

22

Ημερήσιο Δελτίο
Συναλλακτικής Δραστηριότητας

Daily Official List
of Trading Activity

Παρασκευή, 1 Απριλίου, 2022

Έτος: 143 Αύξων Αριθμός Συνεδρίασης: 62



ATHEXGROUP
Athens Exchange Group

Αποποίηση Ευθύνης:

Η εταιρεία Ελληνικά Χρηματιστήρια-Χρηματιστήριο Αθηνών Ανώνυμη Εταιρεία Συμμετοχών καταβάλλει κάθε δυνατή προσπάθεια ώστε να διασφαλίσει ότι οι πληροφορίες και τα λοιπά στοιχεία που εμφανίζονται στο Ημερήσιο Δελτίο Τιμών (Η.Δ.Τ.) είναι ορθά και πλήρη αλλά δεν έχει καμία ευθύνη για ενδεχόμενο λάθος ή παράλειψη στοιχείων και / ή ευθύνη σχετικά με την ακρίβεια, αξιοπιστία, επικαιροποίηση και πληρότητα των παραπάνω πληροφοριών και στοιχείων ή ευθύνη προερχόμενη άμεσα ή έμμεσα από την χρήση των παραπάνω πληροφοριών.

Η Εταιρία δεν έχει καμία ευθύνη για την ακρίβεια των στοιχείων που περιλαμβάνονται στις ανακοινώσεις των εισηγμένων εταιρειών. Πιθανές προσβολές δικαιωμάτων τρίτων από το περιεχόμενο των ανακοινώσεων συνιστούν αποκλειστική ευθύνη του αποστολέα των ανακοινώσεων.

Όλα τα αναγραφόμενα στο Η.Δ.Τ. στοιχεία παρέχονται μόνο για τους σκοπούς της πληροφόρησης και δεν συνιστούν παροχή επενδυτικών συμβουλών ή πρόσκληση για επένδυση σε κινητές αξίες που διαπραγματεύονται στο Χρηματιστήριο Αθηνών.

Αναγνωρίζεται και συμφωνείται ότι όλα τα δικαιώματα επί των πληροφοριών που εμφανίζονται στο Η.Δ.Τ. θα αποτελούν κυριότητα της εταιρίας και οποιοδήποτε άλλο δικαίωμα συμπεριλαμβανομένου του δικαιώματος πνευματικής ιδιοκτησίας, σήματος κλπ. ανήκουν στο Χρηματιστήριο Αθηνών.

Τα ανωτέρω στοιχεία αποτελούν ιδιοκτησία της Εταιρίας και προστατεύονται σύμφωνα με τις διατάξεις περί πνευματικής ιδιοκτησίας. Απαγορεύεται α) η με οποιοδήποτε τρόπο ή μέσο αναπαραγωγή, αναδημοσίευση, τροποποίηση, αντιγραφή, πώληση, μετάδοση ή διανομή του συνόλου ή μέρους τους, χωρίς αναφορά στην πηγή και β) η εμπορική εκμετάλλευση των στοιχείων από τρίτους.

Η Εταιρία δεν φέρει καμία ευθύνη προερχόμενη άμεσα ή έμμεσα από χρήση ή τυχόν αλλοίωση των ανωτέρω στοιχείων όταν αυτά χρησιμοποιούνται από

Ελληνικά Χρηματιστήρια - Χρηματιστήριο Αθηνών Α.Ε. Συμμετοχών

Λεωφόρος Αθηνών 110, 10442 Αθήνα, Τηλ: (210) 33.66.800, Fax: (210) 32.13.938

www.athexgroup.gr

Χρηματιστηριακό Κέντρο Θεσσαλονίκης

Κατούνη 16-18, Θεσ/νίκη 546 25, Τηλ: (2310) 567.667, Fax: (2310) 530.455

Συνεγγυητικό Κεφάλαιο Εξασφάλισης Επενδυτικών Υπηρεσιών

Φειδίου 14-16, Αθήνα 106 78, Τηλ: (210) 33.04.682, Fax: (210) 33.04.155

Επιτροπή Κεφαλαιαγοράς

Κολοκοτρώνη 1 & Σταδίου 1, Αθήνα 105 62, Τηλ: (210) 33.77.100, Fax: (210) 33.77.173

Πίνακας Περιεχομένων

Ενότητα 1: Στατιστικά Στοιχεία Χρεογράφων, Παραγώγων και Δανεισμού

- Οι Αγορές Χρεογράφων Παραγώγων Δανεισμού
- Χρηματιστηριακοί Δείκτες
- Αναλυτικά Στοιχεία Συναλλαγών Αγοράς Χρεογράφων
- Στοιχεία Συναλλαγών Κλάδων Χρηματιστηρίου Αθηνών & Χρηματοοικονομικών Προϊόντων (Δ.Α.Κ.)
- Οι 10 Μετοχές με τη μεγαλύτερη Άνοδο & Πτώση
- Αναλυτικά Στοιχεία Συναλλαγών Αγοράς Παραγώγων

Ενότητα 2: Αναλυτικά Στοιχεία Συναλλαγών Χρεογράφων

- Αναλυτικά Στοιχεία Συναλλαγών Χρεογράφων
- Σημειώσεις Χρεογράφων

Ενότητα 3: Στοιχεία Συναλλαγών Χρεογράφων

- Στοιχεία Συναλλαγών Πακέτων
- Στοιχεία Συναλλαγών Δικαιωμάτων

- Στοιχεία Δανεισμού Τίτλων
- Στοιχεία Συναλλαγών Εκποιήσεων
- Στοιχεία Συναλλαγών Εκποιήσεων Ενσώματων Ονομαστικών Μετοχών
- Στοιχεία Ενεργητικού Διαπραγματεύσιμων Αμοιβαίων Κεφαλαίων (Δ.Α.Κ.)
- Χαρακτηριστικά Διαπραγματεύσιμων Αμοιβαίων Κεφαλαίων (Δ.Α.Κ.)

Ενότητα 4: Ανακοινώσεις

Ενότητα 5: Ομόλογα Διαπραγματεύσιμα στην Αγορά Αξιών Σταθερού Εισοδήματος

- Ομολογιακά Δάνεια Επιχειρήσεων – Οργανωμένη Αγορά (Μετατρέψιμα)
- Ομολογιακά Δάνεια Επιχειρήσεων – Οργανωμένη Αγορά (Μη Μετατρέψιμα)
- Ομόλογα Ελληνικού Δημοσίου
- Έντοκα Γραμμάτια & Zero Coupon Ομόλογα Ελληνικού Δημοσίου
- Ομόλογα Ελληνικού Δημοσίου Διαπραγματεύσιμα με τη Μέθοδο Εκφώνησης - Αντιφώνησης
- Ομόλογα Κρατικών Τραπεζών

Ενότητα 6: Πρόσθετα Στοιχεία Ενημέρωσης

- Πίνακας Μελών Χρηματιστηρίου Αθηνών και Μελών ΕΤ.ΕΚ.
- Πίνακας Μετοχών Υπό Ειδική Διαπραγμάτευση
- Γνωστοποιήσεις Συναλλαγών - Κατάλογος Υπόχρεων Προσώπων

Ενότητα 7: Αναλυτικά Στοιχεία Συναλλαγών Αγοράς Παραγώγων

- Συμβόλαια Μελλοντικής Εκπλήρωσης σε Δείκτες
- Συμβόλαια Μελλοντικής Εκπλήρωσης σε Μετοχές
- Δικαιώματα Προαίρεσης σε Δείκτες
- Δικαιώματα Προαίρεσης σε Μετοχές
- Στοιχεία Συναλλαγών Προϊόντων Δανεισμού

Παράρτημα Α: Κωδικοί και ονομασίες Κλάδων Οικονομικής Δραστηριότητας του Χρηματιστηρίου Αθηνών

Οι Αγορές Χρεογράφων Παραγώγων Δανεισμού

Γενικός Δείκτης Τιμών και Αξία Συναλλαγών Μετοχών και Παραγώγων

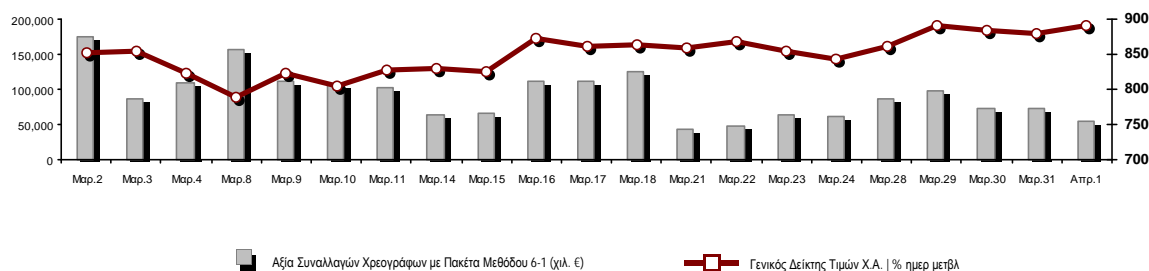

| | | | | |
|--|------------|---------|--|----------------|
| Κεφαλαιοποίηση Χ.Α. (εκατ. €)**: | 63,699.29 | | Συνολικές Ανοικτές Θέσεις σε Παράγωγα | 299,989 |
| Ημερήσια μεταβολή: εκατ. € % | 751.24 | 1.19% | Ανοικτές θέσεις σε ΣΜΕ επί Δεικτών % ημερ μετβλ | 2,948 -6.35% |
| Μέση ετήσια Κεφ/ποίηση: εκατ. € % Μετβλ. Μέση προηγ. έτος | 66,281.50 | 8.86% | Ανοικτές θέσεις σε ΣΜΕ επί μετοχών % ημερ μετβλ | 295,538 0.54% |
| Γενικός Δείκτης Τιμών Χ.Α. % ημερ μετβλ | 890.70 | 1.28% | Ανοικτές θέσεις σε Δικαιώματα επί Δεικτών % ημερ μετβλ | 830 5.20% |
| Κεφαλαιοποίηση Γενικού Δείκτη (εκατ. €) | 57,944.64 | | Ανοικτές θέσεις σε Δικαιώματα επί μετοχών % ημερ μετβλ | 673 -5.61% |
| Ημερήσια μεταβολή (εκατ. €) | 745.71 | | | |
| Αξία Συναλλαγών Χρεογράφων με Πακέτα Μεθόδου 6-1 (χιλ. €) | 54,137.80 | | Πλήθος Συμβολαίων Παραγώγων: | 18,123 |
| Ημερήσια μεταβολή: % | -19,445.97 | -26.43% | Ημερήσια μεταβολή: τμχ % | 433 2.45% |
| Μέση Αξία Συν/γών ΥΙD: χιλ. € % Μετβλ Μέση προηγ. έτος | 90,568.08 | 29.66% | Μέσος Όγκος Συμβ. ΥΙD: % Μετβλ Μέσο προηγ. Έτος | 43,516 -8.71% |
| Αξία Συναλλαγών Πακέτων Μεθόδου 6-1 (χιλ. €) | 6,020.94 | | Πλήθος Πράξεων Παραγώγων: | 1,192 |
| Αξία Συναλλαγών Πακέτων Μεθόδου 6-2 & 6-3 (χιλ. €) | 41.28 | | Ημερήσια μεταβολή: πλήθος % | -193 -13.94% |
| Αξία Συναλλαγών Ομολόγων (χιλ.€) | 542.74 | | Μέσο Πλήθος Πράξεων ΥΙD: % Μετβλ Μέσο προηγ. Έτος | 2,415 14.14% |
| Όγκος Συναλλαγών Χρεογράφων με Πακέτα Μεθόδου 6-1 (χιλ. Τμχ) | 15,524.16 | | Συνολικές Ανοικτές Θέσεις σε Δανεισμό | 455,278 |
| Ημερήσια μεταβολή: χιλ. τμχ % | -8,658.34 | -35.80% | Ημερήσια μεταβολή: τμχ % | -13,169 -2.81% |
| Μέσος Όγκος Συν/γών ΥΙD: % Μετβλ Μέσο προηγ. Έτος | 39,657.79 | 15.97% | Πλήθος Συναλλαγών Δανεισμού (Πολυμερής/Διμερής) | 500 |
| Όγκος Συναλλαγών Πακέτων Μεθόδου 6-1 (χιλ. Τεμάχια) | 530.36 | | Ημερήσια μεταβολή: τμχ % | -987 |
| Όγκος Συναλλαγών Πακέτων Μεθόδου 6-2 & 6-3 (χιλ. Τεμάχια) | 2.71 | | Πλήθος Πολυμερών Συναλλαγών | 500 |
| Όγκος Συναλλαγών Ομολόγων | 553,000 | | Πλήθος Διμερών Συναλλαγών | 0 |
| Πλήθος Πράξεων Χρεογράφων με Πακέτα Μεθόδου 6-1 | 23,801 | | Πλήθος Πράξεων Δανεισμού: | 1 |
| Ημερήσια μεταβολή: πλήθος % | -4,773 | -16.70% | Ημερήσια μεταβολή: % | -5 |
| Μέσο Πλήθος Πράξεων ΥΙD: % Μετβλ Μέσο προηγ. Έτος | 35,914 | 19.98% | Πλήθος Πράξεων Πολυμερών Συναλλαγών | 1 |
| Πλήθος πακέτων Μεθόδου 6-1 | 8 | | Πλήθος Πράξεων Διμερών Συναλλαγών | 0 |
| Πλήθος πακέτων Μεθόδου 6-2 & 6-3 | 1 | | | |
| Πλήθος συναλλαγών Ομολόγων | 75 | | | |

Κεφαλαιοποίηση Χ.Α. (εκατ. €)**

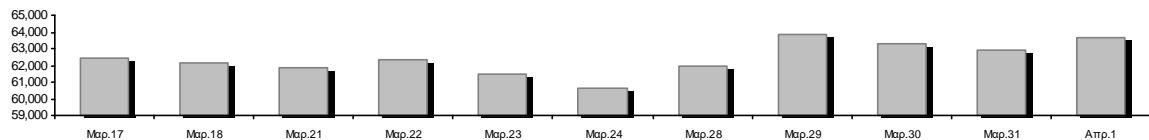

Ημερήσια Διακύμανση Γενικού Δείκτη Τιμών Χρηματιστηρίου Αθηνών



Χρηματιστηριακοί Δείκτες

| Όνομασία Δείκτη | 01/04/2022 | 31/03/2022 | Δ μον. | Δ % | Κατώτερη | Ανώτερη | Κατ.έτους | Ανωτ.έτους | Ετησ. μεταβ. |
|--|------------|------------|--------|--------|----------|----------|-----------|------------|--------------|
| Γενικός Δείκτης Τιμών Χ.Α. | 890.70 # | 879.45 | 11.25 | 1.28% | 878.05 | 890.70 | 788.83 | 973.27 | -0.30% € |
| Δείκτης ATHEX ESG | 1,016.87 # | 1,003.23 | 13.64 | 1.36% | 1,001.39 | 1,017.29 | 888.47 | 1,131.24 | 0.34% # |
| FTSE/Χ.Α. Large Cap | 2,155.77 # | 2,127.94 | 27.83 | 1.31% | 2,124.10 | 2,156.99 | 1,884.54 | 2,384.15 | 0.32% # |
| FTSE/Χ.Α. Mid Cap | 1,530.81 # | 1,503.07 | 27.74 | 1.85% | 1,503.07 | 1,531.12 | 1,396.00 | 1,615.19 | 2.61% # |
| FTSE/Χ.Α.-Χ.Α.Κ. Τραπεζικός Δείκτης | 492.54 # | 486.66 | 5.88 | 1.21% | 483.68 | 496.41 | 382.96 | 569.66 | 13.19% # |
| FTSE/Χ.Α. Υψηλής Μερισματικής Απόδοσης | 2,962.84 # | 2,917.07 | 45.77 | 1.57% | 2,917.07 | 2,964.08 | 2,762.75 | 3,292.03 | -4.55% € |
| FTSE/Χ.Α. Διεθνούς Δραστηριοποίησης Plus | 2,382.46 # | 2,352.95 | 29.51 | 1.25% | 2,349.37 | 2,382.46 | 2,205.66 | 2,580.30 | 0.38% # |
| FTSE/Χ.Α. Mid & Small Cap Θεμελιωδών Μεγεθών | 4,896.79 # | 4,780.90 | 115.89 | 2.42% | 4,780.90 | 4,906.01 | 4,269.17 | 4,966.14 | 4.89% # |
| Δείκτης ATHEX Select Plus | 3,283.64 # | 3,238.24 | 45.40 | 1.40% | 3,238.24 | 3,284.98 | 2,990.50 | 3,578.04 | -3.00% € |
| Δείκτης ATHEX Select | 4,652.18 # | 4,603.86 | 48.32 | 1.05% | 4,598.93 | 4,656.10 | 4,076.44 | 4,953.99 | 1.42% # |
| FTSE/Χ.Α. Δείκτης Αγοράς | 518.36 # | 511.30 | 7.06 | 1.38% | 510.41 | 518.37 | 457.78 | 586.15 | -3.31% € |
| Δείκτης Συνολικής Απόδοσης Γενικού Δείκτη Χ.Α. | 1,531.63 # | 1,512.29 | 19.34 | 1.28% | 1,509.87 | 1,531.63 | 1,356.45 | 1,673.61 | -0.10% € |
| FTSE/Χ.Α. Large Cap Συνολικής Απόδοσης | 3,359.67 # | 3,316.30 | 43.37 | 1.31% | | | 2,944.22 | 3,702.87 | 0.52% # |
| FTSE/Χ.Α. Mid Cap Συνολικής Απόδοσης | 1,967.33 # | 1,931.68 | 35.65 | 1.85% | | | 1,809.60 | 2,064.38 | 2.61% # |
| FTSE/Χ.Α.-Χ.Α.Κ. Τραπεζικός Δείκτης Συνολ. Απόδ. | 424.08 # | 419.02 | 5.06 | 1.21% | | | 337.43 | 485.90 | 13.19% # |
| Ελληνικός Δείκτης Mid & Small Cap | 1,368.64 # | 1,351.52 | 17.12 | 1.27% | 1,351.23 | 1,368.64 | 1,243.70 | 1,451.84 | -0.32% € |
| FTSE/Χ.Α. Τράπεζες | 650.77 # | 643.00 | 7.77 | 1.21% | 639.06 | 655.88 | 505.99 | 752.66 | 13.19% # |
| FTSE/Χ.Α. Ασφάλειες | 3,004.21 ~ | 3,004.21 | 0.00 | 0.00% | 2,996.26 | 3,004.21 | 1,994.86 | 3,171.11 | 50.60% # |
| FTSE/Χ.Α. Χρηματοοικονομικές Υπηρεσίες | 756.51 # | 742.50 | 14.01 | 1.89% | 742.50 | 757.12 | 691.33 | 831.60 | 1.00% # |
| FTSE/Χ.Α. Βιομηχανικά Προϊόντα & Υπηρεσίες | 3,711.05 # | 3,649.05 | 62.00 | 1.70% | 3,639.94 | 3,711.05 | 3,365.52 | 3,930.81 | -0.56% € |
| FTSE/Χ.Α. Εμπόριο | 49.17 € | 49.22 | -0.05 | -0.10% | 48.93 | 49.37 | 45.69 | 57.51 | -0.10% € |
| FTSE/Χ.Α. Ακίνητης Περιουσίας | 4,437.00 # | 4,363.84 | 73.16 | 1.68% | 4,356.64 | 4,437.00 | 3,948.68 | 5,179.83 | -7.79% € |
| FTSE/Χ.Α. Καταναλωτικά Προϊόντα & Υπηρεσίες | 7,826.35 # | 7,746.10 | 80.25 | 1.04% | 7,717.64 | 7,852.66 | 7,260.09 | 8,381.33 | 7.80% # |
| FTSE/Χ.Α. Τρόφιμα & Ποτά | 7,295.45 # | 7,216.74 | 78.71 | 1.09% | 7,159.03 | 7,296.94 | 6,714.13 | 12,058.75 | -35.62% € |
| FTSE/Χ.Α. Πρώτες Ύλες | 7,108.71 € | 7,161.73 | -53.02 | -0.74% | 7,108.71 | 7,191.92 | 6,227.37 | 8,197.29 | -3.91% € |
| FTSE/Χ.Α. Κατασκευές & Υλικά | 2,945.61 # | 2,931.84 | 13.77 | 0.47% | 2,925.32 | 2,945.61 | 2,533.53 | 3,209.28 | -1.12% € |
| FTSE/Χ.Α. Ενέργεια | 3,730.95 # | 3,706.04 | 24.91 | 0.67% | 3,706.04 | 3,756.71 | 3,339.51 | 3,854.94 | 8.35% # |
| FTSE/Χ.Α. Ταξίδια & Αναψυχή | 2,116.99 # | 2,090.50 | 26.49 | 1.27% | 2,083.54 | 2,116.99 | 1,858.00 | 2,197.16 | 7.84% # |
| FTSE/Χ.Α. Τεχνολογία | 2,267.20 # | 2,194.47 | 72.73 | 3.31% | 2,194.47 | 2,282.15 | 1,912.15 | 2,282.15 | 5.60% # |
| FTSE/Χ.Α. Τηλεπικοινωνίες | 4,735.84 # | 4,585.45 | 150.39 | 3.28% | 4,585.45 | 4,735.84 | 4,377.01 | 5,159.73 | 4.18% # |
| FTSE/Χ.Α. Υπηρεσίες Κοινής Ωφέλειας | 4,745.49 # | 4,713.51 | 31.98 | 0.68% | 4,704.78 | 4,797.00 | 4,203.53 | 5,208.71 | -7.87% € |
| FTSE/Χ.Α. Υγεία | 468.70 # | 455.12 | 13.58 | 2.98% | 455.12 | 482.29 | 418.89 | 611.35 | -15.16% € |
| FTSE/Χ.Α. Προσωπικά Προϊόντα | 7,459.30 # | 7,342.24 | 117.06 | 1.59% | 7,281.19 | 7,467.58 | 6,680.63 | 8,868.58 | -14.50% € |
| Δείκτης Όλων των Μετοχών Χ.Α. | 223.29 # | 220.66 | 2.63 | 1.19% | 223.29 | 223.29 | 200.98 | 248.43 | -2.94% € |
| Ελληνικός Δείκτης Εταιρικών Ομολόγων | 121.62 # | 121.18 | 0.44 | 0.36% | | | 119.78 | 127.89 | -4.82% € |
| Ελληνικός Δείκτης Τιμών Εταιρικών Ομολόγων | 90.18 # | 89.85 | 0.32 | 0.36% | | | 88.90 | 95.40 | -5.46% € |

Σημείωση 1: Το κλείσιμο των Δεικτών FTSE/Med 100, Ελληνικός Δείκτης Εταιρικών Ομολόγων και, Ελληνικός Δείκτης Τιμών Εταιρικών Ομολόγων αφορούν την συνεδρίαση της 30/03/2022.

Σημείωση 2: Ο Ελληνικός Δείκτης Mid & Small Cap είναι Customized δείκτης υπολογιζόμενος από το Χρηματιστήριο Αθηνών.

Αναλυτικά Στοιχεία Συναλλαγών Αγοράς Χρεογράφων

| | Όλα τα Χρεόγραφα | Κύρια Αγορά | Επιτήρηση | Διαπραγματεύσιμα Αμοιβαία Κεφάλαια |
|--|------------------|--------------|-----------|------------------------------------|
| Σύνολα | 125 | 114 | 11 | 0 |
| Ανοδικές / Καθοδικές / Σταθερές: | 79 / 32 / 14 | 73 / 29 / 12 | 6 / 3 / 2 | 0 / 0 / 0 |
| Κεφαλαιοποίηση Χ.Α. (εκατ €) ** | 63,699.29 | 63,456.46 | 242.83 | |
| Μέση Ημερήσια Αξία Συν/γών (χιλ. €) | 90,568.08 | 90,386.47 | 234.75 | 13.56 |
| Αξία Συναλλαγών | 54,179.09 | 54,112.29 | 66.79 | 0.00 |
| Κύριος Πίνακας: | 48,116.86 | 48,050.07 | 66.79 | 0.00 |
| Προσυμφωνημένων Συναλλαγών 6_1_2_3: | 6,062.22 | 6,062.22 | 0.00 | 0.00 |
| Πίνακας Εκποιήσεων: | 0.00 | 0.00 | 0.00 | 0.00 |
| Πίνακας Ειδικών Όρων: | 0.00 | 0.00 | 0.00 | 0.00 |
| Μέσος Ημερήσιος Όγκος Συναλλαγών | 39,657,791 | 38,767,796 | 899,404 | 635 |
| Όγκος Συναλλαγών | 15,526,865 | 15,191,397 | 335,468 | 0 |
| Κύριος Πίνακας: | 14,993,795 | 14,658,327 | 335,468 | 0 |
| Προσυμφωνημένων Συναλλαγών 6_1_2_3: | 533,070 | 533,070 | 0 | 0 |
| Πίνακας Εκποιήσεων: | 0 | 0 | 0 | 0 |
| Πίνακας Ειδικών Όρων: | 0 | 0 | 0 | 0 |
| Μέσο Ημερήσιο Πλήθος Πράξεων | 35,914 | 35,636 | 275 | 3 |
| Αριθμός Πράξεων | 23,802 | 23,675 | 127 | 0 |
| Κύριος Πίνακας: | 23,793 | 23,666 | 127 | 0 |
| Προσυμφωνημένων Συναλλαγών 6_1_2_3: | 9 | 9 | 0 | 0 |
| Πίνακας Εκποιήσεων: | 0 | 0 | 0 | 0 |
| Πίνακας Ειδικών Όρων: | 0 | 0 | 0 | 0 |

Στοιχεία Συναλλαγών Κλάδων Χρηματιστηρίου Αθηνών & Χρηματοοικονομικών Προϊόντων (Δ.Α.Κ.)

| Κωδικός | Κλάδοι | Ανοδικές / Καθοδικές / Σταθερές | Αριθμός Πράξεων | Όγκος Συναλλαγών | Αξία Συναλλαγών | % στη Συνολική Αξία |
|---------|---|---------------------------------|-----------------|------------------|-----------------|---------------------|
| 12000 | - Χρηματοοικονομικά Προϊόντα | 0 / 0 / 0 | --- | --- | --- | --- |
| 3510 | - Ακίνητη Περιουσία | 4 / 1 / 2 | 659 | 197,338 | 700,890.58 | 1.29% |
| 3030 | - Ασφάλειες | 0 / 1 / 1 | 9 | 983 | 6,160.16 | 0.01% |
| 5020 | - Βιομηχανικά Προϊόντα & Υπηρεσίες | 12 / 3 / 1 | 2,086 | 663,313 | 3,215,269.48 | 5.93% |
| 4040 | - Εμπόριο | 4 / 3 / 0 | 643 | 197,455 | 550,144.85 | 1.02% |
| 6010 | - Ενέργεια | 2 / 2 / 0 | 755 | 113,936 | 1,264,875.01 | 2.33% |
| 4020 | - Καταναλωτικά Προϊόντα & Υπηρεσίες | 6 / 2 / 1 | 1,079 | 793,595 | 2,892,676.39 | 5.34% |
| 5010 | - Κατασκευές & Υλικά Κατασκευών | 7 / 4 / 4 | 1,111 | 554,764 | 1,223,305.14 | 2.26% |
| 4030 | - Μέσα Ενήμερωσης | 1 / 0 / 1 | 27 | 74,185 | 34,814.34 | 0.06% |
| 4520 | - Προσωπική Φροντίδα, Φάρμακα & Παντοπωλεία | 3 / 0 / 0 | 172 | 34,100 | 186,006.99 | 0.34% |
| 5510 | - Πρώτες Ύλες | 8 / 6 / 0 | 609 | 316,979 | 814,375.92 | 1.50% |
| 4050 | - Ταξίδια και Αναψυχή | 5 / 1 / 0 | 1,856 | 829,141 | 9,893,467.53 | 18.26% |
| 1010 | - Τεχνολογία | 9 / 2 / 0 | 1,069 | 255,132 | 1,057,406.33 | 1.95% |
| 1510 | - Τηλεπικοινωνίες | 2 / 0 / 0 | 1,459 | 459,244 | 7,722,454.27 | 14.25% |
| 3010 | - Τράπεζες | 3 / 3 / 0 | 7,666 | 9,382,441 | 14,073,402.73 | 25.98% |
| 4510 | - Τρόφιμα, Ποτά & Καπνοβιομηχανίες | 4 / 2 / 3 | 934 | 166,109 | 2,411,829.72 | 4.45% |
| 2010 | - Υγεία | 2 / 1 / 0 | 122 | 22,808 | 62,667.83 | 0.12% |
| 6510 | - Υπηρεσίες Κοινής Ωφέλειας | 4 / 1 / 0 | 3,171 | 1,116,022 | 7,880,798.41 | 14.55% |
| 3020 | - Χρηματοοικονομικές Υπηρεσίες | 3 / 0 / 1 | 375 | 349,320 | 188,539.64 | 0.35% |

Οι 10 Μετοχές με τη μεγαλύτερη Άνοδο & Πτώση

Κύρια Αγορά

| Μετοχές με τη μεγαλύτερη Θετική μεταβολή τιμής | Τιμή κλεισ. | Μεταβ. | Μετοχές με τη μεγαλύτερη Αρνητική μεταβολή τιμής | Τιμή κλεισ. | Μεταβ. |
|--|-------------|----------|--|-------------|----------|
| CENTRIC ΣΥΜΜΕΤΟΧΩΝ (ΚΟ) | 0.308 | 10.00% # | ΜΟΤΟΔΥΝΑΜΙΚΗ (ΚΟ) | 2.23 | -3.04% α |
| EPSILON NET (ΚΟ) | 6.96 | 8.41% # | QUALITY & RELIABILITY (ΚΟ) | 0.453 | -1.52% α |
| ΚΤΗΜΑ Κ. ΛΑΖΑΡΙΔΗ (ΚΟ) | 1.74 | 5.45% # | PREMIA (ΚΟ) | 1.41 | -1.40% α |
| ΚΕΚΡΟΨ (ΚΟ) | 2.4 | 4.80% # | ΕΛΒΑΛΧΑΛΚΟΡ (ΚΟ) | 1.724 | -1.26% α |
| ΤΕΧΝΙΚΗ ΟΛΥΜΠΙΑΚΗ (ΚΟ) | 1.78 | 4.40% # | IDEAL HOLDINGS (ΚΟ) | 3.6 | -1.10% α |
| ΕΥΑΘ (ΚΟ) | 4.48 | 4.19% # | VIOTALCO SA/NV (ΚΑ) | 4.4 | -1.01% α |
| ΚΡΙ - ΚΡΙ (ΚΟ) | 7.5 | 3.88% # | ΕΛΛΗΝΙΚΑ ΠΕΤΡΕΛΙΑ (ΚΟ) | 7.31 | -0.95% α |
| PROFILE (ΚΟ) | 6.55 | 3.64% # | ΤΕΡΝΑ ΕΝΕΡΓΕΙΑΚΗ (ΚΟ) | 16.45 | -0.90% α |
| ΕΛΛΑΚΤΩΡ (ΚΟ) | 1.286 | 3.54% # | ΡΕΒΟΪΛ (ΚΟ) | 1.18 | -0.84% α |
| ΟΤΕ (ΚΟ) | 16.94 | 3.29% # | ΑΤΤΙΚΑ BANK Α.Τ.Ε. (ΚΟ) | 0.1506 | -0.79% α |

| Μετοχές με τη μεγαλύτερη Αξία Συναλλαγών | Αξία (χιλ. €) | Μεταβ. | Μετοχές με το μεγαλύτερο Όγκο Συναλλαγών | Όγκος | Μεταβ. |
|--|---------------|----------|--|-----------|----------|
| ΟΠΑΠ (ΚΟ) | 9,554.12 | 1.14% # | EUROBANK HOLDINGS (ΚΟ) | 3,502,529 | 0.05% # |
| ΟΤΕ (ΚΟ) | 7,712.90 | 3.29% # | ΑΛΡΗΑ ΥΠΗΡΕΣΙΩΝ ΣΥΜΜ (ΚΟ) | 3,257,469 | 2.02% # |
| ΕΘΝΙΚΗ ΤΡΑΠΕΖΑ (ΚΟ) | 5,222.64 | 2.56% # | ΕΘΝΙΚΗ ΤΡΑΠΕΖΑ (ΚΟ) | 1,529,894 | 2.56% # |
| ΔΕΗ (ΚΟ) | 4,960.58 | 1.18% # | ΠΕΙΡΑΙΩΣ FINANCIAL HOLD (ΚΟ) | 972,612 | -0.14% α |
| EUROBANK HOLDINGS (ΚΟ) | 3,735.75 | 0.05% # | ΟΠΑΠ (ΚΟ) | 720,535 | 1.14% # |
| ΑΛΡΗΑ ΥΠΗΡΕΣΙΩΝ ΣΥΜΜ (ΚΟ) | 3,686.98 | 2.02% # | ΔΕΗ (ΚΟ) | 645,065 | 1.18% # |
| JUMBO (ΚΟ) | 2,384.01 | 1.11% # | CENTRIC ΣΥΜΜΕΤΟΧΩΝ (ΚΟ) | 562,498 | 10.00% # |
| ΜΥΤΙΛΗΝΑΙΟΣ (ΚΟ) | 2,333.35 | 1.95% # | ΟΤΕ (ΚΟ) | 458,214 | 3.29% # |
| COCA-COLA HBC AG (ΚΟ) | 2,159.18 | 1.04% # | ΑΔΜΗΕ ΣΥΜΜΕΤΟΧΩΝ Α.Ε. (ΚΟ) | 303,049 | 1.79% # |
| ΤΕΡΝΑ ΕΝΕΡΓΕΙΑΚΗ (ΚΟ) | 1,911.60 | -0.90% α | ΕΛΛΑΚΤΩΡ (ΚΟ) | 289,625 | 3.54% # |

Σημείωση: Απεικονίζονται οι Μετοχές που δεν ανήκουν στην Κατηγορία Επιτήρησης και πραγματοποιήσαν κατά τη διάρκεια της συνεδρίασης Αξία Συναλλαγών μεγαλύτερη από 10,000 Ευρώ.

Αναλυτικά Στοιχεία Συναλλαγών Αγοράς Παραγώγων

| | Αριθμός Πράξεων | Όγκος | Ανοικτές θέσεις |
|--------------------------------|-----------------|--------|-----------------|
| Σ.Μ.Ε. σε Δείκτες | 96 | 306 | 2,948 |
| FTSE/X.A. Τράπεζες | 0 | 0 | 0 |
| FTSE/X.A. Large Cap | 96 | 306 | 2,948 |
| Σ.Μ.Ε. σε Μετοχές | 1,072 | 17,697 | 295,538 |
| ΑΔΜΗΕ ΣΥΜΜΕΤΟΧΩΝ Α.Ε. (ΚΟ) | 9 | 41 | 4,590 |
| ΑΛΡΗΑ ΥΠΗΡΕΣΙΩΝ ΣΥΜΜ (ΚΟ) | 275 | 9,868 | 91,965 |
| COCA-COLA HBC AG (ΚΟ) | 64 | 166 | 1,662 |
| CENERGY HOLDINGS (ΚΑ) | 24 | 57 | 10,164 |
| ΕΛΛΑΚΤΩΡ (ΚΟ) | 44 | 463 | 12,308 |
| EUROBANK HOLDINGS (ΚΟ) | 101 | 2,410 | 31,822 |
| ΕΥΔΑΠ (ΚΟ) | 1 | 1 | 366 |
| FOURLIS ΣΥΜΜΕΤΟΧΩΝ (ΚΟ) | 3 | 5 | 2,492 |
| ΓΕΚ ΤΕΡΝΑ (ΚΟ) | 4 | 12 | 5,859 |
| ΕΛΛΗΝ. ΧΡΗΜΑΤΙΣΤΗΡΙΑ-Χ.Α. (ΚΟ) | 4 | 4 | 1,138 |
| ΕΛΛΗΝΙΚΑ ΠΕΤΡΕΛΑΙΑ (ΚΟ) | 4 | 4 | 1,340 |
| INTRACOM HOLDINGS (ΚΟ) | 11 | 78 | 5,893 |
| JUMBO (ΚΟ) | 15 | 34 | 1,075 |
| LAMDA DEVELOPMENT(ΚΟ) | 12 | 37 | 5,571 |
| MARFIN INVESTMENT GROUP (ΚΟ) | 4 | 162 | 30,071 |
| ΜΟΤΟΡ ΟΪΛ (ΚΟ) | 13 | 26 | 1,946 |
| ΜΥΤΙΛΗΝΑΙΟΣ (ΚΟ) | 37 | 78 | 5,848 |
| ΕΘΝΙΚΗ ΤΡΑΠΕΖΑ (ΚΟ) | 237 | 2,772 | 29,204 |
| ΟΠΑΠ (ΚΟ) | 25 | 105 | 1,615 |
| ΟΤΕ (ΚΟ) | 33 | 114 | 1,222 |
| ΟΛΠ (ΚΟ) | 0 | 0 | 690 |
| ΠΕΙΡΑΙΩΣ FINANCIAL HOLD (ΚΟ) | 35 | 764 | 22,112 |
| ΔΕΗ (ΚΟ) | 86 | 397 | 15,390 |
| ΤΕΡΝΑ ΕΝΕΡΓΕΙΑΚΗ (ΚΟ) | 20 | 68 | 2,399 |
| ΤΙΤΑΝ CEMENT (ΚΑ) | 0 | 0 | 902 |
| ΒΙΟΗΑΛCO SA/NV (ΚΑ) | 11 | 31 | 7,894 |
| Δικαιώματα σε Δείκτες | 7 | 29 | 830 |
| FTSE/X.A. Large Cap | 7 | 29 | 830 |
| Δικαιώματα σε Μετοχές | 17 | 91 | 673 |
| ΑΛΡΗΑ ΥΠΗΡΕΣΙΩΝ ΣΥΜΜ (ΚΟ) | 0 | 0 | 0 |
| ΕΘΝΙΚΗ ΤΡΑΠΕΖΑ (ΚΟ) | 0 | 0 | 306 |
| ΟΠΑΠ (ΚΟ) | 5 | 25 | 85 |
| ΟΤΕ (ΚΟ) | 10 | 50 | 25 |
| ΠΕΙΡΑΙΩΣ FINANCIAL HOLD (ΚΟ) | 0 | 0 | 0 |
| ΔΕΗ (ΚΟ) | 2 | 16 | 257 |
| Συνολική Δραστηριότητα | 1,192 | 18,123 | 299,989 |

| Πληθος Χρεογράφων | Ονομ. Αξία | Μερίσματα [1] | | | Ημερ. Τελευτ. Αποκοπής Μέρισμα [2] | Αποκοπή Δικαίωμα | Σημ. Χρεόγραφα | Τιμή κλεισίματος | % μεταβ. | Προηγ. Κλείσιμο- ημ/νία | Άνοιγμα | Κατωτ Τιμή | Ανωτ Τιμή | Τελ Σταθμ Τιμή | Τελευταία ζήτηση [7] | Τελευταία προσφορά [7] | Ρ/Ε μετά φ. Χρήσιμ | Όγκος | Πράξεις | Αξία Συναλλαγών[8] | Χ.Α. Εταιρείας (χιλ. €) [3,5] | Χαμηλό έτους | Υψηλό έτους | Κλάδος [4] |
|-------------------|------------|---------------|------|------|------------------------------------|------------------|----------------|--------------------------|----------|-------------------------|---------|------------|-----------|----------------|----------------------|------------------------|--------------------|-------|---------|--------------------|-------------------------------|--------------|-------------|------------|
| | | 2019 | 2020 | 2021 | | | | | | | | | | | | | | | | | | | | |
| 5,867,311 | 0.300 | --- | --- | --- | 11/08/2010 | 28/04/2017 | 5243 | DIONIC (ΚΟ) | 0.11 | --- | 0.11 | 30/06/2020 | --- | --- | --- | --- | --- | --- | --- | --- | 645.40 | 0.11 | 0.11 | 50205010 |
| 66,948,210 | 0.300 | --- | --- | --- | 22/09/2015 | 22/09/2015 | 5179 | FOLLI-FOLLIE (ΚΟ) | 4.8 | --- | 4.8 | 24/05/2018 | --- | --- | --- | --- | --- | --- | --- | --- | 321,351.41 | 4.8 | 4.8 | 40401030 |
| 12,417,000 | 0.310 | --- | --- | --- | 27/08/2019 | 28/08/2017 | 5233 | MLS ΠΛΗΡΟΦΟΡΙΚΗ (ΚΟ) | 0.57 | --- | 0.57 | 12/05/2020 | --- | --- | --- | --- | --- | --- | --- | --- | 7,077.69 | 0.57 | 0.57 | 10101015 |
| 33,301,715 | 0.320 | --- | --- | --- | 27/06/2003 | 08/07/2009 | 5241 | ΑΕΓΕΚ (ΚΟ) | 0.035 | --- | 0.035 | 25/06/2020 | --- | --- | --- | --- | --- | --- | --- | --- | 1,165.56 | 0.035 | 0.035 | 50101010 |
| 4,737,503 | 0.320 | --- | --- | --- | 22/06/2005 | 22/09/2015 | 5115 | ΒΑΡΑΓΚΗΣ (ΚΟ) | 0.11 | --- | 0.11 | 02/03/2022 | --- | --- | --- | --- | --- | --- | --- | --- | 521.13 | 0.11 | 0.11 | 40202015 |
| 77,126,446 | 0.340 | --- | --- | --- | 23/05/2005 | 18/08/2011 | 5206 | Γ.Ε. ΔΗΜΗΤΡΙΟΥ (ΚΟ) | 0.0125 | --- | 0.0125 | 30/04/2019 | --- | --- | --- | --- | --- | --- | --- | --- | 964.08 | 0.0125 | 0.0125 | 40202020 |
| 7,085,888 | 1.59 | --- | --- | --- | 02/07/1996 | 06/09/2010 | 5216 | ΕΛΒΙΕΜΕΚ (ΚΟ) | 2.6 | --- | 2.6 | 30/09/2019 | --- | --- | --- | --- | --- | --- | --- | --- | 18,423.31 | 2.6 | 2.6 | 35101010 |
| 25,179,640 | 0.600 | --- | --- | --- | 08/08/1994 | 19/09/2000 | 5191 | Ι. ΜΠΟΥΤΑΡΗΣ & ΥΙΟΣ (ΚΟ) | 0.026 | --- | 0.026 | 01/10/2018 | --- | --- | --- | --- | --- | --- | --- | --- | 742.45 | 0.026 | 0.026 | 45101015 |
| 1,540,000 | 0.600 | --- | --- | --- | 08/08/1994 | 19/09/2000 | 5192 | Ι. ΜΠΟΥΤΑΡΗΣ & ΥΙΟΣ (ΠΟ) | 0.057 | --- | 0.057 | 01/10/2018 | --- | --- | --- | --- | --- | --- | --- | --- | 742.45 | 0.057 | 0.057 | 45101015 |

Κατάσταση σε Αναστολή

Σημειώσεις Χρεογράφων

| Κωδικός | Κείμενο σημείωσης |
|---------|---|
| () | - Προσαρμοσμένα Μέρισματα λόγω διανομής Δωρεάν μετοχών. |
| * | - Τελευταία προσαρμοσμένη τιμή κλεισίματος. |
| [1] | - Καθαρά μερίσματα. |
| [2] | - Στη στήλη "Ημερ. Αποκοπής τελευταίου δικαιώματος" αναφέρεται η Ημερομηνία εισαγωγής για Νέες Εταιρείες. |
| [3] | - Η Χρηματιστηριακή αξία αναφέρεται στο σύνολο των μετοχών |
| [4] | - Η κωδικοποίηση των Κλάδων Οικονομικής Δραστηριότητας του Χ.Α. παρουσιάζονται στο Παράρτημα Α |
| [5] | - Η Χρηματιστηριακή Αξία αναφέρεται στο σύνολο των κατηγοριών μετοχών (εφόσον έχουν εισαχθεί περισσότερες της μιας κατηγορίες) και δεν αναφέρεται σε επιμέρους κατηγορίες μετοχών μιας εταιρείας. |
| [6] | - Ρ/Ε μεγαλύτερο του 100 |
| [7] | - Τελευταία εικόνα του Βιβλίου Εντολών πριν το τέλος της συνεδρίασης |
| [8] | - Στην Αξία Συναλλαγών των Μετοχών περιλαμβάνονται όλοι οι τύποι Πακέτων |
| 4750 | - Μεταφορά στην Κατηγορία Επιτήρησης από 8/4/2011. |
| 4912 | - Μεταφορά στην κατηγορία Επιτήρησης από 31/7/2012. |
| 4955 | - Μεταφορά στην Επιτήρηση από 5/4/2013. |
| 4957 | - Μεταφορά στην Επιτήρηση από 5/4/2013. |
| 4958 | - Μεταφορά στην Επιτήρηση από 5/4/2013. |
| 4959 | - Μεταφορά στην Επιτήρηση από 5/4/2013. |
| 5093 | - Μεταφορά στην Κατηγορία Επιτήρησης από 8/4/2015. |
| 5112 | - Μεταφορά στην Κατηγορία Επιτήρησης από 15/04/2016. |
| 5115 | - Μεταφορά στην Κατηγορία Επιτήρησης από 15/04/2016. |
| 5141 | - Μεταφορά στην Κατηγορία Επιτήρησης από 10/05/2017. |
| 5160 | - Μεταφορά στην Κατηγορία Επιτήρησης από 15/04/2016. |
| 5162 | - Μεταφορά στην Κατηγορία Επιτήρησης από 21/12/2009. |
| 5165 | - Μεταφορά στην Κατηγορία Επιτήρησης από 15/02/2018. |
| 5179 | - Αναστολή διαπραγμάτευσης από 25/05/2018. |
| 5191 | - Αναστολή διαπραγμάτευσης από 02/10/2018. |
| 5192 | - Αναστολή διαπραγμάτευσης από 02/10/2018. |
| 5193 | - Μεταφορά στην κατηγορία Επιτήρησης από 25/10/2018. |
| 5194 | - Μεταφορά στην κατηγορία Επιτήρησης από 25/10/2018. |
| 5197 | - Μεταφορά στην κατηγορία Επιτήρησης από 07/11/2018. |
| 5206 | - Αναστολή διαπραγμάτευσης από 02/05/2019. |
| 5216 | - Αναστολή διαπραγμάτευσης από 01/10/2019. |
| 5232 | - Μεταφορά στην Κατηγορία Επιτήρησης από 08/04/2011. |
| 5233 | - Αναστολή διαπραγμάτευσης από 13/05/2020. |
| 5241 | - Αναστολή διαπραγμάτευσης από 26/06/2020 |
| 5243 | - Αναστολή διαπραγμάτευσης από 01/07/2020. |
| 5245 | - Μεταφορά στη Κατηγορία Επιτήρησης από 09/07/2020. |
| 5246 | - Μεταφορά στην κατηγορία Επιτήρησης από 09/07/2020. |
| 5248 | - Μεταφορά στην κατηγορία Επιτήρησης από 06/09/2011. |
| 5253 | - Μεταφορά στην Επιτήρηση από 14/5/2021. |

Στοιχεία Συναλλαγών Πακέτων

| Χρεόγραφο | Όγκος πακέτου | Τιμή πακέτου | Αξία πακέτου | Ώρα έγκρισης | Σημείωση |
|-----------------------|---------------|--------------|--------------|--------------|----------|
| JUMBO (ΚΟ) | 100,000 | 13.64 | 1,364,000.00 | 11:53:38 | 20 |
| ΔΕΗ (ΚΟ) | 167,569 | 7.68 | 1,286,929.92 | 13:55:08 | 20 |
| ΟΤΕ (ΚΟ) | 28,624 | 16.71 | 478,307.04 | 14:53:34 | 20 |
| ΔΕΗ (ΚΟ) | 50,000 | 7.69 | 384,500.00 | 15:17:40 | 20 |
| ΤΕΡΝΑ ΕΝΕΡΓΕΙΑΚΗ (ΚΟ) | 20,000 | 16.60 | 332,000.00 | 15:21:22 | 20 |
| ΟΠΑΠ (ΚΟ) | 52,350 | 13.24 | 693,114.00 | 15:36:14 | 20 |
| ΟΠΑΠ (ΚΟ) | 47,650 | 13.26 | 631,839.00 | 16:13:02 | 20 |
| ΜΥΤΙΛΗΝΑΙΟΣ (ΚΟ) | 2,707 | 15.25 | 41,281.75 | 16:23:47 | 18 |
| ΟΠΑΠ (ΚΟ) | 64,170 | 13.25 | 850,252.50 | 17:05:58 | 20 |

Σημειώσεις πακέτων

- 9 - Μέθοδος 6-1 / Ειδική Χρέωση
- 10 - Μέθοδος 6-1 / Ειδική Χρέωση, Αυθημερόν Διακανονισμός
- 14 - Μέθοδος 6-3 / Πακέτο Αποκατάστασης, Ατελής αγορά και Πώληση
- 18 - Μέθοδος 6-2 / SPOT 1
- 19 - Μέθοδος 6-2 / SPOT 2
- 20 - Μέθοδος 6-1 και Μέθοδος 6-1 Αυθημερόν Διακανονισμός
- 21 - Άλλη Προσυμφωνημένη

Στοιχεία Συναλλαγών Δικαιωμάτων

| Ημερ. αποκοπής | Έναρξη εξάσκησης | Λήξη εξάσκησης | Λήξη διαπραγμάτευσης | Δικαιώματα | Κατωτ Τιμή | Ανωτ Τιμή | Τιμή κλεισ. | Τελευταία ζήτηση | Τελευταία προσφορά | Όγκος | Πράξεις | Αξία Συναλλαγών |
|----------------|------------------|----------------|----------------------|------------|------------|-----------|-------------|------------------|--------------------|-------|---------|-----------------|
|----------------|------------------|----------------|----------------------|------------|------------|-----------|-------------|------------------|--------------------|-------|---------|-----------------|

Δεν υπάρχουν Συναλλαγές Δικαιωμάτων.

Στοιχεία Συναλλαγών Εκποιήσεων

| Χρεόγραφα | Τύπος Χρεογράφου | Όγκος Συναλλαγών | Αριθμός Πράξεων | Αξία Συναλλαγών | Σημείωση |
|-----------|------------------|------------------|-----------------|-----------------|----------|
|-----------|------------------|------------------|-----------------|-----------------|----------|

Δεν πραγματοποιήθηκαν Εκποιήσεις Μετοχών.

Σημειώσεις Εκποιήσεων

- 1 - Δημόσιος Ανοικτός Πλειστηριασμός
- 2 - Εκποίηση Ενσώματων Ονομαστικών Μετοχών
- 3 - Εκποίηση Αδιάθετων Κλασματικών Υπολοίπων

Στοιχεία Ενεργητικού Διαπραγματεύσιμων Αμοιβαίων Κεφαλαίων (Δ.Α.Κ.)

| | Ημερομηνία συναλλαγών | Δημιουργία / Εξαγορά | Αριθ. Μερ. (T-1) | Νέα Μερ. (T-1) | Εξαγορασθ. Μερ. (T-1) | Μερίδια (T) [1] | Αξία Ενεργητικού [2] | Καθαρή Τιμή | Μέρισμα /Μερίδιο | Ημερ. Αποκοπής |
|--------------------------------|-----------------------|----------------------|------------------|----------------|-----------------------|-----------------|----------------------|-------------|------------------|----------------|
| ALPHA ETF FTSE Athex Large Cap | 01/04/2022 | 5,000 | 882,175 | --- | --- | 882,175 | 18,924,170.00 | 21.4517 | 0.71 | 01/07/2021 |

Σημειώσεις Δ.Α.Κ.

[1] - Αριθμ. μεριδίων (T) = Αριθμ. μεριδίων (T-1) + Νεοεκδιθέντα μερίδια (T-1) - Εξαγορασθέντα μερίδια (T-1)

[2] - Περιλαμβάνονται και τα μερίδια που δημιουργήθηκαν / εξαγοράσθηκαν την ημέρα T-1.

| Περιγραφή | Στοιχεία |
|--|---|
| Όνομασία Δ.Α.Κ. | ALPHA ETF FTSE Athex Large Cap |
| Σύμβολο Δ.Α.Κ. (GR) | ΑΔΑΚ |
| Σύμβολο Δ.Α.Κ. (EN) | AETF |
| ISIN Δ.Α.Κ. | GRF000153004 |
| Κατηγορία Διαπραγμάτευσης | Διαπραγματεύσιμα Αμοιβαία Κεφάλαια (Δ.Α.Κ.) |
| Τύπος Δ.Α.Κ. | Μετοχών |
| Τρόπος διαχείρισης | Παθητικός |
| Επενδυτική Στρατηγική | Σκοπός της επενδυτικής πολιτικής του Αμοιβαίου Κεφαλαίου είναι η αναπαραγωγή της αποδόσεως του Δείκτη FTSE/X.A. Large Cap του Χρηματιστηρίου Αθηνών σε όρους Ευρώ, ακολουθώντας πλήρως και πανομοιότυπως τη σύνθεση του υποκείμενου Δείκτη. |
| Εκδότης | ΑΛΦΑ ASSET MANAGEMENT Α.Ε.Δ.Α.Κ. |
| Εταιρεία Διαχείρισης | ΑΛΦΑ ASSET MANAGEMENT Α.Ε.Δ.Α.Κ. |
| Ειδικοί Διαπραγματευτές | ΑΛΦΑ FINANCE Α.Χ.Ε.Π.Ε.Υ. , ΕΘΝΙΚΗ ΧΡΗΜΑΤΙΣΤΗΡΙΑΚΗ Α.Χ.Ε.Π.Ε.Υ. |
| Θεματοφύλακας | ΑΛΦΑ ΤΡΑΠΕΖΑ Α.Ε. |
| Σύμβολο Δείκτη (GR) | FTSE |
| Σύμβολο Δείκτη (EN) | FTSE |
| Όνομασία Δείκτη | FTSE/X.A. Large Cap |
| ISIN Δείκτη | GRI99201A006 |
| Κλάσμα Δείκτη [1] | 1/100 |
| Αρχική Τιμή Μεριδίου | 21.76 |
| Συνολικός Αριθμός Μεριδίων [2] | 882,175 |
| Ημερομηνία πρώτης Έκδοσης | 14/01/2008 |
| Ημερομηνία έναρξης Διαπραγμάτευσης | 24/01/2008 |
| Νόμισμα Διαπραγμάτευσης | ΕΥΡΩ |
| Νόμισμα Ενεργητικού | ΕΥΡΩ |
| Αρχική Αξία Ενεργητικού [3] | 3,000,000.00 |
| Αριθμ. Μεριδίων για Δημιουργία-Εξαγορά [4] | 5,000 |
| Αμοιβή Διαχείρισης | 0.375 |

Σημειώσεις Δ.Α.Κ.

[1] - Το κλάσμα της τιμής του δείκτη που αποτελεί η τιμή της πρώτης έκδοσης

[2] - Ο αριθμός μεριδίων που διαπραγματεύθηκαν στο Χρηματιστήριο την ημέρα T

[3] - Η αξία του ενεργητικού κατά την έκδοση

[4] - Ο αριθμός μεριδίων που απαιτείται κατά τη διαδικασία δημιουργίας εξαγοράς

01/04/2022

Ανακοινώσεις

Η.Δ.Τ.



ΑΝΑΚΟΙΝΩΣΕΙΣ

ΓΝΩΣΤΟΠΟΙΗΣΕΙΣ ΕΤΑΙΡΕΙΩΝ

From: Ο.Τ.Ε. Α.Ε.
Posted At: 31 March 2022 17:53
Conversation: ΑΝΑΚΟΙΝΩΣΗ - ΑΓΟΡΑ ΙΔΙΩΝ ΜΕΤΟΧΩΝ
Posted To: DOLAnnouncements2

Subject: ΑΝΑΚΟΙΝΩΣΗ - ΑΓΟΡΑ ΙΔΙΩΝ ΜΕΤΟΧΩΝ

Δείτε την ανακοίνωση

[ΑΝΑΚΟΙΝΩΣΗ](#)

From: CENTRIC ΣΥΜΜΕΤΟΧΩΝ Α.Ε.
Posted At: 31 March 2022 17:54
Conversation: Αγορά Επενδυτικού Ακινήτου
Posted To: DOLAnnouncements2

Subject: Αγορά Επενδυτικού Ακινήτου

Δείτε συνημμένο αρχείο

[Δελτίο Τύπου Απόκτησης Ακινήτου](#)

From: TRASTOR Α.Ε.Ε.Α.Π.
Posted At: 31 March 2022 17:55
Conversation: Τροποποίηση Οικονομικού Ημερολογίου 2022 (Ορθή Επανάληψη)
Posted To: DOLAnnouncements2

Subject: Τροποποίηση Οικονομικού Ημερολογίου 2022 (Ορθή Επανάληψη)

Παρακαλούμε όπως δείτε συνημμένο αρχείο.

[Τροποποίηση Οικονομικού Ημερολογίου 2022](#)

From: Ο.Π.Α.Π. ΑΕ
Posted At: 31 March 2022 18:15
Conversation: ΟΡΙΣΜΟΣ ΝΕΟΥ ΔΙΕΥΘΥΝΤΗ ΕΣΩΤΕΡΙΚΟΥ ΕΛΕΓΧΟΥ
Posted To: DOLAnnouncements2

Subject: ΟΡΙΣΜΟΣ ΝΕΟΥ ΔΙΕΥΘΥΝΤΗ ΕΣΩΤΕΡΙΚΟΥ ΕΛΕΓΧΟΥ

ΔΕΙΤΕ ΤΗΝ ΑΝΑΚΟΙΝΩΣΗ

[ΑΝΑΚΟΙΝΩΣΗ](#)

From: ΜΥΤΙΛΗΝΑΙΟΣ Α.Ε.
Posted At: 31 March 2022 18:27
Conversation: ΑΝΑΚΟΙΝΩΣΗ
Posted To: DOLAnnouncements2

Subject: ΑΝΑΚΟΙΝΩΣΗ

Δείτε την ανακοίνωση

[ΑΝΑΚΟΙΝΩΣΗ](#)

From: CENERGY HOLDINGS

Posted At: 31 March 2022 19:04

Conversation: Η Collahuasi αναθέτει στη Σωληνουργία Κορίνθου σύμβαση για την προμήθεια 201 χλμ. αγωγού αφαλατωμένου νερού για το ορυχείο χαλκού της στη Χιλή

Posted To: DOLAnnouncements2

Subject: Η Collahuasi αναθέτει στη Σωληνουργία Κορίνθου σύμβαση για την προμήθεια 201 χλμ. αγωγού αφαλατωμένου νερού για το ορυχείο χαλκού της στη Χιλή

Η Collahuasi αναθέτει στη Σωληνουργία Κορίνθου σύμβαση για την προμήθεια 201 χλμ. αγωγού αφαλατωμένου νερού για το ορυχείο χαλκού της στη Χιλή

[Η Collahuasi αναθέτει στη Σωληνουργία Κορίνθου σύμβαση για την προμήθεια 201 χλμ. αγωγού αφαλατωμένου νερού για το ορυχείο χαλκού της στη Χιλή](#)

From: ΜΟΤΟΔΥΝΑΜΙΚΗ Α.Ε.Ε.
Posted At: 31 March 2022 19:21
Conversation: ΑΝΑΚΟΙΝΩΣΗ ΠΕΡΙ ΣΧΟΛΙΑΣΜΟΥ ΟΙΚΟΝΟΜΙΚΩΝ
ΚΑΤΑΣΤΑΣΕΩΝ/ ΕΚΘΕΣΕΩΝ
Posted To: DOLAnnouncements2

Subject: ΑΝΑΚΟΙΝΩΣΗ ΠΕΡΙ ΣΧΟΛΙΑΣΜΟΥ ΟΙΚΟΝΟΜΙΚΩΝ
ΚΑΤΑΣΤΑΣΕΩΝ/ ΕΚΘΕΣΕΩΝ

ΑΝΑΚΟΙΝΩΣΗ ΠΕΡΙ ΣΧΟΛΙΑΣΜΟΥ ΟΙΚΟΝΟΜΙΚΩΝ ΚΑΤΑΣΤΑΣΕΩΝ 2021

[ΑΝΑΚΟΙΝΩΣΗ ΠΕΡΙ ΣΧΟΛΙΑΣΜΟΥ ΟΙΚΟΝΟΜΙΚΩΝ ΚΑΤΑΣΤΑΣΕΩΝ 2021](#)

From: ΕΘΝΙΚΗ ΤΡΑΠΕΖΑ ΤΗΣ ΕΛΛΑΔΟΣ Α.Ε.
Posted At: 01 April 2022 09:04
Conversation: ΔΕΛΤΙΟ ΤΥΠΟΥ - Η ΕΤΕ ολοκληρώνει την πώληση της Εθνικής Ασφαλιστικής
Posted To: DOLAnnouncements2

Subject: ΔΕΛΤΙΟ ΤΥΠΟΥ - Η ΕΤΕ ολοκληρώνει την πώληση της Εθνικής Ασφαλιστικής

Δείτε την ανακοίνωση.

[Ανακοίνωση](#)

From: SPACE HELLAS A.E.

Posted At: 01 April 2022 09:32

Conversation: Δελτίο Τύπου Space Hellas: Τετραπλή βράβευση από τη Cisco για την Ελλάδα, "Collaboration Partner of the Year" για την περιοχή της Ν. Ευρώπης

Posted To: DOLAnnouncements2

Subject: Δελτίο Τύπου Space Hellas: Τετραπλή βράβευση από τη Cisco για την Ελλάδα, "Collaboration Partner of the Year" για την περιοχή της Ν. Ευρώπης

Τετραπλή βράβευση από τη Cisco για την Ελλάδα, "Collaboration Partner of the Year" για την περιοχή της Ν. Ευρώπης

[Δελτίο Τύπου Space Hellas_Cisco Awards 2021](#)

From: Π.Γ. ΝΙΚΑΣ Α.Β.Ε.Ε.
Posted At: 01 April 2022 09:32
Conversation: Ανακοίνωση βάσει του άρθρου 24 παράγραφος 2 (α) και (β) του Ν. 3461/2006
Posted To: DOLAnnouncements2
Subject: Ανακοίνωση βάσει του άρθρου 24 παράγραφος 2 (α) και (β) του Ν. 3461/2006

Ανακοίνωση

Σύμφωνα με το άρθρο 24, παράγραφος 2 (α) και (β) του Ν. 3461/2006, η εταιρεία με την επωνυμία «CRYRED INVESTMENTS LIMITED» (στο εξής ο «Προτείνων») δηλώνει ότι στις 30 και 31 Μαρτίου 2022, απέκτησε 545 και 75 αντίστοιχα συνολικά κοινές ονομαστικές μετοχές της ανώνυμης εταιρείας με την επωνυμία «ΠΑΝΑΓΙΩΤΗΣ Γ. ΝΙΚΑΣ ΑΝΩΝΥΜΗ ΒΙΟΜΗΧΑΝΙΚΗ ΚΑΙ ΕΜΠΟΡΙΚΗ ΕΤΑΙΡΕΙΑ» (στο εξής η «Εταιρεία») έναντι 1,24 Ευρώ ανά μετοχή. Κατόπιν αυτής της απόκτησης, το ποσοστό των δικαιωμάτων ψήφου που κατέχει άμεσα και έμμεσα ο Προτείνων στην Εταιρεία διαμορφώθηκε σε περίπου 98,90 % από περίπου 95,05% που ήταν στις 21.01.2022.

From: TITAN CEMENT INTERNATIONAL S.A
Posted At: 01 April 2022 09:42
Conversation: Πρόγραμμα αγοράς ιδίων μετοχών
Posted To: DOLAnnouncements2

Subject: Πρόγραμμα αγοράς ιδίων μετοχών

Δείτε το συνημμένο αρχείο.

[Πρόγραμμα αγοράς ιδίων μετοχών](#)

From: PROFILE A.E.B.E.
Posted At: 01 April 2022 09:45
Conversation: ΓΝΩΣΤΟΠΟΙΗΣΗ ΑΓΟΡΑΣ ΙΔΙΩΝ ΜΕΤΟΧΩΝ
Posted To: DOLAnnouncements2

Subject: ΓΝΩΣΤΟΠΟΙΗΣΗ ΑΓΟΡΑΣ ΙΔΙΩΝ ΜΕΤΟΧΩΝ

Η Διοίκηση της Ανώνυμης Εταιρείας με την επωνυμία «PROFILE ΑΝΩΝΥΜΟΣ ΕΜΠΟΡΙΚΗ ΚΑΙ ΒΙΟΜΗΧΑΝΙΚΗ ΕΤΑΙΡΕΙΑ ΠΛΗΡΟΦΟΡΙΚΗΣ» και το διακριτικό τίτλο «PROFILE SYSTEMS & SOFTWARE A.E.» (εφεξής «Εταιρεία»), κατ' εφαρμογή της κείμενης νομοθεσίας και ειδικότερα του άρθρου 49 του ν. 4548/2018, του Κανονισμού (ΕΕ) 596/2014 του Ευρωπαϊκού Κοινοβουλίου και του Συμβουλίου της 16^{ης} Απριλίου 2014 και του κατ' εξουσιοδότηση Κανονισμού (ΕΕ) 1052/2016 της Ευρωπαϊκής Επιτροπής και στο πλαίσιο της ορθής, έγκυρης και έγκαιρης ενημέρωσης του επενδυτικού κοινού, γνωστοποιεί ότι την 30^η Μαρτίου 2022 η Εταιρεία προέβη στην αγορά 1.500 ιδίων μετοχών με μέση τιμή κτήσης 6,2400 Ευρώ ανά μετοχή και συνολική αξία συναλλαγής 9.360,00 Ευρώ και την 31^η Μαρτίου 2022 η Εταιρεία προέβη στην αγορά 700 ιδίων μετοχών με μέση τιμή κτήσης 6,4200 Ευρώ ανά μετοχή και συνολική αξία συναλλαγής 4.494,00 Ευρώ, σε εκτέλεση της από 07.05.2020 απόφασης της Τακτικής Γενικής Συνέλευσης των μετόχων της Εταιρείας και της από 02.06.2020 σχετικής αποφάσεως του Διοικητικού Συμβουλίου αυτής, καθώς και με την από 25.11.2021 απόφαση του Διοικητικού Συμβουλίου, δυνάμει της οποίας αποφασίσθηκε εκ νέου η επανέναρξη εφαρμογής του προγράμματος αγοράς ιδίων μετοχών.

From: ΜΥΤΙΛΗΝΑΙΟΣ Α.Ε.
Posted At: 01 April 2022 09:58
Conversation: Απόκτηση Ιδίων Μετοχών
Posted To: DOLAnnouncements2

Subject: Απόκτηση Ιδίων Μετοχών

Δείτε την ανακοίνωση.

[Ανακοίνωση](#)

From: IDEAL HOLDINGS A.E.
Posted At: 01 April 2022 10:46
Conversation: ΕΤΗΣΙΑ PROFORMA ΟΙΚΟΝΟΜΙΚΑ ΑΠΟΤΕΛΕΣΜΑΤΑ 2021
Posted To: DOLAnnouncements2

Subject: ΕΤΗΣΙΑ PROFORMA ΟΙΚΟΝΟΜΙΚΑ ΑΠΟΤΕΛΕΣΜΑΤΑ 2021

Παρακαλώ δείτε ακολούθως την Ανακοίνωση

[ΕΤΗΣΙΑ PROFORMA ΟΙΚΟΝΟΜΙΚΑ ΑΠΟΤΕΛΕΣΜΑΤΑ 2021](#)

From: N. ΒΑΡΒΕΡΗΣ-MODA BAGNO A.Ε.
Posted At: 01 April 2022 12:16
Conversation: ΑΝΑΚΟΙΝΩΣΗ ΟΙΚΟΝΟΜΙΚΟΥ ΗΜΕΡΟΛΟΓΙΟΥ
Posted To: DOLAnnouncements2

Subject: ΑΝΑΚΟΙΝΩΣΗ ΟΙΚΟΝΟΜΙΚΟΥ ΗΜΕΡΟΛΟΓΙΟΥ

Η εταιρεία Ν.ΒΑΡΒΕΡΗΣ-MODA BAGNO Α.Ε στα πλαίσια της ορθής, έγκυρης και έγκαιρης ενημέρωσης του επενδυτικού κοινού, και σύμφωνα με τα άρθρα 4.1.2 & 4.1.4.3.1 του Κανονισμού του Χρηματιστηρίου Αθηνών, ανακοινώνει το Οικονομικό Ημερολόγιο έτους 2022:

- Ημερομηνία ανακοίνωσης των ετησίων συνοπτικών οικονομικών στοιχείων χρήσης 2021 (1.1.2021-31.12.2021) που συνετάγησαν βάσει των ΔΛΠ/ΔΠΧΠ : **Μ. Τετάρτη 20 Απριλίου 2022.**

- Ημερομηνία Ετήσιας Τακτικής Γενικής Συνέλευσης των Μετόχων : **Δευτέρα 1 Αυγούστου 2022.**

-Η Εταιρία δεν θα διανείμει μέρισμα για τη χρήση 2021.

-Η Εταιρεία διατηρεί το δικαίωμα να μεταβάλει τις παραπάνω ημερομηνίες, αφού ενημερώσει έγκαιρα το επενδυτικό κοινό με τροποποίηση του παρόντος, σύμφωνα με τα οριζόμενα στον Κανονισμό του Χρηματιστηρίου Αθηνών.

From: ΑΒΑΞ Α.Ε.
Posted At: 01 April 2022 12:30
Conversation: ΑΝΑΚΟΙΝΩΣΗ ΣΧΕΤΙΚΗ ΜΕ ΕΠΙΧΕΙΡΗΜΑΤΙΚΕΣ/ ΟΙΚΟΝΟΜΙΚΕΣ
ΕΞΕΛΙΞΕΙΣ ΣΤΗΝ ΕΤΑΙΡΙΑ
Posted To: DOLAnnouncements2
Subject: ΑΝΑΚΟΙΝΩΣΗ ΣΧΕΤΙΚΗ ΜΕ ΕΠΙΧΕΙΡΗΜΑΤΙΚΕΣ/ ΟΙΚΟΝΟΜΙΚΕΣ
ΕΞΕΛΙΞΕΙΣ ΣΤΗΝ ΕΤΑΙΡΙΑ

ΔΕΛΤΙΟ ΤΥΠΟΥ

Υπογραφή Σύμβασης με την ΕΥΔΑΠ

για την Λειτουργία & Συντήρηση του

Κέντρου Επεξεργασίας Λυμάτων Ψυττάλειας

Η ΑΒΑΞ ΑΕ ανακοινώνει ότι συμμετέχει στην κοινοπραξία η οποία υπέγραψε σύμβαση με την ΕΥΔΑΠ για τη Λειτουργία & Συντήρηση του Κέντρου Επεξεργασίας Λυμάτων Ψυττάλειας (ΚΕΛΨ). Η σύμβαση έχει αξία €174,9 εκατομμύρια (με ΦΠΑ) και διάρκεια 5 ετών, με δικαίωμα προαίρεσης για ετήσια παράτασή της (αξίας €34,3 εκατομμυρίων με ΦΠΑ).

Η ΑΒΑΞ συμμετέχει με ποσοστό 40% στην κοινοπραξία, η οποία επίσης περιλαμβάνει τις εταιρείες ΑΚΤΩΡ (40%) και ΕΡΓΟΤΕΜ (20%).

Επισημαίνεται ότι ο Όμιλος ΑΒΑΞ έχει συνεχή παρουσία στο ΚΕΛΨ από τη δεκαετία του 1980 μέσω της ΑΘΗΝΑ ΑΤΕ (η οποία έχει απορροφηθεί πλήρως από τον Όμιλο το 2018), αρχικά με την κατασκευή, λειτουργία και συντήρηση της πρώτης φάσης των έργων υποδομής και εγκαταστάσεων. Η ολοκλήρωση των επόμενων δύο φάσεων κατασκευής των εγκαταστάσεων του ΚΕΛΨ έγινε σε κοινοπραξία με την ΑΚΤΩΡ, με την οποία έκτοτε έχουν από κοινού τη λειτουργία και συντήρηση του Κέντρου.

Το ΚΕΛΨ είναι ένα από τα μεγαλύτερα κέντρα επεξεργασίας λυμάτων στην Ευρώπη και διεθνώς, με δυναμικότητα κάλυψης πληθυσμού 5.600.000 κατοίκων, και μέση παροχή εισερχόμενων λυμάτων της τάξεως των 730.000 κ.μ. ημερησίως.

Μαρούσι, 01 Απριλίου 2022

ΤΟ ΔΙΟΙΚΗΤΙΚΟ ΣΥΜΒΟΥΛΙΟ

From: PREMIA A.E.
Posted At: 01 April 2022 12:31
Conversation: ΔΕΛΤΙΟ ΤΥΠΟΥ - ΥΠΟΓΡΑΦΗ ΣΥΜΦΩΝΙΑΣ ΕΞΥΓΙΑΝΣΗΣ ΜΕ ΜΠΟΥΤΑΡΗ ΟΙΝΟΠΟΙΗΤΙΚΗ
Posted To: DOLAnnouncements2

Subject: ΔΕΛΤΙΟ ΤΥΠΟΥ - ΥΠΟΓΡΑΦΗ ΣΥΜΦΩΝΙΑΣ ΕΞΥΓΙΑΝΣΗΣ ΜΕ ΜΠΟΥΤΑΡΗ ΟΙΝΟΠΟΙΗΤΙΚΗ

Δείτε το συνημμένο.

[ΔΕΛΤΙΟ ΤΥΠΟΥ - ΥΠΟΓΡΑΦΗ ΣΥΜΦΩΝΙΑΣ ΕΞΥΓΙΑΝΣΗΣ ΜΕ ΜΠΟΥΤΑΡΗ ΟΙΝΟΠΟΙΗΤΙΚΗ](#)

From: ΕΛΑΣΤΡΟΝ Α.Ε.Β.Ε.
Posted At: 01 April 2022 12:54
Conversation: ΑΝΑΚΟΙΝΩΣΗ ΟΙΚΟΝΟΜΙΚΟΥ ΗΜΕΡΟΛΟΓΙΟΥ
Posted To: DOLAnnouncements2
Subject: ΑΝΑΚΟΙΝΩΣΗ ΟΙΚΟΝΟΜΙΚΟΥ ΗΜΕΡΟΛΟΓΙΟΥ

ΟΙΚΟΝΟΜΙΚΟ ΗΜΕΡΟΛΟΓΙΟ

Η ΕΛΑΣΤΡΟΝ Α.Ε.Β.Ε. – ΧΑΛΥΒΟΥΡΓΙΚΑ ΠΡΟΪΟΝΤΑ, στο πλαίσιο της ορθής και έγκαιρης ενημέρωσης του επενδυτικού κοινού και σύμφωνα με τα άρθρα 4.1.2 & 4.1.3.15.1 του Κανονισμού του Χρηματιστηρίου Αθηνών, ανακοινώνει το Οικονομικό Ημερολόγιο έτους 2022 σύμφωνα με το οποίο:

- Η «Ετήσια Οικονομική Έκθεση βάσει Δ.Π.Χ.Α.», θα αναρτηθεί την Πέμπτη 28 Απριλίου 2022 στην ιστοσελίδα της εταιρίας στο διαδίκτυο, www.elastron.gr καθώς και στο Χρηματιστήριο Αθηνών www.helex.gr.
- Ημερομηνία Ετήσιας Τακτικής Γενικής Συνέλευσης των Μετόχων : Πέμπτη 30 Ιουνίου 2022
- Ημερομηνία αποκοπής δικαιώματος μερίσματος χρήσης 2021 : Τετάρτη 24 Αυγούστου 2022
- Ημερομηνία προσδιορισμού δικαιούχων μερίσματος χρήσης 2021 : Πέμπτη 25 Αυγούστου 2022
- Ημερομηνία πληρωμής μερίσματος χρήσης 2021 : Δευτέρα 29 Αυγούστου 2022

Η εταιρεία διατηρεί το δικαίωμα να μεταβάλλει τις ως άνω ημερομηνίες μετά από έγκαιρη ενημέρωση του επενδυτικού κοινού.

[ΟΙΚΟΝΟΜΙΚΟ ΗΜΕΡΟΛΟΓΙΟ 2022](#)

From: COCA-COLA HBC A.G.
Posted At: 01 April 2022 13:49
Conversation: Issue of equity and total voting rights
Posted To: DOLAnnouncements2
Subject: Issue of equity and total voting rights

Coca-Cola HBC AG

Issue of equity and total voting rights

Zug, Switzerland – 1 April 2022 - Coca-Cola HBC AG ("Coca-Cola HBC") today announces in respect of the month ended 31 March 2022, the issue of 866 shares of CHF 6.70 each fully paid ("Ordinary Shares"), following the exercise of options granted under Coca-Cola HBC's share option plan.

Such Ordinary Shares were also admitted to the Official List of the UK Listing Authority and to trading on the London Stock Exchange's main market for listed securities under Coca-Cola HBC's block listing facility. Following this issue, Coca-Cola HBC has the ability to admit a further 25,094,692 Ordinary Shares under its block listing facility.

As of 1 April 2022, Coca-Cola HBC's issued share capital consisted of 371,804,001 Ordinary Shares, of which 2,456,731 Ordinary shares are held by Coca-Cola HBC AG and 3,430,135 shares are held by its subsidiary, Coca-Cola HBC Services MEPE, in treasury. Accordingly, as of 1 April 2022, the total number of voting rights in Coca-Cola HBC is 365,917,135 for the purposes of the Disclosure Guidance and Transparency Rules of the Financial Conduct Authority ("DTRs").

Shareholders may use the above total voting rights figure as the denominator for the calculations by which they will determine if they are required to notify their interest in, or a change to their interest in, the share capital of Coca-Cola HBC under the DTRs.

This announcement is made in accordance with DTR 5.6.1.

Coca-Cola HBC Group

Investor and Analysts:

Joanna Kennedy Tel: +44 780

Head of Investor Relations joanna.kennedy@cchel

Jemima Benstead Tel: +44 774

Investor Relations Manager jemima.benstead@cchel

Marios Matar Tel: +30 697

Investor Relations Manager marios.matar@cchel

Media:

David Hart - Tel: +41 41

Group Communication Director david.hart@cchel

About Coca-Cola HBC

Coca-Cola HBC is a growth-focused consumer packaged goods business and strategic bottling partner of The Coca-Cola Company. We create value for all our stakeholders by supporting the socio-economic development of the communities in which we operate and we believe building a more positive environmental impact is integral to our future growth. Together, we and our customers serve 715 million consumers across a broad geographic footprint of 29 countries on three continents. Our portfolio is one of the strongest, broadest and most flexible in the beverage industry, offering consumer-leading beverage brands in the sparkling, juice, water, sport, energy, plant-based, ready-to-drink tea, coffee, adult sparkling and premium spirits categories. These beverages include Coca-Cola, Coca-Cola Zero, Schweppes, Kinley, Costa, Valser, Romerquelle, Fanta, Sprite, Powerade, FuzeTea, Dobry, Cappy, Monster and Adez. We foster an open and inclusive work environment amongst our 36,000 employees and we are ranked among the top sustainability performers in ESG benchmarks such as the Dow Jones Sustainability Indices, CDP, MSCI ESG and FTSE4Good.

Coca-Cola HBC has a premium listing on the London Stock Exchange (LSE:CCH) and is listed on the Athens Exchange (ATHEX:EEE). For more information, please visit <https://www.coca-colahellenic.com>.

From: MEVACO A.B.E.E.
Posted At: 01 April 2022 14:07
Conversation: Κατάρτιση νέας σύμβασης για παραγωγή μεταλλικών βάσεων Φ/Β
Posted To: DOLAnnouncements2
Subject: Κατάρτιση νέας σύμβασης για παραγωγή μεταλλικών βάσεων Φ/Β

Η Ανώνυμη Εταιρεία με την επωνυμία «MEVACO ΜΕΤΑΛΛΟΥΡΓΙΚΗ ΑΝΩΝΥΜΗ ΒΙΟΜΗΧΑΝΙΚΗ ΚΑΙ ΕΜΠΟΡΙΚΗ ΕΤΑΙΡΕΙΑ» και τον διακριτικό τίτλο «MEVACO Α.Ε.» (εφεξής «Εταιρεία»), γνωστοποιεί προς το επενδυτικό κοινό, σύμφωνα με τις διατάξεις του άρθρου 4.1.3.1 του Κανονισμού του Χ.Α. και του άρθρου 17 παρ. 1 του Κανονισμού (ΕΕ) 596/2014 του Ευρωπαϊκού Κοινοβουλίου και του Συμβουλίου της 16^{ης} Απριλίου 2014, ότι ανέλαβε κατόπιν συμβατικής ανάθεσης από εταιρεία, μέλος διεθνούς κατασκευαστικού Ομίλου με σημαντικές δραστηριότητες σε ολόκληρο τον κόσμο, την κατασκευή - παραγωγή μεταλλικών βάσεων φωτοβολταϊκών πάρκων, ανά την ελληνική επικράτεια, συνολικής αξίας 5,3 εκ. Ευρώ περίπου.

Σύμφωνα με το τεθέν χρονοδιάγραμμα, η παραγωγή και η παράδοση των ως άνω μεταλλικών βάσεων αναμένεται να ολοκληρωθεί μέχρι το τέλος της τρέχουσας χρήσεως.

Η σύναψη της ως άνω νέας σύμβασης, επιβεβαιώνει την πολυσχιδή παραγωγική ικανότητα και την ευελιξία του επιχειρηματικού μοντέλου της Εταιρείας, την αποδεδειγμένη μακρά εμπειρία και υψηλή τεχνογνωσία που διαθέτει, και αποδεικνύει με τον πλέον κατηγορηματικό τρόπο την αξιοπιστία αυτής στην επιτυχή εκτέλεση σημαντικών έργων στον τομέα των Φ/Β πάρκων, τα οποία διακρίνονται για τις αυστηρές προδιαγραφές, τις υψηλές ποιοτικές απαιτήσεις και τα καινοτόμα τεχνικά χαρακτηριστικά τους.

Ασπρόπυργος, 1 Απριλίου 2022

Για την «MEVACO Α.Ε.»

From: BYTE COMPUTER A.B.E.E.
Posted At: 01 April 2022 14:38
Conversation: ΑΝΑΚΟΙΝΩΣΗ ΓΙΑ ΤΗΝ ΠΡΟΑΝΑΓΓΕΛΙΑ ΓΕΝΙΚΗΣ ΣΥΝΕΛΕΥΣΗΣ
Posted To: DOLAnnouncements2
Subject: ΑΝΑΚΟΙΝΩΣΗ ΓΙΑ ΤΗΝ ΠΡΟΑΝΑΓΓΕΛΙΑ ΓΕΝΙΚΗΣ ΣΥΝΕΛΕΥΣΗΣ

ΠΡΟΣΚΛΗΣΗ ΣΕ ΤΑΚΤΙΚΗ ΓΕΝΙΚΗ ΣΥΝΕΛΕΥΣΗ

Κατόπιν απόφασης του Διοικητικού Συμβουλίου της Εταιρείας υπό την επωνυμία «**BYTE COMPUTER ΑΝΩΝΥΜΟΣ ΒΙΟΜΗΧΑΝΙΚΗ ΚΑΙ ΕΜΠΟΡΙΚΗ ΕΤΑΙΡΕΙΑ**» (Αριθ. ΓΕΜΗ 83424302000), περί συγκλήσεως της Τακτικής Γενικής Συνελεύσεως, η οποία ελήφθη κατά την συνεδρίαση της 21-03-2022 (αριθ. πρακτικού Δ.Σ. 1802 /21-03-2022) και της απόφασης περί καθορισμού των θεμάτων ημερησίας διατάξεως αυτής, η οποία ελήφθη κατά την συνεδρίαση της 1^{ης} Απριλίου 2022 (αριθ. πρακτικού Δ.Σ. 1808/01-04-2022), καλούνται οι κ.κ. μέτοχοι της εταιρείας σε Τακτική Γενική Συνέλευση την 28^{ην} Απριλίου 2022, **ημέραν Πέμπτην και ώραν 15.00**, στα ενταύθα γραφεία και έδρα της εταιρείας (Καλλιρρόης αριθ. 98, Τ.Κ. 11741 Αθήνα), προκειμένου να αποφασίσουν επί των ακολούθων θεμάτων ημερησίας διατάξεως:

- 1.- Έγκριση των χρηματοοικονομικών καταστάσεων διαχειριστικής χρήσεως από 1/1/2021 έως 31/12/2021, με την σχετική Έκθεση του Διοικητικού Συμβουλίου και το Πιστοποιητικόν Ελέγχου του Ορκωτού Ελεγκτού της εταιρείας.
- 2.- Έγκριση διαθέσεως κερδών τής διαχειριστικής χρήσεως από 1-1-2021 έως 31-12-2021 και Διανομής Μερίσματος προτεινομένου ποσού 0,10 ευρώ ανά μετοχήν (προ φόρου).
- 3.- Απαλλαγή των μελών του Δ.Σ και του Ορκωτού Ελεγκτού Λογιστού πάσης ευθύνης διαχειρίσεως και ελέγχου της διαχειριστικής χρήσεως από 1/1/2021 έως 31/12/2021.
- 4.- Εκλογή Ορκωτών Ελεγκτών Λογιστών, τακτικού και αναπληρωματικού, από το Σώμα Ορκωτών Ελεγκτών Λογιστών για την χρήση 1/1/2022 έως 31/12/2022 και καθορισμός και έγκριση της αμοιβής των.
- 5.- Έγκριση χορηγηθεισών αμοιβών σε μέλη του Διοικητικού Συμβουλίου για τις παραστάσεις τους στις συνεδριάσεις του, ως και των αμοιβών για τις προσφερθείσες προς την εταιρεία υπηρεσίες αυτών και συγγενών τους, καθώς και των αμοιβών των διευθυντικών στελεχών της Εταιρείας και του επικεφαλής

του εσωτερικού ελέγχου, κατά την οικονομική χρήση 1/1/2021 έως 31/12/2021 και προέγκριση αντιστοίχων αμοιβών για την χρήση 1/1/ 2022 έως 31/12/2022.

6.- Παροχή αδείας, συμφώνως προς την παράγραφον 1 του άρθρου 98 του ν. 4548/2021, στα εκτελεστικά και μη εκτελεστικά μέλη του Διοικητικού Συμβουλίου, της Γενικής Διευθύνσεως ή και σε Διευθυντές της Εταιρείας να μετέχουν σε Διοικητικά Συμβούλια ή στην Διεύθυνση εταιρειών του Ομίλου ΒΥΤΕ, καθώς νομικών οντοτήτων στις οποίες η εταιρεία συμμετέχει, αμέσως ή εμμέσως επιδιωκουσών τους αυτούς ή συναφείς σκοπούς.

7.- Διάφορες άλλες ανακοινώσεις και προτάσεις.

Σε περίπτωση μη επιτεύξεως της απαιτούμενης υπό του Νόμου απαρτίας για την λήψη αποφάσεως επί οιαδήποτε θέματος της ημερησίας διατάξεως, η τυχόν Α Επαναληπτική Γενική Συνέλευση θα πραγματοποιηθεί **την 13^{ην} Μαΐου 2022, ημέραν Παρασκευήν και ώραν 15.00**, εις τα αυτά ως άνω γραφεία και έδραν της εταιρείας.

Συμφώνως προς το άρθρον 121 του ν. 4548/2018, η εταιρεία ενημερώνει τους κ.κ. μετόχους για τα ακόλουθα:

ΔΙΚΑΙΩΜΑ ΣΥΜΜΕΤΟΧΗΣ:

Στην Τακτική Γενική Συνέλευση και σε οιαδήποτε τυχόν Επαναληπτική Γενική Συνέλευση, δικαιούνται, συμφώνως προς το Καταστατικόν της εταιρείας, να παραστούν όλοι οι μέτοχοι, είτε αυτοπροσώπως είτε δι' αντιπροσώπου, εφ' όσον εμφανίζονται ως μέτοχοι στα αρχεία του Συστήματος Αύλων Τίτλων, τα οποία διαχειρίζεται η «ΕΛΛΗΝΙΚΑ ΧΡΗΜΑΤΙΣΤΗΡΙΑ Α.Ε.», στον οποίον τηρούνται οι κινητές αξίες της εταιρείας. Η απόδειξη της μετοχικής ιδιότητας γίνεται με την προσκόμιση σχετικής έγγραφου βεβαιώσεως του ως άνω φορέως, ή, εναλλακτικώς, με άμεση ηλεκτρονική σύνδεση της Εταιρείας με τα αρχεία του τελευταίου.

Κατά τα οριζόμενα εις το άρθρον 124 παρ. 6 του ν. 4548/2018, η ιδιότης του μετόχου πρέπει να υφίσταται κατά την έναρξη της **πέμπτης** ημέρας προ της ημέρας της Τακτικής Γενικής Συνελεύσεως, **ήτοι την 23ην Απριλίου 2022 (ημερομηνία καταγραφής)**.

Δια την τυχόν α' Επαναληπτική Τακτική Γενική Συνέλευση και δεδομένου ότι η ημεροχρονολογία αυτής έχει ορισθεί δια της παρούσης, κατά τα ανωτέρω, εις χρόνον μικρότερον των 30 ημερών από την αρχικήν ημερομηνίαν, ως ημερομηνία καταγραφής ισχύει η ως άνω αρχική ορισθείσα (23-04-2022).

Έναντι της εταιρείας θεωρείται ότι έχει δικαίωμα συμμετοχής και ψήφου στην Γενική Συνέλευση μόνον όποιος φέρει την ιδιότητα του μετόχου κατά την αντίστοιχη ημερομηνία καταγραφής. Σε περίπτωση μη συμμορφώσεως μετόχου προς τις διατάξεις του άρθρου 124 και 128 του ν. 4548/2018, αυτός μπορεί να

συμμετάσχει στην Γενική Συνέλευση, εκτός εάν η τελευταία αρνηθεί την συμμετοχή του μόνον δια σπουδαίων λόγων δικαιολογούντα την άρνησή της.

Η άσκηση των δικαιωμάτων συμμετοχής και ψήφου στην Γενική Συνέλευση δεν προϋποθέτει την δέσμευση των μετοχών του δικαιούχου ή την τηρηση άλλης ανάλογης διαδικασίας, η οποία περιορίζει την δυνατότητα πω-λήσεως και μεταβιβάσεως αυτών κατά το χρονικόν διάστημα, το οποίον μεσολαβεί μεταξύ της ημερομηνίας καταγραφής και της ημερομηνίας της Τακτικής Γενικής Συνελεύσεως.

ΔΙΑΔΙΚΑΣΙΑ ΓΙΑ ΤΗΝ ΑΣΚΗΣΗ ΔΙΚΑΙΩΜΑΤΟΣ ΨΗΦΟΥ ΜΕΣΩ ΑΝΤΙ-ΠΡΟΣΩΠΟΥ:

Ο μέτοχος συμμετέχει στην Γενική Συνέλευση και ψηφίζει είτε αυτο-προσώπως είτε μέσω αντιπροσώπου.

Ο διορισμός και η ανάκληση αντιπροσώπου γίνεται εγγράφως και κοινοποιείται στην εταιρεία **τουλάχιστον 48 ώρες** πρό της ανωτέρω ορισθείσης ημερομηνίας συνεδριάσεως της Συνελεύσεως ή των τυχόν επαναληπτικών αυτής, **δηλαδή μέχρι την 26-4-2022** για την αρχική Τακτική Γενική Συνέλευση, και **μέχρι την 11-05-2022** δια την τυχόν επαναληπτική Γενική Συνέλευση. Οι μέτοχοι, οι οποίοι επιθυμούν να συμμετάσχουν στην Τακτική ή την τυχόν Επαναληπτική Γενική Συνέλευση δι' αντιπροσώπου ή να ανακαλέσουν τον διορισμόν του, οφείλουν να καταθέσουν στο Τμήμα Εξυπηρέτησης Μετόχων της Εταιρείας (Καλλιρρόης αριθ. 98, Αθήνα, αρμόδιος: κος Χρήστος Τσενές), εντός των ανωτέρω προθεσμιών συμπληρωμένων και δεόντως υπογεγραμμένων το σχετικόν έντυπον αντιπροσωπεύσεως, το οποίον είναι διαθέσιμον και στην ιστοσελίδα της εταιρείας (www.byte.gr).

Έκαστος μέτοχος δύναται να διορίζει μέχρι τρεις (3) αντιπροσώπους.

Μέτοχοι νομικά πρόσωπα μετέχουν στην γενική συνέλευση, ορίζοντα ως εκπροσώπους των μέχρι τρία (3) φυσικά πρόσωπα.

Εάν ο μέτοχος κατέχει μετοχές, οι οποίες εμφανίζονται σε περισσο-τέρους του ενός λογαριασμούς αξιών, ο περιορισμός αυτός δεν εμποδίζει τον μέτοχον να ορίζει διαφορετικούς αντιπροσώπους για τις εμφανιζόμενες εις έκαστον λογαριασμόν αξιών μετοχές για συγκεκριμένη γενική συνέλευση.

Αντιπρόσωπος ενεργών για περισσότερους μετόχους δύναται να ψηφίζει διαφορετικώς δι' έκαστον αντιπροσωπευόμενον μέτοχον.

Η παροχή της ανωτέρω πληρεξουσιότητας είναι πάντοτε ελευθέρως ανακλητή.

Ο αντιπρόσωπος μετόχου υποχρεούται να γνωστοποιεί στην εταιρεία, πρό της ενάρξεως της συνεδριάσεως της γενικής συνελεύσεως, κάθε συγκεκριμένο γεγονός, το οποίον μπορεί να είναι χρήσιμον στους μετόχους για την αξιολόγηση του κινδύνου να εξυπηρετήσει ο αντιπρόσωπος άλλα συμφέροντα πλὴν των συμφερόντων του μετόχου. Μπορεί να προκύπτει σύγκρουση συμφερόντων, ιδίως όταν ο αντιπρόσωπος: α) είναι μέτοχος, ο οποίος ασκεί τον έλεγχον της εταιρείας ή είναι άλλο νομικόν πρόσωπον ή οντότητα, η οποία ελέγχεται από τον μέτοχον αυτόν, β) είναι μέλος του διοικητικού συμβουλίου ή της εν γένει διοικήσεως της εταιρείας ή μετόχου, ο οποίος ασκεί τον έλεγχον της εταιρείας ή άλλου νομικού προσώπου ή οντότητος, η οποία ελέγχεται από μέτοχον, ο οποίος ασκεί τον έλεγχον της εταιρείας, γ) είναι υπάλληλος ή ορκωτός ελεγκτής της εταιρείας ή μετόχου, ο οποίος ασκεί τον έλεγχον της εταιρείας ή άλλου νομικού προσώπου ή οντότητος ελεγχομένης από μέτοχον, ο οποίος ασκεί τον έλεγχον της εταιρείας, δ) είναι σύζυγος ή συγγενής πρώτου βαθμού με ένα από τα αναφερόμενα στις περιπτώσεις α έως γ φυσικά πρόσωπα.

Το Καταστατικόν της εταιρείας δεν προβλέπει την δυνατότητα συμ-μετοχής στην Γενική Συνέλευση με ηλεκτρονικά μέσα, χωρίς την φυσική πα-ρουσία των μετόχων στον τόπον διεξαγωγής της ή την δυνατότητα εξ απόστα-σεως συμμετοχής των μετόχων στην ψηφοφορία επί των θεμάτων ημερησίας διατάξεως.

ΔΙΚΑΙΩΜΑΤΑ ΜΕΙΩΣΗΦΙΑΣ ΤΩΝ ΜΕΤΟΧΩΝ:

1. Μέτοχοι εκπροσωπώντας το 1/20 του μετοχικού κεφαλαίου της εταιρείας δικαιούνται να ζητήσουν από το Διοικητικόν Συμβούλιον της εταιρείας να εγγράψει εις την ημερησία διάταξη της Γενικής Συνελεύσεως πρόσθετα θέ-ματα, υπό τον όρον ότι η σχετική αίτηση θα περιέλθει εις το Διοικητικόν Συμ-βούλιον **δέκα πέντε (15) τουλάχιστον ημέρες** πρό της Γενικής Συνελεύσεως, **ήτοι μέχρι την 13-04-2022**. Η αίτηση πρέπει να συνοδεύεται από αιτιολόγηση ή σχέδιον αποφάσεως προς έγκριση στην γενική συνέλευση και η αναθεωρημένη ημερησία διάταξη δημοσιοποιείται με τον ίδιον τρόπον, **δεκατρείς (13) ημέρες** πρό της ημερομηνίας της γενικής συνελεύσεως, ήτοι μέχρι την 15^{ην} **Απριλίου 2022**, και ταυτοχρόνως τίθεται στην διάθεση των μετόχων εις τον διαδικτυακόν τόπον της εταιρείας, μαζί με την αιτιολόγηση ή το υποβληθέν από τους μετόχους σχέδιον αποφάσεως, κατά τα προβλεπόμενα εις το άρθρον 141 παρ. 2,3, 6 και 7 ν. 4548/2018, ως ισχύει.

2. Με αίτηση μετόχων εκπροσωπούντων το (1/20) του καταβεβλημένου μετοχικού κεφαλαίου, η οποία πρέπει να περιέλθει εις το Δ..Σ. επτά (7) τουλάχιστον ημέρες προ της ημερομηνίας της Γ.Σ., το Διοικητικόν Συμβούλιον θέτει, συμφώνως προς τα προβλεπόμενα εις το άρθρον 141 παρ.3 του ν. 4548/2018, ως ισχύει, στην διάθεση των μετόχων, κατά τα οριζόμενα στο άρθρον 128 παρ. 3 ν. 4548/ 2018, ως ισχύει, **έξι (6) τουλάχιστον ημέρες** πρό της ημερομηνίας

της Γενικής Συνελεύσεως (**δηλαδή μέχρι την 22-04-2022**) σχέδια αποφάσεων για θέματα περιληφθέντα στην αρχική ή αναθεωρημένη κατά τα άνω ημερήσια διάταξη.

3. Με αίτηση οιοδήποτε μετόχου, η οποία υποβάλλεται στην εταιρεία **πέντε (5) τουλάχιστον πλήρεις ημέρες** πρό της Γενικής Συνελεύσεως, **ήτοι μέχρι την 22-04-2022**, το Διοικητικόν Συμβούλιον υποχρεούται να παρέχει στην Γενική Συνέλευση τις αιτούμενες συγκεκριμένες πληροφορίες για τις υποθέσεις τις εταιρείας, καθ' όν μέτρον αυτές είναι χρήσιμες για την πραγματική εκτίμηση των θεμάτων της ημερησίας διατάξεως. Το Διοικητικόν Συμβούλιον μπορεί να αρνηθεί την παροχή των πληροφοριών για αποχρώντα ουσιώδη λόγον (ως π.χ. ότι οι αιτούντες μέτοχοι εκπροσωπούνται εις το Δ.Σ. και, συνεπώς, γνωρίζουν τις ως άνω πληροφορίες), ο οποίος αναγράφεται στα πρακτικά. Υποχρέωση παροχής πληροφοριών δεν υφίστανται, όταν οι σχετικές πληροφορίες διατίθενται ήδη εις τον διαδικτυακόν τόπον της εταιρείας. Το Δ.Σ. δύναται να απαντήσει ενιαίως σε αιτήσεις μετόχων με το αυτό περιεχόμενον.

4. Με αίτηση μετόχων εκπροσωπούντων το 1/10 του καταβεβλημένου μετοχικού κεφαλαίου, η οποία υποβάλλεται στην εταιρεία **πέντε (5) τουλάχιστον πλήρεις ημέρες** πρό της Γενικής Συνελεύσεως, **ήτοι μέχρι την 22-04-2022**, το Διοικητικόν Συμβούλιον υποχρεούται να παρέχει στην Γενική Συνέλευση πληροφορίες για την πορεία των εταιρικών υποθέσεων και την περιουσιακή κατάσταση της εταιρείας. Το Δ.Σ. δύναται να αρνηθεί την παροχή των πληροφοριών αυτών για αποχρώντα ουσιώδη λόγον, ο οποίος αναγράφεται στα πρακτικά. Οι ίδιες προθεσμίες ισχύουν αντιστοίχως και σε περίπτωση Επαναληπτικών Γενικών Συνελεύσεων.

Σε όλες τις ανωτέρω περιπτώσεις, οι αιτούντες μέτοχοι οφείλουν να αποδεικνύουν την μετοχική των ιδιότητα και, εκτός της περιπτώσεως της ανωτέρω παραγράφου 3 (εδ. ά παρ. 6 του άρθρου 141 του ν. 4548/2018), τον αριθμόν των κατεχομένων υπ' αυτών μετοχών κατά την άσκηση του σχετικού δικαιώματος. Η απόδειξη της μετοχικής ιδιότητος γίνεται δια παντός νομίμου μέσου και πάντως βάσει ενημερώσεως, την οποίαν λαμβάνει η εταιρεία από το κεντρικόν αποθετήριο τίτλων, εφ' όσον παρέχει υπηρεσίες μητρώου, ή μέσω των συμμετεχόντων και εγγεγραμμένων διαμεσολαβητών εις το κεντρικόν αποθετήριο τίτλων εις πάσαν άλλην περίπτωσιν.

-

ΔΙΑΘΕΣΙΜΑ ΕΓΓΡΑΦΑ ΚΑΙ ΠΛΗΡΟΦΟΡΙΕΣ:

Οι πληροφορίες του άρθρου 141 του ν. 4548/2018, ως τροποποιηθείς ισχύει, διατίθενται σε ηλεκτρονική μορφή εις τον διαδικτυακόν τόπον της εταιρείας www.byte.gr.

Τα κείμενα των πληροφοριών και στοιχείων 141 του ν. 4548/2018, ως τροποποιηθείς ισχύει, διατίθενται και σε έγχαρτη μορφή από το Τμήμα

εξυπηρετήσεως Μετόχων της εταιρείας, οδός Καλλιρρόης αριθ. 98, Αθήνα
(Αρμόδιος: κος Χρήστος Τσενές, τηλ.: 210-9002270, Fax: 210 9002050).

Αθήνα, 1^η Απριλίου 2022

Ο Πρόεδρος του Δ.Σ. και Διευθύνων Σύμβουλος της εταιρείας

Σπυριδογεώργης Βυζάντιος

From: I. ΜΠΟΥΤΑΡΗΣ & ΥΙΟΣ Α.Ε.
Posted At: 01 April 2022 15:54
Conversation: ΔΕΛΤΙΟ ΤΥΠΟΥ - ΥΠΟΓΡΑΦΗ ΣΥΜΦΩΝΙΑΣ ΕΞΥΓΙΑΝΣΗΣ ΜΕ
PREMIA ΚΑΙ STERNER STENHUS
Posted To: DOLAnnouncements2
Subject: ΔΕΛΤΙΟ ΤΥΠΟΥ - ΥΠΟΓΡΑΦΗ ΣΥΜΦΩΝΙΑΣ ΕΞΥΓΙΑΝΣΗΣ ΜΕ
PREMIA ΚΑΙ STERNER STENHUS

Η Διοίκηση της εταιρίας Μπουτάρη, είναι στην ευχάριστη θέση να ανακοινώσει την επιτυχή ολοκλήρωση των διαπραγματεύσεων με τους κ.κ. Ηλία και Θωμά Γεωργιάδη (των εταιρειών Premia και Sterner Stenhuis) για τη συμμετοχή τους στην αναδιοργάνωση της εταιρίας Μπουτάρη.

Με τη συμφωνία αυτή υπεγράφη και κατετέθη στο Πρωτοδικείο Βέροιας, την Πέμπτη 31/03/2022, συμφωνία εξυγίανσης του αρ. 31επ. του Ν. 4738/2020, ως τροποποιήθηκε και ισχύει σήμερα.

Η εξέλιξη αυτή δημιουργεί νέες προϋποθέσεις για το μέλλον της ιστορικής οινοποιίας και τίθενται οι βάσεις για την πλήρη αναδιοργάνωσή της. Ρυθμίζονται όλες οι υποχρεώσεις των εταιρειών Μπουτάρη Holding και Μπουτάρη Οινοποιητική προς τους Τραπεζικούς Οργανισμούς, το Δημόσιο, του Ασφαλιστικούς Οργανισμούς, τους Προμηθευτές και τους Πιστωτές της εταιρείας.

Ο Πρόεδρος και Διευθύνων Σύμβουλος των εταιρειών, κ. Κωνσταντίνος Μπουτάρης, δήλωσε:

«Είμαστε ευτυχείς και ιδιαίτερα ικανοποιημένοι που οι αδελφοί Γεωργιάδη αποφάσισαν να επενδύσουν στο όραμα της συνέχισης της ιστορίας της εταιρείας. Ο σκοπός της δημιουργίας μιας εταιρείας πρότυπο στον χώρο της παραγωγής εξαιρετικών κρασιών στον διεθνή χώρο είναι πλέον εφικτός. Με την παρουσία των νέων επενδυτών, είμαι πεπεισμένος ότι η προσπάθεια μας να πείσουμε τον παγκόσμιο καταναλωτή για την εξαιρετική ποιότητα των ελληνικών κρασιών, θα ευοδωθεί πλέον με επιτυχία. Τα αποτελέσματα θα φανούν πολύ σύντομα.

Ευχαριστώ ιδιαίτερα τον Ηλία και τον Θωμά για την καταλυτική συμμετοχή τους σε αυτήν την μεγάλη προσπάθεια».

From: ΤΕΧΝΙΚΗ ΟΛΥΜΠΙΑΚΗ Α.Ε.
Posted At: 01 April 2022 16:28
Conversation: ΑΝΑΚΟΙΝΩΣΗ ΑΛΛΩΝ ΣΗΜΑΝΤΙΚΩΝ ΓΕΓΟΝΟΤΩΝ (ΔΕΝ ΠΡΟΒΛΕΠΟΝΤΑΙ ΣΕ ΑΛΛΕΣ ΚΑΤΗΓΟΡΙΕΣ)
Posted To: DOLAnnouncements2

Subject: ΑΝΑΚΟΙΝΩΣΗ ΑΛΛΩΝ ΣΗΜΑΝΤΙΚΩΝ ΓΕΓΟΝΟΤΩΝ (ΔΕΝ ΠΡΟΒΛΕΠΟΝΤΑΙ ΣΕ ΑΛΛΕΣ ΚΑΤΗΓΟΡΙΕΣ)

Παρακαλούμε δείτε συνημμένο Δελτίου Τύπου.

[ΔΕΛΤΙΟ ΤΥΠΟΥ](#)

Ομολογιακά Δάνεια Επιχειρήσεων – Οργανωμένη Αγορά (Μη Μετατρέψιμα)

| Πλήθος Εισηγμένων Ομολογιών | Ονομαστική αξία | Τιμή έκδοσης | Σημερινό επιτόκιο | Ημερ. λήξης | Διάρκεια (έτη) | Σημείωση | Τοκομερίδιο | | Μον. Διαπρα. | Ομόλογα Επιχειρήσεων | Δεδ. Τόκος | Αποδ. Λήξη | Κατωτ Τιμή | Ανωτ Τιμή | Τιμή κλειστ. Προηγ. | Κλείσιμο-ημ/νία | Όγκος | Αξία Συναλλαγών | Τελευταία εντολή | | λαχ έτους | Μεγ έτους | | |
|-----------------------------|-----------------|--------------|-------------------|-------------|----------------|----------|-------------|--------------|--------------|--|------------|------------|------------|-----------|---------------------|-----------------|------------|-----------------|------------------|-------------|-----------|------------|------------|----------|
| | | | | | | | Κοινό | Προτιμησιακό | | | | | | | | | | | Τιμή | Αγορ./ Πώλ. | | | Ημερομηνία | |
| 120,000 | 1,000.00 | 1,000.00 | 3.95 | 04/04/2025 | 7 | --- | 8 | --- | 1 | ΓΕΚ ΤΕΡΝΑ Α.Ε. (Μη μετατρέψιμο) | --- | 3.2500 | 100.5000 | 100.5000 | 100.5000 | 100.5000 | 31/03/2022 | 58,000 | 58,296.36 | 100.1100 | A | 31/04/2022 | 99.3357 | 103.2000 |
| 320,000 | 1,000.00 | 1,000.00 | 3.40 | 21/07/2027 | 7 | --- | 4 | --- | 1 | LAMDA DEVELOPMENT Α.Ε. (Μη μετατρέψιμο) | 6.9889 | 3.2240 | 99.8000 | 99.9500 | 99.9450 | 99.8000 | 31/03/2022 | 53,000 | 53,331.21 | 99.0000 | A | 31/04/2022 | 93.0000 | 102.0000 |
| 200,000 | 1,000.00 | 1,000.00 | 2.10 | 27/10/2027 | 7 | --- | 3 | --- | 1 | Ο.Π.Α.Π. Α.Ε. (Μη μετατρέψιμο) | 9.3333 | 2.1150 | 99.5500 | 100.0000 | 99.6018 | 99.9500 | 31/03/2022 | 109,000 | 109,583.33 | 99.5000 | A | 31/04/2022 | 96.0000 | 101.7500 |
| 250,000 | 1,000.00 | 1,000.00 | 2.45 | 16/11/2028 | 7 | --- | 1 | --- | 1 | ΕΒΑΛΧΑΛΚΟΡ Α.Ε. (Μη μετατρέψιμο) | 9.5278 | 3.3350 | 94.3000 | 95.0000 | 94.9667 | 94.5600 | 31/03/2022 | 21,000 | 20,143.08 | 95.3000 | A | 31/04/2022 | 90.5001 | 100.2900 |
| 120,000 | 1,000.00 | 1,000.00 | 2.65 | 06/12/2028 | 7 | --- | 1 | --- | 1 | ΝΟΒΑΛ ΠΡΟΠΕΡΤΥ ΑΕΕΑΠ (Μη μετατρέψιμο) | 8.8333 | 3.3500 | --- | --- | --- | 95.9740 | 30/03/2022 | --- | --- | 92.6700 | A | 31/04/2022 | 91.5106 | 100.0000 |
| 300,000 | 1,000.00 | 1,000.00 | 2.30 | 14/12/2028 | 7 | --- | 1 | --- | 1 | ΓΕΚ ΤΕΡΝΑ Α.Ε. (Μη μετατρέψιμο) | 7.1556 | 3.9520 | 90.9900 | 91.0000 | 90.9988 | 90.9830 | 31/03/2022 | 8,000 | 7,337.14 | 91.0000 | A | 31/04/2022 | 89.3899 | 100.0000 |
| 100,000 | 1,000.00 | 1,000.00 | 2.95 | 11/02/2027 | 5 | --- | 1 | --- | 1 | SAFE BULKERS PARTICIPATIONS PLC (Μη μετατρέψιμο) | 4.3431 | 4.3570 | 94.0001 | 95.2400 | 94.2117 | 95.2400 | 31/03/2022 | 6,000 | 5,678.76 | 94.1001 | A | 31/04/2022 | 94.2117 | 99.9990 |
| 500,000 | 1,000.00 | 1,000.00 | 2.75 | 03/07/2027 | 7 | --- | 4 | --- | 1 | ΓΕΚ ΤΕΡΝΑ Α.Ε. (Μη μετατρέψιμο) | 7.0278 | 4.1860 | 92.8050 | 92.9000 | 92.8539 | 93.2540 | 31/03/2022 | 38,000 | 35,551.56 | 92.8000 | A | 31/04/2022 | 90.5000 | 99.0000 |
| 150,000 | 1,000.00 | 1,000.00 | 2.60 | 22/10/2026 | 7 | --- | 5 | --- | 1 | ΤΕΡΝΑ ΕΝΕΡΓΕΙΑΚΗ Μ.Α.Ε.Χ. (Μη μετατρέψιμο) | 11.9167 | 3.0670 | --- | --- | --- | 97.3100 | 31/03/2022 | --- | --- | 97.5000 | A | 31/04/2022 | 92.9810 | 99.9900 |
| 175,000 | 1,000.00 | 1,000.00 | 3.40 | 26/07/2024 | 5 | --- | 6 | --- | 1 | ΑΤΤΙΣ Α.Ε. ΣΥΜΜΕΤΟΧΩΝ (Μη μετατρέψιμο) | 6.5167 | 4.3920 | 96.5500 | 98.3000 | 97.0182 | 97.4500 | 31/03/2022 | 80,000 | 78,135.93 | 97.7000 | A | 31/04/2022 | 94.5217 | 99.4500 |
| 90,000 | 1,000.00 | 1,000.00 | 3.00 | 11/05/2023 | 5 | --- | 8 | --- | 1 | CORAL Α.Ε. (Μη μετατρέψιμο) | 12.0833 | 2.6820 | 100.0000 | 100.0001 | 100.0000 | 100.0220 | 30/03/2022 | 15,000 | 15,181.25 | 100.6000 | A | 31/04/2022 | 99.8036 | 102.0000 |
| 20,148 | 1,000.00 | 1,000.00 | 4.95 | 26/06/2023 | 5 | --- | 8 | --- | 1 | B&F Α.Β.Ε.Ε. ΕΝΔΥΜΑΤΩΝ (Μη μετατρέψιμο) | 13.6125 | 4.1370 | 100.0000 | 100.1000 | 100.0364 | 100.8890 | 30/03/2022 | 55,000 | 55,768.69 | 100.0000 | A | 31/04/2022 | 99.0000 | 101.0000 |
| 200,000 | 1,000.00 | 1,000.00 | 1.90 | 23/03/2028 | 7 | --- | 3 | --- | 1 | ΜΟΤΟΡ ΟΪΛ ΔΙΥΛΙΣΤΗΡΙΑ ΚΟΡΙΝΘΟΥ ΑΕ (Μη μετατρέψιμο) | 0.6861 | 2.5150 | 95.1000 | 96.9999 | 96.5032 | 97.0000 | 31/03/2022 | 28,000 | 27,040.10 | 96.9000 | A | 31/04/2022 | 94.5000 | 99.2000 |
| 100,000 | 1,000.00 | 1,000.00 | 2.70 | 25/05/2026 | 5 | --- | 2 | --- | 1 | COSTAMARE PARTICIPATIONS PLC (Μη μετατρέψιμο) | 9.8250 | 2.7250 | 99.5000 | 99.8000 | 99.6667 | 99.0640 | 31/03/2022 | 9,000 | 9,058.43 | 97.7000 | A | 31/04/2022 | 95.3065 | 102.0000 |
| 300,000 | 1,000.00 | 1,000.00 | 2.30 | 20/07/2028 | 7 | --- | 2 | --- | 1 | ΠΡΟΝΤΕΑ ΑΕΕΑΠ (Μη μετατρέψιμο) | 4.7917 | 3.9000 | 91.3200 | 92.0000 | 91.4845 | 91.4520 | 31/03/2022 | 65,000 | 59,776.41 | 91.3300 | A | 31/04/2022 | 89.3428 | 98.1000 |
| 150,000 | 1,000.00 | 1,000.00 | 2.65 | 22/10/2026 | 5 | --- | 1 | --- | 1 | CPLP SHIPPING HOLDINGS PLC (Μη μετατρέψιμο) | 12.1458 | 2.7640 | --- | --- | --- | 99.4000 | 31/03/2022 | --- | --- | 97.0000 | A | 31/04/2022 | 94.2138 | 100.0000 |
| 100,000 | 1,000.00 | 1,000.00 | 2.80 | 25/01/2027 | 5 | --- | 1 | --- | 1 | PREMIA Α.Ε. (Μη μετατρέψιμο) | 5.4444 | 3.5920 | --- | --- | --- | 96.6310 | 31/03/2022 | --- | --- | 93.7540 | A | 31/04/2022 | 92.2001 | 99.5000 |
| 200,000 | 1,000.00 | 1,000.00 | 3.60 | 12/03/2026 | 7 | --- | 7 | --- | 1 | ΑΕΡΟΠΟΡΙΑ ΑΙΓΑΙΟΥ Α.Ε. (Μη μετατρέψιμο) | 2.2000 | 3.7560 | 97.2200 | 98.5000 | 98.0000 | 97.4840 | 31/03/2022 | 8,000 | 7,859.80 | 97.8000 | A | 31/04/2022 | 95.8165 | 101.3000 |

Σημειώσεις Εταιρικών Ομολόγων

Ο Όγκος Συναλλαγών υπολογίζεται ως (Τεμάχια) * (Ονομαστική Τιμή). Η Αξία Συναλλαγών υπολογίζεται ως (Τεμάχια) * (Ονομαστική Τιμή) * (Τιμή %) + (Δεδουλευμένοι Τόκοι).

Οι τιμές συναλλαγών των ομολόγων υπολογίζονται ως ποσοστό επί τοις εκατό (%) της ονομαστικής τους τιμής.

Όλα τα ομόλογα έχουν Ονομαστική Αξία εκπεφρασμένη σε Ευρώ (εκτός εάν σημειώνεται διαφορετικά).

Ομόλογα Ελληνικού Δημοσίου

| Πλήθος Εισηγμ. Ομολογιών | Ονομ. αξία | Σημερινό επιτόκιο | Υπολογισμός Δεδουλευμένων | Ημερ/νία Λήξης [1] | Διάρκεια (έτη) | Σημείωση | Ημερομηνία Πληρ. | Αξία τρέχοντος | Μον. Διασπ. | Ομόλογα Ελληνικού Δημοσίου | Κατωτ Τιμή | Ανωτ Τιμή | Τιμή κλεισ. | Προηγ. Κλείσιμο-ημ/νία | Όγκος | Αξία Συναλλαγών | Τελευταία εντολή Αγορ./ Πώλ. Ημερομηνία |
|--------------------------|------------|-------------------|---------------------------|--------------------|----------------|----------|-------------------|----------------|-------------|---------------------------------|------------|-----------|-------------|------------------------|-------|-----------------|---|
| 3,000,000 | 1,000.00 | 4.38 | Πργμ/Πργμ | 01/08/2022 | 5 | --- | 01/08 | 4.38 | 1 | ΟΕΔ-ΣΤΘ-010822-05Χ-4,375-1,000 | --- | --- | --- | --- | --- | --- | 1.0000 A 28/11/2018 |
| 4,500,000 | 1,000.00 | 1.88 | Πργμ/Πργμ | 04/02/2035 | 15 | --- | 04/02 | 1.88 | 1 | ΟΕΔ-ΣΤΘ-040235-15Χ-1,875-1,000 | --- | --- | --- | --- | --- | --- | --- |
| 2,500,000 | 1,000.00 | 3.45 | Πργμ/Πργμ | 02/04/2024 | 5 | --- | 02/04 | 3.45 | 1 | ΟΕΔ-ΣΤΘ-020424-05Χ-3,450-1,000 | --- | --- | --- | --- | --- | --- | --- |
| 6,000,000 | 1,000.00 | 0.75 | Πργμ/Πργμ | 18/06/2031 | 10 | --- | 18/06 | 0.75 | 1 | ΟΕΔ-ΣΤΘ-180631-10Χ-0,750-1,000 | --- | --- | --- | --- | --- | --- | --- |
| 4,355,990,324 | 1.00 | 3.50 | Πργμ/Πργμ | 30/01/2023 | 5 | --- | 01/02 - 31/01 | 3.50 | 1 | ΟΕΔ-ΣΤΘ-300123-05Χ-3,500-1,00 | --- | --- | --- | 94.5720 13/07/2018 | --- | --- | 1.0000 A 28/11/2018 |
| 5,962,747,327 | 1.00 | 3.75 | Πργμ/Πργμ | 30/01/2028 | 10 | --- | /02 - 01/02 - 31/ | 3.75 | 1 | ΟΕΔ-ΣΤΘ-300128-10Χ-3,750-1,00 | --- | --- | --- | 85.4610 13/07/2018 | --- | --- | 1.0000 A 28/11/2018 |
| 6,567,309,386 | 1.00 | 3.90 | Πργμ/Πργμ | 30/01/2033 | 15 | --- | /02 - 01/02 - 31/ | 3.90 | 1 | ΟΕΔ-ΣΤΘ-300133-15Χ-3,900-1,00 | --- | --- | --- | 78.6730 13/07/2018 | --- | --- | 1.0000 A 28/11/2018 |
| 5,222,848,349 | 1.00 | 4.00 | Πργμ/Πργμ | 30/01/2037 | 19 | --- | /02 - 01/02 - 31/ | 4.00 | 1 | ΟΕΔ-ΣΤΘ-300137-19Χ-4,000-1,00 | --- | --- | --- | 77.0370 13/07/2018 | --- | --- | 1.0000 A 28/11/2018 |
| 5,126,770,669 | 1.00 | 4.20 | Πργμ/Πργμ | 30/01/2042 | 24 | --- | /02 - 01/02 - 31/ | 4.20 | 1 | ΟΕΔ-ΣΤΘ-300142-24Χ-4,200-1,00 | --- | --- | --- | 77.7640 13/07/2018 | --- | --- | 1.0000 A 28/11/2018 |
| 119,550,565 | 1.00 | 4.30 | Πργμ/Πργμ | 24/02/2023 | 11 | --- | 24/02 | 4.30 | 1 | ΟΕΔ-ΣΤΘ-240223-11Χ-2,000-1,00 | --- | --- | --- | 10.0000 22/06/2015 | --- | 10.0000 | A 11/07/2019 |
| 48,794,718 | 1.00 | 4.30 | Πργμ/Πργμ | 24/02/2024 | 12 | --- | 24/02 | 4.30 | 1 | ΟΕΔ-ΣΤΘ-240224-12Χ-2,000-1,00 | --- | --- | --- | 10.0000 22/06/2015 | --- | --- | --- |
| 40,248,141 | 1.00 | 4.30 | Πργμ/Πργμ | 24/02/2025 | 13 | --- | 24/02 | 4.30 | 1 | ΟΕΔ-ΣΤΘ-240225-13Χ-2,000-1,00 | --- | --- | --- | 10.0000 22/06/2015 | --- | --- | --- |
| 59,586,043 | 1.00 | 4.30 | Πργμ/Πργμ | 24/02/2026 | 14 | --- | 24/02 | 4.30 | 1 | ΟΕΔ-ΣΤΘ-240226-14Χ-2,000-1,00 | --- | --- | --- | 10.0000 22/06/2015 | --- | --- | --- |
| 41,118,344 | 1.00 | 4.30 | Πργμ/Πργμ | 24/02/2027 | 15 | --- | 24/02 | 4.30 | 1 | ΟΕΔ-ΣΤΘ-240227-15Χ-2,000-1,00 | --- | --- | --- | 10.0000 22/06/2015 | --- | --- | --- |
| 45,137,734 | 1.00 | 4.30 | Πργμ/Πργμ | 24/02/2028 | 16 | --- | 24/02 | 4.30 | 1 | ΟΕΔ-ΣΤΘ-240228-16Χ-2,000-1,00 | --- | --- | --- | 10.0000 22/06/2015 | --- | --- | --- |
| 61,768,888 | 1.00 | 4.30 | Πργμ/Πργμ | 24/02/2029 | 17 | --- | 24/02 | 4.30 | 1 | ΟΕΔ-ΣΤΘ-240229-17Χ-2,000-1,00 | --- | --- | --- | 10.0000 22/06/2015 | --- | --- | --- |
| 54,567,744 | 1.00 | 4.30 | Πργμ/Πργμ | 24/02/2030 | 18 | --- | 24/02 | 4.30 | 1 | ΟΕΔ-ΣΤΘ-240230-18Χ-2,000-1,00 | --- | --- | --- | 10.0000 22/06/2015 | --- | --- | --- |
| 37,541,515 | 1.00 | 4.30 | Πργμ/Πργμ | 24/02/2031 | 19 | --- | 24/02 | 4.30 | 1 | ΟΕΔ-ΣΤΘ-240231-19Χ-2,000-1,00 | --- | --- | --- | 10.0000 22/06/2015 | --- | --- | --- |
| 37,558,317 | 1.00 | 4.30 | Πργμ/Πργμ | 24/02/2032 | 20 | --- | 24/02 | 4.30 | 1 | ΟΕΔ-ΣΤΘ-240232-20Χ-2,000-1,00 | --- | --- | --- | 10.0000 22/06/2015 | --- | --- | --- |
| 37,473,732 | 1.00 | 4.30 | Πργμ/Πργμ | 24/02/2033 | 21 | --- | 24/02 | 4.30 | 1 | ΟΕΔ-ΣΤΘ-240233-21Χ-2,000-1,00 | --- | --- | --- | 10.0000 22/06/2015 | --- | --- | --- |
| 33,888,293 | 1.00 | 4.30 | Πργμ/Πργμ | 24/02/2034 | 22 | --- | 24/02 | 4.30 | 1 | ΟΕΔ-ΣΤΘ-240234-22Χ-2,000-1,00 | --- | --- | --- | 10.0000 22/06/2015 | --- | --- | --- |
| 35,177,800 | 1.00 | 4.30 | Πργμ/Πργμ | 24/02/2035 | 23 | --- | 24/02 | 4.30 | 1 | ΟΕΔ-ΣΤΘ-240235-23Χ-2,000-1,00 | --- | --- | --- | 10.0000 22/06/2015 | --- | --- | --- |
| 35,547,268 | 1.00 | 4.30 | Πργμ/Πργμ | 24/02/2036 | 24 | --- | 24/02 | 4.30 | 1 | ΟΕΔ-ΣΤΘ-240236-24Χ-2,000-1,00 | --- | --- | --- | 10.0000 22/06/2015 | --- | --- | --- |
| 40,246,306 | 1.00 | 4.30 | Πργμ/Πργμ | 24/02/2037 | 25 | --- | 24/02 | 4.30 | 1 | ΟΕΔ-ΣΤΘ-240237-25Χ-2,000-1,00 | --- | --- | --- | 10.0000 22/06/2015 | --- | --- | --- |
| 37,643,952 | 1.00 | 4.30 | Πργμ/Πργμ | 24/02/2038 | 26 | --- | 24/02 | 4.30 | 1 | ΟΕΔ-ΣΤΘ-240238-26Χ-2,000-1,00 | --- | --- | --- | 10.0000 22/06/2015 | --- | --- | --- |
| 36,977,100 | 1.00 | 4.30 | Πργμ/Πργμ | 24/02/2039 | 27 | --- | 24/02 | 4.30 | 1 | ΟΕΔ-ΣΤΘ-240239-27Χ-2,000-1,00 | --- | --- | --- | 10.0000 22/06/2015 | --- | --- | --- |
| 41,615,000 | 1.00 | 4.30 | Πργμ/Πργμ | 24/02/2040 | 28 | --- | 24/02 | 4.30 | 1 | ΟΕΔ-ΣΤΘ-240240-28Χ-2,000-1,00 | --- | --- | --- | 10.0000 22/06/2015 | --- | --- | --- |
| 42,227,208 | 1.00 | 4.30 | Πργμ/Πργμ | 24/02/2041 | 29 | --- | 24/02 | 4.30 | 1 | ΟΕΔ-ΣΤΘ-240241-29Χ-2,000-1,00 | --- | --- | --- | 10.0000 22/06/2015 | --- | --- | --- |
| 68,288,487 | 1.00 | 4.30 | Πργμ/Πργμ | 24/02/2042 | 30 | --- | 24/02 | 4.30 | 1 | ΟΕΔ-ΣΤΘ-240242-30Χ-2,000-1,00 | --- | --- | --- | 10.0000 22/06/2015 | --- | --- | --- |
| 4,000,000 | 1,000.00 | 3.88 | Πργμ/Πργμ | 12/03/2029 | 10 | --- | 12/03 | 3.88 | 1 | ΟΕΔ-ΣΤΘ-120329-10Χ-3,875-1,0000 | --- | --- | --- | --- | --- | 100.0000 | A 15/10/2019 |
| 4,500,000 | 1,000.00 | 0.00 | Πργμ/Πργμ | 12/02/2026 | 5 | --- | 12/02 | 0.00 | 1 | ΟΕΔ-ΣΤΘ-120226-05Χ-0,000-1,000 | --- | --- | --- | --- | --- | --- | --- |
| 3,000,000 | 1,000.00 | 3.38 | Πργμ/Πργμ | 15/02/2025 | 7 | --- | 15/02 | 3.38 | 1 | ΟΕΔ-ΣΤΘ-150225-07Χ-3,375-1,000 | --- | --- | --- | --- | --- | --- | --- |
| 250,250 | 1,000.00 | 2.90 | Πργμ/Πργμ | 20/03/2023 | 4 | --- | 20/03 | 2.90 | 1 | ΟΕΔ-ΣΤΘ-200323-04Χ-2,900-1,000 | --- | --- | --- | --- | --- | --- | --- |
| 964,000 | 1,000.00 | 3.25 | Πργμ/Πργμ | 20/03/2025 | 6 | --- | 20/03 | 3.25 | 1 | ΟΕΔ-ΣΤΘ-200325-06Χ-3,250-1,000 | --- | --- | --- | --- | --- | --- | --- |

Σημειώσεις Ομολόγων Ελλ. Δημοσίου

Ο Όγκος Συναλλαγών υπολογίζεται ως (Τεμάχια) * (Ονομαστική Τιμή). Η Αξία Συναλλαγών υπολογίζεται ως (Τεμάχια) * (Ονομαστική Τιμή) * (Τιμή %) + (Δεδουλευμένοι Τόκοι)

Η Αξία του τρέχοντος τοκομεριδίου για τις εκδόσεις Ονομαστικής Αξίας 0,01 ευρώ, αναφέρεται σε Ονομαστική Αξία 100 ευρώ.

FLR (= Floating Interest Rate) Ομόλογο Μεταβλητού Επιτοκίου.

[1] - Η Ημερομηνία Λήξης της τοκοφόρου περιόδου και η Ημερομηνία Πληρωμής του τοκομεριδίου.

Ομόλογα Ελληνικού Δημοσίου

| Πλήθος Εισηγμ. Ομολογιών | Ονομ. αξία | Σημερινό επιτόκιο | Υπολογισμός Δεδουλευμένων | Ημερ/νία Λήξης [1] | Διάρκεια (έτη) | Σημείωση | Ημερομηνία Πληρ. | Αξία τρέχοντος | Μον. Διαπρ. | Ομόλογα Ελληνικού Δημοσίου | Κατωτ Τιμή | Ανωτ Τιμή | Τιμή κλεισ. | Προηγ. Κλείσιμο-ημ/νία | Όγκος | Αξία Συναλλαγών | Τελευταία εντολή Αγορ./ Πώλ. Ημερομηνία |
|--------------------------|------------|-------------------|---------------------------|--------------------|----------------|----------|------------------|----------------|-------------|--------------------------------|------------|-----------|-------------|------------------------|-------|-----------------|---|
| 2,100,000 | 1,000.00 | 3.55 | Πργμ/Πργμ | 20/03/2026 | 7 | --- | 20/03 | 3.55 | 1 | ΟΕΔ-ΣΤΘ-200326-07Χ-3,550-1,000 | --- | --- | --- | --- | --- | --- | --- |
| 40,000 | 1,000.00 | 0.22 | FLR Πργμ/360 | 16/09/2022 | 1 | --- | 16/03 - 16/09 | --- | 1 | ΟΕΔ-ΚΥΜ-160922-01Χ-0,108-1,000 | --- | --- | --- | --- | --- | --- | --- |
| 5,500,000 | 1,000.00 | 1.50 | Πργμ/Πργμ | 18/06/2030 | 10 | --- | 18/06 | 1.50 | 1 | ΟΕΔ-ΣΤΘ-180630-10Χ-1,500-1,000 | --- | --- | --- | --- | --- | --- | --- |
| 5,364,250 | 1,000.00 | 3.25 | Πργμ/Πργμ | 20/03/2050 | 30 | --- | 20/03 | 3.25 | 1 | ΟΕΔ-ΣΤΘ-200350-30Χ-3,250-1,000 | --- | --- | --- | --- | --- | --- | --- |
| 2,424,361 | 1,000.00 | 2.00 | Πργμ/Πργμ | 22/04/2027 | 7 | --- | 22/04 | 2.00 | 1 | ΟΕΔ-ΣΤΘ-220427-07Χ-2,000-1,000 | --- | --- | --- | --- | --- | --- | 99.9000 A 22/04/2020 |
| 2,500,000 | 1,000.00 | 1.88 | Πργμ/Πργμ | 23/07/2026 | 7 | --- | 23/07 | 1.88 | 1 | ΟΕΔ-ΣΤΘ-230726-07Χ-1,875-1,000 | --- | --- | --- | --- | --- | --- | --- |
| 3,500,000 | 1,000.00 | 1.88 | Πργμ/Πργμ | 24/01/2052 | 30 | --- | 24/01 | 1.88 | 1 | ΟΕΔ-ΣΤΘ-240152-30Χ-1,875-1,000 | --- | --- | --- | --- | --- | --- | --- |
| 3,000,000 | 1,000.00 | 1.75 | Πργμ/Πργμ | 18/06/2032 | 10 | --- | 18/06 | 1.75 | 1 | ΟΕΔ-ΣΤΘ-180632-10Χ-1,750-1,000 | --- | --- | --- | --- | --- | --- | --- |

Σημειώσεις Ομολόγων Ελλ. Δημοσίου

Ο Όγκος Συναλλαγών υπολογίζεται ως (Τεμάχια) * (Ονομαστική Τιμή). Η Αξία Συναλλαγών υπολογίζεται ως (Τεμάχια) * (Ονομαστική Τιμή) * (Τιμή %) + (Δεδουλευμένοι Τόκοι)

Η Αξία του τρέχοντος τοκομεριδίου για τις εκδόσεις Ονομαστικής Αξίας 0,01 ευρώ, αναφέρεται σε Ονομαστική Αξία 100 ευρώ.

FLR (= Floating Interest Rate) Ομόλογο Μεταβλητού Επιτοκίου.

[1] - Η Ημερομηνία Λήξης της τοκοφόρου περιόδου και η Ημερομηνία Πληρωμής του τοκομεριδίου.

Έντοκα Γραμμάτια & Zero Coupon Ομόλογα Ελληνικού Δημοσίου

| Ημερ/νία | Διάρκειας 13 εβδομάδων | | | | | | | | | Διάρκειας 26 εβδομάδων | | | | | | | | | Διάρκειας 52 εβδομάδων | | | | | | | | |
|------------|------------------------|-----------------|-------------------|--------------|--------------|----------------|----------------------|------------------|------|------------------------|-----------------|-------------------|--------------|--------------|----------------|----------------------|------------------|------|------------------------|-----------------|-------------------|--------------|--------------|----------------|----------------------|------------------|------|
| | Ημερ/νία Λήξης | Αρχικό Επιτόκιο | Πλήθος Εισηγμένων | Ονομική αξία | Τιμή έκδοσης | Τελευταία Τιμή | Συναλλαγή Ημερομηνία | Όγκος Συναλλαγών | Σημ. | Ημερ/νία Λήξης | Αρχικό Επιτόκιο | Πλήθος Εισηγμένων | Ονομ/κή αξία | Τιμή έκδοσης | Τελευταία Τιμή | Συναλλαγή Ημερομηνία | Όγκος Συναλλαγών | Σημ. | Ημερ/νία Λήξης | Αρχικό Επιτόκιο | Πλήθος Εισηγμένων | Ονομ/κή αξία | Τιμή έκδοσης | Τελευταία Τιμή | Συναλλαγή Ημερομηνία | Όγκος Συναλλαγών | Σημ. |
| 11/06/2021 | --- | --- | --- | --- | --- | --- | --- | --- | --- | --- | --- | --- | --- | --- | --- | --- | --- | --- | 10/06/2022 | -0.31 | 1,600,000 | 1,000.00 | 1,003.10 | --- | --- | --- | --- |
| 10/09/2021 | --- | --- | --- | --- | --- | --- | --- | --- | --- | --- | --- | --- | --- | --- | --- | --- | --- | --- | 09/09/2022 | -0.31 | 1,000,000 | 1,000.00 | 1,003.14 | --- | --- | --- | --- |
| 10/12/2021 | --- | --- | --- | --- | --- | --- | --- | --- | --- | --- | --- | --- | --- | --- | --- | --- | --- | --- | 09/12/2022 | -0.40 | 600,000 | 1,000.00 | 1,004.06 | --- | --- | --- | --- |

Ημερήσιο Δελτίο Τιμών

Έτος: 143 Αύξων Αριθμός Συνεδρίασης: 62

Ενότητα 5: Ομόλογα Ελληνικού Δημοσίου Διαπραγματεύσιμα με τη Μέθοδο Εκφώνησης - Αντιφώνησης

Παρασκευή, 1 Απριλίου, 2022

| Ομόλογα σε Κυκλοφορία | Νόμισμα / Ελάχιστη διαπραγ. | Ημερομηνία Πληρ. | Αξία τρέχοντος τοκομεριδίου | Σημείωση | Τοκομερίδιο | Μονάδα διαπίσης | Ημερ/νία Έκδοσης | Διάρκεια (έτη) | Σημερινό επιτόκιο | Υ.Δ.Τ σε ημέρες | Ομόλογα | Τελευταία τιμή προηγ. | Τελευτ. Τιμή | Εκφ. τοις μετρητοίς (€) | Συναλλαγές σε τμχ | Ελάχιστο ζωής | Μέγιστο ζωής | | |
|--|-----------------------------|------------------|-----------------------------|----------|-------------|-----------------|------------------|----------------|-------------------|-----------------|----------------|-----------------------|--------------|-------------------------|-------------------|---------------|--------------|------|------|
| Νομικών Προσώπων και Εταιρειών σε Συνάλλαγμα και Ευρο | | | | | | | | | | | | | | | | | | | |
| 0 | GBP / 10 | 01/12 | 0.25 | --- | 65 | 1 | 01/12/1928 | 100 | 2.5 | 360 | Ε.Κ.Τ.Ε. | --- | --- | --- | --- | --- | --- | | |
| 103,746 | GBP / 10 | 01/12 | 0.25 | --- | 63 | 1 | 01/12/1930 | 98 | 2.5 | 360 | Ε.Κ.Τ.Ε. σειρά | 2.27 | 05/02/1996 | 2.27 | Π | 05/02/1996 | --- | 2.27 | 2.27 |

Σημειώσεις Ομολόγων Ελλ. Δημοσίου

Υ.Δ.Τ: Υπολογισμός Δεδουλευμένων Τόκων.

FLR (= Floating Interest Rate) Ομόλογο Μεταβλητού Επιτοκίου.

Η ελάχιστη διαπραγματεύσιμη Ονομαστική Αξία για όλους τους Άυλους Τίτλους του Δημοσίου είναι τα 100 Ευρώ.

(μφρ-0)

Πίνακας Μελών Χρηματιστηρίου Αθηνών και Μελών ΕΤ.ΕΚ.

| Επωνυμία | Διεύθυνση | Τηλέφωνο | Φαξ | Αγορά Μετοχών | | | Αγορά Παραγώγων | | Μέλη ΕΤ.ΕΚ. | |
|--|---|------------------|----------------|---------------|---------------------|-------------------|-----------------|-------------------|--------------------|-------------------|
| | | | | Μέλος Αγοράς | Μέλος εξ Αποστάσεως | Ειδικός Διαπρήτης | Διαπρήτης | Ειδικός Διαπρήτης | Γενικό Εκκαθ/στικό | Άμεσο Εκκαθ/στικό |
| AEONIC SECURITIES C.I.F. P.L.C. | ΛΑΪΟΥ 6, ΓΡ. 301B, ANNA COURT , | 35725337600 | | a | a | | | | | |
| ARGUS STOCKBROKERS LTD | 25 ΛΕΩΦΟΡΟΣ ΔΗΜΟΣΘΕΝΗ ΣΕΒΕΡΗ 25 , | 0035722717000 | | a | a | | a | | | |
| ATLANTIC SECURITIES LTD | ΠΡΟΔΡΟΜΟΥ 37 37, | 0035722445400 | | a | a | | | | | |
| ΑΧΟΝ ΧΡΗΜΑΤΙΣΤΗΡΙΑΚΗ Α.Ε.Π.Ε.Υ. | ΣΤΑΔΙΟΥ 48 48, ΑΘΗΝΑ | 2103363800 | | a | | | a | | | |
| ΒΕΤΑ ΧΡΗΜΑΤΙΣΤΗΡΙΑΚΗ Α.Ε.Π.Ε.Υ. | Λ.ΑΛΕΞΑΝΔΡΑΣ 29 29 , ΑΘΗΝΑ | 2106478930 | | a | | a | a | | | a |
| BNP PARIBAS SECURITIES SERVICES | ΛΑΜΨΑΚΟΥ 2 2, ΑΘΗΝΑ | 2107468500 | | | | | | | a | |
| BOFA SECURITIES EUROPE SA | 112 AVENUE KL?BER 75116 , | +33 153655555 | | a | a | | | | | |
| CAPITAL ΑΧΕΠΕΥ | ΜΗΤΡΟΠΟΛΕΩΣ 58 58, ΑΘΗΝΑ | 2103369700 | | a | | | a | | | |
| CFS ΧΡΗΜΑΤΙΣΤΗΡΙΑΚΗ Α.Ε.Π.Ε.Υ. | ΠΑΠΑΡΡΗΓΟΠΟΥΛΟΥ 3 3, ΑΘΗΝΑ | 2103360800 | | a | | | | | | |
| CITIGROUP GLOBAL MARKETS EUROPE AG | REUTERWEG 16 FRANKFURT 16, | +49 691366-0 | | a | a | | | | | |
| CITIGROUP GLOBAL MARKETS LIMITED | 33 CANADA SQUARE -CANARY WHARF 1, | +44 02079864000 | | a | | | | | | |
| CREDIT SUISSE BANK (EUROPE), S.A. | CALLE AYALA 42, 3A PLANTA-B MADRID , | +34917916000 | | a | a | | | | | |
| CREDIT SUISSE SECURITIES (EUROPE) LIMITED | ONE CABOT SQUARE 1 , LONDON | +44 2078888888 | | a | | | | | | |
| DEUTSCHE BANK AG | GREAT WINCHESTER STREET 1 , LONDON | +44 20 754 54209 | 00441133361437 | | a | | | | | |
| EUROBANK EQUITIES Α.Ε.Π.Ε.Υ. | ΦΙΛΕΛΛΗΝΩΝ 10 & ΞΕΝΟΦΩΝΤΟΣ 13 , ΑΘΗΝΑ | 2103720425 | | a | | a | a | | | a |
| EUROCORP Α.Ε.Π.Ε.Υ. | ΠΛ.ΦΙΛΙΚΗΣ ΕΤΑΙΡΕΙΑΣ 14 14, ΑΘΗΝΑ | 2107263600 | | a | | | a | | | a |
| EUROTRUST ΧΡΗΜΑΤΙΣΤΗΡΙΑΚΗ Α.Ε.Π.Ε.Υ. | ΣΕΒΑΣΤΟΥΠΟΛΕΩΣ 113 113, ΑΘΗΝΑ | 2103363100 | | a | | | | | | |
| EUROXX ΧΡΗΜΑΤΙΣΤΗΡΙΑΚΗ Α.Ε.Π.Ε.Υ. | ΠΑΛΛΑΙΟΛΟΓΟΥ 7, ΧΑΛΑΝΔΡΙ | (210)-6879400 | (210)-6879401 | a | | a | a | | | a |
| GLOBAL CAPITAL SECURITIES & FINANCIAL SERVICES LTD | Λ.ΑΡΧΙΕΠΙΣΚΟΠΟΥ ΜΑΚΑΡΙΟΥ Γ50 50, | 0035722710710 | | a | a | | | | | |
| HSBC CONTINENTAL EUROPE | Λ.ΜΕΣΟΓΕΙΩΝ 109-111 109-111, | 2106960000 | | | | | | | a | |
| INDEX ΧΡΗΜΑΤΙΣΤΗΡΙΑΚΗ Α.Ε.Π.Ε.Υ. | ΔΡΑΓΑΤΣΑΝΙΟΥ 6 6, ΑΘΗΝΑ | 2103213920 | | a | | | | | | |
| LAIKI FINANCIAL SERVICES LTD | ΛΕΩΦ. ΒΥΡΩΝΟΣ 26, ΛΕΥΚΩΣΙΑ ΚΥΠΡΟΥ | 357 22367367 | 357 22718567 | | a | | | | | |
| MEGA EQUITY SECURITIES & FINANCIAL SERVICES PUBLIC LTD | ΛΕΩΦ.ΓΡΙΒΑ ΔΙΓΕΝΗ 42-44 42-44, | 0035722711711 | | a | a | | a | | | |
| MERIT ΧΡΗΜΑΤΙΣΤΗΡΙΑΚΗ Α.Ε.Π.Ε.Υ. | ΣΟΦΟΚΛΕΟΥΣ 5 5, ΑΘΗΝΑ | 2103671880 | | a | | a | a | | | a |
| MERRILL LYNCH INTERNATIONAL | 2 KING EDWARD STREET 2 , LONDON | +44 20276281000 | | a | | | | | | |
| NUNTIUS ΧΡΗΜΑΤΙΣΤΗΡΙΑΚΗ Α.Ε.Π.Ε.Υ. | ΔΡΑΓΑΤΣΑΝΙΟΥ 6 6, ΑΘΗΝΑ | 2103350599 | | a | | | | | | |
| ONE PLUS CAPITAL LIMITED | 75 PRODRΟΜΟΥ AVENUE NICOSIA 1307 , | 35722873760 | | a | a | | | | | |
| PROCHOICE CHRIMATISTIRIAKI LTD | ΛΕΩΦ.ΣΠΥΡΟΥ ΚΥΠΡΙΑΝΟΥ 57, ΑΚΙΝΗΤΑ Φ 57, | 035724661192 | | a | a | | | | | |
| SHARELINK SECURITIES & FINANCIAL SERVICES LTD | HOUSE-ΘΕΟΤΟΚΗ 6 ΜΕΓΑΡΟ ΕΛΛΗΝΑ 6 , | +357 22554200 | | a | | | a | | | |
| SOCIETE GENERALE S.A. | 17 COURS VALMY, CEDEX , | +157290504 | | a | a | | a | | | |
| SOLIDUS SECURITIES Α.Ε.Π.Ε.Υ. | ΛΟΥΙΖΗΣ ΡΙΑΝΚΟΥΡ 64 64, ΑΘΗΝΑ | 2106900600 | | a | | | a | | | a |

Πίνακας Μελών Χρηματιστηρίου Αθηνών και Μελών ΕΤ.ΕΚ.

| Επωνυμία | Τηλέφωνο | Φαξ | Αγορά Μετοχών | | | Αγορά Παραγώγων | | Μέλη ΕΤ.ΕΚ. | |
|---|----------------|---------------|---------------|---------------------|-------------------|-----------------|-------------------|--------------------|-------------------|
| | | | Μέλος Αγοράς | Μέλος εξ Αποστάσεως | Ειδικός Διαπρήτης | Διαπρήτης | Ειδικός Διαπρήτης | Γενικό Εκκαθιστικό | Άμεσο Εκκαθιστικό |
| THE CYPRUS INVESTMENT & SECURITIES CORPORATION LTD | | | a | a | | | | | |
| ΛΕΩΦ. ΚΥΡΗΝΕΙΑΣ 154, | 0035722121700 | | | | | | | | |
| UBS EUROPE SE | | | a | a | | | | | |
| OPERNTURM, BOCKENHEIMER LANDSTRASSE 2-4 , | 496921790 | | | | | | | | |
| UBS LIMITED | | | | a | | | | | |
| FINSBURY AVENUE 1 , LONDON | +44 2075687135 | | | | | | | | |
| Α. ΣΑΡΡΗΣ ΧΡΗΜΑΤΙΣΤΗΡΙΑΚΗ Α.Ε.Π.Ε.Υ | | | a | | | | | | |
| ΔΡΑΓΑΤΣΑΝΙΟΥ 6 6, ΑΘΗΝΑ | 2103367700 | | | | | | | | |
| ΑΛΦΑ FINANCE ΜΟΝΟΠΡΟΣΩΠΗ ΑΕΠΕΥ | | | a | | a | a | a | | a |
| ΜΕΡΛΙΝ 5 5, ΑΘΗΝΑ | 2103677400 | | | | | | | | |
| ΑΛΦΑ ΤΡΑΠΕΖΑ ΑΝΩΝΥΜΗ ΕΤΑΙΡΙΑ | | | | | | | | a | |
| ΣΤΑΔΙΟΥ 40 , ΑΘΗΝΑ | 2103260000 | | | | | | | | |
| Γ. Α. ΠΕΡΒΑΝΑΣ ΧΡΗΜΑΤΙΣΤΗΡΙΑΚΗ Α.Ε.Π.Ε.Υ | | | a | | | | | | |
| ΣΟΦΟΚΛΕΟΥΣ 7-9 7-9, ΑΘΗΝΑ | 2103727200 | | | | | | | | |
| ΕΘΝΙΚΗ ΤΡΑΠΕΖΑ ΤΗΣ ΕΛΛΑΔΟΣ Α.Ε. | | | a | | | a | | a | |
| ΑΙΟΛΟΥ 86, ΑΘΗΝΑ | (210)-3341000 | (210)-3228187 | | | | | | | |
| ΑΚΑΔΗΜΙΑΣ 68, ΑΘΗΝΑ | (210)-3328817 | (210)-3328678 | | | | | | | |
| ΕΘΝΙΚΗ ΧΡΗΜΑΤΙΣΤΗΡΙΑΚΗ ΜΟΝΟΠΡΟΣΩΠΗ ΑΕΠΕΥ | | | a | | a | a | a | | |
| ΛΕΩΦΟΡΟΣ ΑΘΗΝΩΝ 128-132 & ΙΦΙΓΕΝΙΑΣ 66, ΑΘΗΝΑ | 2103328784 | | | | | | | | |
| ΕΛΛΗΝΙΚΗ ΤΡΑΠΕΖΑ (ΕΠΕΝΔΥΣΕΙΣ) ΛΤΔ | | | | a | | | | | |
| ΛΕΩΦ.ΚΥΡΙΑΚΟΥ ΜΑΤΣΗ 31 - ΤΘ 24747 , ΛΕΥΚΩΣΙΑ ΚΥΠΡΟΥ | +357 22500100 | 357 22500110 | | | | | | | |
| ΕΛΛΗΝΟΑΜΕΡΙΚΑΝΙΚΗ ΧΡΗΜΑΤΙΣΤΗΡΙΑΚΗ ΑΕΠΕΥ | | | a | | a | a | | | a |
| ΑΝΔΡΕΑ ΠΑΠΑΝΔΡΕΟΥ 27 27, ΜΑΡΟΥΣΙ | 2103311100 | | | | | | | | |
| Ι. Χ. ΜΑΥΡΙΚΗΣ ΧΡΗΜΑΤΙΣΤΗΡΙΑΚΗ Α.Ε.Π.Ε.Υ | | | a | | | | | | |
| ΣΟΦΟΚΛΕΟΥΣ 5 5, ΑΘΗΝΑ | 2103216730 | | | | | | | | |
| ΚΑΠΠΑ ΧΡΗΜΑΤΙΣΤΗΡΙΑΚΗ Α.Ε.Π.Ε.Υ. | | | a | | | a | | | |
| ΒΑΛΛΑΩΡΙΤΟΥ 15 15, ΑΘΗΝΑ | 2103678600 | | | | | | | | |
| ΚΑΡΑΜΑΝΩΦ ΧΡΗΜΑΤΙΣΤΗΡΙΑΚΗ Α.Ε.Π.Ε.Υ. | | | a | | | | | | |
| ΠΛ.ΑΓ.ΘΕΟΔΩΡΩΝ 2 2, ΑΘΗΝΑ | 2103212947 | | | | | | | | |
| ΚΥΚΛΟΣ ΧΡΗΜΑΤΙΣΤΗΡΙΑΚΗ Α.Ε.Π.Ε.Υ. | | | a | | | a | | | |
| ΠΑΝΕΠΙΣΤΗΜΙΟΥ 39 39, ΑΘΗΝΑ | 2103364300 | | | | | | | | |
| ΛΕΩΝ ΔΕΠΟΛΑΣ ΧΡΗΜΑΤΙΣΤΗΡΙΑΚΗ Α.Ε.Π.Ε.Υ. | | | a | | a | a | | | |
| ΧΡΗΣΤΟΥ ΛΑΔΑ 1 1, ΑΘΗΝΑ | 2103213276 -28 | | | | | | | | |
| Ν. ΧΡΥΣΟΧΟΙΔΗΣ ΧΡΗΜΑΤΙΣΤΗΡΙΑΚΗ Α.Ε.Π.Ε.Υ | | | a | | | a | | | a |
| ΣΟΦΟΚΛΕΟΥΣ 7-9 7-9, ΑΘΗΝΑ | 2103213913 | | | | | | | | |
| ΠΑΝΤΕΛΑΚΗΣ ΧΡΗΜΑΤΙΣΤΗΡΙΑΚΗ Α.Ε.Π.Ε.Υ | | | a | | a | a | a | | |
| ΕΘΝΙΚΗΣ ΑΝΤΙΣΤΑΣΕΩΣ 57, ΚΤΙΡΙΟ Β 57, ΧΑΛΑΝΔΡΙ | 2106965000 | | | | | | | | |
| ΠΕΙΡΑΙΩΣ Α.Ε.Π.Ε.Υ. | | | a | | a | a | a | | a |
| ΣΤΑΔΙΟΥ 10 10, ΑΘΗΝΑ | 2103354100 | | | | | | | | |
| ΠΗΓΑΣΟΣ ΧΡΗΜΑΤΙΣΤΗΡΙΑΚΗ Α.Ε.Π.Ε.Υ. | | | a | | | a | | | |
| ΒΑΛΛΑΩΡΙΤΟΥ 17 & ΑΜΕΡΙΚΗΣ 17 , ΑΘΗΝΑ | 2103670700 | | | | | | | | |
| ΣΤ. ΕΜ. ΛΑΥΡΕΝΤΑΚΗΣ ΧΡΗΜΑΤΙΣΤΗΡΙΑΚΗ Α.Ε.Π.Ε.Υ. | | | a | | | a | | | |
| ΣΟΦΟΚΛΕΟΥΣ 7-9 7-9, ΑΘΗΝΑ | 2103213336 | | | | | | | | |
| ΤΡΑΠΕΖΑ EUROBANK ΑΕ | | | | | | | | a | |
| ΟΘΩΝΟΣ 8 , ΑΘΗΝΑ | 2103337000 | | | | | | | | |
| ΤΡΑΠΕΖΑ ΟΡΤΙΜΑ BANK Α.Ε. | | | a | | a | a | a | a | |
| ΑΙΓΑΛΕΙΑΣ 32 & ΠΑΡΑΔΕΙΣΟΥ 32 , ΜΑΡΟΥΣΙ | 2108173663 | | | | | | | | |
| ΤΡΑΠΕΖΑ ΠΕΙΡΑΙΩΣ ΑΝΩΝΥΜΟΣ ΕΤΑΙΡΕΙΑ | | | a | | | a | | a | |
| ΑΜΕΡΙΚΗΣ 4 , ΑΘΗΝΑ | 2103335000 | | | | | | | | |

Πίνακας Μετοχών Υπό Ειδική Διαπραγμάτευση

| Χρεόγραφο | Κατηγορία Διαπραγμάτευσης |
|--|--|
| Ειδικός Διαπραγματευτής | Εναρξη Ειδικής Διαπραγμάτευσης |
| MLS ΠΛΗΡΟΦΟΡΙΚΗ (ΚΟ) | Κατάσταση σε Αναστολή |
| ΠΕΙΡΑΙΩΣ Α.Ε.Π.Ε.Υ. | 01/08/2019 |
| ALPHA ETF FTSE Athex Large Cap | Διαπραγματεύσιμα Αμοιβαία Κεφάλαια (Δ.Α.Κ.) |
| ΑΛΦΑ FINANCE ΜΟΝΟΠΡΟΣΩΠΗ ΑΕΠΕΥ | 02/01/1900 |
| ΕΘΝΙΚΗ ΧΡΗΜΑΤΙΣΤΗΡΙΑΚΗ ΜΟΝΟΠΡΟΣΩΠΗ ΑΕΠΕΥ | 02/01/1900 |
| A.S. COMPANY (ΚΟ) | Κύρια Αγορά |
| EUROBANK EQUITIES Α.Ε.Π.Ε.Υ. | 01/04/2019 |
| ALPHA ΥΠΗΡΕΣΙΩΝ ΣΥΜΜ (ΚΟ) | Κύρια Αγορά |
| EUROBANK EQUITIES Α.Ε.Π.Ε.Υ. | 22/10/2006 |
| MERIT ΧΡΗΜΑΤΙΣΤΗΡΙΑΚΗ Α.Ε.Π.Ε.Υ. | 03/09/2012 |
| ΑΛΦΑ FINANCE ΜΟΝΟΠΡΟΣΩΠΗ ΑΕΠΕΥ | 29/02/2016 |
| ΕΘΝΙΚΗ ΧΡΗΜΑΤΙΣΤΗΡΙΑΚΗ ΜΟΝΟΠΡΟΣΩΠΗ ΑΕΠΕΥ | 02/01/1900 |
| ΕΛΛΗΝΟΑΜΕΡΙΚΑΝΙΚΗ ΧΡΗΜΑΤΙΣΤΗΡΙΑΚΗ ΑΕΠΕΥ | 25/07/2014 |
| ΛΕΩΝ ΔΕΠΟΛΑΣ ΧΡΗΜΑΤΙΣΤΗΡΙΑΚΗ Α.Ε.Π.Ε.Υ. | 04/01/2016 |
| ΠΕΙΡΑΙΩΣ Α.Ε.Π.Ε.Υ. | 28/05/2009 |
| ΑΤΤΙΚΑ BANK Α.Τ.Ε. (ΚΟ) | Κύρια Αγορά |
| EUROXX ΧΡΗΜΑΤΙΣΤΗΡΙΑΚΗ Α.Ε.Π.Ε.Υ. | 22/01/2016 |
| ΑΥΤΟHELLAS (ΚΟ) | Κύρια Αγορά |
| EUROXX ΧΡΗΜΑΤΙΣΤΗΡΙΑΚΗ Α.Ε.Π.Ε.Υ. | 02/07/2018 |
| ΑΛΦΑ FINANCE ΜΟΝΟΠΡΟΣΩΠΗ ΑΕΠΕΥ | 01/07/2019 |
| AVE (ΚΟ) | Κύρια Αγορά |
| EUROXX ΧΡΗΜΑΤΙΣΤΗΡΙΑΚΗ Α.Ε.Π.Ε.Υ. | 05/06/2020 |
| BRIQ PROPERTIES (ΚΟ) | Κύρια Αγορά |
| EUROBANK EQUITIES Α.Ε.Π.Ε.Υ. | 09/09/2019 |
| ΛΕΩΝ ΔΕΠΟΛΑΣ ΧΡΗΜΑΤΙΣΤΗΡΙΑΚΗ Α.Ε.Π.Ε.Υ. | 22/02/2021 |
| BYTE COMPUTER (ΚΟ) | Κύρια Αγορά |
| MERIT ΧΡΗΜΑΤΙΣΤΗΡΙΑΚΗ Α.Ε.Π.Ε.Υ. | 04/08/2008 |
| CENERGY HOLDINGS (ΚΑ) | Κύρια Αγορά |
| EUROBANK EQUITIES Α.Ε.Π.Ε.Υ. | 02/01/2016 |
| ΑΛΦΑ FINANCE ΜΟΝΟΠΡΟΣΩΠΗ ΑΕΠΕΥ | 02/01/2016 |
| ΤΡΑΠΕΖΑ ΟΡΤΙΜΑ BANK Α.Ε. | 14/03/2022 |
| CNL CAPITAL (ΚΟ) | Κύρια Αγορά |
| MERIT ΧΡΗΜΑΤΙΣΤΗΡΙΑΚΗ Α.Ε.Π.Ε.Υ. | 01/10/2018 |
| COCA-COLA HBC AG (ΚΟ) | Κύρια Αγορά |
| ΒΕΤΑ ΧΡΗΜΑΤΙΣΤΗΡΙΑΚΗ Α.Ε.Π.Ε.Υ. | 08/03/2021 |
| ΕΘΝΙΚΗ ΧΡΗΜΑΤΙΣΤΗΡΙΑΚΗ ΜΟΝΟΠΡΟΣΩΠΗ ΑΕΠΕΥ | 02/01/1900 |
| ΠΕΙΡΑΙΩΣ Α.Ε.Π.Ε.Υ. | 04/05/2015 |
| EUROBANK HOLDINGS (ΚΟ) | Κύρια Αγορά |
| EUROBANK EQUITIES Α.Ε.Π.Ε.Υ. | 01/06/2012 |
| MERIT ΧΡΗΜΑΤΙΣΤΗΡΙΑΚΗ Α.Ε.Π.Ε.Υ. | 06/11/2017 |
| ΑΛΦΑ FINANCE ΜΟΝΟΠΡΟΣΩΠΗ ΑΕΠΕΥ | 09/01/2006 |
| ΕΘΝΙΚΗ ΧΡΗΜΑΤΙΣΤΗΡΙΑΚΗ ΜΟΝΟΠΡΟΣΩΠΗ ΑΕΠΕΥ | 02/01/1900 |
| ΕΛΛΗΝΟΑΜΕΡΙΚΑΝΙΚΗ ΧΡΗΜΑΤΙΣΤΗΡΙΑΚΗ ΑΕΠΕΥ | 25/07/2014 |
| ΛΕΩΝ ΔΕΠΟΛΑΣ ΧΡΗΜΑΤΙΣΤΗΡΙΑΚΗ Α.Ε.Π.Ε.Υ. | 30/11/2018 |
| ΠΕΙΡΑΙΩΣ Α.Ε.Π.Ε.Υ. | 28/09/2009 |
| FOURLIS ΣΥΜΜΕΤΟΧΩΝ (ΚΟ) | Κύρια Αγορά |
| EUROBANK EQUITIES Α.Ε.Π.Ε.Υ. | 01/12/2016 |
| ΠΕΙΡΑΙΩΣ Α.Ε.Π.Ε.Υ. | 06/03/2017 |
| IDEAL HOLDINGS (ΚΟ) | Κύρια Αγορά |
| EUROBANK EQUITIES Α.Ε.Π.Ε.Υ. | 07/06/2021 |
| ΠΕΙΡΑΙΩΣ Α.Ε.Π.Ε.Υ. | 07/06/2021 |
| INFORM Π. ΛΥΚΟΣ (ΚΟ) | Κύρια Αγορά |
| ΒΕΤΑ ΧΡΗΜΑΤΙΣΤΗΡΙΑΚΗ Α.Ε.Π.Ε.Υ. | 31/01/2022 |
| INTERCONTINENTAL (ΚΟ) | Κύρια Αγορά |
| ΛΕΩΝ ΔΕΠΟΛΑΣ ΧΡΗΜΑΤΙΣΤΗΡΙΑΚΗ Α.Ε.Π.Ε.Υ. | 03/06/2019 |
| INTRAKAT (ΚΟ) | Κύρια Αγορά |
| ΒΕΤΑ ΧΡΗΜΑΤΙΣΤΗΡΙΑΚΗ Α.Ε.Π.Ε.Υ. | 04/10/2021 |
| JUMBO (ΚΟ) | Κύρια Αγορά |
| ΒΕΤΑ ΧΡΗΜΑΤΙΣΤΗΡΙΑΚΗ Α.Ε.Π.Ε.Υ. | 01/02/2021 |
| EUROBANK EQUITIES Α.Ε.Π.Ε.Υ. | 25/05/2020 |
| MERIT ΧΡΗΜΑΤΙΣΤΗΡΙΑΚΗ Α.Ε.Π.Ε.Υ. | 06/11/2017 |
| ΠΕΙΡΑΙΩΣ Α.Ε.Π.Ε.Υ. | 06/03/2017 |
| LAMDA DEVELOPMENT(ΚΟ) | Κύρια Αγορά |
| EUROBANK EQUITIES Α.Ε.Π.Ε.Υ. | 08/12/2014 |
| ΠΑΝΤΕΛΑΚΗΣ ΧΡΗΜΑΤΙΣΤΗΡΙΑΚΗ Α.Ε.Π.Ε.Υ. | 06/11/2017 |
| ΠΕΙΡΑΙΩΣ Α.Ε.Π.Ε.Υ. | 29/06/2017 |
| MARFIN INVESTMENT GROUP (ΚΟ) | Κύρια Αγορά |
| EUROBANK EQUITIES Α.Ε.Π.Ε.Υ. | 23/03/2015 |
| ΠΕΙΡΑΙΩΣ Α.Ε.Π.Ε.Υ. | 02/02/2009 |

Πίνακας Μετοχών Υπό Ειδική Διαπραγμάτευση

| Χρεόγραφο | Κατηγορία Διαπραγμάτευσης |
|--|--------------------------------|
| Ειδικός Διαπραγματευτής | Έναρξη Ειδικής Διαπραγμάτευσης |
| PREMIA (ΚΟ) | Κύρια Αγορά |
| ΒΕΤΑ ΧΡΗΜΑΤΙΣΤΗΡΙΑΚΗ Α.Ε.Π.Ε.Υ. | 01/06/2021 |
| ΠΑΝΤΕΛΑΚΗΣ ΧΡΗΜΑΤΙΣΤΗΡΙΑΚΗ Α.Ε.Π.Ε.Υ. | 23/12/2021 |
| PROFILE (ΚΟ) | Κύρια Αγορά |
| ΠΑΝΤΕΛΑΚΗΣ ΧΡΗΜΑΤΙΣΤΗΡΙΑΚΗ Α.Ε.Π.Ε.Υ. | 01/07/2019 |
| QUEST ΣΥΜΜΕΤΟΧΩΝ (ΚΟ) | Κύρια Αγορά |
| ΒΕΤΑ ΧΡΗΜΑΤΙΣΤΗΡΙΑΚΗ Α.Ε.Π.Ε.Υ. | 26/03/2018 |
| ΕΥΡΟΒΑΝΚ ΕQUITIES Α.Ε.Π.Ε.Υ. | 28/01/2019 |
| ΤΙΤΑΝ CEMENT (ΚΑ) | Κύρια Αγορά |
| ΒΕΤΑ ΧΡΗΜΑΤΙΣΤΗΡΙΑΚΗ Α.Ε.Π.Ε.Υ. | 01/02/2021 |
| ΕΥΡΟΒΑΝΚ ΕQUITIES Α.Ε.Π.Ε.Υ. | 06/11/2019 |
| ΠΕΙΡΑΙΩΣ Α.Ε.Π.Ε.Υ. | 18/01/2021 |
| UNIBIOS (ΚΟ) | Κύρια Αγορά |
| ΛΕΩΝ ΔΕΠΟΛΑΣ ΧΡΗΜΑΤΙΣΤΗΡΙΑΚΗ Α.Ε.Π.Ε.Υ. | 01/02/2021 |
| ΥΙΟΧΑΛCO SA/NV (ΚΑ) | Κύρια Αγορά |
| ΕΥΡΟΒΑΝΚ ΕQUITIES Α.Ε.Π.Ε.Υ. | 04/03/2014 |
| MERIT ΧΡΗΜΑΤΙΣΤΗΡΙΑΚΗ Α.Ε.Π.Ε.Υ. | 17/03/2014 |
| ΑΛΦΑ FINANCE ΜΟΝΟΠΡΟΣΩΠΗ ΑΕΠΕΥ | 11/03/2008 |
| ΑΒΑΞ Α.Ε. (ΚΟ) | Κύρια Αγορά |
| ΕΥΡΟΒΑΝΚ ΕQUITIES Α.Ε.Π.Ε.Υ. | 14/12/2015 |
| ΠΕΙΡΑΙΩΣ Α.Ε.Π.Ε.Υ. | 01/02/2021 |
| ΑΔΜΗΕ ΣΥΜΜΕΤΟΧΩΝ Α.Ε. (ΚΟ) | Κύρια Αγορά |
| ΕΥΡΟΒΑΝΚ ΕQUITIES Α.Ε.Π.Ε.Υ. | 24/05/2021 |
| ΕΛΛΗΝΟΑΜΕΡΙΚΑΝΙΚΗ ΧΡΗΜΑΤΙΣΤΗΡΙΑΚΗ ΑΕΠΕΥ | 09/03/2020 |
| ΠΕΙΡΑΙΩΣ Α.Ε.Π.Ε.Υ. | 29/06/2017 |
| ΑΕΡΟΠΟΡΙΑ ΑΙΓΑΙΟΥ (ΚΟ) | Κύρια Αγορά |
| ΕΥΡΟΒΑΝΚ ΕQUITIES Α.Ε.Π.Ε.Υ. | 22/09/2020 |
| ΑΝΔΡΟΜΕΔΑ ΑΕΕΧ (ΚΟ) | Κύρια Αγορά |
| ΒΕΤΑ ΧΡΗΜΑΤΙΣΤΗΡΙΑΚΗ Α.Ε.Π.Ε.Υ. | 15/02/2021 |
| ΓΕΚ ΤΕΡΝΑ (ΚΟ) | Κύρια Αγορά |
| ΒΕΤΑ ΧΡΗΜΑΤΙΣΤΗΡΙΑΚΗ Α.Ε.Π.Ε.Υ. | 08/03/2021 |
| ΕΥΡΟΒΑΝΚ ΕQUITIES Α.Ε.Π.Ε.Υ. | 24/05/2021 |
| ΠΕΙΡΑΙΩΣ Α.Ε.Π.Ε.Υ. | 29/08/2019 |
| ΔΕΗ (ΚΟ) | Κύρια Αγορά |
| ΒΕΤΑ ΧΡΗΜΑΤΙΣΤΗΡΙΑΚΗ Α.Ε.Π.Ε.Υ. | 01/02/2021 |
| ΕΥΡΟΒΑΝΚ ΕQUITIES Α.Ε.Π.Ε.Υ. | 22/10/2006 |
| MERIT ΧΡΗΜΑΤΙΣΤΗΡΙΑΚΗ Α.Ε.Π.Ε.Υ. | 06/11/2017 |
| ΑΛΦΑ FINANCE ΜΟΝΟΠΡΟΣΩΠΗ ΑΕΠΕΥ | 09/01/2006 |
| ΕΘΝΙΚΗ ΧΡΗΜΑΤΙΣΤΗΡΙΑΚΗ ΜΟΝΟΠΡΟΣΩΠΗ ΑΕΠΕΥ | 02/01/1900 |
| ΕΛΛΗΝΟΑΜΕΡΙΚΑΝΙΚΗ ΧΡΗΜΑΤΙΣΤΗΡΙΑΚΗ ΑΕΠΕΥ | 01/09/2014 |
| ΠΕΙΡΑΙΩΣ Α.Ε.Π.Ε.Υ. | 28/09/2009 |
| ΕΘΝΙΚΗ ΤΡΑΠΕΖΑ (ΚΟ) | Κύρια Αγορά |
| ΕΥΡΟΒΑΝΚ ΕQUITIES Α.Ε.Π.Ε.Υ. | 22/10/2006 |
| MERIT ΧΡΗΜΑΤΙΣΤΗΡΙΑΚΗ Α.Ε.Π.Ε.Υ. | 03/09/2012 |
| ΑΛΦΑ FINANCE ΜΟΝΟΠΡΟΣΩΠΗ ΑΕΠΕΥ | 09/01/2006 |
| ΕΘΝΙΚΗ ΧΡΗΜΑΤΙΣΤΗΡΙΑΚΗ ΜΟΝΟΠΡΟΣΩΠΗ ΑΕΠΕΥ | 02/01/1900 |
| ΕΛΛΗΝΟΑΜΕΡΙΚΑΝΙΚΗ ΧΡΗΜΑΤΙΣΤΗΡΙΑΚΗ ΑΕΠΕΥ | 25/07/2014 |
| ΛΕΩΝ ΔΕΠΟΛΑΣ ΧΡΗΜΑΤΙΣΤΗΡΙΑΚΗ Α.Ε.Π.Ε.Υ. | 20/05/2015 |
| ΠΕΙΡΑΙΩΣ Α.Ε.Π.Ε.Υ. | 08/09/2008 |
| ΕΚΤΕΡ (ΚΟ) | Κύρια Αγορά |
| ΕΥΡΟΒΑΝΚ ΕQUITIES Α.Ε.Π.Ε.Υ. | 16/10/2017 |
| ΛΕΩΝ ΔΕΠΟΛΑΣ ΧΡΗΜΑΤΙΣΤΗΡΙΑΚΗ Α.Ε.Π.Ε.Υ. | 21/05/2018 |
| ΕΛΑΣΤΡΟΝ (ΚΟ) | Κύρια Αγορά |
| ΛΕΩΝ ΔΕΠΟΛΑΣ ΧΡΗΜΑΤΙΣΤΗΡΙΑΚΗ Α.Ε.Π.Ε.Υ. | 20/02/2017 |
| ΕΛΒΑΛΧΑΛΚΟΡ (ΚΟ) | Κύρια Αγορά |
| ΕΥΡΟΒΑΝΚ ΕQUITIES Α.Ε.Π.Ε.Υ. | 07/05/2018 |
| ΑΛΦΑ FINANCE ΜΟΝΟΠΡΟΣΩΠΗ ΑΕΠΕΥ | 07/05/2018 |
| ΕΛΒΕ Α.Β.Ε.Ε. (ΚΟ) | Κύρια Αγορά |
| ΛΕΩΝ ΔΕΠΟΛΑΣ ΧΡΗΜΑΤΙΣΤΗΡΙΑΚΗ Α.Ε.Π.Ε.Υ. | 02/11/2020 |
| ΕΛΛΑΚΤΩΡ (ΚΟ) | Κύρια Αγορά |
| ΕΥΡΟΒΑΝΚ ΕQUITIES Α.Ε.Π.Ε.Υ. | 01/06/2012 |
| ΕΥΡΟΧΧ ΧΡΗΜΑΤΙΣΤΗΡΙΑΚΗ Α.Ε.Π.Ε.Υ. | 24/09/2018 |
| ΑΛΦΑ FINANCE ΜΟΝΟΠΡΟΣΩΠΗ ΑΕΠΕΥ | 18/03/2019 |
| ΕΘΝΙΚΗ ΧΡΗΜΑΤΙΣΤΗΡΙΑΚΗ ΜΟΝΟΠΡΟΣΩΠΗ ΑΕΠΕΥ | 02/01/1900 |
| ΠΕΙΡΑΙΩΣ Α.Ε.Π.Ε.Υ. | 22/10/2018 |
| ΕΛΛΗΝ. ΧΡΗΜΑΤΙΣΤΗΡΙΑ-Χ.Α. (ΚΟ) | Κύρια Αγορά |
| ΕΘΝΙΚΗ ΧΡΗΜΑΤΙΣΤΗΡΙΑΚΗ ΜΟΝΟΠΡΟΣΩΠΗ ΑΕΠΕΥ | 02/01/1900 |
| ΕΛΛΗΝΟΑΜΕΡΙΚΑΝΙΚΗ ΧΡΗΜΑΤΙΣΤΗΡΙΑΚΗ ΑΕΠΕΥ | 01/09/2014 |
| ΠΕΙΡΑΙΩΣ Α.Ε.Π.Ε.Υ. | 04/05/2015 |

Πίνακας Μετοχών Υπό Ειδική Διαπραγμάτευση

| Χρεόγραφο | Κατηγορία Διαπραγμάτευσης |
|--|--------------------------------|
| Ειδικός Διαπραγματευτής | Έναρξη Ειδικής Διαπραγμάτευσης |
| ΕΛΛΗΝΙΚΑ ΠΕΤΡΕΛΙΑ (ΚΟ) | Κύρια Αγορά |
| ΕΛΛΗΝΟΑΜΕΡΙΚΑΝΙΚΗ ΧΡΗΜΑΤΙΣΤΗΡΙΑΚΗ ΑΕΠΕΥ | 14/09/2015 |
| ΠΕΙΡΑΙΩΣ Α.Ε.Π.Ε.Υ. | 20/03/2017 |
| ΕΛΤΟΝ (ΚΟ) | Κύρια Αγορά |
| ΒΕΤΑ ΧΡΗΜΑΤΙΣΤΗΡΙΑΚΗ Α.Ε.Π.Ε.Υ. | 03/09/2012 |
| ΛΕΩΝ ΔΕΠΟΛΑΣ ΧΡΗΜΑΤΙΣΤΗΡΙΑΚΗ Α.Ε.Π.Ε.Υ. | 01/04/2019 |
| ΕΝΤΕΡΣΟΦΤ (ΚΟ) | Κύρια Αγορά |
| ΕΥΡΟΒΑΝΚ ΕQUITIES Α.Ε.Π.Ε.Υ. | 22/06/2020 |
| ΕΥΔΑΠ (ΚΟ) | Κύρια Αγορά |
| ΕΥΡΟΒΑΝΚ ΕQUITIES Α.Ε.Π.Ε.Υ. | 10/06/2019 |
| ΑΛΦΑ FINANCE ΜΟΝΟΠΡΟΣΩΠΗ ΑΕΠΕΥ | 27/01/2020 |
| ΙΚΤΙΝΟΣ ΕΛΛΑΣ (ΚΟ) | Κύρια Αγορά |
| ΕΥΡΟΒΑΝΚ ΕQUITIES Α.Ε.Π.Ε.Υ. | 25/02/2019 |
| ΑΛΦΑ FINANCE ΜΟΝΟΠΡΟΣΩΠΗ ΑΕΠΕΥ | 01/04/2019 |
| ΕΘΝΙΚΗ ΧΡΗΜΑΤΙΣΤΗΡΙΑΚΗ ΜΟΝΟΠΡΟΣΩΠΗ ΑΕΠΕΥ | 02/01/1900 |
| ΙΝΤΕΡΓΟΥΝΤ-ΞΥΛΕΜΠΟΡΙΑ (ΚΟ) | Κύρια Αγορά |
| ΕΥΡΟΒΑΝΚ ΕQUITIES Α.Ε.Π.Ε.Υ. | 05/07/2021 |
| ΠΑΝΤΕΛΑΚΗΣ ΧΡΗΜΑΤΙΣΤΗΡΙΑΚΗ Α.Ε.Π.Ε.Υ. | 01/07/2021 |
| ΚΑΡΑΜΟΛΕΓΚΟΣ (ΚΟ) | Κύρια Αγορά |
| ΕΥΡΟΧΧ ΧΡΗΜΑΤΙΣΤΗΡΙΑΚΗ Α.Ε.Π.Ε.Υ. | 04/10/2019 |
| ΚΛΟΥΚΙΝΑΣ - ΛΑΠΠΑΣ (ΚΟ) | Κύρια Αγορά |
| ΒΕΤΑ ΧΡΗΜΑΤΙΣΤΗΡΙΑΚΗ Α.Ε.Π.Ε.Υ. | 22/09/2014 |
| ΚΡΙ - ΚΡΙ (ΚΟ) | Κύρια Αγορά |
| ΕΥΡΟΒΑΝΚ ΕQUITIES Α.Ε.Π.Ε.Υ. | 07/05/2018 |
| ΛΕΩΝ ΔΕΠΟΛΑΣ ΧΡΗΜΑΤΙΣΤΗΡΙΑΚΗ Α.Ε.Π.Ε.Υ. | 16/01/2017 |
| ΛΑΜΨΑ (ΚΟ) | Κύρια Αγορά |
| ΛΕΩΝ ΔΕΠΟΛΑΣ ΧΡΗΜΑΤΙΣΤΗΡΙΑΚΗ Α.Ε.Π.Ε.Υ. | 16/01/2017 |
| ΜΟΤΟΡ ΟΙΛ (ΚΟ) | Κύρια Αγορά |
| ΒΕΤΑ ΧΡΗΜΑΤΙΣΤΗΡΙΑΚΗ Α.Ε.Π.Ε.Υ. | 08/03/2021 |
| ΕΥΡΟΒΑΝΚ ΕQUITIES Α.Ε.Π.Ε.Υ. | 22/10/2006 |
| MERIT ΧΡΗΜΑΤΙΣΤΗΡΙΑΚΗ Α.Ε.Π.Ε.Υ. | 25/02/2019 |
| ΕΘΝΙΚΗ ΧΡΗΜΑΤΙΣΤΗΡΙΑΚΗ ΜΟΝΟΠΡΟΣΩΠΗ ΑΕΠΕΥ | 02/01/1900 |
| ΛΕΩΝ ΔΕΠΟΛΑΣ ΧΡΗΜΑΤΙΣΤΗΡΙΑΚΗ Α.Ε.Π.Ε.Υ. | 01/04/2019 |
| ΠΕΙΡΑΙΩΣ Α.Ε.Π.Ε.Υ. | 04/05/2015 |
| ΜΥΤΙΛΗΝΑΙΟΣ (ΚΟ) | Κύρια Αγορά |
| ΕΥΡΟΒΑΝΚ ΕQUITIES Α.Ε.Π.Ε.Υ. | 20/09/2017 |
| MERIT ΧΡΗΜΑΤΙΣΤΗΡΙΑΚΗ Α.Ε.Π.Ε.Υ. | 25/02/2019 |
| ΑΛΦΑ FINANCE ΜΟΝΟΠΡΟΣΩΠΗ ΑΕΠΕΥ | 15/04/2019 |
| ΕΘΝΙΚΗ ΧΡΗΜΑΤΙΣΤΗΡΙΑΚΗ ΜΟΝΟΠΡΟΣΩΠΗ ΑΕΠΕΥ | 02/01/1900 |
| ΠΕΙΡΑΙΩΣ Α.Ε.Π.Ε.Υ. | 04/05/2015 |
| ΟΛΠ (ΚΟ) | Κύρια Αγορά |
| ΕΥΡΟΒΑΝΚ ΕQUITIES Α.Ε.Π.Ε.Υ. | 06/02/2019 |
| ΟΠΑΠ (ΚΟ) | Κύρια Αγορά |
| ΕΥΡΟΒΑΝΚ ΕQUITIES Α.Ε.Π.Ε.Υ. | 22/10/2006 |
| MERIT ΧΡΗΜΑΤΙΣΤΗΡΙΑΚΗ Α.Ε.Π.Ε.Υ. | 20/03/2017 |
| ΑΛΦΑ FINANCE ΜΟΝΟΠΡΟΣΩΠΗ ΑΕΠΕΥ | 09/01/2006 |
| ΕΘΝΙΚΗ ΧΡΗΜΑΤΙΣΤΗΡΙΑΚΗ ΜΟΝΟΠΡΟΣΩΠΗ ΑΕΠΕΥ | 02/01/1900 |
| ΕΛΛΗΝΟΑΜΕΡΙΚΑΝΙΚΗ ΧΡΗΜΑΤΙΣΤΗΡΙΑΚΗ ΑΕΠΕΥ | 25/07/2014 |
| ΠΕΙΡΑΙΩΣ Α.Ε.Π.Ε.Υ. | 04/05/2015 |
| ΟΤΕ (ΚΟ) | Κύρια Αγορά |
| ΕΥΡΟΒΑΝΚ ΕQUITIES Α.Ε.Π.Ε.Υ. | 22/10/2006 |
| MERIT ΧΡΗΜΑΤΙΣΤΗΡΙΑΚΗ Α.Ε.Π.Ε.Υ. | 20/03/2017 |
| ΑΛΦΑ FINANCE ΜΟΝΟΠΡΟΣΩΠΗ ΑΕΠΕΥ | 09/01/2006 |
| ΕΘΝΙΚΗ ΧΡΗΜΑΤΙΣΤΗΡΙΑΚΗ ΜΟΝΟΠΡΟΣΩΠΗ ΑΕΠΕΥ | 02/01/1900 |
| ΕΛΛΗΝΟΑΜΕΡΙΚΑΝΙΚΗ ΧΡΗΜΑΤΙΣΤΗΡΙΑΚΗ ΑΕΠΕΥ | 25/07/2014 |
| ΛΕΩΝ ΔΕΠΟΛΑΣ ΧΡΗΜΑΤΙΣΤΗΡΙΑΚΗ Α.Ε.Π.Ε.Υ. | 20/04/2015 |
| ΠΕΙΡΑΙΩΣ Α.Ε.Π.Ε.Υ. | 08/09/2008 |
| ΠΑΠΟΥΤΣΑΝΗΣ (ΚΟ) | Κύρια Αγορά |
| ΒΕΤΑ ΧΡΗΜΑΤΙΣΤΗΡΙΑΚΗ Α.Ε.Π.Ε.Υ. | 25/11/2013 |
| ΕΥΡΟΒΑΝΚ ΕQUITIES Α.Ε.Π.Ε.Υ. | 06/12/2021 |
| ΠΕΙΡΑΙΩΣ FINANCIAL HOLD (ΚΟ) | Κύρια Αγορά |
| ΕΥΡΟΒΑΝΚ ΕQUITIES Α.Ε.Π.Ε.Υ. | 22/10/2006 |
| ΕΥΡΟΧΧ ΧΡΗΜΑΤΙΣΤΗΡΙΑΚΗ Α.Ε.Π.Ε.Υ. | 15/02/2016 |
| MERIT ΧΡΗΜΑΤΙΣΤΗΡΙΑΚΗ Α.Ε.Π.Ε.Υ. | 16/09/2013 |
| ΑΛΦΑ FINANCE ΜΟΝΟΠΡΟΣΩΠΗ ΑΕΠΕΥ | 15/04/2019 |
| ΕΘΝΙΚΗ ΧΡΗΜΑΤΙΣΤΗΡΙΑΚΗ ΜΟΝΟΠΡΟΣΩΠΗ ΑΕΠΕΥ | 02/01/1900 |
| ΕΛΛΗΝΟΑΜΕΡΙΚΑΝΙΚΗ ΧΡΗΜΑΤΙΣΤΗΡΙΑΚΗ ΑΕΠΕΥ | 25/07/2014 |
| ΛΕΩΝ ΔΕΠΟΛΑΣ ΧΡΗΜΑΤΙΣΤΗΡΙΑΚΗ Α.Ε.Π.Ε.Υ. | 30/11/2018 |
| ΠΕΙΡΑΙΩΣ Α.Ε.Π.Ε.Υ. | 16/02/2009 |

Πίνακας Μετοχών Υπό Ειδική Διαπραγμάτευση

| Χρεόγραφα | Κατηγορία Διαπραγμάτευσης |
|---|--------------------------------|
| Ειδικός Διαπραγματευτής | Έναρξη Ειδικής Διαπραγμάτευσης |
| ΠΕΤΡΟΠΟΥΛΟΣ ΠΕΤΡΟΣ (ΚΟ) | Κύρια Αγορά |
| EUROBANK EQUITIES Α.Ε.Π.Ε.Υ. | 01/04/2019 |
| ΠΑΝΤΕΛΑΚΗΣ ΧΡΗΜΑΤΙΣΤΗΡΙΑΚΗ Α.Ε.Π.Ε.Υ. | 16/03/2020 |
| ΠΛΑΙΣΙΟ COMPUTERS (ΚΟ) | Κύρια Αγορά |
| EUROBANK EQUITIES Α.Ε.Π.Ε.Υ. | 02/03/2015 |
| ΠΛΑΣΤΙΚΑ ΘΡΑΚΗΣ (ΚΟ) | Κύρια Αγορά |
| EUROBANK EQUITIES Α.Ε.Π.Ε.Υ. | 26/03/2018 |
| ΑΛΦΑ FINANCE ΜΟΝΟΠΡΟΣΩΠΗ ΑΕΠΕΥ | 26/03/2018 |
| ΣΑΡΑΝΤΗΣ ΓΡ. (ΚΟ) | Κύρια Αγορά |
| ΒΕΤΑ ΧΡΗΜΑΤΙΣΤΗΡΙΑΚΗ Α.Ε.Π.Ε.Υ. | 14/05/2012 |
| EUROBANK EQUITIES Α.Ε.Π.Ε.Υ. | 24/10/2016 |
| ΤΕΡΝΑ ΕΝΕΡΓΕΙΑΚΗ (ΚΟ) | Κύρια Αγορά |
| ΒΕΤΑ ΧΡΗΜΑΤΙΣΤΗΡΙΑΚΗ Α.Ε.Π.Ε.Υ. | 08/03/2021 |
| EUROBANK EQUITIES Α.Ε.Π.Ε.Υ. | 24/05/2021 |
| ΠΕΙΡΑΙΩΣ Α.Ε.Π.Ε.Υ. | 09/12/2019 |
| ΤΖΙΡΑΚΙΑΝ ΠΡΟΦΙΛ (ΚΟ) | Κύρια Αγορά |
| ΛΕΩΝ ΔΕΠΟΛΑΣ ΧΡΗΜΑΤΙΣΤΗΡΙΑΚΗ Α.Ε.Π.Ε.Υ. | 19/07/2021 |

Γνωστοποιήσεις Συναλλαγών - Κατάλογος Υπόχρεων Προσώπων

| Ημερομηνία Υποβολής [1] | Επωνυμία | Λόγος Υποβολής [2] | Υπόχρεος | Ιδιότητα Υποχρέου | Σχέση με τον Υπόχρεο | Ημερομηνία Συναλλαγής | Αγορά | Όγκος Συναλλαγών | Αξία Συναλλαγών | Φύση Συναλλαγής [3] | Είδος Χρηματικού μέσου | Παρατηρήσεις [4] |
|-------------------------|--|--------------------|-----------------------|-------------------|----------------------|-----------------------|----------|------------------|-----------------|---------------------|------------------------|------------------|
| 01/04/2022 | ΕΝΤΕΡΣΟΦΤ Α.Ε. ΠΑΡΑΓΩΓΗΣ & ΕΜΠΟΡΙΑΣ ΛΟΓΙΣΜΙΚΟΥ & ΥΠΗΡΕΣΙΩΝ | A | ΚΟΤΖΑΜΑΝΙΔΗΣ ΑΝΤΩΝΙΟΣ | Διευθ.Σύμβουλος | Ο Ιδιος | 31/03/2022 | ΑΞΙΩΝ ΧΑ | 5,700 | 30,780.00 | Π | Μετοχή | 1 |

Σημειώσεις Γνωστοποιήσεων Συναλλαγών

Για περισσότερες πληροφορίες επί των γνωστοποιήσεων συναλλαγών επισκεφτείτε την ιστοσελίδα <http://athexgroup.gr/el/web/guest/companies-info-trade-notifications>

[1] - Η Ημερομηνία Υποβολής αφορά την Ημερομηνία που η Γνωστοποίηση παρελήφθει από το Χ.Α.

[2] - Λόγος Υποβολής: Α: Πρόσωπο που ασκεί Διευθυντικά καθήκοντα, Β: Πρόσωπο που έχει στενό δεσμό με πρόσωπο που ασκεί Διευθυντικά καθήκοντα.

[3] - Φύση Συναλλαγής: Α: Αγορά, Π: Πώληση.

[4] - Παρατηρήσεις: 1 - Λόγω Συμμετοχής σε ΑΜΚ, 2 - Λόγω Εξάσκησης Δικαιώματος Προαίρεσης αγοράς μετοχών που παρέχεται στο προσωπικό, 3 - Λόγω Δωρεάς, 4 - Λόγω Συγχώνευσης ή Διάσπασης κλπ, 5 - Λόγω Μετατροπής ή Ανταλλαγής Ομολογιών, 6 - Ανταλλαγή Λόγω Προαιρετικής Δημόσιας Πρότασης.

| Υποκείμενη Αγορά | | | | Αγορά Παραγώγων | | | | | | | | | | | | | |
|----------------------------|------------|-------------|--------|---|----------|-----------|------------|----------|-------------|------------------|--------------------|-------------------------------|------------|-------------|---------|-------|-----------------|
| Ανωτ Τιμή | Κατωτ Τιμή | Τιμή κλεισ. | Μεταβ. | Μήνας Παράδοσης | Άνοιγμα | Ανωτ Τιμή | Κατωτ Τιμή | Τελ Τιμή | Τιμή κλεισ. | Τελευταία ζήτηση | Τελευταία προσφορά | Τιμή Εκκαθάρισης ¹ | Υψηλό ζωής | Χαμηλό ζωής | Πράξεις | Όγκος | Ανοικτές θέσεις |
| FTSE/X.A. Large Cap | | | | (Μονάδα Διαπραγμάτευσης: 1 Μονάδα Δείκτη x 2€, Χρηματικός Διακανονισμός) | | | | | | | | | | | | | |
| 2,156.99 | 2,124.10 | 2,155.77 | 1.31% | Απρίλιος 2022 | 2,130.00 | 2,151.00 | 2,123.00 | 2,149.00 | 2,149.00 | --- | --- | --- | 2,350.00 | --- | 91 | 301 | 2,722 |
| | | | | Μάιος 2022 | 2,140.00 | 2,149.00 | 2,140.00 | 2,145.00 | 2,145.00 | --- | --- | --- | 2,163.50 | --- | 5 | 5 | 226 |
| | | | | Ιούνιος 2022 | --- | --- | --- | --- | 2,137.25 | --- | --- | --- | --- | --- | --- | --- | --- |
| | | | | Σεπτέμβριος 2022 | --- | --- | --- | --- | 2,148.00 | --- | --- | --- | --- | --- | --- | --- | --- |
| | | | | Δεκέμβριος 2022 | --- | --- | --- | --- | 2,158.75 | --- | --- | --- | --- | --- | --- | --- | --- |
| | | | | Μάρτιος 2023 | --- | --- | --- | --- | 2,169.50 | --- | --- | --- | --- | --- | --- | --- | --- |
| FTSE/X.A. Τράπεζες | | | | (Μονάδα Διαπραγμάτευσης: 1 Μονάδα Δείκτη x 15€, Χρηματικός Διακανονισμός) | | | | | | | | | | | | | |
| 655.88 | 639.06 | 650.77 | 1.21% | Ιούνιος 2022 | --- | --- | --- | --- | 650.25 | --- | --- | --- | 617.75 | --- | --- | --- | --- |
| | | | | Σεπτέμβριος 2022 | --- | --- | --- | --- | 649.00 | --- | --- | --- | --- | --- | --- | --- | --- |
| | | | | Δεκέμβριος 2022 | --- | --- | --- | --- | 652.25 | --- | --- | --- | --- | --- | --- | --- | --- |
| | | | | Μάρτιος 2023 | --- | --- | --- | --- | 655.50 | --- | --- | --- | --- | --- | --- | --- | --- |

Σημειώσεις Παραγώγων

Τις τιμές εκκαθάρισης και τις τελικές ανοικτές θέσεις μπορείτε να τις ανακτήσετε στο ακόλουθο path <http://www.helex.gr/el/web/guest/statistics-end-of-day-derivatives>

| Υποκείμενη Αγορά | | | | Αγορά Παραγώγων | | | | | | | | | | | | | |
|--|------------|-------------|--------|------------------|---------|-----------|------------|----------|-------------|------------------|--------------------|-------------------|------------|-------------|---------|-------|-----------------|
| Ανωτ Τιμή | Κατωτ Τιμή | Τιμή κλεισ. | Μεταβ. | Μήνας Παράδοσης | Άνοιγμα | Ανωτ Τιμή | Κατωτ Τιμή | Τελ Τιμή | Τιμή κλεισ. | Τελευταία ζήτηση | Τελευταία προσφορά | Τιμή Εκκαθάρισης* | Υψηλό ζωής | Χαμηλό ζωής | Πράξεις | Όγκος | Ανοικτές θέσεις |
| (Μέγεθος Συμβολαίου: 100 Χρεόγραφα, Φυσική Παράδοση) | | | | | | | | | | | | | | | | | |
| ALPHA ΥΠΗΡΕΣΙΩΝ ΣΥΜΜ (ΚΟ) | | | | Ιούνιος 2022 | 1.11 | 1.15 | 1.10 | 1.14 | 1.14 | --- | --- | --- | 1.45 | --- | 275 | 9,868 | 91,935 |
| 1.1485 | 1.11 | 1.1385 | 2.02% | Σεπτέμβριος 2022 | --- | --- | --- | --- | 1.12 | --- | --- | --- | 1.27 | --- | --- | --- | 30 |
| | | | | Δεκέμβριος 2022 | --- | --- | --- | --- | 1.13 | --- | --- | --- | --- | --- | --- | --- | --- |
| | | | | Μάρτιος 2023 | --- | --- | --- | --- | 1.14 | --- | --- | --- | --- | --- | --- | --- | --- |
| (Μέγεθος Συμβολαίου: 100 Χρεόγραφα, Φυσική Παράδοση) | | | | | | | | | | | | | | | | | |
| CENERGY HOLDINGS (ΚΑ) | | | | Ιούνιος 2022 | 3.38 | 3.44 | 3.38 | 3.39 | 3.39 | --- | --- | --- | 3.98 | --- | 24 | 57 | 10,164 |
| 3.45 | 3.37 | 3.44 | 1.78% | Σεπτέμβριος 2022 | --- | --- | --- | --- | 3.41 | --- | --- | --- | --- | --- | --- | --- | --- |
| | | | | Δεκέμβριος 2022 | --- | --- | --- | --- | 3.43 | --- | --- | --- | --- | --- | --- | --- | --- |
| | | | | Μάρτιος 2023 | --- | --- | --- | --- | 3.45 | --- | --- | --- | --- | --- | --- | --- | --- |
| (Μέγεθος Συμβολαίου: 100 Χρεόγραφα, Φυσική Παράδοση) | | | | | | | | | | | | | | | | | |
| COCA-COLA HBC AG (ΚΟ) | | | | Ιούνιος 2022 | 19.12 | 19.36 | 19.12 | 19.22 | 19.22 | --- | --- | --- | 27.57 | --- | 64 | 166 | 1,662 |
| 19.36 | 19 | 19.36 | 1.04% | Σεπτέμβριος 2022 | --- | --- | --- | --- | 19.34 | --- | --- | --- | --- | --- | --- | --- | --- |
| | | | | Δεκέμβριος 2022 | --- | --- | --- | --- | 19.44 | --- | --- | --- | --- | --- | --- | --- | --- |
| | | | | Μάρτιος 2023 | --- | --- | --- | --- | 19.53 | --- | --- | --- | --- | --- | --- | --- | --- |
| (Μέγεθος Συμβολαίου: 100 Χρεόγραφα, Φυσική Παράδοση) | | | | | | | | | | | | | | | | | |
| EUROBANK HOLDINGS (ΚΟ) | | | | Ιούνιος 2022 | 1.06 | 1.08 | 1.06 | 1.07 | 1.07 | --- | --- | --- | 1.15 | --- | 101 | 2,410 | 31,822 |
| 1.078 | 1.054 | 1.063 | 0.05% | Σεπτέμβριος 2022 | --- | --- | --- | --- | 1.07 | --- | --- | --- | --- | --- | --- | --- | --- |
| | | | | Δεκέμβριος 2022 | --- | --- | --- | --- | 1.08 | --- | --- | --- | --- | --- | --- | --- | --- |
| | | | | Μάρτιος 2023 | --- | --- | --- | --- | 1.08 | --- | --- | --- | --- | --- | --- | --- | --- |
| (Μέγεθος Συμβολαίου: 100 Χρεόγραφα, Φυσική Παράδοση) | | | | | | | | | | | | | | | | | |
| FOURLIS ΣΥΜΜΕΤΟΧΩΝ (ΚΟ) | | | | Ιούνιος 2022 | 3.72 | 3.72 | 3.72 | 3.72 | 3.72 | --- | --- | --- | 4.14 | --- | 3 | 5 | 2,492 |
| 3.73 | 3.68 | 3.7 | 0.41% | Σεπτέμβριος 2022 | --- | --- | --- | --- | 3.72 | --- | --- | --- | --- | --- | --- | --- | --- |
| | | | | Δεκέμβριος 2022 | --- | --- | --- | --- | 3.74 | --- | --- | --- | --- | --- | --- | --- | --- |
| | | | | Μάρτιος 2023 | --- | --- | --- | --- | 3.76 | --- | --- | --- | --- | --- | --- | --- | --- |
| (Μέγεθος Συμβολαίου: 100 Χρεόγραφα, Φυσική Παράδοση) | | | | | | | | | | | | | | | | | |
| INTRACOM HOLDINGS (ΚΟ) | | | | Ιούνιος 2022 | 1.74 | 1.76 | 1.74 | 1.76 | 1.76 | --- | --- | --- | 1.92 | --- | 11 | 78 | 5,893 |
| 1.76 | 1.71 | 1.732 | 1.29% | Σεπτέμβριος 2022 | --- | --- | --- | --- | 1.73 | --- | --- | --- | --- | --- | --- | --- | --- |
| | | | | Δεκέμβριος 2022 | --- | --- | --- | --- | 1.73 | --- | --- | --- | --- | --- | --- | --- | --- |
| | | | | Μάρτιος 2023 | --- | --- | --- | --- | 1.74 | --- | --- | --- | --- | --- | --- | --- | --- |
| (Μέγεθος Συμβολαίου: 100 Χρεόγραφα, Φυσική Παράδοση) | | | | | | | | | | | | | | | | | |
| JUMBO (ΚΟ) | | | | Ιούνιος 2022 | 13.50 | 13.70 | 13.50 | 13.70 | 13.70 | --- | --- | --- | 13.94 | --- | 15 | 34 | 1,075 |
| 13.68 | 13.44 | 13.65 | 1.11% | Σεπτέμβριος 2022 | --- | --- | --- | --- | 13.63 | --- | --- | --- | --- | --- | --- | --- | --- |
| | | | | Δεκέμβριος 2022 | --- | --- | --- | --- | 13.69 | --- | --- | --- | --- | --- | --- | --- | --- |
| | | | | Μάρτιος 2023 | --- | --- | --- | --- | 13.76 | --- | --- | --- | --- | --- | --- | --- | --- |

Σημειώσεις Παραγώγων

Τις τιμές εκκαθάρισης και τις τελικές ανοικτές θέσεις μπορείτε να τις ανακτήσετε στο ακόλουθο path <http://www.helex.gr/el/web/guest/statistics-end-of-day-derivatives>

| Υποκείμενη Αγορά | | | | Αγορά Παραγώγων | | | | | | | | | | Ανοικτές θέσεις | | | |
|--|------------|-------------|--------|------------------|---------|-----------|------------|----------|-------------|------------------|--------------------|-------------------|------------|-----------------|---------|-------|-----------------|
| Ανωτ Τιμή | Κατωτ Τιμή | Τιμή κλεισ. | Μεταβ. | Μήνας Παράδοσης | Άνοιγμα | Ανωτ Τιμή | Κατωτ Τιμή | Τελ Τιμή | Τιμή κλεισ. | Τελευταία ζήτηση | Τελευταία προσφορά | Τιμή Εκκαθάρισης* | Υψηλό ζωής | Χαμηλό ζωής | Πράξεις | Όγκος | Ανοικτές θέσεις |
| LAMDA DEVELOPMENT (ΚΟ) | | | | | | | | | | | | | | | | | |
| (Μέγεθος Συμβολαίου: 100 Χρεόγραφα, Φυσική Παράδοση) | | | | | | | | | | | | | | | | | |
| 6.355 | 6.23 | 6.355 | 1.84% | Ιούνιος 2022 | 6.23 | 6.35 | 6.23 | 6.35 | 6.35 | --- | --- | --- | 7.07 | --- | 12 | 37 | 5,571 |
| --- | --- | --- | --- | Σεπτέμβριος 2022 | --- | --- | --- | --- | 6.30 | --- | --- | --- | --- | --- | --- | --- | --- |
| --- | --- | --- | --- | Δεκέμβριος 2022 | --- | --- | --- | --- | 6.33 | --- | --- | --- | --- | --- | --- | --- | --- |
| --- | --- | --- | --- | Μάρτιος 2023 | --- | --- | --- | --- | 6.36 | --- | --- | --- | --- | --- | --- | --- | --- |
| MARFIN INVESTMENT GROUP (ΚΟ) | | | | | | | | | | | | | | | | | |
| (Μέγεθος Συμβολαίου: 100 Χρεόγραφα, Φυσική Παράδοση) | | | | | | | | | | | | | | | | | |
| 0.0287 | 0.0282 | 0.0283 | 0.36% | Ιούνιος 2022 | 0.029 | 0.029 | 0.029 | 0.029 | 0.029 | --- | --- | --- | 0.031 | --- | 4 | 162 | 30,071 |
| --- | --- | --- | --- | Σεπτέμβριος 2022 | --- | --- | --- | --- | 0.028 | --- | --- | --- | --- | --- | --- | --- | --- |
| --- | --- | --- | --- | Δεκέμβριος 2022 | --- | --- | --- | --- | 0.029 | --- | --- | --- | --- | --- | --- | --- | --- |
| --- | --- | --- | --- | Μάρτιος 2023 | --- | --- | --- | --- | 0.029 | --- | --- | --- | --- | --- | --- | --- | --- |
| TITAN CEMENT (ΚΑ) | | | | | | | | | | | | | | | | | |
| (Μέγεθος Συμβολαίου: 100 Χρεόγραφα, Φυσική Παράδοση) | | | | | | | | | | | | | | | | | |
| 13.48 | 13.34 | 13.48 | 0.60% | Ιούνιος 2022 | --- | --- | --- | --- | 13.35 | --- | --- | --- | 14.58 | --- | --- | --- | 902 |
| --- | --- | --- | --- | Σεπτέμβριος 2022 | --- | --- | --- | --- | 13.53 | --- | --- | --- | --- | --- | --- | --- | --- |
| --- | --- | --- | --- | Δεκέμβριος 2022 | --- | --- | --- | --- | 13.59 | --- | --- | --- | --- | --- | --- | --- | --- |
| --- | --- | --- | --- | Μάρτιος 2023 | --- | --- | --- | --- | 13.66 | --- | --- | --- | --- | --- | --- | --- | --- |
| VOHALCO SA/NV (ΚΑ) | | | | | | | | | | | | | | | | | |
| (Μέγεθος Συμβολαίου: 100 Χρεόγραφα, Φυσική Παράδοση) | | | | | | | | | | | | | | | | | |
| 4.47 | 4.4 | 4.4 | -1.01% | Ιούνιος 2022 | 4.39 | 4.40 | 4.34 | 4.34 | 4.34 | --- | --- | --- | 5.31 | --- | 11 | 31 | 7,894 |
| --- | --- | --- | --- | Σεπτέμβριος 2022 | --- | --- | --- | --- | 4.49 | --- | --- | --- | --- | --- | --- | --- | --- |
| --- | --- | --- | --- | Δεκέμβριος 2022 | --- | --- | --- | --- | 4.51 | --- | --- | --- | --- | --- | --- | --- | --- |
| --- | --- | --- | --- | Μάρτιος 2023 | --- | --- | --- | --- | 4.53 | --- | --- | --- | --- | --- | --- | --- | --- |
| ΑΔΜΗΕ ΣΥΜΜΕΤΟΧΩΝ Α.Ε. (ΚΟ) | | | | | | | | | | | | | | | | | |
| (Μέγεθος Συμβολαίου: 100 Χρεόγραφα, Φυσική Παράδοση) | | | | | | | | | | | | | | | | | |
| 2.325 | 2.265 | 2.28 | 1.79% | Ιούνιος 2022 | 2.31 | 2.33 | 2.30 | 2.30 | 2.30 | --- | --- | --- | 2.35 | --- | 9 | 41 | 4,590 |
| --- | --- | --- | --- | Σεπτέμβριος 2022 | --- | --- | --- | --- | 2.26 | --- | --- | --- | --- | --- | --- | --- | --- |
| --- | --- | --- | --- | Δεκέμβριος 2022 | --- | --- | --- | --- | 2.27 | --- | --- | --- | --- | --- | --- | --- | --- |
| --- | --- | --- | --- | Μάρτιος 2023 | --- | --- | --- | --- | 2.28 | --- | --- | --- | --- | --- | --- | --- | --- |
| ΓΕΚ ΤΕΡΝΑ (ΚΟ) | | | | | | | | | | | | | | | | | |
| (Μέγεθος Συμβολαίου: 100 Χρεόγραφα, Φυσική Παράδοση) | | | | | | | | | | | | | | | | | |
| 9.49 | 9.27 | 9.37 | -0.53% | Ιούνιος 2022 | 9.36 | 9.37 | 9.36 | 9.36 | 9.36 | --- | --- | --- | 9.62 | --- | 4 | 12 | 5,859 |
| --- | --- | --- | --- | Σεπτέμβριος 2022 | --- | --- | --- | --- | 9.51 | --- | --- | --- | --- | --- | --- | --- | --- |
| --- | --- | --- | --- | Δεκέμβριος 2022 | --- | --- | --- | --- | 9.56 | --- | --- | --- | --- | --- | --- | --- | --- |
| --- | --- | --- | --- | Μάρτιος 2023 | --- | --- | --- | --- | 9.60 | --- | --- | --- | --- | --- | --- | --- | --- |
| ΔΕΗ (ΚΟ) | | | | | | | | | | | | | | | | | |
| (Μέγεθος Συμβολαίου: 100 Χρεόγραφα, Φυσική Παράδοση) | | | | | | | | | | | | | | | | | |
| 7.82 | 7.56 | 7.69 | 1.18% | Ιούνιος 2022 | 7.65 | 7.84 | 7.62 | 7.79 | 7.79 | --- | --- | --- | 9.47 | --- | 86 | 397 | 15,390 |
| --- | --- | --- | --- | Σεπτέμβριος 2022 | --- | --- | --- | --- | 7.67 | --- | --- | --- | --- | --- | --- | --- | --- |
| --- | --- | --- | --- | Δεκέμβριος 2022 | --- | --- | --- | --- | 7.71 | --- | --- | --- | --- | --- | --- | --- | --- |
| --- | --- | --- | --- | Μάρτιος 2023 | --- | --- | --- | --- | 7.75 | --- | --- | --- | --- | --- | --- | --- | --- |

Σημειώσεις Παραγώγων

Τις τιμές εκκαθάρισης και τις τελικές ανοικτές θέσεις μπορείτε να τις ανακτήσετε στο ακόλουθο path <http://www.helex.gr/el/web/guest/statistics-end-of-day-derivatives>

| Υποκείμενη Αγορά | | | | Αγορά Παραγώγων | | | | | | | | | | | | | |
|--|------------|-------------|--------|------------------|---------|-----------|------------|----------|-------------|------------------|--------------------|-------------------|------------|-------------|---------|-------|-----------------|
| Ανωτ Τιμή | Κατωτ Τιμή | Τιμή κλεισ. | Μεταβ. | Μήνας Παράδοσης | Άνοιγμα | Ανωτ Τιμή | Κατωτ Τιμή | Τελ Τιμή | Τιμή κλεισ. | Τελευταία ζήτηση | Τελευταία προσφορά | Τιμή Εκκαθάρισης* | Υψηλό ζωής | Χαμηλό ζωής | Πράξεις | Όγκος | Ανοικτές θέσεις |
| (Μέγεθος Συμβολαίου: 100 Χρεόγραφα, Φυσική Παράδοση) | | | | | | | | | | | | | | | | | |
| ΕΘΝΙΚΗ ΤΡΑΠΕΖΑ (ΚΟ) | | | | Ιούνιος 2022 | 3.32 | 3.46 | 3.32 | 3.46 | 3.46 | --- | --- | --- | 3.79 | --- | 235 | 2,770 | 29,064 |
| 3.468 | 3.33 | 3.44 | 2.56% | Σεπτέμβριος 2022 | 3.45 | 3.50 | 3.45 | 3.50 | 3.50 | --- | --- | --- | 3.50 | --- | 2 | 2 | 140 |
| | | | | Δεκέμβριος 2022 | --- | --- | --- | --- | 3.40 | --- | --- | --- | --- | --- | --- | --- | --- |
| | | | | Μάρτιος 2023 | --- | --- | --- | --- | 3.42 | --- | --- | --- | --- | --- | --- | --- | --- |
| (Μέγεθος Συμβολαίου: 100 Χρεόγραφα, Φυσική Παράδοση) | | | | | | | | | | | | | | | | | |
| ΕΛΛΑΚΤΩΡ (ΚΟ) | | | | Ιούνιος 2022 | 1.26 | 1.30 | 1.26 | 1.30 | 1.30 | --- | --- | --- | 1.36 | --- | 43 | 459 | 12,258 |
| 1.292 | 1.242 | 1.286 | 3.54% | Σεπτέμβριος 2022 | 1.34 | 1.34 | 1.34 | 1.34 | 1.34 | --- | --- | --- | 1.34 | --- | 1 | 4 | 50 |
| | | | | Δεκέμβριος 2022 | --- | --- | --- | --- | 1.26 | --- | --- | --- | --- | --- | --- | --- | --- |
| | | | | Μάρτιος 2023 | --- | --- | --- | --- | 1.27 | --- | --- | --- | --- | --- | --- | --- | --- |
| (Μέγεθος Συμβολαίου: 100 Χρεόγραφα, Φυσική Παράδοση) | | | | | | | | | | | | | | | | | |
| ΕΛΛΗΝ. ΧΡΗΜΑΤΙΣΤΗΡΙΑ-Χ.Α. (ΚΟ) | | | | Ιούνιος 2022 | 3.60 | 3.60 | 3.60 | 3.60 | 3.60 | --- | --- | --- | 4.08 | --- | 4 | 4 | 1,138 |
| 3.765 | 3.68 | 3.765 | 2.03% | Σεπτέμβριος 2022 | --- | --- | --- | --- | 3.72 | --- | --- | --- | --- | --- | --- | --- | --- |
| | | | | Δεκέμβριος 2022 | --- | --- | --- | --- | 3.74 | --- | --- | --- | --- | --- | --- | --- | --- |
| | | | | Μάρτιος 2023 | --- | --- | --- | --- | 3.76 | --- | --- | --- | --- | --- | --- | --- | --- |
| (Μέγεθος Συμβολαίου: 100 Χρεόγραφα, Φυσική Παράδοση) | | | | | | | | | | | | | | | | | |
| ΕΛΛΗΝΙΚΑ ΠΕΤΡΕΛΑΙΑ (ΚΟ) | | | | Ιούνιος 2022 | 7.09 | 7.16 | 7.09 | 7.12 | 7.12 | --- | --- | --- | 7.18 | --- | 4 | 4 | 1,340 |
| 7.39 | 7.29 | 7.31 | -0.95% | Σεπτέμβριος 2022 | --- | --- | --- | --- | 7.45 | --- | --- | --- | --- | --- | --- | --- | --- |
| | | | | Δεκέμβριος 2022 | --- | --- | --- | --- | 7.49 | --- | --- | --- | --- | --- | --- | --- | --- |
| | | | | Μάρτιος 2023 | --- | --- | --- | --- | 7.52 | --- | --- | --- | --- | --- | --- | --- | --- |
| (Μέγεθος Συμβολαίου: 100 Χρεόγραφα, Φυσική Παράδοση) | | | | | | | | | | | | | | | | | |
| ΕΥΔΑΠ (ΚΟ) | | | | Ιούνιος 2022 | 6.98 | 6.98 | 6.98 | 6.98 | 6.98 | --- | --- | --- | 7.11 | --- | 1 | 1 | 366 |
| 7.07 | 6.87 | 6.95 | 1.31% | Σεπτέμβριος 2022 | --- | --- | --- | --- | 6.92 | --- | --- | --- | --- | --- | --- | --- | --- |
| | | | | Δεκέμβριος 2022 | --- | --- | --- | --- | 6.96 | --- | --- | --- | --- | --- | --- | --- | --- |
| | | | | Μάρτιος 2023 | --- | --- | --- | --- | 6.99 | --- | --- | --- | --- | --- | --- | --- | --- |
| (Μέγεθος Συμβολαίου: 100 Χρεόγραφα, Φυσική Παράδοση) | | | | | | | | | | | | | | | | | |
| ΜΟΤΟΡ ΟΪΛ (ΚΟ) | | | | Ιούνιος 2022 | 14.44 | 14.44 | 14.28 | 14.28 | 14.28 | --- | --- | --- | 14.48 | --- | 13 | 26 | 1,946 |
| 14.38 | 14.08 | 14.3 | 1.56% | Σεπτέμβριος 2022 | --- | --- | --- | --- | 14.21 | --- | --- | --- | --- | --- | --- | --- | --- |
| | | | | Δεκέμβριος 2022 | --- | --- | --- | --- | 14.28 | --- | --- | --- | --- | --- | --- | --- | --- |
| | | | | Μάρτιος 2023 | --- | --- | --- | --- | 14.35 | --- | --- | --- | --- | --- | --- | --- | --- |
| (Μέγεθος Συμβολαίου: 100 Χρεόγραφα, Φυσική Παράδοση) | | | | | | | | | | | | | | | | | |
| ΜΥΤΙΛΗΝΑΙΟΣ (ΚΟ) | | | | Ιούνιος 2022 | 14.91 | 15.15 | 14.88 | 15.14 | 15.14 | --- | --- | --- | 15.69 | --- | 37 | 78 | 5,848 |
| 15.14 | 14.77 | 15.14 | 1.95% | Σεπτέμβριος 2022 | --- | --- | --- | --- | 14.99 | --- | --- | --- | --- | --- | --- | --- | --- |
| | | | | Δεκέμβριος 2022 | --- | --- | --- | --- | 15.06 | --- | --- | --- | --- | --- | --- | --- | --- |
| | | | | Μάρτιος 2023 | --- | --- | --- | --- | 15.14 | --- | --- | --- | --- | --- | --- | --- | --- |

Σημειώσεις Παραγώγων

Τις τιμές εκκαθάρισης και τις τελικές ανοικτές θέσεις μπορείτε να τις ανακτήσετε στο ακόλουθο path <http://www.helex.gr/el/web/guest/statistics-end-of-day-derivatives>

| Υποκείμενη Αγορά | | | | Αγορά Παραγώγων | | | | | | | | | | Ανοικτές θέσεις | | | |
|--|------------|-------------|--------|------------------|---------|-----------|------------|----------|-------------|------------------|--------------------|-------------------|------------|-----------------|---------|-------|-----------------|
| Ανωτ Τιμή | Κατωτ Τιμή | Τιμή κλεισ. | Μεταβ. | Μήνας Παράδοσης | Άνοιγμα | Ανωτ Τιμή | Κατωτ Τιμή | Τελ Τιμή | Τιμή κλεισ. | Τελευταία ζήτηση | Τελευταία προσφορά | Τιμή Εκκαθάρισης* | Υψηλό ζωής | Χαμηλό ζωής | Πράξεις | Όγκος | Ανοικτές θέσεις |
| (Μέγεθος Συμβολαίου: 100 Χρεόγραφα, Φυσική Παράδοση) | | | | | | | | | | | | | | | | | |
| ΟΛΠ (ΚΟ) | | | | Ιούνιος 2022 | --- | --- | --- | --- | 17.31 | --- | --- | --- | 17.03 | --- | --- | --- | 690 |
| 17.06 | 16.76 | 16.9 | -0.59% | Σεπτέμβριος 2022 | --- | --- | --- | --- | 17.16 | --- | --- | --- | --- | --- | --- | --- | --- |
| | | | | Δεκέμβριος 2022 | --- | --- | --- | --- | 17.25 | --- | --- | --- | --- | --- | --- | --- | --- |
| | | | | Μάρτιος 2023 | --- | --- | --- | --- | 17.33 | --- | --- | --- | --- | --- | --- | --- | --- |
| (Μέγεθος Συμβολαίου: 100 Χρεόγραφα, Φυσική Παράδοση) | | | | | | | | | | | | | | | | | |
| ΟΠΑΠ (ΚΟ) | | | | Ιούνιος 2022 | 13.24 | 13.30 | 13.18 | 13.30 | 13.30 | --- | --- | --- | 13.56 | --- | 25 | 105 | 1,537 |
| 13.35 | 13.16 | 13.35 | 1.14% | Σεπτέμβριος 2022 | --- | --- | --- | --- | 12.40 | --- | --- | --- | 12.95 | --- | --- | --- | 78 |
| | | | | Δεκέμβριος 2022 | --- | --- | --- | --- | 13.39 | --- | --- | --- | --- | --- | --- | --- | --- |
| | | | | Μάρτιος 2023 | --- | --- | --- | --- | 13.46 | --- | --- | --- | --- | --- | --- | --- | --- |
| (Μέγεθος Συμβολαίου: 100 Χρεόγραφα, Φυσική Παράδοση) | | | | | | | | | | | | | | | | | |
| ΟΤΕ (ΚΟ) | | | | Ιούνιος 2022 | 16.56 | 17.06 | 16.56 | 17.06 | 17.06 | --- | --- | --- | 18.10 | --- | 33 | 114 | 1,221 |
| 16.94 | 16.39 | 16.94 | 3.29% | Σεπτέμβριος 2022 | --- | --- | --- | --- | 16.29 | --- | --- | --- | 16.78 | --- | --- | --- | 1 |
| | | | | Δεκέμβριος 2022 | --- | --- | --- | --- | 16.64 | --- | --- | --- | --- | --- | --- | --- | --- |
| | | | | Μάρτιος 2023 | --- | --- | --- | --- | 16.72 | --- | --- | --- | --- | --- | --- | --- | --- |
| (Μέγεθος Συμβολαίου: 100 Χρεόγραφα, Φυσική Παράδοση) | | | | | | | | | | | | | | | | | |
| ΠΕΙΡΑΙΩΣ FINANCIAL HOLD (ΚΟ) | | | | Ιούνιος 2022 | 1.40 | 1.43 | 1.40 | 1.42 | 1.42 | --- | --- | --- | 1.68 | --- | 35 | 764 | 22,112 |
| 1.422 | 1.395 | 1.413 | -0.14% | Σεπτέμβριος 2022 | --- | --- | --- | --- | 1.43 | --- | --- | --- | --- | --- | --- | --- | --- |
| | | | | Δεκέμβριος 2022 | --- | --- | --- | --- | 1.44 | --- | --- | --- | --- | --- | --- | --- | --- |
| | | | | Μάρτιος 2023 | --- | --- | --- | --- | 1.44 | --- | --- | --- | --- | --- | --- | --- | --- |
| (Μέγεθος Συμβολαίου: 100 Χρεόγραφα, Φυσική Παράδοση) | | | | | | | | | | | | | | | | | |
| ΤΕΡΝΑ ΕΝΕΡΓΕΙΑΚΗ (ΚΟ) | | | | Ιούνιος 2022 | 16.62 | 16.62 | 16.47 | 16.52 | 16.52 | --- | --- | --- | 17.30 | --- | 20 | 68 | 2,290 |
| 16.66 | 16.35 | 16.45 | -0.90% | Σεπτέμβριος 2022 | --- | --- | --- | --- | 16.62 | --- | --- | --- | 16.62 | --- | --- | --- | 109 |
| | | | | Δεκέμβριος 2022 | --- | --- | --- | --- | 16.84 | --- | --- | --- | --- | --- | --- | --- | --- |
| | | | | Μάρτιος 2023 | --- | --- | --- | --- | 16.92 | --- | --- | --- | --- | --- | --- | --- | --- |

Σημειώσεις Παραγώγων

Τις τιμές εκκαθάρισης και τις τελικές ανοικτές θέσεις μπορείτε να τις ανακτήσετε στο ακόλουθο path <http://www.helex.gr/el/web/guest/statistics-end-of-day-derivatives>

FTSE/X.A. Large Cap

(Μονάδα Διαπραγμάτευσης: 1 Μονάδα Δείκτη x 2€ - Τρόπος Εξάσκησης: Ευρωπαϊκός, Χρηματικός Διακανονισμός)

| Τιμή Εξάσκησης | Δικαιώματα Αγοράς | | | | | | | | | | | | | | Δικαιώματα Πώλησης | | | | | | | | | | | | | | | | | | |
|-------------------------|-------------------|------------|------------|----------|-------------|-------|-----------------|------------|------------|------------|----------|-------------|-------|-----------------|--------------------|-----------------|---------------|------------|------------|----------|-------------|-------|-----------------|------------|------------|------------|----------|-------------|-------|-----------------|--------------|-----------------|----------------|
| | Απρίλιος 2022 | | | | | | | Μάιος 2022 | | | | | | | Λοιποί Μήνες | | Απρίλιος 2022 | | | | | | | Μάιος 2022 | | | | | | | Λοιποί Μήνες | | Τιμή Εξάσκησης |
| | Άνοιγμα | Ανιγτ Τιμή | Καπιτ Τιμή | Τελ Τιμή | Τιμή κλεισ. | Όγκος | Ανοικτές θέσεις | Άνοιγμα | Ανιγτ Τιμή | Καπιτ Τιμή | Τελ Τιμή | Τιμή κλεισ. | Όγκος | Ανοικτές θέσεις | Όγκος | Ανοικτές θέσεις | Άνοιγμα | Ανιγτ Τιμή | Καπιτ Τιμή | Τελ Τιμή | Τιμή κλεισ. | Όγκος | Ανοικτές θέσεις | Άνοιγμα | Ανιγτ Τιμή | Καπιτ Τιμή | Τελ Τιμή | Τιμή κλεισ. | Όγκος | Ανοικτές θέσεις | Όγκος | Ανοικτές θέσεις | |
| 1,775 | 0.00 | 0.00 | 0.00 | - | 352.00 | - | - | 0.00 | 0.00 | 0.00 | - | 355.00 | - | - | | | 0.00 | 0.00 | 0.00 | - | 0.05 | - | - | 0.00 | 0.00 | 0.00 | - | 4.60 | - | - | | | |
| 1,800 | 0.00 | 0.00 | 0.00 | - | 327.00 | - | - | 0.00 | 0.00 | 0.00 | - | 332.00 | - | - | | | 0.00 | 0.00 | 0.00 | - | 0.12 | - | - | 0.00 | 0.00 | 0.00 | - | 6.20 | - | - | | | 1,800 |
| 1,825 | 0.00 | 0.00 | 0.00 | - | 302.00 | - | - | 0.00 | 0.00 | 0.00 | - | 309.00 | - | - | | | 0.00 | 0.00 | 0.00 | - | 0.24 | - | 1 | 0.00 | 0.00 | 0.00 | - | 8.20 | - | - | | | 1,825 |
| 1,850 | 0.00 | 0.00 | 0.00 | - | 277.00 | - | - | 0.00 | 0.00 | 0.00 | - | 286.00 | - | - | | | 0.00 | 0.00 | 0.00 | - | 0.47 | - | - | 0.00 | 0.00 | 0.00 | - | 10.75 | - | - | | | 1,850 |
| 1,875 | 0.00 | 0.00 | 0.00 | - | 252.00 | - | - | 0.00 | 0.00 | 0.00 | - | 264.00 | - | - | | | 0.00 | 0.00 | 0.00 | - | 0.88 | - | - | 0.00 | 0.00 | 0.00 | - | 14.00 | - | - | | | 1,875 |
| 1,900 | 0.00 | 0.00 | 0.00 | - | 228.00 | - | 20 | 0.00 | 0.00 | 0.00 | - | 243.00 | - | - | | | 0.00 | 0.00 | 0.00 | - | 1.60 | - | 23 | 0.00 | 0.00 | 0.00 | - | 17.75 | - | - | | | 1,900 |
| 1,925 | 0.00 | 0.00 | 0.00 | - | 204.00 | - | 20 | 0.00 | 0.00 | 0.00 | - | 223.00 | - | - | | | 0.00 | 0.00 | 0.00 | - | 2.70 | - | 95 | 0.00 | 0.00 | 0.00 | - | 22.25 | - | - | | | 1,925 |
| 1,950 | 0.00 | 0.00 | 0.00 | - | 181.00 | - | 40 | 0.00 | 0.00 | 0.00 | - | 203.00 | - | - | | | 0.00 | 0.00 | 0.00 | - | 4.40 | - | 30 | 0.00 | 0.00 | 0.00 | - | 27.75 | - | - | | | 1,950 |
| 1,975 | 0.00 | 0.00 | 0.00 | - | 158.00 | - | 25 | 0.00 | 0.00 | 0.00 | - | 185.00 | - | - | | | 0.00 | 0.00 | 0.00 | - | 6.90 | - | 25 | 0.00 | 0.00 | 0.00 | - | 34.00 | - | - | | | 1,975 |
| 2,000 | 0.00 | 0.00 | 0.00 | - | 137.00 | - | 2 | 0.00 | 0.00 | 0.00 | - | 167.00 | - | - | | | 0.00 | 0.00 | 0.00 | - | 10.50 | - | 34 | 0.00 | 0.00 | 0.00 | - | 41.25 | - | - | | | 2,000 |
| 2,050 | 0.00 | 0.00 | 0.00 | - | 98.00 | - | 1 | 0.00 | 0.00 | 0.00 | - | 135.00 | - | 20 | | | 22.50 | 0.00 | 15.50 | 17.75 | 17.75 | 21 | 27 | 0.00 | 0.00 | 0.00 | - | 58.50 | - | - | | | 2,050 |
| 2,100 | 0.00 | 0.00 | 0.00 | - | 66.00 | - | 87 | 0.00 | 0.00 | 0.00 | - | 106.00 | - | 20 | | | 34.00 | 0.00 | 34.00 | 34.00 | 34.00 | 2 | 32 | 0.00 | 0.00 | 0.00 | - | 80.50 | - | 80 | | | 2,100 |
| 2,150 | 0.00 | 0.00 | 0.00 | - | 41.25 | - | 8 | 0.00 | 0.00 | 0.00 | - | 82.50 | - | - | | | 0.00 | 0.00 | 0.00 | - | 64.50 | - | 85 | 0.00 | 0.00 | 0.00 | - | 106.00 | - | 40 | | | 2,150 |
| 2,200 | 28.00 | 28.00 | 26.00 | 26.00 | 26.00 | 6 | 1 | 0.00 | 0.00 | 0.00 | - | 62.50 | - | - | | | 0.00 | 28.00 | 0.00 | - | 97.00 | - | 20 | 0.00 | 0.00 | 0.00 | - | 136.00 | - | - | | | 2,200 |
| 2,250 | 0.00 | 0.00 | 0.00 | - | 13.00 | - | 22 | 0.00 | 0.00 | 0.00 | - | 46.75 | - | - | | | 0.00 | 0.00 | 0.00 | - | 136.00 | - | 5 | 0.00 | 0.00 | 0.00 | - | 170.00 | - | - | | | 2,250 |
| 2,300 | 0.00 | 0.00 | 0.00 | - | 6.40 | - | 43 | 0.00 | 0.00 | 0.00 | - | 34.00 | - | - | | | 0.00 | 0.00 | 0.00 | - | 180.00 | - | 3 | 0.00 | 0.00 | 0.00 | - | 207.00 | - | - | | | 2,300 |
| 2,350 | 0.00 | 0.00 | 0.00 | - | 2.90 | - | 1 | 0.00 | 0.00 | 0.00 | - | 24.50 | - | - | | | 0.00 | 0.00 | 0.00 | - | 226.00 | - | - | 0.00 | 0.00 | 0.00 | - | 248.00 | - | - | | | 2,350 |
| 2,400 | 0.00 | 0.00 | 0.00 | - | 1.20 | - | - | 0.00 | 0.00 | 0.00 | - | 17.25 | - | - | | | 0.00 | 0.00 | 0.00 | - | 274.00 | - | 20 | 0.00 | 0.00 | 0.00 | - | 290.00 | - | - | | | 2,400 |
| 2,450 | 0.00 | 0.00 | 0.00 | - | 0.49 | - | - | 0.00 | 0.00 | 0.00 | - | 11.75 | - | - | | | 0.00 | 0.00 | 0.00 | - | 323.00 | - | - | 0.00 | 0.00 | 0.00 | - | 335.00 | - | - | | | 2,450 |
| 2,500 | 0.00 | 0.00 | 0.00 | - | 0.18 | - | - | 0.00 | 0.00 | 0.00 | - | 8.00 | - | - | | | 0.00 | 0.00 | 0.00 | - | 373.00 | - | - | 0.00 | 0.00 | 0.00 | - | 381.00 | - | - | | | 2,500 |
| 2,550 | 0.00 | 0.00 | 0.00 | - | 0.06 | - | - | 0.00 | 0.00 | 0.00 | - | 5.30 | - | - | | | 0.00 | 0.00 | 0.00 | - | 423.00 | - | - | 0.00 | 0.00 | 0.00 | - | 428.00 | - | - | | | 2,550 |
| 2,600 | 0.00 | 0.00 | 0.00 | - | 0.02 | - | - | 0.00 | 0.00 | 0.00 | - | 3.50 | - | - | | | 0.00 | 0.00 | 0.00 | - | 473.00 | - | - | 0.00 | 0.00 | 0.00 | - | 476.00 | - | - | | | 2,600 |
| 2,650 | 0.00 | 0.00 | 0.00 | - | 0.01 | - | - | - | - | - | - | - | - | - | | | 0.00 | 0.00 | 0.00 | - | 523.00 | - | - | - | - | - | - | - | - | - | | | 2,650 |
| Σύνολα: | | | | | | 6 | 270 | | | | | | 0 | 40 | 0 | 0 | | | | | | 23 | 400 | | | | | | 0 | 120 | 0 | 0 | |
| Αριθμός Πράξεων: | | | | | | | 2 | | | | | | 0 | 0 | | | | | | | | 5 | | | | | | | 0 | | | 0 | |

ALPHA ΥΠΗΡΕΣΙΩΝ ΣΥΜΜ (ΚΟ)

(Μέγεθος Συμβολαίου: 100 Χρέογραφα, Τρόπος Εξάσκησης: Αμερικάνικος, Φυσική Παράδοση)

| Τιμή Εξάσκησης | Δικαιώματα Αγοράς | | | | | | | | | | | | Δικαιώματα Πώλησης | | | | | | | | | | | | | | | |
|-------------------------|-------------------|------------|-------------|-----------|-------------|-------|-----------------|---------|--------------|-------------|-----------|-------------|--------------------|-----------------|-------|-----------------|------------|------------|-------------|-----------|--------------|-------|-----------------|-------|-----------------|----------------|-------|-------|
| | Απρίλιος 2022 | | | | Μάιος 2022 | | | | Λοιποί Μήνες | | | | Απρίλιος 2022 | | | | Μάιος 2022 | | | | Λοιποί Μήνες | | | | | | | |
| | Άνοιγμα | Ανιψ. Τιμή | Κατωτ. Τιμή | Τελ. Τιμή | Τιμή κλεισ. | Όγκος | Ανοικτές θέσεις | Άνοιγμα | Ανιψ. Τιμή | Κατωτ. Τιμή | Τελ. Τιμή | Τιμή κλεισ. | Όγκος | Ανοικτές θέσεις | Όγκος | Ανοικτές θέσεις | Άνοιγμα | Ανιψ. Τιμή | Κατωτ. Τιμή | Τελ. Τιμή | Τιμή κλεισ. | Όγκος | Ανοικτές θέσεις | Όγκος | Ανοικτές θέσεις | Τιμή Εξάσκησης | | |
| 0.700 | 0.000 | 0.000 | 0.000 | 0.421 | - | - | 0.000 | 0.000 | 0.000 | 0.422 | - | - | 0.000 | 0.000 | 0.000 | 0.001 | - | - | 0.000 | 0.000 | 0.000 | 0.001 | - | - | 0.000 | 0.000 | 0.000 | 0.007 |
| 0.750 | 0.000 | 0.000 | 0.000 | 0.371 | - | - | 0.000 | 0.000 | 0.000 | 0.372 | - | - | 0.000 | 0.000 | 0.000 | 0.001 | - | - | 0.000 | 0.000 | 0.000 | 0.001 | - | - | 0.000 | 0.000 | 0.000 | 0.008 |
| 0.800 | 0.000 | 0.000 | 0.000 | 0.321 | - | - | 0.000 | 0.000 | 0.000 | 0.323 | - | - | 0.000 | 0.000 | 0.000 | 0.001 | - | - | 0.000 | 0.000 | 0.000 | 0.001 | - | - | 0.000 | 0.000 | 0.000 | 0.008 |
| 0.850 | 0.000 | 0.000 | 0.000 | 0.272 | - | - | 0.000 | 0.000 | 0.000 | 0.275 | - | - | 0.000 | 0.000 | 0.000 | 0.001 | - | - | 0.000 | 0.000 | 0.000 | 0.003 | - | - | 0.000 | 0.000 | 0.000 | 0.009 |
| 0.900 | 0.000 | 0.000 | 0.000 | 0.224 | - | - | 0.000 | 0.000 | 0.000 | 0.229 | - | - | 0.000 | 0.000 | 0.000 | 0.003 | - | - | 0.000 | 0.000 | 0.000 | 0.006 | - | - | 0.000 | 0.000 | 0.000 | 0.009 |
| 0.950 | 0.000 | 0.000 | 0.000 | 0.178 | - | - | 0.000 | 0.000 | 0.000 | 0.186 | - | - | 0.000 | 0.000 | 0.000 | 0.007 | - | - | 0.000 | 0.000 | 0.000 | 0.013 | - | - | 0.000 | 0.000 | 0.000 | 0.010 |
| 1.000 | 0.000 | 0.000 | 0.000 | 0.136 | - | - | 0.000 | 0.000 | 0.000 | 0.147 | - | - | 0.000 | 0.000 | 0.000 | 0.015 | - | - | 0.000 | 0.000 | 0.000 | 0.024 | - | - | 0.000 | 0.000 | 0.000 | 0.010 |
| 1.100 | 0.000 | 0.000 | 0.000 | 0.071 | - | - | 0.000 | 0.000 | 0.000 | 0.084 | - | - | 0.000 | 0.000 | 0.000 | 0.050 | - | - | 0.000 | 0.000 | 0.000 | 0.061 | - | - | 0.000 | 0.000 | 0.000 | 0.011 |
| 1.200 | 0.000 | 0.000 | 0.000 | 0.030 | - | - | 0.000 | 0.000 | 0.000 | 0.043 | - | - | 0.000 | 0.000 | 0.000 | 0.109 | - | - | 0.000 | 0.000 | 0.000 | 0.120 | - | - | 0.000 | 0.000 | 0.000 | 0.012 |
| 1.300 | 0.000 | 0.000 | 0.000 | 0.011 | - | - | 0.000 | 0.000 | 0.000 | 0.019 | - | - | 0.000 | 0.000 | 0.000 | 0.190 | - | - | 0.000 | 0.000 | 0.000 | 0.197 | - | - | 0.000 | 0.000 | 0.000 | 0.013 |
| 1.400 | 0.000 | 0.000 | 0.000 | 0.003 | - | - | 0.000 | 0.000 | 0.000 | 0.008 | - | - | 0.000 | 0.000 | 0.000 | 0.283 | - | - | 0.000 | 0.000 | 0.000 | 0.285 | - | - | 0.000 | 0.000 | 0.000 | 0.014 |
| 1.500 | 0.000 | 0.000 | 0.000 | 0.001 | - | - | 0.000 | 0.000 | 0.000 | 0.003 | - | - | 0.000 | 0.000 | 0.000 | 0.380 | - | - | 0.000 | 0.000 | 0.000 | 0.381 | - | - | 0.000 | 0.000 | 0.000 | 0.015 |
| 1.600 | 0.000 | 0.000 | 0.000 | 0.001 | - | - | 0.000 | 0.000 | 0.000 | 0.001 | - | - | 0.000 | 0.000 | 0.000 | 0.480 | - | - | 0.000 | 0.000 | 0.000 | 0.480 | - | - | 0.000 | 0.000 | 0.000 | 0.016 |
| 1.700 | 0.000 | 0.000 | 0.000 | 0.003 | - | - | 0.000 | 0.000 | 0.000 | 0.001 | - | - | 0.000 | 0.000 | 0.000 | 0.580 | - | - | 0.000 | 0.000 | 0.000 | 0.580 | - | - | 0.000 | 0.000 | 0.000 | 0.017 |
| 1.800 | 0.000 | 0.000 | 0.000 | 0.001 | - | - | 0.000 | 0.000 | 0.000 | 0.001 | - | - | 0.000 | 0.000 | 0.000 | 0.680 | - | - | 0.000 | 0.000 | 0.000 | 0.680 | - | - | 0.000 | 0.000 | 0.000 | 0.018 |
| 1.900 | 0.000 | 0.000 | 0.000 | 0.001 | - | - | 0.000 | 0.000 | 0.000 | 0.001 | - | - | 0.000 | 0.000 | 0.000 | 0.780 | - | - | 0.000 | 0.000 | 0.000 | 0.780 | - | - | 0.000 | 0.000 | 0.000 | 0.019 |
| Σύνολο: | | | | | | 0 | 0 | | | | | 0 | 0 | 0 | 0 | | | | | | | 0 | 0 | 0 | 0 | 0 | 0 | |
| Αριθμός Πράξεων: | | | | | | 0 | | | | | | 0 | 0 | 0 | | | | | | | | 0.00 | | | 0 | 0 | | |

ΔΕΗ (ΚΟ)

(Μέγεθος Συμβολαίου: 100 Χρεόγραφα, Τρόπος Εξάσκησης: Αμερικάνικος, Φυσική Παράδοση)

| Τιμή Εξάσκησης | Δικαιώματα Αγοράς | | | | | | | | | | | | | Δικαιώματα Πώλησης | | | | | | | | | | | | | | | |
|-------------------------|-------------------|-------------|-------------|-----------|-------------|-------|------------|-------------|-------------|-----------|-------------|-------|---------------|--------------------|---------------|---------|-------------|-------------|-----------|-------------|------------|---------------|-------|---------------|-------|---------------|--------------|-------|----------------|
| | Απρίλιος 2022 | | | | | | Μάιος 2022 | | | | | | Λοιποί Μήνες | | Απρίλιος 2022 | | | | | | Μάιος 2022 | | | | | | Λοιποί Μήνες | | Τιμή Εξάσκησης |
| | Άνοιγμα | Ανιγν. Τιμή | Καπιτ. Τιμή | Τελ. Τιμή | Τιμή κλεισ. | Όγκος | Άνοιγμα | Ανιγν. Τιμή | Καπιτ. Τιμή | Τελ. Τιμή | Τιμή κλεισ. | Όγκος | Άνοιγ. θέσεις | Όγκος | Άνοιγ. θέσεις | Άνοιγμα | Ανιγν. Τιμή | Καπιτ. Τιμή | Τελ. Τιμή | Τιμή κλεισ. | Όγκος | Άνοιγ. θέσεις | Όγκος | Άνοιγ. θέσεις | Όγκος | Άνοιγ. θέσεις | | | |
| 5.200 | 0.000 | 0.000 | 0.000 | 2.40 | - | - | 0.000 | 0.000 | 0.000 | 2.42 | - | - | | | | 0.000 | 0.000 | 0.000 | 0.001 | - | - | | | | | | | 0.052 | |
| 5.600 | 0.000 | 0.000 | 0.000 | 2.00 | - | - | 0.000 | 0.000 | 0.000 | 2.02 | - | - | | | | 0.000 | 0.000 | 0.000 | 0.001 | - | - | | | | | | | 0.056 | |
| 6.000 | 0.000 | 0.000 | 0.000 | 1.60 | - | - | 0.000 | 0.000 | 0.000 | 1.63 | - | - | | | | 0.000 | 0.000 | 0.000 | 0.001 | - | - | | | | | | | 0.060 | |
| 6.400 | 0.000 | 0.000 | 0.000 | 1.21 | - | - | 0.000 | 0.000 | 0.000 | 1.27 | - | - | | | | 0.000 | 0.000 | 0.000 | 0.003 | - | - | | | | | | | 0.064 | |
| 6.800 | 0.000 | 0.000 | 0.000 | 0.824 | - | - | 0.000 | 0.000 | 0.000 | 0.936 | - | - | | | | 0.000 | 0.000 | 0.000 | 0.019 | - | 1 | | | | | | | 0.068 | |
| 7.200 | 0.000 | 0.000 | 0.000 | 0.490 | - | - | 0.000 | 0.000 | 0.000 | 0.656 | - | 2 | | | | 0.000 | 0.000 | 0.000 | 0.084 | - | 5 | | | | | | | 0.072 | |
| 7.600 | 0.250 | 0.250 | 0.250 | 0.250 | 5 | 55 | 0.000 | 0.000 | 0.000 | 0.431 | - | - | | | | 0.000 | 0.000 | 0.000 | 0.235 | - | - | | | | | | | 0.076 | |
| 8.000 | 0.000 | 0.000 | 0.000 | 0.097 | - | 182 | 0.272 | 0.272 | 0.272 | 0.272 | 11 | - | | | | 0.000 | 0.000 | 0.000 | 0.492 | - | - | | | | | | | 0.080 | |
| 8.400 | 0.000 | 0.000 | 0.000 | 0.031 | - | - | 0.000 | 0.000 | 0.000 | 0.161 | - | 11 | | | | 0.000 | 0.000 | 0.000 | 0.826 | - | - | | | | | | | 0.084 | |
| 8.800 | 0.000 | 0.000 | 0.000 | 0.008 | - | - | 0.000 | 0.000 | 0.000 | 0.090 | - | - | | | | 0.000 | 0.000 | 0.000 | 1.20 | - | - | | | | | | | 0.088 | |
| 9.200 | 0.000 | 0.000 | 0.000 | 0.002 | - | - | 0.000 | 0.000 | 0.000 | 0.047 | - | - | | | | 0.000 | 0.000 | 0.000 | 1.60 | - | - | | | | | | | 0.092 | |
| 9.600 | 0.000 | 0.000 | 0.000 | 0.001 | - | - | 0.000 | 0.000 | 0.000 | 0.023 | - | - | | | | 0.000 | 0.000 | 0.000 | 2.00 | - | - | | | | | | | 0.096 | |
| 10.000 | 0.000 | 0.000 | 0.000 | 0.001 | - | - | 0.000 | 0.000 | 0.000 | 0.011 | - | - | | | | 0.000 | 0.000 | 0.000 | 2.40 | - | - | | | | | | | 0.100 | |
| 11.000 | 0.000 | 0.000 | 0.000 | 0.001 | - | - | 0.000 | 0.000 | 0.000 | 0.002 | - | - | | | | 0.000 | 0.000 | 0.000 | 3.40 | - | - | | | | | | | 0.110 | |
| 12.000 | 0.000 | 0.000 | 0.000 | 0.001 | - | - | 0.000 | 0.000 | 0.000 | 0.001 | - | - | | | | 0.000 | 0.000 | 0.000 | 4.40 | - | - | | | | | | | 0.120 | |
| 13.000 | | | | | - | - | | | | | - | - | | | | | | | | - | - | | | | | | | 0.130 | |
| 14.000 | | | | | - | - | | | | | - | - | | | | | | | | - | - | | | | | | | 0.140 | |
| 15.000 | | | | | - | - | | | | | - | - | | | | | | | | - | - | | | | | | | 0.150 | |
| 16.000 | | | | | - | - | | | | | - | - | | | | | | | | - | - | | | | | | | 0.160 | |
| Σύνολα: | | | | | 5 | 237 | | | | | 11 | 13 | 0 | 0 | | | | | 5 | 6 | | | | 0 | 1 | 0 | 0 | | |
| Αριθμός Πράξεων: | | | | | 1 | | | | | | 1 | | 0 | | | | | | | 0.00 | | | | 0 | | 0 | | | |

ΕΘΝΙΚΗ ΤΡΑΠΕΖΑ (ΚΟ)

(Μέγεθος Συμβολαίου: 100 Χρεόγραφα, Τρόπος Εξάσκησης: Αμερικάνικος, Φυσική Παράδοση)

| Τιμή Εξάσκησης | Δικαιώματα Αγοράς | | | | | | | | | | | | Δικαιώματα Πώλησης | | | | | | | | | | | | Τιμή Εξάσκησης | | |
|-------------------------|-------------------|------------|-------------|-----------|-------------|-------|-----------------|---------|--------------|-------------|-----------|-------------|--------------------|-----------------|-------|-----------------|------------|------------|-------------|-----------|--------------|-------|-----------------|-------|----------------|-----------------|-------|
| | Απρίλιος 2022 | | | | Μάιος 2022 | | | | Λοιποί Μήνες | | | | Απρίλιος 2022 | | | | Μάιος 2022 | | | | Λοιποί Μήνες | | | | | | |
| | Άνοιγμα | Ανιγ. Τιμή | Κατωτ. Τιμή | Τελ. Τιμή | Τιμή κλεισ. | Όγκος | Ανοικτές θέσεις | Άνοιγμα | Ανιγ. Τιμή | Κατωτ. Τιμή | Τελ. Τιμή | Τιμή κλεισ. | Όγκος | Ανοικτές θέσεις | Όγκος | Ανοικτές θέσεις | Άνοιγμα | Ανιγ. Τιμή | Κατωτ. Τιμή | Τελ. Τιμή | Τιμή κλεισ. | Όγκος | Ανοικτές θέσεις | Όγκος | | Ανοικτές θέσεις | |
| 1.600 | | | | | | - | - | | | | | | | - | - | | | | | | | | | | | 0.016 | |
| 1.700 | | | | | | - | - | | | | | | | - | - | | | | | | | | | | | 0.017 | |
| 1.800 | 0.000 | 0.000 | 0.000 | 1.55 | - | - | 0.000 | 0.000 | 0.000 | 1.55 | - | - | 0.000 | 0.000 | 0.000 | 0.001 | - | - | 0.000 | 0.000 | 0.000 | 0.001 | - | - | 0.000 | 0.000 | 0.018 |
| 1.900 | 0.000 | 0.000 | 0.000 | 1.45 | - | - | 0.000 | 0.000 | 0.000 | 1.46 | - | - | 0.000 | 0.000 | 0.000 | 0.001 | - | - | 0.000 | 0.000 | 0.000 | 0.001 | - | - | 0.000 | 0.000 | 0.019 |
| 2.000 | 0.000 | 0.000 | 0.000 | 1.35 | - | - | 0.000 | 0.000 | 0.000 | 1.36 | - | - | 0.000 | 0.000 | 0.000 | 0.001 | - | - | 0.000 | 0.000 | 0.000 | 0.001 | - | - | 0.000 | 0.000 | 0.020 |
| 2.200 | 0.000 | 0.000 | 0.000 | 1.15 | - | - | 0.000 | 0.000 | 0.000 | 1.16 | - | - | 0.000 | 0.000 | 0.000 | 0.001 | - | - | 0.000 | 0.000 | 0.000 | 0.001 | - | - | 0.000 | 0.000 | 0.022 |
| 2.400 | 0.000 | 0.000 | 0.000 | 0.952 | - | - | 0.000 | 0.000 | 0.000 | 0.958 | - | - | 0.000 | 0.000 | 0.000 | 0.001 | - | - | 0.000 | 0.000 | 0.000 | 0.001 | - | - | 0.000 | 0.000 | 0.024 |
| 2.600 | 0.000 | 0.000 | 0.000 | 0.752 | - | - | 0.000 | 0.000 | 0.000 | 0.763 | - | - | 0.000 | 0.000 | 0.000 | 0.001 | - | - | 0.000 | 0.000 | 0.000 | 0.006 | - | - | 0.000 | 0.000 | 0.026 |
| 2.800 | 0.000 | 0.000 | 0.000 | 0.553 | - | 2 | 0.000 | 0.000 | 0.000 | 0.580 | - | - | 0.000 | 0.000 | 0.000 | 0.001 | - | 2 | 0.000 | 0.000 | 0.000 | 0.022 | - | - | 0.000 | 0.000 | 0.028 |
| 3.000 | 0.000 | 0.000 | 0.000 | 0.361 | - | 2 | 0.000 | 0.000 | 0.000 | 0.415 | - | - | 0.000 | 0.000 | 0.000 | 0.009 | - | - | 0.000 | 0.000 | 0.000 | 0.057 | - | - | 0.000 | 0.000 | 0.030 |
| 3.200 | 0.000 | 0.000 | 0.000 | 0.196 | - | - | 0.000 | 0.000 | 0.000 | 0.278 | - | - | 0.000 | 0.000 | 0.000 | 0.044 | - | - | 0.000 | 0.000 | 0.000 | 0.119 | - | - | 0.000 | 0.000 | 0.032 |
| 3.400 | 0.000 | 0.000 | 0.000 | 0.085 | - | - | 0.000 | 0.000 | 0.000 | 0.175 | - | - | 0.000 | 0.000 | 0.000 | 0.132 | - | - | 0.000 | 0.000 | 0.000 | 0.216 | - | - | 0.000 | 0.000 | 0.034 |
| 3.600 | 0.000 | 0.000 | 0.000 | 0.027 | - | - | 0.000 | 0.000 | 0.000 | 0.102 | - | - | 0.000 | 0.000 | 0.000 | 0.275 | - | - | 0.000 | 0.000 | 0.000 | 0.343 | - | - | 0.000 | 0.000 | 0.036 |
| 3.800 | 0.000 | 0.000 | 0.000 | 0.007 | - | - | 0.000 | 0.000 | 0.000 | 0.055 | - | - | 0.000 | 0.000 | 0.000 | 0.455 | - | - | 0.000 | 0.000 | 0.000 | 0.497 | - | - | 0.000 | 0.000 | 0.038 |
| 4.000 | 0.000 | 0.000 | 0.000 | 0.001 | - | - | 0.000 | 0.000 | 0.000 | 0.029 | - | - | 0.000 | 0.000 | 0.000 | 0.650 | - | - | 0.000 | 0.000 | 0.000 | 0.671 | - | - | 0.000 | 0.000 | 0.040 |
| 4.400 | 0.000 | 0.000 | 0.000 | 0.002 | - | - | 0.000 | 0.000 | 0.000 | 0.006 | - | - | 0.000 | 0.000 | 0.000 | 1.05 | - | - | 0.000 | 0.000 | 0.000 | 1.05 | - | - | 0.000 | 0.000 | 0.044 |
| 4.800 | 0.000 | 0.000 | 0.000 | 0.004 | - | - | 0.000 | 0.000 | 0.000 | 0.001 | - | - | 0.000 | 0.000 | 0.000 | 1.45 | - | - | 0.000 | 0.000 | 0.000 | 1.45 | - | - | 0.000 | 0.000 | 0.048 |
| 5.200 | 0.000 | 0.000 | 0.000 | 0.001 | - | - | 0.000 | 0.000 | 0.000 | 0.001 | - | - | 0.000 | 0.000 | 0.000 | 1.85 | - | - | 0.000 | 0.000 | 0.000 | 1.85 | - | - | 0.000 | 0.000 | 0.052 |
| 5.600 | 0.000 | 0.000 | 0.000 | 0.001 | - | - | 0.000 | 0.000 | 0.000 | 0.002 | - | - | 0.000 | 0.000 | 0.000 | 2.25 | - | - | 0.000 | 0.000 | 0.000 | 2.25 | - | - | 0.000 | 0.000 | 0.056 |
| Σύνολο: | | | | | | 0 | 4 | | | | | | 0 | 0 | 0 | 0 | | 2 | | | | | | 0 | 0 | 0 | 300 |
| Αριθμός Πράξεων: | | | | | | 0 | | | | | | | 0 | 0 | | | | 0.00 | | | | | | 0 | | 0 | |

ΟΠΑΠ (ΚΟ)

(Μέγεθος Συμβολαίου: 100 Χρέδγραφα, Τρόπος Εξάσκησης: Αμερικάνικος, Φυσική Παράδοση)

| Τιμή Εξάσκησης | Δικαιώματα Αγοράς | | | | | | | | | | | | Δικαιώματα Πώλησης | | | | | | | | | | | | Τιμή Εξάσκησης | | | | | | | | | |
|-------------------------|-------------------|------------|-------------|-----------|-------------|-------|-----------------|---------|--------------|-------------|-----------|-------------|--------------------|-----------------|-------|-----------------|------------|------------|-------------|-----------|--------------|-------|-----------------|-------|----------------|-----------------|-------|-------|----|---|---|--|-------|-------|
| | Απρίλιος 2022 | | | | Μάιος 2022 | | | | Λοιποί Μήνες | | | | Απρίλιος 2022 | | | | Μάιος 2022 | | | | Λοιποί Μήνες | | | | | | | | | | | | | |
| | Άνοιγμα | Ανιγ. Τιμή | Καπιτ. Τιμή | Τελ. Τιμή | Τιμή κλεισ. | Όγκος | Ανοικτές θέσεις | Άνοιγμα | Ανιγ. Τιμή | Καπιτ. Τιμή | Τελ. Τιμή | Τιμή κλεισ. | Όγκος | Ανοικτές θέσεις | Όγκος | Ανοικτές θέσεις | Άνοιγμα | Ανιγ. Τιμή | Καπιτ. Τιμή | Τελ. Τιμή | Τιμή κλεισ. | Όγκος | Ανοικτές θέσεις | Όγκος | | Ανοικτές θέσεις | | | | | | | | |
| 8.400 | | | | | | - | - | | | | | | | | | | | | | | | | | | | | | | | | | | | |
| 8.800 | 0.000 | 0.000 | 0.000 | | 4.41 | - | - | 0.000 | 0.000 | 0.000 | | 4.42 | - | - | | | 0.000 | 0.000 | 0.000 | | 0.001 | - | - | | 0.000 | 0.000 | 0.000 | 0.001 | - | - | | | 0.084 | |
| 9.200 | 0.000 | 0.000 | 0.000 | | 4.01 | - | - | 0.000 | 0.000 | 0.000 | | 4.03 | - | - | | | 0.000 | 0.000 | 0.000 | | 0.002 | - | - | | 0.000 | 0.000 | 0.000 | 0.001 | - | - | | | 0.088 | |
| 9.600 | 0.000 | 0.000 | 0.000 | | 3.61 | - | - | 0.000 | 0.000 | 0.000 | | 3.63 | - | - | | | 0.000 | 0.000 | 0.000 | | 0.001 | - | - | | 0.000 | 0.000 | 0.000 | 0.001 | - | - | | | 0.092 | |
| 10.000 | 0.000 | 0.000 | 0.000 | | 3.21 | - | - | 0.000 | 0.000 | 0.000 | | 3.23 | - | - | | | 0.000 | 0.000 | 0.000 | | 0.001 | - | - | | 0.000 | 0.000 | 0.000 | 0.001 | - | - | | | 0.096 | |
| 11.000 | 0.000 | 0.000 | 0.000 | | 2.21 | - | - | 0.000 | 0.000 | 0.000 | | 2.24 | - | - | | | 0.000 | 0.000 | 0.000 | | 0.001 | - | - | | 0.000 | 0.000 | 0.000 | 0.012 | - | - | | | 0.100 | |
| 12.000 | 0.000 | 0.000 | 0.000 | | 1.22 | - | - | 0.000 | 0.000 | 0.000 | | 1.33 | - | - | | | 0.000 | 0.000 | 0.000 | | 0.008 | - | 20 | | 0.000 | 0.000 | 0.000 | 0.099 | - | - | | | 0.110 | |
| 13.000 | 0.000 | 0.000 | 0.000 | | 0.389 | - | 20 | 0.000 | 0.000 | 0.000 | | 0.632 | - | - | | | 0.000 | 0.000 | 0.000 | | 0.180 | - | - | | 0.000 | 0.000 | 0.000 | 0.398 | - | - | | | 0.120 | |
| 14.000 | 0.000 | 0.000 | 0.000 | | 0.046 | - | - | 0.215 | 0.259 | 0.215 | 0.259 | 0.259 | 15 | 12 | | | 0.000 | 0.000 | 0.000 | | 0.838 | - | - | | 0.000 | 0.000 | 0.000 | 0.994 | - | - | | | 0.130 | |
| 15.000 | 0.000 | 0.000 | 0.000 | | 0.002 | - | - | 0.047 | 0.049 | 0.047 | 0.049 | 0.049 | 10 | - | | | 0.000 | 0.000 | 0.000 | | 1.80 | - | - | | 0.000 | 0.000 | 0.000 | 1.84 | - | - | | | 0.140 | |
| 16.000 | 0.000 | 0.000 | 0.000 | | 0.001 | - | - | 0.000 | 0.000 | 0.000 | | 0.012 | - | - | | | 0.000 | 0.000 | 0.000 | | 2.80 | - | - | | 0.000 | 0.000 | 0.000 | 2.80 | - | - | | | 0.150 | |
| 17.000 | 0.000 | 0.000 | 0.000 | | 0.001 | - | - | 0.000 | 0.000 | 0.000 | | 0.002 | - | - | | | 0.000 | 0.000 | 0.000 | | 3.80 | - | - | | 0.000 | 0.000 | 0.000 | 3.80 | - | - | | | 0.160 | |
| 18.000 | 0.000 | 0.000 | 0.000 | | 0.001 | - | - | 0.000 | 0.000 | 0.000 | | 0.001 | - | - | | | 0.000 | 0.000 | 0.000 | | 4.80 | - | - | | 0.000 | 0.000 | 0.000 | 4.80 | - | - | | | 0.170 | |
| 19.000 | 0.000 | 0.000 | 0.000 | | 0.001 | - | - | 0.000 | 0.000 | 0.000 | | 0.001 | - | - | | | 0.000 | 0.000 | 0.000 | | 5.80 | - | - | | 0.000 | 0.000 | 0.000 | 5.80 | - | - | | | 0.180 | |
| Σύνολα: | | | | | | 0 | 20 | | | | | | 25 | 12 | 0 | 0 | | | | | | 0 | 20 | | | | | 0 | 33 | 0 | 0 | | | 0.190 |
| Αριθμός Πράξεων: | | | | | | 0 | | | | | | | 5 | | 0 | | | | | | | 0.00 | | | | | | 0 | | 0 | | | | |

ΟΤΕ (ΚΟ)

(Μέγεθος Συμβολαίου: 100 Χρέδγραφα, Τρόπος Εξάσκησης: Αμερικάνικος, Φυσική Παράδοση)

| Τιμή Εξάσκησης | Δικαιώματα Αγοράς | | | | | | | | | | | | | | Δικαιώματα Πώλησης | | | | | | | | | | | | | | Τιμή Εξάσκησης | | | | | |
|-------------------------|-------------------|------------|------------|----------|-------------|-------|-----------------|---------|------------|------------|----------|-------------|--------------|-----------------|--------------------|-----------------|---------|------------|------------|----------|-------------|-------|-----------------|---------|------------|------------|--------------|-------------|----------------|-------|-----------------|-------|-----------------|-------|
| | Απρίλιος 2022 | | | | | | Μάιος 2022 | | | | | | Λοιποί Μήνες | | Απρίλιος 2022 | | | | | | Μάιος 2022 | | | | | | Λοιποί Μήνες | | | | | | | |
| | Άνοιγμα | Ανιγτ Τιμή | Κατωτ Τιμή | Τελ Τιμή | Τιμή κλεισ. | Όγκος | Ανοικτές θέσεις | Άνοιγμα | Ανιγτ Τιμή | Κατωτ Τιμή | Τελ Τιμή | Τιμή κλεισ. | Όγκος | Ανοικτές θέσεις | Όγκος | Ανοικτές θέσεις | Άνοιγμα | Ανιγτ Τιμή | Κατωτ Τιμή | Τελ Τιμή | Τιμή κλεισ. | Όγκος | Ανοικτές θέσεις | Άνοιγμα | Ανιγτ Τιμή | Κατωτ Τιμή | Τελ Τιμή | Τιμή κλεισ. | | Όγκος | Ανοικτές θέσεις | Όγκος | Ανοικτές θέσεις | |
| 9.600 | | | | | | - | - | | | | | | - | - | | | | | | | | | - | - | | | | | | | | | | 0.096 |
| 10.000 | | | | | | - | - | | | | | | - | - | | | | | | | | | - | - | | | | | | | | | | 0.100 |
| 11.000 | 0.000 | 0.000 | 0.000 | | 5.41 | - | - | 0.000 | 0.000 | 0.000 | | 5.43 | - | - | | | 0.000 | 0.000 | 0.000 | | 0.001 | - | - | 0.000 | 0.000 | 0.000 | | 0.001 | - | - | | | 0.110 | |
| 12.000 | 0.000 | 0.000 | 0.000 | | 4.41 | - | - | 0.000 | 0.000 | 0.000 | | 4.43 | - | - | | | 0.000 | 0.000 | 0.000 | | 0.001 | - | - | 0.000 | 0.000 | 0.000 | | 0.002 | - | - | | | 0.120 | |
| 13.000 | 0.000 | 0.000 | 0.000 | | 3.41 | - | - | 0.000 | 0.000 | 0.000 | | 3.44 | - | - | | | 0.000 | 0.000 | 0.000 | | 0.001 | - | - | 0.000 | 0.000 | 0.000 | | 0.003 | - | - | | | 0.130 | |
| 14.000 | 0.000 | 0.000 | 0.000 | | 2.41 | - | - | 0.000 | 0.000 | 0.000 | | 2.46 | - | - | | | 0.000 | 0.000 | 0.000 | | 0.001 | - | - | 0.000 | 0.000 | 0.000 | | 0.025 | - | - | | | 0.140 | |
| 15.000 | 0.000 | 0.000 | 0.000 | | 1.42 | - | - | 0.000 | 0.000 | 0.000 | | 1.57 | - | - | | | 0.000 | 0.000 | 0.000 | | 0.012 | - | - | 0.000 | 0.000 | 0.000 | | 0.130 | - | - | | | 0.150 | |
| 16.000 | 0.000 | 0.000 | 0.000 | | 0.575 | - | - | 0.000 | 0.000 | 0.000 | | 0.855 | - | - | | | 0.000 | 0.000 | 0.000 | | 0.163 | - | - | 0.000 | 0.000 | 0.000 | | 0.413 | - | - | | | 0.160 | |
| 17.000 | 0.000 | 0.000 | 0.000 | | 0.123 | - | 10 | 0.000 | 0.000 | 0.000 | | 0.391 | - | - | | | 0.000 | 0.000 | 0.000 | | 0.712 | - | - | 0.000 | 0.000 | 0.000 | | 0.950 | - | - | | | 0.170 | |
| 18.000 | 0.000 | 0.000 | 0.000 | | 0.012 | - | 5 | 0.200 | 0.220 | 0.200 | 0.206 | 0.206 | 50 | - | | | 0.000 | 0.000 | 0.000 | | 1.61 | - | - | 0.000 | 0.000 | 0.000 | | 1.71 | - | - | | | 0.180 | |
| 19.000 | 0.000 | 0.000 | 0.000 | | 0.001 | - | 10 | 0.000 | 0.000 | 0.000 | | 0.045 | - | - | | | 0.000 | 0.000 | 0.000 | | 2.60 | - | - | 0.000 | 0.000 | 0.000 | | 2.62 | - | - | | | 0.190 | |
| 20.000 | 0.000 | 0.000 | 0.000 | | 0.001 | - | - | 0.000 | 0.000 | 0.000 | | 0.012 | - | - | | | 0.000 | 0.000 | 0.000 | | 3.60 | - | - | 0.000 | 0.000 | 0.000 | | 3.60 | - | - | | | 0.200 | |
| 22.000 | 0.000 | 0.000 | 0.000 | | 0.002 | - | - | 0.000 | 0.000 | 0.000 | | 0.001 | - | - | | | 0.000 | 0.000 | 0.000 | | 5.60 | - | - | 0.000 | 0.000 | 0.000 | | 5.60 | - | - | | | 0.220 | |
| 24.000 | 0.000 | 0.000 | 0.000 | | 0.001 | - | - | 0.000 | 0.000 | 0.000 | | 0.001 | - | - | | | 0.000 | 0.000 | 0.000 | | 7.60 | - | - | 0.000 | 0.000 | 0.000 | | 7.60 | - | - | | | 0.240 | |
| 26.000 | 0.000 | 0.000 | 0.000 | | 0.001 | - | - | 0.000 | 0.000 | 0.000 | | 0.001 | - | - | | | 0.000 | 0.000 | 0.000 | | 9.60 | - | - | 0.000 | 0.000 | 0.000 | | 9.60 | - | - | | | 0.260 | |
| Σύνολο: | | | | | | 0 | 25 | | | | | | 50 | 0 | 0 | 0 | | | | | | 0 | 0 | | | | | | 0 | 0 | 0 | 0 | | |
| Αριθμός Πράξεων: | | | | | | 0 | | | | | | 10 | | 0 | | | | | | | | 0.00 | | | | | | | 0 | | 0 | | | |

ΠΕΙΡΑΙΩΣ FINANCIAL HOLD (ΚΟ)

(Μέγεθος Συμβολαίου: 100 Χρέδωγραφα, Τρόπος Εξάσκησης: Αμερικάνικος, Φυσική Παράδοση)

| Τιμή Εξάσκησης | Δικαιώματα Αγοράς | | | | | | | | | | | | Δικαιώματα Πώλησης | | | | | | | | | | | | | | | |
|-------------------------|-------------------|-------------|-------------|-----------|-------------|-------|-----------------|---------|--------------|-------------|-----------|-------------|--------------------|-----------------|-------|-----------------|------------|-------------|-------------|-----------|--------------|-------|-----------------|-------|-----------------|----------------|-------|-------|
| | Απρίλιος 2022 | | | | Μάιος 2022 | | | | Λοιποί Μήνες | | | | Απρίλιος 2022 | | | | Μάιος 2022 | | | | Λοιποί Μήνες | | | | | | | |
| | Άνοιγμα | Ανιγν. Τιμή | Καπιτ. Τιμή | Τελ. Τιμή | Τιμή κλεισ. | Όγκος | Ανοικτές θέσεις | Άνοιγμα | Ανιγν. Τιμή | Καπιτ. Τιμή | Τελ. Τιμή | Τιμή κλεισ. | Όγκος | Ανοικτές θέσεις | Όγκος | Ανοικτές θέσεις | Άνοιγμα | Ανιγν. Τιμή | Καπιτ. Τιμή | Τελ. Τιμή | Τιμή κλεισ. | Όγκος | Ανοικτές θέσεις | Όγκος | Ανοικτές θέσεις | Τιμή Εξάσκησης | | |
| 0.850 | 0.000 | 0.000 | 0.000 | 0.571 | - | - | 0.000 | 0.000 | 0.000 | 0.572 | - | - | 0.000 | 0.000 | 0.000 | 0.001 | - | - | 0.000 | 0.000 | 0.000 | 0.001 | - | - | 0.000 | 0.000 | 0.000 | 0.009 |
| 0.900 | 0.000 | 0.000 | 0.000 | 0.521 | - | - | 0.000 | 0.000 | 0.000 | 0.523 | - | - | 0.000 | 0.000 | 0.000 | 0.001 | - | - | 0.000 | 0.000 | 0.000 | 0.001 | - | - | 0.000 | 0.000 | 0.000 | 0.009 |
| 0.950 | 0.000 | 0.000 | 0.000 | 0.471 | - | - | 0.000 | 0.000 | 0.000 | 0.473 | - | - | 0.000 | 0.000 | 0.000 | 0.001 | - | - | 0.000 | 0.000 | 0.000 | 0.001 | - | - | 0.000 | 0.000 | 0.000 | 0.010 |
| 1.000 | 0.000 | 0.000 | 0.000 | 0.421 | - | - | 0.000 | 0.000 | 0.000 | 0.423 | - | - | 0.000 | 0.000 | 0.000 | 0.001 | - | - | 0.000 | 0.000 | 0.000 | 0.001 | - | - | 0.000 | 0.000 | 0.000 | 0.010 |
| 1.100 | 0.000 | 0.000 | 0.000 | 0.321 | - | - | 0.000 | 0.000 | 0.000 | 0.326 | - | - | 0.000 | 0.000 | 0.000 | 0.001 | - | - | 0.000 | 0.000 | 0.000 | 0.003 | - | - | 0.000 | 0.000 | 0.000 | 0.011 |
| 1.200 | 0.000 | 0.000 | 0.000 | 0.225 | - | - | 0.000 | 0.000 | 0.000 | 0.235 | - | - | 0.000 | 0.000 | 0.000 | 0.004 | - | - | 0.000 | 0.000 | 0.000 | 0.012 | - | - | 0.000 | 0.000 | 0.000 | 0.012 |
| 1.300 | 0.000 | 0.000 | 0.000 | 0.139 | - | - | 0.000 | 0.000 | 0.000 | 0.157 | - | - | 0.000 | 0.000 | 0.000 | 0.018 | - | - | 0.000 | 0.000 | 0.000 | 0.034 | - | - | 0.000 | 0.000 | 0.000 | 0.013 |
| 1.400 | 0.000 | 0.000 | 0.000 | 0.074 | - | - | 0.000 | 0.000 | 0.000 | 0.097 | - | - | 0.000 | 0.000 | 0.000 | 0.053 | - | - | 0.000 | 0.000 | 0.000 | 0.073 | - | - | 0.000 | 0.000 | 0.000 | 0.014 |
| 1.500 | 0.000 | 0.000 | 0.000 | 0.033 | - | - | 0.000 | 0.000 | 0.000 | 0.055 | - | - | 0.000 | 0.000 | 0.000 | 0.112 | - | - | 0.000 | 0.000 | 0.000 | 0.131 | - | - | 0.000 | 0.000 | 0.000 | 0.015 |
| 1.600 | 0.000 | 0.000 | 0.000 | 0.012 | - | - | 0.000 | 0.000 | 0.000 | 0.028 | - | - | 0.000 | 0.000 | 0.000 | 0.191 | - | - | 0.000 | 0.000 | 0.000 | 0.205 | - | - | 0.000 | 0.000 | 0.000 | 0.016 |
| 1.700 | 0.000 | 0.000 | 0.000 | 0.004 | - | - | 0.000 | 0.000 | 0.000 | 0.013 | - | - | 0.000 | 0.000 | 0.000 | 0.283 | - | - | 0.000 | 0.000 | 0.000 | 0.290 | - | - | 0.000 | 0.000 | 0.000 | 0.017 |
| 1.800 | 0.000 | 0.000 | 0.000 | 0.001 | - | - | 0.000 | 0.000 | 0.000 | 0.006 | - | - | 0.000 | 0.000 | 0.000 | 0.380 | - | - | 0.000 | 0.000 | 0.000 | 0.383 | - | - | 0.000 | 0.000 | 0.000 | 0.018 |
| 1.900 | 0.000 | 0.000 | 0.000 | 0.001 | - | - | 0.000 | 0.000 | 0.000 | 0.002 | - | - | 0.000 | 0.000 | 0.000 | 0.480 | - | - | 0.000 | 0.000 | 0.000 | 0.480 | - | - | 0.000 | 0.000 | 0.000 | 0.019 |
| 2.000 | 0.000 | 0.000 | 0.000 | 0.001 | - | - | 0.000 | 0.000 | 0.000 | 0.001 | - | - | 0.000 | 0.000 | 0.000 | 0.580 | - | - | 0.000 | 0.000 | 0.000 | 0.580 | - | - | 0.000 | 0.000 | 0.000 | 0.020 |
| 2.200 | 0.000 | 0.000 | 0.000 | 0.001 | - | - | 0.000 | 0.000 | 0.000 | 0.001 | - | - | 0.000 | 0.000 | 0.000 | 0.780 | - | - | 0.000 | 0.000 | 0.000 | 0.780 | - | - | 0.000 | 0.000 | 0.000 | 0.022 |
| 2.400 | 0.000 | 0.000 | 0.000 | 0.001 | - | - | | | | | - | - | | | | 0.980 | - | - | | | | | - | - | | | | 0.024 |
| Σύνολο: | | | | | 0 | 0 | | | | | 0 | 0 | 0 | 0 | | 0 | 0 | | | | | 0 | 0 | 0 | 0 | | | |
| Αριθμός Πράξεων: | | | | | 0 | | | | | | 0 | | 0 | | | 0.00 | | | | | | 0 | | 0 | | | | |

| Προϊόν Δανεισμού | Υποκείμενος Τίτλος | Πολυμερείς Συναλλαγές[1] | | | | Διμερείς Συναλλαγές[2] | | Δανεισμός Τίτλων μέσω ΟΤC[3] |
|------------------|--------------------------------|--------------------------|-----------------------|----------|------------------|------------------------|------------------|------------------------------|
| | | Ανοιχτές θέσεις[5] | Προσφερόμενη ποσότητα | Μ.Σ.Τ[4] | Όγκος συναλλαγών | Μ.Σ.Τ[4] | Όγκος συναλλαγών | Όγκος συναλλαγών |
| ALPHABOR | ALPHA ΥΠΗΡΕΣΙΩΝ ΣΥΜΜ (ΚΟ) | 15,631 | --- | --- | --- | --- | --- | 60,363,985 |
| CENERBOR | CENERGY HOLDINGS (ΚΑ) | --- | --- | --- | --- | --- | --- | 2,000 |
| EEEBOR | COCA-COLA HBC AG (ΚΟ) | 4,000 | --- | --- | --- | --- | --- | 81,546 |
| EUROBBOR | EUROBANK HOLDINGS (ΚΟ) | 145,000 | --- | --- | --- | --- | --- | 51,690,299 |
| FFGRPBOR | FOLLI-FOLLIE (ΚΟ) | --- | --- | --- | --- | --- | --- | 900,530 |
| FOYRKBOR | FOURLIS ΣΥΜΜΕΤΟΧΩΝ (ΚΟ) | 9,639 | --- | --- | --- | --- | --- | 47,250 |
| INTRKBOR | INTRACOM HOLDINGS (ΚΟ) | --- | --- | --- | --- | --- | --- | --- |
| BELABOR | JUMBO (ΚΟ) | --- | --- | --- | 500 | 2.65% | --- | 1,030,750 |
| LAMDABOR | LAMDA DEVELOPMENT(ΚΟ) | 961 | --- | --- | --- | --- | --- | 77,673 |
| MIGBOR | MARFIN INVESTMENT GROUP (ΚΟ) | --- | --- | --- | --- | --- | --- | 794,474 |
| QUALBOR | QUALITY & RELIABILITY (ΚΟ) | --- | --- | --- | --- | --- | --- | --- |
| QUESTBOR | QUEST ΣΥΜΜΕΤΟΧΩΝ (ΚΟ) | --- | --- | --- | --- | --- | --- | 168,824 |
| TITCBOR | TITAN CEMENT (ΚΑ) | 13,800 | --- | --- | --- | --- | --- | 225,517 |
| VIOBOR | VIOHALCO SA/NV (ΚΑ) | 10,647 | --- | --- | --- | --- | --- | --- |
| ADMIEBOR | ΑΔΜΗΕ ΣΥΜΜΕΤΟΧΩΝ Α.Ε. (ΚΟ) | 7,410 | --- | --- | --- | --- | --- | 1,998,949 |
| AEGNBOR | ΑΕΡΟΠΟΡΙΑ ΑΙΓΑΙΟΥ (ΚΟ) | 2,082 | --- | --- | --- | --- | --- | 21,619 |
| ALMYBOR | ΑΛΟΥΜΥΛ (ΚΟ) | --- | --- | --- | --- | --- | --- | --- |
| GEKTERNABOR | ΓΕΚ ΤΕΡΝΑ (ΚΟ) | --- | --- | --- | --- | --- | --- | 7,293 |
| PPCBOR | ΔΕΗ (ΚΟ) | 2,000 | --- | --- | --- | --- | --- | 2,162,427 |
| ETEBOR | ΕΘΝΙΚΗ ΤΡΑΠΕΖΑ (ΚΟ) | 2,088 | --- | --- | --- | --- | --- | 6,569,499 |
| ELLAKTORBOR | ΕΛΛΑΚΤΩΡ (ΚΟ) | 10,000 | --- | --- | --- | --- | --- | 9,870 |
| EXAEBOR | ΕΛΛΗΝ. ΧΡΗΜΑΤΙΣΤΗΡΙΑ-Χ.Α. (ΚΟ) | 45,500 | --- | --- | --- | --- | --- | 210,601 |
| ELPEBOR | ΕΛΛΗΝΙΚΑ ΠΕΤΡΕΛΑΙΑ (ΚΟ) | 25,500 | --- | --- | --- | --- | --- | 200,840 |
| EYDAPBOR | ΕΥΔΑΠ (ΚΟ) | 3,713 | --- | --- | --- | --- | --- | 642,239 |
| MOHBOR | ΜΟΤΟΡ ΟΪΛ (ΚΟ) | 1,500 | --- | --- | --- | --- | --- | 591,612 |
| MYTILBOR | ΜΥΤΙΛΗΝΑΙΟΣ (ΚΟ) | 2,000 | --- | --- | --- | --- | --- | 496,809 |
| PRABOR | ΟΛΠ (ΚΟ) | 1,464 | --- | --- | --- | --- | --- | 66,287 |
| OPAPBOR | ΟΠΑΠ (ΚΟ) | 51,000 | --- | --- | --- | --- | --- | 1,321,523 |
| HTOBOR | ΟΤΕ (ΚΟ) | 21,950 | --- | --- | --- | --- | --- | 2,330,164 |
| TPEIRBOR | ΠΕΙΡΑΙΩΣ FINANCIAL HOLD (ΚΟ) | 60,943 | --- | --- | --- | --- | --- | 6,403,780 |
| PLAISBOR | ΠΛΑΙΣΙΟ COMPUTERS (ΚΟ) | --- | --- | --- | --- | --- | --- | 100 |

Σημειώσεις Προϊόντων Δανεισμού

[1] - Πολυμερείς Συμβάσεις Δανειοδοσίας των μεθόδων 8-1, 8-2 και 8-3-3 (σύμφ. Με Αποφ.17 ΔΣ του Χρηματιστηρίου).

[2] - Διμερείς Συμβάσεις Δανειοδοσίας των μεθόδων 8-3-1 και 8-3-2 (σύμφ. Με Αποφ. 20 ΔΣ του Χρηματιστηρίου).

[3] - Τα στοιχεία Συναλλαγής Δανεισμού Τίτλων μέσω ΟΤC δηλώνονται από τους χειριστές ΣΑΤ και αφορούν τις ποσότητες που έχουν καταγραφεί στο ΣΑΤ έως και τη προηγούμενη εργάσιμη ημέρα.

[4] - Μ.Σ.Τ: - Μέση Σταθμισμένη Τιμή (ως προς τα τεμάχια)

[5] - Τα στοιχεία αφορούν σε ανοιχτές θέσεις πριν την έναρξη της συνεδρίασης

| Προϊόν Δανεισμού | Υποκείμενος Τίτλος | Πολυμερείς Συναλλαγές[1] | | | | | Διμερείς Συναλλαγές[2] | | Δανεισμός Τίτλων μέσω ΟΤC[3] |
|------------------|-----------------------|--------------------------|-----------------------|----------|------------------|----------|------------------------|----------|------------------------------|
| | | Ανοιχτές θέσεις[5] | Προσφερόμενη ποσότητα | Μ.Σ.Τ[4] | Όγκος συναλλαγών | Μ.Σ.Τ[4] | Όγκος συναλλαγών | Μ.Σ.Τ[4] | Όγκος συναλλαγών |
| SARBOR | ΣΑΡΑΝΤΗΣ ΓΡ. (ΚΟ) | --- | --- | --- | --- | --- | --- | --- | 7,577 |
| TENERGYBOR | ΤΕΡΝΑ ΕΝΕΡΓΕΙΑΚΗ (ΚΟ) | 18,450 | --- | --- | --- | --- | --- | --- | 115,067 |

Σημειώσεις Προϊόντων Δανεισμού

[1] - Πολυμερείς Συμβάσεις Δανειοδοσίας των μεθόδων 8-1, 8-2 και 8-3-3 (σύμφ. Με Αποφ.17 ΔΣ του Χρηματιστηρίου).

[2] - Διμερείς Συμβάσεις Δανειοδοσίας των μεθόδων 8-3-1 και 8-3-2 (σύμφ. Με Αποφ. 20 ΔΣ του Χρηματιστηρίου).

[3] - Τα στοιχεία Συναλλαγές Δανεισμού Τίτλων μέσω ΟΤC δηλώνονται από τους χειριστές ΣΑΤ και αφορούν τις ποσότητες που έχουν καταγραφεί στο ΣΑΤ έως και τη προηγούμενη εργάσιμη ημέρα.

[4] - Μ.Σ.Τ: - Μέση Σταθμισμένη Τιμή (ως προς τα τεμάχια)

[5] - Τα στοιχεία αφορούν σε ανοιχτές θέσεις πριν την έναρξη της συνεδρίασης

Κωδικό και ονομασίες Κλάδων Οικονομικής Δραστηριότητας του Χρηματιστηρίου Αθηνών

| | |
|---|--|
| 12003 - Διαπραγματεύσιμα Αμοιβαία Κεφάλαια | 10101010 Υπηρεσίες Ηλεκτρονικών Υπολογιστών |
| 10101015 Λογισμικό | 10102030 Υλικό Υπολογιστών |
| 15101010 Εξοπλισμός Τηλεπικοινωνιών | 15102015 Υπηρεσίες Τηλεπικοινωνιών |
| 20101010 Υγειονομικές Μονάδες | 20101025 Υπηρεσίες Υγείας |
| 20102010 Ιατρικός Εξοπλισμός | 20103015 Φαρμακευτικά Προϊόντα |
| 30101010 Τράπεζες | 30202000 Διαφοροποιημένες Χρηματοοικονομικές Υπηρεσίες |
| 30202010 Διαχείριση Κεφαλαίων & Θεματοφύλακες | 30202015 Επενδυτικές Υπηρεσίες |
| 30204000 Επενδυτικές Εταιρείες κλειστού τύπου | 30302010 Γενικές Ασφάλειες |
| 30302015 Μεσίτες Ασφαλίσεων | 30302025 Ασφάλειες Ιδιοκτησίας & Ζημιών |
| 35101010 Συμμετοχές & Ανάπτυξη Ακίνητης Περιουσίας | 35101015 Υπηρεσίες Ακίνητης Περιουσίας |
| 35102000 Διαφοροποιημένες Α.Ε.Ε.Α.Π. | 35102030 Α.Ε.Ε.Α.Π. Επαγγελματικών Χώρων |
| 40201040 Υπηρεσίες Ενοικίασης και Χρηματοδοτικής Μίσθωσης | 40202010 Κατασκευή Κατοικιών |
| 40202015 Έπιπλα | 40202020 Οικιακές Συσκευές |
| 40203040 Ηλεκτρονική Ψυχαγωγία | 40203045 Παιχνίδια |
| 40204020 Ρούχα και Αξεσουάρ | 40301010 Ψυχαγωγία |
| 40301030 Εκδόσεις | 40301035 Ραδιοτηλεοπτικοί Φορείς |
| 40401010 Διαφοροποιημένοι Έμποροι | 40401020 Εμπόριο Ενδυμάτων |
| 40401025 Εμπόριο Προϊόντων Οικιακής Βελτίωσης | 40401030 Εξειδικευμένο Λιανικό Εμπόριο |
| 40501010 Αεροπορικές Εταιρείες | 40501015 Ταξίδια & Τουρισμός |
| 40501020 Τυχερά Παιχνίδια | 40501025 Ξενοδοχεία & Πανσιόν |
| 45101015 Απόσταξη & Οινοπαραγωγή | 45101020 Αναψυκτικά |
| 45102010 Γεωργεία, Αλιεία, Εκτροφή και Φυτείες | 45102020 Τρόφιμα |
| 45103010 Καπνός | 45201010 Λιανικό & Χονδρικό Εμπόριο Τροφίμων |
| 45201020 Είδη Προσωπικής Φροντίδας | 50101010 Κατασκευές |
| 50101020 Κατασκευαστές Στέγασης & Επικαλύψεων | 50101030 Τσιμέντα |
| 50101035 Άλλα Οικοδομικά Υλικά | 50202010 Ηλεκτρικά Εξαρτήματα |
| 50203000 Διαφοροποιημένες Βιομηχανίες | 50203015 Πλαστικά |
| 50203030 Υλικά Συσκευασίας | 50204000 Μηχανήματα Βιομηχανικού Εξοπλισμού |
| 50204020 Μηχανήματα Κατασκευών | 50205010 Προμηθευτές Βιομηχανίας |
| 50205020 Υποστηρικτικές Υπηρεσίες προς Επιχειρήσεις | 50205030 Υπηρεσίες Μαζικής Εκτύπωσης |
| 50206015 Εμπορικά Οχήματα & Ανταλλακτικά | 50206030 Θαλάσσιες Μεταφορές |
| 50206060 Υπηρεσίες Μεταφορών | 55101000 Διαφοροποιημένα Υλικά |
| 55101020 Κλωστοϋφαντουργικά Προϊόντα | 55102000 Ορυχεία |
| 55102010 Σίδηρος & Χάλυβας | 55102015 Μεταλλουργία |
| 55102035 Αλουμίνιο | 60101020 Διυλιστήρια & Εμπορία Πετρελαιοειδών |
| 65101010 Εναλλακτική Ηλεκτρική Ενέργεια | 65101015 Συμβατική Ηλεκτρική Ενέργεια |
| 65102030 Ύδρευση | |



ATHEX
Athens Stock Exchange

Λεωφ. Αθηνών 110 104 42 Αθήνα
110, Athinon Ave. GR 104 42 Athens
tel. (+30)210-33.66.800, fax (+30)210-33.66.101
www.athexgroup.gr