

22

Ημερήσιο Δελτίο
Συναλλακτικής Δραστηριότητας

Daily Official List
of Trading Activity

Παρασκευή, 11 Μαρτίου, 2022

Έτος: 143 Αύξων Αριθμός Συνεδρίασης: 48



ATHEXGROUP
Athens Exchange Group

Αποποίηση Ευθύνης:

Η εταιρεία Ελληνικά Χρηματιστήρια-Χρηματιστήριο Αθηνών Ανώνυμη Εταιρεία Συμμετοχών καταβάλλει κάθε δυνατή προσπάθεια ώστε να διασφαλίσει ότι οι πληροφορίες και τα λοιπά στοιχεία που εμφανίζονται στο Ημερήσιο Δελτίο Τιμών (Η.Δ.Τ.) είναι ορθά και πλήρη αλλά δεν έχει καμία ευθύνη για ενδεχόμενο λάθος ή παράλειψη στοιχείων και / ή ευθύνη σχετικά με την ακρίβεια, αξιοπιστία, επικαιροποίηση και πληρότητα των παραπάνω πληροφοριών και στοιχείων ή ευθύνη προερχόμενη άμεσα ή έμμεσα από την χρήση των παραπάνω πληροφοριών.

Η Εταιρία δεν έχει καμία ευθύνη για την ακρίβεια των στοιχείων που περιλαμβάνονται στις ανακοινώσεις των εισηγμένων εταιρειών. Πιθανές προσβολές δικαιωμάτων τρίτων από το περιεχόμενο των ανακοινώσεων συνιστούν αποκλειστική ευθύνη του αποστολέα των ανακοινώσεων.

Όλα τα αναγραφόμενα στο Η.Δ.Τ. στοιχεία παρέχονται μόνο για τους σκοπούς της πληροφόρησης και δεν συνιστούν παροχή επενδυτικών συμβουλών ή πρόσκληση για επένδυση σε κινητές αξίες που διαπραγματεύονται στο Χρηματιστήριο Αθηνών.

Αναγνωρίζεται και συμφωνείται ότι όλα τα δικαιώματα επί των πληροφοριών που εμφανίζονται στο Η.Δ.Τ. θα αποτελούν κυριότητα της εταιρίας και οποιοδήποτε άλλο δικαίωμα συμπεριλαμβανομένου του δικαιώματος πνευματικής ιδιοκτησίας, σήματος κλπ. ανήκουν στο Χρηματιστήριο Αθηνών.

Τα ανωτέρω στοιχεία αποτελούν ιδιοκτησία της Εταιρίας και προστατεύονται σύμφωνα με τις διατάξεις περί πνευματικής ιδιοκτησίας. Απαγορεύεται α) η με οποιοδήποτε τρόπο ή μέσο αναπαραγωγή, αναδημοσίευση, τροποποίηση, αντιγραφή, πώληση, μετάδοση ή διανομή του συνόλου ή μέρους τους, χωρίς αναφορά στην πηγή και β) η εμπορική εκμετάλλευση των στοιχείων από τρίτους.

Η Εταιρία δεν φέρει καμία ευθύνη προερχόμενη άμεσα ή έμμεσα από χρήση ή τυχόν αλλοίωση των ανωτέρω στοιχείων όταν αυτά χρησιμοποιούνται από

Ελληνικά Χρηματιστήρια - Χρηματιστήριο Αθηνών Α.Ε. Συμμετοχών

Λεωφόρος Αθηνών 110, 10442 Αθήνα, Τηλ: (210) 33.66.800, Fax: (210) 32.13.938

www.athexgroup.gr

Χρηματιστηριακό Κέντρο Θεσσαλονίκης

Κατούνη 16-18, Θεσ/νίκη 546 25, Τηλ: (2310) 567.667, Fax: (2310) 530.455

Συνεγγυητικό Κεφάλαιο Εξασφάλισης Επενδυτικών Υπηρεσιών

Φειδίου 14-16, Αθήνα 106 78, Τηλ: (210) 33.04.682, Fax: (210) 33.04.155

Επιτροπή Κεφαλαιαγοράς

Κολοκοτρώνη 1 & Σταδίου 1, Αθήνα 105 62, Τηλ: (210) 33.77.100, Fax: (210) 33.77.173

Πίνακας Περιεχομένων

Ενότητα 1: Στατιστικά Στοιχεία Χρεογράφων, Παραγώγων και Δανεισμού

- Οι Αγορές Χρεογράφων Παραγώγων Δανεισμού
- Χρηματιστηριακοί Δείκτες
- Αναλυτικά Στοιχεία Συναλλαγών Αγοράς Χρεογράφων
- Στοιχεία Συναλλαγών Κλάδων Χρηματιστηρίου Αθηνών & Χρηματοοικονομικών Προϊόντων (Δ.Α.Κ.)
- Οι 10 Μετοχές με τη μεγαλύτερη Άνοδο & Πτώση
- Αναλυτικά Στοιχεία Συναλλαγών Αγοράς Παραγώγων

Ενότητα 2: Αναλυτικά Στοιχεία Συναλλαγών Χρεογράφων

- Αναλυτικά Στοιχεία Συναλλαγών Χρεογράφων
- Σημειώσεις Χρεογράφων

Ενότητα 3: Στοιχεία Συναλλαγών Χρεογράφων

- Στοιχεία Συναλλαγών Πακέτων
- Στοιχεία Συναλλαγών Δικαιωμάτων

- Στοιχεία Δανεισμού Τίτλων
- Στοιχεία Συναλλαγών Εκποιήσεων
- Στοιχεία Συναλλαγών Εκποιήσεων Ενσώματων Ονομαστικών Μετοχών
- Στοιχεία Ενεργητικού Διαπραγματεύσιμων Αμοιβαίων Κεφαλαίων (Δ.Α.Κ.)
- Χαρακτηριστικά Διαπραγματεύσιμων Αμοιβαίων Κεφαλαίων (Δ.Α.Κ.)

Ενότητα 4: Ανακοινώσεις

Ενότητα 5: Ομόλογα Διαπραγματεύσιμα στην Αγορά Αξιών Σταθερού Εισοδήματος

- Ομολογιακά Δάνεια Επιχειρήσεων – Οργανωμένη Αγορά (Μετατρέψιμα)
- Ομολογιακά Δάνεια Επιχειρήσεων – Οργανωμένη Αγορά (Μη Μετατρέψιμα)
- Ομόλογα Ελληνικού Δημοσίου
- Έντοκα Γραμμάτια & Zero Coupon Ομόλογα Ελληνικού Δημοσίου
- Ομόλογα Ελληνικού Δημοσίου Διαπραγματεύσιμα με τη Μέθοδο Εκφώνησης - Αντιφώνησης
- Ομόλογα Κρατικών Τραπεζών

Ενότητα 6: Πρόσθετα Στοιχεία Ενημέρωσης

- Πίνακας Μελών Χρηματιστηρίου Αθηνών και Μελών ΕΤ.ΕΚ.
- Πίνακας Μετοχών Υπό Ειδική Διαπραγμάτευση
- Γνωστοποιήσεις Συναλλαγών - Κατάλογος Υπόχρεων Προσώπων

Ενότητα 7: Αναλυτικά Στοιχεία Συναλλαγών Αγοράς Παραγώγων

- Συμβόλαια Μελλοντικής Εκπλήρωσης σε Δείκτες
- Συμβόλαια Μελλοντικής Εκπλήρωσης σε Μετοχές
- Δικαιώματα Προαίρεσης σε Δείκτες
- Δικαιώματα Προαίρεσης σε Μετοχές
- Στοιχεία Συναλλαγών Προϊόντων Δανεισμού

Παράρτημα Α: Κωδικοί και ονομασίες Κλάδων Οικονομικής Δραστηριότητας του Χρηματιστηρίου Αθηνών

Οι Αγορές Χρεογράφων Παραγώγων Δανεισμού

Γενικός Δείκτης Τιμών και Αξία Συναλλαγών Μετοχών και Παραγώγων

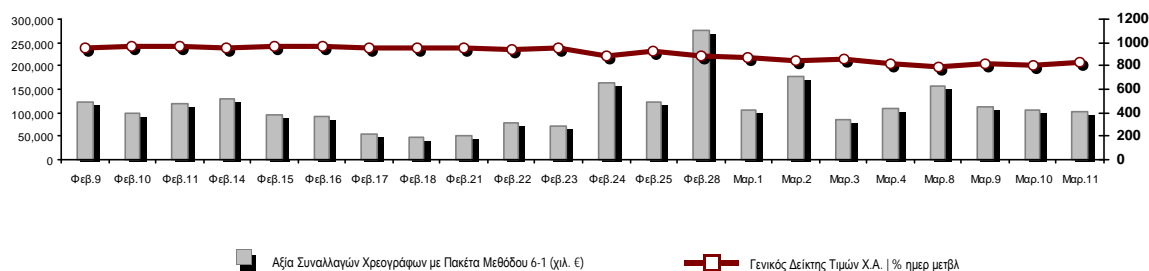

| | | | | |
|--|------------|--------|--|----------------|
| Κεφαλαιοποίηση Χ.Α. (εκατ €)**: | 60,066.35 | | Συνολικές Ανοικτές Θέσεις σε Παράγωγα | 310,546 |
| Ημερήσια μεταβολή: εκατ. € % | 1,762.64 | 3.02% | Ανοικτές θέσεις σε ΣΜΕ επί Δεικτών % ημερ μετβλ | 2,551 -4.39% |
| Μέση ετήσια Κεφ/ποίηση: εκατ. € % Μετβλ. Μέση προηγ. έτος | 67,493.89 | 10.85% | Ανοικτές θέσεις σε ΣΜΕ επί μετοχών % ημερ μετβλ | 305,974 -2.86% |
| Γενικός Δείκτης Τιμών Χ.Α. % ημερ μετβλ | 827.96 | 3.05% | Ανοικτές θέσεις σε Δικαιώματα επί Δεικτών % ημερ μετβλ | 925 0.00% |
| Κεφαλαιοποίηση Γενικού Δείκτη (εκατ. €) | 54,170.30 | | Ανοικτές θέσεις σε Δικαιώματα επί μετοχών % ημερ μετβλ | 1,096 0.00% |
| Ημερήσια μεταβολή (εκατ. €) | 1,718.34 | | | |
| Αξία Συναλλαγών Χρεογράφων με Πακέτα Μεθόδου 6-1 (χιλ. €) | 102,927.99 | | Πλήθος Συμβολαίων Παραγώγων: | 86,345 |
| Ημερήσια μεταβολή: % | -3,776.39 | -3.54% | Ημερήσια μεταβολή: τμχ % | 10,250 13.47% |
| Μέση Αξία Συν/γών ΥΙD: χιλ. € % Μετβλ Μέση προηγ. έτος | 94,490.33 | 35.27% | Μέσος Όγκος Συμβ. ΥΙD: % Μετβλ Μέσο προηγ. Έτος | 38,202 -19.86% |
| Αξία Συναλλαγών Πακέτων Μεθόδου 6-1 (χιλ. €) | 4,678.65 | | Πλήθος Πράξεων Παραγώγων: | 4,450 |
| Αξία Συναλλαγών Πακέτων Μεθόδου 6-2 & 6-3 (χιλ. €) | 539.74 | | Ημερήσια μεταβολή: πλήθος % | 483 12.18% |
| Αξία Συναλλαγών Ομολόγων (χιλ.€) | 1,224.77 | | Μέσο Πλήθος Πράξεων ΥΙD: % Μετβλ Μέσο προηγ. Έτος | 2,351 11.08% |
| Όγκος Συναλλαγών Χρεογράφων με Πακέτα Μεθόδου 6-1 (χιλ. Τμχ) | 55,368.19 | | Συνολικές Ανοικτές Θέσεις σε Δανεισμό | 676,438 |
| Ημερήσια μεταβολή: χιλ. τμχ % | 3,055.72 | 5.84% | Ημερήσια μεταβολή: τμχ % | -1,137 -0.17% |
| Μέσος Όγκος Συν/γών ΥΙD: % Μετβλ Μέσο προηγ. Έτος | 42,907.54 | 25.47% | Πλήθος Συναλλαγών Δανεισμού (Πολυμερής/Διμερής) | 4,020 |
| Όγκος Συναλλαγών Πακέτων Μεθόδου 6-1 (χιλ. Τεμάχια) | 2,196.97 | | Ημερήσια μεταβολή: τμχ % | -9,846 |
| Όγκος Συναλλαγών Πακέτων Μεθόδου 6-2 & 6-3 (χιλ. Τεμάχια) | 42.42 | | Πλήθος Πολυμερών Συναλλαγών | 4,020 |
| Όγκος Συναλλαγών Ομολόγων | 1,283,000 | | Πλήθος Διμερών Συναλλαγών | 0 |
| Πλήθος Πράξεων Χρεογράφων με Πακέτα Μεθόδου 6-1 | 48,505 | | Πλήθος Πράξεων Δανεισμού: | 9 |
| Ημερήσια μεταβολή: πλήθος % | 704 | 1.47% | Ημερήσια μεταβολή: % | -14 |
| Μέσο Πλήθος Πράξεων ΥΙD: % Μετβλ Μέσο προηγ. Έτος | 37,177 | 24.20% | Πλήθος Πράξεων Πολυμερών Συναλλαγών | 9 |
| Πλήθος πακέτων Μεθόδου 6-1 | 9 | | Πλήθος Πράξεων Διμερών Συναλλαγών | 0 |
| Πλήθος πακέτων Μεθόδου 6-2 & 6-3 | 2 | | | |
| Πλήθος συναλλαγών Ομολόγων | 116 | | | |

Κεφαλαιοποίηση Χ.Α. (εκατ €)**

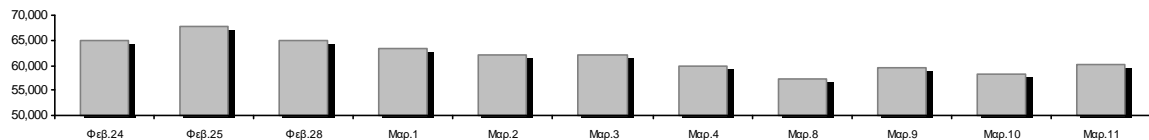

Ημερήσια Διακύμανση Γενικού Δείκτη Τιμών Χρηματιστηρίου Αθηνών

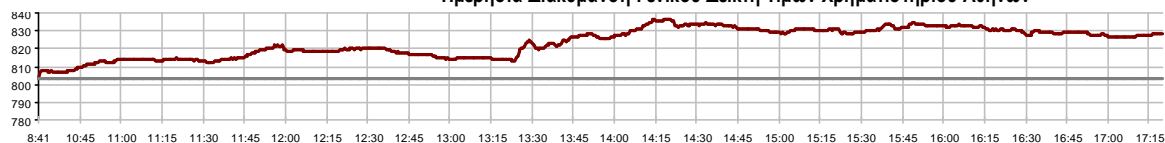

Γενικός Δείκτης Τιμών Χ.Α. την 10/03/2022

Ημερήσια Διακύμανση Γενικού Δείκτη Τιμών Χ.Α. την 11/03/2022

Χρηματιστηριακοί Δείκτες

| Όνομασία Δείκτη | 11/03/2022 | 10/03/2022 | Δ μον. | Δ % | Κατώτερη | Ανώτερη | Κατ.έτους | Ανωτ.έτους | Ετησ. μεταβ. |
|--|------------|------------|--------|-------|----------|----------|-----------|------------|--------------|
| Γενικός Δείκτης Τιμών Χ.Α. | 827.96 # | 803.47 | 24.49 | 3.05% | 803.47 | 836.86 | 788.83 | 973.27 | -7.32% α |
| Δείκτης ATHEX ESG | 937.82 # | 906.05 | 31.77 | 3.51% | 906.05 | 951.72 | 888.47 | 1,131.24 | -7.46% α |
| FTSE/Χ.Α. Large Cap | 1,990.83 # | 1,923.46 | 67.37 | 3.50% | 1,923.46 | 2,019.12 | 1,884.54 | 2,384.15 | -7.35% α |
| FTSE/Χ.Α. Mid Cap | 1,467.14 # | 1,429.26 | 37.88 | 2.65% | 1,429.26 | 1,471.59 | 1,396.00 | 1,615.19 | -1.66% α |
| FTSE/Χ.Α.-Χ.Α.Κ. Τραπεζικός Δείκτης | 424.78 # | 404.38 | 20.40 | 5.04% | 404.38 | 441.60 | 382.96 | 569.66 | -2.38% α |
| FTSE/Χ.Α. Υψηλής Μερισματικής Απόδοσης | 2,861.20 # | 2,792.66 | 68.54 | 2.45% | 2,792.66 | 2,874.94 | 2,762.75 | 3,292.03 | -7.82% α |
| FTSE/Χ.Α. Διεθνούς Δραστηριοποίησης Plus | 2,300.89 # | 2,247.54 | 53.35 | 2.37% | 2,247.54 | 2,308.96 | 2,205.66 | 2,580.30 | -3.05% α |
| FTSE/Χ.Α. Mid & Small Cap Θεμελιωδών Μεγεθών | 4,389.71 # | 4,307.74 | 81.97 | 1.90% | 4,307.74 | 4,408.91 | 4,269.17 | 4,966.14 | -5.97% α |
| Δείκτης ATHEX Select Plus | 3,126.84 # | 3,062.98 | 63.86 | 2.08% | 3,062.74 | 3,147.88 | 2,990.50 | 3,578.04 | -7.63% α |
| Δείκτης ATHEX Select | 4,289.27 # | 4,171.94 | 117.33 | 2.81% | 4,171.94 | 4,296.76 | 4,076.44 | 4,953.99 | -6.50% α |
| FTSE/Χ.Α. Δείκτης Αγοράς | 483.43 # | 467.28 | 16.15 | 3.46% | 467.28 | 489.25 | 457.78 | 586.15 | -9.83% α |
| Δείκτης Συνολικής Απόδοσης Γενικού Δείκτη Χ.Α. | 1,423.73 # | 1,381.63 | 42.10 | 3.05% | 1,381.63 | 1,439.04 | 1,356.45 | 1,673.61 | -7.13% α |
| FTSE/Χ.Α. Large Cap Συνολικής Απόδοσης | 3,102.62 # | 2,997.63 | 104.99 | 3.50% | | | 2,944.22 | 3,702.87 | -7.17% α |
| FTSE/Χ.Α. Mid Cap Συνολικής Απόδοσης | 1,885.53 # | 1,836.85 | 48.68 | 2.65% | | | 1,809.60 | 2,064.38 | -1.66% α |
| FTSE/Χ.Α.-Χ.Α.Κ. Τραπεζικός Δείκτης Συνολ. Απόδ. | 365.76 # | 348.19 | 17.57 | 5.05% | | | 337.43 | 485.90 | -2.37% α |
| Ελληνικός Δείκτης Mid & Small Cap | 1,293.35 # | 1,263.78 | 29.57 | 2.34% | 1,263.78 | 1,299.98 | 1,243.70 | 1,451.84 | -5.80% α |
| FTSE/Χ.Α. Τράπεζες | 561.23 # | 534.28 | 26.95 | 5.04% | 534.28 | 583.46 | 505.99 | 752.66 | -2.38% α |
| FTSE/Χ.Α. Ασφάλειες | 3,020.11 ~ | 3,020.11 | 0.00 | 0.00% | 3,004.21 | 3,020.11 | 1,994.86 | 3,171.11 | 51.39% # |
| FTSE/Χ.Α. Χρηματοοικονομικές Υπηρεσίες | 713.63 # | 699.76 | 13.87 | 1.98% | 699.76 | 723.54 | 691.33 | 831.60 | -4.73% α |
| FTSE/Χ.Α. Βιομηχανικά Προϊόντα & Υπηρεσίες | 3,520.75 # | 3,382.25 | 138.50 | 4.09% | 3,378.44 | 3,545.16 | 3,365.52 | 3,930.81 | -5.66% α |
| FTSE/Χ.Α. Εμπόριο | 49.15 # | 47.61 | 1.54 | 3.23% | 47.61 | 49.71 | 45.69 | 57.51 | -0.14% α |
| FTSE/Χ.Α. Ακίνητης Περιουσίας | 4,247.20 # | 4,089.30 | 157.90 | 3.86% | 4,070.57 | 4,271.35 | 3,948.68 | 5,179.83 | -11.74% α |
| FTSE/Χ.Α. Καταναλωτικά Προϊόντα & Υπηρεσίες | 7,911.82 # | 7,791.50 | 120.32 | 1.54% | 7,791.50 | 7,922.26 | 7,260.09 | 8,381.33 | 8.98% # |
| FTSE/Χ.Α. Τρόφιμα & Ποτά | 7,269.86 # | 6,973.43 | 296.43 | 4.25% | 6,899.66 | 7,405.20 | 6,714.13 | 12,058.75 | -35.85% α |
| FTSE/Χ.Α. Πρώτες Ύλες | 6,519.34 # | 6,432.22 | 87.12 | 1.35% | 6,432.22 | 6,660.85 | 6,227.37 | 8,197.29 | -11.87% α |
| FTSE/Χ.Α. Κατασκευές & Υλικά | 2,646.15 # | 2,610.53 | 35.62 | 1.36% | 2,607.16 | 2,662.75 | 2,533.53 | 3,209.28 | -11.17% α |
| FTSE/Χ.Α. Ενέργεια | 3,425.29 # | 3,352.71 | 72.58 | 2.16% | 3,339.51 | 3,446.35 | 3,339.51 | 3,854.94 | -0.53% α |
| FTSE/Χ.Α. Ταξίδια & Αναψυχή | 1,960.11 # | 1,872.29 | 87.82 | 4.69% | 1,872.29 | 1,970.92 | 1,858.00 | 2,197.16 | -0.15% α |
| FTSE/Χ.Α. Τεχνολογία | 2,032.53 # | 1,983.72 | 48.81 | 2.46% | 1,983.72 | 2,046.43 | 1,912.15 | 2,281.35 | -5.33% α |
| FTSE/Χ.Α. Τηλεπικοινωνίες | 4,622.22 # | 4,527.19 | 95.03 | 2.10% | 4,527.19 | 4,714.80 | 4,377.01 | 5,159.73 | 1.69% # |
| FTSE/Χ.Α. Υπηρεσίες Κοινής Ωφέλειας | 4,456.06 # | 4,362.03 | 94.03 | 2.16% | 4,355.49 | 4,529.84 | 4,203.53 | 5,208.71 | -13.49% α |
| FTSE/Χ.Α. Υγεία | 437.00 # | 422.29 | 14.71 | 3.48% | 422.29 | 437.00 | 418.89 | 611.35 | -20.90% α |
| FTSE/Χ.Α. Προσωπικά Προϊόντα | 7,451.87 # | 7,195.17 | 256.70 | 3.57% | 7,195.17 | 7,521.64 | 6,680.63 | 8,868.58 | -14.58% α |
| Δείκτης Όλων των Μετοχών Χ.Α. | 210.52 # | 204.33 | 6.19 | 3.03% | 210.52 | 210.52 | 200.98 | 248.43 | -8.49% α |
| Ελληνικός Δείκτης Εταιρικών Ομολόγων | 120.03 # | 119.95 | 0.08 | 0.07% | | | 119.78 | 127.89 | -6.06% α |
| Ελληνικός Δείκτης Τιμών Εταιρικών Ομολόγων | 89.07 # | 89.02 | 0.05 | 0.06% | | | 88.90 | 95.40 | -6.62% α |

Σημείωση 1: Το κλείσιμο των Δεικτών FTSE/Μed 100, Ελληνικός Δείκτης Εταιρικών Ομολόγων και, Ελληνικός Δείκτης Τιμών Εταιρικών Ομολόγων αφορούν την συνεδρίαση της 09/03/2022.

Σημείωση 2: Ο Ελληνικός Δείκτης Mid & Small Cap είναι Customized δείκτης υπολογιζόμενος από το Χρηματιστήριο Αθηνών.

Αναλυτικά Στοιχεία Συναλλαγών Αγοράς Χρεογράφων

| | Όλα τα Χρεόγραφα | Κύρια Αγορά | Επιτήρηση | Διαπραγματεύσιμα Αμοιβαία Κεφάλαια |
|--|------------------|-------------|-----------|------------------------------------|
| Σύνολα | 121 | 111 | 9 | 1 |
| Ανοδικές / Καθοδικές / Σταθερές: | 96 / 16 / 9 | 91 / 12 / 8 | 4 / 4 / 1 | 1 / 0 / 0 |
| Κεφαλαιοποίηση Χ.Α. (εκατ €) ** | 60,066.35 | 59,826.27 | 240.08 | |
| Μέση Ημερήσια Αξία Συν/γών (χιλ. €) | 94,490.33 | 94,280.16 | 271.27 | 14.56 |
| Αξία Συναλλαγών | 103,467.73 | 103,264.29 | 192.13 | 11.31 |
| Κύριος Πίνακας: | 98,249.34 | 98,045.90 | 192.13 | 11.31 |
| Προσυμφωνημένων Συναλλαγών 6_1_2_3: | 5,218.39 | 5,218.39 | 0.00 | 0.00 |
| Πίνακας Εκποιήσεων: | 0.00 | 0.00 | 0.00 | 0.00 |
| Πίνακας Ειδικών Όρων: | 0.00 | 0.00 | 0.00 | 0.00 |
| Μέσος Ημερήσιος Όγκος Συναλλαγών | 42,907,540 | 41,932,516 | 985,659 | 680 |
| Όγκος Συναλλαγών | 55,410,612 | 54,478,023 | 932,029 | 560 |
| Κύριος Πίνακας: | 53,171,225 | 52,238,636 | 932,029 | 560 |
| Προσυμφωνημένων Συναλλαγών 6_1_2_3: | 2,239,387 | 2,239,387 | 0 | 0 |
| Πίνακας Εκποιήσεων: | 0 | 0 | 0 | 0 |
| Πίνακας Ειδικών Όρων: | 0 | 0 | 0 | 0 |
| Μέσο Ημερήσιο Πλήθος Πράξεων | 37,177 | 36,871 | 304 | 3 |
| Αριθμός Πράξεων | 48,507 | 48,246 | 257 | 4 |
| Κύριος Πίνακας: | 48,496 | 48,235 | 257 | 4 |
| Προσυμφωνημένων Συναλλαγών 6_1_2_3: | 11 | 11 | 0 | 0 |
| Πίνακας Εκποιήσεων: | 0 | 0 | 0 | 0 |
| Πίνακας Ειδικών Όρων: | 0 | 0 | 0 | 0 |

Στοιχεία Συναλλαγών Κλάδων Χρηματιστηρίου Αθηνών & Χρηματοοικονομικών Προϊόντων (Δ.Α.Κ.)

| Κωδικός | Κλάδοι | Ανοδικές / Καθοδικές / Σταθερές | Αριθμός Πράξεων | Όγκος Συναλλαγών | Αξία Συναλλαγών | % στη Συνολική Αξία |
|---------|---|---------------------------------|-----------------|------------------|-----------------|---------------------|
| 12000 | - Χρηματοοικονομικά Προϊόντα | 1 / 0 / 0 | 4 | 560 | 11,305.15 | 0.01% |
| 3510 | - Ακίνητη Περιουσία | 6 / 0 / 1 | 1,054 | 412,551 | 1,552,779.82 | 1.50% |
| 3030 | - Ασφάλειες | 1 / 0 / 1 | 40 | 12,774 | 92,832.00 | 0.09% |
| 5020 | - Βιομηχανικά Προϊόντα & Υπηρεσίες | 16 / 1 / 0 | 4,043 | 1,561,397 | 6,225,770.10 | 6.02% |
| 4040 | - Εμπόριο | 5 / 2 / 0 | 838 | 204,054 | 697,608.77 | 0.67% |
| 6010 | - Ενέργεια | 3 / 1 / 0 | 2,211 | 429,151 | 3,772,258.03 | 3.65% |
| 4020 | - Καταναλωτικά Προϊόντα & Υπηρεσίες | 5 / 0 / 2 | 1,833 | 498,791 | 4,915,929.72 | 4.75% |
| 5010 | - Κατασκευές & Υλικά Κατασκευών | 10 / 2 / 0 | 2,400 | 720,856 | 2,030,435.85 | 1.96% |
| 4030 | - Μέσα Ενημέρωσης | 1 / 0 / 0 | 26 | 13,180 | 6,124.35 | 0.01% |
| 4520 | - Προσωπική Φροντίδα, Φάρμακα & Παντοπωλεία | 2 / 1 / 0 | 155 | 63,159 | 177,571.86 | 0.17% |
| 5510 | - Πρώτες Ύλες | 8 / 5 / 0 | 1,253 | 483,115 | 1,162,538.20 | 1.12% |
| 4050 | - Ταξίδια και Αναψυχή | 6 / 1 / 0 | 2,727 | 722,117 | 5,826,120.83 | 5.63% |
| 1010 | - Τεχνολογία | 10 / 1 / 0 | 1,099 | 481,268 | 1,089,917.52 | 1.05% |
| 1510 | - Τηλεπικοινωνίες | 2 / 0 / 0 | 2,766 | 433,961 | 7,144,737.46 | 6.91% |
| 3010 | - Τράπεζες | 5 / 1 / 0 | 22,525 | 46,230,136 | 57,961,550.53 | 56.02% |
| 4510 | - Τρόφιμα, Ποτά & Καπνοβιομηχανίες | 4 / 1 / 5 | 802 | 110,352 | 1,922,105.08 | 1.86% |
| 2010 | - Υγεία | 3 / 0 / 0 | 64 | 16,289 | 21,668.32 | 0.02% |
| 6510 | - Υπηρεσίες Κοινής Ωφέλειας | 5 / 0 / 0 | 4,210 | 1,607,622 | 8,506,732.76 | 8.22% |
| 3020 | - Χρηματοοικονομικές Υπηρεσίες | 3 / 0 / 0 | 457 | 1,409,279 | 349,742.02 | 0.34% |

Οι 10 Μετοχές με τη μεγαλύτερη Άνοδο & Πτώση

Κύρια Αγορά

| Μετοχές με τη μεγαλύτερη Θετική μεταβολή τιμής | Τιμή κλεισ. | Μεταβ. | Μετοχές με τη μεγαλύτερη Αρνητική μεταβολή τιμής | Τιμή κλεισ. | Μεταβ. |
|--|-------------|---------|--|-------------|----------|
| ΒΙΟΚΑΡΠΕΤ (ΚΟ) | 1.48 | 9.63% # | ΓΕΝΙΚΗ ΕΜΠΟΡΙΟΥ (ΚΟ) | 1.04 | -1.89% α |
| EUROBANK HOLDINGS (ΚΟ) | 0.9114 | 9.54% # | ΛΑΜΨΑ (ΚΟ) | 19.8 | -1.00% α |
| QUALITY & RELIABILITY (ΚΟ) | 0.468 | 8.84% # | ΤΖΙΡΑΚΙΑΝ ΠΡΟΦΙΛ (ΚΟ) | 2.55 | -0.78% α |
| SENERGY HOLDINGS (ΚΑ) | 3.575 | 7.36% # | ΑΤΤΙΚΑ BANK A.T.E. (ΚΟ) | 0.148 | -0.27% α |
| ΠΕΤΡΟΠΟΥΛΟΣ ΠΕΤΡΟΣ (ΚΟ) | 7.6 | 7.04% # | ΕΛΓΕΚΑ (ΚΟ) | 0.498 | -0.20% α |
| CENTRIC ΣΥΜΜΕΤΟΧΩΝ (ΚΟ) | 0.276 | 6.98% # | | | |
| ΕΥΡΩΣΥΜΒΟΥΛΟΙ (ΚΟ) | 0.51 | 6.25% # | | | |
| ΕΝΤΕΡΣΟΦΤ (ΚΟ) | 4.8 | 5.26% # | | | |
| ΟΠΑΠ (ΚΟ) | 12.38 | 4.83% # | | | |
| INFORM Π. ΛΥΚΟΣ (ΚΟ) | 1.645 | 4.44% # | | | |

| Μετοχές με τη μεγαλύτερη Αξία Συναλλαγών | Αξία (χιλ. €) | Μεταβ. | Μετοχές με το μεγαλύτερο Όγκο Συναλλαγών | Όγκος | Μεταβ. |
|--|---------------|---------|--|------------|---------|
| ALPHA ΥΠΗΡΕΣΙΩΝ ΣΥΜΜ (ΚΟ) | 22,165.43 | 2.90% # | ALPHA ΥΠΗΡΕΣΙΩΝ ΣΥΜΜ (ΚΟ) | 21,342,186 | 2.90% # |
| ΕΘΝΙΚΗ ΤΡΑΠΕΖΑ (ΚΟ) | 18,505.07 | 2.13% # | EUROBANK HOLDINGS (ΚΟ) | 15,501,534 | 9.54% # |
| EUROBANK HOLDINGS (ΚΟ) | 13,989.57 | 9.54% # | ΕΘΝΙΚΗ ΤΡΑΠΕΖΑ (ΚΟ) | 6,660,989 | 2.13% # |
| ΟΤΕ (ΚΟ) | 7,112.21 | 2.10% # | ΠΕΙΡΑΙΩΣ FINANCIAL HOLD (ΚΟ) | 2,528,497 | 4.42% # |
| ΟΠΑΠ (ΚΟ) | 5,320.66 | 4.83% # | MARFIN INVESTMENT GROUP (ΚΟ) | 1,320,893 | 3.80% # |
| JUMBO (ΚΟ) | 4,606.47 | 1.40% # | ΑΔΜΗΕ ΣΥΜΜΕΤΟΧΩΝ Α.Ε. (ΚΟ) | 851,296 | 0.22% # |
| ΜΥΤΙΛΗΝΑΙΟΣ (ΚΟ) | 4,562.51 | 4.15% # | ΔΕΗ (ΚΟ) | 565,492 | 2.59% # |
| ΔΕΗ (ΚΟ) | 4,247.55 | 2.59% # | ΟΠΑΠ (ΚΟ) | 435,630 | 4.83% # |
| ΠΕΙΡΑΙΩΣ FINANCIAL HOLD (ΚΟ) | 3,227.34 | 4.42% # | ΟΤΕ (ΚΟ) | 430,099 | 2.10% # |
| ΤΕΡΝΑ ΕΝΕΡΓΕΙΑΚΗ (ΚΟ) | 2,112.09 | 2.08% # | JUMBO (ΚΟ) | 337,314 | 1.40% # |

Σημείωση: Απεικονίζονται οι Μετοχές που δεν ανήκουν στην Κατηγορία Επιτήρησης και πραγματοποιήσαν κατά τη διάρκεια της συνεδρίασης Αξία Συναλλαγών μεγαλύτερη από 10,000 Ευρώ.

Αναλυτικά Στοιχεία Συναλλαγών Αγοράς Παραγώγων

| | Αριθμός Πράξεων | Όγκος | Ανοικτές θέσεις |
|--------------------------------|-----------------|--------|-----------------|
| Σ.Μ.Ε. σε Δείκτες | 444 | 2,607 | 2,551 |
| FTSE/X.A. Τράπεζες | 0 | 0 | 2 |
| FTSE/X.A. Large Cap | 444 | 2,607 | 2,549 |
| Σ.Μ.Ε. σε Μετοχές | 3,982 | 83,536 | 305,974 |
| ΑΔΜΗΕ ΣΥΜΜΕΤΟΧΩΝ Α.Ε. (ΚΟ) | 39 | 305 | 4,870 |
| ΑΛΡΗΑ ΥΠΗΡΕΣΙΩΝ ΣΥΜΜ (ΚΟ) | 735 | 37,170 | 83,462 |
| COCA-COLA HBC AG (ΚΟ) | 142 | 492 | 1,443 |
| CENERGY HOLDINGS (ΚΑ) | 64 | 347 | 10,042 |
| ΕΛΛΑΚΤΩΡ (ΚΟ) | 54 | 1,010 | 12,461 |
| EUROBANK HOLDINGS (ΚΟ) | 601 | 15,900 | 41,034 |
| ΕΥΔΑΠ (ΚΟ) | 5 | 9 | 438 |
| FOURLIS ΣΥΜΜΕΤΟΧΩΝ (ΚΟ) | 52 | 311 | 2,231 |
| ΓΕΚ ΤΕΡΝΑ (ΚΟ) | 27 | 431 | 6,098 |
| ΕΛΛΗΝ. ΧΡΗΜΑΤΙΣΤΗΡΙΑ-Χ.Α. (ΚΟ) | 25 | 132 | 1,737 |
| ΕΛΛΗΝΙΚΑ ΠΕΤΡΕΛΑΙΑ (ΚΟ) | 124 | 399 | 1,591 |
| INTRACOM HOLDINGS (ΚΟ) | 86 | 338 | 6,057 |
| JUMBO (ΚΟ) | 28 | 78 | 1,177 |
| LAMDA DEVELOPMENT(ΚΟ) | 123 | 935 | 5,520 |
| MARFIN INVESTMENT GROUP (ΚΟ) | 14 | 123 | 32,584 |
| ΜΟΤΟΡ ΟΪΛ (ΚΟ) | 113 | 324 | 2,162 |
| ΜΥΤΙΛΗΝΑΙΟΣ (ΚΟ) | 207 | 978 | 6,636 |
| ΕΘΝΙΚΗ ΤΡΑΠΕΖΑ (ΚΟ) | 838 | 15,968 | 26,008 |
| ΟΠΑΠ (ΚΟ) | 61 | 238 | 1,393 |
| ΟΤΕ (ΚΟ) | 50 | 194 | 1,094 |
| ΟΛΠ (ΚΟ) | 5 | 17 | 710 |
| ΠΕΙΡΑΙΩΣ FINANCIAL HOLD (ΚΟ) | 327 | 6,683 | 31,167 |
| ΔΕΗ (ΚΟ) | 156 | 777 | 15,371 |
| ΤΕΡΝΑ ΕΝΕΡΓΕΙΑΚΗ (ΚΟ) | 29 | 153 | 1,785 |
| ΤΙΤΑΝ CEMENT (ΚΑ) | 21 | 42 | 1,151 |
| ΒΙΟΗΑΛCO SA/NV (ΚΑ) | 56 | 182 | 7,752 |
| Δικαιώματα σε Δείκτες | 20 | 194 | 925 |
| FTSE/X.A. Large Cap | 20 | 194 | 925 |
| Δικαιώματα σε Μετοχές | 4 | 8 | 1,096 |
| ΑΛΡΗΑ ΥΠΗΡΕΣΙΩΝ ΣΥΜΜ (ΚΟ) | 0 | 0 | 250 |
| ΕΘΝΙΚΗ ΤΡΑΠΕΖΑ (ΚΟ) | 4 | 8 | 652 |
| ΟΠΑΠ (ΚΟ) | 0 | 0 | 51 |
| ΟΤΕ (ΚΟ) | 0 | 0 | 62 |
| ΠΕΙΡΑΙΩΣ FINANCIAL HOLD (ΚΟ) | 0 | 0 | 11 |
| ΔΕΗ (ΚΟ) | 0 | 0 | 70 |
| Συνολική Δραστηριότητα | 4,450 | 86,345 | 310,546 |

| Πληθος Χρεογράφων | Ονομ. Αξία | Μερίσματα [1] | | | Ημερ.Τελευτ.Αποκοπής Μέρισμα [2] | Αποκοπή Δικαίωμα | Σημ. | Χρεόγραφο | Τιμή κλεισίματος | % μεταβ. | Προηγ. Κλείσιμο- ημ/νία | Άνοιγμα | Κατωτ Τιμή | Ανωτ Τιμή | Τελ Τιμή | Σταθμ Τιμή | Τελευταία ζήτηση [7] | Τελευταία προσφορά [7] | Ρ/Ε μετά φ. | Χρήσιμ Όγκος | Πράξεις | Αξία Συναλλαγών[8] | Χ.Α. Εταιρείας (χιλ. €) [3,5] | Χαμηλό έτους | Υψηλό έτους | Κλάδος [4] |
|----------------------|---------------|---------------|------|------|-------------------------------------|---------------------|------|--------------------------|---------------------|----------|----------------------------|------------|---------------|--------------|-------------|---------------|----------------------------|------------------------------|----------------|-----------------|---------|-----------------------|----------------------------------|-----------------|----------------|---------------|
| | | 2019 | 2020 | 2021 | | | | | | | | | | | | | | | | | | | | | | |
| 5,867,311 | 0.300 | --- | --- | --- | 11/08/2010 | 28/04/2017 | 5243 | DIONIC (ΚΟ) | 0.11 | --- | 0.11 | 30/06/2020 | --- | --- | --- | --- | --- | --- | --- | --- | --- | --- | 645.40 | 0.11 | 0.11 | 50205010 |
| 66,948,210 | 0.300 | --- | --- | --- | 22/09/2015 | 22/09/2015 | 5179 | FOLLI-FOLLIE (ΚΟ) | 4.8 | --- | 4.8 | 24/05/2018 | --- | --- | --- | --- | --- | --- | --- | --- | --- | --- | 321,351.41 | 4.8 | 4.8 | 40401030 |
| 12,417,000 | 0.310 | --- | --- | --- | 27/08/2019 | 28/08/2017 | 5233 | MLS ΠΛΗΡΟΦΟΡΙΚΗ (ΚΟ) | 0.57 | --- | 0.57 | 12/05/2020 | --- | --- | --- | --- | --- | --- | --- | --- | --- | --- | 7,077.69 | 0.57 | 0.57 | 10101015 |
| 33,301,715 | 0.320 | --- | --- | --- | 27/06/2003 | 08/07/2009 | 5241 | ΑΕΓΕΚ (ΚΟ) | 0.035 | --- | 0.035 | 25/06/2020 | --- | --- | --- | --- | --- | --- | --- | --- | --- | --- | 1,165.56 | 0.035 | 0.035 | 50101010 |
| 4,737,503 | 0.320 | --- | --- | --- | 22/06/2005 | 22/09/2015 | 5115 | ΒΑΡΑΓΚΗΣ (ΚΟ) | 0.11 | --- | 0.11 | 02/03/2022 | --- | --- | --- | --- | --- | --- | --- | --- | --- | --- | 521.13 | 0.11 | 0.11 | 40202015 |
| 77,126,446 | 0.340 | --- | --- | --- | 23/05/2005 | 18/08/2011 | 5206 | Γ.Ε. ΔΗΜΗΤΡΙΟΥ (ΚΟ) | 0.0125 | --- | 0.0125 | 30/04/2019 | --- | --- | --- | --- | --- | --- | --- | --- | --- | --- | 964.08 | 0.0125 | 0.0125 | 40202020 |
| 7,085,888 | 1.59 | --- | --- | --- | 02/07/1996 | 06/09/2010 | 5216 | ΕΛΒΙΕΜΕΚ (ΚΟ) | 2.6 | --- | 2.6 | 30/09/2019 | --- | --- | --- | --- | --- | --- | --- | --- | --- | --- | 18,423.31 | 2.6 | 2.6 | 35101010 |
| 25,179,640 | 0.600 | --- | --- | --- | 08/08/1994 | 19/09/2000 | 5191 | Ι. ΜΠΟΥΤΑΡΗΣ & ΥΙΟΣ (ΚΟ) | 0.026 | --- | 0.026 | 01/10/2018 | --- | --- | --- | --- | --- | --- | --- | --- | --- | --- | 742.45 | 0.026 | 0.026 | 45101015 |
| 1,540,000 | 0.600 | --- | --- | --- | 08/08/1994 | 19/09/2000 | 5192 | Ι. ΜΠΟΥΤΑΡΗΣ & ΥΙΟΣ (ΠΟ) | 0.057 | --- | 0.057 | 01/10/2018 | --- | --- | --- | --- | --- | --- | --- | --- | --- | --- | 742.45 | 0.057 | 0.057 | 45101015 |

Κατάσταση σε Αναστολή

Σημειώσεις Χρεογράφων

Κωδικός Κείμενο σημείωσης

- () - Προσαρμοσμένα Μέρισματα λόγω διανομής Δωρεάν μετοχών.
- * - Τελευταία προσαρμοσμένη τιμή κλεισίματος.
- [1] - Καθαρά μερίσματα.
- [2] - Στη στήλη "Ημερ. Αποκοπής τελευταίου δικαιώματος" αναφέρεται η Ημερομηνία εισαγωγής για Νέες Εταιρείες.
- [3] - Η Χρηματιστηριακή αξία αναφέρεται στο σύνολο των μετοχών
- [4] - Η κωδικοποίηση των Κλάδων Οικονομικής Δραστηριότητας του Χ.Α. παρουσιάζονται στο Παράρτημα Α
- [5] - Η Χρηματιστηριακή Αξία αναφέρεται στο σύνολο των κατηγοριών μετοχών (εφόσον έχουν εισαχθεί περισσότερες της μιας κατηγορίες) και δεν αναφέρεται σε επιμέρους κατηγορίες μετοχών μιας εταιρείας.
- [6] - Ρ/Ε μεγαλύτερο του 100
- [7] - Τελευταία εικόνα του Βιβλίου Εντολών πριν το τέλος της συνεδρίασης
- [8] - Στην Αξία Συναλλαγών των Μετοχών περιλαμβάνονται όλοι οι τύποι Πακέτων

4750 - Μεταφορά στην Κατηγορία Επιτήρησης από 8/4/2011.

4912 - Μεταφορά στην κατηγορία Επιτήρησης από 31/7/2012.

4955 - Μεταφορά στην Επιτήρηση από 5/4/2013.

4957 - Μεταφορά στην Επιτήρηση από 5/4/2013.

4958 - Μεταφορά στην Επιτήρηση από 5/4/2013.

4959 - Μεταφορά στην Επιτήρηση από 5/4/2013.

5093 - Μεταφορά στην Κατηγορία Επιτήρησης από 8/4/2015.

5112 - Μεταφορά στην Κατηγορία Επιτήρησης από 15/04/2016.

5115 - Μεταφορά στην Κατηγορία Επιτήρησης από 15/04/2016.

5141 - Μεταφορά στην Κατηγορία Επιτήρησης από 10/05/2017.

5160 - Μεταφορά στην Κατηγορία Επιτήρησης από 15/04/2016.

5162 - Μεταφορά στην Κατηγορία Επιτήρησης από 21/12/2009.

5165 - Μεταφορά στην Κατηγορία Επιτήρησης από 15/02/2018.

5179 - Αναστολή διαπραγμάτευσης από 25/05/2018.

5191 - Αναστολή διαπραγμάτευσης από 02/10/2018.

5192 - Αναστολή διαπραγμάτευσης από 02/10/2018.

5193 - Μεταφορά στην κατηγορία Επιτήρησης από 25/10/2018.

5194 - Μεταφορά στην κατηγορία Επιτήρησης από 25/10/2018.

5197 - Μεταφορά στην κατηγορία Επιτήρησης από 07/11/2018.

5206 - Αναστολή διαπραγμάτευσης από 02/05/2019.

5216 - Αναστολή διαπραγμάτευσης από 01/10/2019.

5232 - Μεταφορά στην Κατηγορία Επιτήρησης από 08/04/2011.

5233 - Αναστολή διαπραγμάτευσης από 13/05/2020.

5241 - Αναστολή διαπραγμάτευσης από 26/06/2020

5243 - Αναστολή διαπραγμάτευσης από 01/07/2020.

5245 - Μεταφορά στη Κατηγορία Επιτήρησης από 09/07/2020.

5246 - Μεταφορά στην κατηγορία Επιτήρησης από 09/07/2020.

5248 - Μεταφορά στην κατηγορία Επιτήρησης από 06/09/2011.

5253 - Μεταφορά στην Επιτήρηση από 14/5/2021.

Στοιχεία Συναλλαγών Πακέτων

| Χρεόγραφο | Όγκος πακέτου | Τιμή πακέτου | Αξία πακέτου | Ωρα έγκρισης | Σημείωση |
|----------------------------|---------------|--------------|--------------|--------------|----------|
| JUMBO (ΚΟ) | 70,000 | 13.70 | 959,000.00 | 12:49:34 | 20 |
| JUMBO (ΚΟ) | 20,000 | 13.72 | 274,400.00 | 13:28:06 | 20 |
| ALPHA ΥΠΗΡΕΣΙΩΝ ΣΥΜΜ (ΚΟ) | 1,000,000 | 1.03 | 1,030,000.00 | 13:31:44 | 20 |
| ALPHA ΥΠΗΡΕΣΙΩΝ ΣΥΜΜ (ΚΟ) | 400,000 | 1.03 | 412,400.00 | 13:42:29 | 20 |
| ΕΘΝΙΚΗ ΤΡΑΠΕΖΑ (ΚΟ) | 220,483 | 2.83 | 623,746.41 | 14:09:09 | 20 |
| JUMBO (ΚΟ) | 47,000 | 13.73 | 645,310.00 | 14:22:50 | 20 |
| JUMBO (ΚΟ) | 23,562 | 12.83 | 302,385.28 | 14:54:34 | 14 |
| ΟΠΑΠ (ΚΟ) | 18,858 | 12.59 | 237,354.33 | 14:55:47 | 14 |
| QUALITY & RELIABILITY (ΚΟ) | 139,484 | 0.400 | 55,793.60 | 15:20:20 | 20 |
| ΑΔΜΗΕ ΣΥΜΜΕΤΟΧΩΝ Α.Ε. (ΚΟ) | 122,000 | 2.26 | 275,720.00 | 15:59:34 | 20 |
| ΑΔΜΗΕ ΣΥΜΜΕΤΟΧΩΝ Α.Ε. (ΚΟ) | 178,000 | 2.26 | 402,280.00 | 16:00:17 | 20 |

Σημειώσεις πακέτων

- 9 - Μέθοδος 6-1 / Ειδική Χρέωση
- 10 - Μέθοδος 6-1 / Ειδική Χρέωση, Αυθημερόν Διακανονισμός
- 14 - Μέθοδος 6-3 / Πακέτο Αποκατάστασης, Ατελής αγορά και Πώληση
- 18 - Μέθοδος 6-2 / SPOT 1
- 19 - Μέθοδος 6-2 / SPOT 2
- 20 - Μέθοδος 6-1 και Μέθοδος 6-1 Αυθημερόν Διακανονισμός
- 21 - Άλλη Προσυμφωνημένη

Στοιχεία Συναλλαγών Δικαιωμάτων

| Ημερ. αποκοπής | Έναρξη εξάσκησης | Λήξη εξάσκησης | Λήξη διαπραγμάτευσης | Δικαιώματα | Κατωτ Τιμή | Ανωτ Τιμή | Τιμή κλεισ. | Τελευταία ζήτηση | Τελευταία προσφορά | Όγκος | Πράξεις | Αξία Συναλλαγών |
|----------------|------------------|----------------|----------------------|------------|------------|-----------|-------------|------------------|--------------------|-------|---------|-----------------|
|----------------|------------------|----------------|----------------------|------------|------------|-----------|-------------|------------------|--------------------|-------|---------|-----------------|

Δεν υπάρχουν Συναλλαγές Δικαιωμάτων.

Στοιχεία Συναλλαγών Εκποιήσεων

| Χρεόγραφα | Τύπος Χρεογράφου | Όγκος Συναλλαγών | Αριθμός Πράξεων | Αξία Συναλλαγών | Σημείωση |
|-----------|------------------|------------------|-----------------|-----------------|----------|
|-----------|------------------|------------------|-----------------|-----------------|----------|

Δεν πραγματοποιήθηκαν Εκποιήσεις Μετοχών.

Σημειώσεις Εκποιήσεων

- 1 - Δημόσιος Ανοικτός Πλειστηριασμός
- 2 - Εκποίηση Ενσώματων Ονομαστικών Μετοχών
- 3 - Εκποίηση Αδιάθετων Κλασματικών Υπολοίπων

Στοιχεία Ενεργητικού Διαπραγματεύσιμων Αμοιβαίων Κεφαλαίων (Δ.Α.Κ.)

| | Ημερομηνία συναλλαγών | Δημιουργία / Εξαγορά | Αριθ. Μερ. (T-1) | Νέα Μερ. (T-1) | Εξαγορασθ. Μερ. (T-1) | Μερίδια (T) [1] | Αξία Ενεργητικού [2] | Καθαρή Τιμή | Μέρισμα /Μερίδιο | Ημερ. Αποκοπής |
|--------------------------------|-----------------------|----------------------|------------------|----------------|-----------------------|-----------------|----------------------|-------------|------------------|----------------|
| ALPHA ETF FTSE Athex Large Cap | 11/03/2022 | 5,000 | 882,175 | --- | --- | 882,175 | 17,116,220.00 | 19.4023 | 0.71 | 01/07/2021 |

Σημειώσεις Δ.Α.Κ.

[1] - Αριθμ. μεριδίων (T) = Αριθμ. μεριδίων (T-1) + Νεοεκδιθέντα μερίδια (T-1) - Εξαγορασθέντα μερίδια (T-1)

[2] - Περιλαμβάνονται και τα μερίδια που δημιουργήθηκαν / εξαγοράσθηκαν την ημέρα T-1.

| Περιγραφή | Στοιχεία |
|--|---|
| Όνομασία Δ.Α.Κ. | ALPHA ETF FTSE Athex Large Cap |
| Σύμβολο Δ.Α.Κ. (GR) | ΑΔΑΚ |
| Σύμβολο Δ.Α.Κ. (EN) | AETF |
| ISIN Δ.Α.Κ. | GRF000153004 |
| Κατηγορία Διαπραγμάτευσης | Διαπραγματεύσιμα Αμοιβαία Κεφάλαια (Δ.Α.Κ.) |
| Τύπος Δ.Α.Κ. | Μετοχών |
| Τρόπος διαχείρισης | Παθητικός |
| Επενδυτική Στρατηγική | Σκοπός της επενδυτικής πολιτικής του Αμοιβαίου Κεφαλαίου είναι η αναπαραγωγή της αποδόσεως του Δείκτη FTSE/X.A. Large Cap του Χρηματιστηρίου Αθηνών σε όρους Ευρώ, ακολουθώντας πλήρως και πανομοιότυπως τη σύνθεση του υποκείμενου Δείκτη. |
| Εκδότης | ΑΛΦΑ ASSET MANAGEMENT Α.Ε.Δ.Α.Κ. |
| Εταιρεία Διαχείρισης | ΑΛΦΑ ASSET MANAGEMENT Α.Ε.Δ.Α.Κ. |
| Ειδικοί Διαπραγματευτές | ΑΛΦΑ FINANCE Α.Χ.Ε.Π.Ε.Υ. , ΕΘΝΙΚΗ ΧΡΗΜΑΤΙΣΤΗΡΙΑΚΗ Α.Χ.Ε.Π.Ε.Υ. |
| Θεματοφύλακας | ΑΛΦΑ ΤΡΑΠΕΖΑ Α.Ε. |
| Σύμβολο Δείκτη (GR) | FTSE |
| Σύμβολο Δείκτη (EN) | FTSE |
| Όνομασία Δείκτη | FTSE/X.A. Large Cap |
| ISIN Δείκτη | GRI99201A006 |
| Κλάσμα Δείκτη [1] | 1/100 |
| Αρχική Τιμή Μεριδίου | 21.76 |
| Συνολικός Αριθμός Μεριδίων [2] | 882,175 |
| Ημερομηνία πρώτης Έκδοσης | 14/01/2008 |
| Ημερομηνία έναρξης Διαπραγμάτευσης | 24/01/2008 |
| Νόμισμα Διαπραγμάτευσης | ΕΥΡΩ |
| Νόμισμα Ενεργητικού | ΕΥΡΩ |
| Αρχική Αξία Ενεργητικού [3] | 3,000,000.00 |
| Αριθμ. Μεριδίων για Δημιουργία-Εξαγορά [4] | 5,000 |
| Αμοιβή Διαχείρισης | 0.375 |

Σημειώσεις Δ.Α.Κ.

[1] - Το κλάσμα της τιμής του δείκτη που αποτελεί η τιμή της πρώτης έκδοσης

[2] - Ο αριθμός μεριδίων που διαπραγματεύθηκαν στο Χρηματιστήριο την ημέρα T

[3] - Η αξία του ενεργητικού κατά την έκδοση

[4] - Ο αριθμός μεριδίων που απαιτείται κατά τη διαδικασία δημιουργίας εξαγοράς

11/03/2022

Ανακοινώσεις

Η.Δ.Τ.

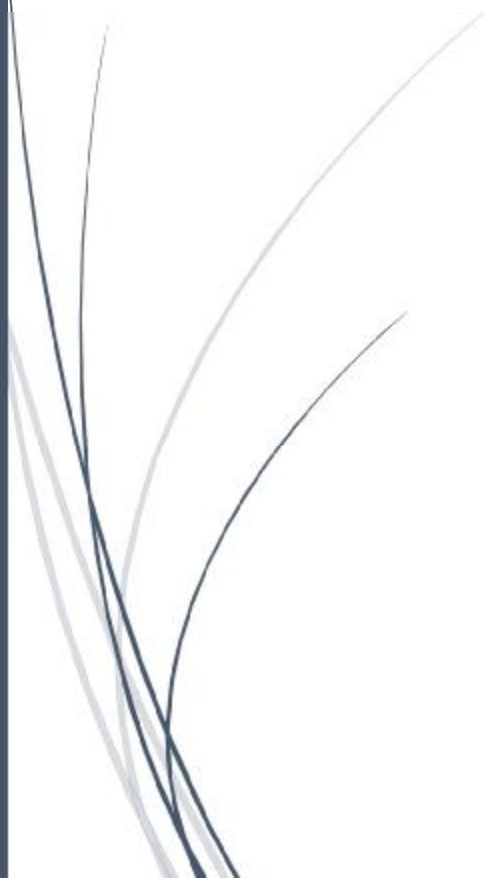

ΑΝΑΚΟΙΝΩΣΕΙΣ

ΓΝΩΣΤΟΠΟΙΗΣΕΙΣ ΕΤΑΙΡΕΙΩΝ

Quest Συμμετοχών Ανώνυμη Εταιρεία

Ανακοίνωση για την εισαγωγή δωρεάν μετοχών από split μετοχών της Εταιρείας

Η εταιρεία «Quest Συμμετοχών Ανώνυμη Εταιρεία» (η Εταιρεία) ενημερώνει το επενδυτικό κοινό ότι η Έκτακτη Γενική Συνέλευση των μετόχων της Εταιρείας, που πραγματοποιήθηκε στις 28.02.2022, αποφάσισε τη μείωση της ονομαστικής αξίας της μετοχής από 1,33 Ευρώ σε 0,44 Ευρώ και την ταυτόχρονη αύξηση του συνολικού αριθμού των μετοχών από 35.740.896 σε 107.222.688 κοινές ονομαστικές μετά ψήφου μετοχές (split).

Οι ως άνω 71.481.792 νέες μετοχές πρόκειται να διανεμηθούν δωρεάν στους μετόχους της Εταιρείας σε αναλογία 2 νέες κοινές ονομαστικές μετοχές για κάθε 1 παλαιά κοινή ονομαστική μετοχή. Μετά την ως άνω εταιρική μεταβολή, το μετοχικό κεφάλαιο της Εταιρείας διαμορφώνεται σε 47.177.982,72 Ευρώ, διαιρούμενο σε 107.222.688 κοινές ονομαστικές μετά ψήφου μετοχές, ονομαστικής αξίας μετοχής 0,44 Ευρώ. Παράλληλα σχηματίστηκε αποθεματικό ειδικού σκοπού, σύμφωνα με το άρ. 31 παρ. 2 του ν. 4548/2018 ύψους 357.408,96 Ευρώ για σκοπούς στρογγυλοποίησης της νέας ονομαστικής αξίας της μετοχής.

Την 04.03.2022 καταχωρήθηκε στο Γενικό Εμπορικό Μητρώο (Γ.Ε.ΜΗ.) με Κωδικό Αριθμό Καταχώρισης 2807832 και με αριθμό πρωτοκόλλου ΑΠ 2589584/04.03.2022 απόφαση της Διεύθυνσης Εταιρειών, Τμήμα Εποπτείας Εισηγμένων Α.Ε. και Αθλητικών Α.Ε. του Υπουργείου Οικονομίας και Ανάπτυξης με την οποία εγκρίθηκε η τροποποίηση του άρθρου 5 του καταστατικού της Εταιρείας.

Η Επιτροπή Εταιρικών Πράξεων του Χρηματιστηρίου Αθηνών κατά τη συνεδρίαση της την 11.03.2022 ενέκρινε την εισαγωγή προς διαπραγμάτευση των νέων μετοχών της Εταιρείας που προκύπτουν σύμφωνα με τα ανωτέρω.

Με απόφαση της Εταιρείας, ορίζονται τα εξής:

α) ως ημερομηνία αποκοπής του δικαιώματος συμμετοχής στο split μετοχών ορίζεται η

16.03.2022. Από την ίδια ημερομηνία, οι μετοχές της Εταιρείας θα είναι διαπραγματεύσιμες στο Χρηματιστήριο Αθηνών με τη νέα ονομαστική αξία, ήτοι, 0,44 Ευρώ ανά μετοχή, χωρίς το δικαίωμα συμμετοχής στη εν λόγω διανομή δωρεάν μετοχών, και η τιμή εκκίνησης των μετοχών της Εταιρείας στο Χρηματιστήριο Αθηνών θα διαμορφωθεί σύμφωνα με τον Κανονισμό του Χρηματιστηρίου Αθηνών σε συνδυασμό με την υπ' αριθμόν 26 απόφαση του Διοικητικού Συμβουλίου του Χρηματιστηρίου Αθηνών, όπως ισχύει, και

β) δικαιούχοι στην παραπάνω εταιρική πράξη είναι οι μέτοχοι της Εταιρείας που θα είναι εγγεγραμμένοι στα αρχεία του Συστήματος Άυλων Τίτλων (Σ.Α.Τ.) την 17.03.2022.

Η έναρξη της διαπραγμάτευσης των νέων μετοχών στο Χρηματιστήριο Αθηνών ορίζεται την 21.03.2022. Από την ίδια ημερομηνία οι ανωτέρω μετοχές θα είναι πιστωμένες στις μερίδες και τους λογαριασμούς αξίων των μετόχων στο Σ.Α.Τ.

Για περισσότερες πληροφορίες οι κ.κ. μέτοχοι μπορούν να απευθύνονται στο Τμήμα Εξυπηρέτησης Μετόχων της Εταιρείας (τηλ. 211-9994762, κος Παπαδιαμαντόπουλος Δημήτρης).

From: EUROBANK ERGASIAS ΥΠΗΡΕΣΙΩΝ
Posted At: 10 March 2022 17:28
Conversation: - Στρατηγικός Σχεδιασμός 2022-2024 & Οικονομικά Αποτελέσματα 2021 - FY 2021 Presentation
Posted To: DOLAnnouncements

Subject: - Στρατηγικός Σχεδιασμός 2022-2024 & Οικονομικά Αποτελέσματα 2021 - FY 2021 Presentation

10 Μαρτίου 2022

Επισυνάπτονται τα Οικονομικά Αποτελέσματα Έτους 2021 και Στρατηγικός Σχεδιασμός 2022-2024 καθώς και η σχετική Παρουσίαση της Eurobank Ergasias Υπηρεσιών και Συμμετοχών Ανώνυμη Εταιρεία τα οποία είναι διαθέσιμα στην ιστοσελίδα της Holdings και στην ιστοσελίδα των Ελληνικών Χρηματιστηρίων – Χρηματιστήριο Αθηνών (<http://www.helex.gr>).

[Δελτίο Τύπου
Presentation](#)

From: Ο.Τ.Ε. Α.Ε.
Posted At: 10 March 2022 17:38
Conversation: ΑΓΟΡΑ ΙΔΙΩΝ ΜΕΤΟΧΩΝ
Posted To: DOLAnnouncements

Subject: ΑΓΟΡΑ ΙΔΙΩΝ ΜΕΤΟΧΩΝ

Δείτε την ανακοίνωση

[Ανακοίνωση](#)

From: ΠΛΑΣΤΙΚΑ ΘΡΑΚΗΣ ΕΤΑΙΡΙΑ ΣΥΜΜΕΤΟΧΩΝ Α.Ε.Ε.
Posted At: 10 March 2022 18:07
Conversation: Ανακοίνωση Αγοράς Ιδίων Μετοχών
Posted To: DOLAnnouncements

Subject: Ανακοίνωση Αγοράς Ιδίων Μετοχών

Πλαστικά Θράκης Εταιρεία Συμμετοχών Α.Ε.Ε.

10.3.2022

Η εταιρεία Πλαστικά Θράκης Εταιρεία Συμμετοχών Α.Ε.Ε. ανακοινώνει ότι κατ' εφαρμογή του άρθρου 49 του ν. 4548/2018, του Κανονισμού (ΕΕ) 596/2014 του Ευρωπαϊκού Κοινοβουλίου και του Συμβουλίου της 16ης Απριλίου 2014 και του κατ' εξουσιοδότηση Κανονισμού (ΕΕ) 2016/1052 της 8ης Μαρτίου 2016 της Ευρωπαϊκής Επιτροπής, προέβη στις 10 Μαρτίου 2022 σε αγορά 3.000 ιδίων μετοχών μέσω του μέλους του Χρηματιστηρίου Αθηνών ΒΕΤΑ Χρηματιστηριακή Α.Ε.Π.Ε.Υ, με μέση τιμή κτήσης 4,96 Ευρώ ανά μετοχή και συνολική αξία της συναλλαγής 14.872,26 Ευρώ, σε εκτέλεση της σχετικής απόφασης της Τακτικής Γενικής Συνέλευσης των μετόχων της 21ης Μαΐου 2021.

From: SPACE HELLAS A.E.
Posted At: 10 March 2022 18:15
Conversation: ΑΝΑΚΟΙΝΩΣΗ ΑΠΟΚΤΗΣΗΣ ΙΔΙΩΝ ΜΕΤΟΧΩΝ
Posted To: DOLAnnouncements
Subject: ΑΝΑΚΟΙΝΩΣΗ ΑΠΟΚΤΗΣΗΣ ΙΔΙΩΝ ΜΕΤΟΧΩΝ

Αγία Παρασκευή, 10 Μαρτίου 2022

ΑΝΑΚΟΙΝΩΣΗ ΑΠΟΚΤΗΣΗΣ ΙΔΙΩΝ ΜΕΤΟΧΩΝ

Η εταιρεία «SPACE HELLAS ΑΝΩΝΥΜΗ ΕΤΑΙΡΕΙΑ ΣΥΣΤΗΜΑΤΑ ΚΑΙ ΥΠΗΡΕΣΙΕΣ ΤΗΛΕΠΙΚΟΙΝΩΝΙΩΝ, ΠΛΗΡΟΦΟΡΙΚΗΣ, ΑΣΦΑΛΕΙΑΣ-ΙΔΙΩΤΙΚΗ ΕΠΙΧΕΙΡΗΣΗ ΠΑΡΟΧΗΣ ΥΠΗΡΕΣΙΩΝ ΑΣΦΑΛΕΙΑΣ», ανακοινώνει – σύμφωνα με τον κανονισμό (ΕΕ) αριθ. 596/2014 του Ευρωπαϊκού Κοινοβουλίου και του Συμβουλίου της 16ης Απριλίου 2014 και τον κατ'εξουσιοδότηση Κανονισμό (ΕΕ) 2016/1052 της Επιτροπής της 8ης Μαρτίου 2016, το άρθρο 49 του Ν.4548/2018 και σε συνέχεια της από 18.06.2020 απόφασης της Τακτικής Γενικής Συνέλευσης (Θέμα 10ο) των μετόχων της και της σχετικής από 26.11.2020 απόφασης του Διοικητικού της Συμβουλίου – ότι στο πλαίσιο του Προγράμματος Απόκτησης Ιδίων Μετοχών, την 10^η Μαρτίου 2022 προέβη, μέσω της Χρηματιστηριακής εταιρείας Merit Χρηματιστηριακή Α.Ε.Π.Ε.Υ., σε αγορά 670 ιδίων μετοχών, με μέση τιμή κτήσης 8,35970 EUR ανά μετοχή, συνολικής αξίας 5.601,00 EUR.

Μετά την εν λόγω συναλλαγή, η εταιρεία κατέχει 94.727 ίδιες μετοχές, ποσοστό 1,467150% του συνόλου των μετοχών της εταιρείας.

From: ΠΑΠΟΥΤΣΑΝΗΣ Α.Β.Ε.Ε.
Posted At: 10 March 2022 18:16
Conversation: Παπουτσάνης: Οικονομικά αποτελέσματα χρήσης 2021
Posted To: DOLAnnouncements

Subject: Παπουτσάνης: Οικονομικά αποτελέσματα χρήσης 2021

ΔΕΛΤΙΟ ΤΥΠΟΥ

10 Μαρτίου 2022

Παπουτσάνης: Οικονομικά αποτελέσματα χρήσης 2021

Η Παπουτσάνης ΑΒΕΕ ανακοινώνει τα οικονομικά αποτελέσματα για τη χρήση που έληξε στις 31 Δεκεμβρίου 2021.

Βασικά οικονομικά μεγέθη

- Το 2021 η Παπουτσάνης συνέχισε την αναπτυξιακή της πορεία, παρουσιάζοντας υψηλές επιδόσεις, σημαντική άνοδο σε αποτελέσματα και αύξηση πωλήσεων σε όλους τους τομείς δραστηριοποίησης.
- Διψήφια αύξηση του ενοποιημένου κύκλου εργασιών για 6^η συνεχή χρονιά με τις πωλήσεις να ανέρχονται σε 54,8 εκατ. ευρώ (αύξηση 34,1% σε σχέση με το 2020).
- Αύξηση κατά 70% στις εξαγωγές που ανήλθαν σε 34 εκατ. ευρώ αντιπροσωπεύοντας το 62% του συνολικού κύκλου εργασιών.
- Αύξηση κατά 14% στα ενοποιημένα κέρδη προ φόρων που ανήλθαν σε 6,1 εκατ. ευρώ.
- Αύξηση κατά 26% στα κέρδη μετά από φόρους που ανήλθαν σε 4,9 εκατ. ευρώ.

| | Χρήση 2021 | Χρήση 2020 | Μεταβολή (σε %) |
|---|-------------|-------------|-----------------|
| Κύκλος εργασιών | €54,8 εκατ. | €40,8 εκατ. | 34,1% |
| Μικτό κέρδος | €17,8 εκατ. | €13,1 εκατ. | 36% |
| Κέρδη προ φόρων, τόκων και αποσβέσεων EBITDA | €8,3 εκατ. | €7,6 εκατ. | 9% |
| Κέρδη προ φόρων | €6,1 εκατ. | €5,3 εκατ. | 14% |
| Κέρδη μετά από φόρους | €4,9 εκατ. | €3,9 εκατ. | 26% |

Ο κ. **Μενέλαος Τασόπουλος**, Διευθύνων Σύμβουλος της Παπουτσάνης ABEE, σχολίασε:

«Η Παπουτσάνης διατήρησε την αναπτυξιακή της πορεία κατά τη διάρκεια του 2021 παρά τις συνεχιζόμενες επιπτώσεις της πανδημίας COVID-19. Η ισχυρή επίδοση στα λειτουργικά μεγέθη αντανακλά την επιτυχία του επενδυτικού μας πλάνου, τη συνεχή βελτίωση και στους τέσσερις τομείς δραστηριοποίησης, καθώς και την υψηλή ανταγωνιστικότητα των προϊόντων μας στην ελληνική και διεθνή αγορά.

Για το 2022, αναμέναμε περιορισμό των επιπτώσεων της πανδημίας και ενίσχυση της τουριστικής κίνησης σε παγκόσμιο επίπεδο. Ωστόσο οι συνέπειες από τις πρόσφατες γεωπολιτικές εξελίξεις και αναταράξεις στην εφοδιαστική αλυσίδα και στο κόστος των πρώτων υλών και της ενέργειας είναι εξαιρετικά δύσκολο να εκτιμηθούν. Η Παπουτσάνης θα συνεχίσει να επενδύει στην καινοτομία, την αειφορία και την ποιότητα, να διευρύνει τις προϊόντικές της προτάσεις – επώνυμες και ξενοδοχειακές – και να ενισχύει τις διεθνείς συνεργασίες της, με στόχο να διατηρήσει έναν ικανοποιητικό ρυθμό ανάπτυξης ανάλογο με αυτόν της τελευταίας πενταετίας και να διαγράψει μια ισχυρή πορεία και το 2022».

Επισκόπηση αποτελεσμάτων

Ισχυρή ανάπτυξη και για το 2021 καταγράφει η Παπουτσάνης ABEE παρουσιάζοντας σημαντική άνοδο σε αποτελέσματα και αύξηση πωλήσεων σε όλους τους τομείς δραστηριοποίησης.

Για 6^η συνεχή χρονιά, ο ενοποιημένος κύκλος εργασιών σημειώνει σημαντική αύξηση και ανέρχεται σε 54,8 εκατ. ευρώ έναντι 40,8 εκατ. ευρώ το 2020 που αποδίδεται στις υψηλές επιδόσεις που πέτυχε η Παπουτσάνης σε όλες τις κατηγορίες που δραστηριοποιείται.

Επιπλέον, η εταιρία συνεχίζει να παρουσιάζει βελτιωμένη κερδοφορία. Τα ενοποιημένα κέρδη προ φόρων ανήλθαν σε 6,1 εκατ. ευρώ, έναντι 5,3 εκατ. ευρώ το 2020, ενώ τα κέρδη μετά από φόρους ανήλθαν σε 4,9 εκατ. ευρώ έναντι 3,9 εκατ. ευρώ το 2020.

Το 21% των συνολικών εσόδων προέρχεται από πωλήσεις επωνύμων προϊόντων της Παπουτσάνης στην Ελλάδα και το εξωτερικό, το 13% από πωλήσεις στην ξενοδοχειακή αγορά, το 49% από παραγωγές προϊόντων για τρίτους και το 17% από βιομηχανικές πωλήσεις σαπωνομαζών.

Σημειώνεται ότι η Παπουτσάνης από τις αρχές του 2021 εξυπηρετεί απευθείας τις μεγάλες αλυσίδες λιανικής. Αυτή η εξέλιξη επέφερε αντίστοιχη αλλαγή στον τρόπο τιμολόγησης με αποτέλεσμα την αύξηση του δημοσιευμένου κύκλου εργασιών κατά 2,1 εκατ. ευρώ σε σχέση με το 2020 και την ισόποση αύξηση των εξόδων διάθεσης. Στην περίπτωση που δεν είχε συμβεί αυτή η αλλαγή, ο κύκλος εργασιών θα ανέρχονταν σε 52,6 εκατ. ενώ τα έξοδα διάθεσης σε 5,2 εκατ. ευρώ.

Επισκόπηση ανά Τομέα Δραστηριοποίησης

Σε σχέση με την προηγούμενη χρήση, ο κύκλος εργασιών κινήθηκε, ανά κατηγορία προϊόντων, ως εξής:

Επώνυμα Προϊόντα: Σημειώθηκε αύξηση πωλήσεων κατά 12% το 2021 σε σχέση με το 2020, χρονιά κατά την οποία η συγκεκριμένη κατηγορία είχε ωφεληθεί σημαντικά από τις αυξημένες πωλήσεις αντισηπτικών, ως συνέπεια της πανδημίας του COVID-19. Το 2021 ενισχύθηκε η θέση των επώνυμων προϊόντων (Karavaki, Natura, Aromatics κ.ά.) στις μεγάλες αλυσίδες λιανικής με ταυτόχρονη σημαντική ανάπτυξη του μεριδίου αγοράς. Συγκεκριμένα, η Παπουτσάνης παρέμεινε πρώτη σε καταναλωτική προτίμηση στην κατηγορία του στέρεου σαπουνιού και του αντισηπτικού/ απολυμαντικού ενώ παράλληλα αναπτύχθηκε δυναμικά και στο κρεμοσάπουνο, διεκδικώντας τη δεύτερη θέση. Τέλος, η Παπουτσάνης ενίσχυσε σημαντικά την παρουσία της σε μεγάλες κατηγορίες, όπως είναι αυτή του αφρόλουτρου, λανσάρωντας νέες, σύγχρονες σειρές και προτάσεις.

Ξενοδοχειακά Προϊόντα: Σημειώθηκε αύξηση πωλήσεων κατά 126% σε σχέση με το 2020. Η κατηγορία αυτή ενισχύθηκε από τη μερική ανάκαμψη της ξενοδοχειακής αγοράς στην Ελλάδα και το εξωτερικό κατά το 2021. Ειδικά κατά το τελευταίο τρίμηνο οι εξαγωγές ήταν σημαντικά αυξημένες λόγω της έναρξης υλοποίησης νέων συμφωνιών με διεθνείς αλυσίδες, συμφωνίες που είχαν συναφθεί ήδη από το 2019 αλλά, λόγω της πανδημίας, καθυστέρησαν.

Προϊόντα τρίτων (βιομηχανικές πωλήσεις, ιδιωτική ετικέτα): Σημειώθηκε αύξηση πωλήσεων κατά 24% σε σχέση με το 2020. Η αύξηση προήλθε από την σημαντική περαιτέρω ενίσχυση συνεργασιών με πολυεθνικές εταιρίες για την παραγωγή προϊόντων τους, την ανάπτυξη του πελατολογίου και την συνεχή διεύρυνση της γκάμας προϊόντων που προσφέρει η Παπουτσάνης.

Βιομηχανικές πωλήσεις σαπυνομαζών: Σημειώθηκε αύξηση κατά 62% το 2021 στη συγκεκριμένη κατηγορία που αφορά κυρίως εξαγωγές. Η ανάπτυξη οφείλεται στην εδραίωση της Παπουτσάνης ως ένας εκ των βασικότερων προμηθευτών ειδικών σαπυνομαζών στη διεθνή αγορά, στη διεύρυνση του πελατολογίου καθώς και στη συνεχή ενίσχυση της προσφερόμενης γκάμας προϊόντων. Παράλληλα, η έναρξη διάθεσης των συνθετικών σαπυνομαζών, που αποτελούν καινοτόμα προϊόντα με ιδιαίτερα θετικό περιβαλλοντικό αποτύπωμα και αυξημένη προστιθέμενη αξία, εκτιμάται ότι θα ενισχύσει περαιτέρω την κατηγορία.

Επιχειρηματική προοπτική

Την τελευταία πενταετία η Παπουτσάνης έχει τριπλασιάσει τον κύκλο εργασιών της, έχοντας υλοποιήσει σημαντικές επενδύσεις και στις τέσσερις κατηγορίες στις οποίες δραστηριοποιείται. Σε αυτό το πλαίσιο, το εργοστάσιο της Παπουτσάνης είναι σήμερα μία από τις μεγαλύτερες καθετοποιημένες μονάδες παραγωγής σαπώνων και ξενοδοχειακών καλλυντικών στην Ευρώπη με πολύ υψηλό επίπεδο αυτοματοποίησης και αντίστοιχα ανταγωνιστικού κόστους.

Μέχρι τις πρόσφατες γεωπολιτικές εξελίξεις, εθεωρείτο ότι το 2022 θα ήταν μια πολύ καλή χρονιά για τον τουρισμό, τόσο στην Ελλάδα όσο και στο εξωτερικό, δεδομένων των συνεχώς μειούμενων επιπτώσεων της πανδημίας η οποία βαίνει προς το τέλος της. Αντίθετα, ήδη από τα μέσα του 2021, η μεγάλη ασυνέχεια που προκάλεσε η τελευταία στην πρωτογενή και δευτερογενή παραγωγή, τη διαθεσιμότητα εργατικού δυναμικού, τις μεταφορές και τα logistics γενικότερα, είχε ως αποτέλεσμα το επίπεδο των τιμών των υλών να κινείται συνεχώς αυξητικά σε σχέση με το 2020. Τάση που δυστυχώς ενισχύεται ακόμα περισσότερο μετά τις

τελευταίες εξελίξεις στην ευρύτερη περιοχή της Ουκρανίας, με την τιμή της ενέργειας επίσης να εκτινάσσεται σε ιστορικά υψηλά. Επί του παρόντος, είναι πρακτικά αδύνατο να εκτιμηθεί η έκβαση των ευρύτερων γεωπολιτικών εξελίξεων και επομένως οι τελικές επιπτώσεις στην οικονομία γενικότερα. Η Διοίκηση της Παπουτσάνης παρακολουθεί στενά τις εξελίξεις και πράττει ανάλογα με αυτές.

Με την παραδοχή ότι η γενικότερη γεωπολιτική κατάσταση δεν θα επιβαρυνθεί περαιτέρω, αναμένεται, και κατά το 2022, να επιτευχθεί ικανοποιητικός ρυθμός ανάπτυξης συγκρίσιμος με αυτόν των τελευταίων ετών.

Πιο συγκεκριμένα:

- Η κατηγορία των επωνύμων προϊόντων αναμένεται να ενισχυθεί μέσω εμπλουτισμού της γκάμας των προϊόντων, την είσοδο σε νέες κατηγορίες, την ενίσχυση της παρουσίας στα καταστήματα και το δυναμικό πλάνο προώθησης που έχει σχεδιαστεί για το 2022.
- Ο τομέας των ξενοδοχειακών προϊόντων αναμένεται να επανέλθει τουλάχιστον στα επίπεδα του 2019, καθώς οι επιπτώσεις της πανδημίας έχουν περιοριστεί σημαντικά.
- Οι παραγωγές προϊόντων για τρίτους, κυρίως πολυεθνικές εταιρίες, αναμένεται να αναπτυχθούν περαιτέρω, καθώς διευρύνονται οι συνεργασίες και σε νέα προϊόντα και με νέους πελάτες
- Τέλος η κατηγορία των σαπυνομαζών αναμένεται να συνεχίσει να αναπτύσσεται μέσω διεύρυνσης των υφιστάμενων συνεργασιών αλλά και την επίτευξη νέων. Προς αυτή τη κατεύθυνση βοηθούν και οι συνθετικές σαπωνόμαζες, καθώς και η δυνατότητα της Παπουτσάνης να καλύπτει τις ανάγκες της ευρωπαϊκής αγοράς και σε πιο βασικές σαπωνόμαζες που λόγω των υψηλών μεταφορικών, μεγάλων καθυστερήσεων και άλλων περιορισμών δεν μπορούν να καλυφθούν από τη Μαλαισία και την Ινδονησία.

Παράλληλα η Παπουτσάνης έχει υλοποιήσει το μεγαλύτερο μέρος επενδυτικού πλάνου με στόχο την αύξηση της παραγωγικότητας, την παραγωγή νέων καινοτόμων προϊόντων και την επέκταση των αποθηκευτικών εγκαταστάσεων, ενέργειες που θα συντελέσουν στην μείωση του λειτουργικού κόστους.

Για το 2022, η Διοίκηση της Παπουτσάνης προτίθεται να προτείνει στην Τακτική Γενική Συνέλευση των Μετόχων τη διανομή μερίσματος μικτού ποσού €0,05 ανά μετοχή. Εφόσον το επιτρέψουν οι συνθήκες ενδέχεται να προτείνει πρόσθετο μέρισμα εντός του 2022.

From: ΦΟΥΝΤΛΙΝΚ Α.Ε.Β.Ε.
Posted At: 11 March 2022 09:13
Conversation: ΑΝΑΚΟΙΝΩΣΗ ΣΧΕΤΙΚΗ ΜΕ ΕΠΙΧΕΙΡΗΜΑΤΙΚΕΣ/ ΟΙΚΟΝΟΜΙΚΕΣ
ΕΞΕΛΙΞΕΙΣ ΣΤΗΝ ΕΤΑΙΡΙΑ
Posted To: DOLAnnouncements
Subject: ΑΝΑΚΟΙΝΩΣΗ ΣΧΕΤΙΚΗ ΜΕ ΕΠΙΧΕΙΡΗΜΑΤΙΚΕΣ/ ΟΙΚΟΝΟΜΙΚΕΣ
ΕΞΕΛΙΞΕΙΣ ΣΤΗΝ ΕΤΑΙΡΙΑ

Η Εταιρεία «ΦΟΥΝΤΛΙΝΚ ΑΝΩΝΥΜΗ ΕΜΠΟΡΙΚΗ ΚΑΙ ΒΙΟΜΗΧΑΝΙΚΗ ΕΤΑΙΡΕΙΑ ΤΡΟΦΙΜΩΝ ΑΝΤΙΠΡΟΣΩΠΕΙΩΝ ΚΑΙ ΔΙΑΝΟΜΩΝ», επιθυμεί να ενημερώσει το επενδυτικό κοινό, ότι βρίσκεται σε διερευνητικές επαφές και συζητήσεις με τις εταιρείες «ΔΕΛΑΤΟΛΑΣ ΜΕΤΑΦΟΡΩΝ 3PL ΥΠΗΡΕΣΙΩΝ Α.Ε.», «ΔΕΛΑΤΟΛΑΣ ΤΑΧΥΜΕΤΑΦΟΡΙΚΗ ΜΟΝΟΠΡΟΣΩΠΗ ΕΤΑΙΡΕΙΑ ΠΕΡΙΟΡΙΣΜΕΝΗΣ ΕΥΘΥΝΗΣ» και «EASY TRANSPORT Ι.Κ.Ε.», συμφερόντων της Οικογένειας Δελατόλα, οι οποίες δραστηριοποιούνται στο χώρο των Logistics.

Σκοπός των συζητήσεων είναι η συνένωση των Εταιρειών και η ανταλλαγή μετοχών με στόχο τη δημιουργία του μεγαλύτερου Ομίλου Logistics Ελληνικών συμφερόντων.

From: ΓΕΚ ΤΕΡΝΑ Α.Ε.
Posted At: 11 March 2022 09:24
Conversation: ΑΓΟΡΑ ΙΔΙΩΝ ΜΕΤΟΧΩΝ
Posted To: DOLAnnouncements

Subject: ΑΓΟΡΑ ΙΔΙΩΝ ΜΕΤΟΧΩΝ

Δείτε την ανακοίνωση.

[Ανακοίνωση αγοράς ιδίων μετοχών](#)

From: MOTOP ΟΪΛ Α.Ε.
Posted At: 11 March 2022 09:31
Conversation: Ρυθμιζόμενη Πληροφορία: Αγορές Ιδίων Μετοχών (Απόφαση ΕΓΣ 17/6/2020)
Posted To: DOLAnnouncements

Subject: Ρυθμιζόμενη Πληροφορία: Αγορές Ιδίων Μετοχών (Απόφαση ΕΓΣ 17/6/2020)

Η ΜΟΤΟΡ ΟΙΛ (ΕΛΛΑΣ) ΔΙΥΛΙΣΤΗΡΙΑ ΚΟΡΙΝΘΟΥ Α.Ε. ανακοινώνει ότι στις 10 Μαρτίου 2022 προέβη σε αγορά 13.300 μετοχών της Εταιρείας συνολικής αξίας Ευρώ 174.369,00 (μέση τιμή κτήσης: Ευρώ 13,110 ανά μετοχή).

Ο συνολικός αριθμός ιδίων μετοχών που κατέχει η Εταιρεία ανέρχεται σε 739.848 που αντιστοιχεί σε ποσοστό 0,67% του μετοχικού της κεφαλαίου. Η μέση τιμή κτήσης των ιδίων μετοχών ανέρχεται σε Ευρώ 12,951 ανά μετοχή. Οι αγορές των ιδίων μετοχών της Εταιρείας πραγματοποιούνται μέσω του Μέλους του Χρηματιστηρίου Αθηνών ΠΕΙΡΑΙΩΣ ΑΕΠΕΥ.

Μαρούσι, 11 Μαρτίου 2022

Το Διοικητικό Συμβούλιο

From: ΕΛΛΗΝΙΚΑ ΧΡΗΜΑΤΙΣΤΗΡΙΑ Α.Ε.
Posted At: 11 March 2022 09:52
Conversation: Συναλλαγές της Eurobank Equities
Posted To: DOLAnnouncements

Subject: Συναλλαγές της Eurobank Equities

Η Εταιρία Ελληνικά Χρηματιστήρια-Χρηματιστήριο Αθηνών Α.Ε. Συμμετοχών (ATHEX) ανακοινώνει σύμφωνα με τον Ν.3556/2007 και τις διατάξεις του Κανονισμού (ΕΕ) 596/2014 του Ευρωπαϊκού Κοινοβουλίου και του Συμβουλίου ότι η Eurobank Equities Α.Ε.Π.Ε.Υ. την ενημέρωσε ότι πραγματοποίησε τις εξής συναλλαγές:

| α/α | Ημερομηνία γνωστοποίησης στην ATHEX | Ημερομηνία συναλλαγής | Είδος συναλ. | Ποσότητα | Χρηματοπιστωτικό μέσο | Συνολική αξία (ευρώ) |
|-----|-------------------------------------|-----------------------|--------------|----------|-----------------------|----------------------|
| 1 | 09.03.2022 | 08.03.2022 | Πώληση | 100 | Μετοχές ΕΧΑΕ (κο) | 347,00 |
| 2 | 09.03.2022 | 08.03.2022 | Αγορά | 1 | ΣΜΕ ΕΧΑΕ | 346,00 |
| 3 | 10.03.2022 | 09.03.2022 | Αγορά | 4.500 | Μετοχές ΕΧΑΕ (κο) | 15.975,00 |
| 4 | 10.03.2022 | 09.03.2022 | Αγορά | 4 | ΣΜΕ ΕΧΑΕ | 1.412,00 |
| 5 | 10.03.2022 | 09.03.2022 | Πώληση | 5 | ΣΜΕ ΕΧΑΕ | 1.790,00 |
| 6 | 10.03.2022 | 09.03.2022 | Πώληση | 5 | ΣΜΕ ΕΧΑΕ | 1.765,00 |

Η Eurobank Equities Α.Ε.Π.Ε.Υ. πραγματοποίησε τις ανωτέρω συναλλαγές λόγω της ειδικής διαπραγμάτευσης που έχει αναλάβει στην αγορά παραγώγων σε Συμβόλαια Μελλοντικής Εκπλήρωσης (ΣΜΕ) με υποκείμενο τίτλο τη μετοχή της εταιρίας (σύμβολο μετοχής: ΕΧΑΕ).

Η γνωστοποίησή της εκ μέρους της Eurobank Equities Α.Ε.Π.Ε.Υ. προς την εταιρεία και ακολούθως από την εταιρία προς τις αρχές της Κεφαλαιαγοράς, γίνεται επειδή ο κ. Κωνσταντίνος Βασιλείου είναι μη εκτελεστικό μέλος του Δ.Σ. της Eurobank Equities Α.Ε.Π.Ε.Υ. ενώ κατέχει ταυτόχρονα τη θέση του Μη Εκτελεστικού Μέλους του Δ.Σ. της ATHEX (υπόχρεο πρόσωπο με βάση το Ν.3340/2005).

From: ΤΕΧΝΙΚΗ ΟΛΥΜΠΙΑΚΗ Α.Ε.
Posted At: 11 March 2022 09:53
Conversation: ΓΝΩΣΤΟΠΟΙΗΣΗ ΓΙΑ ΤΗΝ ΑΓΟΡΑ ΙΔΙΩΝ ΜΕΤΟΧΩΝ
Posted To: DOLAnnouncements

Subject: ΓΝΩΣΤΟΠΟΙΗΣΗ ΓΙΑ ΤΗΝ ΑΓΟΡΑ ΙΔΙΩΝ ΜΕΤΟΧΩΝ

Παρακαλούμε δείτε την συνημμένη ανακοίνωση.

[ΑΓΟΡΑ ΙΔΙΩΝ ΜΕΤΟΧΩΝ](#)

From: ΜΥΤΙΛΗΝΑΙΟΣ Α.Ε.
Posted At: 11 March 2022 09:57
Conversation: Απόκτηση Ιδίων Μετοχών
Posted To: DOLAnnouncements

Subject: Απόκτηση Ιδίων Μετοχών

Δείτε παρακάτω:

[Απόκτηση Ιδίων Μετοχών](#)

From: PROFILE A.E.B.E.
Posted At: 11 March 2022 10:14
Conversation: ΓΝΩΣΤΟΠΟΙΗΣΗ ΑΓΟΡΑΣ ΙΔΙΩΝ ΜΕΤΟΧΩΝ
Posted To: DOLAnnouncements

Subject: ΓΝΩΣΤΟΠΟΙΗΣΗ ΑΓΟΡΑΣ ΙΔΙΩΝ ΜΕΤΟΧΩΝ

Η Διοίκηση της Ανώνυμης Εταιρείας με την επωνυμία «PROFILE ΑΝΩΝΥΜΟΣ ΕΜΠΟΡΙΚΗ ΚΑΙ ΒΙΟΜΗΧΑΝΙΚΗ ΕΤΑΙΡΕΙΑ ΠΛΗΡΟΦΟΡΙΚΗΣ» και το διακριτικό τίτλο «PROFILE SYSTEMS & SOFTWARE A.E.» (εφεξής «Εταιρεία»), κατ' εφαρμογή της κείμενης νομοθεσίας και ειδικότερα του άρθρου 49 του ν. 4548/2018 , του Κανονισμού (ΕΕ) 596/2014 του Ευρωπαϊκού Κοινοβουλίου και του Συμβουλίου της 16^{ης} Απριλίου 2014 και του κατ' εξουσιοδότηση Κανονισμού (ΕΕ) 1052/2016 της Ευρωπαϊκής Επιτροπής και στο πλαίσιο της ορθής, έγκυρης και έγκαιρης ενημέρωσης του επενδυτικού κοινού, γνωστοποιεί ότι την 9^η Μαρτίου 2022 η Εταιρεία προέβη στην αγορά 1.300 ιδίων μετοχών με μέση τιμή κτήσης 6,0000 Ευρώ ανά μετοχή και συνολική αξία συναλλαγής 7.800,00 Ευρώ και την 10^η Μαρτίου 2022 η Εταιρεία προέβη στην αγορά 1.400 ιδίων μετοχών με μέση τιμή κτήσης 5,9200 Ευρώ ανά μετοχή και συνολική αξία συναλλαγής 8.288,00 Ευρώ, σε εκτέλεση της από 07.05.2020 απόφασης της Τακτικής Γενικής Συνέλευσης των μετόχων της Εταιρείας και της από 02.06.2020 σχετικής αποφάσεως του Διοικητικού Συμβουλίου αυτής, καθώς και με την από 25.11.2021 απόφαση του Διοικητικού Συμβουλίου, δυνάμει της οποίας αποφασίσθηκε εκ νέου η επανέναρξη εφαρμογής του προγράμματος αγοράς ιδίων μετοχών.

From: INFORM Π. ΛΥΚΟΣ Α.Ε. ΣΥΜΜΕΤΟΧΩΝ
Posted At: 11 March 2022 10:29
Conversation: Αγορά Ιδίων Μετοχών 04.03.2022-10.03.2022
Posted To: DOLAnnouncements
Subject: Αγορά Ιδίων Μετοχών 04.03.2022-10.03.2022

Κορωπί, 11/03/2022

INFORM Π. ΛΥΚΟΣ Α.Ε. ΣΥΜΜΕΤΟΧΩΝ (Σύμβολο Χ.Α.: ΛΥΚ)

Η εταιρεία INFORM Π. ΛΥΚΟΣ Α.Ε. ΣΥΜΜΕΤΟΧΩΝ, σύμφωνα με τον Κανονισμό (ΕΕ) αριθ. 596/2014 του Ευρωπαϊκού Κοινοβουλίου και του Συμβουλίου της 16ης Απριλίου 2014 και τον κατ' εξουσιοδότηση Κανονισμό (ΕΕ) 2016/1052 της Επιτροπής της 8ης Μαρτίου 2016, καθώς και βάσει της σχετικής απόφασης της Τακτικής Γενικής Συνέλευσης της 18/06/2021, ανακοινώνει ότι την περίοδο 04/03/2022 - 10/03/2022, αγόρασε συνολικά 15.916 ίδιες μετοχές, ως ακολούθως:

| Ημερομηνία | Αριθμός Μετοχών | Συνολικό Ποσό (€) | Μέση (€) | ΤιμήΧαμηλότερη Τιμή (€) | Υψηλή (€) |
|---------------|-----------------|-------------------|----------|-------------------------|-----------|
| 04/03/2022 | 3.754 | 6.141,44 | | 1,6360 | 1,6100 |
| 08/03/2022 | 3.650 | 5.731,75 | | 1,5703 | 1,5600 |
| 09/03/2022 | 4.174 | 6.594,92 | | 1,5800 | 1,5800 |
| 10/03/2022 | 4.338 | 6.853,79 | | 1,5799 | 1,5650 |
| Σύνολο | 15.916 | 25.321,90 | | | |

Μετά και τις προαναφερόμενες αγορές, η Εταιρεία κατέχει 252.772 ίδιες μετοχές, ποσοστό 1,23% του συνόλου των μετοχών της Εταιρείας.

ΠΛΗΡΟΦΟΡΙΕΣ: ΜΟΝΑΔΑ ΕΞΥΠΗΡΕΤΗΣΗΣ ΜΕΤΟΧΩΝ ΚΑΙ ΕΤΑΙΡΙΚΩΝ ΑΝΑΚΟΙΝΩΣΕΩΝ

e-mail: ir@lykos.gr

[Αγορά Ιδίων Μετοχών 04.03.2022-10.03.2022](#)

From: AUTOHELLAS A.T.E.E.
Posted At: 11 March 2022 10:30
Conversation: ΑΓΟΡΑ ΙΔΙΩΝ ΜΕΤΟΧΩΝ
Posted To: DOLAnnouncements

Subject: ΑΓΟΡΑ ΙΔΙΩΝ ΜΕΤΟΧΩΝ

AUTOHELLAS ATEE: ΑΝΑΚΟΙΝΩΣΗ ΑΓΟΡΑΣ ΙΔΙΩΝ ΜΕΤΟΧΩΝ

Η AUTOHELLAS ATEE (η **Εταιρεία**) ανακοινώνει στο Επενδυτικό Κοινό ότι, σύμφωνα με το άρθρο 49 του Ν. 4548/2018 και σε υλοποίηση των αποφάσεων της Ετήσιας Τακτικής Γενικής Συνέλευσης των Μετόχων της (συνεδρίαση 15.07.2020), και της από 23^η Ιουλίου 2020 απόφασης του Διοικητικού Συμβουλίου, προέβη στις 10/03/2022, μέσω του μέλους του Χρηματιστηρίου Αθηνών EUROXX Χρηματιστηριακή Α.Ε.Π.Ε.Υ., σε αγορά 4.600 Ιδίων Μετοχών με μέση τιμή κτήσης 9,6315 ευρώ ανά μετοχή και συνολική αξία συναλλαγής 44.305,00 ευρώ.

Μετά και την προαναφερόμενη απόκτηση, η Εταιρεία κατέχει συνολικά 505.300 ίδιες μετοχές που αντιπροσωπεύουν ποσοστό 1,0392% του συνόλου των μετοχών της Εταιρείας.

Η παρούσα ανακοίνωση εκδίδεται σύμφωνα με τον Κανονισμό (ΕΕ) αριθ. 596/2014 του Ευρωπαϊκού Κοινοβουλίου και του Συμβουλίου της 16ης Απριλίου 2014 και τον κατ' εξουσιοδότηση Κανονισμό (ΕΕ) 2016/1052 της Επιτροπής της 8ης Μαρτίου 2016.

From: KPI-KPI A.E.
Posted At: 11 March 2022 11:53
Conversation: Ανακοίνωση ρυθμιζόμενης πληροφορίας του Ν.3556/2007
Posted To: DOLAnnouncements

Subject: Ανακοίνωση ρυθμιζόμενης πληροφορίας του Ν.3556/2007

Η εταιρεία ΚΡΙ-ΚΡΙ Α.Β.Ε.Ε. Βιομηχανία Γάλακτος ανακοινώνει, με βάση το άρθρο 21 του Ν.3556/2007 και τις διατάξεις του άρθρου 19 του Κανονισμού (ΕΕ) 596/2014 του Ευρωπαϊκού Κοινοβουλίου και του Συμβουλίου, ότι ο κος Τσινάβος Παναγιώτης, Υπόχρεο Πρόσωπο βάσει του α.13 του Ν.3340/2005, ως Πρόεδρος & Δ/νων Σύμβουλος της Εταιρείας, προέβη στις 10/3/2022 σε αγορά 2.500 κοινών ονομαστικών μετοχών προς 7,3000 ευρώ έκαστη.

From: INTRAKAT A.E. ΤΕΧΝΙΚΩΝ ΚΑΙ ΕΝΕΡΓΕΙΑΚΩΝ ΕΡΓΩΝ
Posted At: 11 March 2022 11:58
Conversation: ΑΝΑΚΟΙΝΩΣΗ ΡΥΘΜΙΖΟΜΕΝΗΣ ΠΛΗΡΟΦΟΡΙΑΣ ΤΟΥ Ν.
3556/2007: Γνωστοποίηση συναλλαγών
Posted To: DOLAnnouncements

Subject: ΑΝΑΚΟΙΝΩΣΗ ΡΥΘΜΙΖΟΜΕΝΗΣ ΠΛΗΡΟΦΟΡΙΑΣ ΤΟΥ Ν.
3556/2007: Γνωστοποίηση συναλλαγών

Η INTRAKAT ΑΝΩΝΥΜΗ ΕΤΑΙΡΙΑ ΤΕΧΝΙΚΩΝ & ΕΝΕΡΓΕΙΑΚΩΝ ΕΡΓΩΝ, (δ.τ. INTRAKAT) ενημερώνει το επενδυτικό κοινό, σύμφωνα με τις διατάξεις των άρθρων 3 και 21 του Ν. 3556/2007 και σε συνδυασμό με το άρθρο 19 του Κανονισμού (ΕΕ) αριθ. 596/2014, ότι η DANECH ESTATE I LTD, συνδεδεμένο νομικό πρόσωπο με τον κ. Λουκά Λαζαράκη, Γενικό Διευθυντή Ενέργειας της INTRAKAT, προέβη στις 08.03.2022 σε αγορά 77.109 μετοχών της Εταιρείας, συνολικής αξίας 159.169,74 ευρώ.

From: EPSILON NET A.E.
Posted At: 11 March 2022 12:40
Conversation: ΑΝΑΚΟΙΝΩΣΗ ΡΥΘΜΙΖΟΜΕΝΗΣ ΠΛΗΡΟΦΟΡΙΑΣ ΤΟΥ Ν.
3556/2007: Γνωστοποίηση συναλλαγών
Posted To: DOLAnnouncements

Subject: ΑΝΑΚΟΙΝΩΣΗ ΡΥΘΜΙΖΟΜΕΝΗΣ ΠΛΗΡΟΦΟΡΙΑΣ ΤΟΥ Ν.
3556/2007: Γνωστοποίηση συναλλαγών

Η EPSILON NET A.E. ανακοινώνει:

[2022_03_11_ΓΝΩΣΤΟΠΟΙΗΣΗ_ΕΤΑΙΡΕΙΑΣ_ΚΑΡΑΜΠΙΝΑΣ_Ε_ΑΓΟΡΑ_08.03.2022](#)

From: Π.Γ. ΝΙΚΑΣ Α.Β.Ε.Ε.
Posted At: 11 March 2022 12:57
Conversation: Ανακοίνωση βάσει του άρθρου 24 παράγραφος 2 (α) και (β) του Ν. 3461/2006
Posted To: DOLAnnouncements
Subject: Ανακοίνωση βάσει του άρθρου 24 παράγραφος 2 (α) και (β) του Ν. 3461/2006

Ανακοίνωση

Σύμφωνα με το άρθρο 24, παράγραφος 2 (α) και (β) του Ν. 3461/2006, η εταιρεία με την επωνυμία «CRYRED INVESTMENTS LIMITED» (στο εξής ο «Προτείνων») δηλώνει ότι στις 10 Μαρτίου 2022, απέκτησε 9.335 συνολικά κοινές ονομαστικές μετοχές της ανώνυμης εταιρείας με την επωνυμία «ΠΑΝΑΓΙΩΤΗΣ Γ. ΝΙΚΑΣ ΑΝΩΝΥΜΗ ΒΙΟΜΗΧΑΝΙΚΗ ΚΑΙ ΕΜΠΟΡΙΚΗ ΕΤΑΙΡΕΙΑ» (στο εξής η «Εταιρεία») έναντι 1,24 Ευρώ ανά μετοχή. Κατόπιν αυτής της απόκτησης, το ποσοστό των δικαιωμάτων ψήφου που κατέχει άμεσα και έμμεσα ο Προτείνων στην Εταιρεία διαμορφώθηκε σε περίπου 98,89 % από περίπου 95,05% που ήταν στις 21.01.2022.

From: ELTON A.E.B.E.
Posted At: 11 March 2022 13:50
Conversation: ΑΝΑΚΟΙΝΩΣΗ ΡΥΘΜΙΖΟΜΕΝΗΣ ΠΛΗΡΟΦΟΡΙΑΣ ΤΟΥ Ν.
3556/2007: Γνωστοποίηση συναλλαγών
Posted To: DOLAnnouncements

Subject: ΑΝΑΚΟΙΝΩΣΗ ΡΥΘΜΙΖΟΜΕΝΗΣ ΠΛΗΡΟΦΟΡΙΑΣ ΤΟΥ Ν.
3556/2007: Γνωστοποίηση συναλλαγών

Αυλώνας Αττική, 11/03/2022

Ανακοίνωση Ρυθμιζόμενης πληροφορίας του Ν.3556/2007 - Γνωστοποίηση συναλλαγών

Η εταιρεία «ΕΛΤΟΝ ΔΙΕΘΝΟΥΣ ΕΜΠΟΡΙΟΥ ΑΕΒΕ» ανακοινώνει με βάση το άρθρο 21 του Ν.3556/2007 και τις διατάξεις του άρθρου 19 του Κανονισμού (ΕΕ) 596/2014, ότι ο κος Νέστορας Παπαθανασίου, Υπόχρεο Πρόσωπο βάσει του άρθρου 13 του Ν.3340/2005, ως Πρόεδρος & Διευθύνων Σύμβουλος της Εταιρείας, προέβη στις 10/03/2022 σε αγορά 4.400 κοινών ονομαστικών μετοχών συνολικής αξίας 7.015,50 ευρώ.

From: QUEST ΣΥΜΜΕΤΟΧΩΝ Α.Ε.
Posted At: 11 March 2022 14:28
Conversation: Αγορά ιδίων μετοχών (10/03/2022)
Posted To: DOLAnnouncements

Subject: Αγορά ιδίων μετοχών (10/03/2022)

Η Quest Συμμετοχών Α.Ε. γνωστοποιεί ότι σύμφωνα με το άρθρο 49 του Ν 4548/2018 και σύμφωνα με τους όρους του Κανονισμού 2273 / 2003 της Ευρωπαϊκής Επιτροπής και σε εκτέλεση της από 26/06/2020 απόφασης της Τακτικής Γενικής Συνέλευσης των Μετόχων της Εταιρείας και της από 1/3/2022 απόφασης του Διοικητικού Συμβουλίου, προέβη κατά τη διάρκεια της συνεδρίασης της 10/3/2022, μέσω της χρηματιστηριακής εταιρείας «Eurobank Equities», σε αγορά 1.052 ιδίων μετοχών με μέση τιμή κτήσης 16,84 ευρώ και συνολική αξία συναλλαγής 17.718,88 ευρώ.

From: ΠΑΠΟΥΤΣΑΝΗΣ Α.Β.Ε.Ε.
Posted At: 11 March 2022 14:28
Conversation: ΠΡΟΣΚΛΗΣΗ-ΕΤΗΣΙΑ ΕΝΗΜΕΡΩΣΗ ΑΝΑΛΥΤΩΝ
Posted To: DOLAnnouncements

Subject: ΠΡΟΣΚΛΗΣΗ-ΕΤΗΣΙΑ ΕΝΗΜΕΡΩΣΗ ΑΝΑΛΥΤΩΝ

ΠΡΟΣΚΛΗΣΗ-ΕΤΗΣΙΑ ΕΝΗΜΕΡΩΣΗ ΑΝΑΛΥΤΩΝ

Η εταιρεία "Παπουτσάνης Ανώνυμη Βιομηχανική και Εμπορική Εταιρία Καταναλωτικών Αγαθών" ανακοινώνει σύμφωνα με το άρθρο 4.1.3.15.2 του Κανονισμού Χρηματιστηρίου Αθηνών ότι την Τετάρτη 16/3/2022 στις 15:00 ώρα Ελλάδος θα πραγματοποιηθεί μέσω τηλεδιάσκεψης η παρουσίαση των οικονομικών αποτελεσμάτων για τους αναλυτές.

Για να λάβετε μέρος στην τηλεδιάσκεψη παρακαλώ όπως επικοινωνήσετε στο mail info@papoutsanis.gr

From: ΕΝΤΕΡΣΟΦΤ Α.Ε.
Posted At: 11 March 2022 15:33
Conversation: ΕΝΤΕΡΣΟΦΤ ΑΕ ΤΡΟΠΟΠΟΙΗΣΗ ΟΙΚΟΝΟΜΙΚΟΥ ΗΜΕΡΟΛΟΓΙΟΥ 2022
Posted To: DOLAnnouncements

Subject: ΕΝΤΕΡΣΟΦΤ ΑΕ ΤΡΟΠΟΠΟΙΗΣΗ ΟΙΚΟΝΟΜΙΚΟΥ ΗΜΕΡΟΛΟΓΙΟΥ 2022

ΕΝΤΕΡΣΟΦΤ ΑΕ ΤΡΟΠΟΠΟΙΗΣΗ ΟΙΚΟΝΟΜΙΚΟΥ ΗΜΕΡΟΛΟΓΙΟΥ 2022

[ΕΝΤΕΡΣΟΦΤ ΑΕ ΤΡΟΠΟΠΟΙΗΣΗ ΟΙΚΟΝΟΜΙΚΟΥ ΗΜΕΡΟΛΟΓΙΟΥ 2022](#)

From: UNIBIOS A.E.
Posted At: 11 March 2022 15:34
Conversation: ΑΓΟΡΑ ΙΔΙΩΝ ΜΕΤΟΧΩΝ
Posted To: DOLAnnouncements

Subject: ΑΓΟΡΑ ΙΔΙΩΝ ΜΕΤΟΧΩΝ

Η Unibios A.E. Συμμετοχών **κατ' εφαρμογή των Κανονισμών (ΕΕ) 2016/1052 και 596/2014 και του άρθρου 49 του Ν. 4548/2018**, γνωστοποιεί στο επενδυτικό κοινό ότι, σε εκτέλεση της από 18.2.2022 απόφασης της Έκτακτης Γενικής Συνέλευσης των μετόχων της εταιρίας, προέβη στις 10.03.2022 σε αγορά 10.857 ιδίων μετοχών με μέση τιμή κτήσης 0,553 ευρώ και συνολική αξία συναλλαγής 5.899,76 ευρώ. Οι ως άνω μετοχές αγοράστηκαν μέσω του μέλους του Χρηματιστηρίου Αθηνών «Ν. Χρυσοχοϊδης Χρηματιστηριακή Α.Ε.Π.Ε.Υ».

Μετά από αυτές τις συναλλαγές η εταιρία κατέχει 89.507 ίδιες μετοχές που αντιστοιχούν σε 0,57 % των δικαιωμάτων ψήφου της εταιρίας.

From: EUROXX A.X.E.Π.Ε.Υ.
Posted At: 11 March 2022 16:10
Conversation: Γνωστοποίηση συναλλαγών και μεταβολή ποσοστών επί δικαιωμάτων ψήφου
Posted To: DOLAnnouncements
Subject: Γνωστοποίηση συναλλαγών και μεταβολή ποσοστών επί δικαιωμάτων ψήφου

Η Euroxx Χρηματιστηριακή ΑΕΠΕΥ γνωστοποιεί στο επενδυτικό κοινό ότι την 10^η/3/2022 πραγματοποιήθηκαν οι κατωτέρω συναλλαγές επί των μετοχών της εταιρείας και μεταβολές ποσοστών των δικαιωμάτων ψήφου:

1. Ο κ. Τζουζέππε Τζιάνο, Πρόεδρος του Δ.Σ. της Euroxx Χρηματιστηριακής ΑΕΠΕΥ, προέβη σε αγορά 535.503 μετοχών της εταιρείας με μέση τιμή τα 0,6682€. Κατόπιν αυτού, ο αριθμός μετοχών και δικαιωμάτων ψήφου του κ. Τζουζέππε Τζιάνο μεταβλήθηκαν και από 3.875.903 (26,20%) ανήλθαν σε 4.411.406 (29,82%)
2. Ο κ. Γιώργος Πολίτης, Διευθύνων Σύμβουλος της Euroxx Χρηματιστηριακής ΑΕΠΕΥ, προέβη σε αγορά 1.123.703 μετοχών της εταιρείας στην τιμή των 0,10€. Κατόπιν αυτού, ο αριθμός μετοχών και δικαιωμάτων ψήφου του κ. Γ. Πολίτη μεταβλήθηκαν και από 2.323.263 (15,71%) ανήλθαν σε 3.446.966 (23,30%).
3. Η κ. Δήμητρα Κατσίπη, Μέλος Δ.Σ. της Euroxx Χρηματιστηριακής ΑΕΠΕΥ, προέβη σε πώληση 923.703 μετοχών της εταιρείας στην τιμή των 0,10€. Κατόπιν αυτού, ο αριθμός μετοχών και δικαιωμάτων ψήφου της κ. Δ. Κατσίπη μεταβλήθηκαν και από 1.502.100 (10,16%) κατήλθαν σε 578.397 (3,91%)».

Ομολογιακά Δάνεια Επιχειρήσεων – Οργανωμένη Αγορά (Μη Μετατρέψιμα)

| Πλήθος Εισηγμένων Ομολογιών | Ονομαστική αξία | Τιμή έκδοσης | Σημερινό επιτόκιο | Ημερ. λήξης | Διάρκεια (έτη) | Σημείωση | Τοκομερίδιο | | Μον. Διασπ. | Ομόλογα Επιχειρήσεων | Δεδ. Τόκος | Αποδ./Λήξη | Κατωτ Τιμή | Ανωτ Τιμή | Τιμή κλειστ. Προηγ. | Κλείσιμο-ημ/νία | Όγκος | Αξία Συναλλαγών | Τελευταία εντολή | | λαχ έτους | Μεγ έτους | | |
|-----------------------------|-----------------|--------------|-------------------|-------------|----------------|----------|-------------|--------------|-------------|--|------------|------------|------------|-----------|---------------------|-----------------|------------|-----------------|------------------|-------------|-----------|------------|------------|----------|
| | | | | | | | Κοινό | Προτιμησιακό | | | | | | | | | | | Τιμή | Αγορ./ Πώλ. | | | Ημερομηνία | |
| 120,000 | 1,000.00 | 1,000.00 | 3.95 | 04/04/2025 | 7 | --- | 8 | --- | 1 | ΓΕΚ ΤΕΡΝΑ Α.Ε. (Μη μετατρέψιμο) | 17.7750 | 3.2230 | 100.0000 | 100.6200 | 100.6200 | 100.0600 | 10/03/2022 | 119,000 | 121,206.83 | 100.1000 | A | 11/03/2022 | 99.3357 | 103.2000 |
| 320,000 | 1,000.00 | 1,000.00 | 3.40 | 21/07/2027 | 7 | --- | 4 | --- | 1 | LAMDA DEVELOPMENT Α.Ε. (Μη μετατρέψιμο) | 5.0056 | 3.9580 | 95.1500 | 97.0000 | 96.5000 | 95.7710 | 10/03/2022 | 180,000 | 172,804.02 | 96.0400 | A | 11/03/2022 | 93.0000 | 102.0000 |
| 200,000 | 1,000.00 | 1,000.00 | 2.10 | 27/10/2027 | 7 | --- | 3 | --- | 1 | Ο.Π.Α.Π. Α.Ε. (Μη Μετατρέψιμο) | 8.1083 | 2.3960 | 98.0200 | 99.0000 | 98.1633 | 99.2660 | 10/03/2022 | 128,000 | 126,686.89 | 96.5000 | A | 11/03/2022 | 96.0000 | 101.7500 |
| 250,000 | 1,000.00 | 1,000.00 | 2.45 | 16/11/2028 | 7 | --- | 1 | --- | 1 | ΕΒΑΛΧΑΛΚΟΡ Α.Ε. (Μη μετατρέψιμο) | 8.0986 | 3.9120 | 91.0001 | 92.0000 | 92.0000 | 91.0000 | 10/03/2022 | 27,000 | 24,828.69 | 91.9000 | A | 11/03/2022 | 90.5001 | 100.2900 |
| 120,000 | 1,000.00 | 1,000.00 | 2.65 | 06/12/2028 | 7 | --- | 1 | --- | 1 | ΝΟΒΑΛ ΠΡΟΠΕΡΤΥ ΑΕΕΑΠ (Μη μετατρέψιμο) | 7.2875 | 3.8500 | --- | --- | --- | 93.3560 | 01/03/2022 | --- | --- | 90.2521 | A | 11/03/2022 | 93.3560 | 100.0000 |
| 300,000 | 1,000.00 | 1,000.00 | 2.30 | 14/12/2028 | 7 | --- | 1 | --- | 1 | ΓΕΚ ΤΕΡΝΑ Α.Ε. (Μη μετατρέψιμο) | 5.8139 | 4.1920 | 89.7899 | 89.7999 | 89.7924 | 89.3900 | 10/03/2022 | 8,000 | 7,229.90 | 88.0000 | A | 11/03/2022 | 89.3899 | 100.0000 |
| 100,000 | 1,000.00 | 1,000.00 | 2.95 | 11/02/2027 | 5 | --- | 1 | --- | 1 | SAFE BULKERS PARTICIPATIONS PLC (Μη μετατρέψιμο) | 2.6222 | 4.2770 | 94.5000 | 94.5000 | 94.5000 | 94.5000 | 09/03/2022 | 10,000 | 9,476.22 | 94.4500 | A | 11/03/2022 | 94.5000 | 99.9990 |
| 500,000 | 1,000.00 | 1,000.00 | 2.75 | 03/07/2027 | 7 | --- | 4 | --- | 1 | ΓΕΚ ΤΕΡΝΑ Α.Ε. (Μη μετατρέψιμο) | 5.4236 | 4.2780 | 92.2000 | 93.2900 | 92.4278 | 92.9000 | 10/03/2022 | 50,000 | 46,651.56 | 91.1500 | A | 11/03/2022 | 91.0000 | 99.0000 |
| 150,000 | 1,000.00 | 1,000.00 | 2.60 | 22/10/2026 | 7 | --- | 5 | --- | 1 | ΤΕΡΝΑ ΕΝΕΡΓΕΙΑΚΗ Μ.Α.Ε.Χ. (Μη μετατρέψιμο) | 10.4000 | 4.0470 | 93.3000 | 93.3000 | 93.3000 | 94.4560 | 10/03/2022 | 10,000 | 9,434.00 | 93.3100 | A | 11/03/2022 | 92.9810 | 99.9900 |
| 175,000 | 1,000.00 | 1,000.00 | 3.40 | 26/07/2024 | 5 | --- | 6 | --- | 1 | ΑΤΤΙΣ Α.Ε. ΣΥΜΜΕΤΟΧΩΝ (Μη μετατρέψιμο) | 4.5333 | 5.0080 | 95.5500 | 97.0000 | 95.5644 | 96.8990 | 10/03/2022 | 101,000 | 96,977.87 | 95.5000 | A | 11/03/2022 | 94.5217 | 99.4500 |
| 90,000 | 1,000.00 | 1,000.00 | 3.00 | 11/05/2023 | 5 | --- | 8 | --- | 1 | CORAL Α.Ε. (Μη μετατρέψιμο) | 10.3333 | 2.2360 | 100.0100 | 100.8000 | 100.5806 | 100.0100 | 10/03/2022 | 105,000 | 106,694.60 | 100.0000 | A | 11/03/2022 | 99.8036 | 102.0000 |
| 20,148 | 1,000.00 | 1,000.00 | 4.95 | 26/06/2023 | 5 | --- | 8 | --- | 1 | B&F Α.Β.Ε.Ε. ΕΝΔΥΜΑΤΩΝ (Μη μετατρέψιμο) | 10.7250 | 4.3900 | --- | --- | --- | 99.6810 | 09/03/2022 | --- | --- | 99.6000 | A | 11/03/2022 | 99.0000 | 101.0000 |
| 200,000 | 1,000.00 | 1,000.00 | 1.90 | 23/03/2028 | 7 | --- | 2 | --- | 1 | ΜΟΤΟΡ ΟΪΛ ΔΙΥΛΙΣΤΗΡΙΑ ΚΟΡΙΝΘΟΥ ΑΕ (Μη μετατρέψιμο) | 9.1306 | 2.8890 | 94.0500 | 95.2500 | 94.5753 | 95.2420 | 10/03/2022 | 77,000 | 73,462.03 | 94.5010 | A | 11/03/2022 | 94.5000 | 99.2000 |
| 100,000 | 1,000.00 | 1,000.00 | 2.70 | 25/05/2026 | 5 | --- | 2 | --- | 1 | COSTAMARE PARTICIPATIONS PLC (Μη μετατρέψιμο) | 8.2500 | 3.5850 | 95.7500 | 96.8000 | 96.4356 | 96.4000 | 10/03/2022 | 14,000 | 13,616.49 | 96.0000 | A | 11/03/2022 | 95.3065 | 102.0000 |
| 300,000 | 1,000.00 | 1,000.00 | 2.30 | 20/07/2028 | 7 | --- | 2 | --- | 1 | ΠΡΟΝΤΕΑ ΑΕΕΑΠ (Μη μετατρέψιμο) | 3.4500 | 4.2720 | 89.5000 | 89.9000 | 89.7000 | 89.8860 | 10/03/2022 | 310,000 | 278,711.32 | 89.5000 | A | 11/03/2022 | 89.3428 | 98.1000 |
| 150,000 | 1,000.00 | 1,000.00 | 2.65 | 22/10/2026 | 5 | --- | 1 | --- | 1 | CPLP SHIPPING HOLDINGS PLC (Μη μετατρέψιμο) | 10.6000 | 3.6110 | 95.4999 | 96.0000 | 96.0000 | 94.4210 | 10/03/2022 | 21,000 | 20,357.20 | 93.5000 | A | 11/03/2022 | 94.2138 | 100.0000 |
| 100,000 | 1,000.00 | 1,000.00 | 2.80 | 25/01/2027 | 5 | --- | 1 | --- | 1 | PREMIA Α.Ε. (Μη μετατρέψιμο) | 3.8111 | 4.7290 | 92.0200 | 94.9999 | 92.2001 | 96.0000 | 10/03/2022 | 41,000 | 38,251.76 | 92.2600 | A | 11/03/2022 | 92.2001 | 99.5000 |
| 200,000 | 1,000.00 | 1,000.00 | 3.60 | 12/03/2026 | 7 | --- | 6 | --- | 1 | ΑΕΡΟΠΟΡΙΑ ΑΙΓΑΙΟΥ Α.Ε. (Μη μετατρέψιμο) | --- | 3.7560 | 94.5200 | 98.0000 | 98.0000 | 97.0000 | 10/03/2022 | 82,000 | 78,385.40 | 95.8000 | A | 11/03/2022 | 95.8165 | 101.3000 |

Σημειώσεις Εταιρικών Ομολόγων

Ο Όγκος Συναλλαγών υπολογίζεται ως (Τεμάχια) * (Ονομαστική Τιμή). Η Αξία Συναλλαγών υπολογίζεται ως (Τεμάχια) * (Ονομαστική Τιμή) * (Τιμή %) + (Δεδουλευμένοι Τόκοι).

Οι τιμές συναλλαγών των ομολόγων υπολογίζονται ως ποσοστό επί τοις εκατό (%) της ονομαστικής τους τιμής.

Όλα τα ομόλογα έχουν Ονομαστική Αξία εκπεφρασμένη σε Ευρώ (εκτός εάν σημειώνεται διαφορετικά).

Ομόλογα Ελληνικού Δημοσίου

| Πλήθος Εισηγμ. Ομολογιών | Ονομ. αξία | Σημερινό επιτόκιο | Υπολογισμός Δεδουλευμένων | Ημερ/νία Λήξης [1] | Διάρκεια (έτη) | Σημείωση | Ημερομηνία Πληρ. | Αξία τρέχοντος | Μον. Διασπ. | Ομόλογα Ελληνικού Δημοσίου | Κατωτ Τιμή | Ανωτ Τιμή | Τιμή κλεισ. | Προηγ. Κλείσιμο-ημ/νία | Όγκος | Αξία Συναλλαγών | Τελευταία εντολή Αγορ./ Πώλ. Ημερομηνία |
|--------------------------|------------|-------------------|---------------------------|--------------------|----------------|----------|-------------------|----------------|-------------|---------------------------------|------------|-----------|-------------|------------------------|-------|-----------------|---|
| 3,000,000 | 1,000.00 | 4.38 | Πργμ/Πργμ | 01/08/2022 | 5 | --- | 01/08 | 4.38 | 1 | ΟΕΔ-ΣΤΘ-010822-05Χ-4,375-1,000 | --- | --- | --- | --- | --- | --- | 1.0000 A 28/11/2018 |
| 4,500,000 | 1,000.00 | 1.88 | Πργμ/Πργμ | 04/02/2035 | 15 | --- | 04/02 | 1.88 | 1 | ΟΕΔ-ΣΤΘ-040235-15Χ-1,875-1,000 | --- | --- | --- | --- | --- | --- | --- |
| 2,500,000 | 1,000.00 | 3.45 | Πργμ/Πργμ | 02/04/2024 | 5 | --- | 02/04 | 3.45 | 1 | ΟΕΔ-ΣΤΘ-020424-05Χ-3,450-1,000 | --- | --- | --- | --- | --- | --- | --- |
| 6,000,000 | 1,000.00 | 0.75 | Πργμ/Πργμ | 18/06/2031 | 10 | --- | 18/06 | 0.75 | 1 | ΟΕΔ-ΣΤΘ-180631-10Χ-0,750-1,000 | --- | --- | --- | --- | --- | --- | --- |
| 4,355,990,324 | 1.00 | 3.50 | Πργμ/Πργμ | 30/01/2023 | 5 | --- | 01/02 - 31/01 | 3.50 | 1 | ΟΕΔ-ΣΤΘ-300123-05Χ-3,500-1,00 | --- | --- | --- | 94.5720 13/07/2018 | --- | --- | 1.0000 A 28/11/2018 |
| 5,962,747,327 | 1.00 | 3.75 | Πργμ/Πργμ | 30/01/2028 | 10 | --- | /02 - 01/02 - 31/ | 3.75 | 1 | ΟΕΔ-ΣΤΘ-300128-10Χ-3,750-1,00 | --- | --- | --- | 85.4610 13/07/2018 | --- | --- | 1.0000 A 28/11/2018 |
| 6,567,309,386 | 1.00 | 3.90 | Πργμ/Πργμ | 30/01/2033 | 15 | --- | /02 - 01/02 - 31/ | 3.90 | 1 | ΟΕΔ-ΣΤΘ-300133-15Χ-3,900-1,00 | --- | --- | --- | 78.6730 13/07/2018 | --- | --- | 1.0000 A 28/11/2018 |
| 5,222,848,349 | 1.00 | 4.00 | Πργμ/Πργμ | 30/01/2037 | 19 | --- | /02 - 01/02 - 31/ | 4.00 | 1 | ΟΕΔ-ΣΤΘ-300137-19Χ-4,000-1,00 | --- | --- | --- | 77.0370 13/07/2018 | --- | --- | 1.0000 A 28/11/2018 |
| 5,126,770,669 | 1.00 | 4.20 | Πργμ/Πργμ | 30/01/2042 | 24 | --- | /02 - 01/02 - 31/ | 4.20 | 1 | ΟΕΔ-ΣΤΘ-300142-24Χ-4,200-1,00 | --- | --- | --- | 77.7640 13/07/2018 | --- | --- | 1.0000 A 28/11/2018 |
| 119,550,565 | 1.00 | 4.30 | Πργμ/Πργμ | 24/02/2023 | 11 | --- | 24/02 | 4.30 | 1 | ΟΕΔ-ΣΤΘ-240223-11Χ-2,000-1,00 | --- | --- | --- | 10.0000 22/06/2015 | --- | 10.0000 | A 11/07/2019 |
| 48,794,718 | 1.00 | 4.30 | Πργμ/Πργμ | 24/02/2024 | 12 | --- | 24/02 | 4.30 | 1 | ΟΕΔ-ΣΤΘ-240224-12Χ-2,000-1,00 | --- | --- | --- | 10.0000 22/06/2015 | --- | --- | --- |
| 40,248,141 | 1.00 | 4.30 | Πργμ/Πργμ | 24/02/2025 | 13 | --- | 24/02 | 4.30 | 1 | ΟΕΔ-ΣΤΘ-240225-13Χ-2,000-1,00 | --- | --- | --- | 10.0000 22/06/2015 | --- | --- | --- |
| 59,586,043 | 1.00 | 4.30 | Πργμ/Πργμ | 24/02/2026 | 14 | --- | 24/02 | 4.30 | 1 | ΟΕΔ-ΣΤΘ-240226-14Χ-2,000-1,00 | --- | --- | --- | 10.0000 22/06/2015 | --- | --- | --- |
| 41,118,344 | 1.00 | 4.30 | Πργμ/Πργμ | 24/02/2027 | 15 | --- | 24/02 | 4.30 | 1 | ΟΕΔ-ΣΤΘ-240227-15Χ-2,000-1,00 | --- | --- | --- | 10.0000 22/06/2015 | --- | --- | --- |
| 45,137,734 | 1.00 | 4.30 | Πργμ/Πργμ | 24/02/2028 | 16 | --- | 24/02 | 4.30 | 1 | ΟΕΔ-ΣΤΘ-240228-16Χ-2,000-1,00 | --- | --- | --- | 10.0000 22/06/2015 | --- | --- | --- |
| 61,768,888 | 1.00 | 4.30 | Πργμ/Πργμ | 24/02/2029 | 17 | --- | 24/02 | 4.30 | 1 | ΟΕΔ-ΣΤΘ-240229-17Χ-2,000-1,00 | --- | --- | --- | 10.0000 22/06/2015 | --- | --- | --- |
| 54,567,744 | 1.00 | 4.30 | Πργμ/Πργμ | 24/02/2030 | 18 | --- | 24/02 | 4.30 | 1 | ΟΕΔ-ΣΤΘ-240230-18Χ-2,000-1,00 | --- | --- | --- | 10.0000 22/06/2015 | --- | --- | --- |
| 37,541,515 | 1.00 | 4.30 | Πργμ/Πργμ | 24/02/2031 | 19 | --- | 24/02 | 4.30 | 1 | ΟΕΔ-ΣΤΘ-240231-19Χ-2,000-1,00 | --- | --- | --- | 10.0000 22/06/2015 | --- | --- | --- |
| 37,558,317 | 1.00 | 4.30 | Πργμ/Πργμ | 24/02/2032 | 20 | --- | 24/02 | 4.30 | 1 | ΟΕΔ-ΣΤΘ-240232-20Χ-2,000-1,00 | --- | --- | --- | 10.0000 22/06/2015 | --- | --- | --- |
| 37,473,732 | 1.00 | 4.30 | Πργμ/Πργμ | 24/02/2033 | 21 | --- | 24/02 | 4.30 | 1 | ΟΕΔ-ΣΤΘ-240233-21Χ-2,000-1,00 | --- | --- | --- | 10.0000 22/06/2015 | --- | --- | --- |
| 33,888,293 | 1.00 | 4.30 | Πργμ/Πργμ | 24/02/2034 | 22 | --- | 24/02 | 4.30 | 1 | ΟΕΔ-ΣΤΘ-240234-22Χ-2,000-1,00 | --- | --- | --- | 10.0000 22/06/2015 | --- | --- | --- |
| 35,177,800 | 1.00 | 4.30 | Πργμ/Πργμ | 24/02/2035 | 23 | --- | 24/02 | 4.30 | 1 | ΟΕΔ-ΣΤΘ-240235-23Χ-2,000-1,00 | --- | --- | --- | 10.0000 22/06/2015 | --- | --- | --- |
| 35,547,268 | 1.00 | 4.30 | Πργμ/Πργμ | 24/02/2036 | 24 | --- | 24/02 | 4.30 | 1 | ΟΕΔ-ΣΤΘ-240236-24Χ-2,000-1,00 | --- | --- | --- | 10.0000 22/06/2015 | --- | --- | --- |
| 40,246,306 | 1.00 | 4.30 | Πργμ/Πργμ | 24/02/2037 | 25 | --- | 24/02 | 4.30 | 1 | ΟΕΔ-ΣΤΘ-240237-25Χ-2,000-1,00 | --- | --- | --- | 10.0000 22/06/2015 | --- | --- | --- |
| 37,643,952 | 1.00 | 4.30 | Πργμ/Πργμ | 24/02/2038 | 26 | --- | 24/02 | 4.30 | 1 | ΟΕΔ-ΣΤΘ-240238-26Χ-2,000-1,00 | --- | --- | --- | 10.0000 22/06/2015 | --- | --- | --- |
| 36,977,100 | 1.00 | 4.30 | Πργμ/Πργμ | 24/02/2039 | 27 | --- | 24/02 | 4.30 | 1 | ΟΕΔ-ΣΤΘ-240239-27Χ-2,000-1,00 | --- | --- | --- | 10.0000 22/06/2015 | --- | --- | --- |
| 41,615,000 | 1.00 | 4.30 | Πργμ/Πργμ | 24/02/2040 | 28 | --- | 24/02 | 4.30 | 1 | ΟΕΔ-ΣΤΘ-240240-28Χ-2,000-1,00 | --- | --- | --- | 10.0000 22/06/2015 | --- | --- | --- |
| 42,227,208 | 1.00 | 4.30 | Πργμ/Πργμ | 24/02/2041 | 29 | --- | 24/02 | 4.30 | 1 | ΟΕΔ-ΣΤΘ-240241-29Χ-2,000-1,00 | --- | --- | --- | 10.0000 22/06/2015 | --- | --- | --- |
| 68,288,487 | 1.00 | 4.30 | Πργμ/Πργμ | 24/02/2042 | 30 | --- | 24/02 | 4.30 | 1 | ΟΕΔ-ΣΤΘ-240242-30Χ-2,000-1,00 | --- | --- | --- | 10.0000 22/06/2015 | --- | --- | --- |
| 4,000,000 | 1,000.00 | 3.88 | Πργμ/Πργμ | 12/03/2029 | 10 | --- | 12/03 | 3.88 | 1 | ΟΕΔ-ΣΤΘ-120329-10Χ-3,875-1,0000 | --- | --- | --- | --- | --- | 100.0000 | A 15/10/2019 |
| 4,500,000 | 1,000.00 | 0.00 | Πργμ/Πργμ | 12/02/2026 | 5 | --- | 12/02 | 0.00 | 1 | ΟΕΔ-ΣΤΘ-120226-05Χ-0,000-1,000 | --- | --- | --- | --- | --- | --- | --- |
| 3,000,000 | 1,000.00 | 3.38 | Πργμ/Πργμ | 15/02/2025 | 7 | --- | 15/02 | 3.38 | 1 | ΟΕΔ-ΣΤΘ-150225-07Χ-3,375-1,000 | --- | --- | --- | --- | --- | --- | --- |
| 250,250 | 1,000.00 | 2.90 | Πργμ/Πργμ | 20/03/2023 | 4 | --- | 20/03 | 2.90 | 1 | ΟΕΔ-ΣΤΘ-200323-04Χ-2,900-1,000 | --- | --- | --- | --- | --- | --- | --- |
| 964,000 | 1,000.00 | 3.25 | Πργμ/Πργμ | 20/03/2025 | 6 | --- | 20/03 | 3.25 | 1 | ΟΕΔ-ΣΤΘ-200325-06Χ-3,250-1,000 | --- | --- | --- | --- | --- | --- | --- |

Σημειώσεις Ομολόγων Ελλ. Δημοσίου

Ο Όγκος Συναλλαγών υπολογίζεται ως (Τεμάχια) * (Ονομαστική Τιμή). Η Αξία Συναλλαγών υπολογίζεται ως (Τεμάχια) * (Ονομαστική Τιμή) * (Τιμή %) + (Δεδουλευμένοι Τόκοι)

Η Αξία του τρέχοντος τοκομεριδίου για τις εκδόσεις Ονομαστικής Αξίας 0,01 ευρώ, αναφέρεται σε Ονομαστική Αξία 100 ευρώ.

FLR (= Floating Interest Rate) Ομόλογο Μεταβλητού Επιτοκίου.

[1] - Η Ημερομηνία Λήξης της τοκοφόρου περιόδου και η Ημερομηνία Πληρωμής του τοκομεριδίου.

Ομόλογα Ελληνικού Δημοσίου

| Πλήθος Εισηγμ. Ομολογιών | Ονομ. αξία | Σημερινό επιτόκιο | Υπολογισμός Δεδουλευμένων | Ημερ/νία Λήξης [1] | Διάρκεια (έτη) | Σημείωση | Ημερομηνία Πληρ. | Αξία τρέχοντος | Μον. Διαπρ. | Ομόλογα Ελληνικού Δημοσίου | Κατωτ Τιμή | Ανωτ Τιμή | Τιμή κλεισ. | Προηγ. Κλείσιμο-ημ/νία | Όγκος | Αξία Συναλλαγών | Τελευταία εντολή Αγορ./ Πώλ. Ημερομηνία |
|--------------------------|------------|-------------------|---------------------------|--------------------|----------------|----------|------------------|----------------|-------------|--------------------------------|------------|-----------|-------------|------------------------|-------|-----------------|---|
| 2,100,000 | 1,000.00 | 3.55 | Πργμ/Πργμ | 20/03/2026 | 7 | --- | 20/03 | 3.55 | 1 | ΟΕΔ-ΣΤΘ-200326-07Χ-3,550-1,000 | --- | --- | --- | --- | --- | --- | --- |
| 40,000 | 1,000.00 | 0.11 | FLR Πργμ/360 | 16/09/2022 | 1 | --- | 16/03 - 16/09 | --- | 1 | ΟΕΔ-ΚΥΜ-160922-01Χ-0,108-1,000 | --- | --- | --- | --- | --- | --- | --- |
| 5,500,000 | 1,000.00 | 1.50 | Πργμ/Πργμ | 18/06/2030 | 10 | --- | 18/06 | 1.50 | 1 | ΟΕΔ-ΣΤΘ-180630-10Χ-1,500-1,000 | --- | --- | --- | --- | --- | --- | --- |
| 5,364,250 | 1,000.00 | 3.25 | Πργμ/Πργμ | 20/03/2050 | 30 | --- | 20/03 | 3.25 | 1 | ΟΕΔ-ΣΤΘ-200350-30Χ-3,250-1,000 | --- | --- | --- | --- | --- | --- | --- |
| 2,424,361 | 1,000.00 | 2.00 | Πργμ/Πργμ | 22/04/2027 | 7 | --- | 22/04 | 2.00 | 1 | ΟΕΔ-ΣΤΘ-220427-07Χ-2,000-1,000 | --- | --- | --- | --- | --- | --- | 99.9000 A 22/04/2020 |
| 2,500,000 | 1,000.00 | 1.88 | Πργμ/Πργμ | 23/07/2026 | 7 | --- | 23/07 | 1.88 | 1 | ΟΕΔ-ΣΤΘ-230726-07Χ-1,875-1,000 | --- | --- | --- | --- | --- | --- | --- |
| 3,500,000 | 1,000.00 | 1.88 | Πργμ/Πργμ | 24/01/2052 | 30 | --- | 24/01 | 1.88 | 1 | ΟΕΔ-ΣΤΘ-240152-30Χ-1,875-1,000 | --- | --- | --- | --- | --- | --- | --- |
| 3,000,000 | 1,000.00 | 1.75 | Πργμ/Πργμ | 26/01/2032 | 10 | --- | 18/06 | 1.75 | 1 | ΟΕΔ-ΣΤΘ-180632-10Χ-1,750-1,000 | --- | --- | --- | --- | --- | --- | --- |

Σημειώσεις Ομολόγων Ελλ. Δημοσίου

Ο Όγκος Συναλλαγών υπολογίζεται ως (Τεμάχια) * (Ονομαστική Τιμή). Η Αξία Συναλλαγών υπολογίζεται ως (Τεμάχια) * (Ονομαστική Τιμή) * (Τιμή %) + (Δεδουλευμένοι Τόκοι)

Η Αξία του τρέχοντος τοκομεριδίου για τις εκδόσεις Ονομαστικής Αξίας 0,01 ευρώ, αναφέρεται σε Ονομαστική Αξία 100 ευρώ.

FLR (= Floating Interest Rate) Ομόλογο Μεταβλητού Επιτοκίου.

[1] - Η Ημερομηνία Λήξης της τοκοφόρου περιόδου και η Ημερομηνία Πληρωμής του τοκομεριδίου.

Έντοκα Γραμμάτια & Zero Coupon Ομόλογα Ελληνικού Δημοσίου

| Ημερ/νία | Διάρκειας 13 εβδομάδων | | | | | | | | | Διάρκειας 26 εβδομάδων | | | | | | | | | Διάρκειας 52 εβδομάδων | | | | | | | | |
|------------|------------------------|-----------------|-------------------|--------------|--------------|----------------|----------------------|------------------|------|------------------------|-----------------|-------------------|--------------|--------------|----------------|----------------------|------------------|------|------------------------|-----------------|-------------------|--------------|--------------|----------------|----------------------|------------------|------|
| | Ημερ/νία Λήξης | Αρχικό Επιτόκιο | Πλήθος Εισηγμένων | Όνομ/κή αξία | Τιμή έκδοσης | Τελευταία Τιμή | Συναλλαγή Ημερομηνία | Όγκος Συναλλαγών | Σημ. | Ημερ/νία Λήξης | Αρχικό Επιτόκιο | Πλήθος Εισηγμένων | Όνομ/κή αξία | Τιμή έκδοσης | Τελευταία Τιμή | Συναλλαγή Ημερομηνία | Όγκος Συναλλαγών | Σημ. | Ημερ/νία Λήξης | Αρχικό Επιτόκιο | Πλήθος Εισηγμένων | Όνομ/κή αξία | Τιμή έκδοσης | Τελευταία Τιμή | Συναλλαγή Ημερομηνία | Όγκος Συναλλαγών | Σημ. |
| 11/06/2021 | --- | --- | --- | --- | --- | --- | --- | --- | --- | --- | --- | --- | --- | --- | --- | --- | --- | --- | 10/06/2022 | -0.31 | 1,600,000 | 1,000.00 | 1,003.10 | --- | --- | --- | --- |
| 10/09/2021 | --- | --- | --- | --- | --- | --- | --- | --- | --- | --- | --- | --- | --- | --- | --- | --- | --- | --- | 09/09/2022 | -0.31 | 1,000,000 | 1,000.00 | 1,003.14 | --- | --- | --- | --- |
| 10/12/2021 | --- | --- | --- | --- | --- | --- | --- | --- | --- | --- | --- | --- | --- | --- | --- | --- | --- | --- | 09/12/2022 | -0.40 | 600,000 | 1,000.00 | 1,004.06 | --- | --- | --- | --- |

Ημερήσιο Δελτίο Τιμών

Έτος: 143 Αύξων Αριθμός Συνεδρίασης: 48

Ενότητα 5: Ομόλογα Ελληνικού Δημοσίου Διαπραγματεύσιμα με τη Μέθοδο Εκφώνησης - Αντιφώνησης

Παρασκευή, 11 Μαρτίου, 2022

| Ομόλογα σε Κυκλοφορία | Νόμισμα / Ελάχιστη διαπραγ. | Ημερομηνία Πληρ. | Αξία τρέχοντος τοκομεριδίου | Σημείωση | Τοκομερίδιο | Μονάδα διαπίσης | Ημερ/νία Έκδοσης | Διάρκεια (έτη) | Σημερινό επιτόκιο | Υ.Δ.Τ σε ημέρες | Ομόλογα | Τελευταία τιμή προηγ. | Τελευτ. Τιμή | Εκφ. τοις μετρητοίς (€) Αγορ. / Πώλ Ημερομηνία | Συναλλαγές σε τμχ | Ελάχιστο ζωής | Μέγιστο ζωής | | |
|--|-----------------------------|------------------|-----------------------------|----------|-------------|-----------------|------------------|----------------|-------------------|-----------------|----------------|-----------------------|--------------|--|-------------------|---------------|--------------|------|------|
| Νομικών Προσώπων και Εταιρειών σε Συνάλλαγμα και Ευρο | | | | | | | | | | | | | | | | | | | |
| 0 | GBP / 10 | 01/12 | 0.25 | --- | 65 | 1 | 01/12/1928 | 100 | 2.5 | 360 | Ε.Κ.Τ.Ε. | --- | --- | --- | --- | --- | --- | | |
| 103,746 | GBP / 10 | 01/12 | 0.25 | --- | 63 | 1 | 01/12/1930 | 98 | 2.5 | 360 | Ε.Κ.Τ.Ε. σειρά | 2.27 | 05/02/1996 | 2.27 | Π | 05/02/1996 | --- | 2.27 | 2.27 |

Σημειώσεις Ομολόγων Ελλ. Δημοσίου

Υ.Δ.Τ: Υπολογισμός Δεδουλευμένων Τόκων.

FLR (= Floating Interest Rate) Ομόλογο Μεταβλητού Επιτοκίου.

Η ελάχιστη διαπραγματεύσιμη Ονομαστική Αξία για όλους τους Άυλους Τίτλους του Δημοσίου είναι τα 100 Ευρώ.

(μφρ-0)

Πίνακας Μελών Χρηματιστηρίου Αθηνών και Μελών ΕΤ.ΕΚ.

| Επωνυμία | Διεύθυνση | Τηλέφωνο | Φαξ | Αγορά Μετοχών | | | Αγορά Παραγώγων | | Μέλη ΕΤ.ΕΚ. | |
|--|---|------------------|----------------|---------------|---------------------|-------------------|-----------------|-------------------|--------------------|-------------------|
| | | | | Μέλος Αγοράς | Μέλος εξ Αποστάσεως | Ειδικός Διαπρήτης | Διαπρήτης | Ειδικός Διαπρήτης | Γενικό Εκκαθ/στικό | Άμεσο Εκκαθ/στικό |
| AEONIC SECURITIES C.I.F. P.L.C. | ΛΑΪΟΥ 6, ΓΡ. 301B, ANNA COURT , | 35725337600 | | a | a | | | | | |
| ARGUS STOCKBROKERS LTD | 25 ΛΕΩΦΟΡΟΣ ΔΗΜΟΣΘΕΝΗ ΣΕΒΕΡΗ 25 , | 0035722717000 | | a | a | | a | | | |
| ATLANTIC SECURITIES LTD | ΠΡΟΔΡΟΜΟΥ 37 37, | 0035722445400 | | a | a | | | | | |
| ΑΧΟΝ ΧΡΗΜΑΤΙΣΤΗΡΙΑΚΗ Α.Ε.Π.Ε.Υ. | ΣΤΑΔΙΟΥ 48 48, ΑΘΗΝΑ | 2103363800 | | a | | | a | | | |
| ΒΕΤΑ ΧΡΗΜΑΤΙΣΤΗΡΙΑΚΗ Α.Ε.Π.Ε.Υ. | Λ.ΑΛΕΞΑΝΔΡΑΣ 29 29 , ΑΘΗΝΑ | 2106478930 | | a | | a | a | | | a |
| BNP PARIBAS SECURITIES SERVICES | ΛΑΜΨΑΚΟΥ 2 2, ΑΘΗΝΑ | 2107468500 | | | | | | | a | |
| BOFA SECURITIES EUROPE SA | 112 AVENUE KL?BER 75116 , | +33 153655555 | | a | a | | | | | |
| CAPITAL ΑΧΕΠΕΥ | ΜΗΤΡΟΠΟΛΕΩΣ 58 58, ΑΘΗΝΑ | 2103369700 | | a | | | a | | | |
| CFS ΧΡΗΜΑΤΙΣΤΗΡΙΑΚΗ Α.Ε.Π.Ε.Υ. | ΠΑΠΑΡΡΗΓΟΠΟΥΛΟΥ 3 3, ΑΘΗΝΑ | 2103360800 | | a | | | | | | |
| CITIGROUP GLOBAL MARKETS EUROPE AG | REUTERWEG 16 FRANKFURT 16, | +49 691366-0 | | a | a | | | | | |
| CITIGROUP GLOBAL MARKETS LIMITED | 33 CANADA SQUARE -CANARY WHARF 1, | +44 02079864000 | | a | | | | | | |
| CREDIT SUISSE BANK (EUROPE), S.A. | CALLE AYALA 42, 3A PLANTA-B MADRID , | +34917916000 | | a | a | | | | | |
| CREDIT SUISSE SECURITIES (EUROPE) LIMITED | ONE CABOT SQUARE 1 , LONDON | +44 2078888888 | | a | | | | | | |
| DEUTSCHE BANK AG | GREAT WINCHESTER STREET 1 , LONDON | +44 20 754 54209 | 00441133361437 | | a | | | | | |
| EUROBANK EQUITIES Α.Ε.Π.Ε.Υ. | ΦΙΛΕΛΛΗΝΩΝ 10 & ΞΕΝΟΦΩΝΤΟΣ 13 , ΑΘΗΝΑ | 2103720425 | | a | | a | a | | | a |
| EUROCORP Α.Ε.Π.Ε.Υ. | ΠΛ.ΦΙΛΙΚΗΣ ΕΤΑΙΡΕΙΑΣ 14 14, ΑΘΗΝΑ | 2107263600 | | a | | | a | | | a |
| EUROTRUST ΧΡΗΜΑΤΙΣΤΗΡΙΑΚΗ Α.Ε.Π.Ε.Υ. | ΣΕΒΑΣΤΟΥΠΟΛΕΩΣ 113 113, ΑΘΗΝΑ | 2103363100 | | a | | | | | | |
| EUROXX ΧΡΗΜΑΤΙΣΤΗΡΙΑΚΗ Α.Ε.Π.Ε.Υ. | ΠΑΛΛΑΙΟΛΟΓΟΥ 7, ΧΑΛΑΝΔΡΙ | +30 2106879400 | 210-6879401 | a | | a | a | | | a |
| | ΠΑΛΛΑΙΟΛΟΓΟΥ 7, ΧΑΛΑΝΔΡΙ | (210)-6879400 | (210)-6879401 | | | | | | | |
| GLOBAL CAPITAL SECURITIES & FINANCIAL SERVICES LTD | Λ.ΑΡΧΙΕΠΙΣΚΟΠΟΥ ΜΑΚΑΡΙΟΥ Γ50 50, | 0035722710710 | | a | a | | | | | |
| HSBC CONTINENTAL EUROPE | Λ.ΜΕΣΟΓΕΙΩΝ 109-111 109-111, | 2106960000 | | | | | | | a | |
| INDEX ΧΡΗΜΑΤΙΣΤΗΡΙΑΚΗ Α.Ε.Π.Ε.Υ. | ΔΡΑΓΑΤΣΑΝΙΟΥ 6 6, ΑΘΗΝΑ | 2103213920 | | a | | | | | | |
| LAIKI FINANCIAL SERVICES LTD | ΛΕΩΦ. ΒΥΡΩΝΟΣ 26, ΛΕΥΚΩΣΙΑ ΚΥΠΡΟΥ | 357 22367367 | 357 22718567 | | a | | | | | |
| MEGA EQUITY SECURITIES & FINANCIAL SERVICES PUBLIC LTD | ΛΕΩΦ.ΓΡΙΒΑ ΔΙΓΕΝΗ 42-44 42-44, | 0035722711711 | | a | a | | a | | | |
| MERIT ΧΡΗΜΑΤΙΣΤΗΡΙΑΚΗ Α.Ε.Π.Ε.Υ. | ΣΟΦΟΚΛΕΟΥΣ 5 5, ΑΘΗΝΑ | 2103671880 | | a | | a | a | | | a |
| MERRILL LYNCH INTERNATIONAL | 2 KING EDWARD STREET 2 , LONDON | +44 20276281000 | | a | | | | | | |
| NUNTIUS ΧΡΗΜΑΤΙΣΤΗΡΙΑΚΗ Α.Ε.Π.Ε.Υ. | ΔΡΑΓΑΤΣΑΝΙΟΥ 6 6, ΑΘΗΝΑ | 2103350599 | | a | | | | | | |
| ONE PLUS CAPITAL LIMITED | 75 PRODRΟΜΟΥ AVENUE NICOSIA 1307 , | 35722873760 | | a | a | | | | | |
| PROCHOICE CHRIMATISTIRIAKI LTD | ΛΕΩΦ.ΣΠΥΡΟΥ ΚΥΠΡΙΑΝΟΥ 57, ΑΚΙΝΗΤΑ Φ 57, | 035724661192 | | a | a | | | | | |
| SHARELINK SECURITIES & FINANCIAL SERVICES LTD | HOUSE-ΘΕΟΤΟΚΗ 6 ΜΕΓΑΡΟ ΕΛΛΗΝΑ 6 , | +357 22554200 | | a | | | a | | | |
| SOCIETE GENERALE S.A. | 17 COURS VALMY, CEDEX , | +157290504 | | a | a | | a | | | |
| SOLIDUS SECURITIES Α.Ε.Π.Ε.Υ. | ΛΟΥΙΖΗΣ ΡΙΑΝΚΟΥΡ 64 64, ΑΘΗΝΑ | 2106900600 | | a | | | a | | | a |

Πίνακας Μελών Χρηματιστηρίου Αθηνών και Μελών ΕΤ.ΕΚ.

| Επωνυμία | | | Αγορά Μετοχών | | | Αγορά Παραγώγων | | Μέλη ΕΤ.ΕΚ. | |
|--|----------------|---------------|---------------|---------------------|-------------------|-----------------|-------------------|--------------------|-------------------|
| Διεύθυνση | Τηλέφωνο | Φαξ | Μέλος Αγοράς | Μέλος εξ Αποστάσεως | Ειδικός Διαπρήτης | Διαπρήτης | Ειδικός Διαπρήτης | Γενικό Εκκαθιστικό | Άμεσο Εκκαθιστικό |
| THE CYPRUS INVESTMENT & SECURITIES CORPORATION LTD ΛΕΩΦ. ΚΥΡΗΝΕΙΑΣ 154, | 0035722121700 | | a | a | | | | | |
| UBS EUROPE SE OPERNTURM, BOCKENHEIMER LANDSTRASSE 2-4 , | 496921790 | | a | a | | | | | |
| UBS LIMITED FINSBURY AVENUE 1 , LONDON | +44 2075687135 | | | a | | | | | |
| Α. ΣΑΡΡΗΣ ΧΡΗΜΑΤΙΣΤΗΡΙΑΚΗ Α.Ε.Π.Ε.Υ ΔΡΑΓΑΤΣΑΝΙΟΥ 6 6, ΑΘΗΝΑ | 2103367700 | | a | | | | | | |
| ΑΛΦΑ FINANCE ΜΟΝΟΠΡΟΣΩΠΗ ΑΕΠΕΥ ΜΕΡΛΙΝ 5 5, ΑΘΗΝΑ | 2103677400 | | a | | a | a | a | | a |
| ΑΛΦΑ ΤΡΑΠΕΖΑ ΑΝΩΝΥΜΗ ΕΤΑΙΡΙΑ ΣΤΑΔΙΟΥ 40 , ΑΘΗΝΑ | 2103260000 | | | | | | | a | |
| Γ. Α. ΠΕΡΒΑΝΑΣ ΧΡΗΜΑΤΙΣΤΗΡΙΑΚΗ Α.Ε.Π.Ε.Υ ΣΟΦΟΚΛΕΟΥΣ 7-9 7-9, ΑΘΗΝΑ | 2103727200 | | a | | | | | | |
| ΔΥΝΑΜΙΚΗ ΧΡΗΜΑΤΙΣΤΗΡΙΑΚΗ Α.Ε.Π.Ε.Υ ΤΡΑΛΛΕΩΝ 2 & Λ.ΣΥΓΓΡΟΥ 223 , ΝΕΑ ΣΜΥΡΝΗ | 2103677700 | | a | | | a | | | a |
| ΕΘΝΙΚΗ ΤΡΑΠΕΖΑ ΤΗΣ ΕΛΛΑΔΟΣ Α.Ε. ΑΙΟΛΟΥ 86, ΑΘΗΝΑ | (210)-3341000 | (210)-3228187 | | | | a | | a | |
| | (210)-3328817 | (210)-3328678 | | | | | | | |
| ΕΘΝΙΚΗ ΧΡΗΜΑΤΙΣΤΗΡΙΑΚΗ ΜΟΝΟΠΡΟΣΩΠΗ ΑΕΠΕΥ ΛΕΩΦΟΡΟΣ ΑΘΗΝΩΝ 128-132 & ΙΦΙΓΕΝΙΑΣ 66, ΑΘΗΝΑ | 2103328784 | | a | | a | a | a | | |
| ΕΛΛΗΝΙΚΗ ΤΡΑΠΕΖΑ (ΕΠΕΝΔΥΣΕΙΣ) ΛΤΔ ΛΕΩΦ.ΚΥΡΙΑΚΟΥ ΜΑΤΣΗ 31 - ΤΘ 24747 , ΛΕΥΚΩΣΙΑ ΚΥΠΡΟΥ | +357 22500100 | 357 22500110 | | a | | | | | |
| ΕΛΛΗΝΟΑΜΕΡΙΚΑΝΙΚΗ ΧΡΗΜΑΤΙΣΤΗΡΙΑΚΗ ΑΕΠΕΥ ΑΝΔΡΕΑ ΠΑΠΑΝΔΡΕΟΥ 27 27, ΜΑΡΟΥΣΙ | 2103311100 | | a | | a | a | | | a |
| Ι. Χ. ΜΑΥΡΙΚΗΣ ΧΡΗΜΑΤΙΣΤΗΡΙΑΚΗ Α.Ε.Π.Ε.Υ ΣΟΦΟΚΛΕΟΥΣ 5 5, ΑΘΗΝΑ | 2103216730 | | a | | | | | | |
| ΚΑΠΠΑ ΧΡΗΜΑΤΙΣΤΗΡΙΑΚΗ Α.Ε.Π.Ε.Υ. ΒΑΛΛΑΩΡΙΤΟΥ 15 15, ΑΘΗΝΑ | 2103678600 | | a | | | a | | | |
| ΚΑΡΑΜΑΝΩΦ ΧΡΗΜΑΤΙΣΤΗΡΙΑΚΗ Α.Ε.Π.Ε.Υ. ΠΛ.ΑΓ.ΘΕΟΔΩΡΩΝ 2 2, ΑΘΗΝΑ | 2103212947 | | a | | | | | | |
| ΚΥΚΛΟΣ ΧΡΗΜΑΤΙΣΤΗΡΙΑΚΗ Α.Ε.Π.Ε.Υ. ΠΑΝΕΠΙΣΤΗΜΙΟΥ 39 39, ΑΘΗΝΑ | 2103364300 | | a | | | a | | | |
| ΛΕΩΝ ΔΕΠΟΛΑΣ ΧΡΗΜΑΤΙΣΤΗΡΙΑΚΗ Α.Ε.Π.Ε.Υ. ΧΡΗΣΤΟΥ ΛΑΔΑ 1 1, ΑΘΗΝΑ | 2103213276 -28 | | a | | a | a | | | |
| Ν. ΧΡΥΣΟΧΟΙΔΗΣ ΧΡΗΜΑΤΙΣΤΗΡΙΑΚΗ Α.Ε.Π.Ε.Υ ΣΟΦΟΚΛΕΟΥΣ 7-9 7-9, ΑΘΗΝΑ | 2103213913 | | a | | | a | | | a |
| ΠΑΝΤΕΛΑΚΗΣ ΧΡΗΜΑΤΙΣΤΗΡΙΑΚΗ Α.Ε.Π.Ε.Υ ΕΘΝΙΚΗΣ ΑΝΤΙΣΤΑΣΕΩΣ 57, ΚΤΙΡΙΟ Β 57, ΧΑΛΑΝΔΡΙ | 2106965000 | | a | | a | a | a | | |
| ΠΕΙΡΑΙΩΣ Α.Ε.Π.Ε.Υ. ΣΤΑΔΙΟΥ 10 10, ΑΘΗΝΑ | 2103354100 | | a | | a | a | a | | a |
| ΠΗΓΑΣΟΣ ΧΡΗΜΑΤΙΣΤΗΡΙΑΚΗ Α.Ε.Π.Ε.Υ. ΒΑΛΛΑΩΡΙΤΟΥ 17 & ΑΜΕΡΙΚΗΣ 17 , ΑΘΗΝΑ | 2103670700 | | a | | | a | | | |
| ΣΤ. ΕΜ. ΛΑΥΡΕΝΤΑΚΗΣ ΧΡΗΜΑΤΙΣΤΗΡΙΑΚΗ Α.Ε.Π.Ε.Υ. ΣΟΦΟΚΛΕΟΥΣ 7-9 7-9, ΑΘΗΝΑ | 2103213336 | | a | | | a | | | |
| ΤΡΑΠΕΖΑ EUROBANK ΑΕ ΟΘΩΝΟΣ 8 , ΑΘΗΝΑ | 2103337000 | | | | | | | a | |
| ΤΡΑΠΕΖΑ ΟΡΤΙΜΑ BANK Α.Ε. ΑΙΓΙΑΛΕΙΑΣ 32 & ΠΑΡΑΔΕΙΣΟΥ 32 , ΜΑΡΟΥΣΙ | 2108173663 | | a | | a | a | a | a | |
| ΤΡΑΠΕΖΑ ΠΕΙΡΑΙΩΣ ΑΝΩΝΥΜΟΣ ΕΤΑΙΡΕΙΑ ΑΜΕΡΙΚΗΣ 4 , ΑΘΗΝΑ | 2103335000 | | a | | | a | | a | |

Πίνακας Μετοχών Υπό Ειδική Διαπραγμάτευση

| Χρεόγραφο | Κατηγορία Διαπραγμάτευσης |
|--|--|
| Ειδικός Διαπραγματευτής | Εναρξη Ειδικής Διαπραγμάτευσης |
| MLS ΠΛΗΡΟΦΟΡΙΚΗ (ΚΟ) | Κατάσταση σε Αναστολή |
| ΠΕΙΡΑΙΩΣ Α.Ε.Π.Ε.Υ. | 01/08/2019 |
| ALPHA ETF FTSE Athex Large Cap | Διαπραγματεύσιμα Αμοιβαία Κεφάλαια (Δ.Α.Κ.) |
| ΑΛΦΑ FINANCE ΜΟΝΟΠΡΟΣΩΠΗ ΑΕΠΕΥ | 02/01/1900 |
| ΕΘΝΙΚΗ ΧΡΗΜΑΤΙΣΤΗΡΙΑΚΗ ΜΟΝΟΠΡΟΣΩΠΗ ΑΕΠΕΥ | 02/01/1900 |
| A.S. COMPANY (ΚΟ) | Κύρια Αγορά |
| EUROBANK EQUITIES Α.Ε.Π.Ε.Υ. | 01/04/2019 |
| ALPHA ΥΠΗΡΕΣΙΩΝ ΣΥΜΜ (ΚΟ) | Κύρια Αγορά |
| EUROBANK EQUITIES Α.Ε.Π.Ε.Υ. | 22/10/2006 |
| MERIT ΧΡΗΜΑΤΙΣΤΗΡΙΑΚΗ Α.Ε.Π.Ε.Υ. | 03/09/2012 |
| ΑΛΦΑ FINANCE ΜΟΝΟΠΡΟΣΩΠΗ ΑΕΠΕΥ | 29/02/2016 |
| ΕΘΝΙΚΗ ΧΡΗΜΑΤΙΣΤΗΡΙΑΚΗ ΜΟΝΟΠΡΟΣΩΠΗ ΑΕΠΕΥ | 02/01/1900 |
| ΕΛΛΗΝΟΑΜΕΡΙΚΑΝΙΚΗ ΧΡΗΜΑΤΙΣΤΗΡΙΑΚΗ ΑΕΠΕΥ | 25/07/2014 |
| ΛΕΩΝ ΔΕΠΟΛΑΣ ΧΡΗΜΑΤΙΣΤΗΡΙΑΚΗ Α.Ε.Π.Ε.Υ. | 04/01/2016 |
| ΠΕΙΡΑΙΩΣ Α.Ε.Π.Ε.Υ. | 28/05/2009 |
| ΑΤΤΙΚΑ BANK Α.Τ.Ε. (ΚΟ) | Κύρια Αγορά |
| EUROXX ΧΡΗΜΑΤΙΣΤΗΡΙΑΚΗ Α.Ε.Π.Ε.Υ. | 22/01/2016 |
| ΑΥΤΟHELLAS (ΚΟ) | Κύρια Αγορά |
| EUROXX ΧΡΗΜΑΤΙΣΤΗΡΙΑΚΗ Α.Ε.Π.Ε.Υ. | 02/07/2018 |
| ΑΛΦΑ FINANCE ΜΟΝΟΠΡΟΣΩΠΗ ΑΕΠΕΥ | 01/07/2019 |
| AVE (ΚΟ) | Κύρια Αγορά |
| EUROXX ΧΡΗΜΑΤΙΣΤΗΡΙΑΚΗ Α.Ε.Π.Ε.Υ. | 05/06/2020 |
| BRIQ PROPERTIES (ΚΟ) | Κύρια Αγορά |
| EUROBANK EQUITIES Α.Ε.Π.Ε.Υ. | 09/09/2019 |
| ΛΕΩΝ ΔΕΠΟΛΑΣ ΧΡΗΜΑΤΙΣΤΗΡΙΑΚΗ Α.Ε.Π.Ε.Υ. | 22/02/2021 |
| BYTE COMPUTER (ΚΟ) | Κύρια Αγορά |
| MERIT ΧΡΗΜΑΤΙΣΤΗΡΙΑΚΗ Α.Ε.Π.Ε.Υ. | 04/08/2008 |
| CENERGY HOLDINGS (ΚΑ) | Κύρια Αγορά |
| EUROBANK EQUITIES Α.Ε.Π.Ε.Υ. | 02/01/2016 |
| ΑΛΦΑ FINANCE ΜΟΝΟΠΡΟΣΩΠΗ ΑΕΠΕΥ | 02/01/2016 |
| CNL CAPITAL (ΚΟ) | Κύρια Αγορά |
| MERIT ΧΡΗΜΑΤΙΣΤΗΡΙΑΚΗ Α.Ε.Π.Ε.Υ. | 01/10/2018 |
| COCA-COLA HBC AG (ΚΟ) | Κύρια Αγορά |
| ΒΕΤΑ ΧΡΗΜΑΤΙΣΤΗΡΙΑΚΗ Α.Ε.Π.Ε.Υ. | 08/03/2021 |
| ΕΘΝΙΚΗ ΧΡΗΜΑΤΙΣΤΗΡΙΑΚΗ ΜΟΝΟΠΡΟΣΩΠΗ ΑΕΠΕΥ | 02/01/1900 |
| ΠΕΙΡΑΙΩΣ Α.Ε.Π.Ε.Υ. | 04/05/2015 |
| EUROBANK HOLDINGS (ΚΟ) | Κύρια Αγορά |
| EUROBANK EQUITIES Α.Ε.Π.Ε.Υ. | 01/06/2012 |
| MERIT ΧΡΗΜΑΤΙΣΤΗΡΙΑΚΗ Α.Ε.Π.Ε.Υ. | 06/11/2017 |
| ΑΛΦΑ FINANCE ΜΟΝΟΠΡΟΣΩΠΗ ΑΕΠΕΥ | 09/01/2006 |
| ΕΘΝΙΚΗ ΧΡΗΜΑΤΙΣΤΗΡΙΑΚΗ ΜΟΝΟΠΡΟΣΩΠΗ ΑΕΠΕΥ | 02/01/1900 |
| ΕΛΛΗΝΟΑΜΕΡΙΚΑΝΙΚΗ ΧΡΗΜΑΤΙΣΤΗΡΙΑΚΗ ΑΕΠΕΥ | 25/07/2014 |
| ΛΕΩΝ ΔΕΠΟΛΑΣ ΧΡΗΜΑΤΙΣΤΗΡΙΑΚΗ Α.Ε.Π.Ε.Υ. | 30/11/2018 |
| ΠΕΙΡΑΙΩΣ Α.Ε.Π.Ε.Υ. | 28/09/2009 |
| FOURLIS ΣΥΜΜΕΤΟΧΩΝ (ΚΟ) | Κύρια Αγορά |
| EUROBANK EQUITIES Α.Ε.Π.Ε.Υ. | 01/12/2016 |
| ΠΕΙΡΑΙΩΣ Α.Ε.Π.Ε.Υ. | 06/03/2017 |
| IDEAL HOLDINGS (ΚΟ) | Κύρια Αγορά |
| EUROBANK EQUITIES Α.Ε.Π.Ε.Υ. | 07/06/2021 |
| ΠΕΙΡΑΙΩΣ Α.Ε.Π.Ε.Υ. | 07/06/2021 |
| INFORM Π. ΛΥΚΟΣ (ΚΟ) | Κύρια Αγορά |
| ΒΕΤΑ ΧΡΗΜΑΤΙΣΤΗΡΙΑΚΗ Α.Ε.Π.Ε.Υ. | 31/01/2022 |
| INTERCONTINENTAL (ΚΟ) | Κύρια Αγορά |
| ΛΕΩΝ ΔΕΠΟΛΑΣ ΧΡΗΜΑΤΙΣΤΗΡΙΑΚΗ Α.Ε.Π.Ε.Υ. | 03/06/2019 |
| INTRAKAT (ΚΟ) | Κύρια Αγορά |
| ΒΕΤΑ ΧΡΗΜΑΤΙΣΤΗΡΙΑΚΗ Α.Ε.Π.Ε.Υ. | 04/10/2021 |
| JUMBO (ΚΟ) | Κύρια Αγορά |
| ΒΕΤΑ ΧΡΗΜΑΤΙΣΤΗΡΙΑΚΗ Α.Ε.Π.Ε.Υ. | 01/02/2021 |
| EUROBANK EQUITIES Α.Ε.Π.Ε.Υ. | 25/05/2020 |
| MERIT ΧΡΗΜΑΤΙΣΤΗΡΙΑΚΗ Α.Ε.Π.Ε.Υ. | 06/11/2017 |
| ΠΕΙΡΑΙΩΣ Α.Ε.Π.Ε.Υ. | 06/03/2017 |
| LAMDA DEVELOPMENT(ΚΟ) | Κύρια Αγορά |
| EUROBANK EQUITIES Α.Ε.Π.Ε.Υ. | 08/12/2014 |
| ΠΑΝΤΕΛΑΚΗΣ ΧΡΗΜΑΤΙΣΤΗΡΙΑΚΗ Α.Ε.Π.Ε.Υ. | 06/11/2017 |
| ΠΕΙΡΑΙΩΣ Α.Ε.Π.Ε.Υ. | 29/06/2017 |
| MARFIN INVESTMENT GROUP (ΚΟ) | Κύρια Αγορά |
| EUROBANK EQUITIES Α.Ε.Π.Ε.Υ. | 23/03/2015 |
| ΠΕΙΡΑΙΩΣ Α.Ε.Π.Ε.Υ. | 02/02/2009 |

Πίνακας Μετοχών Υπό Ειδική Διαπραγμάτευση

| Χρεόγραφο | Κατηγορία Διαπραγμάτευσης |
|--|--------------------------------|
| Ειδικός Διαπραγματευτής | Έναρξη Ειδικής Διαπραγμάτευσης |
| PREMIA (ΚΟ) | Κύρια Αγορά |
| ΒΕΤΑ ΧΡΗΜΑΤΙΣΤΗΡΙΑΚΗ Α.Ε.Π.Ε.Υ. | 01/06/2021 |
| ΠΑΝΤΕΛΑΚΗΣ ΧΡΗΜΑΤΙΣΤΗΡΙΑΚΗ Α.Ε.Π.Ε.Υ. | 23/12/2021 |
| PROFILE (ΚΟ) | Κύρια Αγορά |
| ΠΑΝΤΕΛΑΚΗΣ ΧΡΗΜΑΤΙΣΤΗΡΙΑΚΗ Α.Ε.Π.Ε.Υ. | 01/07/2019 |
| QUEST ΣΥΜΜΕΤΟΧΩΝ (ΚΟ) | Κύρια Αγορά |
| ΒΕΤΑ ΧΡΗΜΑΤΙΣΤΗΡΙΑΚΗ Α.Ε.Π.Ε.Υ. | 26/03/2018 |
| ΕΥΡΟΒΑΝΚ ΕQUITIES Α.Ε.Π.Ε.Υ. | 28/01/2019 |
| ΤΙΤΑΝ CEMENT (ΚΑ) | Κύρια Αγορά |
| ΒΕΤΑ ΧΡΗΜΑΤΙΣΤΗΡΙΑΚΗ Α.Ε.Π.Ε.Υ. | 01/02/2021 |
| ΕΥΡΟΒΑΝΚ ΕQUITIES Α.Ε.Π.Ε.Υ. | 06/11/2019 |
| ΠΕΙΡΑΙΩΣ Α.Ε.Π.Ε.Υ. | 18/01/2021 |
| UNIBIOS (ΚΟ) | Κύρια Αγορά |
| ΛΕΩΝ ΔΕΠΟΛΑΣ ΧΡΗΜΑΤΙΣΤΗΡΙΑΚΗ Α.Ε.Π.Ε.Υ. | 01/02/2021 |
| ΥΙΟΧΑΛCO SA/NV (ΚΑ) | Κύρια Αγορά |
| ΕΥΡΟΒΑΝΚ ΕQUITIES Α.Ε.Π.Ε.Υ. | 04/03/2014 |
| MERIT ΧΡΗΜΑΤΙΣΤΗΡΙΑΚΗ Α.Ε.Π.Ε.Υ. | 17/03/2014 |
| ΑΛΦΑ FINANCE ΜΟΝΟΠΡΟΣΩΠΗ ΑΕΠΕΥ | 11/03/2008 |
| ΑΒΑΞ Α.Ε. (ΚΟ) | Κύρια Αγορά |
| ΕΥΡΟΒΑΝΚ ΕQUITIES Α.Ε.Π.Ε.Υ. | 14/12/2015 |
| ΠΕΙΡΑΙΩΣ Α.Ε.Π.Ε.Υ. | 01/02/2021 |
| ΑΔΜΗΕ ΣΥΜΜΕΤΟΧΩΝ Α.Ε. (ΚΟ) | Κύρια Αγορά |
| ΕΥΡΟΒΑΝΚ ΕQUITIES Α.Ε.Π.Ε.Υ. | 24/05/2021 |
| ΕΛΛΗΝΟΑΜΕΡΙΚΑΝΙΚΗ ΧΡΗΜΑΤΙΣΤΗΡΙΑΚΗ ΑΕΠΕΥ | 09/03/2020 |
| ΠΕΙΡΑΙΩΣ Α.Ε.Π.Ε.Υ. | 29/06/2017 |
| ΑΕΡΟΠΟΡΙΑ ΑΙΓΑΙΟΥ (ΚΟ) | Κύρια Αγορά |
| ΕΥΡΟΒΑΝΚ ΕQUITIES Α.Ε.Π.Ε.Υ. | 22/09/2020 |
| ΑΝΔΡΟΜΕΔΑ ΑΕΕΧ (ΚΟ) | Κύρια Αγορά |
| ΒΕΤΑ ΧΡΗΜΑΤΙΣΤΗΡΙΑΚΗ Α.Ε.Π.Ε.Υ. | 15/02/2021 |
| ΓΕΚ ΤΕΡΝΑ (ΚΟ) | Κύρια Αγορά |
| ΒΕΤΑ ΧΡΗΜΑΤΙΣΤΗΡΙΑΚΗ Α.Ε.Π.Ε.Υ. | 08/03/2021 |
| ΕΥΡΟΒΑΝΚ ΕQUITIES Α.Ε.Π.Ε.Υ. | 24/05/2021 |
| ΠΕΙΡΑΙΩΣ Α.Ε.Π.Ε.Υ. | 29/08/2019 |
| ΔΕΗ (ΚΟ) | Κύρια Αγορά |
| ΒΕΤΑ ΧΡΗΜΑΤΙΣΤΗΡΙΑΚΗ Α.Ε.Π.Ε.Υ. | 01/02/2021 |
| ΕΥΡΟΒΑΝΚ ΕQUITIES Α.Ε.Π.Ε.Υ. | 22/10/2006 |
| MERIT ΧΡΗΜΑΤΙΣΤΗΡΙΑΚΗ Α.Ε.Π.Ε.Υ. | 06/11/2017 |
| ΑΛΦΑ FINANCE ΜΟΝΟΠΡΟΣΩΠΗ ΑΕΠΕΥ | 09/01/2006 |
| ΕΘΝΙΚΗ ΧΡΗΜΑΤΙΣΤΗΡΙΑΚΗ ΜΟΝΟΠΡΟΣΩΠΗ ΑΕΠΕΥ | 02/01/1900 |
| ΕΛΛΗΝΟΑΜΕΡΙΚΑΝΙΚΗ ΧΡΗΜΑΤΙΣΤΗΡΙΑΚΗ ΑΕΠΕΥ | 01/09/2014 |
| ΠΕΙΡΑΙΩΣ Α.Ε.Π.Ε.Υ. | 28/09/2009 |
| ΕΘΝΙΚΗ ΤΡΑΠΕΖΑ (ΚΟ) | Κύρια Αγορά |
| ΕΥΡΟΒΑΝΚ ΕQUITIES Α.Ε.Π.Ε.Υ. | 22/10/2006 |
| MERIT ΧΡΗΜΑΤΙΣΤΗΡΙΑΚΗ Α.Ε.Π.Ε.Υ. | 03/09/2012 |
| ΑΛΦΑ FINANCE ΜΟΝΟΠΡΟΣΩΠΗ ΑΕΠΕΥ | 09/01/2006 |
| ΕΘΝΙΚΗ ΧΡΗΜΑΤΙΣΤΗΡΙΑΚΗ ΜΟΝΟΠΡΟΣΩΠΗ ΑΕΠΕΥ | 02/01/1900 |
| ΕΛΛΗΝΟΑΜΕΡΙΚΑΝΙΚΗ ΧΡΗΜΑΤΙΣΤΗΡΙΑΚΗ ΑΕΠΕΥ | 25/07/2014 |
| ΛΕΩΝ ΔΕΠΟΛΑΣ ΧΡΗΜΑΤΙΣΤΗΡΙΑΚΗ Α.Ε.Π.Ε.Υ. | 20/05/2015 |
| ΠΕΙΡΑΙΩΣ Α.Ε.Π.Ε.Υ. | 08/09/2008 |
| ΕΚΤΕΡ (ΚΟ) | Κύρια Αγορά |
| ΕΥΡΟΒΑΝΚ ΕQUITIES Α.Ε.Π.Ε.Υ. | 16/10/2017 |
| ΛΕΩΝ ΔΕΠΟΛΑΣ ΧΡΗΜΑΤΙΣΤΗΡΙΑΚΗ Α.Ε.Π.Ε.Υ. | 21/05/2018 |
| ΕΛΑΣΤΡΟΝ (ΚΟ) | Κύρια Αγορά |
| ΛΕΩΝ ΔΕΠΟΛΑΣ ΧΡΗΜΑΤΙΣΤΗΡΙΑΚΗ Α.Ε.Π.Ε.Υ. | 20/02/2017 |
| ΕΛΒΑΛΧΑΛΚΟΡ (ΚΟ) | Κύρια Αγορά |
| ΕΥΡΟΒΑΝΚ ΕQUITIES Α.Ε.Π.Ε.Υ. | 07/05/2018 |
| ΑΛΦΑ FINANCE ΜΟΝΟΠΡΟΣΩΠΗ ΑΕΠΕΥ | 07/05/2018 |
| ΕΛΒΕ Α.Β.Ε.Ε. (ΚΟ) | Κύρια Αγορά |
| ΛΕΩΝ ΔΕΠΟΛΑΣ ΧΡΗΜΑΤΙΣΤΗΡΙΑΚΗ Α.Ε.Π.Ε.Υ. | 02/11/2020 |
| ΕΛΛΑΚΤΩΡ (ΚΟ) | Κύρια Αγορά |
| ΕΥΡΟΒΑΝΚ ΕQUITIES Α.Ε.Π.Ε.Υ. | 01/06/2012 |
| ΕΥΡΟΧΧ ΧΡΗΜΑΤΙΣΤΗΡΙΑΚΗ Α.Ε.Π.Ε.Υ. | 24/09/2018 |
| ΑΛΦΑ FINANCE ΜΟΝΟΠΡΟΣΩΠΗ ΑΕΠΕΥ | 18/03/2019 |
| ΕΘΝΙΚΗ ΧΡΗΜΑΤΙΣΤΗΡΙΑΚΗ ΜΟΝΟΠΡΟΣΩΠΗ ΑΕΠΕΥ | 02/01/1900 |
| ΠΕΙΡΑΙΩΣ Α.Ε.Π.Ε.Υ. | 22/10/2018 |
| ΕΛΛΗΝ. ΧΡΗΜΑΤΙΣΤΗΡΙΑ-Χ.Α. (ΚΟ) | Κύρια Αγορά |
| ΕΘΝΙΚΗ ΧΡΗΜΑΤΙΣΤΗΡΙΑΚΗ ΜΟΝΟΠΡΟΣΩΠΗ ΑΕΠΕΥ | 02/01/1900 |
| ΕΛΛΗΝΟΑΜΕΡΙΚΑΝΙΚΗ ΧΡΗΜΑΤΙΣΤΗΡΙΑΚΗ ΑΕΠΕΥ | 01/09/2014 |
| ΠΕΙΡΑΙΩΣ Α.Ε.Π.Ε.Υ. | 04/05/2015 |

Πίνακας Μετοχών Υπό Ειδική Διαπραγμάτευση

| Χρεόγραφο | Κατηγορία Διαπραγμάτευσης |
|--|--------------------------------|
| Ειδικός Διαπραγματευτής | Έναρξη Ειδικής Διαπραγμάτευσης |
| ΕΛΛΗΝΙΚΑ ΠΕΤΡΕΛΙΑ (ΚΟ) | Κύρια Αγορά |
| ΕΛΛΗΝΟΑΜΕΡΙΚΑΝΙΚΗ ΧΡΗΜΑΤΙΣΤΗΡΙΑΚΗ ΑΕΠΕΥ | 14/09/2015 |
| ΠΕΙΡΑΙΩΣ Α.Ε.Π.Ε.Υ. | 20/03/2017 |
| ΕΛΤΟΝ (ΚΟ) | Κύρια Αγορά |
| ΒΕΤΑ ΧΡΗΜΑΤΙΣΤΗΡΙΑΚΗ Α.Ε.Π.Ε.Υ. | 03/09/2012 |
| ΛΕΩΝ ΔΕΠΟΛΑΣ ΧΡΗΜΑΤΙΣΤΗΡΙΑΚΗ Α.Ε.Π.Ε.Υ. | 01/04/2019 |
| ΕΝΤΕΡΣΟΦΤ (ΚΟ) | Κύρια Αγορά |
| ΕΥΡΟΒΑΝΚ ΕQUITIES Α.Ε.Π.Ε.Υ. | 22/06/2020 |
| ΕΥΔΑΠ (ΚΟ) | Κύρια Αγορά |
| ΕΥΡΟΒΑΝΚ ΕQUITIES Α.Ε.Π.Ε.Υ. | 10/06/2019 |
| ΑΛΦΑ FINANCE ΜΟΝΟΠΡΟΣΩΠΗ ΑΕΠΕΥ | 27/01/2020 |
| ΙΚΤΙΝΟΣ ΕΛΛΑΣ (ΚΟ) | Κύρια Αγορά |
| ΕΥΡΟΒΑΝΚ ΕQUITIES Α.Ε.Π.Ε.Υ. | 25/02/2019 |
| ΑΛΦΑ FINANCE ΜΟΝΟΠΡΟΣΩΠΗ ΑΕΠΕΥ | 01/04/2019 |
| ΕΘΝΙΚΗ ΧΡΗΜΑΤΙΣΤΗΡΙΑΚΗ ΜΟΝΟΠΡΟΣΩΠΗ ΑΕΠΕΥ | 02/01/1900 |
| ΙΝΤΕΡΓΟΥΝΤ-ΞΥΛΕΜΠΟΡΙΑ (ΚΟ) | Κύρια Αγορά |
| ΕΥΡΟΒΑΝΚ ΕQUITIES Α.Ε.Π.Ε.Υ. | 05/07/2021 |
| ΠΑΝΤΕΛΑΚΗΣ ΧΡΗΜΑΤΙΣΤΗΡΙΑΚΗ Α.Ε.Π.Ε.Υ. | 01/07/2021 |
| ΚΑΡΑΜΟΛΕΓΚΟΣ (ΚΟ) | Κύρια Αγορά |
| ΕΥΡΟΧΧ ΧΡΗΜΑΤΙΣΤΗΡΙΑΚΗ Α.Ε.Π.Ε.Υ. | 04/10/2019 |
| ΚΛΟΥΚΙΝΑΣ - ΛΑΠΠΑΣ (ΚΟ) | Κύρια Αγορά |
| ΒΕΤΑ ΧΡΗΜΑΤΙΣΤΗΡΙΑΚΗ Α.Ε.Π.Ε.Υ. | 22/09/2014 |
| ΚΡΙ - ΚΡΙ (ΚΟ) | Κύρια Αγορά |
| ΕΥΡΟΒΑΝΚ ΕQUITIES Α.Ε.Π.Ε.Υ. | 07/05/2018 |
| ΛΕΩΝ ΔΕΠΟΛΑΣ ΧΡΗΜΑΤΙΣΤΗΡΙΑΚΗ Α.Ε.Π.Ε.Υ. | 16/01/2017 |
| ΛΑΜΨΑ (ΚΟ) | Κύρια Αγορά |
| ΛΕΩΝ ΔΕΠΟΛΑΣ ΧΡΗΜΑΤΙΣΤΗΡΙΑΚΗ Α.Ε.Π.Ε.Υ. | 16/01/2017 |
| ΜΟΤΟΡ ΟΙΛ (ΚΟ) | Κύρια Αγορά |
| ΒΕΤΑ ΧΡΗΜΑΤΙΣΤΗΡΙΑΚΗ Α.Ε.Π.Ε.Υ. | 08/03/2021 |
| ΕΥΡΟΒΑΝΚ ΕQUITIES Α.Ε.Π.Ε.Υ. | 22/10/2006 |
| MERIT ΧΡΗΜΑΤΙΣΤΗΡΙΑΚΗ Α.Ε.Π.Ε.Υ. | 25/02/2019 |
| ΕΘΝΙΚΗ ΧΡΗΜΑΤΙΣΤΗΡΙΑΚΗ ΜΟΝΟΠΡΟΣΩΠΗ ΑΕΠΕΥ | 02/01/1900 |
| ΛΕΩΝ ΔΕΠΟΛΑΣ ΧΡΗΜΑΤΙΣΤΗΡΙΑΚΗ Α.Ε.Π.Ε.Υ. | 01/04/2019 |
| ΠΕΙΡΑΙΩΣ Α.Ε.Π.Ε.Υ. | 04/05/2015 |
| ΜΥΤΙΛΗΝΑΙΟΣ (ΚΟ) | Κύρια Αγορά |
| ΕΥΡΟΒΑΝΚ ΕQUITIES Α.Ε.Π.Ε.Υ. | 20/09/2017 |
| MERIT ΧΡΗΜΑΤΙΣΤΗΡΙΑΚΗ Α.Ε.Π.Ε.Υ. | 25/02/2019 |
| ΑΛΦΑ FINANCE ΜΟΝΟΠΡΟΣΩΠΗ ΑΕΠΕΥ | 15/04/2019 |
| ΕΘΝΙΚΗ ΧΡΗΜΑΤΙΣΤΗΡΙΑΚΗ ΜΟΝΟΠΡΟΣΩΠΗ ΑΕΠΕΥ | 02/01/1900 |
| ΠΕΙΡΑΙΩΣ Α.Ε.Π.Ε.Υ. | 04/05/2015 |
| ΟΛΠ (ΚΟ) | Κύρια Αγορά |
| ΕΥΡΟΒΑΝΚ ΕQUITIES Α.Ε.Π.Ε.Υ. | 06/02/2019 |
| ΟΠΑΠ (ΚΟ) | Κύρια Αγορά |
| ΕΥΡΟΒΑΝΚ ΕQUITIES Α.Ε.Π.Ε.Υ. | 22/10/2006 |
| MERIT ΧΡΗΜΑΤΙΣΤΗΡΙΑΚΗ Α.Ε.Π.Ε.Υ. | 20/03/2017 |
| ΑΛΦΑ FINANCE ΜΟΝΟΠΡΟΣΩΠΗ ΑΕΠΕΥ | 09/01/2006 |
| ΕΘΝΙΚΗ ΧΡΗΜΑΤΙΣΤΗΡΙΑΚΗ ΜΟΝΟΠΡΟΣΩΠΗ ΑΕΠΕΥ | 02/01/1900 |
| ΕΛΛΗΝΟΑΜΕΡΙΚΑΝΙΚΗ ΧΡΗΜΑΤΙΣΤΗΡΙΑΚΗ ΑΕΠΕΥ | 25/07/2014 |
| ΠΕΙΡΑΙΩΣ Α.Ε.Π.Ε.Υ. | 04/05/2015 |
| ΟΤΕ (ΚΟ) | Κύρια Αγορά |
| ΕΥΡΟΒΑΝΚ ΕQUITIES Α.Ε.Π.Ε.Υ. | 22/10/2006 |
| MERIT ΧΡΗΜΑΤΙΣΤΗΡΙΑΚΗ Α.Ε.Π.Ε.Υ. | 20/03/2017 |
| ΑΛΦΑ FINANCE ΜΟΝΟΠΡΟΣΩΠΗ ΑΕΠΕΥ | 09/01/2006 |
| ΕΘΝΙΚΗ ΧΡΗΜΑΤΙΣΤΗΡΙΑΚΗ ΜΟΝΟΠΡΟΣΩΠΗ ΑΕΠΕΥ | 02/01/1900 |
| ΕΛΛΗΝΟΑΜΕΡΙΚΑΝΙΚΗ ΧΡΗΜΑΤΙΣΤΗΡΙΑΚΗ ΑΕΠΕΥ | 25/07/2014 |
| ΛΕΩΝ ΔΕΠΟΛΑΣ ΧΡΗΜΑΤΙΣΤΗΡΙΑΚΗ Α.Ε.Π.Ε.Υ. | 20/04/2015 |
| ΠΕΙΡΑΙΩΣ Α.Ε.Π.Ε.Υ. | 08/09/2008 |
| ΠΑΠΟΥΤΣΑΝΗΣ (ΚΟ) | Κύρια Αγορά |
| ΒΕΤΑ ΧΡΗΜΑΤΙΣΤΗΡΙΑΚΗ Α.Ε.Π.Ε.Υ. | 25/11/2013 |
| ΕΥΡΟΒΑΝΚ ΕQUITIES Α.Ε.Π.Ε.Υ. | 06/12/2021 |
| ΠΕΙΡΑΙΩΣ FINANCIAL HOLD (ΚΟ) | Κύρια Αγορά |
| ΕΥΡΟΒΑΝΚ ΕQUITIES Α.Ε.Π.Ε.Υ. | 22/10/2006 |
| ΕΥΡΟΧΧ ΧΡΗΜΑΤΙΣΤΗΡΙΑΚΗ Α.Ε.Π.Ε.Υ. | 15/02/2016 |
| MERIT ΧΡΗΜΑΤΙΣΤΗΡΙΑΚΗ Α.Ε.Π.Ε.Υ. | 16/09/2013 |
| ΑΛΦΑ FINANCE ΜΟΝΟΠΡΟΣΩΠΗ ΑΕΠΕΥ | 15/04/2019 |
| ΕΘΝΙΚΗ ΧΡΗΜΑΤΙΣΤΗΡΙΑΚΗ ΜΟΝΟΠΡΟΣΩΠΗ ΑΕΠΕΥ | 02/01/1900 |
| ΕΛΛΗΝΟΑΜΕΡΙΚΑΝΙΚΗ ΧΡΗΜΑΤΙΣΤΗΡΙΑΚΗ ΑΕΠΕΥ | 25/07/2014 |
| ΛΕΩΝ ΔΕΠΟΛΑΣ ΧΡΗΜΑΤΙΣΤΗΡΙΑΚΗ Α.Ε.Π.Ε.Υ. | 30/11/2018 |
| ΠΕΙΡΑΙΩΣ Α.Ε.Π.Ε.Υ. | 16/02/2009 |

Πίνακας Μετοχών Υπό Ειδική Διαπραγμάτευση

| Χρεόγραφα | Κατηγορία Διαπραγμάτευσης |
|---|--------------------------------|
| Ειδικός Διαπραγματευτής | Έναρξη Ειδικής Διαπραγμάτευσης |
| ΠΕΤΡΟΠΟΥΛΟΣ ΠΕΤΡΟΣ (ΚΟ) | Κύρια Αγορά |
| EUROBANK EQUITIES Α.Ε.Π.Ε.Υ. | 01/04/2019 |
| ΠΑΝΤΕΛΑΚΗΣ ΧΡΗΜΑΤΙΣΤΗΡΙΑΚΗ Α.Ε.Π.Ε.Υ. | 16/03/2020 |
| ΠΛΑΙΣΙΟ COMPUTERS (ΚΟ) | Κύρια Αγορά |
| EUROBANK EQUITIES Α.Ε.Π.Ε.Υ. | 02/03/2015 |
| ΠΛΑΣΤΙΚΑ ΘΡΑΚΗΣ (ΚΟ) | Κύρια Αγορά |
| EUROBANK EQUITIES Α.Ε.Π.Ε.Υ. | 26/03/2018 |
| ΑΛΦΑ FINANCE ΜΟΝΟΠΡΟΣΩΠΗ ΑΕΠΕΥ | 26/03/2018 |
| ΣΑΡΑΝΤΗΣ ΓΡ. (ΚΟ) | Κύρια Αγορά |
| ΒΕΤΑ ΧΡΗΜΑΤΙΣΤΗΡΙΑΚΗ Α.Ε.Π.Ε.Υ. | 14/05/2012 |
| EUROBANK EQUITIES Α.Ε.Π.Ε.Υ. | 24/10/2016 |
| ΤΕΡΝΑ ΕΝΕΡΓΕΙΑΚΗ (ΚΟ) | Κύρια Αγορά |
| ΒΕΤΑ ΧΡΗΜΑΤΙΣΤΗΡΙΑΚΗ Α.Ε.Π.Ε.Υ. | 08/03/2021 |
| EUROBANK EQUITIES Α.Ε.Π.Ε.Υ. | 24/05/2021 |
| ΠΕΙΡΑΙΩΣ Α.Ε.Π.Ε.Υ. | 09/12/2019 |
| ΤΖΙΡΑΚΙΑΝ ΠΡΟΦΙΛ (ΚΟ) | Κύρια Αγορά |
| ΛΕΩΝ ΔΕΠΟΛΑΣ ΧΡΗΜΑΤΙΣΤΗΡΙΑΚΗ Α.Ε.Π.Ε.Υ. | 19/07/2021 |

Γνωστοποιήσεις Συναλλαγών - Κατάλογος Υπόχρεων Προσώπων

| Ημερομηνία Υποβολής [1] | Επωνυμία | Λόγος Υποβολής [2] | Υπόχρεος | Ιδιότητα Υποχρέου | Σχέση με τον Υπόχρεο | Ημερομηνία Συναλλαγής | Αγορά | Όγκος Συναλλαγών | Αξία Συναλλαγών | Φύση Συναλλαγής [3] | Είδος Χρηματικού μέσου | Παρατηρήσεις [4] |
|-------------------------|--|--------------------|------------------------|---|----------------------------|-----------------------|--------------|------------------|-----------------|---------------------|------------------------|------------------|
| 11/03/2022 | EPSILON NET A.E. ΠΛΗΡΟΦΟΡΙΚΗΣ,ΕΚΠΑΙΔΕΥΣΗΣ ΚΑΙ ΠΡΟΪΟΝΤΩΝ ΥΨΗΛΗΣ ΤΕΧΝΟΛΟΓΙΑΣ | A | ΚΑΡΑΜΠΙΝΑΣ ΕΛΕΥΘΕΡΙΟΣ | ΑΝΕΞΑΡΤΗΤΟ ΜΗ ΕΚΤΕΛΕΣΤΙΚΟ ΜΕΛΟΣ ΔΣ ΚΑΙ ΜΕΛΟΣ ΕΠΙΤΡΟΠΗΣ ΑΠΟΔΟΧΩΝ ΚΑΙ ΥΠΟΨΗΦΙΟΤΗΤΩΝ | Ο Ιδιος | 08/03/2022 | ΑΞΙΩΝ ΧΑ | 5,000 | 24,750.00 | A | Μετοχή | 1 |
| 11/03/2022 | INTRAKAT ΑΝΩΝΥΜΗ ΕΤΑΙΡΕΙΑ ΤΕΧΝΙΚΩΝ ΚΑΙ ΕΝΕΡΓΕΙΑΚΩΝ ΕΡΓΩΝ | B | ΛΑΖΑΡΑΚΗΣ ΛΟΥΚΑΣ | Γεν.Διευθυντής | Συνδεδόμενο Νομικό Πρόσωπο | 08/03/2022 | ΑΞΙΩΝ ΧΑ | 77,109 | 159,169.74 | A | Μετοχή | 1 |
| 11/03/2022 | ΕΛΛΗΝΙΚΑ ΧΡΗΜΑΤΙΣΤΗΡΙΑ - ΧΡΗΜΑΤΙΣΤΗΡΙΟ ΑΘΗΝΩΝ ΑΝΩΝΥΜΗ ΕΤΑΙΡΕΙΑ ΣΥΜΜΕΤΟΧΩΝ | B | ΒΑΣΙΛΕΙΟΥ ΚΩΝΣΤΑΝΤΙΝΟΣ | Μέλος ΔΣ Μη Εκτελεστικό | Συνδεδόμενο Νομικό Πρόσωπο | 08/03/2022 | ΠΑΡΑΓΩΓΩΝ ΧΑ | 1 | 346.00 | A | Παράγωγο | 1 |
| 11/03/2022 | ΕΛΛΗΝΙΚΑ ΧΡΗΜΑΤΙΣΤΗΡΙΑ - ΧΡΗΜΑΤΙΣΤΗΡΙΟ ΑΘΗΝΩΝ ΑΝΩΝΥΜΗ ΕΤΑΙΡΕΙΑ ΣΥΜΜΕΤΟΧΩΝ | B | ΒΑΣΙΛΕΙΟΥ ΚΩΝΣΤΑΝΤΙΝΟΣ | Μέλος ΔΣ Μη Εκτελεστικό | Συνδεδόμενο Νομικό Πρόσωπο | 08/03/2022 | ΑΞΙΩΝ ΧΑ | 100 | 347.00 | Π | Μετοχή | 1 |
| 11/03/2022 | ΕΛΛΗΝΙΚΑ ΧΡΗΜΑΤΙΣΤΗΡΙΑ - ΧΡΗΜΑΤΙΣΤΗΡΙΟ ΑΘΗΝΩΝ ΑΝΩΝΥΜΗ ΕΤΑΙΡΕΙΑ ΣΥΜΜΕΤΟΧΩΝ | B | ΒΑΣΙΛΕΙΟΥ ΚΩΝΣΤΑΝΤΙΝΟΣ | Μέλος ΔΣ Μη Εκτελεστικό | Συνδεδόμενο Νομικό Πρόσωπο | 09/03/2022 | ΠΑΡΑΓΩΓΩΝ ΧΑ | 5 | 1,765.00 | Π | Παράγωγο | 1 |
| 11/03/2022 | ΕΛΛΗΝΙΚΑ ΧΡΗΜΑΤΙΣΤΗΡΙΑ - ΧΡΗΜΑΤΙΣΤΗΡΙΟ ΑΘΗΝΩΝ ΑΝΩΝΥΜΗ ΕΤΑΙΡΕΙΑ ΣΥΜΜΕΤΟΧΩΝ | B | ΒΑΣΙΛΕΙΟΥ ΚΩΝΣΤΑΝΤΙΝΟΣ | Μέλος ΔΣ Μη Εκτελεστικό | Συνδεδόμενο Νομικό Πρόσωπο | 09/03/2022 | ΠΑΡΑΓΩΓΩΝ ΧΑ | 5 | 1,790.00 | Π | Παράγωγο | 1 |
| 11/03/2022 | ΕΛΛΗΝΙΚΑ ΧΡΗΜΑΤΙΣΤΗΡΙΑ - ΧΡΗΜΑΤΙΣΤΗΡΙΟ ΑΘΗΝΩΝ ΑΝΩΝΥΜΗ ΕΤΑΙΡΕΙΑ ΣΥΜΜΕΤΟΧΩΝ | B | ΒΑΣΙΛΕΙΟΥ ΚΩΝΣΤΑΝΤΙΝΟΣ | Μέλος ΔΣ Μη Εκτελεστικό | Συνδεδόμενο Νομικό Πρόσωπο | 09/03/2022 | ΠΑΡΑΓΩΓΩΝ ΧΑ | 4 | 1,412.00 | A | Παράγωγο | 1 |
| 11/03/2022 | ΕΛΛΗΝΙΚΑ ΧΡΗΜΑΤΙΣΤΗΡΙΑ - ΧΡΗΜΑΤΙΣΤΗΡΙΟ ΑΘΗΝΩΝ ΑΝΩΝΥΜΗ ΕΤΑΙΡΕΙΑ ΣΥΜΜΕΤΟΧΩΝ | B | ΒΑΣΙΛΕΙΟΥ ΚΩΝΣΤΑΝΤΙΝΟΣ | Μέλος ΔΣ Μη Εκτελεστικό | Συνδεδόμενο Νομικό Πρόσωπο | 09/03/2022 | ΑΞΙΩΝ ΧΑ | 4,500 | 15,975.00 | A | Μετοχή | 1 |
| 11/03/2022 | ΕΛΤΟΝ ΔΙΕΘΝΟΥΣ ΕΜΠΟΡΙΟΥ ΑΝΩΝΥΜΗ ΕΜΠΟΡΙΚΗ ΒΙΟΜΗΧΑΝΙΚΗ ΕΤΑΙΡΙΑ | A | ΠΑΠΑΘΑΝΑΣΙΟΥ ΝΕΣΤΟΡΑΣ | Πρόεδρος κ Διευθ. Σύμβουλος | Ο Ιδιος | 10/03/2022 | ΑΞΙΩΝ ΧΑ | 4,400 | 7,015.50 | A | Μετοχή | 1 |
| 11/03/2022 | ΚΡΙ-ΚΡΙ ΒΙΟΜΗΧΑΝΙΑ ΓΑΛΑΚΤΟΣ ΑΒΕΕ | A | ΤΣΙΝΑΒΟΣ ΠΑΝΑΓΙΩΤΗΣ | Πρόεδρος κ Διευθ. Σύμβουλος | Ο Ιδιος | 10/03/2022 | ΑΞΙΩΝ ΧΑ | 2,500 | 18,250.00 | A | Μετοχή | 1 |

Σημειώσεις Γνωστοποιήσεων Συναλλαγών

Για περισσότερες πληροφορίες επί των γνωστοποιήσεων συναλλαγών επισκεφτείτε την ιστοσελίδα <http://athexgroup.gr/el/web/guest/companies-info-trade-notifications>

[1] - Η Ημερομηνία Υποβολής αφορά την Ημερομηνία που η Γνωστοποίηση παρελήφθη από το Χ.Α.

[2] - Λόγος Υποβολής: Α: Πρόσωπο που ασκεί Διευθυντικά καθήκοντα, Β: Πρόσωπο που έχει στενό δεσμό με πρόσωπο που ασκεί Διευθυντικά καθήκοντα.

[3] - Φύση Συναλλαγής: Α: Αγορά, Π: Πώληση.

[4] - Παρατηρήσεις: 1 - Λόγω Συμμετοχής σε ΑΜΚ, 2 - Λόγω Εξάσκησης Δικαιώματος Προαίρεσης αγοράς μετοχών που παρέχεται στο προσωπικό, 3 - Λόγω Δωρεάς, 4 - Λόγω Συγχώνευσης ή Διάσπασης κλπ, 5 - Λόγω Μετατροπής ή Ανταλλαγής Ομολογιών, 6 - Ανταλλαγή Λόγω Προαιρετικής Δημόσιας Πρότασης.

| Υποκείμενη Αγορά | | | | Αγορά Παραγώγων | | | | | | | | | | | | | |
|----------------------------|------------|-------------|--------|---|----------|-----------|------------|----------|-------------|------------------|--------------------|-------------------------------|------------|-------------|---------|-------|-----------------|
| Ανωτ Τιμή | Κατωτ Τιμή | Τιμή κλεισ. | Μεταβ. | Μήνας Παράδοσης | Άνοιγμα | Ανωτ Τιμή | Κατωτ Τιμή | Τελ Τιμή | Τιμή κλεισ. | Τελευταία ζήτηση | Τελευταία προσφορά | Τιμή Εκκαθάρισης ¹ | Υψηλό ζωής | Χαμηλό ζωής | Πράξεις | Όγκος | Ανοικτές θέσεις |
| FTSE/X.A. Large Cap | | | | (Μονάδα Διαπραγμάτευσης: 1 Μονάδα Δείκτη x 2€, Χρηματικός Διακανονισμός) | | | | | | | | | | | | | |
| 2,019.12 | 1,923.46 | 1,990.83 | 3.50% | Μάρτιος 2022 | 1,933.75 | 2,016.00 | 1,929.00 | 1,983.00 | 1,983.00 | --- | --- | --- | 2,382.00 | --- | 307 | 1,802 | 2,185 |
| | | | | Απρίλιος 2022 | 1,936.50 | 2,015.50 | 1,936.50 | 1,985.00 | 1,985.00 | --- | --- | --- | 2,350.00 | --- | 137 | 805 | 364 |
| | | | | Μάιος 2022 | --- | --- | --- | --- | 1,931.00 | --- | --- | --- | --- | --- | --- | --- | --- |
| | | | | Ιούνιος 2022 | --- | --- | --- | --- | 1,934.00 | --- | --- | --- | --- | --- | --- | --- | --- |
| | | | | Σεπτέμβριος 2022 | --- | --- | --- | --- | 1,943.75 | --- | --- | --- | --- | --- | --- | --- | --- |
| | | | | Δεκέμβριος 2022 | --- | --- | --- | --- | 1,953.50 | --- | --- | --- | --- | --- | --- | --- | --- |
| FTSE/X.A. Τράπεζες | | | | (Μονάδα Διαπραγμάτευσης: 1 Μονάδα Δείκτη x 15€, Χρηματικός Διακανονισμός) | | | | | | | | | | | | | |
| 583.46 | 534.28 | 561.23 | 5.04% | Μάρτιος 2022 | --- | --- | --- | --- | 537.75 | --- | --- | --- | 694.50 | --- | --- | --- | 2 |
| | | | | Ιούνιος 2022 | --- | --- | --- | --- | 537.25 | --- | --- | --- | --- | --- | --- | --- | --- |
| | | | | Σεπτέμβριος 2022 | --- | --- | --- | --- | 540.00 | --- | --- | --- | --- | --- | --- | --- | --- |
| | | | | Δεκέμβριος 2022 | --- | --- | --- | --- | 542.50 | --- | --- | --- | --- | --- | --- | --- | --- |

Σημειώσεις Παραγώγων

Τις τιμές εκκαθάρισης και τις τελικές ανοικτές θέσεις μπορείτε να τις ανακτήσετε στο ακόλουθο path <http://www.helex.gr/el/web/guest/statistics-end-of-day-derivatives>

| Υποκείμενη Αγορά | | | | Αγορά Παραγώγων | | | | | | | | | | | | | |
|----------------------------------|------------|-------------|--------|--|---------|-----------|------------|----------|-------------|------------------|--------------------|-------------------|------------|-------------|---------|--------|-----------------|
| Ανωτ Τιμή | Κατωτ Τιμή | Τιμή κλεισ. | Μεταβ. | Μήνας Παράδοσης | Άνοιγμα | Ανωτ Τιμή | Κατωτ Τιμή | Τελ Τιμή | Τιμή κλεισ. | Τελευταία ζήτηση | Τελευταία προσφορά | Τιμή Εκκαθάρισης* | Υψηλό ζωής | Χαμηλό ζωής | Πράξεις | Όγκος | Ανοικτές θέσεις |
| ALPHA ΥΠΗΡΕΣΙΩΝ ΣΥΜΜ (ΚΟ) | | | | (Μέγεθος Συμβολαίου: 100 Χρεόγραφα, Φυσική Παράδοση) | | | | | | | | | | | | | |
| 1.0725 | 1.005 | 1.03 | 2.90% | Μάρτιος 2022 | 1.01 | 1.07 | 1.00 | 1.03 | 1.03 | --- | --- | --- | 1.45 | --- | 477 | 25,149 | 66,640 |
| | | | | Ιούνιος 2022 | 1.01 | 1.07 | 1.01 | 1.03 | 1.03 | --- | --- | --- | 1.45 | --- | 258 | 12,021 | 16,822 |
| | | | | Σεπτέμβριος 2022 | --- | --- | --- | --- | 1.07 | --- | --- | --- | 1.27 | --- | --- | --- | --- |
| | | | | Δεκέμβριος 2022 | --- | --- | --- | --- | 1.02 | --- | --- | --- | --- | --- | --- | --- | --- |
| CENERGY HOLDINGS (ΚΑ) | | | | (Μέγεθος Συμβολαίου: 100 Χρεόγραφα, Φυσική Παράδοση) | | | | | | | | | | | | | |
| 3.58 | 3.33 | 3.575 | 7.36% | Μάρτιος 2022 | 3.33 | 3.57 | 3.33 | 3.57 | 3.57 | --- | --- | --- | 4.09 | --- | 56 | 284 | 9,683 |
| | | | | Ιούνιος 2022 | 3.44 | 3.55 | 3.43 | 3.55 | 3.55 | --- | --- | --- | 3.90 | --- | 8 | 63 | 359 |
| | | | | Σεπτέμβριος 2022 | --- | --- | --- | --- | 3.37 | --- | --- | --- | --- | --- | --- | --- | --- |
| | | | | Δεκέμβριος 2022 | --- | --- | --- | --- | 3.38 | --- | --- | --- | --- | --- | --- | --- | --- |
| COCA-COLA HBC AG (ΚΟ) | | | | (Μέγεθος Συμβολαίου: 100 Χρεόγραφα, Φυσική Παράδοση) | | | | | | | | | | | | | |
| 19.665 | 18.3 | 19.3 | 4.32% | Μάρτιος 2022 | 18.08 | 19.63 | 18.08 | 19.27 | 19.27 | --- | --- | --- | 31.99 | --- | 74 | 190 | 1,287 |
| | | | | Ιούνιος 2022 | 18.13 | 19.70 | 18.11 | 19.40 | 19.40 | --- | --- | --- | 27.57 | --- | 68 | 302 | 156 |
| | | | | Σεπτέμβριος 2022 | --- | --- | --- | --- | 18.70 | --- | --- | --- | --- | --- | --- | --- | --- |
| | | | | Δεκέμβριος 2022 | --- | --- | --- | --- | 18.79 | --- | --- | --- | --- | --- | --- | --- | --- |
| EUROBANK HOLDINGS (ΚΟ) | | | | (Μέγεθος Συμβολαίου: 100 Χρεόγραφα, Φυσική Παράδοση) | | | | | | | | | | | | | |
| 0.948 | 0.835 | 0.9114 | 9.54% | Μάρτιος 2022 | 0.840 | 0.945 | 0.840 | 0.908 | 0.908 | --- | --- | --- | 1.17 | --- | 445 | 12,548 | 37,291 |
| | | | | Ιούνιος 2022 | 0.844 | 0.946 | 0.844 | 0.909 | 0.909 | --- | --- | --- | 1.15 | --- | 156 | 3,352 | 3,743 |
| | | | | Σεπτέμβριος 2022 | --- | --- | --- | --- | 0.841 | --- | --- | --- | --- | --- | --- | --- | --- |
| | | | | Δεκέμβριος 2022 | --- | --- | --- | --- | 0.845 | --- | --- | --- | --- | --- | --- | --- | --- |
| FOURLIS ΣΥΜΜΕΤΟΧΩΝ (ΚΟ) | | | | (Μέγεθος Συμβολαίου: 100 Χρεόγραφα, Φυσική Παράδοση) | | | | | | | | | | | | | |
| 3.86 | 3.705 | 3.8 | 3.54% | Μάρτιος 2022 | 3.73 | 3.85 | 3.73 | 3.79 | 3.79 | --- | --- | --- | 4.53 | --- | 27 | 165 | 2,097 |
| | | | | Ιούνιος 2022 | 3.76 | 3.88 | 3.76 | 3.82 | 3.82 | --- | --- | --- | 4.14 | --- | 25 | 146 | 134 |
| | | | | Σεπτέμβριος 2022 | --- | --- | --- | --- | 3.71 | --- | --- | --- | --- | --- | --- | --- | --- |
| | | | | Δεκέμβριος 2022 | --- | --- | --- | --- | 3.73 | --- | --- | --- | --- | --- | --- | --- | --- |
| INTRACOM HOLDINGS (ΚΟ) | | | | (Μέγεθος Συμβολαίου: 100 Χρεόγραφα, Φυσική Παράδοση) | | | | | | | | | | | | | |
| 1.76 | 1.694 | 1.708 | 1.06% | Μάρτιος 2022 | 1.69 | 1.74 | 1.69 | 1.69 | 1.69 | --- | --- | --- | 2.14 | --- | 59 | 205 | 5,173 |
| | | | | Ιούνιος 2022 | 1.71 | 1.79 | 1.71 | 1.72 | 1.72 | --- | --- | --- | 1.92 | --- | 27 | 133 | 884 |
| | | | | Σεπτέμβριος 2022 | --- | --- | --- | --- | 1.71 | --- | --- | --- | --- | --- | --- | --- | --- |
| | | | | Δεκέμβριος 2022 | --- | --- | --- | --- | 1.72 | --- | --- | --- | --- | --- | --- | --- | --- |
| JUMBO (ΚΟ) | | | | (Μέγεθος Συμβολαίου: 100 Χρεόγραφα, Φυσική Παράδοση) | | | | | | | | | | | | | |
| 13.86 | 13.62 | 13.79 | 1.40% | Μάρτιος 2022 | 13.45 | 13.78 | 13.45 | 13.75 | 13.75 | --- | --- | --- | 14.38 | --- | 25 | 73 | 1,169 |
| | | | | Ιούνιος 2022 | 13.48 | 13.77 | 13.48 | 13.77 | 13.77 | --- | --- | --- | 13.94 | --- | 3 | 5 | 8 |
| | | | | Σεπτέμβριος 2022 | --- | --- | --- | --- | 13.74 | --- | --- | --- | --- | --- | --- | --- | --- |
| | | | | Δεκέμβριος 2022 | --- | --- | --- | --- | 13.81 | --- | --- | --- | --- | --- | --- | --- | --- |

Σημειώσεις Παραγώγων

Τις τιμές εκκαθάρισης και τις τελικές ανοικτές θέσεις μπορείτε να τις ανακτήσετε στο ακόλουθο path <http://www.helex.gr/el/web/guest/statistics-end-of-day-derivatives>

| Υποκείμενη Αγορά | | | | Αγορά Παραγώγων | | | | | | | | | | Ανοικτές θέσεις | | | |
|--|------------|-------------|--------|------------------|---------|-----------|------------|----------|-------------|------------------|--------------------|-------------------|------------|-----------------|---------|-------|-----------------|
| Ανωτ Τιμή | Κατωτ Τιμή | Τιμή κλεισ. | Μεταβ. | Μήνας Παράδοσης | Άνοιγμα | Ανωτ Τιμή | Κατωτ Τιμή | Τελ Τιμή | Τιμή κλεισ. | Τελευταία ζήτηση | Τελευταία προσφορά | Τιμή Εκκαθάρισης* | Υψηλό ζωής | Χαμηλό ζωής | Πράξεις | Όγκος | Ανοικτές θέσεις |
| (Μέγεθος Συμβολαίου: 100 Χρεόγραφα, Φυσική Παράδοση) | | | | | | | | | | | | | | | | | |
| LAMDA DEVELOPMENT(ΚΟ) | | | | Μάρτιος 2022 | 5.90 | 6.11 | 5.85 | 6.08 | 6.08 | --- | --- | --- | 7.58 | --- | 65 | 486 | 4,692 |
| 6.13 | 5.8 | 6.095 | 4.37% | Ιούνιος 2022 | 5.91 | 6.15 | 5.87 | 6.08 | 6.08 | --- | --- | --- | 7.07 | --- | 58 | 449 | 828 |
| | | | | Σεπτέμβριος 2022 | --- | --- | --- | --- | 5.90 | --- | --- | --- | --- | --- | --- | --- | --- |
| | | | | Δεκέμβριος 2022 | --- | --- | --- | --- | 5.93 | --- | --- | --- | --- | --- | --- | --- | --- |
| (Μέγεθος Συμβολαίου: 100 Χρεόγραφα, Φυσική Παράδοση) | | | | | | | | | | | | | | | | | |
| MARFIN INVESTMENT GROUP (ΚΟ) | | | | Μάρτιος 2022 | 0.026 | 0.028 | 0.026 | 0.028 | 0.028 | --- | --- | --- | 0.038 | --- | 11 | 95 | 32,473 |
| 0.028 | 0.0267 | 0.0273 | 3.80% | Ιούνιος 2022 | 0.027 | 0.029 | 0.027 | 0.029 | 0.029 | --- | --- | --- | 0.029 | --- | 3 | 28 | 111 |
| | | | | Σεπτέμβριος 2022 | --- | --- | --- | --- | 0.027 | --- | --- | --- | --- | --- | --- | --- | --- |
| | | | | Δεκέμβριος 2022 | --- | --- | --- | --- | 0.027 | --- | --- | --- | --- | --- | --- | --- | --- |
| (Μέγεθος Συμβολαίου: 100 Χρεόγραφα, Φυσική Παράδοση) | | | | | | | | | | | | | | | | | |
| TITAN CEMENT (ΚΑ) | | | | Μάρτιος 2022 | 11.85 | 11.97 | 11.84 | 11.97 | 11.97 | --- | --- | --- | 15.10 | --- | 14 | 21 | 1,088 |
| 12 | 11.78 | 11.94 | 1.53% | Ιούνιος 2022 | 11.96 | 12.03 | 11.96 | 12.03 | 12.03 | --- | --- | --- | 14.58 | --- | 7 | 21 | 63 |
| | | | | Σεπτέμβριος 2022 | --- | --- | --- | --- | 11.88 | --- | --- | --- | --- | --- | --- | --- | --- |
| | | | | Δεκέμβριος 2022 | --- | --- | --- | --- | 11.94 | --- | --- | --- | --- | --- | --- | --- | --- |
| (Μέγεθος Συμβολαίου: 100 Χρεόγραφα, Φυσική Παράδοση) | | | | | | | | | | | | | | | | | |
| VIOHALCO SA/NV (ΚΑ) | | | | Μάρτιος 2022 | 3.80 | 3.95 | 3.79 | 3.85 | 3.85 | --- | --- | --- | 5.15 | --- | 47 | 159 | 7,627 |
| 3.95 | 3.79 | 3.84 | 1.05% | Ιούνιος 2022 | 3.88 | 3.92 | 3.84 | 3.92 | 3.92 | --- | --- | --- | 5.31 | --- | 9 | 23 | 125 |
| | | | | Σεπτέμβριος 2022 | --- | --- | --- | --- | 3.84 | --- | --- | --- | --- | --- | --- | --- | --- |
| | | | | Δεκέμβριος 2022 | --- | --- | --- | --- | 3.86 | --- | --- | --- | --- | --- | --- | --- | --- |
| (Μέγεθος Συμβολαίου: 100 Χρεόγραφα, Φυσική Παράδοση) | | | | | | | | | | | | | | | | | |
| ΑΔΜΗ ΣΥΜΜΕΤΟΧΩΝ Α.Ε. (ΚΟ) | | | | Μάρτιος 2022 | 2.26 | 2.28 | 2.25 | 2.26 | 2.26 | --- | --- | --- | 2.62 | --- | 17 | 120 | 4,627 |
| 2.285 | 2.235 | 2.255 | 0.22% | Ιούνιος 2022 | 2.27 | 2.28 | 2.27 | 2.27 | 2.27 | --- | --- | --- | 2.32 | --- | 22 | 185 | 243 |
| | | | | Σεπτέμβριος 2022 | --- | --- | --- | --- | 2.27 | --- | --- | --- | --- | --- | --- | --- | --- |
| | | | | Δεκέμβριος 2022 | --- | --- | --- | --- | 2.29 | --- | --- | --- | --- | --- | --- | --- | --- |
| (Μέγεθος Συμβολαίου: 100 Χρεόγραφα, Φυσική Παράδοση) | | | | | | | | | | | | | | | | | |
| ΓΕΚ ΤΕΡΝΑ (ΚΟ) | | | | Μάρτιος 2022 | 8.21 | 8.44 | 8.21 | 8.38 | 8.38 | --- | --- | --- | 10.10 | --- | 20 | 63 | 4,588 |
| 8.45 | 8.21 | 8.31 | 1.10% | Ιούνιος 2022 | 8.37 | 8.45 | 8.37 | 8.45 | 8.45 | --- | --- | --- | 9.56 | --- | 7 | 368 | 1,510 |
| | | | | Σεπτέμβριος 2022 | --- | --- | --- | --- | 8.31 | --- | --- | --- | --- | --- | --- | --- | --- |
| | | | | Δεκέμβριος 2022 | --- | --- | --- | --- | 8.35 | --- | --- | --- | --- | --- | --- | --- | --- |
| (Μέγεθος Συμβολαίου: 100 Χρεόγραφα, Φυσική Παράδοση) | | | | | | | | | | | | | | | | | |
| ΔΕΗ (ΚΟ) | | | | Μάρτιος 2022 | 7.41 | 7.73 | 7.34 | 7.55 | 7.55 | --- | --- | --- | 10.69 | --- | 94 | 503 | 14,473 |
| 7.73 | 7.32 | 7.53 | 2.59% | Ιούνιος 2022 | 7.57 | 7.74 | 7.39 | 7.57 | 7.57 | --- | --- | --- | 9.47 | --- | 62 | 274 | 898 |
| | | | | Σεπτέμβριος 2022 | --- | --- | --- | --- | 7.42 | --- | --- | --- | --- | --- | --- | --- | --- |
| | | | | Δεκέμβριος 2022 | --- | --- | --- | --- | 7.45 | --- | --- | --- | --- | --- | --- | --- | --- |

Σημειώσεις Παραγώγων

Τις τιμές εκκαθάρισης και τις τελικές ανοικτές θέσεις μπορείτε να τις ανακτήσετε στο ακόλουθο path <http://www.helex.gr/el/web/guest/statistics-end-of-day-derivatives>

| Υποκείμενη Αγορά | | | | Αγορά Παραγώγων | | | | | | | | | | | | | |
|--|------------|-------------|--------|-------------------------|---------|-----------|------------|----------|-------------|------------------|--------------------|-------------------|------------|-------------|---------|--------|-----------------|
| Ανωτ Τιμή | Κατωτ Τιμή | Τιμή κλεισ. | Μεταβ. | Μήνας Παράδοσης | Άνοιγμα | Ανωτ Τιμή | Κατωτ Τιμή | Τελ Τιμή | Τιμή κλεισ. | Τελευταία ζήτηση | Τελευταία προσφορά | Τιμή Εκκαθάρισης* | Υψηλό ζωής | Χαμηλό ζωής | Πράξεις | Όγκος | Ανοικτές θέσεις |
| (Μέγεθος Συμβολαίου: 100 Χρεόγραφα, Φυσική Παράδοση) | | | | | | | | | | | | | | | | | |
| ΕΘΝΙΚΗ ΤΡΑΠΕΖΑ (ΚΟ) | | | | Μάρτιος 2022 | 2.71 | 2.90 | 2.68 | 2.74 | 2.74 | --- | --- | --- | 3.83 | --- | 575 | 12,167 | 22,071 |
| 2.897 | 2.68 | 2.737 | 2.13% | Ιούνιος 2022 | 2.69 | 2.90 | 2.69 | 2.75 | 2.75 | --- | --- | --- | 3.79 | --- | 263 | 3,801 | 3,937 |
| | | | | Σεπτέμβριος 2022 | --- | --- | --- | --- | 2.71 | --- | --- | --- | --- | --- | --- | --- | --- |
| | | | | Δεκέμβριος 2022 | --- | --- | --- | --- | 2.72 | --- | --- | --- | --- | --- | --- | --- | --- |
| (Μέγεθος Συμβολαίου: 100 Χρεόγραφα, Φυσική Παράδοση) | | | | | | | | | | | | | | | | | |
| ΕΛΛΑΚΤΩΡ (ΚΟ) | | | | Μάρτιος 2022 | 1.19 | 1.22 | 1.19 | 1.22 | 1.22 | --- | --- | --- | 1.54 | --- | 45 | 962 | 10,969 |
| 1.231 | 1.19 | 1.21 | 0.67% | Ιούνιος 2022 | 1.21 | 1.24 | 1.21 | 1.22 | 1.22 | --- | --- | --- | 1.36 | --- | 9 | 48 | 1,492 |
| | | | | Σεπτέμβριος 2022 | --- | --- | --- | --- | 1.21 | --- | --- | --- | --- | --- | --- | --- | --- |
| | | | | Δεκέμβριος 2022 | --- | --- | --- | --- | 1.22 | --- | --- | --- | --- | --- | --- | --- | --- |
| (Μέγεθος Συμβολαίου: 100 Χρεόγραφα, Φυσική Παράδοση) | | | | | | | | | | | | | | | | | |
| ΕΛΛΗΝ. ΧΡΗΜΑΤΙΣΤΗΡΙΑ-Χ.Α. (ΚΟ) | | | | Μάρτιος 2022 | 3.49 | 3.56 | 3.49 | 3.56 | 3.56 | --- | --- | --- | 4.10 | --- | 7 | 35 | 1,420 |
| 3.59 | 3.475 | 3.54 | 1.87% | Ιούνιος 2022 | 3.50 | 3.55 | 3.47 | 3.53 | 3.53 | --- | --- | --- | 4.08 | --- | 18 | 97 | 317 |
| | | | | Σεπτέμβριος 2022 | --- | --- | --- | --- | 3.51 | --- | --- | --- | --- | --- | --- | --- | --- |
| | | | | Δεκέμβριος 2022 | --- | --- | --- | --- | 3.53 | --- | --- | --- | --- | --- | --- | --- | --- |
| (Μέγεθος Συμβολαίου: 100 Χρεόγραφα, Φυσική Παράδοση) | | | | | | | | | | | | | | | | | |
| ΕΛΛΗΝΙΚΑ ΠΕΤΡΕΛΑΙΑ (ΚΟ) | | | | Μάρτιος 2022 | 6.52 | 6.69 | 6.50 | 6.57 | 6.57 | --- | --- | --- | 7.22 | --- | 69 | 211 | 1,480 |
| 6.71 | 6.47 | 6.65 | 2.31% | Ιούνιος 2022 | 6.39 | 6.52 | 6.29 | 6.52 | 6.52 | --- | --- | --- | 7.08 | --- | 55 | 188 | 111 |
| | | | | Σεπτέμβριος 2022 | --- | --- | --- | --- | 6.57 | --- | --- | --- | --- | --- | --- | --- | --- |
| | | | | Δεκέμβριος 2022 | --- | --- | --- | --- | 6.60 | --- | --- | --- | --- | --- | --- | --- | --- |
| (Μέγεθος Συμβολαίου: 100 Χρεόγραφα, Φυσική Παράδοση) | | | | | | | | | | | | | | | | | |
| ΕΥΔΑΠ (ΚΟ) | | | | Μάρτιος 2022 | 6.76 | 6.76 | 6.75 | 6.75 | 6.75 | --- | --- | --- | 8.10 | --- | 3 | 7 | 438 |
| 6.92 | 6.65 | 6.83 | 1.79% | Ιούνιος 2022 | 6.85 | 6.86 | 6.85 | 6.86 | 6.86 | --- | --- | --- | 6.86 | --- | 2 | 2 | --- |
| | | | | Σεπτέμβριος 2022 | --- | --- | --- | --- | 6.78 | --- | --- | --- | --- | --- | --- | --- | --- |
| | | | | Δεκέμβριος 2022 | --- | --- | --- | --- | 6.81 | --- | --- | --- | --- | --- | --- | --- | --- |
| (Μέγεθος Συμβολαίου: 100 Χρεόγραφα, Φυσική Παράδοση) | | | | | | | | | | | | | | | | | |
| ΜΟΤΟΡ ΟΪΛ (ΚΟ) | | | | Μάρτιος 2022 | 12.93 | 13.23 | 12.93 | 13.10 | 13.10 | --- | --- | --- | 15.55 | --- | 84 | 248 | 2,083 |
| 13.26 | 12.83 | 13.19 | 2.17% | Ιούνιος 2022 | 13.05 | 13.28 | 13.04 | 13.12 | 13.12 | --- | --- | --- | 14.02 | --- | 29 | 76 | 79 |
| | | | | Σεπτέμβριος 2022 | --- | --- | --- | --- | 13.05 | --- | --- | --- | --- | --- | --- | --- | --- |
| | | | | Δεκέμβριος 2022 | --- | --- | --- | --- | 13.11 | --- | --- | --- | --- | --- | --- | --- | --- |
| (Μέγεθος Συμβολαίου: 100 Χρεόγραφα, Φυσική Παράδοση) | | | | | | | | | | | | | | | | | |
| ΜΥΤΙΛΗΝΑΙΟΣ (ΚΟ) | | | | Μάρτιος 2022 | 13.90 | 14.41 | 13.80 | 14.32 | 14.32 | --- | --- | --- | 16.25 | --- | 166 | 818 | 6,112 |
| 14.46 | 13.7 | 14.32 | 4.15% | Ιούνιος 2022 | 13.84 | 14.41 | 13.84 | 14.40 | 14.40 | --- | --- | --- | 15.69 | --- | 41 | 160 | 524 |
| | | | | Σεπτέμβριος 2022 | --- | --- | --- | --- | 13.90 | --- | --- | --- | --- | --- | --- | --- | --- |
| | | | | Δεκέμβριος 2022 | --- | --- | --- | --- | 13.96 | --- | --- | --- | --- | --- | --- | --- | --- |

Σημειώσεις Παραγώγων

Τις τιμές εκκαθάρισης και τις τελικές ανοικτές θέσεις μπορείτε να τις ανακτήσετε στο ακόλουθο path <http://www.helex.gr/el/web/guest/statistics-end-of-day-derivatives>

| Υποκείμενη Αγορά | | | | Αγορά Παραγώγων | | | | | | | | | | | | | |
|--|------------|-------------|--------|------------------|---------|-----------|------------|----------|-------------|------------------|--------------------|-------------------|------------|-------------|---------|-------|-----------------|
| Ανωτ Τιμή | Κατωτ Τιμή | Τιμή κλεισ. | Μεταβ. | Μήνας Παράδοσης | Άνοιγμα | Ανωτ Τιμή | Κατωτ Τιμή | Τελ Τιμή | Τιμή κλεισ. | Τελευταία ζήτηση | Τελευταία προσφορά | Τιμή Εκκαθάρισης* | Υψηλό ζωής | Χαμηλό ζωής | Πράξεις | Όγκος | Ανοικτές θέσεις |
| (Μέγεθος Συμβολαίου: 100 Χρεόγραφα, Φυσική Παράδοση) | | | | | | | | | | | | | | | | | |
| ΟΛΠ (ΚΟ) | | | | Μάρτιος 2022 | 15.10 | 15.30 | 15.10 | 15.30 | 15.30 | --- | --- | --- | 18.16 | --- | 3 | 7 | 698 |
| 15.46 | 15.08 | 15.4 | 2.26% | Ιούνιος 2022 | 15.49 | 15.49 | 15.40 | 15.40 | 15.40 | --- | --- | --- | 16.75 | --- | 2 | 10 | 12 |
| | | | | Σεπτέμβριος 2022 | --- | --- | --- | --- | 15.22 | --- | --- | --- | --- | --- | --- | --- | --- |
| | | | | Δεκέμβριος 2022 | --- | --- | --- | --- | 15.30 | --- | --- | --- | --- | --- | --- | --- | --- |
| (Μέγεθος Συμβολαίου: 100 Χρεόγραφα, Φυσική Παράδοση) | | | | | | | | | | | | | | | | | |
| ΟΠΑΠ (ΚΟ) | | | | Μάρτιος 2022 | 11.89 | 12.40 | 11.86 | 12.36 | 12.36 | --- | --- | --- | 13.80 | --- | 45 | 166 | 1,252 |
| 12.45 | 11.88 | 12.38 | 4.83% | Ιούνιος 2022 | 11.96 | 12.42 | 11.96 | 12.42 | 12.42 | --- | --- | --- | 13.56 | --- | 16 | 72 | 141 |
| | | | | Σεπτέμβριος 2022 | --- | --- | --- | --- | 11.93 | --- | --- | --- | --- | --- | --- | --- | --- |
| | | | | Δεκέμβριος 2022 | --- | --- | --- | --- | 11.99 | --- | --- | --- | --- | --- | --- | --- | --- |
| (Μέγεθος Συμβολαίου: 100 Χρεόγραφα, Φυσική Παράδοση) | | | | | | | | | | | | | | | | | |
| ΟΤΕ (ΚΟ) | | | | Μάρτιος 2022 | 16.40 | 16.81 | 16.40 | 16.45 | 16.45 | --- | --- | --- | 18.42 | --- | 45 | 180 | 1,003 |
| 16.875 | 16.2 | 16.54 | 2.10% | Ιούνιος 2022 | 16.70 | 16.70 | 16.44 | 16.44 | 16.44 | --- | --- | --- | 18.10 | --- | 5 | 14 | 91 |
| | | | | Σεπτέμβριος 2022 | --- | --- | --- | --- | 16.37 | --- | --- | --- | --- | --- | --- | --- | --- |
| | | | | Δεκέμβριος 2022 | --- | --- | --- | --- | 16.45 | --- | --- | --- | --- | --- | --- | --- | --- |
| (Μέγεθος Συμβολαίου: 100 Χρεόγραφα, Φυσική Παράδοση) | | | | | | | | | | | | | | | | | |
| ΠΕΙΡΑΙΩΣ FINANCIAL HOLD (ΚΟ) | | | | Μάρτιος 2022 | 1.18 | 1.30 | 1.17 | 1.27 | 1.27 | --- | --- | --- | 1.72 | --- | 282 | 5,134 | 26,188 |
| 1.31 | 1.223 | 1.275 | 4.42% | Ιούνιος 2022 | 1.21 | 1.31 | 1.21 | 1.27 | 1.27 | --- | --- | --- | 1.68 | --- | 45 | 1,549 | 4,979 |
| | | | | Σεπτέμβριος 2022 | --- | --- | --- | --- | 1.23 | --- | --- | --- | --- | --- | --- | --- | --- |
| | | | | Δεκέμβριος 2022 | --- | --- | --- | --- | 1.24 | --- | --- | --- | --- | --- | --- | --- | --- |
| (Μέγεθος Συμβολαίου: 100 Χρεόγραφα, Φυσική Παράδοση) | | | | | | | | | | | | | | | | | |
| ΤΕΡΝΑ ΕΝΕΡΓΕΙΑΚΗ (ΚΟ) | | | | Μάρτιος 2022 | 13.61 | 13.80 | 13.61 | 13.73 | 13.73 | --- | --- | --- | 13.89 | --- | 25 | 147 | 1,396 |
| 13.9 | 13.5 | 13.72 | 2.08% | Ιούνιος 2022 | 13.66 | 13.80 | 13.66 | 13.68 | 13.68 | --- | --- | --- | 13.80 | --- | 4 | 6 | 389 |
| | | | | Σεπτέμβριος 2022 | --- | --- | --- | --- | 13.58 | --- | --- | --- | --- | --- | --- | --- | --- |
| | | | | Δεκέμβριος 2022 | --- | --- | --- | --- | 13.65 | --- | --- | --- | --- | --- | --- | --- | --- |

Σημειώσεις Παραγώγων

Τις τιμές εκκαθάρισης και τις τελικές ανοικτές θέσεις μπορείτε να τις ανακτήσετε στο ακόλουθο path <http://www.helex.gr/el/web/guest/statistics-end-of-day-derivatives>

FTSE/X.A. Large Cap

(Μονάδα Διαπραγμάτευσης: 1 Μονάδα Δείκτη x 2€ - Τρόπος Εξάσκησης: Ευρωπαϊκός, Χρηματικός Διακανονισμός)

| Τιμή Εξάσκησης | Δικαιώματα Αγοράς | | | | | | | | | | | | | Δικαιώματα Πώλησης | | | | | | | | | | | | | | | | | | | | |
|-------------------------|-------------------|------------|-------------|-----------|-------------|-------|-----------------|---------------|------------|-------------|-----------|-------------|--------|--------------------|-------|-----------------|---------|------------|-------------|-----------|-------------|-------|-----------------|---------|------------|-------------|-----------|-------------|--------------|-----------------|----------------|-------|-----------------|-------|
| | Μάρτιος 2022 | | | | | | | Απρίλιος 2022 | | | | | | Λοιποί Μήνες | | Μάρτιος 2022 | | | | | | | Απρίλιος 2022 | | | | | | Λοιποί Μήνες | | Τιμή Εξάσκησης | | | |
| | Άνοιγμα | Ανιγ. Τιμή | Καπιτ. Τιμή | Τελ. Τιμή | Τιμή κλεισ. | Όγκος | Ανοικτές θέσεις | Άνοιγμα | Ανιγ. Τιμή | Καπιτ. Τιμή | Τελ. Τιμή | Τιμή κλεισ. | Όγκος | Ανοικτές θέσεις | Όγκος | Ανοικτές θέσεις | Άνοιγμα | Ανιγ. Τιμή | Καπιτ. Τιμή | Τελ. Τιμή | Τιμή κλεισ. | Όγκος | Ανοικτές θέσεις | Άνοιγμα | Ανιγ. Τιμή | Καπιτ. Τιμή | Τελ. Τιμή | Τιμή κλεισ. | Όγκος | Ανοικτές θέσεις | | Όγκος | Ανοικτές θέσεις | |
| 1,775 | 0.00 | 0.00 | 0.00 | - | 154.00 | - | - | 0.00 | 0.00 | 0.00 | - | 161.00 | - | - | | | 0.00 | 0.00 | 0.00 | - | 0.27 | - | - | 0.00 | 0.00 | 0.00 | - | 9.50 | - | - | | | | 1,775 |
| 1,800 | 0.00 | 0.00 | 0.00 | - | 129.00 | - | - | 0.00 | 0.00 | 0.00 | - | 140.00 | - | - | | | 0.00 | 0.00 | 0.00 | - | 0.77 | - | - | 0.00 | 0.00 | 0.00 | - | 13.75 | - | - | | | 1,800 | |
| 1,825 | 0.00 | 0.00 | 0.00 | - | 105.00 | - | - | 0.00 | 0.00 | 0.00 | - | 121.00 | - | - | | | 0.00 | 0.00 | 0.00 | - | 1.90 | - | - | 0.00 | 0.00 | 0.00 | - | 19.25 | - | - | | | 1,825 | |
| 1,850 | 0.00 | 0.00 | 0.00 | - | 83.00 | - | - | 0.00 | 0.00 | 0.00 | - | 103.00 | - | - | | | 0.00 | 0.00 | 0.00 | - | 4.40 | - | - | 0.00 | 0.00 | 0.00 | - | 26.00 | - | - | | | 1,850 | |
| 1,875 | 0.00 | 0.00 | 0.00 | - | 62.00 | - | - | 0.00 | 0.00 | 0.00 | - | 86.50 | - | - | | | 0.00 | 0.00 | 0.00 | - | 8.80 | - | - | 0.00 | 0.00 | 0.00 | - | 34.50 | - | - | | | 1,875 | |
| 1,900 | 115.00 | 115.00 | 115.00 | 115.00 | 115.00 | 1 | 1 | 132.00 | 132.00 | 132.00 | 132.00 | 132.00 | 132.00 | 20 | - | | | 0.00 | 115.00 | 0.00 | - | 16.00 | - | 3 | 51.50 | 51.50 | 51.50 | 51.50 | 51.50 | 20 | 3 | | | 1,900 |
| 1,925 | 0.00 | 0.00 | 0.00 | - | 29.75 | - | - | 117.00 | 117.00 | 117.00 | 117.00 | 117.00 | 20 | 1 | | | 28.00 | 0.00 | 14.50 | 14.50 | 14.50 | 2 | - | 72.00 | 72.00 | 52.00 | 52.00 | 52.00 | 65 | - | | | 1,925 | |
| 1,950 | 36.00 | 41.00 | 36.00 | 41.00 | 41.00 | 2 | 20 | 103.00 | 103.00 | 103.00 | 103.00 | 103.00 | 20 | 20 | | | 0.00 | 41.00 | 0.00 | - | 40.25 | - | 24 | 70.00 | 70.00 | 70.00 | 70.00 | 70.00 | 20 | - | | | 1,950 | |
| 1,975 | 0.00 | 0.00 | 0.00 | - | 11.00 | - | - | 0.00 | 0.00 | 0.00 | - | 37.25 | - | 25 | | | 0.00 | 0.00 | 0.00 | - | 57.50 | - | - | 0.00 | 0.00 | 0.00 | - | 85.00 | - | - | | | 1,975 | |
| 2,000 | 21.00 | 34.75 | 20.50 | 34.75 | 34.75 | 22 | 25 | 65.00 | 65.00 | 65.00 | 65.00 | 65.00 | 1 | 1 | | | 0.00 | 34.75 | 0.00 | - | 77.50 | - | 21 | 0.00 | 0.00 | 0.00 | - | 102.00 | - | 40 | | | 2,000 | |
| 2,050 | 0.00 | 0.00 | 0.00 | - | 1.40 | - | - | 62.00 | 62.00 | 62.00 | 62.00 | 62.00 | 1 | - | | | 0.00 | 0.00 | 0.00 | - | 123.00 | - | 20 | 0.00 | 0.00 | 0.00 | - | 140.00 | - | 20 | | | 2,050 | |
| 2,100 | 0.00 | 0.00 | 0.00 | - | 0.24 | - | 2 | 0.00 | 0.00 | 0.00 | - | 9.40 | - | 1 | | | 0.00 | 0.00 | 0.00 | - | 172.00 | - | - | 0.00 | 0.00 | 0.00 | - | 182.00 | - | 20 | | | 2,100 | |
| 2,150 | 0.00 | 0.00 | 0.00 | - | 0.03 | - | 4 | 0.00 | 0.00 | 0.00 | - | 4.80 | - | - | | | 0.00 | 0.00 | 0.00 | - | 221.00 | - | 40 | 0.00 | 0.00 | 0.00 | - | 227.00 | - | - | | | 2,150 | |
| 2,200 | 0.00 | 0.00 | 0.00 | - | 0.01 | - | 26 | 0.00 | 0.00 | 0.00 | - | 2.40 | - | 5 | | | 0.00 | 0.00 | 0.00 | - | 271.00 | - | 20 | 0.00 | 0.00 | 0.00 | - | 275.00 | - | 20 | | | 2,200 | |
| 2,250 | 0.00 | 0.00 | 0.00 | - | 0.01 | - | 54 | 0.00 | 0.00 | 0.00 | - | 1.10 | - | 22 | | | 0.00 | 0.00 | 0.00 | - | 321.00 | - | 60 | 0.00 | 0.00 | 0.00 | - | 323.00 | - | 5 | | | 2,250 | |
| 2,300 | 0.00 | 0.00 | 0.00 | - | 0.01 | - | 94 | 0.00 | 0.00 | 0.00 | - | 0.48 | - | 43 | | | 0.00 | 0.00 | 0.00 | - | 371.00 | - | 50 | 0.00 | 0.00 | 0.00 | - | 373.00 | - | 3 | | | 2,300 | |
| 2,350 | 0.00 | 0.00 | 0.00 | - | 0.01 | - | 49 | 0.00 | 0.00 | 0.00 | - | 0.20 | - | 1 | | | 0.00 | 0.00 | 0.00 | - | 421.00 | - | 101 | 0.00 | 0.00 | 0.00 | - | 422.00 | - | - | | | 2,350 | |
| 2,400 | 0.00 | 0.00 | 0.00 | - | 0.01 | - | 21 | 0.00 | 0.00 | 0.00 | - | 0.08 | - | - | | | 0.00 | 0.00 | 0.00 | - | 471.00 | - | 20 | 0.00 | 0.00 | 0.00 | - | 472.00 | - | 20 | | | 2,400 | |
| 2,450 | 0.00 | 0.00 | 0.00 | - | 0.01 | - | 20 | 0.00 | 0.00 | 0.00 | - | 0.03 | - | - | | | 0.00 | 0.00 | 0.00 | - | 521.00 | - | - | 0.00 | 0.00 | 0.00 | - | 522.00 | - | - | | | 2,450 | |
| 2,500 | 0.00 | 0.00 | 0.00 | - | 0.02 | - | - | 0.00 | 0.00 | 0.00 | - | 0.01 | - | - | | | 0.00 | 0.00 | 0.00 | - | 571.00 | - | - | 0.00 | 0.00 | 0.00 | - | 572.00 | - | - | | | 2,500 | |
| 2,550 | 0.00 | 0.00 | 0.00 | - | 0.03 | - | - | 0.00 | 0.00 | 0.00 | - | 0.02 | - | - | | | 0.00 | 0.00 | 0.00 | - | 621.00 | - | - | 0.00 | 0.00 | 0.00 | - | 622.00 | - | - | | | 2,550 | |
| 2,600 | 0.00 | 0.00 | 0.00 | - | 0.01 | - | - | 0.00 | 0.00 | 0.00 | - | 0.01 | - | - | | | 0.00 | 0.00 | 0.00 | - | 671.00 | - | - | 0.00 | 0.00 | 0.00 | - | 672.00 | - | - | | | 2,600 | |
| 2,650 | 0.00 | 0.00 | 0.00 | - | 0.14 | - | - | 0.00 | 0.00 | 0.00 | - | 0.06 | - | - | | | 0.00 | 0.00 | 0.00 | - | 721.00 | - | - | 0.00 | 0.00 | 0.00 | - | 722.00 | - | - | | | 2,650 | |
| Σύνολα: | | | | | | 25 | 316 | | | | | | 62 | 119 | 0 | 0 | | | | | 2 | 359 | | | | | | 105 | 131 | 0 | 0 | | | |
| Αριθμός Πράξεων: | | | | | | | 6 | | | | | | 5 | 0 | | | | | | | 2 | | | | | | | 7 | | 0 | | | | |

ALPHA ΥΠΗΡΕΣΙΩΝ ΣΥΜΜ (ΚΟ)

(Μέγεθος Συμβολαίου: 100 Χρέεγραφα, Τρόπος Εξάσκησης: Αμερικάνικος, Φυσική Παράδοση)

| Τιμή Εξάσκησης | Δικαιώματα Αγοράς | | | | | | | | | | | | Δικαιώματα Πώλησης | | | | | | | | | | | | Τιμή Εξάσκησης | | | | | |
|-------------------------|-------------------|------------|------------|----------|---------------|-------|-----------------|---------|--------------|------------|----------|-------------|--------------------|-----------------|-------|-----------------|---------------|------------|------------|----------|--------------|-------|-----------------|-------|----------------|-----------------|---|---|--|-------|
| | Μάρτιος 2022 | | | | Απρίλιος 2022 | | | | Λοιποί Μήνες | | | | Μάρτιος 2022 | | | | Απρίλιος 2022 | | | | Λοιποί Μήνες | | | | | | | | | |
| | Άνοιγμα | Ανιγτ Τιμή | Κατωτ Τιμή | Τελ Τιμή | Τιμή κλεισ. | Όγκος | Ανοικτές θέσεις | Άνοιγμα | Ανιγτ Τιμή | Κατωτ Τιμή | Τελ Τιμή | Τιμή κλεισ. | Όγκος | Ανοικτές θέσεις | Όγκος | Ανοικτές θέσεις | Άνοιγμα | Ανιγτ Τιμή | Κατωτ Τιμή | Τελ Τιμή | Τιμή κλεισ. | Όγκος | Ανοικτές θέσεις | Όγκος | | Ανοικτές θέσεις | | | | |
| 0.650 | 0.000 | 0.000 | 0.000 | 0.350 | - | - | | | | | | | | | | | 0.000 | 0.000 | 0.000 | 0.001 | - | - | | | | | | | | 0.007 |
| 0.700 | 0.000 | 0.000 | 0.000 | 0.300 | - | - | 0.000 | 0.000 | 0.000 | 0.301 | - | - | | | | | 0.000 | 0.000 | 0.000 | 0.001 | - | - | 0.000 | 0.000 | 0.000 | 0.001 | - | - | | 0.007 |
| 0.750 | 0.000 | 0.000 | 0.000 | 0.250 | - | - | 0.000 | 0.000 | 0.000 | 0.252 | - | - | | | | | 0.000 | 0.000 | 0.000 | 0.001 | - | - | 0.000 | 0.000 | 0.000 | 0.001 | - | - | | 0.008 |
| 0.800 | 0.000 | 0.000 | 0.000 | 0.200 | - | - | 0.000 | 0.000 | 0.000 | 0.203 | - | - | | | | | 0.000 | 0.000 | 0.000 | 0.001 | - | - | 0.000 | 0.000 | 0.000 | 0.001 | - | - | | 0.008 |
| 0.850 | 0.000 | 0.000 | 0.000 | 0.151 | - | - | 0.000 | 0.000 | 0.000 | 0.156 | - | - | | | | | 0.000 | 0.000 | 0.000 | 0.001 | - | - | 0.000 | 0.000 | 0.000 | 0.004 | - | - | | 0.009 |
| 0.900 | 0.000 | 0.000 | 0.000 | 0.102 | - | - | 0.000 | 0.000 | 0.000 | 0.113 | - | - | | | | | 0.000 | 0.000 | 0.000 | 0.002 | - | - | 0.000 | 0.000 | 0.000 | 0.011 | - | - | | 0.009 |
| 0.950 | 0.000 | 0.000 | 0.000 | 0.060 | - | - | 0.000 | 0.000 | 0.000 | 0.077 | - | - | | | | | 0.000 | 0.000 | 0.000 | 0.010 | - | - | 0.000 | 0.000 | 0.000 | 0.025 | - | - | | 0.010 |
| 1.000 | 0.000 | 0.000 | 0.000 | 0.029 | - | - | 0.000 | 0.000 | 0.000 | 0.048 | - | - | | | | | 0.000 | 0.000 | 0.000 | 0.028 | - | - | 0.000 | 0.000 | 0.000 | 0.047 | - | - | | 0.010 |
| 1.100 | 0.000 | 0.000 | 0.000 | 0.003 | - | - | 0.000 | 0.000 | 0.000 | 0.016 | - | - | | | | | 0.000 | 0.000 | 0.000 | 0.103 | - | - | 0.000 | 0.000 | 0.000 | 0.114 | - | - | | 0.011 |
| 1.200 | 0.000 | 0.000 | 0.000 | 0.002 | - | - | 0.000 | 0.000 | 0.000 | 0.004 | - | - | | | | | 0.000 | 0.000 | 0.000 | 0.200 | - | - | 0.000 | 0.000 | 0.000 | 0.202 | - | - | | 0.012 |
| 1.300 | 0.000 | 0.000 | 0.000 | 0.001 | - | 250 | 0.000 | 0.000 | 0.000 | 0.001 | - | - | | | | | 0.000 | 0.000 | 0.000 | 0.300 | - | - | 0.000 | 0.000 | 0.000 | 0.300 | - | - | | 0.013 |
| 1.400 | 0.000 | 0.000 | 0.000 | 0.001 | - | - | 0.000 | 0.000 | 0.000 | 0.001 | - | - | | | | | 0.000 | 0.000 | 0.000 | 0.400 | - | - | 0.000 | 0.000 | 0.000 | 0.400 | - | - | | 0.014 |
| 1.500 | 0.000 | 0.000 | 0.000 | 0.001 | - | - | 0.000 | 0.000 | 0.000 | 0.001 | - | - | | | | | 0.000 | 0.000 | 0.000 | 0.500 | - | - | 0.000 | 0.000 | 0.000 | 0.500 | - | - | | 0.015 |
| 1.600 | 0.000 | 0.000 | 0.000 | 0.003 | - | - | 0.000 | 0.000 | 0.000 | 0.001 | - | - | | | | | 0.000 | 0.000 | 0.000 | 0.600 | - | - | 0.000 | 0.000 | 0.000 | 0.600 | - | - | | 0.016 |
| 1.700 | 0.000 | 0.000 | 0.000 | 0.001 | - | - | 0.000 | 0.000 | 0.000 | 0.003 | - | - | | | | | 0.000 | 0.000 | 0.000 | 0.700 | - | - | 0.000 | 0.000 | 0.000 | 0.700 | - | - | | 0.017 |
| 1.800 | 0.000 | 0.000 | 0.000 | 0.001 | - | - | 0.000 | 0.000 | 0.000 | 0.001 | - | - | | | | | 0.000 | 0.000 | 0.000 | 0.800 | - | - | 0.000 | 0.000 | 0.000 | 0.800 | - | - | | 0.018 |
| 1.900 | 0.000 | 0.000 | 0.000 | 0.001 | - | - | 0.000 | 0.000 | 0.000 | 0.001 | - | - | | | | | 0.000 | 0.000 | 0.000 | 0.900 | - | - | 0.000 | 0.000 | 0.000 | 0.900 | - | - | | 0.019 |
| Σύνολα: | | | | | 0 | 250 | | | | | | | 0 | 0 | 0 | 0 | | | | | | | 0 | 0 | 0 | 0 | 0 | 0 | | |
| Αριθμός Πράξεων: | | | | | | 0 | | | | | | | 0 | 0 | 0 | 0 | | | | | | | 0.00 | | | 0 | 0 | 0 | | |

ΔΕΗ (ΚΟ)

(Μέγεθος Συμβολαίου: 100 Χρεόγραφα, Τρόπος Εξάσκησης: Αμερικάνικος, Φυσική Παράδοση)

| Τιμή Εξάσκησης | Δικαιώματα Αγοράς | | | | | | | | | | | | Δικαιώματα Πώλησης | | | | | | | | | | | | Τιμή Εξάσκησης | | | | | | |
|-------------------------|-------------------|-------------|-------------|-----------|---------------|-------|-----------------|---------|--------------|-------------|-----------|-------------|--------------------|-----------------|-------|-----------------|---------------|-------------|-------------|-----------|--------------|-------|-----------------|-------|----------------|-----------------|----------------|-------|---|---|-------|
| | Μάρτιος 2022 | | | | Απρίλιος 2022 | | | | Λοιποί Μήνες | | | | Μάρτιος 2022 | | | | Απρίλιος 2022 | | | | Λοιποί Μήνες | | | | | | | | | | |
| | Άνοιγμα | Ανιγν. Τιμή | Καπιτ. Τιμή | Τελ. Τιμή | Τιμή κλεισ. | Όγκος | Ανοικτές θέσεις | Άνοιγμα | Ανιγν. Τιμή | Καπιτ. Τιμή | Τελ. Τιμή | Τιμή κλεισ. | Όγκος | Ανοικτές θέσεις | Όγκος | Ανοικτές θέσεις | Άνοιγμα | Ανιγν. Τιμή | Καπιτ. Τιμή | Τελ. Τιμή | Τιμή κλεισ. | Όγκος | Ανοικτές θέσεις | Όγκος | | Ανοικτές θέσεις | Τιμή Εξάσκησης | | | | |
| 5.200 | 0.000 | 0.000 | 0.000 | 2.14 | - | - | 0.000 | 0.000 | 0.000 | 2.15 | - | - | 0.000 | 0.000 | 0.000 | 0.001 | - | - | 0.000 | 0.000 | 0.000 | 0.001 | - | - | 0.000 | 0.000 | 0.000 | 0.001 | - | - | 0.052 |
| 5.600 | 0.000 | 0.000 | 0.000 | 1.74 | - | - | 0.000 | 0.000 | 0.000 | 1.75 | - | - | 0.000 | 0.000 | 0.000 | 0.001 | - | - | 0.000 | 0.000 | 0.000 | 0.002 | - | - | 0.000 | 0.000 | 0.000 | 0.002 | - | - | 0.056 |
| 6.000 | 0.000 | 0.000 | 0.000 | 1.34 | - | - | 0.000 | 0.000 | 0.000 | 1.36 | - | - | 0.000 | 0.000 | 0.000 | 0.001 | - | - | 0.000 | 0.000 | 0.000 | 0.010 | - | - | 0.000 | 0.000 | 0.000 | 0.010 | - | - | 0.060 |
| 6.400 | 0.000 | 0.000 | 0.000 | 0.943 | - | - | 0.000 | 0.000 | 0.000 | 0.993 | - | - | 0.000 | 0.000 | 0.000 | 0.003 | - | - | 0.000 | 0.000 | 0.000 | 0.040 | - | - | 0.000 | 0.000 | 0.000 | 0.040 | - | - | 0.064 |
| 6.800 | 0.000 | 0.000 | 0.000 | 0.555 | - | - | 0.000 | 0.000 | 0.000 | 0.668 | - | - | 0.000 | 0.000 | 0.000 | 0.012 | - | - | 0.000 | 0.000 | 0.000 | 0.115 | - | - | 0.000 | 0.000 | 0.000 | 0.115 | - | - | 0.068 |
| 7.200 | 0.000 | 0.000 | 0.000 | 0.236 | - | - | 0.000 | 0.000 | 0.000 | 0.410 | - | - | 0.000 | 0.000 | 0.000 | 0.093 | - | - | 0.000 | 0.000 | 0.000 | 0.257 | - | - | 0.000 | 0.000 | 0.000 | 0.257 | - | - | 0.072 |
| 7.600 | 0.000 | 0.000 | 0.000 | 0.062 | - | - | 0.000 | 0.000 | 0.000 | 0.226 | - | 3 | 0.000 | 0.000 | 0.000 | 0.319 | - | 10 | 0.000 | 0.000 | 0.000 | 0.472 | - | - | 0.000 | 0.000 | 0.000 | 0.472 | - | - | 0.076 |
| 8.000 | 0.000 | 0.000 | 0.000 | 0.009 | - | - | 0.000 | 0.000 | 0.000 | 0.114 | - | 2 | 0.000 | 0.000 | 0.000 | 0.667 | - | 35 | 0.000 | 0.000 | 0.000 | 0.761 | - | - | 0.000 | 0.000 | 0.000 | 0.761 | - | - | 0.080 |
| 8.400 | 0.000 | 0.000 | 0.000 | 0.001 | - | - | 0.000 | 0.000 | 0.000 | 0.051 | - | - | 0.000 | 0.000 | 0.000 | 1.06 | - | - | 0.000 | 0.000 | 0.000 | 1.10 | - | - | 0.000 | 0.000 | 0.000 | 1.10 | - | - | 0.084 |
| 8.800 | 0.000 | 0.000 | 0.000 | 0.001 | - | 3 | 0.000 | 0.000 | 0.000 | 0.021 | - | - | 0.000 | 0.000 | 0.000 | 1.46 | - | - | 0.000 | 0.000 | 0.000 | 1.47 | - | - | 0.000 | 0.000 | 0.000 | 1.47 | - | - | 0.088 |
| 9.200 | 0.000 | 0.000 | 0.000 | 0.001 | - | 11 | 0.000 | 0.000 | 0.000 | 0.008 | - | - | 0.000 | 0.000 | 0.000 | 1.86 | - | - | 0.000 | 0.000 | 0.000 | 1.86 | - | - | 0.000 | 0.000 | 0.000 | 1.86 | - | - | 0.092 |
| 9.600 | 0.000 | 0.000 | 0.000 | 0.004 | - | - | 0.000 | 0.000 | 0.000 | 0.003 | - | - | 0.000 | 0.000 | 0.000 | 2.26 | - | - | 0.000 | 0.000 | 0.000 | 2.26 | - | - | 0.000 | 0.000 | 0.000 | 2.26 | - | - | 0.096 |
| 10.000 | 0.000 | 0.000 | 0.000 | 0.001 | - | - | 0.000 | 0.000 | 0.000 | 0.001 | - | - | 0.000 | 0.000 | 0.000 | 2.66 | - | - | 0.000 | 0.000 | 0.000 | 2.66 | - | - | 0.000 | 0.000 | 0.000 | 2.66 | - | - | 0.100 |
| 11.000 | 0.000 | 0.000 | 0.000 | 0.001 | - | - | 0.000 | 0.000 | 0.000 | 0.001 | - | - | 0.000 | 0.000 | 0.000 | 3.66 | - | - | 0.000 | 0.000 | 0.000 | 3.66 | - | - | 0.000 | 0.000 | 0.000 | 3.66 | - | - | 0.110 |
| 12.000 | 0.000 | 0.000 | 0.000 | 0.001 | - | - | 0.000 | 0.000 | 0.000 | 0.001 | - | - | 0.000 | 0.000 | 0.000 | 4.66 | - | - | 0.000 | 0.000 | 0.000 | 4.66 | - | - | 0.000 | 0.000 | 0.000 | 4.66 | - | - | 0.120 |
| 13.000 | 0.000 | 0.000 | 0.000 | 0.001 | - | - | | | | | - | - | | | | 5.66 | - | - | | | | | - | - | | | | | | | 0.130 |
| 14.000 | 0.000 | 0.000 | 0.000 | 0.001 | - | - | | | | | - | - | | | | 6.66 | - | - | | | | | - | - | | | | | | | 0.140 |
| 15.000 | 0.000 | 0.000 | 0.000 | 0.001 | - | - | | | | | - | - | | | | 7.66 | - | - | | | | | - | - | | | | | | | 0.150 |
| 16.000 | 0.000 | 0.000 | 0.000 | 0.001 | - | - | | | | | - | - | | | | 8.66 | - | - | | | | | - | - | | | | | | | 0.160 |
| Σύνολο: | | | | | 0 | 14 | | | | | 0 | 5 | 0 | 0 | | 0 | 45 | | | | 0 | 6 | 0 | 0 | | | | | | | |
| Αριθμός Πράξεων: | | | | | 0 | | | | | | 0 | | 0 | | | 0.00 | | | | | | 0 | | 0 | | | | | | | |

ΕΘΝΙΚΗ ΤΡΑΠΕΖΑ (ΚΟ)

(Μέγεθος Συμβολαίου: 100 Χρέεγραφα, Τρόπος Εξάσκησης: Αμερικάνικος, Φυσική Παράδοση)

| Τιμή Εξάσκησης | Δικαιώματα Αγοράς | | | | | | | | | | | | | | Δικαιώματα Πώλησης | | | | | | | | | | | | | | | | | | |
|-------------------------|-------------------|------------|------------|----------|-------------|-------|-----------------|---------------|------------|------------|----------|-------------|-------|-----------------|--------------------|-----------------|--------------|------------|------------|----------|-------------|-------|-----------------|---------------|------------|------------|----------|-------------|-------|-----------------|--------------|-----------------|----------------|
| | Μάρτιος 2022 | | | | | | | Απρίλιος 2022 | | | | | | | Λοιποί Μήνες | | Μάρτιος 2022 | | | | | | | Απρίλιος 2022 | | | | | | | Λοιποί Μήνες | | Τιμή Εξάσκησης |
| | Άνοιγμα | Ανιγτ Τιμή | Κατωτ Τιμή | Τελ Τιμή | Τιμή κλεισ. | Όγκος | Ανοικτές θέσεις | Άνοιγμα | Ανιγτ Τιμή | Κατωτ Τιμή | Τελ Τιμή | Τιμή κλεισ. | Όγκος | Ανοικτές θέσεις | Όγκος | Ανοικτές θέσεις | Άνοιγμα | Ανιγτ Τιμή | Κατωτ Τιμή | Τελ Τιμή | Τιμή κλεισ. | Όγκος | Ανοικτές θέσεις | Άνοιγμα | Ανιγτ Τιμή | Κατωτ Τιμή | Τελ Τιμή | Τιμή κλεισ. | Όγκος | Ανοικτές θέσεις | Όγκος | Ανοικτές θέσεις | |
| 1.600 | 0.000 | 0.000 | 0.000 | 1.08 | - | - | | | | | | | | | | | 0.000 | 0.000 | 0.000 | 0.001 | - | - | | | | | | | | | | | |
| 1.700 | 0.000 | 0.000 | 0.000 | 0.981 | - | - | | | | | | | | | | | 0.000 | 0.000 | 0.000 | 0.001 | - | - | | | | | | | | | | | 0.017 |
| 1.800 | 0.000 | 0.000 | 0.000 | 0.881 | - | - | 0.000 | 0.000 | 0.000 | | 0.884 | - | - | | | | 0.000 | 0.000 | 0.000 | 0.001 | - | - | 0.000 | 0.000 | 0.000 | 0.000 | 0.001 | - | - | | | | 0.018 |
| 1.900 | 0.000 | 0.000 | 0.000 | 0.781 | - | - | 0.000 | 0.000 | 0.000 | | 0.784 | - | - | | | | 0.000 | 0.000 | 0.000 | 0.001 | - | - | 0.000 | 0.000 | 0.000 | 0.000 | 0.001 | - | - | | | | 0.019 |
| 2.000 | 0.000 | 0.000 | 0.000 | 0.681 | - | - | 0.000 | 0.000 | 0.000 | | 0.684 | - | - | | | | 0.000 | 0.000 | 0.000 | 0.001 | - | - | 0.000 | 0.000 | 0.000 | 0.000 | 0.001 | - | - | | | | 0.020 |
| 2.200 | 0.000 | 0.000 | 0.000 | 0.481 | - | - | 0.000 | 0.000 | 0.000 | | 0.489 | - | - | | | | 0.000 | 0.000 | 0.000 | 0.001 | - | - | 0.000 | 0.000 | 0.000 | 0.000 | 0.004 | - | - | | | | 0.022 |
| 2.400 | 0.000 | 0.000 | 0.000 | 0.282 | - | - | 0.000 | 0.000 | 0.000 | | 0.310 | - | - | | | | 0.000 | 0.000 | 0.000 | 0.001 | - | - | 0.000 | 0.000 | 0.000 | 0.000 | 0.025 | - | - | | | | 0.024 |
| 2.600 | 0.000 | 0.000 | 0.000 | 0.106 | - | - | 0.000 | 0.000 | 0.000 | | 0.167 | - | - | | | | 0.000 | 0.000 | 0.000 | 0.025 | - | - | 0.000 | 0.000 | 0.000 | 0.000 | 0.082 | - | - | | | | 0.026 |
| 2.800 | 0.000 | 0.000 | 0.000 | 0.017 | - | - | 0.212 | 0.212 | 0.212 | 0.212 | 0.212 | 2 | - | | | | 0.000 | 0.000 | 0.000 | 0.136 | - | 300 | 0.188 | 0.188 | 0.083 | 0.083 | 0.083 | 4 | 0 | | | | 0.028 |
| 3.000 | 0.000 | 0.000 | 0.000 | 0.001 | - | - | 0.141 | 0.141 | 0.141 | 0.141 | 0.141 | 2 | - | | | | 0.000 | 0.000 | 0.000 | 0.320 | - | - | 0.000 | 0.000 | 0.000 | 0.000 | 0.344 | - | - | | | | 0.030 |
| 3.200 | 0.000 | 0.000 | 0.000 | 0.002 | - | - | 0.000 | 0.000 | 0.000 | | 0.009 | - | - | | | | 0.000 | 0.000 | 0.000 | 0.520 | - | - | 0.000 | 0.000 | 0.000 | 0.000 | 0.525 | - | - | | | | 0.032 |
| 3.400 | 0.000 | 0.000 | 0.000 | 0.002 | - | - | 0.000 | 0.000 | 0.000 | | 0.002 | - | 50 | | | | 0.000 | 0.000 | 0.000 | 0.720 | - | - | 0.000 | 0.000 | 0.000 | 0.000 | 0.720 | - | - | | | | 0.034 |
| 3.600 | 0.000 | 0.000 | 0.000 | 0.003 | - | - | 0.000 | 0.000 | 0.000 | | 0.003 | - | - | | | | 0.000 | 0.000 | 0.000 | 0.920 | - | 2 | 0.000 | 0.000 | 0.000 | 0.000 | 0.920 | - | - | | | | 0.036 |
| 3.800 | 0.000 | 0.000 | 0.000 | 0.005 | - | - | 0.000 | 0.000 | 0.000 | | 0.001 | - | - | | | | 0.000 | 0.000 | 0.000 | 1.12 | - | - | 0.000 | 0.000 | 0.000 | 0.000 | 1.12 | - | - | | | | 0.038 |
| 4.000 | 0.000 | 0.000 | 0.000 | 0.001 | - | - | 0.000 | 0.000 | 0.000 | | 0.001 | - | - | | | | 0.000 | 0.000 | 0.000 | 1.32 | - | - | 0.000 | 0.000 | 0.000 | 0.000 | 1.32 | - | - | | | | 0.040 |
| 4.400 | 0.000 | 0.000 | 0.000 | 0.001 | - | - | 0.000 | 0.000 | 0.000 | | 0.002 | - | - | | | | 0.000 | 0.000 | 0.000 | 1.72 | - | - | 0.000 | 0.000 | 0.000 | 0.000 | 1.72 | - | - | | | | 0.044 |
| 4.800 | 0.000 | 0.000 | 0.000 | 0.001 | - | - | 0.000 | 0.000 | 0.000 | | 0.004 | - | - | | | | 0.000 | 0.000 | 0.000 | 2.12 | - | - | 0.000 | 0.000 | 0.000 | 0.000 | 2.12 | - | - | | | | 0.048 |
| 5.200 | 0.000 | 0.000 | 0.000 | 0.001 | - | - | 0.000 | 0.000 | 0.000 | | 0.001 | - | - | | | | 0.000 | 0.000 | 0.000 | 2.52 | - | - | 0.000 | 0.000 | 0.000 | 0.000 | 2.52 | - | - | | | | 0.052 |
| 5.600 | 0.000 | 0.000 | 0.000 | 0.001 | - | - | 0.000 | 0.000 | 0.000 | | 0.001 | - | - | | | | 0.000 | 0.000 | 0.000 | 2.92 | - | - | 0.000 | 0.000 | 0.000 | 0.000 | 2.92 | - | - | | | | 0.056 |
| Σύνολο: | | | | | 0 | 0 | | | | | | 4 | 50 | 0 | 0 | | | | | 0 | 302 | | | | | | 4 | 0 | 0 | 300 | | | |
| Αριθμός Πράξεων: | | | | | 0 | | | | | | | 2 | | 0 | | | | | | 0.00 | | | | | | | 2 | | 0 | | | | |

ΟΠΑΠ (ΚΟ)

(Μέγεθος Συμβολαίου: 100 Χρέδγραφα, Τρόπος Εξάσκησης: Αμερικάνικος, Φυσική Παράδοση)

| Τιμή Εξάσκησης | Δικαιώματα Αγοράς | | | | | | | | | | | | | Δικαιώματα Πώλησης | | | | | | | | | | | | | | | |
|-------------------------|-------------------|-----------|------------|----------|-------------|-------|---------------|-----------|------------|----------|-------------|-------|----------------|--------------------|----------------|---------|-----------|------------|----------|-------------|---------------|----------------|-------|----------------|-------|----------------|--------------|-------|----------------|
| | Μάρτιος 2022 | | | | | | Απρίλιος 2022 | | | | | | Λοιποί Μήνες | | Μάρτιος 2022 | | | | | | Απρίλιος 2022 | | | | | | Λοιποί Μήνες | | Τιμή Εξάσκησης |
| | Άνοιγμα | Ανιτ Τιμή | Καπιτ Τιμή | Τελ Τιμή | Τιμή κλεισ. | Όγκος | Άνοιγμα | Ανιτ Τιμή | Καπιτ Τιμή | Τελ Τιμή | Τιμή κλεισ. | Όγκος | Άνοιγές θέσεις | Όγκος | Άνοιγές θέσεις | Άνοιγμα | Ανιτ Τιμή | Καπιτ Τιμή | Τελ Τιμή | Τιμή κλεισ. | Όγκος | Άνοιγές θέσεις | Όγκος | Άνοιγές θέσεις | Όγκος | Άνοιγές θέσεις | | | |
| 8.400 | 0.000 | 0.000 | 0.000 | 3.41 | - | - | | | | | | | | | | 0.000 | 0.000 | 0.000 | 0.001 | - | - | | | | | | | 0.084 | |
| 8.800 | 0.000 | 0.000 | 0.000 | 3.01 | - | - | 0.000 | 0.000 | 0.000 | 3.03 | - | - | | | | 0.000 | 0.000 | 0.000 | 0.001 | - | - | 0.000 | 0.000 | 0.000 | 0.001 | - | - | 0.088 | |
| 9.200 | 0.000 | 0.000 | 0.000 | 2.61 | - | - | 0.000 | 0.000 | 0.000 | 2.63 | - | - | | | | 0.000 | 0.000 | 0.000 | 0.001 | - | - | 0.000 | 0.000 | 0.000 | 0.002 | - | - | 0.092 | |
| 9.600 | 0.000 | 0.000 | 0.000 | 2.21 | - | - | 0.000 | 0.000 | 0.000 | 2.23 | - | - | | | | 0.000 | 0.000 | 0.000 | 0.001 | - | - | 0.000 | 0.000 | 0.000 | 0.001 | - | - | 0.096 | |
| 10.000 | 0.000 | 0.000 | 0.000 | 1.81 | - | - | 0.000 | 0.000 | 0.000 | 1.83 | - | - | | | | 0.000 | 0.000 | 0.000 | 0.001 | - | - | 0.000 | 0.000 | 0.000 | 0.005 | - | - | 0.100 | |
| 11.000 | 0.000 | 0.000 | 0.000 | 0.821 | - | - | 0.000 | 0.000 | 0.000 | 0.915 | - | - | | | | 0.000 | 0.000 | 0.000 | 0.006 | - | - | 0.000 | 0.000 | 0.000 | 0.084 | - | - | 0.110 | |
| 12.000 | 0.000 | 0.000 | 0.000 | 0.109 | - | - | 0.000 | 0.000 | 0.000 | 0.294 | - | - | | | | 0.000 | 0.000 | 0.000 | 0.295 | - | - | 0.000 | 0.000 | 0.000 | 0.462 | - | - | 0.120 | |
| 13.000 | 0.000 | 0.000 | 0.000 | 0.001 | - | - | 0.000 | 0.000 | 0.000 | 0.054 | - | - | | | | 0.000 | 0.000 | 0.000 | 1.19 | - | 20 | 0.000 | 0.000 | 0.000 | 1.23 | - | - | 0.130 | |
| 14.000 | 0.000 | 0.000 | 0.000 | 0.001 | - | 11 | 0.000 | 0.000 | 0.000 | 0.005 | - | - | | | | 0.000 | 0.000 | 0.000 | 2.19 | - | - | 0.000 | 0.000 | 0.000 | 2.19 | - | - | 0.140 | |
| 15.000 | 0.000 | 0.000 | 0.000 | 0.001 | - | - | 0.000 | 0.000 | 0.000 | 0.001 | - | - | | | | 0.000 | 0.000 | 0.000 | 3.19 | - | - | 0.000 | 0.000 | 0.000 | 3.19 | - | - | 0.150 | |
| 16.000 | 0.000 | 0.000 | 0.000 | 0.001 | - | - | 0.000 | 0.000 | 0.000 | 0.001 | - | - | | | | 0.000 | 0.000 | 0.000 | 4.19 | - | - | 0.000 | 0.000 | 0.000 | 4.19 | - | - | 0.160 | |
| 17.000 | 0.000 | 0.000 | 0.000 | 0.001 | - | - | 0.000 | 0.000 | 0.000 | 0.001 | - | - | | | | 0.000 | 0.000 | 0.000 | 5.19 | - | - | 0.000 | 0.000 | 0.000 | 5.19 | - | - | 0.170 | |
| 18.000 | 0.000 | 0.000 | 0.000 | 0.001 | - | - | 0.000 | 0.000 | 0.000 | 0.001 | - | - | | | | 0.000 | 0.000 | 0.000 | 6.19 | - | - | 0.000 | 0.000 | 0.000 | 6.19 | - | - | 0.180 | |
| 19.000 | 0.000 | 0.000 | 0.000 | 0.002 | - | - | 0.000 | 0.000 | 0.000 | 0.001 | - | - | | | | 0.000 | 0.000 | 0.000 | 7.19 | - | - | 0.000 | 0.000 | 0.000 | 7.19 | - | - | 0.190 | |
| Σύνολο: | | | | | 0 | 11 | | | | | 0 | 0 | 0 | 0 | | | | | | 0 | 20 | | | | | 0 | 20 | 0 | 0 |
| Αριθμός Πράξεων: | | | | | 0 | | | | | | 0 | | 0 | | | | | | | 0.00 | | | | | 0 | | 0 | | |

ΟΤΕ (ΚΟ)

(Μέγεθος Συμβολαίου: 100 Χρέεγραφα, Τρόπος Εξάσκησης: Αμερικάνικος, Φυσική Παράδοση)

| Τιμή Εξάσκησης | Δικαιώματα Αγοράς | | | | | | | | | | | | | | Δικαιώματα Πώλησης | | | | | | | | | | | | | | | | | | |
|-------------------------|-------------------|-----------|------------|----------|-------------|-------|---------------|-----------|------------|----------|-------------|-------|-----------------|-------|--------------------|---------|-----------|------------|----------|-------------|---------------|-----------------|---------|-----------|------------|----------|--------------|-------|----------------|-----------------|-------|-----------------|-------|
| | Μάρτιος 2022 | | | | | | Απρίλιος 2022 | | | | | | Λοιποί Μήνες | | Μάρτιος 2022 | | | | | | Απρίλιος 2022 | | | | | | Λοιποί Μήνες | | Τιμή Εξάσκησης | | | | |
| | Άνοιγμα | Ανιτ Τιμή | Καπιτ Τιμή | Τελ Τιμή | Τιμή κλεισ. | Όγκος | Άνοιγμα | Ανιτ Τιμή | Καπιτ Τιμή | Τελ Τιμή | Τιμή κλεισ. | Όγκος | Άνοιγτες θέσεις | Όγκος | Άνοιγτες θέσεις | Άνοιγμα | Ανιτ Τιμή | Καπιτ Τιμή | Τελ Τιμή | Τιμή κλεισ. | Όγκος | Άνοιγτες θέσεις | Άνοιγμα | Ανιτ Τιμή | Καπιτ Τιμή | Τελ Τιμή | Τιμή κλεισ. | Όγκος | | Άνοιγτες θέσεις | Όγκος | Άνοιγτες θέσεις | |
| 9.200 | 0.000 | 0.000 | 0.000 | 7.00 | - | - | | | | | | | | | | 0.000 | 0.000 | 0.000 | 0.001 | - | - | | | | | | | | | | | | |
| 9.600 | 0.000 | 0.000 | 0.000 | 6.60 | - | - | | | | | | | | | | 0.000 | 0.000 | 0.000 | 0.001 | - | - | | | | | | | | | | | | 0.096 |
| 10.000 | 0.000 | 0.000 | 0.000 | 6.20 | - | - | | | | | | | | | | 0.000 | 0.000 | 0.000 | 0.001 | - | - | | | | | | | | | | | | 0.100 |
| 11.000 | 0.000 | 0.000 | 0.000 | 5.20 | - | - | 0.000 | 0.000 | 0.000 | 5.22 | - | - | | | | 0.000 | 0.000 | 0.000 | 0.001 | - | - | 0.000 | 0.000 | 0.000 | 0.000 | 0.000 | 0.001 | - | - | | | | 0.110 |
| 12.000 | 0.000 | 0.000 | 0.000 | 4.21 | - | - | 0.000 | 0.000 | 0.000 | 4.22 | - | - | | | | 0.000 | 0.000 | 0.000 | 0.001 | - | - | 0.000 | 0.000 | 0.000 | 0.000 | 0.000 | 0.001 | - | - | | | | 0.120 |
| 13.000 | 0.000 | 0.000 | 0.000 | 3.21 | - | - | 0.000 | 0.000 | 0.000 | 3.23 | - | - | | | | 0.000 | 0.000 | 0.000 | 0.001 | - | - | 0.000 | 0.000 | 0.000 | 0.000 | 0.001 | - | - | | | | | 0.130 |
| 14.000 | 0.000 | 0.000 | 0.000 | 2.21 | - | - | 0.000 | 0.000 | 0.000 | 2.24 | - | - | | | | 0.000 | 0.000 | 0.000 | 0.001 | - | - | 0.000 | 0.000 | 0.000 | 0.000 | 0.012 | - | - | | | | | 0.140 |
| 15.000 | 0.000 | 0.000 | 0.000 | 1.21 | - | - | 0.000 | 0.000 | 0.000 | 1.33 | - | - | | | | 0.000 | 0.000 | 0.000 | 0.002 | - | - | 0.000 | 0.000 | 0.000 | 0.000 | 0.097 | - | - | | | | | 0.150 |
| 16.000 | 0.000 | 0.000 | 0.000 | 0.334 | - | - | 0.000 | 0.000 | 0.000 | 0.621 | - | - | | | | 0.000 | 0.000 | 0.000 | 0.127 | - | - | 0.000 | 0.000 | 0.000 | 0.000 | 0.392 | - | - | | | | | 0.160 |
| 17.000 | 0.000 | 0.000 | 0.000 | 0.019 | - | 30 | 0.000 | 0.000 | 0.000 | 0.216 | - | 10 | | | | 0.000 | 0.000 | 0.000 | 0.814 | - | - | 0.000 | 0.000 | 0.000 | 0.000 | 0.988 | - | - | | | | | 0.170 |
| 18.000 | 0.000 | 0.000 | 0.000 | 0.001 | - | 2 | 0.000 | 0.000 | 0.000 | 0.054 | - | - | | | | 0.000 | 0.000 | 0.000 | 1.80 | - | - | 0.000 | 0.000 | 0.000 | 0.000 | 1.83 | - | - | | | | | 0.180 |
| 19.000 | 0.000 | 0.000 | 0.000 | 0.001 | - | 10 | 0.000 | 0.000 | 0.000 | 0.010 | - | 10 | | | | 0.000 | 0.000 | 0.000 | 2.80 | - | - | 0.000 | 0.000 | 0.000 | 0.000 | 2.80 | - | - | | | | | 0.190 |
| 20.000 | 0.000 | 0.000 | 0.000 | 0.003 | - | - | 0.000 | 0.000 | 0.000 | 0.001 | - | - | | | | 0.000 | 0.000 | 0.000 | 3.80 | - | - | 0.000 | 0.000 | 0.000 | 0.000 | 3.80 | - | - | | | | | 0.200 |
| 22.000 | 0.000 | 0.000 | 0.000 | 0.001 | - | - | 0.000 | 0.000 | 0.000 | 0.002 | - | - | | | | 0.000 | 0.000 | 0.000 | 5.80 | - | - | 0.000 | 0.000 | 0.000 | 0.000 | 5.80 | - | - | | | | | 0.220 |
| 24.000 | 0.000 | 0.000 | 0.000 | 0.001 | - | - | 0.000 | 0.000 | 0.000 | 0.001 | - | - | | | | 0.000 | 0.000 | 0.000 | 7.80 | - | - | 0.000 | 0.000 | 0.000 | 0.000 | 7.80 | - | - | | | | | 0.240 |
| 26.000 | 0.000 | 0.000 | 0.000 | 0.001 | - | - | 0.000 | 0.000 | 0.000 | 0.001 | - | - | | | | 0.000 | 0.000 | 0.000 | 9.80 | - | - | 0.000 | 0.000 | 0.000 | 0.000 | 9.80 | - | - | | | | | 0.260 |
| Σύνολα: | | | | | 0 | 42 | | | | | 0 | 20 | 0 | 0 | | | | | 0 | 0 | | | | | | 0 | 0 | 0 | 0 | | | | |
| Αριθμός Πράξεων: | | | | | | 0 | | | | | | 0 | | 0 | | | | | 0.00 | | | | | | | 0 | | 0 | | | | | |

ΠΕΙΡΑΙΩΣ FINANCIAL HOLD (ΚΟ)

(Μέγεθος Συμβολαίου: 100 Χρέδωγραφα, Τρόπος Εξάσκησης: Αμερικάνικος, Φυσική Παράδοση)

| Τιμή Εξάσκησης | Δικαιώματα Αγοράς | | | | | | | | | | | | | Δικαιώματα Πώλησης | | | | | | | | | | | | | | | | | | | |
|----------------|-------------------|------------|------------|----------|-------------|-------|-----------------|---------|------------|------------|----------|-------------|--------------|--------------------|--------------|-----------------|---------|------------|------------|----------|---------------|-------|-----------------|---------|------------|------------|--------------|-------------|----------------|-------|-----------------|-------|-----------------|
| | Μάρτιος 2022 | | | | | | Απρίλιος 2022 | | | | | | Λοιποί Μήνες | | Μάρτιος 2022 | | | | | | Απρίλιος 2022 | | | | | | Λοιποί Μήνες | | Τιμή Εξάσκησης | | | | |
| | Άνοιγμα | Ανιγτ Τιμή | Καπιτ Τιμή | Τελ Τιμή | Τιμή κλεισ. | Όγκος | Ανοικτές θέσεις | Άνοιγμα | Ανιγτ Τιμή | Καπιτ Τιμή | Τελ Τιμή | Τιμή κλεισ. | Όγκος | Ανοικτές θέσεις | Όγκος | Ανοικτές θέσεις | Άνοιγμα | Ανιγτ Τιμή | Καπιτ Τιμή | Τελ Τιμή | Τιμή κλεισ. | Όγκος | Ανοικτές θέσεις | Άνοιγμα | Ανιγτ Τιμή | Καπιτ Τιμή | Τελ Τιμή | Τιμή κλεισ. | | Όγκος | Ανοικτές θέσεις | Όγκος | Ανοικτές θέσεις |
| 0.150 | 0.000 | 0.000 | 0.000 | 1.07 | - | - | | | | | | | - | - | | | 0.000 | 0.000 | 0.000 | 0.072 | - | - | | | - | - | | | | | | | |
| 0.200 | 0.000 | 0.000 | 0.000 | 1.02 | - | - | | | | | | | - | - | | | 0.000 | 0.000 | 0.000 | 0.001 | - | - | | | - | - | | | | | | | 0.002 |
| 0.250 | 0.000 | 0.000 | 0.000 | 0.970 | - | - | | | | | | | - | - | | | 0.000 | 0.000 | 0.000 | 0.001 | - | - | | | - | - | | | | | | | 0.003 |
| 0.300 | 0.000 | 0.000 | 0.000 | 0.920 | - | - | | | | | | | - | - | | | 0.000 | 0.000 | 0.000 | 0.001 | - | - | | | - | - | | | | | | | 0.003 |
| 0.350 | 0.000 | 0.000 | 0.000 | 0.870 | - | - | | | | | | | - | - | | | 0.000 | 0.000 | 0.000 | 0.002 | - | - | | | - | - | | | | | | | 0.004 |
| 0.400 | 0.000 | 0.000 | 0.000 | 0.820 | - | - | | | | | | | - | - | | | 0.000 | 0.000 | 0.000 | 0.001 | - | - | | | - | - | | | | | | | 0.004 |
| 0.450 | 0.000 | 0.000 | 0.000 | 0.770 | - | - | | | | | | | - | - | | | 0.000 | 0.000 | 0.000 | 0.001 | - | - | | | - | - | | | | | | | 0.005 |
| 0.500 | 0.000 | 0.000 | 0.000 | 0.720 | - | - | | | | | | | - | - | | | 0.000 | 0.000 | 0.000 | 0.001 | - | - | | | - | - | | | | | | | 0.005 |
| 0.550 | 0.000 | 0.000 | 0.000 | 0.670 | - | - | | | | | | | - | - | | | 0.000 | 0.000 | 0.000 | 0.001 | - | - | | | - | - | | | | | | | 0.006 |
| 0.600 | 0.000 | 0.000 | 0.000 | 0.620 | - | - | | | | | | | - | - | | | 0.000 | 0.000 | 0.000 | 0.001 | - | - | | | - | - | | | | | | | 0.006 |
| 0.650 | 0.000 | 0.000 | 0.000 | 0.570 | - | - | | | | | | | - | - | | | 0.000 | 0.000 | 0.000 | 0.003 | - | - | | | - | - | | | | | | | 0.007 |
| 0.700 | 0.000 | 0.000 | 0.000 | 0.520 | - | - | | | | | | | - | - | | | 0.000 | 0.000 | 0.000 | 0.001 | - | - | | | - | - | | | | | | | 0.007 |
| 0.750 | 0.000 | 0.000 | 0.000 | 0.470 | - | - | | | | | | | - | - | | | 0.000 | 0.000 | 0.000 | 0.001 | - | - | | | - | - | | | | | | | 0.008 |
| 0.800 | 0.000 | 0.000 | 0.000 | 0.420 | - | - | | | | | | | - | - | | | 0.000 | 0.000 | 0.000 | 0.001 | - | - | | | - | - | | | | | | | 0.008 |
| 0.850 | 0.000 | 0.000 | 0.000 | 0.370 | - | - | 0.000 | 0.000 | 0.000 | | 0.372 | - | - | | | 0.000 | 0.000 | 0.000 | 0.001 | - | - | 0.000 | 0.000 | 0.000 | 0.001 | - | - | | | | | | 0.009 |
| 0.900 | 0.000 | 0.000 | 0.000 | 0.320 | - | - | 0.000 | 0.000 | 0.000 | | 0.322 | - | - | | | 0.000 | 0.000 | 0.000 | 0.001 | - | - | 0.000 | 0.000 | 0.000 | 0.001 | - | - | | | | | | 0.009 |
| 0.950 | 0.000 | 0.000 | 0.000 | 0.270 | - | - | 0.000 | 0.000 | 0.000 | | 0.272 | - | - | | | 0.000 | 0.000 | 0.000 | 0.001 | - | - | 0.000 | 0.000 | 0.000 | 0.001 | - | - | | | | | | 0.010 |
| 1.000 | 0.000 | 0.000 | 0.000 | 0.220 | - | - | 0.000 | 0.000 | 0.000 | | 0.224 | - | - | | | 0.000 | 0.000 | 0.000 | 0.001 | - | - | 0.000 | 0.000 | 0.000 | 0.002 | - | - | | | | | | 0.010 |
| 1.100 | 0.000 | 0.000 | 0.000 | 0.122 | - | - | 0.000 | 0.000 | 0.000 | | 0.135 | - | - | | | 0.000 | 0.000 | 0.000 | 0.002 | - | - | 0.000 | 0.000 | 0.000 | 0.013 | - | - | | | | | | 0.011 |
| 1.200 | 0.000 | 0.000 | 0.000 | 0.042 | - | - | 0.000 | 0.000 | 0.000 | | 0.068 | - | - | | | 0.000 | 0.000 | 0.000 | 0.021 | - | - | 0.000 | 0.000 | 0.000 | 0.045 | - | - | | | | | | 0.012 |
| 1.300 | 0.000 | 0.000 | 0.000 | 0.007 | - | - | 0.000 | 0.000 | 0.000 | | 0.027 | - | - | | | 0.000 | 0.000 | 0.000 | 0.086 | - | - | 0.000 | 0.000 | 0.000 | 0.105 | - | - | | | | | | 0.013 |
| 1.400 | 0.000 | 0.000 | 0.000 | 0.005 | - | - | 0.000 | 0.000 | 0.000 | | 0.009 | - | - | | | 0.000 | 0.000 | 0.000 | 0.180 | - | - | 0.000 | 0.000 | 0.000 | 0.187 | - | - | | | | | | 0.014 |
| 1.500 | 0.000 | 0.000 | 0.000 | 0.001 | - | 5 | 0.000 | 0.000 | 0.000 | | 0.002 | - | - | | | 0.000 | 0.000 | 0.000 | 0.280 | - | - | 0.000 | 0.000 | 0.000 | 0.281 | - | - | | | | | | 0.015 |
| 1.600 | 0.000 | 0.000 | 0.000 | 0.001 | - | 6 | 0.000 | 0.000 | 0.000 | | 0.002 | - | - | | | 0.000 | 0.000 | 0.000 | 0.380 | - | - | 0.000 | 0.000 | 0.000 | 0.380 | - | - | | | | | | 0.016 |
| 1.700 | 0.000 | 0.000 | 0.000 | 0.002 | - | - | 0.000 | 0.000 | 0.000 | | 0.001 | - | - | | | 0.000 | 0.000 | 0.000 | 0.480 | - | - | 0.000 | 0.000 | 0.000 | 0.480 | - | - | | | | | | 0.017 |
| 1.800 | 0.000 | 0.000 | 0.000 | 0.003 | - | - | 0.000 | 0.000 | 0.000 | | 0.001 | - | - | | | 0.000 | 0.000 | 0.000 | 0.580 | - | - | 0.000 | 0.000 | 0.000 | 0.580 | - | - | | | | | | 0.018 |
| 1.900 | 0.000 | 0.000 | 0.000 | 0.001 | - | - | 0.000 | 0.000 | 0.000 | | 0.001 | - | - | | | 0.000 | 0.000 | 0.000 | 0.680 | - | - | 0.000 | 0.000 | 0.000 | 0.680 | - | - | | | | | | 0.019 |
| 2.000 | 0.000 | 0.000 | 0.000 | 0.001 | - | - | 0.000 | 0.000 | 0.000 | | 0.001 | - | - | | | 0.000 | 0.000 | 0.000 | 0.780 | - | - | 0.000 | 0.000 | 0.000 | 0.780 | - | - | | | | | | 0.020 |
| 2.200 | 0.000 | 0.000 | 0.000 | 0.001 | - | - | 0.000 | 0.000 | 0.000 | | 0.001 | - | - | | | 0.000 | 0.000 | 0.000 | 0.980 | - | - | 0.000 | 0.000 | 0.000 | 0.980 | - | - | | | | | | 0.022 |
| 2.400 | 0.000 | 0.000 | 0.000 | 0.006 | - | - | 0.000 | 0.000 | 0.000 | | 0.001 | - | - | | | 0.000 | 0.000 | 0.000 | 1.18 | - | - | 0.000 | 0.000 | 0.000 | 1.18 | - | - | | | | | | 0.024 |
| 2.600 | 0.000 | 0.000 | 0.000 | 0.002 | - | - | | | | | | | - | - | | | 0.000 | 0.000 | 0.000 | 1.38 | - | - | | | - | - | | | | | | | 0.026 |
| 2.800 | 0.000 | 0.000 | 0.000 | 0.001 | - | - | | | | | | | - | - | | | 0.000 | 0.000 | 0.000 | 1.58 | - | - | | | - | - | | | | | | | 0.028 |
| 3.000 | 0.000 | 0.000 | 0.000 | 0.001 | - | - | | | | | | | - | - | | | 0.000 | 0.000 | 0.000 | 1.78 | - | - | | | - | - | | | | | | | 0.030 |
| 3.200 | 0.000 | 0.000 | 0.000 | 0.005 | - | - | | | | | | | - | - | | | 0.000 | 0.000 | 0.000 | 1.98 | - | - | | | - | - | | | | | | | 0.032 |
| 3.400 | 0.000 | 0.000 | 0.000 | 0.003 | - | - | | | | | | | - | - | | | 0.000 | 0.000 | 0.000 | 2.18 | - | - | | | - | - | | | | | | | 0.034 |
| 3.600 | 0.000 | 0.000 | 0.000 | 0.002 | - | - | | | | | | | - | - | | | 0.000 | 0.000 | 0.000 | 2.38 | - | - | | | - | - | | | | | | | 0.036 |

ΠΕΙΡΑΙΩΣ FINANCIAL HOLD (ΚΟ)

(Μέγεθος Συμβολαίου: 100 Χρέδγραφα, Τρόπος Εξάσκησης: Αμερικάνικος, Φυσική Παράδοση)

| Τιμή Εξάσκησης | Δικαιώματα Αγοράς | | | | | | | | | | | | | | Δικαιώματα Πώλησης | | | | | | | | | | | | | | |
|------------------|-------------------|------------|------------|----------|-------------|-------|---------------|------------|------------|----------|-------------|-------|-----------------|-------|--------------------|---------|------------|------------|----------|-------------|---------------|-----------------|-------|-----------------|-------|-----------------|--------------|-------|----------------|
| | Μάρτιος 2022 | | | | | | Απρίλιος 2022 | | | | | | Λοιποί Μήνες | | Μάρτιος 2022 | | | | | | Απρίλιος 2022 | | | | | | Λοιποί Μήνες | | Τιμή Εξάσκησης |
| | Άνοιγμα | Ανιγτ Τιμή | Καπιτ Τιμή | Τελ Τιμή | Τιμή κλεισ. | Όγκος | Άνοιγμα | Ανιγτ Τιμή | Καπιτ Τιμή | Τελ Τιμή | Τιμή κλεισ. | Όγκος | Άνοιγτες θέσεις | Όγκος | Άνοιγτες θέσεις | Άνοιγμα | Ανιγτ Τιμή | Καπιτ Τιμή | Τελ Τιμή | Τιμή κλεισ. | Όγκος | Άνοιγτες θέσεις | Όγκος | Άνοιγτες θέσεις | Όγκος | Άνοιγτες θέσεις | | | |
| 3.800 | 0.000 | 0.000 | 0.000 | 0.001 | - | - | | | | | | | | | | 0.000 | 0.000 | 0.000 | 2.58 | - | - | | | | | | | 0.038 | |
| 4.000 | 0.000 | 0.000 | 0.000 | 0.001 | - | - | | | | | | | | | | 0.000 | 0.000 | 0.000 | 2.78 | - | - | | | | | | | 0.040 | |
| 4.400 | 0.000 | 0.000 | 0.000 | 0.001 | - | - | | | | | | | | | | 0.000 | 0.000 | 0.000 | 3.18 | - | - | | | | | | | 0.044 | |
| 4.800 | 0.000 | 0.000 | 0.000 | 0.001 | - | - | | | | | | | | | | 0.000 | 0.000 | 0.000 | 3.58 | - | - | | | | | | | 0.048 | |
| 5.200 | 0.000 | 0.000 | 0.000 | 0.001 | - | - | | | | | | | | | | 0.000 | 0.000 | 0.000 | 3.98 | - | - | | | | | | | 0.052 | |
| 5.600 | 0.000 | 0.000 | 0.000 | 0.001 | - | - | | | | | | | | | | 0.000 | 0.000 | 0.000 | 4.38 | - | - | | | | | | | 0.056 | |
| 6.000 | 0.000 | 0.000 | 0.000 | 0.001 | - | - | | | | | | | | | | 0.000 | 0.000 | 0.000 | 4.78 | - | - | | | | | | | 0.060 | |
| 6.400 | 0.000 | 0.000 | 0.000 | 0.001 | - | - | | | | | | | | | | 0.000 | 0.000 | 0.000 | 5.18 | - | - | | | | | | | 0.064 | |
| 6.800 | 0.000 | 0.000 | 0.000 | 0.001 | - | - | | | | | | | | | | 0.000 | 0.000 | 0.000 | 5.58 | - | - | | | | | | | 0.068 | |
| Σύνολο: | | | | | | 0 | 11 | | | | | | | | | | | | | | | | | | | | | | |
| Αριθμός Πράξεων: | | | | | | 0 | | | | | | | | | | | | | | | | | | | | | | | |

| Προϊόν Δανεισμού | Υποκείμενος Τίτλος | Πολυμερείς Συναλλαγές[1] | | | | Διμερείς Συναλλαγές[2] | | Δανεισμός Τίτλων μέσω ΟΤC[3] |
|------------------|--------------------------------|--------------------------|-----------------------|----------|------------------|------------------------|------------------|------------------------------|
| | | Ανοιχτές θέσεις[5] | Προσφερόμενη ποσότητα | Μ.Σ.Τ[4] | Όγκος συναλλαγών | Μ.Σ.Τ[4] | Όγκος συναλλαγών | Όγκος συναλλαγών |
| ALPHABOR | ALPHA ΥΠΗΡΕΣΙΩΝ ΣΥΜΜ (ΚΟ) | 77,200 | --- | --- | --- | --- | --- | 59,126,326 |
| CENERBOR | CENERGY HOLDINGS (ΚΑ) | --- | --- | --- | --- | --- | --- | --- |
| ΕΕΕBOR | COCA-COLA HBC AG (ΚΟ) | 16,494 | --- | --- | 20 | 9.60% | --- | 70,546 |
| EUROBBOR | EUROBANK HOLDINGS (ΚΟ) | 98,700 | --- | --- | --- | --- | --- | 48,777,867 |
| FFGRPBOR | FOLLI-FOLLIE (ΚΟ) | --- | --- | --- | --- | --- | --- | 900,530 |
| FOYRKBOR | FOURLIS ΣΥΜΜΕΤΟΧΩΝ (ΚΟ) | 9,639 | --- | --- | --- | --- | --- | 22,250 |
| INTRKBOR | INTRACOM HOLDINGS (ΚΟ) | 500 | --- | --- | --- | --- | --- | --- |
| BELABOR | JUMBO (ΚΟ) | 24,562 | --- | --- | --- | --- | --- | 762,542 |
| LAMDABOR | LAMDA DEVELOPMENT(ΚΟ) | 2,500 | --- | --- | --- | --- | --- | 67,038 |
| MIGBOR | MARFIN INVESTMENT GROUP (ΚΟ) | --- | --- | --- | --- | --- | --- | 794,474 |
| QUALBOR | QUALITY & RELIABILITY (ΚΟ) | --- | --- | --- | --- | --- | --- | --- |
| QUESTBOR | QUEST ΣΥΜΜΕΤΟΧΩΝ (ΚΟ) | --- | --- | --- | --- | --- | --- | --- |
| TITCBOR | TITAN CEMENT (ΚΑ) | 12,800 | --- | --- | --- | --- | --- | 225,055 |
| VIOBOR | VIOHALCO SA/NV (ΚΑ) | 11,447 | --- | --- | --- | --- | --- | --- |
| ADMIEBOR | ΑΔΜΗΕ ΣΥΜΜΕΤΟΧΩΝ Α.Ε. (ΚΟ) | 8,700 | --- | --- | --- | --- | --- | 2,280,509 |
| AEGNBOR | ΑΕΡΟΠΟΡΙΑ ΑΙΓΑΙΟΥ (ΚΟ) | 6,363 | --- | --- | --- | --- | --- | 21,619 |
| ALMYBOR | ΑΛΟΥΜΥΛ (ΚΟ) | --- | --- | --- | --- | --- | --- | --- |
| GEKTERNABOR | ΓΕΚ ΤΕΡΝΑ (ΚΟ) | 3,000 | --- | --- | --- | --- | --- | 12,293 |
| PPCBOR | ΔΕΗ (ΚΟ) | 2,000 | --- | --- | --- | --- | --- | 2,762,438 |
| ΕΤΕBOR | ΕΘΝΙΚΗ ΤΡΑΠΕΖΑ (ΚΟ) | 37,288 | --- | --- | --- | --- | --- | 6,415,905 |
| ELLAKTORBOR | ΕΛΛΑΚΤΩΡ (ΚΟ) | 12,000 | --- | --- | --- | --- | --- | 9,870 |
| ΕΧΑΕBOR | ΕΛΛΗΝ. ΧΡΗΜΑΤΙΣΤΗΡΙΑ-Χ.Α. (ΚΟ) | 9,700 | --- | --- | --- | --- | --- | 155,601 |
| ELPEBOR | ΕΛΛΗΝΙΚΑ ΠΕΤΡΕΛΑΙΑ (ΚΟ) | 28,900 | --- | --- | --- | --- | --- | 71,038 |
| EYDAPBOR | ΕΥΔΑΠ (ΚΟ) | 4,913 | --- | --- | --- | --- | --- | 657,117 |
| ΜΟΗBOR | ΜΟΤΟΡ ΟΪΛ (ΚΟ) | 10,700 | --- | --- | --- | --- | --- | 491,612 |
| ΜΥΤILBOR | ΜΥΤΙΛΗΝΑΙΟΣ (ΚΟ) | 34,000 | --- | --- | --- | --- | --- | 534,695 |
| PPABOR | ΟΛΠ (ΚΟ) | 1,464 | --- | --- | --- | --- | --- | 66,287 |
| ΟΡΑΡBOR | ΟΠΑΠ (ΚΟ) | 77,358 | --- | --- | --- | --- | --- | 1,331,523 |
| ΗΤΟBOR | ΟΤΕ (ΚΟ) | 97,565 | --- | --- | 4,000 | 3.80% | --- | 2,659,735 |
| ΤΡΕIRBOR | ΠΕΙΡΑΙΩΣ FINANCIAL HOLD (ΚΟ) | 65,744 | --- | --- | --- | --- | --- | 7,133,266 |
| PLAISBOR | ΠΛΑΙΣΙΟ COMPUTERS (ΚΟ) | --- | --- | --- | --- | --- | --- | 100 |

Σημειώσεις Προϊόντων Δανεισμού

[1] - Πολυμερείς Συμβάσεις Δανειοδοσίας των μεθόδων 8-1, 8-2 και 8-3-3 (σύμφ. Με Αποφ.17 ΔΣ του Χρηματιστηρίου).

[2] - Διμερείς Συμβάσεις Δανειοδοσίας των μεθόδων 8-3-1 και 8-3-2 (σύμφ. Με Αποφ. 20 ΔΣ του Χρηματιστηρίου).

[3] - Τα στοιχεία Συναλλαγής Δανεισμού Τίτλων μέσω ΟΤC δηλώνονται από τους χειριστές ΣΑΤ και αφορούν τις ποσότητες που έχουν καταγραφεί στο ΣΑΤ έως και τη προηγούμενη εργάσιμη ημέρα.

[4] - Μ.Σ.Τ: - Μέση Σταθμισμένη Τιμή (ως προς τα τεμάχια)

[5] - Τα στοιχεία αφορούν σε ανοιχτές θέσεις πριν την έναρξη της συνεδρίασης

| Προϊόν Δανεισμού | Υποκείμενος Τίτλος | Πολυμερείς Συναλλαγές[1] | | | | | Διμερείς Συναλλαγές[2] | | Δανεισμός Τίτλων μέσω ΟΤC[3] |
|------------------|-----------------------|--------------------------|-----------------------|----------|------------------|----------|------------------------|----------|------------------------------|
| | | Ανοιχτές θέσεις[5] | Προσφερόμενη ποσότητα | Μ.Σ.Τ[4] | Όγκος συναλλαγών | Μ.Σ.Τ[4] | Όγκος συναλλαγών | Μ.Σ.Τ[4] | Όγκος συναλλαγών |
| SARBOR | ΣΑΡΑΝΤΗΣ ΓΡ. (ΚΟ) | --- | --- | --- | --- | --- | --- | --- | 6,390 |
| TENERGYBOR | ΤΕΡΝΑ ΕΝΕΡΓΕΙΑΚΗ (ΚΟ) | 22,901 | --- | --- | --- | --- | --- | --- | 130,825 |

Σημειώσεις Προϊόντων Δανεισμού

[1] - Πολυμερείς Συμβάσεις Δανειοδοσίας των μεθόδων 8-1, 8-2 και 8-3-3 (σύμφ. Με Αποφ.17 ΔΣ του Χρηματιστηρίου).

[2] - Διμερείς Συμβάσεις Δανειοδοσίας των μεθόδων 8-3-1 και 8-3-2 (σύμφ. Με Αποφ. 20 ΔΣ του Χρηματιστηρίου).

[3] - Τα στοιχεία Συναλλαγές Δανεισμού Τίτλων μέσω ΟΤC δηλώνονται από τους χειριστές ΣΑΤ και αφορούν τις ποσότητες που έχουν καταγραφεί στο ΣΑΤ έως και τη προηγούμενη εργάσιμη ημέρα.

[4] - Μ.Σ.Τ: - Μέση Σταθμισμένη Τιμή (ως προς τα τεμάχια)

[5] - Τα στοιχεία αφορούν σε ανοιχτές θέσεις πριν την έναρξη της συνεδρίασης

Κωδικό και ονομασίες Κλάδων Οικονομικής Δραστηριότητας του Χρηματιστηρίου Αθηνών

| | |
|---|---|
| 12003 - Διαπραγματεύσιμα Αμοιβαία Κεφάλαια | 10101010 Υπηρεσίες Ηλεκτρονικών Υπολογιστών |
| 10101015 Λογισμικό | 10102030 Υλικό Υπολογιστών |
| 15101010 Εξοπλισμός Τηλεπικοινωνιών | 15102015 Υπηρεσίες Τηλεπικοινωνιών |
| 20101010 Υγειονομικές Μονάδες | 20101025 Υπηρεσίες Υγείας |
| 20102010 Ιατρικός Εξοπλισμός | 20103015 Φαρμακευτικά Προϊόντα |
| 30101010 Τράπεζες | 30202000 Διαφοροποιημένες Χρηματοοικονομικές Υπηρεσίες |
| 30202010 Διαχείριση Κεφαλαίων & Θεματοφύλακες | 30202015 Επενδυτικές Υπηρεσίες |
| 30302010 Γενικές Ασφάλειες | 30302015 Μεσίτες Ασφαλίσεων |
| 30302025 Ασφάλειες Ιδιοκτησίας & Ζημιών | 35101010 Συμμετοχές & Ανάπτυξη Ακίνητης Περιουσίας |
| 35101015 Υπηρεσίες Ακίνητης Περιουσίας | 35102000 Διαφοροποιημένες Α.Ε.Ε.Α.Π. |
| 35102030 Α.Ε.Ε.Α.Π. Επαγγελματικών Χώρων | 40201040 Υπηρεσίες Ενοικίασης και Χρηματοδοτικής Μίσθωσης |
| 40202010 Κατασκευή Κατοικιών | 40202015 Έπιπλα |
| 40202020 Οικιακές Συσκευές | 40203040 Ηλεκτρονική Ψυχαγωγία |
| 40203045 Παιχνίδια | 40204020 Ρούχα και Αξεσουάρ |
| 40301010 Ψυχαγωγία | 40301030 Εκδόσεις |
| 40301035 Ραδιοτηλεοπτικοί Φορείς | 40401010 Διαφοροποιημένοι Έμποροι |
| 40401020 Εμπόριο Ενδυμάτων | 40401025 Εμπόριο Προϊόντων Οικιακής Βελτίωσης |
| 40401030 Εξειδικευμένο Λιανικό Εμπόριο | 40501010 Αεροπορικές Εταιρείες |
| 40501015 Ταξίδια & Τουρισμός | 40501020 Τυχερά Παιχνίδια |
| 40501025 Ξενοδοχεία & Πανσιόν | 45101015 Απόσταση & Οιονοπαραγωγή |
| 45101020 Αναψυκτικά | 45102010 Γεωργεία, Αλιεία, Εκτροφή και Φυτείες |
| 45102020 Τρόφιμα | 45103010 Καπνός |
| 45201010 Λιανικό & Χονδρικό Εμπόριο Τροφίμων | 45201020 Είδη Προσωπικής Φροντίδας |
| 50101010 Κατασκευές | 50101030 Τσιμέντα |
| 50101035 Άλλα Οικοδομικά Υλικά | 50202010 Ηλεκτρικά Εξαρτήματα |
| 50203000 Διαφοροποιημένες Βιομηχανίες | 50203015 Πλαστικά |
| 50203030 Υλικά Συσκευασίας | 50204000 Μηχανήματα Βιομηχανικού Εξοπλισμού |
| 50204020 Μηχανήματα Κατασκευών | 50205010 Προμηθευτές Βιομηχανίας |
| 50205020 Υποστηρικτικές Υπηρεσίες προς Επιχειρήσεις | 50205030 Υπηρεσίες Μαζικής Εκτύπωσης |
| 50206015 Εμπορικά Οχήματα & Ανταλλακτικά | 50206030 Θαλάσσιες Μεταφορές |
| 50206060 Υπηρεσίες Μεταφορών | 55101000 Διαφοροποιημένα Υλικά |
| 55101020 Κλωστοϋφαντουργικά Προϊόντα | 55102000 Ορυχεία |
| 55102010 Σίδηρος & Χάλυβας | 55102015 Μεταλλουργία |
| 55102035 Αλουμίνιο | 60101000 Καθετοποιημένες Εταιρ. Πετρελαίου & Φυσικού Αερίου |
| 60101020 Διυλιστήρια & Εμπορία Πετρελαιοειδών | 65101010 Εναλλακτική Ηλεκτρική Ενέργεια |
| 65101015 Συμβατική Ηλεκτρική Ενέργεια | 65102030 Ύδρευση |



ATHEX
Athens Stock Exchange

Λεωφ. Αθηνών 110 104 42 Αθήνα
110, Athinon Ave. GR 104 42 Athens
tel. (+30)210-33.66.800, fax (+30)210-33.66.101
www.athexgroup.gr