

22

Ημερήσιο Δελτίο
Συναλλακτικής Δραστηριότητας

Daily Official List
of Trading Activity

Πέμπτη, 10 Μαρτίου, 2022

Έτος: 143 Αύξων Αριθμός Συνεδρίασης: 47



ATHEXGROUP
Athens Exchange Group

Αποποίηση Ευθύνης:

Η εταιρεία Ελληνικά Χρηματιστήρια-Χρηματιστήριο Αθηνών Ανώνυμη Εταιρεία Συμμετοχών καταβάλλει κάθε δυνατή προσπάθεια ώστε να διασφαλίσει ότι οι πληροφορίες και τα λοιπά στοιχεία που εμφανίζονται στο Ημερήσιο Δελτίο Τιμών (Η.Δ.Τ.) είναι ορθά και πλήρη αλλά δεν έχει καμία ευθύνη για ενδεχόμενο λάθος ή παράλειψη στοιχείων και / ή ευθύνη σχετικά με την ακρίβεια, αξιοπιστία, επικαιροποίηση και πληρότητα των παραπάνω πληροφοριών και στοιχείων ή ευθύνη προερχόμενη άμεσα ή έμμεσα από την χρήση των παραπάνω πληροφοριών.

Η Εταιρία δεν έχει καμία ευθύνη για την ακρίβεια των στοιχείων που περιλαμβάνονται στις ανακοινώσεις των εισηγμένων εταιρειών. Πιθανές προσβολές δικαιωμάτων τρίτων από το περιεχόμενο των ανακοινώσεων συνιστούν αποκλειστική ευθύνη του αποστολέα των ανακοινώσεων.

Όλα τα αναγραφόμενα στο Η.Δ.Τ. στοιχεία παρέχονται μόνο για τους σκοπούς της πληροφόρησης και δεν συνιστούν παροχή επενδυτικών συμβουλών ή πρόσκληση για επένδυση σε κινητές αξίες που διαπραγματεύονται στο Χρηματιστήριο Αθηνών.

Αναγνωρίζεται και συμφωνείται ότι όλα τα δικαιώματα επί των πληροφοριών που εμφανίζονται στο Η.Δ.Τ. θα αποτελούν κυριότητα της εταιρίας και οποιοδήποτε άλλο δικαίωμα συμπεριλαμβανομένου του δικαιώματος πνευματικής ιδιοκτησίας, σήματος κλπ. ανήκουν στο Χρηματιστήριο Αθηνών.

Τα ανωτέρω στοιχεία αποτελούν ιδιοκτησία της Εταιρίας και προστατεύονται σύμφωνα με τις διατάξεις περί πνευματικής ιδιοκτησίας. Απαγορεύεται α) η με οποιοδήποτε τρόπο ή μέσο αναπαραγωγή, αναδημοσίευση, τροποποίηση, αντιγραφή, πώληση, μετάδοση ή διανομή του συνόλου ή μέρους τους, χωρίς αναφορά στην πηγή και β) η εμπορική εκμετάλλευση των στοιχείων από τρίτους.

Η Εταιρία δεν φέρει καμία ευθύνη προερχόμενη άμεσα ή έμμεσα από χρήση ή τυχόν αλλοίωση των ανωτέρω στοιχείων όταν αυτά χρησιμοποιούνται από

Ελληνικά Χρηματιστήρια - Χρηματιστήριο Αθηνών Α.Ε. Συμμετοχών

Λεωφόρος Αθηνών 110, 10442 Αθήνα, Τηλ: (210) 33.66.800, Fax: (210) 32.13.938

www.athexgroup.gr

Χρηματιστηριακό Κέντρο Θεσσαλονίκης

Κατούνη 16-18, Θεσ/νίκη 546 25, Τηλ: (2310) 567.667, Fax: (2310) 530.455

Συνεγγυητικό Κεφάλαιο Εξασφάλισης Επενδυτικών Υπηρεσιών

Φειδίου 14-16, Αθήνα 106 78, Τηλ: (210) 33.04.682, Fax: (210) 33.04.155

Επιτροπή Κεφαλαιαγοράς

Κολοκοτρώνη 1 & Σταδίου 1, Αθήνα 105 62, Τηλ: (210) 33.77.100, Fax: (210) 33.77.173

Πίνακας Περιεχομένων**Ενότητα 1: Στατιστικά Στοιχεία Χρεογράφων, Παραγώγων και Δανεισμού**

- Οι Αγορές Χρεογράφων Παραγώγων Δανεισμού
- Χρηματιστηριακοί Δείκτες
- Αναλυτικά Στοιχεία Συναλλαγών Αγοράς Χρεογράφων
- Στοιχεία Συναλλαγών Κλάδων Χρηματιστηρίου Αθηνών & Χρηματοοικονομικών Προϊόντων (Δ.Α.Κ.)
- Οι 10 Μετοχές με τη μεγαλύτερη Άνοδο & Πτώση
- Αναλυτικά Στοιχεία Συναλλαγών Αγοράς Παραγώγων

Ενότητα 2: Αναλυτικά Στοιχεία Συναλλαγών Χρεογράφων

- Αναλυτικά Στοιχεία Συναλλαγών Χρεογράφων
- Σημειώσεις Χρεογράφων

Ενότητα 3: Στοιχεία Συναλλαγών Χρεογράφων

- Στοιχεία Συναλλαγών Πακέτων
- Στοιχεία Συναλλαγών Δικαιωμάτων

- Στοιχεία Δανεισμού Τίτλων
- Στοιχεία Συναλλαγών Εκποιήσεων
- Στοιχεία Συναλλαγών Εκποιήσεων Ενσώματων Ονομαστικών Μετοχών
- Στοιχεία Ενεργητικού Διαπραγματεύσιμων Αμοιβαίων Κεφαλαίων (Δ.Α.Κ.)
- Χαρακτηριστικά Διαπραγματεύσιμων Αμοιβαίων Κεφαλαίων (Δ.Α.Κ.)

Ενότητα 4: Ανακοινώσεις**Ενότητα 5: Ομόλογα Διαπραγματεύσιμα στην Αγορά Αξιών Σταθερού Εισοδήματος**

- Ομολογιακά Δάνεια Επιχειρήσεων – Οργανωμένη Αγορά (Μετατρέψιμα)
- Ομολογιακά Δάνεια Επιχειρήσεων – Οργανωμένη Αγορά (Μη Μετατρέψιμα)
- Ομόλογα Ελληνικού Δημοσίου
- Έντοκα Γραμμάτια & Zero Coupon Ομόλογα Ελληνικού Δημοσίου
- Ομόλογα Ελληνικού Δημοσίου Διαπραγματεύσιμα με τη Μέθοδο Εκφώνησης - Αντιφώνησης
- Ομόλογα Κρατικών Τραπεζών

Ενότητα 6: Πρόσθετα Στοιχεία Ενημέρωσης

- Πίνακας Μελών Χρηματιστηρίου Αθηνών και Μελών ΕΤ.ΕΚ.
- Πίνακας Μετοχών Υπό Ειδική Διαπραγμάτευση
- Γνωστοποιήσεις Συναλλαγών - Κατάλογος Υπόχρεων Προσώπων

Ενότητα 7: Αναλυτικά Στοιχεία Συναλλαγών Αγοράς Παραγώγων

- Συμβόλαια Μελλοντικής Εκπλήρωσης σε Δείκτες
- Συμβόλαια Μελλοντικής Εκπλήρωσης σε Μετοχές
- Δικαιώματα Προαίρεσης σε Δείκτες
- Δικαιώματα Προαίρεσης σε Μετοχές
- Στοιχεία Συναλλαγών Προϊόντων Δανεισμού

Παράρτημα Α: Κωδικοί και ονομασίες Κλάδων Οικονομικής Δραστηριότητας του Χρηματιστηρίου Αθηνών

Οι Αγορές Χρεογράφων Παραγώγων Δανεισμού

Γενικός Δείκτης Τιμών και Αξία Συναλλαγών Μετοχών και Παραγώγων

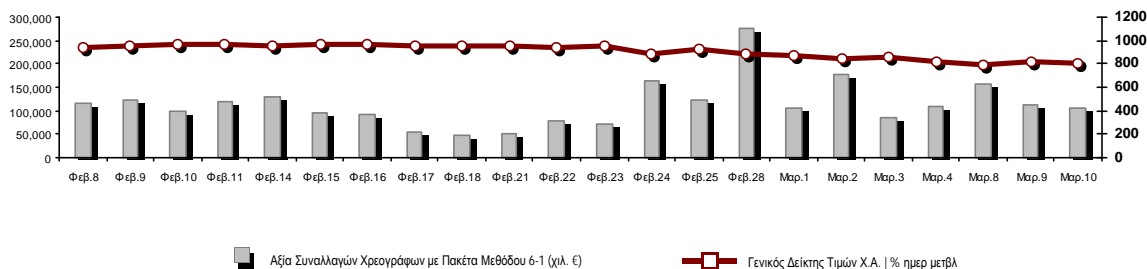

| | | | | |
|--|------------|--------|--|----------------|
| Κεφαλαιοποίηση Χ.Α. (εκατ €)**: | 58,303.70 | | Συνολικές Ανοικτές Θέσεις σε Παράγωγα | 319,676 |
| Ημερήσια μεταβολή: εκατ. € % | -1,297.44 | -2.18% | Ανοικτές θέσεις σε ΣΜΕ επί Δεικτών % ημερ μετβλ | 2,668 5.79% |
| Μέση ετήσια Κεφ/ποίηση: εκατ. € % Μετβλ. Μέση προηγ. έτος | 67,651.93 | 11.11% | Ανοικτές θέσεις σε ΣΜΕ επί μετοχών % ημερ μετβλ | 314,987 0.93% |
| Γενικός Δείκτης Τιμών Χ.Α. % ημερ μετβλ | 803.47 | -2.37% | Ανοικτές θέσεις σε Δικαιώματα επί Δεικτών % ημερ μετβλ | 925 6.81% |
| Κεφαλαιοποίηση Γενικού Δείκτη (εκατ. €) | 52,451.96 | | Ανοικτές θέσεις σε Δικαιώματα επί μετοχών % ημερ μετβλ | 1,096 2.81% |
| Ημερήσια μεταβολή (εκατ. €) | -1,266.12 | | | |
| Αξία Συναλλαγών Χρεογράφων με Πακέτα Μεθόδου 6-1 (χιλ. €) | 106,704.38 | | Πλήθος Συμβολαίων Παραγώγων: | 76,095 |
| Ημερήσια μεταβολή: % | -4,132.18 | -3.73% | Ημερήσια μεταβολή: τμχ % | 32,067 72.83% |
| Μέση Αξία Συν/γών ΥiD: χιλ. € % Μετβλ Μέση προηγ. έτος | 94,310.81 | 35.02% | Μέσος Όγκος Συμβ. ΥiD: % Μετβλ Μέσο προηγ. Έτος | 37,178 -22.00% |
| Αξία Συναλλαγών Πακέτων Μεθόδου 6-1 (χιλ. €) | 13,116.45 | | Πλήθος Πράξεων Παραγώγων: | 3,967 |
| Αξία Συναλλαγών Πακέτων Μεθόδου 6-2 & 6-3 (χιλ. €) | 0.00 | | Ημερήσια μεταβολή: πλήθος % | 623 18.63% |
| Αξία Συναλλαγών Ομολόγων (χιλ.€) | 1,267.40 | | Μέσο Πλήθος Πράξεων ΥiD: % Μετβλ Μέσο προηγ. Έτος | 2,306 8.97% |
| Όγκος Συναλλαγών Χρεογράφων με Πακέτα Μεθόδου 6-1 (χιλ. Τμχ) | 52,312.48 | | Συνολικές Ανοικτές Θέσεις σε Δανεισμό | 677,575 |
| Ημερήσια μεταβολή: χιλ. τμχ % | 1,949.60 | 3.87% | Ημερήσια μεταβολή: τμχ % | -6,791 -0.99% |
| Μέσος Όγκος Συν/γών ΥiD: % Μετβλ Μέσο προηγ. Έτος | 42,642.42 | 24.70% | Πλήθος Συναλλαγών Δανεισμού (Πολυμερής/Διμερής) | 13,866 |
| Όγκος Συναλλαγών Πακέτων Μεθόδου 6-1 (χιλ. Τεμάχια) | 6,218.58 | | Ημερήσια μεταβολή: τμχ % | -53,122 |
| Όγκος Συναλλαγών Πακέτων Μεθόδου 6-2 & 6-3 (χιλ. Τεμάχια) | 0.00 | | Πλήθος Πολυμερών Συναλλαγών | 9,866 |
| Όγκος Συναλλαγών Ομολόγων | 1,334,000 | | Πλήθος Διμερών Συναλλαγών | 4,000 |
| Πλήθος Πράξεων Χρεογράφων με Πακέτα Μεθόδου 6-1 | 47,801 | | Πλήθος Πράξεων Δανεισμού: | 23 |
| Ημερήσια μεταβολή: πλήθος % | -806 | -1.66% | Ημερήσια μεταβολή: % | -2 |
| Μέσο Πλήθος Πράξεων ΥiD: % Μετβλ Μέσο προηγ. Έτος | 36,936 | 23.40% | Πλήθος Πράξεων Πολυμερών Συναλλαγών | 22 |
| Πλήθος πακέτων Μεθόδου 6-1 | 13 | | Πλήθος Πράξεων Διμερών Συναλλαγών | 1 |
| Πλήθος πακέτων Μεθόδου 6-2 & 6-3 | 0 | | | |
| Πλήθος συναλλαγών Ομολόγων | 149 | | | |

Κεφαλαιοποίηση Χ.Α. (εκατ €)**

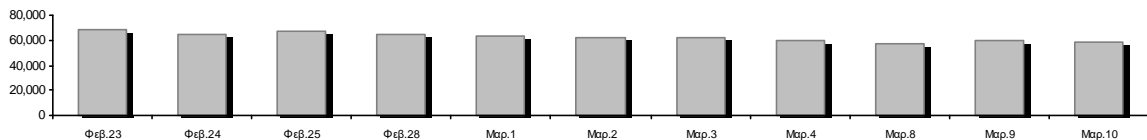

Ημερήσια Διακύμανση Γενικού Δείκτη Τιμών Χρηματιστηρίου Αθηνών



Γενικός Δείκτης Τιμών Χ.Α. την 09/03/2022

Ημερήσια Διακύμανση Γενικού Δείκτη Τιμών Χ.Α. την 10/03/2022

Χρηματιστηριακοί Δείκτες

| Όνομασία Δείκτη | 10/03/2022 | 09/03/2022 | Δ μον. | Δ % | Κατώτερη | Ανώτερη | Κατ.έτους | Ανωτ.έτους | Ετησ. μεταβ. |
|--|------------|------------|---------|--------|----------|----------|-----------|------------|--------------|
| Γενικός Δείκτης Τιμών Χ.Α. | 803.47 | 822.97 | -19.50 | -2.37% | 802.29 | 828.79 | 788.83 | 973.27 | -10.06% |
| Δείκτης ATHEX ESG | 906.05 | 931.37 | -25.32 | -2.72% | 904.43 | 937.73 | 888.47 | 1,131.24 | -10.60% |
| FTSE/Χ.Α. Large Cap | 1,923.46 | 1,974.39 | -50.93 | -2.58% | 1,919.14 | 1,988.38 | 1,884.54 | 2,384.15 | -10.49% |
| FTSE/Χ.Α. Mid Cap | 1,429.26 | 1,453.42 | -24.16 | -1.66% | 1,420.97 | 1,469.07 | 1,396.00 | 1,615.19 | -4.20% |
| FTSE/Χ.Α.-Χ.Α.Κ. Τραπεζικός Δείκτης | 404.38 | 422.89 | -18.51 | -4.38% | 398.70 | 425.72 | 382.96 | 569.66 | -7.07% |
| FTSE/Χ.Α. Υψηλής Μερισματικής Απόδοσης | 2,792.66 | 2,838.08 | -45.42 | -1.60% | 2,792.03 | 2,856.20 | 2,762.75 | 3,292.03 | -10.03% |
| FTSE/Χ.Α. Διεθνούς Δραστηριοποίησης Plus | 2,247.54 | 2,293.66 | -46.12 | -2.01% | 2,244.99 | 2,319.67 | 2,205.66 | 2,580.30 | -5.30% |
| FTSE/Χ.Α. Mid & Small Cap Θεμελιωδών Μεγεθών | 4,307.74 | 4,375.22 | -67.48 | -1.54% | 4,303.26 | 4,410.98 | 4,269.17 | 4,966.14 | -7.73% |
| Δείκτης ATHEX Select Plus | 3,062.98 | 3,125.27 | -62.29 | -1.99% | 3,052.64 | 3,161.82 | 2,990.50 | 3,578.04 | -9.52% |
| Δείκτης ATHEX Select | 4,171.94 | 4,242.16 | -70.22 | -1.66% | 4,142.88 | 4,280.84 | 4,076.44 | 4,953.99 | -9.05% |
| FTSE/Χ.Α. Δείκτης Αγοράς | 467.28 | 478.82 | -11.54 | -2.41% | 466.68 | 482.26 | 457.78 | 586.15 | -12.84% |
| Δείκτης Συνολικής Απόδοσης Γενικού Δείκτη Χ.Α. | 1,381.63 | 1,415.16 | -33.53 | -2.37% | 1,379.60 | 1,425.17 | 1,356.45 | 1,673.61 | -9.88% |
| FTSE/Χ.Α. Large Cap Συνολικής Απόδοσης | 2,997.63 | 3,077.00 | -79.37 | -2.58% | | | 2,944.22 | 3,702.87 | -10.31% |
| FTSE/Χ.Α. Mid Cap Συνολικής Απόδοσης | 1,836.85 | 1,867.90 | -31.05 | -1.66% | | | 1,809.60 | 2,064.38 | -4.20% |
| FTSE/Χ.Α.-Χ.Α.Κ. Τραπεζικός Δείκτης Συνολ. Αποδ. | 348.19 | 364.13 | -15.94 | -4.38% | | | 337.43 | 485.90 | -7.06% |
| Ελληνικός Δείκτης Mid & Small Cap | 1,263.78 | 1,290.72 | -26.94 | -2.09% | 1,261.40 | 1,303.03 | 1,243.70 | 1,451.84 | -7.95% |
| FTSE/Χ.Α. Τράπεζες | 534.28 | 558.74 | -24.46 | -4.38% | 526.78 | 562.48 | 505.99 | 752.66 | -7.07% |
| FTSE/Χ.Α. Ασφάλειες | 3,020.11 | 3,020.11 | 0.00 | 0.00% | 2,988.32 | 3,028.05 | 1,994.86 | 3,171.11 | 51.39% |
| FTSE/Χ.Α. Χρηματοοικονομικές Υπηρεσίες | 699.76 | 717.69 | -17.93 | -2.50% | 699.46 | 724.96 | 691.33 | 831.60 | -6.58% |
| FTSE/Χ.Α. Βιομηχανικά Προϊόντα & Υπηρεσίες | 3,382.25 | 3,458.00 | -75.75 | -2.19% | 3,372.34 | 3,488.47 | 3,365.52 | 3,930.81 | -9.37% |
| FTSE/Χ.Α. Εμπόριο | 47.61 | 48.62 | -1.01 | -2.08% | 46.94 | 49.55 | 45.69 | 57.51 | -3.27% |
| FTSE/Χ.Α. Ακίνητης Περιουσίας | 4,089.30 | 4,191.74 | -102.44 | -2.44% | 4,051.76 | 4,246.20 | 3,948.68 | 5,179.83 | -15.02% |
| FTSE/Χ.Α. Καταναλωτικά Προϊόντα & Υπηρεσίες | 7,791.50 | 7,837.74 | -46.24 | -0.59% | 7,734.35 | 7,922.00 | 7,260.09 | 8,381.33 | 7.32% |
| FTSE/Χ.Α. Τρόφιμα & Ποτά | 6,973.43 | 7,152.99 | -179.56 | -2.51% | 6,940.92 | 7,257.58 | 6,714.13 | 12,058.75 | -38.47% |
| FTSE/Χ.Α. Πρώτες Ύλες | 6,432.22 | 6,588.18 | -155.96 | -2.37% | 6,412.36 | 6,677.30 | 6,227.37 | 8,197.29 | -13.05% |
| FTSE/Χ.Α. Κατασκευές & Υλικά | 2,610.53 | 2,636.36 | -25.83 | -0.98% | 2,587.67 | 2,664.56 | 2,533.53 | 3,209.28 | -12.37% |
| FTSE/Χ.Α. Ενέργεια | 3,352.71 | 3,483.57 | -130.86 | -3.76% | 3,347.28 | 3,521.09 | 3,347.28 | 3,854.94 | -2.64% |
| FTSE/Χ.Α. Ταξίδια & Αναψυχή | 1,872.29 | 1,920.95 | -48.66 | -2.53% | 1,858.00 | 1,937.99 | 1,858.00 | 2,197.16 | -4.63% |
| FTSE/Χ.Α. Τεχνολογία | 1,983.72 | 2,005.78 | -22.06 | -1.10% | 1,971.45 | 2,035.58 | 1,912.15 | 2,281.35 | -7.60% |
| FTSE/Χ.Α. Τηλεπικοινωνίες | 4,527.19 | 4,519.80 | 7.39 | 0.16% | 4,477.55 | 4,596.27 | 4,377.01 | 5,159.73 | -0.41% |
| FTSE/Χ.Α. Υπηρεσίες Κοινής Ωφέλειας | 4,362.03 | 4,476.68 | -114.65 | -2.56% | 4,354.73 | 4,520.89 | 4,203.53 | 5,208.71 | -15.32% |
| FTSE/Χ.Α. Υγεία | 422.29 | 448.33 | -26.04 | -5.81% | 420.02 | 473.23 | 418.89 | 611.35 | -23.56% |
| FTSE/Χ.Α. Προσωπικά Προϊόντα | 7,195.17 | 7,237.50 | -42.33 | -0.58% | 7,177.73 | 7,415.17 | 6,680.63 | 8,868.58 | -17.53% |
| Δείκτης Όλων των Μετοχών Χ.Α. | 204.33 | 208.86 | -4.53 | -2.17% | 204.33 | 204.33 | 200.98 | 248.43 | -11.18% |
| Ελληνικός Δείκτης Εταιρικών Ομολόγων | 119.95 | 119.78 | 0.17 | 0.14% | | | 119.78 | 127.89 | -6.13% |
| Ελληνικός Δείκτης Τιμών Εταιρικών Ομολόγων | 89.02 | 88.90 | 0.12 | 0.13% | | | 88.90 | 95.40 | -6.67% |

Σημείωση 1: Το κλείσιμο των Δεικτών FTSE/Med 100, Ελληνικός Δείκτης Εταιρικών Ομολόγων και, Ελληνικός Δείκτης Τιμών Εταιρικών Ομολόγων αφορούν την συνεδρίαση της 08/03/2022.

Σημείωση 2: Ο Ελληνικός Δείκτης Mid & Small Cap είναι Customized δείκτης υπολογιζόμενος από το Χρηματιστήριο Αθηνών.

Αναλυτικά Στοιχεία Συναλλαγών Αγοράς Χρεογράφων

| | Όλα τα Χρεόγραφα | Κύρια Αγορά | Επιτήρηση | Διαπραγματεύσιμα Αμοιβαία Κεφάλαια |
|--|------------------|--------------|-----------|------------------------------------|
| Σύνολα | 126 | 111 | 14 | 1 |
| Ανοδικές / Καθοδικές / Σταθερές: | 16 / 92 / 18 | 14 / 85 / 12 | 2 / 6 / 6 | 0 / 1 / 0 |
| Κεφαλαιοποίηση Χ.Α. (εκατ €) ** | 58,303.70 | 58,068.43 | 235.28 | |
| Μέση Ημερήσια Αξία Συν/γών (χιλ. €) | 94,310.81 | 94,089.00 | 272.96 | 14.63 |
| Αξία Συναλλαγών | 106,704.38 | 106,446.14 | 248.56 | 9.67 |
| Κύριος Πίνακας: | 93,587.93 | 93,329.70 | 248.56 | 9.67 |
| Προσυμφωνημένων Συναλλαγών 6_1_2_3: | 13,116.45 | 13,116.45 | 0.00 | 0.00 |
| Πίνακας Εκποιήσεων: | 0.00 | 0.00 | 0.00 | 0.00 |
| Πίνακας Ειδικών Όρων: | 0.00 | 0.00 | 0.00 | 0.00 |
| Μέσος Ημερήσιος Όγκος Συναλλαγών | 42,642,420 | 41,665,591 | 986,800 | 682 |
| Όγκος Συναλλαγών | 52,312,476 | 51,300,524 | 1,011,460 | 492 |
| Κύριος Πίνακας: | 46,093,893 | 45,081,941 | 1,011,460 | 492 |
| Προσυμφωνημένων Συναλλαγών 6_1_2_3: | 6,218,583 | 6,218,583 | 0 | 0 |
| Πίνακας Εκποιήσεων: | 0 | 0 | 0 | 0 |
| Πίνακας Ειδικών Όρων: | 0 | 0 | 0 | 0 |
| Μέσο Ημερήσιο Πλήθος Πράξεων | 36,936 | 36,629 | 305 | 3 |
| Αριθμός Πράξεων | 47,801 | 47,476 | 319 | 6 |
| Κύριος Πίνακας: | 47,788 | 47,463 | 319 | 6 |
| Προσυμφωνημένων Συναλλαγών 6_1_2_3: | 13 | 13 | 0 | 0 |
| Πίνακας Εκποιήσεων: | 0 | 0 | 0 | 0 |
| Πίνακας Ειδικών Όρων: | 0 | 0 | 0 | 0 |

Στοιχεία Συναλλαγών Κλάδων Χρηματιστηρίου Αθηνών & Χρηματοοικονομικών Προϊόντων (Δ.Α.Κ.)

| Κωδικός | Κλάδοι | Ανοδικές / Καθοδικές / Σταθερές | Αριθμός Πράξεων | Όγκος Συναλλαγών | Αξία Συναλλαγών | % στη Συνολική Αξία |
|---------|---|---------------------------------|-----------------|------------------|-----------------|---------------------|
| 12000 | - Χρηματοοικονομικά Προϊόντα | 0 / 1 / 0 | 6 | 492 | 9,672.46 | 0.01% |
| 3510 | - Ακίνητη Περιουσία | 1 / 6 / 1 | 940 | 297,380 | 1,231,987.49 | 1.15% |
| 3030 | - Ασφάλειες | 0 / 1 / 1 | 73 | 20,000 | 117,549.76 | 0.11% |
| 5020 | - Βιομηχανικά Προϊόντα & Υπηρεσίες | 0 / 16 / 4 | 3,649 | 1,445,197 | 4,939,962.10 | 4.63% |
| 4040 | - Εμπόριο | 1 / 4 / 0 | 786 | 168,531 | 575,678.55 | 0.54% |
| 6010 | - Ενέργεια | 1 / 2 / 1 | 2,352 | 368,847 | 3,689,918.61 | 3.46% |
| 4020 | - Καταναλωτικά Προϊόντα & Υπηρεσίες | 0 / 7 / 2 | 2,323 | 528,042 | 5,994,691.71 | 5.62% |
| 5010 | - Κατασκευές & Υλικά Κατασκευών | 2 / 10 / 1 | 2,382 | 949,664 | 2,457,648.37 | 2.30% |
| 4030 | - Μέσα Ενημέρωσης | 0 / 1 / 1 | 23 | 13,260 | 5,718.95 | 0.01% |
| 4520 | - Προσωπική Φροντίδα, Φάρμακα & Παντοπωλεία | 0 / 2 / 1 | 223 | 59,145 | 377,382.07 | 0.35% |
| 5510 | - Πρώτες Ύλες | 3 / 10 / 0 | 1,021 | 387,835 | 1,037,581.24 | 0.97% |
| 4050 | - Ταξίδια και Αναψυχή | 0 / 6 / 2 | 3,236 | 972,422 | 6,460,064.50 | 6.05% |
| 1010 | - Τεχνολογία | 2 / 8 / 1 | 1,597 | 861,668 | 2,021,152.54 | 1.89% |
| 1510 | - Τηλεπικοινωνίες | 1 / 1 / 0 | 2,873 | 949,560 | 15,333,058.97 | 14.37% |
| 3010 | - Τράπεζες | 1 / 5 / 0 | 21,036 | 41,498,332 | 52,804,589.98 | 49.49% |
| 4510 | - Τρόφιμα, Ποτά & Καπνοβιομηχανίες | 1 / 4 / 3 | 743 | 124,530 | 1,990,393.17 | 1.87% |
| 2010 | - Υγεία | 1 / 2 / 0 | 107 | 31,238 | 46,480.04 | 0.04% |
| 6510 | - Υπηρεσίες Κοινής Ωφέλειας | 2 / 3 / 0 | 3,698 | 1,040,222 | 7,255,395.29 | 6.80% |
| 3020 | - Χρηματοοικονομικές Υπηρεσίες | 0 / 3 / 0 | 733 | 2,596,111 | 355,453.62 | 0.33% |

Οι 10 Μετοχές με τη μεγαλύτερη Άνοδο & Πτώση

Κύρια Αγορά

| Μετοχές με τη μεγαλύτερη Θετική μεταβολή τιμής | Τιμή κλεισ. | Μεταβ. | Μετοχές με τη μεγαλύτερη Αρνητική μεταβολή τιμής | Τιμή κλεισ. | Μεταβ. |
|--|---------------|----------|--|-------------|----------|
| ΚΛΟΥΚΙΝΑΣ - ΛΑΠΠΑΣ (ΚΟ) | 0.664 | 5.40% # | MARFIN INVESTMENT GROUP (ΚΟ) | 0.0263 | -7.39% α |
| ΑΤΤΙΣΑ BANK Α.Τ.Ε. (ΚΟ) | 0.1484 | 1.64% # | ΕΘΝΙΚΗ ΤΡΑΠΕΖΑ (ΚΟ) | 2.68 | -6.46% α |
| ΤΖΙΡΑΚΙΑΝ ΠΡΟΦΙΛ (ΚΟ) | 2.57 | 1.58% # | MEDICON ΕΛΛΑΣ (ΚΟ) | 3.73 | -5.81% α |
| ΕΥΑΘ (ΚΟ) | 4.2 | 0.48% # | ΠΕΙΡΑΙΩΣ FINANCIAL HOLD (ΚΟ) | 1.221 | -5.35% α |
| ΕΝΤΕΡΣΟΦΤ (ΚΟ) | 4.56 | 0.22% # | ΑΛΡΗΑ ΥΠΗΡΕΣΙΩΝ ΣΥΜΜ (ΚΟ) | 1.001 | -5.21% α |
| ΟΤΕ (ΚΟ) | 16.2 | 0.19% # | ΕΛΛΗΝΙΚΑ ΠΕΤΡΕΛΙΑΙΑ (ΚΟ) | 6.5 | -4.41% α |
| ΤΕΡΝΑ ΕΝΕΡΓΕΙΑΚΗ (ΚΟ) | 13.44 | 0.15% # | ΑΕΡΟΠΟΡΙΑ ΑΙΓΑΙΟΥ (ΚΟ) | 5.02 | -4.20% α |
| | | | SPACE HELLAS (ΚΟ) | 8.3 | -4.16% α |
| | | | ΑΒΑΞ Α.Ε. (ΚΟ) | 0.74 | -4.02% α |
| | | | ΔΕΗ (ΚΟ) | 7.34 | -3.93% α |
| Μετοχές με τη μεγαλύτερη Αξία Συναλλαγών | Αξία (χιλ. €) | Μεταβ. | Μετοχές με το μεγαλύτερο Όγκο Συναλλαγών | Όγκος | Μεταβ. |
| ΕΘΝΙΚΗ ΤΡΑΠΕΖΑ (ΚΟ) | 20,567.03 | -6.46% α | EUROBANK HOLDINGS (ΚΟ) | 17,230,943 | -1.54% α |
| ΟΤΕ (ΚΟ) | 15,304.57 | 0.19% # | ΑΛΡΗΑ ΥΠΗΡΕΣΙΩΝ ΣΥΜΜ (ΚΟ) | 13,365,999 | -5.21% α |
| EUROBANK HOLDINGS (ΚΟ) | 14,350.32 | -1.54% α | ΕΘΝΙΚΗ ΤΡΑΠΕΖΑ (ΚΟ) | 7,518,165 | -6.46% α |
| ΑΛΡΗΑ ΥΠΗΡΕΣΙΩΝ ΣΥΜΜ (ΚΟ) | 13,675.37 | -5.21% α | ΠΕΙΡΑΙΩΣ FINANCIAL HOLD (ΚΟ) | 3,227,429 | -5.35% α |
| ΟΠΑΠ (ΚΟ) | 5,638.16 | -2.40% α | MARFIN INVESTMENT GROUP (ΚΟ) | 2,514,950 | -7.39% α |
| JUMBO (ΚΟ) | 5,574.41 | -0.37% α | ΟΤΕ (ΚΟ) | 946,143 | 0.19% # |
| ΔΕΗ (ΚΟ) | 4,995.60 | -3.93% α | INTRACOM HOLDINGS (ΚΟ) | 698,653 | -0.94% α |
| ΠΕΙΡΑΙΩΣ FINANCIAL HOLD (ΚΟ) | 4,025.61 | -5.35% α | ΔΕΗ (ΚΟ) | 665,211 | -3.93% α |
| ΜΥΤΙΛΗΝΑΙΟΣ (ΚΟ) | 3,287.56 | -2.27% α | ΟΠΑΠ (ΚΟ) | 472,823 | -2.40% α |
| ΜΟΤΟΡ ΟΪΛ (ΚΟ) | 2,595.29 | -3.51% α | JUMBO (ΚΟ) | 408,391 | -0.37% α |

Σημείωση: Απεικονίζονται οι Μετοχές που δεν ανήκουν στην Κατηγορία Επιτήρησης και πραγματοποιήσαν κατά τη διάρκεια της συνεδρίασης Αξία Συναλλαγών μεγαλύτερη από 10,000 Ευρώ.

Αναλυτικά Στοιχεία Συναλλαγών Αγοράς Παραγώγων

| | Αριθμός Πράξεων | Όγκος | Ανοικτές θέσεις |
|--------------------------------|-----------------|--------|-----------------|
| Σ.Μ.Ε. σε Δείκτες | 351 | 1,195 | 2,668 |
| FTSE/X.A. Τράπεζες | 0 | 0 | 2 |
| FTSE/X.A. Large Cap | 351 | 1,195 | 2,666 |
| Σ.Μ.Ε. σε Μετοχές | 3,612 | 74,895 | 314,987 |
| ΑΔΜΗΕ ΣΥΜΜΕΤΟΧΩΝ Α.Ε. (ΚΟ) | 42 | 307 | 4,686 |
| ΑΛΡΗΑ ΥΠΗΡΕΣΙΩΝ ΣΥΜΜ (ΚΟ) | 644 | 25,094 | 80,533 |
| COCA-COLA HBC AG (ΚΟ) | 42 | 90 | 1,394 |
| CENERGY HOLDINGS (ΚΑ) | 76 | 332 | 10,177 |
| ΕΛΛΑΚΤΩΡ (ΚΟ) | 22 | 209 | 12,634 |
| EUROBANK HOLDINGS (ΚΟ) | 361 | 14,347 | 47,935 |
| ΕΥΔΑΠ (ΚΟ) | 21 | 33 | 466 |
| FOURLIS ΣΥΜΜΕΤΟΧΩΝ (ΚΟ) | 64 | 311 | 2,342 |
| ΓΕΚ ΤΕΡΝΑ (ΚΟ) | 48 | 3,565 | 6,140 |
| ΕΛΛΗΝ. ΧΡΗΜΑΤΙΣΤΗΡΙΑ-Χ.Α. (ΚΟ) | 22 | 62 | 1,734 |
| ΕΛΛΗΝΙΚΑ ΠΕΤΡΕΛΑΙΑ (ΚΟ) | 55 | 88 | 1,553 |
| INTRACOM HOLDINGS (ΚΟ) | 118 | 1,140 | 6,268 |
| JUMBO (ΚΟ) | 41 | 81 | 1,253 |
| LAMDA DEVELOPMENT(ΚΟ) | 62 | 147 | 5,415 |
| MARFIN INVESTMENT GROUP (ΚΟ) | 8 | 1,012 | 33,580 |
| ΜΟΤΟΡ ΟΙΛ (ΚΟ) | 58 | 175 | 2,182 |
| ΜΥΤΙΛΗΝΑΙΟΣ (ΚΟ) | 158 | 524 | 6,598 |
| ΕΘΝΙΚΗ ΤΡΑΠΕΖΑ (ΚΟ) | 865 | 18,240 | 27,411 |
| ΟΠΑΠ (ΚΟ) | 56 | 220 | 1,316 |
| ΟΤΕ (ΚΟ) | 46 | 176 | 1,031 |
| ΟΛΠ (ΚΟ) | 5 | 6 | 715 |
| ΠΕΙΡΑΙΩΣ FINANCIAL HOLD (ΚΟ) | 492 | 7,600 | 33,577 |
| ΔΕΗ (ΚΟ) | 159 | 686 | 15,282 |
| ΤΕΡΝΑ ΕΝΕΡΓΕΙΑΚΗ (ΚΟ) | 13 | 55 | 1,774 |
| ΤΙΤΑΝ CEMENT (ΚΑ) | 25 | 56 | 1,138 |
| ΥΙΟΧΑΛΚΟ SA/NV (ΚΑ) | 109 | 339 | 7,853 |
| Δικαιώματα σε Δείκτες | 4 | 5 | 925 |
| FTSE/X.A. Large Cap | 4 | 5 | 925 |
| Δικαιώματα σε Μετοχές | 0 | 0 | 1,096 |
| ΑΛΡΗΑ ΥΠΗΡΕΣΙΩΝ ΣΥΜΜ (ΚΟ) | 0 | 0 | 250 |
| ΕΘΝΙΚΗ ΤΡΑΠΕΖΑ (ΚΟ) | 0 | 0 | 652 |
| ΟΠΑΠ (ΚΟ) | 0 | 0 | 51 |
| ΟΤΕ (ΚΟ) | 0 | 0 | 62 |
| ΠΕΙΡΑΙΩΣ FINANCIAL HOLD (ΚΟ) | 0 | 0 | 11 |
| ΔΕΗ (ΚΟ) | 0 | 0 | 70 |
| Συνολική Δραστηριότητα | 3,967 | 76,095 | 319,676 |

Ημερήσιο Δελτίο Τιμών

Έτος: 143 Αύξων Αριθμός Συνεδρίασης: 47

Ενότητα 2: Αναλυτικά Στοιχεία Συναλλαγών Χρεογράφων

Πέμπτη, 10 Μαρτίου, 2022

| Πληθος Χρεογράφων | Ονομ. Αξία | Μερίσματα [1] | | | Ημερ. Τελευτ. Μέρημα [2] | Αποκοπή Δικαίωμα | Σημ. Χρεόγραφο | Τιμή κλεισίματος | % μεταβ. | Προηγ. Κλεισίμο- ημ/τία | Άνοιγμα | Κατωτ Τιμή | Ανωτ Τιμή | Τελ Σταθμ Τιμή | Τελευταία ζήτηση [7] | Τελευταία προσφορά [7] | Ρ/Ε μετά φ. Χρήστ | Όγκος | Πράξεις | Αξία Συναλλαγών[8] | Χ.Α. Εταιρείας (χιλ. €) [3,5] | Χαμηλό έτους | Υψηλό έτους | Κλάδος [4] | | | |
|-------------------|------------|---------------|--------|------|--------------------------|------------------|----------------|------------------|----------|-------------------------|------------|------------|-----------|----------------|----------------------|------------------------|-------------------|----------|---------|--------------------|-------------------------------|--------------|-------------|--------------|----------|----------|----------|
| | | 2019 | 2020 | 2021 | | | | | | | | | | | | | | | | | | | | | | | |
| 6,325,000 | 0.600 | 0.095 | --- | --- | 17/09/2020 | 17/02/2014 | --- | 1.8 | --- | 1.8 | 09/03/2022 | --- | --- | --- | --- | 100@1.90 | 100@1.96 | --- | --- | --- | 11,385.00 | 1.8 | 2.16 | 50205010 | | | |
| 15,000,000 | 0.300 | --- | --- | --- | 06/07/2007 | 18/07/2000 | --- | 3.3 | --- | 3.3 | 09/03/2022 | 3.24 | 3.24 | 3.24 | 3.24 | 9500@3.24 | 54@3.62 | --- | --- | 50 | 1 | 162.00 | 49,500.00 | 3.04 | 3.34 | 50203015 | |
| 9,520,980 | 0.400 | 0.0105 | 0.0105 | --- | 15/06/2021 | 14/07/2000 | --- | 3.22 | --- | 3.22 | 09/03/2022 | --- | --- | --- | --- | 413854@3.22 | --- | --- | --- | --- | --- | 30,657.56 | 2.98 | 3.24 | 45102020 | | |
| 2,760,000 | 11.83 | 9.4 | 9.4 | --- | 05/07/2021 | 16/07/1990 | --- | 274 | 0.74 | 272 | 09/03/2022 | 274 | 270 | 274 | 274 | 272.261 | 10@270.00 | 4@274.00 | --- | --- | 23 | 6 | 6,262.00 | 756,240.00 | 270 | 290 | 45103010 |
| 6,700,000 | 0.800 | 0.191 | 0.179 | --- | 22/12/2021 | 29/05/2014 | --- | 2.5 | --- | 2.5 | 09/03/2022 | --- | --- | --- | --- | 200@2.52 | --- | 12.95 | 2020 | --- | --- | --- | 16,750.00 | 2.48 | 3.26 | 45102020 | |
| 18,017,472 | 0.360 | --- | --- | --- | 15/06/2010 | 28/08/2017 | --- | 1.71 | --- | 1.71 | 09/03/2022 | 1.84 | 1.7 | 1.84 | 1.7 | 1.8 | 2520@1.62 | 30@1.70 | --- | --- | 7 | 2 | 12.60 | 30,809.88 | 1.56 | 1.95 | 45101015 |
| 21,364,000 | 1.12 | --- | --- | --- | 29/07/2019 | 10/08/2005 | --- | 20 | --- | 20 | 09/03/2022 | 20 | 20 | 20 | 20 | 50@19.80 | 50@20.80 | --- | --- | 250 | 3 | 5,000.00 | 427,280.00 | 20 | 22 | 40501025 | |
| 53,154,140 | 0.120 | --- | --- | --- | 15/07/2008 | 24/11/2020 | --- | 1.24 | --- | 1.24 | 09/03/2022 | 1.24 | 1.24 | 1.24 | 1.24 | 1.24588287@1.24 | 4748@1.36 | --- | --- | 9,335 | 3 | 11,575.40 | 65,911.13 | 1.22 | 1.31 | 45102020 | |
| 10,080,000 | 3.00 | 1.17 | 1.42 | --- | 30/06/2021 | 27/08/2001 | --- | 24.2 | -2.02 | 24.7 | 09/03/2022 | 24.6 | 24.2 | 25 | 24.2 | 24.308 | 10@24.10 | 20@24.80 | 12.15 | 2020 | 1,229 | 26 | 29,875.10 | 243,936.00 | 23.5 | 27.8 | 50206060 |
| 27,379,200 | 1.43 | 0.3654 | --- | --- | 03/07/2020 | 29/07/2021 | --- | 16.4 | -3.53 | 17 | 09/03/2022 | 16.8 | 16.4 | 17 | 17 | 16.532 | 260@16.10 | 54@17.00 | --- | --- | 497 | 9 | 8,216.30 | 449,018.88 | 16.4 | 19.9 | 50203015 |
| 255,494,534 | 2.71 | 0.613 | 0.352 | 0.11 | 14/12/2021 | 30/09/2021 | --- | 9 | --- | 9 | 09/03/2022 | --- | --- | --- | --- | --- | --- | 128@8.50 | --- | --- | --- | --- | --- | 2,299,450.81 | 7.6 | 9.45 | 35102000 |
| 4,181,450 | 0.500 | --- | --- | --- | 21/08/2000 | 05/03/2002 | --- | 1.47 | --- | 1.47 | 09/03/2022 | --- | --- | --- | --- | --- | --- | 201@1.44 | --- | --- | --- | --- | --- | 6,146.73 | 1.33 | 1.69 | 45102020 |

Διαπραγματεύσιμα Αμοιβαία Κεφάλαια (Δ.Α.Κ.)

| | | | | | | | | | | | | | | | | | | | | | | | | | | | |
|---------|-----|-----|-----|-----|------------|-----|--------------------------------|-------|-------|-------|------------|-------|-------|-------|-------|--------|-----------|-----------|-----|-----|-----|---|----------|-----|-------|-------|-------|
| 882,175 | --- | --- | --- | --- | 15/06/2016 | --- | ALPHA ETF FTSE Athex Large Cap | 19.52 | -1.96 | 19.91 | 09/03/2022 | 20.12 | 19.32 | 20.12 | 19.52 | 19.659 | 400@19.20 | 250@21.14 | --- | --- | 492 | 6 | 9,672.46 | --- | 19.15 | 23.98 | 12003 |
|---------|-----|-----|-----|-----|------------|-----|--------------------------------|-------|-------|-------|------------|-------|-------|-------|-------|--------|-----------|-----------|-----|-----|-----|---|----------|-----|-------|-------|-------|

Επιτήρηση

| | | | | | | | | | | | | | | | | | | | | | | | | | | | | | |
|-------------|-------|-----|-----|-----|------------|------------|------|---------------------------|--------|-------|--------|------------|-------|-------|-------|-------|-----------------|-------------|--------------|------------|---------|---------|------------|-----------|-----------|-----------|----------|----------|----------|
| 356,314,416 | 0.600 | --- | --- | --- | 07/07/2010 | 21/09/2017 | 5160 | FRIGOGLASS (ΚΟ) | 0.101 | -5.61 | 0.107 | 09/03/2022 | 0.107 | 0.1 | 0.107 | 0.101 | 0.104 | 1500@0.099 | 67417@0.100 | --- | --- | 610,153 | 112 | 63,728.67 | 35,987.76 | 0.09 | 0.192 | 50204000 | |
| 51,081,030 | 1.00 | --- | --- | --- | 20/08/2007 | 03/09/2007 | 4912 | LAVIPHARM (ΚΟ) | 0.51 | -8.93 | 0.56 | 09/03/2022 | 0.55 | 0.5 | 0.55 | 0.51 | 0.518 | 400@0.484 | 800@0.520 | --- | --- | 17,559 | 26 | 9,091.65 | 26,051.33 | 0.5 | 0.74 | 20103015 | |
| 65,326,268 | 0.530 | --- | --- | --- | 04/07/2007 | 19/07/2006 | 4750 | SATO AE (ΚΟ) | 0.0355 | --- | 0.0355 | 09/03/2022 | 0.04 | 0.04 | 0.04 | 0.04 | 0.04 | 5200@0.033 | 7699@0.040 | --- | --- | 500 | 2 | 20.00 | 2,319.08 | 0.027 | 0.08 | 40202015 | |
| 13,191,620 | 0.620 | --- | --- | --- | 04/08/2010 | 09/09/2002 | 5232 | YALCO - ΚΩΝΣΤΑΝΤΙΝΟΥ (ΚΟ) | 0.29 | --- | 0.29 | 09/03/2022 | 0.29 | 0.276 | 0.29 | 0.276 | 0.281 | --- | 743@0.276 | --- | --- | 300 | 3 | 84.20 | 3,825.57 | 0.1 | 0.3 | 40202020 | |
| 13,000,000 | 1.00 | --- | --- | --- | 01/08/2007 | 07/04/2000 | 5093 | ΑΚΡΙΤΑΣ (ΚΟ) | 0.565 | 2.73 | 0.55 | 09/03/2022 | 0.565 | 0.565 | 0.565 | 0.565 | 32@0.550 | 600@0.610 | --- | --- | 2,040 | 3 | 1,152.60 | 7,345.00 | 0.505 | 0.67 | 50101035 | | |
| 221,519,681 | 0.300 | --- | --- | --- | 02/07/2008 | 28/02/2011 | 4957 | ΑΝΕΚ (ΚΟ) | 0.075 | -5.06 | 0.079 | 09/03/2022 | 0.075 | 0.075 | 0.075 | 0.075 | 0.075 | 11999@0.070 | 17500@0.075 | --- | --- | 68,703 | 20 | 5,152.73 | 16,957.18 | 0.073 | 0.0985 | 40501015 | |
| 312,163 | 0.300 | --- | --- | --- | 02/07/2008 | 28/02/2011 | 4959 | ΑΝΕΚ (ΠΟ '90) | 0.072 | --- | 0.072 | 09/03/2022 | --- | --- | --- | --- | --- | --- | --- | --- | --- | --- | --- | --- | --- | 16,957.18 | 0.072 | 0.072 | 40501015 |
| 2,969,713 | 0.300 | --- | --- | --- | 02/07/2008 | 28/02/2011 | 4958 | ΑΝΕΚ (ΠΟ '96) | 0.108 | --- | 0.108 | 09/03/2022 | 0.108 | 0.108 | 0.108 | 0.108 | 0.108 | 946@0.108 | --- | --- | --- | --- | 1,773 | 4 | 191.48 | 16,957.18 | 0.0865 | 0.108 | 40501015 |
| 6,330,002 | 0.300 | --- | --- | --- | 25/06/2002 | 15/03/2019 | 5162 | ΒΑΡΒΑΡΕΣΟΣ (ΚΟ) | 0.36 | --- | 0.36 | 09/03/2022 | --- | --- | --- | --- | --- | --- | 1@0.290 | --- | 2020 | --- | --- | --- | --- | 2,278.80 | 0.24 | 0.464 | 55101020 |
| 17,579,754 | 4.16 | --- | --- | --- | 18/08/2006 | 02/08/2010 | --- | ΒΙΟΤΕΡ (ΚΟ) | 0.43 | -3.15 | 0.444 | 09/03/2022 | 0.416 | 0.416 | 0.43 | 0.43 | 0.42 | 1@0.420 | 3900@0.430 | --- | --- | 3,149 | 8 | 1,323.38 | 7,559.29 | 0.35 | 0.59 | 50101010 | |
| 4,968,600 | 2.88 | --- | --- | --- | 01/07/1998 | 14/12/1998 | 5245 | ΒΙΣ (ΚΟ) | 1 | --- | 1 | 09/03/2022 | --- | --- | --- | --- | --- | --- | 100000@0.800 | 340@1.20 | --- | 2020 | --- | --- | --- | 4,968.60 | 0.8 | 1 | 50203030 |
| 3,961,300 | 1.28 | --- | --- | --- | 29/06/2004 | 03/08/2000 | 5248 | ΔΟΥΡΟΣ (ΚΟ) | 0.282 | --- | 0.282 | 09/03/2022 | --- | --- | --- | --- | --- | --- | 1000@0.226 | 1777@0.336 | --- | 2020 | --- | --- | --- | 1,117.09 | 0.28 | 0.398 | 40204020 |
| 51,754,364 | 0.300 | --- | --- | --- | 23/12/2003 | 24/01/2007 | 5197 | ΕΠΙΛΕΚΤΟΣ (ΚΟ) | 0.23 | -2.54 | 0.236 | 09/03/2022 | 0.23 | 0.23 | 0.23 | 0.23 | 0.23 | 1000@0.220 | 7300@0.230 | --- | --- | 2,700 | 1 | 621.00 | 11,903.50 | 0.21 | 0.282 | 55101020 | |
| 152,261,721 | 0.300 | --- | --- | --- | 30/05/2013 | 14/11/2007 | 5246 | ΙΝΤΡΑΛΟΤ (ΚΟ) | 0.535 | -6.14 | 0.57 | 09/03/2022 | 0.58 | 0.535 | 0.58 | 0.535 | 0.5511400@0.530 | 3500@0.540 | --- | --- | 302,883 | 135 | 166,649.56 | 81,460.02 | 0.462 | 0.755 | 40501020 | | |
| 7,125,216 | 0.650 | --- | --- | --- | 01/07/2005 | 14/12/1999 | 4955 | ΚΡΕΚΑ (ΚΟ) | 0.184 | --- | 0.184 | 09/03/2022 | --- | --- | --- | --- | --- | --- | 13900@0.179 | --- | 2020 | --- | --- | --- | --- | 1,311.04 | 0.136 | 0.194 | 45102010 |
| 7,734,375 | 1.00 | --- | --- | --- | 09/07/2007 | 07/01/2011 | 5112 | ΛΙΒΑΝ ΕΚΔΟΤ. ΟΡΓ. (ΚΟ) | 0.185 | --- | 0.185 | 09/03/2022 | 0.169 | 0.169 | 0.169 | 0.169 | 0.169 | --- | --- | --- | --- | 1,000 | 1 | 169.00 | 1,430.86 | 0.136 | 0.2 | 40301030 | |
| 15,842,391 | 1.51 | --- | --- | --- | 15/07/2009 | 12/05/2000 | 5141 | ΜΠΗΤΡΟΣ ΣΥΜΜΕΤΟΧΙΚΗ (ΚΟ) | 0.59 | 5.36 | 0.56 | 09/03/2022 | 0.59 | 0.59 | 0.59 | 0.59 | 0.59 | --- | 631@0.590 | --- | --- | 600 | 2 | 354.00 | 9,347.01 | 0.535 | 0.75 | 55102010 | |
| 24,319,250 | 0.300 | --- | --- | --- | 09/07/2002 | 04/07/2007 | 5165 | ΠΡΟΔΕΥΤΙΚΗ (ΚΟ) | 0.29 | --- | 0.29 | 09/03/2022 | 0.29 | 0.29 | 0.29 | 0.29 | 0.29 | 12650@0.290 | 700@0.304 | --- | --- | 50 | 1 | 14.50 | 7,052.58 | 0.29 | 0.41 | 50101010 | |
| 28,438,268 | 0.300 | --- | --- | --- | 21/08/2006 | 24/11/1999 | 5253 | ΣΠΥΡΟΥ ΑΓΡ. ΟΙΚ. (ΚΟ) | 0.22 | --- | 0.22 | 09/03/2022 | 0.188 | 0.188 | 0.188 | 0.188 | 0.188 | 350@0.188 | 109@0.218 | --- | --- | 50 | 1 | 9.40 | 6,256.42 | 0.179 | 0.256 | 45102010 | |
| 766,000 | 1.00 | --- | --- | --- | 01/07/2004 | 11/12/2012 | 5193 | ΤΡΙΑ ΑΛΦΑ (ΚΟ) | 9.7 | --- | 9.7 | 09/03/2022 | --- | --- | --- | --- | --- | --- | 650@8.50 | --- | 2020 | --- | --- | --- | --- | 8,106.40 | 8.8 | 9.9 | 55101020 |
| 245,000 | 1.00 | --- | --- | --- | 19/07/2010 | 11/12/2012 | 5194 | ΤΡΙΑ ΑΛΦΑ (ΠΟ) | 2.76 | --- | 2.76 | 09/03/2022 | --- | --- | --- | --- | --- | --- | 50@2.32 | 231@2.96 | --- | 2020 | --- | --- | --- | 8,106.40 | 2.7 | 4.2 | 55101020 |

| Πληθος Χρεογράφων | Ονομ. Αξία | Μερίσματα [1] | | | Ημερ.Τελευτ.Αποκοπής Μέρισμα [2] | Αποκοπή Δικαίωμα | Σημ. | Χρεόγραφο | Τιμή κλεισίματος | % μεταβ. | Προηγ. Κλείσιμο- ημ/νία | Άνοιγμα | Κατωτ Τιμή | Ανωτ Τιμή | Τελ Τιμή | Σταθμ Τιμή | Τελευταία ζήτηση [7] | Τελευταία προσφορά [7] | Ρ/Ε μετά φ. | Χρήσιμ Όγκος | Πράξεις | Αξία Συναλλαγών[8] | Χ.Α. Εταιρείας (χιλ. €) [3,5] | Χαμηλό έτους | Υψηλό έτους | Κλάδος [4] |
|----------------------|---------------|---------------|------|------|-------------------------------------|---------------------|------|--------------------------|---------------------|----------|----------------------------|------------|---------------|--------------|-------------|---------------|----------------------------|------------------------------|----------------|-----------------|---------|-----------------------|----------------------------------|-----------------|----------------|---------------|
| | | 2019 | 2020 | 2021 | | | | | | | | | | | | | | | | | | | | | | |
| 5,867,311 | 0.300 | --- | --- | --- | 11/08/2010 | 28/04/2017 | 5243 | DIONIC (ΚΟ) | 0.11 | --- | 0.11 | 30/06/2020 | --- | --- | --- | --- | --- | --- | --- | --- | --- | --- | 645.40 | 0.11 | 0.11 | 50205010 |
| 66,948,210 | 0.300 | --- | --- | --- | 22/09/2015 | 22/09/2015 | 5179 | FOLLI-FOLLIE (ΚΟ) | 4.8 | --- | 4.8 | 24/05/2018 | --- | --- | --- | --- | --- | --- | --- | --- | --- | --- | 321,351.41 | 4.8 | 4.8 | 40401030 |
| 12,417,000 | 0.310 | --- | --- | --- | 27/08/2019 | 28/08/2017 | 5233 | MLS ΠΛΗΡΟΦΟΡΙΚΗ (ΚΟ) | 0.57 | --- | 0.57 | 12/05/2020 | --- | --- | --- | --- | --- | --- | --- | --- | --- | --- | 7,077.69 | 0.57 | 0.57 | 10101015 |
| 33,301,715 | 0.320 | --- | --- | --- | 27/06/2003 | 08/07/2009 | 5241 | ΑΕΓΕΚ (ΚΟ) | 0.035 | --- | 0.035 | 25/06/2020 | --- | --- | --- | --- | --- | --- | --- | --- | --- | --- | 1,165.56 | 0.035 | 0.035 | 50101010 |
| 4,737,503 | 0.320 | --- | --- | --- | 22/06/2005 | 22/09/2015 | 5115 | ΒΑΡΑΓΚΗΣ (ΚΟ) | 0.11 | --- | 0.11 | 02/03/2022 | --- | --- | --- | --- | --- | --- | --- | --- | --- | --- | 521.13 | 0.11 | 0.11 | 40202015 |
| 77,126,446 | 0.340 | --- | --- | --- | 23/05/2005 | 18/08/2011 | 5206 | Γ.Ε. ΔΗΜΗΤΡΙΟΥ (ΚΟ) | 0.0125 | --- | 0.0125 | 30/04/2019 | --- | --- | --- | --- | --- | --- | --- | --- | --- | --- | 964.08 | 0.0125 | 0.0125 | 40202020 |
| 7,085,888 | 1.59 | --- | --- | --- | 02/07/1996 | 06/09/2010 | 5216 | ΕΛΒΙΕΜΕΚ (ΚΟ) | 2.6 | --- | 2.6 | 30/09/2019 | --- | --- | --- | --- | --- | --- | --- | --- | --- | --- | 18,423.31 | 2.6 | 2.6 | 35101010 |
| 25,179,640 | 0.600 | --- | --- | --- | 08/08/1994 | 19/09/2000 | 5191 | Ι. ΜΠΟΥΤΑΡΗΣ & ΥΙΟΣ (ΚΟ) | 0.026 | --- | 0.026 | 01/10/2018 | --- | --- | --- | --- | --- | --- | --- | --- | --- | --- | 742.45 | 0.026 | 0.026 | 45101015 |
| 1,540,000 | 0.600 | --- | --- | --- | 08/08/1994 | 19/09/2000 | 5192 | Ι. ΜΠΟΥΤΑΡΗΣ & ΥΙΟΣ (ΠΟ) | 0.057 | --- | 0.057 | 01/10/2018 | --- | --- | --- | --- | --- | --- | --- | --- | --- | --- | 742.45 | 0.057 | 0.057 | 45101015 |

Κατάσταση σε Αναστολή

Σημειώσεις Χρεογράφων

Κωδικός Κείμενο σημείωσης

- () - Προσαρμοσμένα Μέρισματα λόγω διανομής Δωρεάν μετοχών.
- * - Τελευταία προσαρμοσμένη τιμή κλεισίματος.
- [1] - Καθαρά μερίσματα.
- [2] - Στη στήλη "Ημερ. Αποκοπής τελευταίου δικαιώματος" αναφέρεται η Ημερομηνία εισαγωγής για Νέες Εταιρείες.
- [3] - Η Χρηματιστηριακή αξία αναφέρεται στο σύνολο των μετοχών
- [4] - Η κωδικοποίηση των Κλάδων Οικονομικής Δραστηριότητας του Χ.Α. παρουσιάζονται στο Παράρτημα Α
- [5] - Η Χρηματιστηριακή Αξία αναφέρεται στο σύνολο των κατηγοριών μετοχών (εφόσον έχουν εισαχθεί περισσότερες της μιας κατηγορίες) και δεν αναφέρεται σε επιμέρους κατηγορίες μετοχών μιας εταιρείας.
- [6] - Ρ/Ε μεγαλύτερο του 100
- [7] - Τελευταία εικόνα του Βιβλίου Εντολών πριν το τέλος της συνεδρίασης
- [8] - Στην Αξία Συναλλαγών των Μετοχών περιλαμβάνονται όλοι οι τύποι Πακέτων

4750 - Μεταφορά στην Κατηγορία Επιτήρησης από 8/4/2011.

4912 - Μεταφορά στην κατηγορία Επιτήρησης από 31/7/2012.

4955 - Μεταφορά στην Επιτήρηση από 5/4/2013.

4957 - Μεταφορά στην Επιτήρηση από 5/4/2013.

4958 - Μεταφορά στην Επιτήρηση από 5/4/2013.

4959 - Μεταφορά στην Επιτήρηση από 5/4/2013.

5093 - Μεταφορά στην Κατηγορία Επιτήρησης από 8/4/2015.

5112 - Μεταφορά στην Κατηγορία Επιτήρησης από 15/04/2016.

5115 - Μεταφορά στην Κατηγορία Επιτήρησης από 15/04/2016.

5141 - Μεταφορά στην Κατηγορία Επιτήρησης από 10/05/2017.

5160 - Μεταφορά στην Κατηγορία Επιτήρησης από 15/04/2016.

5162 - Μεταφορά στην Κατηγορία Επιτήρησης από 21/12/2009.

5165 - Μεταφορά στην Κατηγορία Επιτήρησης από 15/02/2018.

5179 - Αναστολή διαπραγμάτευσης από 25/05/2018.

5191 - Αναστολή διαπραγμάτευσης από 02/10/2018.

5192 - Αναστολή διαπραγμάτευσης από 02/10/2018.

5193 - Μεταφορά στην κατηγορία Επιτήρησης από 25/10/2018.

5194 - Μεταφορά στην κατηγορία Επιτήρησης από 25/10/2018.

5197 - Μεταφορά στην κατηγορία Επιτήρησης από 07/11/2018.

5206 - Αναστολή διαπραγμάτευσης από 02/05/2019.

5216 - Αναστολή διαπραγμάτευσης από 01/10/2019.

5232 - Μεταφορά στην Κατηγορία Επιτήρησης από 08/04/2011.

5233 - Αναστολή διαπραγμάτευσης από 13/05/2020.

5241 - Αναστολή διαπραγμάτευσης από 26/06/2020

5243 - Αναστολή διαπραγμάτευσης από 01/07/2020.

5245 - Μεταφορά στη Κατηγορία Επιτήρησης από 09/07/2020.

5246 - Μεταφορά στην κατηγορία Επιτήρησης από 09/07/2020.

5248 - Μεταφορά στην κατηγορία Επιτήρησης από 06/09/2011.

5253 - Μεταφορά στην Επιτήρηση από 14/5/2021.

Στοιχεία Συναλλαγών Πακέτων

| Χρεόγραφο | Όγκος πακέτου | Τιμή πακέτου | Αξία πακέτου | Ώρα έγκρισης | Σημείωση |
|------------------------|---------------|--------------|--------------|--------------|----------|
| EUROBANK HOLDINGS (ΚΟ) | 500,000 | 0.847 | 423,600.00 | 10:31:16 | 20 |
| EUROBANK HOLDINGS (ΚΟ) | 558,604 | 0.838 | 468,333.59 | 10:39:21 | 20 |
| JUMBO (ΚΟ) | 21,105 | 13.73 | 289,771.65 | 10:50:05 | 20 |
| EUROBANK HOLDINGS (ΚΟ) | 500,000 | 0.839 | 419,500.00 | 10:58:42 | 20 |
| EUROBANK HOLDINGS (ΚΟ) | 872,526 | 0.852 | 743,392.15 | 11:09:34 | 20 |
| EUROBANK HOLDINGS (ΚΟ) | 500,000 | 0.844 | 422,200.00 | 11:55:07 | 20 |
| ΕΘΝΙΚΗ ΤΡΑΠΕΖΑ (ΚΟ) | 425,000 | 2.85 | 1,209,125.00 | 12:04:24 | 20 |
| JUMBO (ΚΟ) | 18,900 | 13.55 | 256,095.00 | 12:51:41 | 20 |
| ΟΤΕ (ΚΟ) | 50,000 | 16.06 | 803,000.00 | 15:33:04 | 20 |
| EUROBANK HOLDINGS (ΚΟ) | 750,000 | 0.821 | 615,450.00 | 15:45:21 | 20 |
| EUROBANK HOLDINGS (ΚΟ) | 1,244,444 | 0.834 | 1,037,866.30 | 17:07:55 | 20 |
| ΟΤΕ (ΚΟ) | 378,004 | 16.13 | 6,095,314.50 | 17:09:21 | 20 |
| EUROBANK HOLDINGS (ΚΟ) | 400,000 | 0.832 | 332,800.00 | 17:19:48 | 20 |

Σημειώσεις πακέτων

- 9 - Μέθοδος 6-1 / Ειδική Χρέωση
- 10 - Μέθοδος 6-1 / Ειδική Χρέωση, Αυθημερόν Διακανονισμός
- 14 - Μέθοδος 6-3 / Πακέτο Αποκατάστασης, Ατελής αγορά και Πώληση
- 18 - Μέθοδος 6-2 / SPOT 1
- 19 - Μέθοδος 6-2 / SPOT 2
- 20 - Μέθοδος 6-1 και Μέθοδος 6-1 Αυθημερόν Διακανονισμός
- 21 - Άλλη Προσυμφωνημένη

Στοιχεία Συναλλαγών Δικαιωμάτων

| Ημερ. αποκοπής | Έναρξη εξάσκησης | Λήξη εξάσκησης | Λήξη διαπραγμάτευσης | Δικαιώματα | Κατωτ Τιμή | Ανωτ Τιμή | Τιμή κλεισ. | Τελευταία ζήτηση | Τελευταία προσφορά | Όγκος | Πράξεις | Αξία Συναλλαγών |
|----------------|------------------|----------------|----------------------|------------|------------|-----------|-------------|------------------|--------------------|-------|---------|-----------------|
|----------------|------------------|----------------|----------------------|------------|------------|-----------|-------------|------------------|--------------------|-------|---------|-----------------|

Δεν υπάρχουν Συναλλαγές Δικαιωμάτων.

Στοιχεία Συναλλαγών Εκποιήσεων

| Χρεόγραφα | Τύπος Χρεογράφου | Όγκος Συναλλαγών | Αριθμός Πράξεων | Αξία Συναλλαγών | Σημείωση |
|-----------|------------------|------------------|-----------------|-----------------|----------|
|-----------|------------------|------------------|-----------------|-----------------|----------|

Δεν πραγματοποιήθηκαν Εκποιήσεις Μετοχών.

Σημειώσεις Εκποιήσεων

- 1 - Δημόσιος Ανοικτός Πλειστηριασμός
- 2 - Εκποίηση Ενσώματων Ονομαστικών Μετοχών
- 3 - Εκποίηση Αδιάθετων Κλασματικών Υπολοίπων

Στοιχεία Ενεργητικού Διαπραγματεύσιμων Αμοιβαίων Κεφαλαίων (Δ.Α.Κ.)

| | Ημερομηνία συναλλαγών | Δημιουργία / Εξαγορά | Αριθ. Μερ. (T-1) | Νέα Μερ. (T-1) | Εξαγορασθ. Μερ. (T-1) | Μερίδια (T) [1] | Αξία Ενεργητικού [2] | Καθαρή Τιμή | Μέρισμα /Μερίδιο | Ημερ. Αποκοπής |
|--------------------------------|-----------------------|----------------------|------------------|----------------|-----------------------|-----------------|----------------------|-------------|------------------|----------------|
| ALPHA ETF FTSE Athex Large Cap | 10/03/2022 | 5,000 | 882,175 | --- | --- | 882,175 | 17,567,320.00 | 19.9136 | 0.71 | 01/07/2021 |

Σημειώσεις Δ.Α.Κ.

[1] - Αριθμ. μεριδίων (T) = Αριθμ. μεριδίων (T-1) + Νεοεκδιθέντα μερίδια (T-1) - Εξαγορασθέντα μερίδια (T-1)

[2] - Περιλαμβάνονται και τα μερίδια που δημιουργήθηκαν / εξαγοράσθηκαν την ημέρα T-1.

| Περιγραφή | Στοιχεία |
|--|---|
| Όνομασία Δ.Α.Κ. | ALPHA ETF FTSE Athex Large Cap |
| Σύμβολο Δ.Α.Κ. (GR) | ΑΔΑΚ |
| Σύμβολο Δ.Α.Κ. (EN) | AETF |
| ISIN Δ.Α.Κ. | GRF000153004 |
| Κατηγορία Διαπραγμάτευσης | Διαπραγματεύσιμα Αμοιβαία Κεφάλαια (Δ.Α.Κ.) |
| Τύπος Δ.Α.Κ. | Μετοχών |
| Τρόπος διαχείρισης | Παθητικός |
| Επενδυτική Στρατηγική | Σκοπός της επενδυτικής πολιτικής του Αμοιβαίου Κεφαλαίου είναι η αναπαραγωγή της αποδόσεως του Δείκτη FTSE/X.A. Large Cap του Χρηματιστηρίου Αθηνών σε όρους Ευρώ, ακολουθώντας πλήρως και πανομοιότυπως τη σύνθεση του υποκείμενου Δείκτη. |
| Εκδότης | ΑΛΦΑ ASSET MANAGEMENT Α.Ε.Δ.Α.Κ. |
| Εταιρεία Διαχείρισης | ΑΛΦΑ ASSET MANAGEMENT Α.Ε.Δ.Α.Κ. |
| Ειδικοί Διαπραγματευτές | ΑΛΦΑ FINANCE Α.Χ.Ε.Π.Ε.Υ. , ΕΘΝΙΚΗ ΧΡΗΜΑΤΙΣΤΗΡΙΑΚΗ Α.Χ.Ε.Π.Ε.Υ. |
| Θεματοφύλακας | ΑΛΦΑ ΤΡΑΠΕΖΑ Α.Ε. |
| Σύμβολο Δείκτη (GR) | FTSE |
| Σύμβολο Δείκτη (EN) | FTSE |
| Όνομασία Δείκτη | FTSE/X.A. Large Cap |
| ISIN Δείκτη | GRI99201A006 |
| Κλάσμα Δείκτη [1] | 1/100 |
| Αρχική Τιμή Μεριδίου | 21.76 |
| Συνολικός Αριθμός Μεριδίων [2] | 882,175 |
| Ημερομηνία πρώτης Έκδοσης | 14/01/2008 |
| Ημερομηνία έναρξης Διαπραγμάτευσης | 24/01/2008 |
| Νόμισμα Διαπραγμάτευσης | ΕΥΡΩ |
| Νόμισμα Ενεργητικού | ΕΥΡΩ |
| Αρχική Αξία Ενεργητικού [3] | 3,000,000.00 |
| Αριθμ. Μεριδίων για Δημιουργία-Εξαγορά [4] | 5,000 |
| Αμοιβή Διαχείρισης | 0.375 |

Σημειώσεις Δ.Α.Κ.

[1] - Το κλάσμα της τιμής του δείκτη που αποτελεί η τιμή της πρώτης έκδοσης

[2] - Ο αριθμός μεριδίων που διαπραγματεύθηκαν στο Χρηματιστήριο την ημέρα T

[3] - Η αξία του ενεργητικού κατά την έκδοση

[4] - Ο αριθμός μεριδίων που απαιτείται κατά τη διαδικασία δημιουργίας εξαγοράς

10/03/2022

Ανακοινώσεις

Η.Δ.Τ.

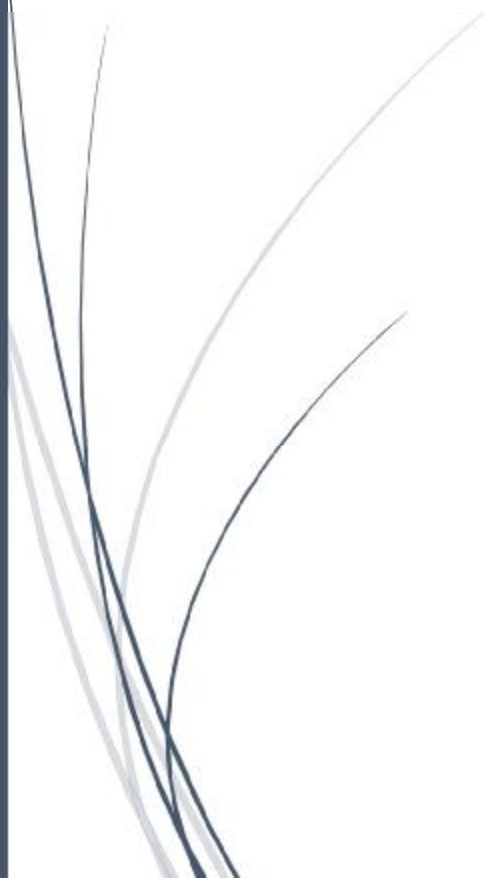

ΑΝΑΚΟΙΝΩΣΕΙΣ

ΓΝΩΣΤΟΠΟΙΗΣΕΙΣ ΕΤΑΙΡΕΙΩΝ

From: FURLIS Α.Ε ΣΥΜΜΕΤΟΧΩΝ
Posted At: 09 March 2022 17:24
Conversation: Ημερομηνία Ανακοίνωσης Αποτελεσμάτων Οικονομικού Έτους 2021
Posted To: DOLAnnouncements
Subject: Ημερομηνία Ανακοίνωσης Αποτελεσμάτων Οικονομικού Έτους 2021

Ημερομηνία Ανακοίνωσης Αποτελεσμάτων Οικονομικού Έτους 2021

[Ημερομηνία Ανακοίνωσης Αποτελεσμάτων Οικονομικού Έτους 2021](#)

From: ALPHA TRUST ΑΝΔΡΟΜΕΔΑ Α.Ε.Ε.Χ.
Posted At: 09 March 2022 17:40
Conversation: ΜΗΝΙΑΙΑ ΕΠΕΝΔΥΤΙΚΗ ΕΝΗΜΕΡΩΣΗ ΦΕΒΡΟΥΑΡΙΟΣ 2022
Posted To: DOLAnnouncements

Subject: ΜΗΝΙΑΙΑ ΕΠΕΝΔΥΤΙΚΗ ΕΝΗΜΕΡΩΣΗ ΦΕΒΡΟΥΑΡΙΟΣ 2022

Δείτε την Μηνιαία ενημέρωση - Φεβρουάριος 2022.

[ΜΗΝΙΑΙΑ ΕΠΕΝΔΥΤΙΚΗ ΕΝΗΜΕΡΩΣΗ ΦΕΒΡΟΥΑΡΙΟΣ 2022](#)

From: AUTOHELLAS A.T.E.E.
Posted At: 09 March 2022 17:40
Conversation: ΑΓΟΡΑ ΙΔΙΩΝ ΜΕΤΟΧΩΝ
Posted To: DOLAnnouncements

Subject: ΑΓΟΡΑ ΙΔΙΩΝ ΜΕΤΟΧΩΝ

AUTOHELLAS ATEE: ΑΝΑΚΟΙΝΩΣΗ ΑΓΟΡΑΣ ΙΔΙΩΝ ΜΕΤΟΧΩΝ

Η AUTOHELLAS ATEE (η **Εταιρεία**) ανακοινώνει στο Επενδυτικό Κοινό ότι, σύμφωνα με το άρθρο 49 του Ν. 4548/2018 και σε υλοποίηση των αποφάσεων της Ετήσιας Τακτικής Γενικής Συνέλευσης των Μετόχων της (συνεδρίαση 15.07.2020), και της από 23^η Ιουλίου 2020 απόφασης του Διοικητικού Συμβουλίου, προέβη στις 09/03/2022, μέσω του μέλους του Χρηματιστηρίου Αθηνών EUROXX Χρηματιστηριακή Α.Ε.Π.Ε.Υ., σε αγορά 5.023 Ιδίων Μετοχών με μέση τιμή κτήσης 9,6012 ευρώ ανά μετοχή και συνολική αξία συναλλαγής 48.226,90 ευρώ.

Μετά και την προαναφερόμενη απόκτηση, η Εταιρεία κατέχει συνολικά 500.700 ίδιες μετοχές που αντιπροσωπεύουν ποσοστό 1,0297% του συνόλου των μετοχών της Εταιρείας.

Η παρούσα ανακοίνωση εκδίδεται σύμφωνα με τον Κανονισμό (ΕΕ) αριθ. 596/2014 του Ευρωπαϊκού Κοινοβουλίου και του Συμβουλίου της 16ης Απριλίου 2014 και τον κατ' εξουσιοδότηση Κανονισμό (ΕΕ) 2016/1052 της Επιτροπής της 8ης Μαρτίου 2016.

From: ΠΑΠΟΥΤΣΑΝΗΣ Α.Β.Ε.Ε.
Posted At: 09 March 2022 17:54
Conversation: ΑΝΑΚΟΙΝΩΣΗ ΟΙΚΟΝΟΜΙΚΟΥ ΗΜΕΡΟΛΟΓΙΟΥ
Posted To: DOLAnnouncements

Subject: ΑΝΑΚΟΙΝΩΣΗ ΟΙΚΟΝΟΜΙΚΟΥ ΗΜΕΡΟΛΟΓΙΟΥ

ΑΝΑΚΟΙΝΩΣΗ ΟΙΚΟΝΟΜΙΚΟΥ ΗΜΕΡΟΛΟΓΙΟΥ

Η εταιρεία "Παπουτσάνης Ανώνυμη Βιομηχανική και Εμπορική Εταιρία Καταναλωτικών Αγαθών" ανακοινώνει το Οικονομικό της Ημερολόγιο για το έτος 2022, σύμφωνα με τα άρθρα 4.1.2. και 4.1.3.15.1. του Κανονισμού Χρηματιστηρίου Αθηνών, όπως ισχύει, ως προς τις ακόλουθες ημερομηνίες:

10.03.2022: Δημοσίευση Ετήσιας Χρηματοοικονομικής Έκθεσης έτους 2021

16.03.2022: Ενημέρωση αναλυτών σχετικά με τα αποτελέσματα της χρήσης 2021 μέσω τηλεδιάσκεψης

08.09.2022: Δημοσίευση χρηματοοικονομικής έκθεσης α' εξαμήνου 2022

Η εταιρεία διατηρεί το δικαίωμα να μεταβάλει τις παραπάνω ημερομηνίες με την υποχρέωση να ενημερώσει έγκαιρα το επενδυτικό κοινό με σχετική ανακοίνωση σύμφωνα με τους όρους του Κανονισμού του Χρηματιστηρίου Αθηνών, όπως ισχύει.

From: ΠΛΑΣΤΙΚΑ ΘΡΑΚΗΣ ΕΤΑΙΡΙΑ ΣΥΜΜΕΤΟΧΩΝ Α.Ε.Ε.
Posted At: 09 March 2022 18:10
Conversation: Ανακοίνωση Αγοράς Ιδίων Μετοχών
Posted To: DOLAnnouncements
Subject: Ανακοίνωση Αγοράς Ιδίων Μετοχών

Πλαστικά Θράκης Εταιρεία Συμμετοχών Α.Ε.Ε.

9.3.2022

Η εταιρεία Πλαστικά Θράκης Εταιρεία Συμμετοχών Α.Ε.Ε. ανακοινώνει ότι κατ' εφαρμογή του άρθρου 49 του ν. 4548/2018, του Κανονισμού (ΕΕ) 596/2014 του Ευρωπαϊκού Κοινοβουλίου και του Συμβουλίου της 16ης Απριλίου 2014 και του κατ' εξουσιοδότηση Κανονισμού (ΕΕ) 2016/1052 της 8ης Μαρτίου 2016 της Ευρωπαϊκής Επιτροπής, προέβη στις 9 Μαρτίου 2022 σε αγορά 3.000 ιδίων μετοχών μέσω του μέλους του Χρηματιστηρίου Αθηνών ΒΕΤΑ Χρηματιστηριακή Α.Ε.Π.Ε.Υ, με μέση τιμή κτήσης 5,00 Ευρώ ανά μετοχή και συνολική αξία της συναλλαγής 14.998,40 Ευρώ, σε εκτέλεση της σχετικής απόφασης της Τακτικής Γενικής Συνέλευσης των μετόχων της 21ης Μαΐου 2021.

From: ΕΛΛΗΝΙΚΑ ΧΡΗΜΑΤΙΣΤΗΡΙΑ Α.Ε.
Posted At: 10 March 2022 08:58
Conversation: Αγορές ιδίων μετοχών
Posted To: DOLAnnouncements
Subject: Αγορές ιδίων μετοχών

Η Εταιρία Ελληνικά Χρηματιστήρια-Χρηματιστήριο Αθηνών Α.Ε. Συμμετοχών (ATHEX) ανακοινώνει ότι, σε εφαρμογή της από 31.05.2021 απόφασης της Τακτικής Γενικής Συνέλευσης των μετόχων, πραγματοποίησε τις ακόλουθες αγορές ιδίων μετοχών, σε συμμόρφωση με τους εφαρμοστέους νόμους και κανονισμούς που ισχύουν για τα προγράμματα αγοράς ιδίων μετοχών:

| Ημερομηνία | Αριθμός μετοχών | Συνολική αξία (EUR) | Μέση τιμή (EUR) |
|-------------------|------------------------|----------------------------|------------------------|
| 09.03.2022 | 32.500 | 115.386,27 | 3,5503 |

Οι αγορές πραγματοποιήθηκαν μέσω του μέλους του Χρηματιστηρίου Αθηνών ΕΘΝΙΚΗ ΧΡΗΜΑΤΙΣΤΗΡΙΑΚΗ.

Μετά τις ανωτέρω συναλλαγές, η ATHEX διαθέτει άμεσα 375.812 μετοχές, οι οποίες αντιστοιχούν σε 0,6227% των δικαιωμάτων ψήφου της Εταιρείας.

Η ανακοίνωση εκδίδεται σύμφωνα με τον Κανονισμό (ΕΕ) αριθ. 596/2014 του Ευρωπαϊκού Κοινοβουλίου και του Συμβουλίου της 16^{ης} Απριλίου 2014 και τον κατ' εξουσιοδότηση Κανονισμό (ΕΕ) 2016/1052 της Επιτροπής της 8^{ης} Μαρτίου 2016.

From: SPACE HELLAS A.E.
Posted At: 10 March 2022 08:59
Conversation: ΑΝΑΚΟΙΝΩΣΗ ΑΠΟΚΤΗΣΗΣ ΙΔΙΩΝ ΜΕΤΟΧΩΝ
Posted To: DOLAnnouncements

Subject: ΑΝΑΚΟΙΝΩΣΗ ΑΠΟΚΤΗΣΗΣ ΙΔΙΩΝ ΜΕΤΟΧΩΝ

Αγία Παρασκευή, 10 Μαρτίου 2022

ΑΝΑΚΟΙΝΩΣΗ ΑΠΟΚΤΗΣΗΣ ΙΔΙΩΝ ΜΕΤΟΧΩΝ

Η εταιρεία «SPACE HELLAS ΑΝΩΝΥΜΗ ΕΤΑΙΡΕΙΑ ΣΥΣΤΗΜΑΤΑ ΚΑΙ ΥΠΗΡΕΣΙΕΣ ΤΗΛΕΠΙΚΟΙΝΩΝΙΩΝ, ΠΛΗΡΟΦΟΡΙΚΗΣ, ΑΣΦΑΛΕΙΑΣ-ΙΔΙΩΤΙΚΗ ΕΠΙΧΕΙΡΗΣΗ ΠΑΡΟΧΗΣ ΥΠΗΡΕΣΙΩΝ ΑΣΦΑΛΕΙΑΣ», ανακοινώνει – σύμφωνα με τον κανονισμό (ΕΕ) αριθ. 596/2014 του Ευρωπαϊκού Κοινοβουλίου και του Συμβουλίου της 16ης Απριλίου 2014 και τον κατ'έξουσιοδότηση Κανονισμό (ΕΕ) 2016/1052 της Επιτροπής της 8ης Μαρτίου 2016, το άρθρο 49 του Ν.4548/2018 και σε συνέχεια της από 18.06.2020 απόφασης της Τακτικής Γενικής Συνέλευσης (Θέμα 10ο) των μετόχων της και της σχετικής από 26.11.2020 απόφασης του Διοικητικού της Συμβουλίου – ότι στο πλαίσιο του Προγράμματος Απόκτησης Ιδίων Μετοχών, την 9^η Μαρτίου 2022 προέβη, μέσω της Χρηματιστηριακής εταιρείας Merit Χρηματιστηριακή Α.Ε.Π.Ε.Υ., σε αγορά 655 ιδίων μετοχών, με μέση τιμή κτήσης 8,49328 EUR ανά μετοχή, συνολικής αξίας 5.563,10 EUR.

Μετά την εν λόγω συναλλαγή, η εταιρεία κατέχει 94.057 ίδιες μετοχές, ποσοστό 1,456773% του συνόλου των μετοχών της εταιρείας.

From: ΜΥΤΙΛΗΝΑΙΟΣ Α.Ε.
Posted At: 10 March 2022 09:38
Conversation: Απόκτηση Ιδίων Μετοχών
Posted To: DOLAnnouncements

Subject: Απόκτηση Ιδίων Μετοχών

Δείτε παρακάτω:

[Απόκτηση Ιδίων Μετοχών](#)

From: ΓΕΚ ΤΕΡΝΑ Α.Ε.
Posted At: 10 March 2022 10:18
Conversation: ΑΓΟΡΑ ΙΔΙΩΝ ΜΕΤΟΧΩΝ
Posted To: DOLAnnouncements

Subject: ΑΓΟΡΑ ΙΔΙΩΝ ΜΕΤΟΧΩΝ

Η ΓΕΚ ΤΕΡΝΑ Α.Ε., κατ' εφαρμογή του Κανονισμού (ΕΕ) 596/2014 του Ευρωπαϊκού Κοινοβουλίου και του κατ' εξουσιοδότηση Κανονισμού (ΕΕ) 2016/1052 της Επιτροπής, γνωστοποιεί στο Επενδυτικό Κοινό ότι, σύμφωνα με το άρθρο 49 του Ν 4548/2018 όπως τροποποιήθηκε και ισχύει και σε εκτέλεση της από 8/7/2020 απόφασης της Τακτικής Γενικής Συνέλευσης των Μετόχων της Εταιρείας, προέβη την 09/03/2022, μέσω της θυγατρικής της εταιρείας ΤΕΡΝΑ Α.Ε., η οποία ενήργησε στο όνομά της αλλά για λογαριασμό της ΓΕΚ ΤΕΡΝΑ Α.Ε., σε αγορά 3.000 ιδίων μετοχών με μέση τιμή κτήσης 8,3100 ευρώ ανά μετοχή και συνολική αξία συναλλαγής 24.930,00 ευρώ.

From: ΤΕΧΝΙΚΗ ΟΛΥΜΠΙΑΚΗ Α.Ε.
Posted At: 10 March 2022 14:00
Conversation: ΓΝΩΣΤΟΠΟΙΗΣΗ ΓΙΑ ΤΗΝ ΑΓΟΡΑ ΙΔΙΩΝ ΜΕΤΟΧΩΝ
Posted To: DOLAnnouncements

Subject: ΓΝΩΣΤΟΠΟΙΗΣΗ ΓΙΑ ΤΗΝ ΑΓΟΡΑ ΙΔΙΩΝ ΜΕΤΟΧΩΝ

Παρακαλούμε δείτε την συνημμένη ανακοίνωση.

[ΑΓΟΡΑ ΙΔΙΩΝ ΜΕΤΟΧΩΝ](#)

From: CPI A.E.
Posted At: 10 March 2022 14:02
Conversation: ΑΝΑΚΟΙΝΩΣΗ ΓΙΑ ΤΙΣ ΑΠΟΦΑΣΕΙΣ ΓΕΝΙΚΗΣ ΣΥΝΕΛΕΥΣΗΣ
Posted To: DOLAnnouncements

Subject: ΑΝΑΚΟΙΝΩΣΗ ΓΙΑ ΤΙΣ ΑΠΟΦΑΣΕΙΣ ΓΕΝΙΚΗΣ ΣΥΝΕΛΕΥΣΗΣ

CPI ΑΝΩΝΥΜΟΣ ΕΤΑΙΡΕΙΑ ΗΛΕΚΤΡΟΝΙΚΩΝ ΥΠΟΛΟΓΙΣΤΩΝ ΚΑΙ ΠΕΡΙΦΕΡΕΙΑΚΩΝ

ΓΕΜΗ: 001788301000 (ΑΡ.Μ.Α.Ε. 32624/06/Β/95/1)

ΑΠΟΦΑΣΕΙΣ ΕΤΗΣΙΑΣ ΤΑΚΤΙΚΗΣ ΓΕΝΙΚΗΣ ΣΥΝΕΛΕΥΣΗΣ ΤΗΣ 10^{ης} ΜΑΡΤΙΟΥ 2022

Σύμφωνα με το άρθρο 133 του Ν. 4548/2018 Η "CPIA.E. ΗΛΕΚΤΡΟΝΙΚΩΝ ΥΠΟΛΟΓΙΣΤΩΝ ΚΑΙ ΠΕΡΙΦΕΡΕΙΑΚΩΝ" ανακοινώνει τα αποτελέσματα της ψηφοφορίας επί των θεμάτων της ημερήσιας διάταξης της Ετήσιας Τακτικής Γενικής Συνέλευσης της 10^{ης} Μαρτίου 2022. Στη συνεδρίαση της Συνέλευσης παρέστησαν μέτοχοι/εκπρόσωποι μετόχων που εκπροσωπούσαν το 71,62% του μετοχικού κεφαλαίου της Εταιρείας.

ΘΕΜΑ 1^ο: Υποβολή και έγκριση των Ετήσιων Οικονομικών Καταστάσεων της Εταιρείας (σε ενοποιημένη και μη βάση) της εταιρικής χρήσης από 1.7.2020 – 30.06.2021, καθώς και των σχετικών Εκθέσεων του Διοικητικού Συμβουλίου και των Ορκωτών Ελεγκτών

Εγκρίθηκαν οι οικονομικές καταστάσεις της χρήσης 1/7/2020-30/06/2021, (απλή – ενοποιημένη) η έκθεση του Διοικητικού Συμβουλίου και του Ορκωτού Ελεγκτή - Λογιστή.

ΘΕΜΑ 2°: Έγκριση της συνολικής διαχείρισης της Εταιρίας, που άσκησε το Διοικητικό Συμβούλιο κατά τη χρήση 1/7/2020-30/06/2021, σύμφωνα με τα προβλεπόμενα στο άρθρο 108 του Νόμου 4548/2018 όπως ισχύει και απαλλαγή των Ορκωτών Ελεγκτών από κάθε ευθύνη αποζημίωσης για τη χρήση 1/7/2020-30/06/2021, σύμφωνα με το άρθρο 117, παρ. 1 περίπτ. γ' του Ν. 4548/2018.

Εγκρίθηκε η συνολική διαχείριση της εταιρείας για τη χρήση 1/7/2020-30/06/2021 και απαλλάχθηκε ο Ορκωτό Λογιστής από κάθε ευθύνη για τις οικονομικές καταστάσεις και τα πεπραγμένα της χρήσης 1/7/2020-30/06/2021.

ΘΕΜΑ 3° : Υποβολή προς συζήτηση στη Γενική Συνέλευση της Έκθεσης Αποδοχών των μελών του Δ.Σ. για την οικονομική χρήση 1/7/2020-30/06/2021, σύμφωνα με το άρθρο 112 του ν. 4548/2018.

Υποβλήθηκε η Έκθεση Αποδοχών του Δ.Σ. για την οικονομική χρήση 1/7/2020-30/06/2021, σύμφωνα με τις προβλέψεις του άρθρου 112 ν. 4548/2018.

ΘΕΜΑ 4° : Έγκριση της αναθεωρημένης Πολιτικής Αποδοχών σύμφωνα με τα οριζόμενα στο άρθρο 110 του Νόμου 4548/2018.

Εγκρίθηκε η αναθεωρημένη Πολιτική Αποδοχών της εταιρείας

ΘΕΜΑ 5° : Τροποποίηση των άρθρων 7, 23 και 26 του Καταστατικού της Εταιρείας.

Εγκρίθηκε η τροποποίηση των άρθρων 7, 23 και 26 του Καταστατικού της εταιρείας το οποίο και κωδικοποιήθηκε εκ νέου με την ίδια εγκριτική απόφαση.

ΘΕΜΑ 6°: Παροχή εξουσιοδότησης προς το Διοικητικό Συμβούλιο να αυξάνει το κεφάλαιο της Εταιρείας με δυνατότητα περιορισμού ή κατάργησης του

δικαιώματος προτίμησης των υφιστάμενων μετόχων, σύμφωνα με τα άρθρα 24 παρ.1(β) και 27 παρ. 4 του Ν. 4548/2018.

Χορηγήθηκε εξουσιοδότηση προς το Διοικητικό Συμβούλιο να αυξάνει το κεφάλαιο της Εταιρείας με δυνατότητα περιορισμού ή κατάργησης του δικαιώματος προτίμησης των υφιστάμενων μετόχων, σύμφωνα με τα άρθρα 24 παρ.1(β) και 27 παρ. 4 του Ν. 4548/2018

ΘΕΜΑ 7ο: Παροχή εξουσιοδότησης στο Διοικητικό Συμβούλιο να θεσπίζει πρόγραμμα διάθεσης μετοχών κατ' άρθρο 113 παρ. 4 του Ν. 4548/2018 σε στελέχη της διοίκησης και του προσωπικού της Εταιρείας και των συνδεδεμένων με αυτήν εταιριών κατά την έννοια του άρθρου 32 του Ν. 4308/2014, με τη μορφή δικαιωμάτων προαίρεσης για απόκτηση μετοχών (Stock Options).

Χορηγήθηκε εξουσιοδότηση προς το Διοικητικό Συμβούλιο να θεσπίζει πρόγραμμα διάθεσης μετοχών κατ' άρθρο 113 παρ. 4 του Ν. 4548/2018 σε στελέχη της διοίκησης και του προσωπικού της Εταιρείας και των συνδεδεμένων με αυτήν εταιριών κατά την έννοια του άρθρου 32 του Ν. 4308/2014, με τη μορφή δικαιωμάτων προαίρεσης για απόκτηση μετοχών (Stock Options).

ΘΕΜΑ 8ο: Ενημέρωση για την παραίτηση και Έγκριση της Γενικής Συνέλευσης της αντικατάστασης μελών του Διοικητικού Συμβουλίου της Εταιρείας. Ενημέρωση και Έγκριση της Συγκρότησης των Επιτροπών και του Διοικητικού Συμβουλίου.

Η Γενική Συνέλευση, ορίζοντας παράλληλα και τα ανεξάρτητα μη εκτελεστικά μέλη του ΔΣ, σύμφωνα με τις διατάξεις του άρθρου 3 του Ν. 3016/2002 και του άρθρου 5 του Ν. 4706/2020, εξέλεξε τα κάτωθι μέλη με τις αντίστοιχες ιδιότητες ως ακολούθως:

1. Γκρούιτς Σπυρίδωνα του Κωνσταντίνου ως ανεξάρτητο μη εκτελεστικό μέλος ΔΣ
2. Δασκαλόπουλο Δημήτριο του Ευθυμίου ως ανεξάρτητο μη εκτελεστικό μέλος ΔΣ

3. Περράτη Παύλο του Σπυρίδωνος ως ανεξάρτητο μη εκτελεστικό μέλος ΔΣ

4. Παπαθάνο Αριστείδη του Χρήστου ως εκτελεστικό μέλος ΔΣ

Η θητεία των ως άνω εκλεγέντων μελών θα έχει διάρκεια έως την λήξη της θητείας του υφισταμένου Διοικητικού Συμβουλίου ήτοι έως την 03/03/2025, σύμφωνα με την οικεία απόφαση της ΓΣ της 4ης Μαρτίου 2020, παρατεινόμενη μέχρι την ημερομηνία της πρώτης Τακτικής Γενικής Συνέλευσης μετά την λήξη της ως άνω θητείας. Επίσης η Γενική Συνέλευση ενημερώθηκε για την υφιστάμενη συγκρότηση της Επιτροπής Ελέγχου, της Επιτροπής Αποδοχών και Υποψηφιοτήτων και του ΔΣ.

ΘΕΜΑ 9ο: Έκθεση πεπραγμένων Επιτροπής Ελέγχου.

Αναγνώσθηκε από τον Πρόεδρο της Επιτροπής Ελέγχου της εταιρείας η Έκθεση Πεπραγμένων της Επιτροπής Ελέγχου.

ΘΕΜΑ 10ο: Εκλογή δύο Ορκωτών Ελεγκτών, δηλαδή ενός τακτικού και ενός αναπληρωματικού για τη χρήση 1.7.2021-30.06.2022 και καθορισμός της αμοιβής αυτών.

Έγινε εκλογή Ορκωτών Ελεγκτών για τη χρήση 1/7/2021-30/06/2022 και αποφασίστηκε το ποσό της αμοιβής τους.

ΘΕΜΑ 11ο: Έγκριση αμοιβών των μελών του Διοικητικού Συμβουλίου για τη χρήση 1.7.2020-30.06.2021 και προέγκριση αυτών για τη χρήση 1.7.2021-30.06.2022.

Εγκρίθηκαν οι αμοιβές των μελών του Διοικητικού Συμβουλίου για τη χρήση 1/7/2021-30/06/2022.

ΘΕΜΑ 12^ο: Έγκριση προκαταβολής αμοιβών σε μέλη του Δ.Σ. για το διάστημα μέχρι την επόμενη Τακτική Γενική Συνέλευση σύμφωνα με το άρθρο 109 του Νόμου 4548/2018.

Εγκρίθηκε η χορήγηση προκαταβολών στα μέλη του Διοικητικού Συμβουλίου για την περίοδο μετά τις 30/06/2022 και μέχρι την επόμενη Τακτική Γενική Συνέλευση.

Τάυρος 10 Μαρτίου 2022

Το Διοικητικό Συμβούλιο

From: ΚΡΙ-ΚΡΙ Α.Ε.
Posted At: 10 March 2022 14:07
Conversation: ΑΝΑΚΟΙΝΩΣΗ ΡΥΘΜΙΖΟΜΕΝΗΣ ΠΛΗΡΟΦΟΡΙΑΣ ΤΟΥ Ν.
3556/2007: Γνωστοποίηση συναλλαγών
Posted To: DOLAnnouncements

Subject: ΑΝΑΚΟΙΝΩΣΗ ΡΥΘΜΙΖΟΜΕΝΗΣ ΠΛΗΡΟΦΟΡΙΑΣ ΤΟΥ Ν.
3556/2007: Γνωστοποίηση συναλλαγών

Η εταιρεία ΚΡΙ-ΚΡΙ Α.Β.Ε.Ε. Βιομηχανία Γάλακτος ανακοινώνει, με βάση το άρθρο 21 του Ν.3556/2007 και τις διατάξεις του άρθρου 19 του Κανονισμού (ΕΕ) 596/2014 του Ευρωπαϊκού Κοινοβουλίου και του Συμβουλίου, ότι ο κος Τσινάβος Παναγιώτης, Υπόχρεο Πρόσωπο βάσει του α.13 του Ν.3340/2005, ως Πρόεδρος & Δ/νων Σύμβουλος της Εταιρείας, προέβη στις 8/3/2022 σε αγορά 3.500 κοινών ονομαστικών μετοχών προς 7,3109 ευρώ έκαστη.

From: CPI A.E.
 Posted At: 10 March 2022 14:07
 Conversation: ΑΠΟΤΕΛΕΣΜΑΤΑ ΨΗΦΟΦΟΡΙΑΣ ΣΤΑ ΘΕΜΑΤΑ ΓΕΝ.ΣΥΝ.
 10.03.2022
 Posted To: DOLAnnouncements
 Subject: ΑΠΟΤΕΛΕΣΜΑΤΑ ΨΗΦΟΦΟΡΙΑΣ ΣΤΑ ΘΕΜΑΤΑ ΓΕΝ.ΣΥΝ.
 10.03.2022

| | | | | | | |
|---|--|---|---|---------------|---------------------------|--------------|
| “CPI ΑΝΩΝΥΜΟΣ ΕΤΑΙΡΕΙΑ ΗΛΕΚΤΡΟΝΙΚΩΝ ΥΠΟΛΟΓΙΣΤΩΝ ΚΑΙ ΠΕΡΙΦΕΡΕΙΑΚΩΝ” ΓΕΜΗ: 001788301000 (ΑΡ.Μ.Α.Ε. 32624/06/Β/95/1) | | | | | | |
| ΑΠΟΤΕΛΕΣΜΑΤΑ ΨΗΦΟΦΟΡΙΑ ΕΤΗΣΙΑΣ ΤΑΚΤΙΚΗΣ ΓΕΝΙΚΗΣ ΣΥΝΕΛΕΥΣΗΣ ΤΗΣ 10ης ΜΑΡΤΙΟΥ 2022 | | | | | | |
| ΘΕΜΑΤΑ ΗΜΕΡΗΣΙΑΣ ΔΙΑΤΑΞΗΣ | | ΜΕΤΟΧΕΣ ΜΕ ΕΓΚΥΡΕΣ ΨΗΦΟΥΣ | ΨΗΦΟΙ | | | |
| | | | ΠΟΣΟΣΤ Ο ΕΠΙ ΤΟΥ ΜΕΤΟΧΙ ΚΟΥ ΚΕΦΑΛΑΙ ΟΥ | ΥΠΕΡ | ΚΑΤ Α | ΑΠΟΧΗ |
| 1 | Υποβολή και έγκριση των Ετήσιων Οικονομικών Καταστάσεων της Εταιρείας (σε ενοποιημένη και μη βάση) της εταιρικής χρήσης από 1.7.2020 – 30.06.2021, καθώς και των σχετικών Εκθέσεων του | 7.096.439 | 71,62% | 7.096.43 9 | 0 | 0 |

| | | | | | | |
|---|--|-----------|--------|-----------|---|---|
| | Διοικητικού Συμβουλίου και των Ορκωτών Ελεγκτών | | | | | |
| 2 | Έγκριση της συνολικής διαχείρισης της Εταιρίας, που άσκησε το Διοικητικό Συμβούλιο κατά τη χρήση 1/7/2019-30/06/2020, σύμφωνα με τα προβλεπόμενα στο άρθρο 108 του Νόμου 4548/2018 όπως ισχύει και απαλλαγή των Ορκωτών Ελεγκτών από κάθε ευθύνη αποζημίωσης για τη χρήση 1/7/2020-30/06/2021, σύμφωνα με το άρθρο 117, παρ. 1 περίπτ. γ' του Ν. 4548/2018. | 7.096.439 | 71,62% | 7.096.439 | 0 | 0 |
| 3 | Υποβολή προς συζήτηση στη Γενική Συνέλευση της Έκθεσης Αποδοχών των μελών του Δ.Σ. για την οικονομική χρήση 1/7/2020-30/06/2021, σύμφωνα με το άρθρο 112 του ν. 4548/2018. | 7.096.439 | 71,62% | 7.096.439 | 0 | 0 |
| 4 | Έγκριση της αναθεωρημένης Πολιτικής Αποδοχών σύμφωνα με τα οριζόμενα στο άρθρο 110 του Νόμου 4548/2018. | 7.096.439 | 71,62% | 7.096.439 | 0 | 0 |
| 5 | Τροποποίηση των άρθρων 7, 23 και 26 του Καταστατικού της Εταιρείας. | 7.096.439 | 71,62% | 7.096.439 | 0 | 0 |
| 6 | Παροχή εξουσιοδότησης προς το Διοικητικό Συμβούλιο να αυξάνει το κεφάλαιο της Εταιρείας με δυνατότητα περιορισμού ή κατάργησης του δικαιώματος προτίμησης των υφιστάμενων μετόχων, σύμφωνα με τα άρθρα 24 | 7.096.439 | 71,62% | 7.096.439 | 0 | 0 |

| | | | | | | |
|----|---|-----------|--------|-----------|---|---|
| | παρ.1(β) και 27 παρ. 4 του Ν. 4548/2018. | | | | | |
| 7 | Έγκριση αμοιβών των μελών του Διοικητικού Συμβουλίου για τη χρήση 1.7.2019-30.06.2020 και προέγκριση αυτών για τη χρήση 1.7.2020-30.06.2021. | 7.096.439 | 71,62% | 7.096.439 | 0 | 0 |
| 8 | Ενημέρωση για την παραίτηση και Έγκριση της Γενικής Συνέλευσης της αντικατάστασης μελών του Διοικητικού Συμβουλίου της Εταιρείας. Ενημέρωση και Έγκριση της Συγκρότησης των Επιτροπών και του Διοικητικού Συμβουλίου. | 7.096.439 | 71,62% | 7.096.439 | 0 | 0 |
| 9 | Έκθεση πεπραγμένων Επιτροπής Ελέγχου. | 7.096.439 | 71,62% | 7.096.439 | 0 | 0 |
| 10 | Εκλογή δύο Ορκωτών Ελεγκτών, δηλαδή ενός τακτικού και ενός αναπληρωματικού για τη χρήση 1.7.2021-30.06.2022 και καθορισμός της αμοιβής αυτών. | 7.096.439 | 71,62% | 7.096.439 | 0 | 0 |
| 11 | Έγκριση αμοιβών των μελών του Διοικητικού Συμβουλίου για τη χρήση 1.7.2020-30.06.2021 και προέγκριση αυτών για τη χρήση 1.7.2021-30.06.2022. | 7.096.439 | 71,62% | 7.096.439 | 0 | 0 |
| 12 | Έγκριση προκαταβολής αμοιβών σε μέλη του Δ.Σ. για το διάστημα μέχρι την επόμενη Τακτική Γενική Συνέλευση σύμφωνα με το άρθρο 109 του Νόμου 4548/2018. | 7.096.439 | 71,62% | 7.096.439 | 0 | 0 |
| 13 | Παροχή αδείας, κατ' άρθρο 98 παρ. 1 του Ν.4548/2018 στα μέλη του Διοικητικού Συμβουλίου συμμετοχής | 7.096.439 | 71,62% | 7.096.439 | 0 | 0 |

| | | | | | | |
|--|--|--|--|--|--|--|
| στα διοικητικά συμβούλια άλλων εταιρειών. | | | | | | |
| | | | | | | |
| | | | | | | |
| | | | | | | |
| Τάυρος 10 Μαρτίου 2022 | | | | | | |
| | | | | | | |
| Το Διοικητικό Συμβούλιο | | | | | | |
| | | | | | | |

[ΑΠΟΤΕΛΕΣΜΑΤΑ ΨΗΦΟΦΟΡΙΑΣ ΤΑΚΤΙΚΗΣ ΓΣ 10 03 2022](#)

From: ELTON A.E.B.E.
Posted At: 10 March 2022 14:33
Conversation: ΑΝΑΚΟΙΝΩΣΗ ΣΧΕΤΙΚΑ ΜΕ ΤΙΣ ΕΞΕΛΙΞΕΙΣ ΣΤΗΝ ΘΥΓΑΤΡΙΚΗ ΕΤΑΙΡΕΙΑ ΣΤΗΝ ΟΥΚΡΑΝΙΑ
Posted To: DOLAnnouncements
Subject: ΑΝΑΚΟΙΝΩΣΗ ΣΧΕΤΙΚΑ ΜΕ ΤΙΣ ΕΞΕΛΙΞΕΙΣ ΣΤΗΝ ΘΥΓΑΤΡΙΚΗ ΕΤΑΙΡΕΙΑ ΣΤΗΝ ΟΥΚΡΑΝΙΑ

Ο Όμιλος ELTON ενημερώνει το επενδυτικό αλλά και το ευρύτερο κοινό ότι οι εγκαταστάσεις που φιλοξενούν τα Logistics της θυγατρικής μας εταιρείας στην Ουκρανία καταστράφηκαν μετά από βομβαρδισμό.

Οι εγκαταστάσεις βρίσκονταν στο διαμετακομιστικό κέντρο 3PL Operator έκτασης άνω των 30.000 τ.μ. στην περιοχή Kyïev Oblast και φιλοξενούσαν τα προϊόντα που προορίζονταν για την αγορά της Ουκρανίας, αξίας κάτω του επιπέδου σημαντικότητας.

Δεν έχουμε ενημέρωση για τον ακριβή χρόνο της επίθεσης. Σημειώνουμε ότι οι κεντρικές υπηρεσίες και τα γραφεία της θυγατρικής μας εταιρείας στο Κίεβο δεν έχουν επηρεασθεί και έχουν ήδη εκκενωθεί από την έναρξη των γεγονότων, με άξονα την απόλυτη ασφάλεια των ανθρώπων της εταιρείας μας και των οικογενειών τους.

Η θυγατρική μας στην Ουκρανία, μαζί με τους ανθρώπους μας, τους τοπικούς συνεργάτες και τους πελάτες, αποτελεί εκ των κορυφαίων επιτευγμάτων στην σαρακονταετή πορεία της ELTON, και μολονότι το αδιανόητο αυτό χτύπημα προκαλεί σε όλους μας βαθύτατη λύπη και δέος, γνωρίζουμε ότι είναι ασήμαντο μπροστά στις ανθρώπινες απώλειες και τον πόνο των συνανθρώπων μας στην Ουκρανία. «Προσεύχομαι να τελειώσει ο εφιάλτης του πολέμου, να μπει τέλος στον πόνο τόσων ανθρώπων και σε μία πρωτόγνωρη ανθρωπιστική κρίση που μας αφορά όλους», δήλωσε ο κ. Νέστωρ Παπαθανασίου, ιδρυτής της ELTON.

Η τελευταία αυτή εξέλιξη δεν αναμένεται να επηρεάσει σημαντικά την ισχυρή οικονομική θέση του Ομίλου, ο οποίος ως πάγια τακτική λαμβάνει τα απαραίτητα μέτρα εξασφάλισης και προστασίας τόσο αυτής, όσο και της αδιάλειπτης υποστήριξης των πελατών μας. Παρακολουθούμε διαρκώς τις εξελίξεις, αναλύοντας και αξιολογώντας την επίδρασή τους στις ευρύτερες δραστηριότητες του Ομίλου μας, ενώ παραμένουμε στο πλευρό των συνεργατών μας και όσων χρειάζονται τη στήριξή μας.

From: UNIBIOS A.E.
Posted At: 10 March 2022 16:37
Conversation: ΓΝΩΣΤΟΠΟΙΗΣΗ ΑΠΟΦΑΣΗΣ ΓΙΑ ΤΗΝ ΑΓΟΡΑ ΙΔΙΩΝ ΜΕΤΟΧΩΝ
Posted To: DOLAnnouncements
Subject: ΓΝΩΣΤΟΠΟΙΗΣΗ ΑΠΟΦΑΣΗΣ ΓΙΑ ΤΗΝ ΑΓΟΡΑ ΙΔΙΩΝ ΜΕΤΟΧΩΝ

Ανακοίνωση των Όρων του Προγράμματος Αγοράς Ιδίων Μετοχών της Unibios Συμμετοχών ΑΕ

Η Unibios ΑΕ Συμμετοχών ανακοινώνει ότι κατά την Έκτακτη Γενική Συνέλευση των Μετόχων της που έλαβε χώρα την 18-2-2022 αποφασίστηκε να συνεχισθεί το πρόγραμμα αγοράς ιδίων μετοχών της Εταιρείας:

Α) Χορηγήθηκε νέα έγκριση για αγορά ιδίων μετοχών με τους παρακάτω όρους:

(1) Μέγιστη ποσότητα αγοράς: Η συνολική ποσότητα των μετοχών που θα αποκτήσει η εταιρία μαζί με αυτές που κατέχει ήδη δεν θα ξεπερνά το 10% των δικαιωμάτων ψήφου ή του μετοχικού κεφαλαίου της εταιρίας. Η ποσότητα αυτή σήμερα αντιστοιχεί σε 1.486.489 μετοχές.

(2) Η διάρκεια του προγράμματος ορίζεται από την λήξη του προηγούμενου και μέχρι την 31-12-2022.

(3) Η μέγιστη τιμή αγοράς ορίζεται ίση €1,93 και η ελάχιστη τιμή αγοράς στο €0,01.

Η εταιρεία θα δύναται να χρησιμοποιήσει τις ίδιες μετοχές που θα αποκτήσει σύμφωνα με το άρθρο 49 του Ν 4548/2018 στο σύνολό τους ή μέρος τους για διάθεση στο προσωπικό εν γένει ή/και για την ικανοποίηση δικαιωμάτων προαίρεσης απόκτησης μετοχών στα πλαίσια των προγραμμάτων δικαιωμάτων προαίρεσης ή και για την μείωση του κεφαλαίου της. Η εταιρεία μπορεί να χρησιμοποιήσει τις μετοχές και για οποιαδήποτε άλλη νόμιμη αιτία συμπεριλαμβάνοντας σε κάθε περίπτωση την αγορά μετοχών άλλης εταιρείας. Η Unibios Συμμετοχών ΑΕ ανακοινώνει την θέση σε ισχύ του προγράμματος αγοράς ιδίων μετοχών.

From: CORAL A.E.
Posted At: 10 March 2022 17:04
Conversation: Συναλλαγές της ΤΡΑΠΕΖΑΣ OPTIMA BANK A.E. (ρυθμιζόμενη πληροφορία Ν.3556/2007)
Posted To: DOLAnnouncements
Subject: Συναλλαγές της ΤΡΑΠΕΖΑΣ OPTIMA BANK A.E. (ρυθμιζόμενη πληροφορία Ν.3556/2007)

Η CORAL ΑΕ, σύμφωνα με τους Ν. 3556/2007 και 3606/2007, ανακοινώνει ότι η ΤΡΑΠΕΖΑ OPTIMA BANK Α.Ε. την ενημέρωσε ότι την 09/03/2022 προέβη σε αγορά 16 ομολογιών εκδόσεως CORAL ΑΕ συνολικής αξίας ΕΥΡΩ 16.000,00.

Η γνωστοποίηση εκ μέρους της ΤΡΑΠΕΖΑΣ OPTIMA BANK Α.Ε. προς την Εταιρία και ακολούθως η ανακοίνωση της Εταιρίας προς τις αρχές της Κεφαλαιαγοράς, γίνεται επειδή ο κ. Πέτρος Τζαννετάκης είναι μη εκτελεστικό μέλος του Δ.Σ. της ΤΡΑΠΕΖΑΣ OPTIMA BANK Α.Ε., ενώ κατέχει τη θέση του μη εκτελεστικού μέλους του Δ.Σ. της CORAL ΑΕ.

Ο κ. Πέτρος Τζαννετάκης είναι πρόσωπο υπόχρεο να γνωστοποιεί τις χρηματιστηριακές συναλλαγές του με αντικείμενο ομολογίες εκδόσεως CORAL ΑΕ (άρθρο 19 του Κανονισμού ΕΕ 596/2014).

Το Διοικητικό Συμβούλιο

Ομολογιακά Δάνεια Επιχειρήσεων – Οργανωμένη Αγορά (Μη Μετατρέψιμα)

| Πλήθος Εισηγμένων Ομολογίων | Ονομαστική αξία | Τιμή έκδοσης | Σημερινό επιτόκιο | Ημερ. λήξης | Διάρκεια (έτη) | Σημείωση | Τοκομερίδιο | | Μον. Διασπ. | Ομόλογα Επιχειρήσεων | Δεδ. Τόκος | Αποδ. Λήξη | Κατωτ Τιμή | Ανωτ Τιμή | Τιμή κλεισ. Προηγ. | Κλείσιμο-ημ/νία | Όγκος | Αξία Συναλλαγών | Τελευταία εντολή | | λαχ έτους | Μεγ έτους | | |
|-----------------------------|-----------------|--------------|-------------------|-------------|----------------|----------|-------------|--------------|-------------|--|------------|------------|------------|-----------|--------------------|-----------------|------------|-----------------|------------------|-------------|-----------|------------|------------|----------|
| | | | | | | | Κοινό | Προτιμησιακό | | | | | | | | | | | Τιμή | Αγορ./ Πώλ. | | | Ημερομηνία | |
| 120,000 | 1,000.00 | 1,000.00 | 3.95 | 04/04/2025 | 7 | --- | 8 | --- | 1 | ΓΕΚ ΤΕΡΝΑ Α.Ε. (Μη μετατρέψιμο) | 17.6653 | 3.3940 | 100.0000 | 101.0000 | 100.0600 | 100.1180 | 09/03/2022 | 156,000 | 159,202.28 | 100.0500 | A | 10/03/2022 | 99.3357 | 103.2000 |
| 320,000 | 1,000.00 | 1,000.00 | 3.40 | 21/07/2027 | 7 | --- | 4 | --- | 1 | LAMDA DEVELOPMENT Α.Ε. (Μη μετατρέψιμο) | 4.9111 | 4.1190 | 95.0000 | 97.2238 | 95.7714 | 96.0000 | 09/03/2022 | 303,000 | 291,675.49 | 94.2500 | A | 10/03/2022 | 93.0000 | 102.0000 |
| 200,000 | 1,000.00 | 1,000.00 | 2.10 | 27/10/2027 | 7 | --- | 3 | --- | 1 | Ο.Π.Α.Π. Α.Ε. (Μη Μετατρέψιμο) | 8.0500 | 2.1810 | 98.0000 | 99.2659 | 99.2655 | 98.5730 | 09/03/2022 | 25,000 | 24,777.20 | 96.5000 | A | 10/03/2022 | 96.0000 | 101.7500 |
| 150,000 | 1,000.00 | 1,000.00 | 2.65 | 22/10/2026 | 5 | --- | 1 | --- | 1 | CPLP SHIPPING HOLDINGS PLC (Μη μετατρέψιμο) | 10.5264 | 4.0240 | 93.6500 | 95.5000 | 94.4208 | 94.2660 | 08/03/2022 | 24,000 | 22,913.63 | 93.6000 | A | 10/03/2022 | 94.2138 | 100.0000 |
| 250,000 | 1,000.00 | 1,000.00 | 2.45 | 16/11/2028 | 7 | --- | 1 | --- | 1 | ΕΛΒΑΛΧΑΛΚΟΡ Α.Ε. (Μη μετατρέψιμο) | 8.0306 | 4.1150 | 89.5000 | 92.5000 | 91.0000 | 90.5000 | 09/03/2022 | 229,000 | 209,350.50 | 92.5000 | A | 10/03/2022 | 90.5001 | 100.2900 |
| 120,000 | 1,000.00 | 1,000.00 | 2.65 | 06/12/2028 | 7 | --- | 1 | --- | 1 | ΝΟΒΑΛ ΠΡΟΠΕΡΤΥ ΑΕΕΑΠ (Μη μετατρέψιμο) | 7.2139 | 3.8500 | --- | --- | --- | 93.3560 | 01/03/2022 | --- | --- | 90.2500 | A | 10/03/2022 | 93.3560 | 100.0000 |
| 300,000 | 1,000.00 | 1,000.00 | 2.30 | 14/12/2028 | 7 | --- | 1 | --- | 1 | ΓΕΚ ΤΕΡΝΑ Α.Ε. (Μη μετατρέψιμο) | 5.7500 | 4.2760 | 85.8000 | 89.3899 | 89.3899 | 91.0000 | 09/03/2022 | 113,000 | 99,875.97 | 87.0300 | A | 10/03/2022 | 89.3899 | 100.0000 |
| 500,000 | 1,000.00 | 1,000.00 | 2.75 | 03/07/2027 | 7 | --- | 4 | --- | 1 | ΓΕΚ ΤΕΡΝΑ Α.Ε. (Μη μετατρέψιμο) | 5.3472 | 4.1670 | 92.8000 | 94.0000 | 92.9000 | 92.1450 | 09/03/2022 | 67,000 | 62,795.94 | 91.0010 | A | 10/03/2022 | 91.0000 | 99.0000 |
| 200,000 | 1,000.00 | 1,000.00 | 3.60 | 12/03/2026 | 7 | --- | 6 | --- | 1 | ΑΕΡΟΠΟΡΙΑ ΑΙΓΑΙΟΥ Α.Ε. (Μη μετατρέψιμο) | --- | 4.0190 | 96.3000 | 97.0000 | 97.0000 | 95.8170 | 09/03/2022 | 35,000 | 33,933.00 | 96.3000 | A | 10/03/2022 | 95.8165 | 101.3000 |
| 175,000 | 1,000.00 | 1,000.00 | 3.40 | 26/07/2024 | 5 | --- | 6 | --- | 1 | ΑΤΤΙΣΑ Α.Ε. ΣΥΜΜΕΤΟΧΩΝ (Μη μετατρέψιμο) | 4.4389 | 4.4220 | 96.0000 | 97.0000 | 96.8985 | 95.2430 | 09/03/2022 | 20,000 | 19,468.48 | 95.8000 | A | 10/03/2022 | 94.5217 | 99.4500 |
| 90,000 | 1,000.00 | 1,000.00 | 3.00 | 11/05/2023 | 5 | --- | 8 | --- | 1 | CORAL Α.Ε. (Μη μετατρέψιμο) | 10.2500 | 2.6790 | 100.0100 | 100.0100 | 100.0100 | 100.0850 | 09/03/2022 | 90,000 | 90,931.50 | 100.0500 | A | 10/03/2022 | 99.8036 | 102.0000 |
| 20,148 | 1,000.00 | 1,000.00 | 4.95 | 26/06/2023 | 5 | --- | 8 | --- | 1 | B&F Α.Β.Ε.Ε. ΕΝΔΥΜΑΤΩΝ (Μη μετατρέψιμο) | 10.5875 | 4.3900 | --- | --- | --- | 99.6810 | 09/03/2022 | --- | --- | 99.6100 | A | 10/03/2022 | 99.0000 | 101.0000 |
| 200,000 | 1,000.00 | 1,000.00 | 1.90 | 23/03/2028 | 7 | --- | 2 | --- | 1 | ΜΟΤΟΡ ΟΪΛ ΔΙΥΛΙΣΤΗΡΙΑ ΚΟΡΙΝΘΟΥ ΑΕ (Μη μετατρέψιμο) | 9.0778 | 2.7570 | 94.0500 | 95.5000 | 95.2422 | 94.9500 | 09/03/2022 | 9,000 | 8,653.50 | 94.5000 | A | 10/03/2022 | 94.5000 | 99.2000 |
| 100,000 | 1,000.00 | 1,000.00 | 2.70 | 25/05/2026 | 5 | --- | 2 | --- | 1 | COSTAMARE PARTICIPATIONS PLC (Μη μετατρέψιμο) | 8.1750 | 3.5950 | 95.0000 | 96.8000 | 96.4000 | 97.0000 | 09/03/2022 | 27,000 | 26,248.72 | 96.0000 | A | 10/03/2022 | 95.3065 | 102.0000 |
| 300,000 | 1,000.00 | 1,000.00 | 2.30 | 20/07/2028 | 7 | --- | 2 | --- | 1 | ΠΡΟΝΤΕΑ ΑΕΕΑΠ (Μη μετατρέψιμο) | 3.3861 | 4.2320 | 89.1000 | 90.5000 | 89.8855 | 90.4000 | 09/03/2022 | 131,000 | 117,301.64 | 89.3000 | A | 10/03/2022 | 89.3428 | 98.1000 |
| 150,000 | 1,000.00 | 1,000.00 | 2.60 | 22/10/2026 | 7 | --- | 5 | --- | 1 | ΤΕΡΝΑ ΕΝΕΡΓΕΙΑΚΗ Μ.Α.Ε.Χ. (Μη μετατρέψιμο) | 10.3278 | 3.7550 | 93.0500 | 95.0000 | 94.4564 | 96.5250 | 09/03/2022 | 104,000 | 99,308.71 | 93.0500 | A | 10/03/2022 | 92.9810 | 99.9900 |
| 100,000 | 1,000.00 | 1,000.00 | 2.80 | 25/01/2027 | 5 | --- | 1 | --- | 1 | PREMIA Α.Ε. (Μη μετατρέψιμο) | 3.7333 | 3.7450 | 96.0000 | 96.0000 | 96.0000 | 96.9000 | 08/03/2022 | 1,000 | 963.73 | 94.0000 | A | 10/03/2022 | 94.5000 | 99.5000 |
| 100,000 | 1,000.00 | 1,000.00 | 2.95 | 11/02/2027 | 5 | --- | 1 | --- | 1 | SAFE BULKERS PARTICIPATIONS PLC (Μη μετατρέψιμο) | 2.5403 | 4.2760 | --- | --- | --- | 94.5000 | 09/03/2022 | --- | --- | 94.5500 | A | 10/03/2022 | 94.5000 | 99.9900 |

Σημειώσεις Εταιρικών Ομολόγων

Ο Όγκος Συναλλαγών υπολογίζεται ως (Τεμάχια) * (Ονομαστική Τιμή). Η Αξία Συναλλαγών υπολογίζεται ως (Τεμάχια) * (Ονομαστική Τιμή) * (Τιμή %) + (Δεδουλευμένοι Τόκοι).

Οι τιμές συναλλαγών των ομολόγων υπολογίζονται ως ποσοστό επί τοις εκατό (%) της ονομαστικής τους τιμής.

Όλα τα ομόλογα έχουν Ονομαστική Αξία εκπεφρασμένη σε Ευρώ (εκτός εάν σημειώνεται διαφορετικά).

Ομόλογα Ελληνικού Δημοσίου

| Πλήθος Εισηγμ. Ομολογιών | Ονομ. αξία | Σημερινό επιτόκιο | Υπολογισμός Δεδουλευμένων | Ημερ/νία Λήξης [1] | Διάρκεια (έτη) | Σημείωση | Ημερομηνία Πληρ. | Αξία τρέχοντος | Μον. Διασπ. | Ομόλογα Ελληνικού Δημοσίου | Κατωτ Τιμή | Ανωτ Τιμή | Τιμή κλεισ. | Προηγ. Κλείσιμο-ημ/νία | Όγκος | Αξία Συναλλαγών | Τελευταία εντολή Αγορ./ Πώλ. Ημερομηνία |
|--------------------------|------------|-------------------|---------------------------|--------------------|----------------|----------|-------------------|----------------|-------------|---------------------------------|------------|-----------|-------------|------------------------|-------|-----------------|---|
| 3,000,000 | 1,000.00 | 4.38 | Πργμ/Πργμ | 01/08/2022 | 5 | --- | 01/08 | 4.38 | 1 | ΟΕΔ-ΣΤΘ-010822-05Χ-4,375-1,000 | --- | --- | --- | --- | --- | --- | 1.0000 A 28/11/2018 |
| 4,500,000 | 1,000.00 | 1.88 | Πργμ/Πργμ | 04/02/2035 | 15 | --- | 04/02 | 1.88 | 1 | ΟΕΔ-ΣΤΘ-040235-15Χ-1,875-1,000 | --- | --- | --- | --- | --- | --- | --- |
| 2,500,000 | 1,000.00 | 3.45 | Πργμ/Πργμ | 02/04/2024 | 5 | --- | 02/04 | 3.45 | 1 | ΟΕΔ-ΣΤΘ-020424-05Χ-3,450-1,000 | --- | --- | --- | --- | --- | --- | --- |
| 6,000,000 | 1,000.00 | 0.75 | Πργμ/Πργμ | 18/06/2031 | 10 | --- | 18/06 | 0.75 | 1 | ΟΕΔ-ΣΤΘ-180631-10Χ-0,750-1,000 | --- | --- | --- | --- | --- | --- | --- |
| 4,355,990,324 | 1.00 | 3.50 | Πργμ/Πργμ | 30/01/2023 | 5 | --- | 01/02 - 31/01 | 3.50 | 1 | ΟΕΔ-ΣΤΘ-300123-05Χ-3,500-1,00 | --- | --- | --- | 94.5720 13/07/2018 | --- | --- | 1.0000 A 28/11/2018 |
| 5,962,747,327 | 1.00 | 3.75 | Πργμ/Πργμ | 30/01/2028 | 10 | --- | /02 - 01/02 - 31/ | 3.75 | 1 | ΟΕΔ-ΣΤΘ-300128-10Χ-3,750-1,00 | --- | --- | --- | 85.4610 13/07/2018 | --- | --- | 1.0000 A 28/11/2018 |
| 6,567,309,386 | 1.00 | 3.90 | Πργμ/Πργμ | 30/01/2033 | 15 | --- | /02 - 01/02 - 31/ | 3.90 | 1 | ΟΕΔ-ΣΤΘ-300133-15Χ-3,900-1,00 | --- | --- | --- | 78.6730 13/07/2018 | --- | --- | 1.0000 A 28/11/2018 |
| 5,222,848,349 | 1.00 | 4.00 | Πργμ/Πργμ | 30/01/2037 | 19 | --- | /02 - 01/02 - 31/ | 4.00 | 1 | ΟΕΔ-ΣΤΘ-300137-19Χ-4,000-1,00 | --- | --- | --- | 77.0370 13/07/2018 | --- | --- | 1.0000 A 28/11/2018 |
| 5,126,770,669 | 1.00 | 4.20 | Πργμ/Πργμ | 30/01/2042 | 24 | --- | /02 - 01/02 - 31/ | 4.20 | 1 | ΟΕΔ-ΣΤΘ-300142-24Χ-4,200-1,00 | --- | --- | --- | 77.7640 13/07/2018 | --- | --- | 1.0000 A 28/11/2018 |
| 119,550,565 | 1.00 | 4.30 | Πργμ/Πργμ | 24/02/2023 | 11 | --- | 24/02 | 4.30 | 1 | ΟΕΔ-ΣΤΘ-240223-11Χ-2,000-1,00 | --- | --- | --- | 10.0000 22/06/2015 | --- | 10.0000 | A 11/07/2019 |
| 48,794,718 | 1.00 | 4.30 | Πργμ/Πργμ | 24/02/2024 | 12 | --- | 24/02 | 4.30 | 1 | ΟΕΔ-ΣΤΘ-240224-12Χ-2,000-1,00 | --- | --- | --- | 10.0000 22/06/2015 | --- | --- | --- |
| 40,248,141 | 1.00 | 4.30 | Πργμ/Πργμ | 24/02/2025 | 13 | --- | 24/02 | 4.30 | 1 | ΟΕΔ-ΣΤΘ-240225-13Χ-2,000-1,00 | --- | --- | --- | 10.0000 22/06/2015 | --- | --- | --- |
| 59,586,043 | 1.00 | 4.30 | Πργμ/Πργμ | 24/02/2026 | 14 | --- | 24/02 | 4.30 | 1 | ΟΕΔ-ΣΤΘ-240226-14Χ-2,000-1,00 | --- | --- | --- | 10.0000 22/06/2015 | --- | --- | --- |
| 41,118,344 | 1.00 | 4.30 | Πργμ/Πργμ | 24/02/2027 | 15 | --- | 24/02 | 4.30 | 1 | ΟΕΔ-ΣΤΘ-240227-15Χ-2,000-1,00 | --- | --- | --- | 10.0000 22/06/2015 | --- | --- | --- |
| 45,137,734 | 1.00 | 4.30 | Πργμ/Πργμ | 24/02/2028 | 16 | --- | 24/02 | 4.30 | 1 | ΟΕΔ-ΣΤΘ-240228-16Χ-2,000-1,00 | --- | --- | --- | 10.0000 22/06/2015 | --- | --- | --- |
| 61,768,888 | 1.00 | 4.30 | Πργμ/Πργμ | 24/02/2029 | 17 | --- | 24/02 | 4.30 | 1 | ΟΕΔ-ΣΤΘ-240229-17Χ-2,000-1,00 | --- | --- | --- | 10.0000 22/06/2015 | --- | --- | --- |
| 54,567,744 | 1.00 | 4.30 | Πργμ/Πργμ | 24/02/2030 | 18 | --- | 24/02 | 4.30 | 1 | ΟΕΔ-ΣΤΘ-240230-18Χ-2,000-1,00 | --- | --- | --- | 10.0000 22/06/2015 | --- | --- | --- |
| 37,541,515 | 1.00 | 4.30 | Πργμ/Πργμ | 24/02/2031 | 19 | --- | 24/02 | 4.30 | 1 | ΟΕΔ-ΣΤΘ-240231-19Χ-2,000-1,00 | --- | --- | --- | 10.0000 22/06/2015 | --- | --- | --- |
| 37,558,317 | 1.00 | 4.30 | Πργμ/Πργμ | 24/02/2032 | 20 | --- | 24/02 | 4.30 | 1 | ΟΕΔ-ΣΤΘ-240232-20Χ-2,000-1,00 | --- | --- | --- | 10.0000 22/06/2015 | --- | --- | --- |
| 37,473,732 | 1.00 | 4.30 | Πργμ/Πργμ | 24/02/2033 | 21 | --- | 24/02 | 4.30 | 1 | ΟΕΔ-ΣΤΘ-240233-21Χ-2,000-1,00 | --- | --- | --- | 10.0000 22/06/2015 | --- | --- | --- |
| 33,888,293 | 1.00 | 4.30 | Πργμ/Πργμ | 24/02/2034 | 22 | --- | 24/02 | 4.30 | 1 | ΟΕΔ-ΣΤΘ-240234-22Χ-2,000-1,00 | --- | --- | --- | 10.0000 22/06/2015 | --- | --- | --- |
| 35,177,800 | 1.00 | 4.30 | Πργμ/Πργμ | 24/02/2035 | 23 | --- | 24/02 | 4.30 | 1 | ΟΕΔ-ΣΤΘ-240235-23Χ-2,000-1,00 | --- | --- | --- | 10.0000 22/06/2015 | --- | --- | --- |
| 35,547,268 | 1.00 | 4.30 | Πργμ/Πργμ | 24/02/2036 | 24 | --- | 24/02 | 4.30 | 1 | ΟΕΔ-ΣΤΘ-240236-24Χ-2,000-1,00 | --- | --- | --- | 10.0000 22/06/2015 | --- | --- | --- |
| 40,246,306 | 1.00 | 4.30 | Πργμ/Πργμ | 24/02/2037 | 25 | --- | 24/02 | 4.30 | 1 | ΟΕΔ-ΣΤΘ-240237-25Χ-2,000-1,00 | --- | --- | --- | 10.0000 22/06/2015 | --- | --- | --- |
| 37,643,952 | 1.00 | 4.30 | Πργμ/Πργμ | 24/02/2038 | 26 | --- | 24/02 | 4.30 | 1 | ΟΕΔ-ΣΤΘ-240238-26Χ-2,000-1,00 | --- | --- | --- | 10.0000 22/06/2015 | --- | --- | --- |
| 36,977,100 | 1.00 | 4.30 | Πργμ/Πργμ | 24/02/2039 | 27 | --- | 24/02 | 4.30 | 1 | ΟΕΔ-ΣΤΘ-240239-27Χ-2,000-1,00 | --- | --- | --- | 10.0000 22/06/2015 | --- | --- | --- |
| 41,615,000 | 1.00 | 4.30 | Πργμ/Πργμ | 24/02/2040 | 28 | --- | 24/02 | 4.30 | 1 | ΟΕΔ-ΣΤΘ-240240-28Χ-2,000-1,00 | --- | --- | --- | 10.0000 22/06/2015 | --- | --- | --- |
| 42,227,208 | 1.00 | 4.30 | Πργμ/Πργμ | 24/02/2041 | 29 | --- | 24/02 | 4.30 | 1 | ΟΕΔ-ΣΤΘ-240241-29Χ-2,000-1,00 | --- | --- | --- | 10.0000 22/06/2015 | --- | --- | --- |
| 68,288,487 | 1.00 | 4.30 | Πργμ/Πργμ | 24/02/2042 | 30 | --- | 24/02 | 4.30 | 1 | ΟΕΔ-ΣΤΘ-240242-30Χ-2,000-1,00 | --- | --- | --- | 10.0000 22/06/2015 | --- | --- | --- |
| 4,000,000 | 1,000.00 | 3.88 | Πργμ/Πργμ | 12/03/2029 | 10 | --- | 12/03 | 3.88 | 1 | ΟΕΔ-ΣΤΘ-120329-10Χ-3,875-1,0000 | --- | --- | --- | --- | --- | 100.0000 | A 15/10/2019 |
| 4,500,000 | 1,000.00 | 0.00 | Πργμ/Πργμ | 12/02/2026 | 5 | --- | 12/02 | 0.00 | 1 | ΟΕΔ-ΣΤΘ-120226-05Χ-0,000-1,000 | --- | --- | --- | --- | --- | --- | --- |
| 3,000,000 | 1,000.00 | 3.38 | Πργμ/Πργμ | 15/02/2025 | 7 | --- | 15/02 | 3.38 | 1 | ΟΕΔ-ΣΤΘ-150225-07Χ-3,375-1,000 | --- | --- | --- | --- | --- | --- | --- |
| 250,250 | 1,000.00 | 2.90 | Πργμ/Πργμ | 20/03/2023 | 4 | --- | 20/03 | 2.90 | 1 | ΟΕΔ-ΣΤΘ-200323-04Χ-2,900-1,000 | --- | --- | --- | --- | --- | --- | --- |
| 964,000 | 1,000.00 | 3.25 | Πργμ/Πργμ | 20/03/2025 | 6 | --- | 20/03 | 3.25 | 1 | ΟΕΔ-ΣΤΘ-200325-06Χ-3,250-1,000 | --- | --- | --- | --- | --- | --- | --- |

Σημειώσεις Ομολόγων Ελλ. Δημοσίου

Ο Όγκος Συναλλαγών υπολογίζεται ως (Τεμάχια) * (Ονομαστική Τιμή). Η Αξία Συναλλαγών υπολογίζεται ως (Τεμάχια) * (Ονομαστική Τιμή) * (Τιμή %) + (Δεδουλευμένοι Τόκοι)

Η Αξία του τρέχοντος τοκομεριδίου για τις εκδόσεις Ονομαστικής Αξίας 0,01 ευρώ, αναφέρεται σε Ονομαστική Αξία 100 ευρώ.

FLR (= Floating Interest Rate) Ομόλογο Μεταβλητού Επιτοκίου.

[1] - Η Ημερομηνία Λήξης της τοκοφόρου περιόδου και η Ημερομηνία Πληρωμής του τοκομεριδίου.

Ομόλογα Ελληνικού Δημοσίου

| Πλήθος Εισηγμ. Ομολογιών | Ονομ. αξία | Σημερινό επιτόκιο | Υπολογισμός Δεδουλευμένων | Ημερ/νία Λήξης [1] | Διάρκεια (έτη) | Σημείωση | Ημερομηνία Πληρ. | Αξία τρέχοντος | Μον. Διαπρ. | Ομόλογα Ελληνικού Δημοσίου | Κατωτ Τιμή | Ανωτ Τιμή | Τιμή κλεισ. | Προηγ. Κλείσιμο-ημ/νία | Όγκος | Αξία Συναλλαγών | Τελευταία εντολή Αγορ./ Πώλ. Ημερομηνία |
|--------------------------|------------|-------------------|---------------------------|--------------------|----------------|----------|------------------|----------------|-------------|--------------------------------|------------|-----------|-------------|------------------------|-------|-----------------|---|
| 2,100,000 | 1,000.00 | 3.55 | Πργμ/Πργμ | 20/03/2026 | 7 | --- | 20/03 | 3.55 | 1 | ΟΕΔ-ΣΤΘ-200326-07Χ-3,550-1,000 | --- | --- | --- | --- | --- | --- | --- |
| 40,000 | 1,000.00 | 0.11 | FLR Πργμ/360 | 16/09/2022 | 1 | --- | 16/03 - 16/09 | --- | 1 | ΟΕΔ-ΚΥΜ-160922-01Χ-0,108-1,000 | --- | --- | --- | --- | --- | --- | --- |
| 5,500,000 | 1,000.00 | 1.50 | Πργμ/Πργμ | 18/06/2030 | 10 | --- | 18/06 | 1.50 | 1 | ΟΕΔ-ΣΤΘ-180630-10Χ-1,500-1,000 | --- | --- | --- | --- | --- | --- | --- |
| 5,364,250 | 1,000.00 | 3.25 | Πργμ/Πργμ | 20/03/2050 | 30 | --- | 20/03 | 3.25 | 1 | ΟΕΔ-ΣΤΘ-200350-30Χ-3,250-1,000 | --- | --- | --- | --- | --- | --- | --- |
| 2,424,361 | 1,000.00 | 2.00 | Πργμ/Πργμ | 22/04/2027 | 7 | --- | 22/04 | 2.00 | 1 | ΟΕΔ-ΣΤΘ-220427-07Χ-2,000-1,000 | --- | --- | --- | --- | --- | --- | 99.9000 A 22/04/2020 |
| 2,500,000 | 1,000.00 | 1.88 | Πργμ/Πργμ | 23/07/2026 | 7 | --- | 23/07 | 1.88 | 1 | ΟΕΔ-ΣΤΘ-230726-07Χ-1,875-1,000 | --- | --- | --- | --- | --- | --- | --- |
| 3,500,000 | 1,000.00 | 1.88 | Πργμ/Πργμ | 24/01/2052 | 30 | --- | 24/01 | 1.88 | 1 | ΟΕΔ-ΣΤΘ-240152-30Χ-1,875-1,000 | --- | --- | --- | --- | --- | --- | --- |
| 3,000,000 | 1,000.00 | 1.75 | Πργμ/Πργμ | 26/01/2032 | 10 | --- | 18/06 | 1.75 | 1 | ΟΕΔ-ΣΤΘ-180632-10Χ-1,750-1,000 | --- | --- | --- | --- | --- | --- | --- |

Σημειώσεις Ομολόγων Ελλ. Δημοσίου

Ο Όγκος Συναλλαγών υπολογίζεται ως (Τεμάχια) * (Ονομαστική Τιμή). Η Αξία Συναλλαγών υπολογίζεται ως (Τεμάχια) * (Ονομαστική Τιμή) * (Τιμή %) + (Δεδουλευμένοι Τόκοι)

Η Αξία του τρέχοντος τοκομεριδίου για τις εκδόσεις Ονομαστικής Αξίας 0,01 ευρώ, αναφέρεται σε Ονομαστική Αξία 100 ευρώ.

FLR (= Floating Interest Rate) Ομόλογο Μεταβλητού Επιτοκίου.

[1] - Η Ημερομηνία Λήξης της τοκοφόρου περιόδου και η Ημερομηνία Πληρωμής του τοκομεριδίου.

Έντοκα Γραμμάτια & Zero Coupon Ομόλογα Ελληνικού Δημοσίου

| Ημερ/νία | Διάρκειας 13 εβδομάδων | | | | | | | | | Διάρκειας 26 εβδομάδων | | | | | | | | | Διάρκειας 52 εβδομάδων | | | | | | | | | |
|------------|------------------------|-----------------|-------------------|--------------|--------------|----------------|----------------------|------------------|------|------------------------|-----------------|-------------------|--------------|--------------|----------------|----------------------|------------------|------|------------------------|-----------------|-------------------|--------------|--------------|----------------|----------------------|------------------|------|-----|
| | Ημερ/νία Λήξης | Αρχικό Επιτόκιο | Πλήθος Εισηγμένων | Ονομική αξία | Τιμή έκδοσης | Τελευταία Τιμή | Συναλλαγή Ημερομηνία | Όγκος Συναλλαγών | Σημ. | Ημερ/νία Λήξης | Αρχικό Επιτόκιο | Πλήθος Εισηγμένων | Ονομική αξία | Τιμή έκδοσης | Τελευταία Τιμή | Συναλλαγή Ημερομηνία | Όγκος Συναλλαγών | Σημ. | Ημερ/νία Λήξης | Αρχικό Επιτόκιο | Πλήθος Εισηγμένων | Ονομική αξία | Τιμή έκδοσης | Τελευταία Τιμή | Συναλλαγή Ημερομηνία | Όγκος Συναλλαγών | Σημ. | |
| 12/03/2021 | --- | --- | --- | --- | --- | --- | --- | --- | --- | --- | --- | --- | --- | --- | --- | --- | --- | --- | --- | 11/03/2022 | -0.22 | 1,000,000 | 1,000.00 | 1,002.24 | --- | --- | --- | --- |
| 11/06/2021 | --- | --- | --- | --- | --- | --- | --- | --- | --- | --- | --- | --- | --- | --- | --- | --- | --- | --- | --- | 10/06/2022 | -0.31 | 1,600,000 | 1,000.00 | 1,003.10 | --- | --- | --- | --- |
| 10/09/2021 | --- | --- | --- | --- | --- | --- | --- | --- | --- | --- | --- | --- | --- | --- | --- | --- | --- | --- | --- | 09/09/2022 | -0.31 | 1,000,000 | 1,000.00 | 1,003.14 | --- | --- | --- | --- |
| 10/12/2021 | --- | --- | --- | --- | --- | --- | --- | --- | --- | --- | --- | --- | --- | --- | --- | --- | --- | --- | --- | 09/12/2022 | -0.40 | 600,000 | 1,000.00 | 1,004.06 | --- | --- | --- | --- |

Ημερήσιο Δελτίο Τιμών

Έτος: 143 Αύξων Αριθμός Συνεδρίασης: 47

Ενότητα 5: Ομόλογα Ελληνικού Δημοσίου Διαπραγματεύσιμα με τη Μέθοδο Εκφώνησης - Αντιφώνησης

Πέμπτη, 10 Μαρτίου, 2022

| Ομόλογα σε Κυκλοφορία | Νόμισμα / Ελάχιστη διαπραγ. | Ημερομηνία Πληρ. | Αξία τρέχοντος τοκομεριδίου | Σημείωση | Τοκομερίδιο | Μονάδα διαπίσης | Ημερ/νία Έκδοσης | Διάρκεια (έτη) | Σημερινό επιτόκιο | Υ.Δ.Τ σε ημέρες | Ομόλογα | Τελευταία τιμή προηγ. | Τελευτ. Τιμή | Εκφ. τοις μετρητοίς (€) Αγορ. / Πώλ Ημερομηνία | Συναλλαγές σε τμχ | Ελάχιστο ζωής | Μέγιστο ζωής | | |
|--|-----------------------------|------------------|-----------------------------|----------|-------------|-----------------|------------------|----------------|-------------------|-----------------|----------------|-----------------------|--------------|--|-------------------|---------------|--------------|------|------|
| Νομικών Προσώπων και Εταιρειών σε Συνάλλαγμα και Ευρο | | | | | | | | | | | | | | | | | | | |
| 0 | GBP / 10 | 01/12 | 0.25 | --- | 65 | 1 | 01/12/1928 | 100 | 2.5 | 360 | Ε.Κ.Τ.Ε. | --- | --- | --- | --- | --- | --- | | |
| 103,746 | GBP / 10 | 01/12 | 0.25 | --- | 63 | 1 | 01/12/1930 | 98 | 2.5 | 360 | Ε.Κ.Τ.Ε. σειρά | 2.27 | 05/02/1996 | 2.27 | Π | 05/02/1996 | --- | 2.27 | 2.27 |

Σημειώσεις Ομολόγων Ελλ. Δημοσίου

Υ.Δ.Τ: Υπολογισμός Δεδουλευμένων Τόκων.

FLR (= Floating Interest Rate) Ομόλογο Μεταβλητού Επιτοκίου.

Η ελάχιστη διαπραγματεύσιμη Ονομαστική Αξία για όλους τους Άυλους Τίτλους του Δημοσίου είναι τα 100 Ευρώ. (μφρ-0)

Πίνακας Μελών Χρηματιστηρίου Αθηνών και Μελών ΕΤ.ΕΚ.

| Επωνυμία | Διεύθυνση | Τηλέφωνο | Φαξ | Αγορά Μετοχών | | | Αγορά Παραγώγων | | Μέλη ΕΤ.ΕΚ. | |
|--|---|------------------|----------------|---------------|---------------------|-------------------|-----------------|-------------------|--------------------|-------------------|
| | | | | Μέλος Αγοράς | Μέλος εξ Αποστάσεως | Ειδικός Διαπρήτης | Διαπρήτης | Ειδικός Διαπρήτης | Γενικό Εκκαθ/στικό | Άμεσο Εκκαθ/στικό |
| AEONIC SECURITIES C.I.F. P.L.C. | ΛΑΪΟΥ 6, ΓΡ. 301B, ANNA COURT , | 35725337600 | | a | a | | | | | |
| ARGUS STOCKBROKERS LTD | 25 ΛΕΩΦΟΡΟΣ ΔΗΜΟΣΘΕΝΗ ΣΕΒΕΡΗ 25 , | 0035722717000 | | a | a | | a | | | |
| ATLANTIC SECURITIES LTD | ΠΡΟΔΡΟΜΟΥ 37 37, | 0035722445400 | | a | a | | | | | |
| ΑΧΟΝ ΧΡΗΜΑΤΙΣΤΗΡΙΑΚΗ Α.Ε.Π.Ε.Υ. | ΣΤΑΔΙΟΥ 48 48, ΑΘΗΝΑ | 2103363800 | | a | | | a | | | |
| ΒΕΤΑ ΧΡΗΜΑΤΙΣΤΗΡΙΑΚΗ Α.Ε.Π.Ε.Υ. | Λ.ΑΛΕΞΑΝΔΡΑΣ 29 29 , ΑΘΗΝΑ | 2106478930 | | a | | a | a | | | a |
| BNP PARIBAS SECURITIES SERVICES | ΛΑΜΨΑΚΟΥ 2 2, ΑΘΗΝΑ | 2107468500 | | | | | | | a | |
| BOFA SECURITIES EUROPE SA | 112 AVENUE KL?BER 75116 , | +33 153655555 | | a | a | | | | | |
| CAPITAL ΑΧΕΠΕΥ | ΜΗΤΡΟΠΟΛΕΩΣ 58 58, ΑΘΗΝΑ | 2103369700 | | a | | | a | | | |
| CFS ΧΡΗΜΑΤΙΣΤΗΡΙΑΚΗ Α.Ε.Π.Ε.Υ. | ΠΑΠΑΡΡΗΓΟΠΟΥΛΟΥ 3 3, ΑΘΗΝΑ | 2103360800 | | a | | | | | | |
| CITIGROUP GLOBAL MARKETS EUROPE AG | REUTERWEG 16 FRANKFURT 16, | +49 691366-0 | | a | a | | | | | |
| CITIGROUP GLOBAL MARKETS LIMITED | 33 CANADA SQUARE -CANARY WHARF 1, | +44 02079864000 | | a | | | | | | |
| CREDIT SUISSE BANK (EUROPE), S.A. | CALLE AYALA 42, 3A PLANTA-B MADRID , | +34917916000 | | a | a | | | | | |
| CREDIT SUISSE SECURITIES (EUROPE) LIMITED | ONE CABOT SQUARE 1 , LONDON | +44 2078888888 | | a | | | | | | |
| DEUTSCHE BANK AG | GREAT WINCHESTER STREET 1 , LONDON | +44 20 754 54209 | 00441133361437 | | a | | | | | |
| EUROBANK EQUITIES Α.Ε.Π.Ε.Υ. | ΦΙΛΕΛΛΗΝΩΝ 10 & ΞΕΝΟΦΩΝΤΟΣ 13 , ΑΘΗΝΑ | 2103720425 | | a | | a | a | | | a |
| EUROCORP Α.Ε.Π.Ε.Υ. | ΠΛ.ΦΙΛΙΚΗΣ ΕΤΑΙΡΕΙΑΣ 14 14, ΑΘΗΝΑ | 2107263600 | | a | | | a | | | a |
| EUROTRUST ΧΡΗΜΑΤΙΣΤΗΡΙΑΚΗ Α.Ε.Π.Ε.Υ. | ΣΕΒΑΣΤΟΥΠΟΛΕΩΣ 113 113, ΑΘΗΝΑ | 2103363100 | | a | | | | | | |
| EUROXX ΧΡΗΜΑΤΙΣΤΗΡΙΑΚΗ Α.Ε.Π.Ε.Υ. | ΠΑΛΛΑΙΟΛΟΓΟΥ 7, ΧΑΛΑΝΔΡΙ | +30 2106879400 | 210-6879401 | a | | a | a | | | a |
| | ΠΑΛΛΑΙΟΛΟΓΟΥ 7, ΧΑΛΑΝΔΡΙ | (210)-6879400 | (210)-6879401 | | | | | | | |
| GLOBAL CAPITAL SECURITIES & FINANCIAL SERVICES LTD | Λ.ΑΡΧΙΕΠΙΣΚΟΠΟΥ ΜΑΚΑΡΙΟΥ Γ50 50, | 0035722710710 | | a | a | | | | | |
| HSBC CONTINENTAL EUROPE | Λ.ΜΕΣΟΓΕΙΩΝ 109-111 109-111, | 2106960000 | | | | | | | a | |
| INDEX ΧΡΗΜΑΤΙΣΤΗΡΙΑΚΗ Α.Ε.Π.Ε.Υ. | ΔΡΑΓΑΤΣΑΝΙΟΥ 6 6, ΑΘΗΝΑ | 2103213920 | | a | | | | | | |
| LAIKI FINANCIAL SERVICES LTD | ΛΕΩΦ. ΒΥΡΩΝΟΣ 26, ΛΕΥΚΩΣΙΑ ΚΥΠΡΟΥ | 357 22367367 | 357 22718567 | | a | | | | | |
| MEGA EQUITY SECURITIES & FINANCIAL SERVICES PUBLIC LTD | ΛΕΩΦ.ΓΡΙΒΑ ΔΙΓΕΝΗ 42-44 42-44, | 0035722711711 | | a | a | | a | | | |
| MERIT ΧΡΗΜΑΤΙΣΤΗΡΙΑΚΗ Α.Ε.Π.Ε.Υ. | ΣΟΦΟΚΛΕΟΥΣ 5 5, ΑΘΗΝΑ | 2103671880 | | a | | a | a | | | a |
| MERRILL LYNCH INTERNATIONAL | 2 KING EDWARD STREET 2 , LONDON | +44 20276281000 | | a | | | | | | |
| NUNTIUS ΧΡΗΜΑΤΙΣΤΗΡΙΑΚΗ Α.Ε.Π.Ε.Υ. | ΔΡΑΓΑΤΣΑΝΙΟΥ 6 6, ΑΘΗΝΑ | 2103350599 | | a | | | | | | |
| ONE PLUS CAPITAL LIMITED | 75 PRODRΟΜΟΥ AVENUE NICOSIA 1307 , | 35722873760 | | a | a | | | | | |
| PROCHOICE CHRIMATISTIRIAKI LTD | ΛΕΩΦ.ΣΠΥΡΟΥ ΚΥΠΡΙΑΝΟΥ 57, ΑΚΙΝΗΤΑ Φ 57, | 035724661192 | | a | a | | | | | |
| SHARELINK SECURITIES & FINANCIAL SERVICES LTD | HOUSE-ΘΕΟΤΟΚΗ 6 ΜΕΓΑΡΟ ΕΛΛΗΝΑ 6 , | +357 22554200 | | a | | | a | | | |
| SOCIETE GENERALE S.A. | 17 COURS VALMY, CEDEX , | +157290504 | | a | a | | a | | | |
| SOLIDUS SECURITIES Α.Ε.Π.Ε.Υ. | ΛΟΥΙΖΗΣ ΡΙΑΝΚΟΥΡ 64 64, ΑΘΗΝΑ | 2106900600 | | a | | | a | | | a |

Πίνακας Μελών Χρηματιστηρίου Αθηνών και Μελών ΕΤ.ΕΚ.

| Επωνυμία | | | Αγορά Μετοχών | | | Αγορά Παραγώγων | | Μέλη ΕΤ.ΕΚ. | |
|--|----------------|---------------|---------------|---------------------|-------------------|-----------------|-------------------|--------------------|-------------------|
| Διεύθυνση | Τηλέφωνο | Φαξ | Μέλος Αγοράς | Μέλος εξ Αποστάσεως | Ειδικός Διαπρήτης | Διαπρήτης | Ειδικός Διαπρήτης | Γενικό Εκκαθιστικό | Άμεσο Εκκαθιστικό |
| THE CYPRUS INVESTMENT & SECURITIES CORPORATION LTD ΛΕΩΦ. ΚΥΡΗΝΕΙΑΣ 154, | 0035722121700 | | a | a | | | | | |
| UBS EUROPE SE OPERNTURM, BOCKENHEIMER LANDSTRASSE 2-4 , | 496921790 | | a | a | | | | | |
| UBS LIMITED FINSBURY AVENUE 1 , LONDON | +44 2075687135 | | | a | | | | | |
| Α. ΣΑΡΡΗΣ ΧΡΗΜΑΤΙΣΤΗΡΙΑΚΗ Α.Ε.Π.Ε.Υ ΔΡΑΓΑΤΣΑΝΙΟΥ 6 6, ΑΘΗΝΑ | 2103367700 | | a | | | | | | |
| ΑΛΦΑ FINANCE ΜΟΝΟΠΡΟΣΩΠΗ ΑΕΠΕΥ ΜΕΡΛΙΝ 5 5, ΑΘΗΝΑ | 2103677400 | | a | | a | a | a | | a |
| ΑΛΦΑ ΤΡΑΠΕΖΑ ΑΝΩΝΥΜΗ ΕΤΑΙΡΙΑ ΣΤΑΔΙΟΥ 40 , ΑΘΗΝΑ | 2103260000 | | | | | | | a | |
| Γ. Α. ΠΕΡΒΑΝΑΣ ΧΡΗΜΑΤΙΣΤΗΡΙΑΚΗ Α.Ε.Π.Ε.Υ ΣΟΦΟΚΛΕΟΥΣ 7-9 7-9, ΑΘΗΝΑ | 2103727200 | | a | | | | | | |
| ΔΥΝΑΜΙΚΗ ΧΡΗΜΑΤΙΣΤΗΡΙΑΚΗ Α.Ε.Π.Ε.Υ ΤΡΑΛΛΕΩΝ 2 & Λ.ΣΥΓΓΡΟΥ 223 , ΝΕΑ ΣΜΥΡΝΗ | 2103677700 | | a | | | a | | | a |
| ΕΘΝΙΚΗ ΤΡΑΠΕΖΑ ΤΗΣ ΕΛΛΑΔΟΣ Α.Ε. ΑΙΟΛΟΥ 86, ΑΘΗΝΑ | (210)-3341000 | (210)-3228187 | | | | a | | a | |
| | (210)-3328817 | (210)-3328678 | | | | | | | |
| ΕΘΝΙΚΗ ΧΡΗΜΑΤΙΣΤΗΡΙΑΚΗ ΜΟΝΟΠΡΟΣΩΠΗ ΑΕΠΕΥ ΛΕΩΦΟΡΟΣ ΑΘΗΝΩΝ 128-132 & ΙΦΙΓΕΝΙΑΣ 66, ΑΘΗΝΑ | 2103328784 | | a | | a | a | a | | |
| ΕΛΛΗΝΙΚΗ ΤΡΑΠΕΖΑ (ΕΠΕΝΔΥΣΕΙΣ) ΛΤΔ ΛΕΩΦ.ΚΥΡΙΑΚΟΥ ΜΑΤΣΗ 31 - ΤΘ 24747 , ΛΕΥΚΩΣΙΑ ΚΥΠΡΟΥ | +357 22500100 | 357 22500110 | | a | | | | | |
| ΕΛΛΗΝΟΑΜΕΡΙΚΑΝΙΚΗ ΧΡΗΜΑΤΙΣΤΗΡΙΑΚΗ ΑΕΠΕΥ ΑΝΔΡΕΑ ΠΑΠΑΝΔΡΕΟΥ 27 27, ΜΑΡΟΥΣΙ | 2103311100 | | a | | a | a | | | a |
| Ι. Χ. ΜΑΥΡΙΚΗΣ ΧΡΗΜΑΤΙΣΤΗΡΙΑΚΗ Α.Ε.Π.Ε.Υ ΣΟΦΟΚΛΕΟΥΣ 5 5, ΑΘΗΝΑ | 2103216730 | | a | | | | | | |
| ΚΑΠΠΑ ΧΡΗΜΑΤΙΣΤΗΡΙΑΚΗ Α.Ε.Π.Ε.Υ. ΒΑΛΛΑΩΡΙΤΟΥ 15 15, ΑΘΗΝΑ | 2103678600 | | a | | | a | | | |
| ΚΑΡΑΜΑΝΩΦ ΧΡΗΜΑΤΙΣΤΗΡΙΑΚΗ Α.Ε.Π.Ε.Υ. ΠΛ.ΑΓ.ΘΕΟΔΩΡΩΝ 2 2, ΑΘΗΝΑ | 2103212947 | | a | | | | | | |
| ΚΥΚΛΟΣ ΧΡΗΜΑΤΙΣΤΗΡΙΑΚΗ Α.Ε.Π.Ε.Υ. ΠΑΝΕΠΙΣΤΗΜΙΟΥ 39 39, ΑΘΗΝΑ | 2103364300 | | a | | | a | | | |
| ΛΕΩΝ ΔΕΠΟΛΑΣ ΧΡΗΜΑΤΙΣΤΗΡΙΑΚΗ Α.Ε.Π.Ε.Υ. ΧΡΗΣΤΟΥ ΛΑΔΑ 1 1, ΑΘΗΝΑ | 2103213276 -28 | | a | | a | a | | | |
| Ν. ΧΡΥΣΟΧΟΙΔΗΣ ΧΡΗΜΑΤΙΣΤΗΡΙΑΚΗ Α.Ε.Π.Ε.Υ ΣΟΦΟΚΛΕΟΥΣ 7-9 7-9, ΑΘΗΝΑ | 2103213913 | | a | | | a | | | a |
| ΠΑΝΤΕΛΑΚΗΣ ΧΡΗΜΑΤΙΣΤΗΡΙΑΚΗ Α.Ε.Π.Ε.Υ ΕΘΝΙΚΗΣ ΑΝΤΙΣΤΑΣΕΩΣ 57, ΚΤΙΡΙΟ Β 57, ΧΑΛΑΝΔΡΙ | 2106965000 | | a | | a | a | a | | |
| ΠΕΙΡΑΙΩΣ Α.Ε.Π.Ε.Υ. ΣΤΑΔΙΟΥ 10 10, ΑΘΗΝΑ | 2103354100 | | a | | a | a | a | | a |
| ΠΗΓΑΣΟΣ ΧΡΗΜΑΤΙΣΤΗΡΙΑΚΗ Α.Ε.Π.Ε.Υ. ΒΑΛΛΑΩΡΙΤΟΥ 17 & ΑΜΕΡΙΚΗΣ 17 , ΑΘΗΝΑ | 2103670700 | | a | | | a | | | |
| ΣΤ. ΕΜ. ΛΑΥΡΕΝΤΑΚΗΣ ΧΡΗΜΑΤΙΣΤΗΡΙΑΚΗ Α.Ε.Π.Ε.Υ. ΣΟΦΟΚΛΕΟΥΣ 7-9 7-9, ΑΘΗΝΑ | 2103213336 | | a | | | a | | | |
| ΤΡΑΠΕΖΑ EUROBANK ΑΕ ΟΘΩΝΟΣ 8 , ΑΘΗΝΑ | 2103337000 | | | | | | | a | |
| ΤΡΑΠΕΖΑ ΟΡΤΙΜΑ BANK Α.Ε. ΑΙΓΙΑΛΕΙΑΣ 32 & ΠΑΡΑΔΕΙΣΟΥ 32 , ΜΑΡΟΥΣΙ | 2108173663 | | a | | a | a | a | a | |
| ΤΡΑΠΕΖΑ ΠΕΙΡΑΙΩΣ ΑΝΩΝΥΜΟΣ ΕΤΑΙΡΕΙΑ ΑΜΕΡΙΚΗΣ 4 , ΑΘΗΝΑ | 2103335000 | | a | | | a | | a | |

Πίνακας Μετοχών Υπό Ειδική Διαπραγμάτευση

| Χρεόγραφο | Κατηγορία Διαπραγμάτευσης |
|--|--|
| Ειδικός Διαπραγματευτής | Εναρξη Ειδικής Διαπραγμάτευσης |
| MLS ΠΛΗΡΟΦΟΡΙΚΗ (ΚΟ) | Κατάσταση σε Αναστολή |
| ΠΕΙΡΑΙΩΣ Α.Ε.Π.Ε.Υ. | 01/08/2019 |
| ALPHA ETF FTSE Athex Large Cap | Διαπραγματεύσιμα Αμοιβαία Κεφάλαια (Δ.Α.Κ.) |
| ΑΛΦΑ FINANCE ΜΟΝΟΠΡΟΣΩΠΗ ΑΕΠΕΥ | 02/01/1900 |
| ΕΘΝΙΚΗ ΧΡΗΜΑΤΙΣΤΗΡΙΑΚΗ ΜΟΝΟΠΡΟΣΩΠΗ ΑΕΠΕΥ | 02/01/1900 |
| A.S. COMPANY (ΚΟ) | Κύρια Αγορά |
| EUROBANK EQUITIES Α.Ε.Π.Ε.Υ. | 01/04/2019 |
| ALPHA ΥΠΗΡΕΣΙΩΝ ΣΥΜΜ (ΚΟ) | Κύρια Αγορά |
| EUROBANK EQUITIES Α.Ε.Π.Ε.Υ. | 22/10/2006 |
| MERIT ΧΡΗΜΑΤΙΣΤΗΡΙΑΚΗ Α.Ε.Π.Ε.Υ. | 03/09/2012 |
| ΑΛΦΑ FINANCE ΜΟΝΟΠΡΟΣΩΠΗ ΑΕΠΕΥ | 29/02/2016 |
| ΕΘΝΙΚΗ ΧΡΗΜΑΤΙΣΤΗΡΙΑΚΗ ΜΟΝΟΠΡΟΣΩΠΗ ΑΕΠΕΥ | 02/01/1900 |
| ΕΛΛΗΝΟΑΜΕΡΙΚΑΝΙΚΗ ΧΡΗΜΑΤΙΣΤΗΡΙΑΚΗ ΑΕΠΕΥ | 25/07/2014 |
| ΛΕΩΝ ΔΕΠΟΛΑΣ ΧΡΗΜΑΤΙΣΤΗΡΙΑΚΗ Α.Ε.Π.Ε.Υ. | 04/01/2016 |
| ΠΕΙΡΑΙΩΣ Α.Ε.Π.Ε.Υ. | 28/05/2009 |
| ΑΤΤΙΚΑ BANK Α.Τ.Ε. (ΚΟ) | Κύρια Αγορά |
| EUROXX ΧΡΗΜΑΤΙΣΤΗΡΙΑΚΗ Α.Ε.Π.Ε.Υ. | 22/01/2016 |
| ΑΥΤΟHELLAS (ΚΟ) | Κύρια Αγορά |
| EUROXX ΧΡΗΜΑΤΙΣΤΗΡΙΑΚΗ Α.Ε.Π.Ε.Υ. | 02/07/2018 |
| ΑΛΦΑ FINANCE ΜΟΝΟΠΡΟΣΩΠΗ ΑΕΠΕΥ | 01/07/2019 |
| AVE (ΚΟ) | Κύρια Αγορά |
| EUROXX ΧΡΗΜΑΤΙΣΤΗΡΙΑΚΗ Α.Ε.Π.Ε.Υ. | 05/06/2020 |
| BRIQ PROPERTIES (ΚΟ) | Κύρια Αγορά |
| EUROBANK EQUITIES Α.Ε.Π.Ε.Υ. | 09/09/2019 |
| ΛΕΩΝ ΔΕΠΟΛΑΣ ΧΡΗΜΑΤΙΣΤΗΡΙΑΚΗ Α.Ε.Π.Ε.Υ. | 22/02/2021 |
| BYTE COMPUTER (ΚΟ) | Κύρια Αγορά |
| MERIT ΧΡΗΜΑΤΙΣΤΗΡΙΑΚΗ Α.Ε.Π.Ε.Υ. | 04/08/2008 |
| CENERGY HOLDINGS (ΚΑ) | Κύρια Αγορά |
| EUROBANK EQUITIES Α.Ε.Π.Ε.Υ. | 02/01/2016 |
| ΑΛΦΑ FINANCE ΜΟΝΟΠΡΟΣΩΠΗ ΑΕΠΕΥ | 02/01/2016 |
| CNL CAPITAL (ΚΟ) | Κύρια Αγορά |
| MERIT ΧΡΗΜΑΤΙΣΤΗΡΙΑΚΗ Α.Ε.Π.Ε.Υ. | 01/10/2018 |
| COCA-COLA HBC AG (ΚΟ) | Κύρια Αγορά |
| ΒΕΤΑ ΧΡΗΜΑΤΙΣΤΗΡΙΑΚΗ Α.Ε.Π.Ε.Υ. | 08/03/2021 |
| ΕΘΝΙΚΗ ΧΡΗΜΑΤΙΣΤΗΡΙΑΚΗ ΜΟΝΟΠΡΟΣΩΠΗ ΑΕΠΕΥ | 02/01/1900 |
| ΠΕΙΡΑΙΩΣ Α.Ε.Π.Ε.Υ. | 04/05/2015 |
| EUROBANK HOLDINGS (ΚΟ) | Κύρια Αγορά |
| EUROBANK EQUITIES Α.Ε.Π.Ε.Υ. | 01/06/2012 |
| MERIT ΧΡΗΜΑΤΙΣΤΗΡΙΑΚΗ Α.Ε.Π.Ε.Υ. | 06/11/2017 |
| ΑΛΦΑ FINANCE ΜΟΝΟΠΡΟΣΩΠΗ ΑΕΠΕΥ | 09/01/2006 |
| ΕΘΝΙΚΗ ΧΡΗΜΑΤΙΣΤΗΡΙΑΚΗ ΜΟΝΟΠΡΟΣΩΠΗ ΑΕΠΕΥ | 02/01/1900 |
| ΕΛΛΗΝΟΑΜΕΡΙΚΑΝΙΚΗ ΧΡΗΜΑΤΙΣΤΗΡΙΑΚΗ ΑΕΠΕΥ | 25/07/2014 |
| ΛΕΩΝ ΔΕΠΟΛΑΣ ΧΡΗΜΑΤΙΣΤΗΡΙΑΚΗ Α.Ε.Π.Ε.Υ. | 30/11/2018 |
| ΠΕΙΡΑΙΩΣ Α.Ε.Π.Ε.Υ. | 28/09/2009 |
| FOURLIS ΣΥΜΜΕΤΟΧΩΝ (ΚΟ) | Κύρια Αγορά |
| EUROBANK EQUITIES Α.Ε.Π.Ε.Υ. | 01/12/2016 |
| ΠΕΙΡΑΙΩΣ Α.Ε.Π.Ε.Υ. | 06/03/2017 |
| IDEAL HOLDINGS (ΚΟ) | Κύρια Αγορά |
| EUROBANK EQUITIES Α.Ε.Π.Ε.Υ. | 07/06/2021 |
| ΠΕΙΡΑΙΩΣ Α.Ε.Π.Ε.Υ. | 07/06/2021 |
| INFORM Π. ΛΥΚΟΣ (ΚΟ) | Κύρια Αγορά |
| ΒΕΤΑ ΧΡΗΜΑΤΙΣΤΗΡΙΑΚΗ Α.Ε.Π.Ε.Υ. | 31/01/2022 |
| INTERCONTINENTAL (ΚΟ) | Κύρια Αγορά |
| ΛΕΩΝ ΔΕΠΟΛΑΣ ΧΡΗΜΑΤΙΣΤΗΡΙΑΚΗ Α.Ε.Π.Ε.Υ. | 03/06/2019 |
| INTRAKAT (ΚΟ) | Κύρια Αγορά |
| ΒΕΤΑ ΧΡΗΜΑΤΙΣΤΗΡΙΑΚΗ Α.Ε.Π.Ε.Υ. | 04/10/2021 |
| JUMBO (ΚΟ) | Κύρια Αγορά |
| ΒΕΤΑ ΧΡΗΜΑΤΙΣΤΗΡΙΑΚΗ Α.Ε.Π.Ε.Υ. | 01/02/2021 |
| EUROBANK EQUITIES Α.Ε.Π.Ε.Υ. | 25/05/2020 |
| MERIT ΧΡΗΜΑΤΙΣΤΗΡΙΑΚΗ Α.Ε.Π.Ε.Υ. | 06/11/2017 |
| ΠΕΙΡΑΙΩΣ Α.Ε.Π.Ε.Υ. | 06/03/2017 |
| LAMDA DEVELOPMENT(ΚΟ) | Κύρια Αγορά |
| EUROBANK EQUITIES Α.Ε.Π.Ε.Υ. | 08/12/2014 |
| ΠΑΝΤΕΛΑΚΗΣ ΧΡΗΜΑΤΙΣΤΗΡΙΑΚΗ Α.Ε.Π.Ε.Υ. | 06/11/2017 |
| ΠΕΙΡΑΙΩΣ Α.Ε.Π.Ε.Υ. | 29/06/2017 |
| MARFIN INVESTMENT GROUP (ΚΟ) | Κύρια Αγορά |
| EUROBANK EQUITIES Α.Ε.Π.Ε.Υ. | 23/03/2015 |
| ΠΕΙΡΑΙΩΣ Α.Ε.Π.Ε.Υ. | 02/02/2009 |

Πίνακας Μετοχών Υπό Ειδική Διαπραγμάτευση

| Χρεόγραφο | Κατηγορία Διαπραγμάτευσης |
|--|--------------------------------|
| Ειδικός Διαπραγματευτής | Έναρξη Ειδικής Διαπραγμάτευσης |
| PREMIA (ΚΟ) | Κύρια Αγορά |
| ΒΕΤΑ ΧΡΗΜΑΤΙΣΤΗΡΙΑΚΗ Α.Ε.Π.Ε.Υ. | 01/06/2021 |
| ΠΑΝΤΕΛΑΚΗΣ ΧΡΗΜΑΤΙΣΤΗΡΙΑΚΗ Α.Ε.Π.Ε.Υ. | 23/12/2021 |
| PROFILE (ΚΟ) | Κύρια Αγορά |
| ΠΑΝΤΕΛΑΚΗΣ ΧΡΗΜΑΤΙΣΤΗΡΙΑΚΗ Α.Ε.Π.Ε.Υ. | 01/07/2019 |
| QUEST ΣΥΜΜΕΤΟΧΩΝ (ΚΟ) | Κύρια Αγορά |
| ΒΕΤΑ ΧΡΗΜΑΤΙΣΤΗΡΙΑΚΗ Α.Ε.Π.Ε.Υ. | 26/03/2018 |
| ΕΥΡΟΒΑΝΚ ΕQUITIES Α.Ε.Π.Ε.Υ. | 28/01/2019 |
| ΤΙΤΑΝ CEMENT (ΚΑ) | Κύρια Αγορά |
| ΒΕΤΑ ΧΡΗΜΑΤΙΣΤΗΡΙΑΚΗ Α.Ε.Π.Ε.Υ. | 01/02/2021 |
| ΕΥΡΟΒΑΝΚ ΕQUITIES Α.Ε.Π.Ε.Υ. | 06/11/2019 |
| ΠΕΙΡΑΙΩΣ Α.Ε.Π.Ε.Υ. | 18/01/2021 |
| UNIBIOS (ΚΟ) | Κύρια Αγορά |
| ΛΕΩΝ ΔΕΠΟΛΑΣ ΧΡΗΜΑΤΙΣΤΗΡΙΑΚΗ Α.Ε.Π.Ε.Υ. | 01/02/2021 |
| ΥΙΟΧΑΛCO SA/NV (ΚΑ) | Κύρια Αγορά |
| ΕΥΡΟΒΑΝΚ ΕQUITIES Α.Ε.Π.Ε.Υ. | 04/03/2014 |
| MERIT ΧΡΗΜΑΤΙΣΤΗΡΙΑΚΗ Α.Ε.Π.Ε.Υ. | 17/03/2014 |
| ΑΛΦΑ FINANCE ΜΟΝΟΠΡΟΣΩΠΗ ΑΕΠΕΥ | 11/03/2008 |
| ΑΒΑΞ Α.Ε. (ΚΟ) | Κύρια Αγορά |
| ΕΥΡΟΒΑΝΚ ΕQUITIES Α.Ε.Π.Ε.Υ. | 14/12/2015 |
| ΠΕΙΡΑΙΩΣ Α.Ε.Π.Ε.Υ. | 01/02/2021 |
| ΑΔΜΗΕ ΣΥΜΜΕΤΟΧΩΝ Α.Ε. (ΚΟ) | Κύρια Αγορά |
| ΕΥΡΟΒΑΝΚ ΕQUITIES Α.Ε.Π.Ε.Υ. | 24/05/2021 |
| ΕΛΛΗΝΟΑΜΕΡΙΚΑΝΙΚΗ ΧΡΗΜΑΤΙΣΤΗΡΙΑΚΗ ΑΕΠΕΥ | 09/03/2020 |
| ΠΕΙΡΑΙΩΣ Α.Ε.Π.Ε.Υ. | 29/06/2017 |
| ΑΕΡΟΠΟΡΙΑ ΑΙΓΑΙΟΥ (ΚΟ) | Κύρια Αγορά |
| ΕΥΡΟΒΑΝΚ ΕQUITIES Α.Ε.Π.Ε.Υ. | 22/09/2020 |
| ΑΝΔΡΟΜΕΔΑ ΑΕΕΧ (ΚΟ) | Κύρια Αγορά |
| ΒΕΤΑ ΧΡΗΜΑΤΙΣΤΗΡΙΑΚΗ Α.Ε.Π.Ε.Υ. | 15/02/2021 |
| ΓΕΚ ΤΕΡΝΑ (ΚΟ) | Κύρια Αγορά |
| ΒΕΤΑ ΧΡΗΜΑΤΙΣΤΗΡΙΑΚΗ Α.Ε.Π.Ε.Υ. | 08/03/2021 |
| ΕΥΡΟΒΑΝΚ ΕQUITIES Α.Ε.Π.Ε.Υ. | 24/05/2021 |
| ΠΕΙΡΑΙΩΣ Α.Ε.Π.Ε.Υ. | 29/08/2019 |
| ΔΕΗ (ΚΟ) | Κύρια Αγορά |
| ΒΕΤΑ ΧΡΗΜΑΤΙΣΤΗΡΙΑΚΗ Α.Ε.Π.Ε.Υ. | 01/02/2021 |
| ΕΥΡΟΒΑΝΚ ΕQUITIES Α.Ε.Π.Ε.Υ. | 22/10/2006 |
| MERIT ΧΡΗΜΑΤΙΣΤΗΡΙΑΚΗ Α.Ε.Π.Ε.Υ. | 06/11/2017 |
| ΑΛΦΑ FINANCE ΜΟΝΟΠΡΟΣΩΠΗ ΑΕΠΕΥ | 09/01/2006 |
| ΕΘΝΙΚΗ ΧΡΗΜΑΤΙΣΤΗΡΙΑΚΗ ΜΟΝΟΠΡΟΣΩΠΗ ΑΕΠΕΥ | 02/01/1900 |
| ΕΛΛΗΝΟΑΜΕΡΙΚΑΝΙΚΗ ΧΡΗΜΑΤΙΣΤΗΡΙΑΚΗ ΑΕΠΕΥ | 01/09/2014 |
| ΠΕΙΡΑΙΩΣ Α.Ε.Π.Ε.Υ. | 28/09/2009 |
| ΕΘΝΙΚΗ ΤΡΑΠΕΖΑ (ΚΟ) | Κύρια Αγορά |
| ΕΥΡΟΒΑΝΚ ΕQUITIES Α.Ε.Π.Ε.Υ. | 22/10/2006 |
| MERIT ΧΡΗΜΑΤΙΣΤΗΡΙΑΚΗ Α.Ε.Π.Ε.Υ. | 03/09/2012 |
| ΑΛΦΑ FINANCE ΜΟΝΟΠΡΟΣΩΠΗ ΑΕΠΕΥ | 09/01/2006 |
| ΕΘΝΙΚΗ ΧΡΗΜΑΤΙΣΤΗΡΙΑΚΗ ΜΟΝΟΠΡΟΣΩΠΗ ΑΕΠΕΥ | 02/01/1900 |
| ΕΛΛΗΝΟΑΜΕΡΙΚΑΝΙΚΗ ΧΡΗΜΑΤΙΣΤΗΡΙΑΚΗ ΑΕΠΕΥ | 25/07/2014 |
| ΛΕΩΝ ΔΕΠΟΛΑΣ ΧΡΗΜΑΤΙΣΤΗΡΙΑΚΗ Α.Ε.Π.Ε.Υ. | 20/05/2015 |
| ΠΕΙΡΑΙΩΣ Α.Ε.Π.Ε.Υ. | 08/09/2008 |
| ΕΚΤΕΡ (ΚΟ) | Κύρια Αγορά |
| ΕΥΡΟΒΑΝΚ ΕQUITIES Α.Ε.Π.Ε.Υ. | 16/10/2017 |
| ΛΕΩΝ ΔΕΠΟΛΑΣ ΧΡΗΜΑΤΙΣΤΗΡΙΑΚΗ Α.Ε.Π.Ε.Υ. | 21/05/2018 |
| ΕΛΑΣΤΡΟΝ (ΚΟ) | Κύρια Αγορά |
| ΛΕΩΝ ΔΕΠΟΛΑΣ ΧΡΗΜΑΤΙΣΤΗΡΙΑΚΗ Α.Ε.Π.Ε.Υ. | 20/02/2017 |
| ΕΛΒΑΛΧΑΛΚΟΡ (ΚΟ) | Κύρια Αγορά |
| ΕΥΡΟΒΑΝΚ ΕQUITIES Α.Ε.Π.Ε.Υ. | 07/05/2018 |
| ΑΛΦΑ FINANCE ΜΟΝΟΠΡΟΣΩΠΗ ΑΕΠΕΥ | 07/05/2018 |
| ΕΛΒΕ Α.Β.Ε.Ε. (ΚΟ) | Κύρια Αγορά |
| ΛΕΩΝ ΔΕΠΟΛΑΣ ΧΡΗΜΑΤΙΣΤΗΡΙΑΚΗ Α.Ε.Π.Ε.Υ. | 02/11/2020 |
| ΕΛΛΑΚΤΩΡ (ΚΟ) | Κύρια Αγορά |
| ΕΥΡΟΒΑΝΚ ΕQUITIES Α.Ε.Π.Ε.Υ. | 01/06/2012 |
| ΕΥΡΟΧΧ ΧΡΗΜΑΤΙΣΤΗΡΙΑΚΗ Α.Ε.Π.Ε.Υ. | 24/09/2018 |
| ΑΛΦΑ FINANCE ΜΟΝΟΠΡΟΣΩΠΗ ΑΕΠΕΥ | 18/03/2019 |
| ΕΘΝΙΚΗ ΧΡΗΜΑΤΙΣΤΗΡΙΑΚΗ ΜΟΝΟΠΡΟΣΩΠΗ ΑΕΠΕΥ | 02/01/1900 |
| ΠΕΙΡΑΙΩΣ Α.Ε.Π.Ε.Υ. | 22/10/2018 |
| ΕΛΛΗΝ. ΧΡΗΜΑΤΙΣΤΗΡΙΑ-Χ.Α. (ΚΟ) | Κύρια Αγορά |
| ΕΘΝΙΚΗ ΧΡΗΜΑΤΙΣΤΗΡΙΑΚΗ ΜΟΝΟΠΡΟΣΩΠΗ ΑΕΠΕΥ | 02/01/1900 |
| ΕΛΛΗΝΟΑΜΕΡΙΚΑΝΙΚΗ ΧΡΗΜΑΤΙΣΤΗΡΙΑΚΗ ΑΕΠΕΥ | 01/09/2014 |
| ΠΕΙΡΑΙΩΣ Α.Ε.Π.Ε.Υ. | 04/05/2015 |

Πίνακας Μετοχών Υπό Ειδική Διαπραγμάτευση

| Χρέεγραφα | Κατηγορία Διαπραγμάτευσης |
|--|--------------------------------|
| Ειδικός Διαπραγματευτής | Έναρξη Ειδικής Διαπραγμάτευσης |
| ΕΛΛΗΝΙΚΑ ΠΕΤΡΕΛΙΑ (ΚΟ) | Κύρια Αγορά |
| ΕΛΛΗΝΟΑΜΕΡΙΚΑΝΙΚΗ ΧΡΗΜΑΤΙΣΤΗΡΙΑΚΗ ΑΕΠΕΥ | 14/09/2015 |
| ΠΕΙΡΑΙΩΣ Α.Ε.Π.Ε.Υ. | 20/03/2017 |
| ΕΛΤΟΝ (ΚΟ) | Κύρια Αγορά |
| ΒΕΤΑ ΧΡΗΜΑΤΙΣΤΗΡΙΑΚΗ Α.Ε.Π.Ε.Υ. | 03/09/2012 |
| ΛΕΩΝ ΔΕΠΟΛΑΣ ΧΡΗΜΑΤΙΣΤΗΡΙΑΚΗ Α.Ε.Π.Ε.Υ. | 01/04/2019 |
| ΕΝΤΕΡΣΟΦΤ (ΚΟ) | Κύρια Αγορά |
| ΕΥΡΟΒΑΝΚ ΕQUITIES Α.Ε.Π.Ε.Υ. | 22/06/2020 |
| ΕΥΔΑΠ (ΚΟ) | Κύρια Αγορά |
| ΕΥΡΟΒΑΝΚ ΕQUITIES Α.Ε.Π.Ε.Υ. | 10/06/2019 |
| ΑΛΦΑ FINANCE ΜΟΝΟΠΡΟΣΩΠΗ ΑΕΠΕΥ | 27/01/2020 |
| ΙΚΤΙΝΟΣ ΕΛΛΑΣ (ΚΟ) | Κύρια Αγορά |
| ΕΥΡΟΒΑΝΚ ΕQUITIES Α.Ε.Π.Ε.Υ. | 25/02/2019 |
| ΑΛΦΑ FINANCE ΜΟΝΟΠΡΟΣΩΠΗ ΑΕΠΕΥ | 01/04/2019 |
| ΕΘΝΙΚΗ ΧΡΗΜΑΤΙΣΤΗΡΙΑΚΗ ΜΟΝΟΠΡΟΣΩΠΗ ΑΕΠΕΥ | 02/01/1900 |
| ΙΝΤΕΡΓΟΥΝΤ-ΞΥΛΕΜΠΟΡΙΑ (ΚΟ) | Κύρια Αγορά |
| ΕΥΡΟΒΑΝΚ ΕQUITIES Α.Ε.Π.Ε.Υ. | 05/07/2021 |
| ΠΑΝΤΕΛΑΚΗΣ ΧΡΗΜΑΤΙΣΤΗΡΙΑΚΗ Α.Ε.Π.Ε.Υ. | 01/07/2021 |
| ΚΑΡΑΜΟΛΕΓΚΟΣ (ΚΟ) | Κύρια Αγορά |
| ΕΥΡΟΧΧ ΧΡΗΜΑΤΙΣΤΗΡΙΑΚΗ Α.Ε.Π.Ε.Υ. | 04/10/2019 |
| ΚΛΟΥΚΙΝΑΣ - ΛΑΠΠΑΣ (ΚΟ) | Κύρια Αγορά |
| ΒΕΤΑ ΧΡΗΜΑΤΙΣΤΗΡΙΑΚΗ Α.Ε.Π.Ε.Υ. | 22/09/2014 |
| ΚΡΙ - ΚΡΙ (ΚΟ) | Κύρια Αγορά |
| ΕΥΡΟΒΑΝΚ ΕQUITIES Α.Ε.Π.Ε.Υ. | 07/05/2018 |
| ΛΕΩΝ ΔΕΠΟΛΑΣ ΧΡΗΜΑΤΙΣΤΗΡΙΑΚΗ Α.Ε.Π.Ε.Υ. | 16/01/2017 |
| ΛΑΜΨΑ (ΚΟ) | Κύρια Αγορά |
| ΛΕΩΝ ΔΕΠΟΛΑΣ ΧΡΗΜΑΤΙΣΤΗΡΙΑΚΗ Α.Ε.Π.Ε.Υ. | 16/01/2017 |
| ΜΟΤΟΡ ΟΙΛ (ΚΟ) | Κύρια Αγορά |
| ΒΕΤΑ ΧΡΗΜΑΤΙΣΤΗΡΙΑΚΗ Α.Ε.Π.Ε.Υ. | 08/03/2021 |
| ΕΥΡΟΒΑΝΚ ΕQUITIES Α.Ε.Π.Ε.Υ. | 22/10/2006 |
| MERIT ΧΡΗΜΑΤΙΣΤΗΡΙΑΚΗ Α.Ε.Π.Ε.Υ. | 25/02/2019 |
| ΕΘΝΙΚΗ ΧΡΗΜΑΤΙΣΤΗΡΙΑΚΗ ΜΟΝΟΠΡΟΣΩΠΗ ΑΕΠΕΥ | 02/01/1900 |
| ΛΕΩΝ ΔΕΠΟΛΑΣ ΧΡΗΜΑΤΙΣΤΗΡΙΑΚΗ Α.Ε.Π.Ε.Υ. | 01/04/2019 |
| ΠΕΙΡΑΙΩΣ Α.Ε.Π.Ε.Υ. | 04/05/2015 |
| ΜΥΤΙΛΗΝΑΙΟΣ (ΚΟ) | Κύρια Αγορά |
| ΕΥΡΟΒΑΝΚ ΕQUITIES Α.Ε.Π.Ε.Υ. | 20/09/2017 |
| MERIT ΧΡΗΜΑΤΙΣΤΗΡΙΑΚΗ Α.Ε.Π.Ε.Υ. | 25/02/2019 |
| ΑΛΦΑ FINANCE ΜΟΝΟΠΡΟΣΩΠΗ ΑΕΠΕΥ | 15/04/2019 |
| ΕΘΝΙΚΗ ΧΡΗΜΑΤΙΣΤΗΡΙΑΚΗ ΜΟΝΟΠΡΟΣΩΠΗ ΑΕΠΕΥ | 02/01/1900 |
| ΠΕΙΡΑΙΩΣ Α.Ε.Π.Ε.Υ. | 04/05/2015 |
| ΟΛΠ (ΚΟ) | Κύρια Αγορά |
| ΕΥΡΟΒΑΝΚ ΕQUITIES Α.Ε.Π.Ε.Υ. | 06/02/2019 |
| ΟΠΑΠ (ΚΟ) | Κύρια Αγορά |
| ΕΥΡΟΒΑΝΚ ΕQUITIES Α.Ε.Π.Ε.Υ. | 22/10/2006 |
| MERIT ΧΡΗΜΑΤΙΣΤΗΡΙΑΚΗ Α.Ε.Π.Ε.Υ. | 20/03/2017 |
| ΑΛΦΑ FINANCE ΜΟΝΟΠΡΟΣΩΠΗ ΑΕΠΕΥ | 09/01/2006 |
| ΕΘΝΙΚΗ ΧΡΗΜΑΤΙΣΤΗΡΙΑΚΗ ΜΟΝΟΠΡΟΣΩΠΗ ΑΕΠΕΥ | 02/01/1900 |
| ΕΛΛΗΝΟΑΜΕΡΙΚΑΝΙΚΗ ΧΡΗΜΑΤΙΣΤΗΡΙΑΚΗ ΑΕΠΕΥ | 25/07/2014 |
| ΠΕΙΡΑΙΩΣ Α.Ε.Π.Ε.Υ. | 04/05/2015 |
| ΟΤΕ (ΚΟ) | Κύρια Αγορά |
| ΕΥΡΟΒΑΝΚ ΕQUITIES Α.Ε.Π.Ε.Υ. | 22/10/2006 |
| MERIT ΧΡΗΜΑΤΙΣΤΗΡΙΑΚΗ Α.Ε.Π.Ε.Υ. | 20/03/2017 |
| ΑΛΦΑ FINANCE ΜΟΝΟΠΡΟΣΩΠΗ ΑΕΠΕΥ | 09/01/2006 |
| ΕΘΝΙΚΗ ΧΡΗΜΑΤΙΣΤΗΡΙΑΚΗ ΜΟΝΟΠΡΟΣΩΠΗ ΑΕΠΕΥ | 02/01/1900 |
| ΕΛΛΗΝΟΑΜΕΡΙΚΑΝΙΚΗ ΧΡΗΜΑΤΙΣΤΗΡΙΑΚΗ ΑΕΠΕΥ | 25/07/2014 |
| ΛΕΩΝ ΔΕΠΟΛΑΣ ΧΡΗΜΑΤΙΣΤΗΡΙΑΚΗ Α.Ε.Π.Ε.Υ. | 20/04/2015 |
| ΠΕΙΡΑΙΩΣ Α.Ε.Π.Ε.Υ. | 08/09/2008 |
| ΠΑΠΟΥΤΣΑΝΗΣ (ΚΟ) | Κύρια Αγορά |
| ΒΕΤΑ ΧΡΗΜΑΤΙΣΤΗΡΙΑΚΗ Α.Ε.Π.Ε.Υ. | 25/11/2013 |
| ΕΥΡΟΒΑΝΚ ΕQUITIES Α.Ε.Π.Ε.Υ. | 06/12/2021 |
| ΠΕΙΡΑΙΩΣ FINANCIAL HOLD (ΚΟ) | Κύρια Αγορά |
| ΕΥΡΟΒΑΝΚ ΕQUITIES Α.Ε.Π.Ε.Υ. | 22/10/2006 |
| ΕΥΡΟΧΧ ΧΡΗΜΑΤΙΣΤΗΡΙΑΚΗ Α.Ε.Π.Ε.Υ. | 15/02/2016 |
| MERIT ΧΡΗΜΑΤΙΣΤΗΡΙΑΚΗ Α.Ε.Π.Ε.Υ. | 16/09/2013 |
| ΑΛΦΑ FINANCE ΜΟΝΟΠΡΟΣΩΠΗ ΑΕΠΕΥ | 15/04/2019 |
| ΕΘΝΙΚΗ ΧΡΗΜΑΤΙΣΤΗΡΙΑΚΗ ΜΟΝΟΠΡΟΣΩΠΗ ΑΕΠΕΥ | 02/01/1900 |
| ΕΛΛΗΝΟΑΜΕΡΙΚΑΝΙΚΗ ΧΡΗΜΑΤΙΣΤΗΡΙΑΚΗ ΑΕΠΕΥ | 25/07/2014 |
| ΛΕΩΝ ΔΕΠΟΛΑΣ ΧΡΗΜΑΤΙΣΤΗΡΙΑΚΗ Α.Ε.Π.Ε.Υ. | 30/11/2018 |
| ΠΕΙΡΑΙΩΣ Α.Ε.Π.Ε.Υ. | 16/02/2009 |

Πίνακας Μετοχών Υπό Ειδική Διαπραγμάτευση

| Χρεόγραφα | Κατηγορία Διαπραγμάτευσης |
|---|--------------------------------|
| Ειδικός Διαπραγματευτής | Έναρξη Ειδικής Διαπραγμάτευσης |
| ΠΕΤΡΟΠΟΥΛΟΣ ΠΕΤΡΟΣ (ΚΟ) | Κύρια Αγορά |
| EUROBANK EQUITIES Α.Ε.Π.Ε.Υ. | 01/04/2019 |
| ΠΑΝΤΕΛΑΚΗΣ ΧΡΗΜΑΤΙΣΤΗΡΙΑΚΗ Α.Ε.Π.Ε.Υ. | 16/03/2020 |
| ΠΛΑΙΣΙΟ COMPUTERS (ΚΟ) | Κύρια Αγορά |
| EUROBANK EQUITIES Α.Ε.Π.Ε.Υ. | 02/03/2015 |
| ΠΛΑΣΤΙΚΑ ΘΡΑΚΗΣ (ΚΟ) | Κύρια Αγορά |
| EUROBANK EQUITIES Α.Ε.Π.Ε.Υ. | 26/03/2018 |
| ΑΛΦΑ FINANCE ΜΟΝΟΠΡΟΣΩΠΗ ΑΕΠΕΥ | 26/03/2018 |
| ΣΑΡΑΝΤΗΣ ΓΡ. (ΚΟ) | Κύρια Αγορά |
| ΒΕΤΑ ΧΡΗΜΑΤΙΣΤΗΡΙΑΚΗ Α.Ε.Π.Ε.Υ. | 14/05/2012 |
| EUROBANK EQUITIES Α.Ε.Π.Ε.Υ. | 24/10/2016 |
| ΤΕΡΝΑ ΕΝΕΡΓΕΙΑΚΗ (ΚΟ) | Κύρια Αγορά |
| ΒΕΤΑ ΧΡΗΜΑΤΙΣΤΗΡΙΑΚΗ Α.Ε.Π.Ε.Υ. | 08/03/2021 |
| EUROBANK EQUITIES Α.Ε.Π.Ε.Υ. | 24/05/2021 |
| ΠΕΙΡΑΙΩΣ Α.Ε.Π.Ε.Υ. | 09/12/2019 |
| ΤΖΙΡΑΚΙΑΝ ΠΡΟΦΙΛ (ΚΟ) | Κύρια Αγορά |
| ΛΕΩΝ ΔΕΠΟΛΑΣ ΧΡΗΜΑΤΙΣΤΗΡΙΑΚΗ Α.Ε.Π.Ε.Υ. | 19/07/2021 |

Γνωστοποιήσεις Συναλλαγών - Κατάλογος Υπόχρεων Προσώπων

| Ημερομηνία Υποβολής [1] | Επωνυμία | Λόγος Υποβολής [2] | Υπόχρεος | Ιδιότητα Υποχρέου | Σχέση με τον Υπόχρεο | Ημερομηνία Συναλλαγής | Αγορά | Όγκος Συναλλαγών | Αξία Συναλλαγών | Φύση Συναλλαγής [3] | Είδος Χρηματικού μέσου | Παρατηρήσεις [4] |
|-------------------------|----------------------------------|--------------------|---------------------|-----------------------------|----------------------|-----------------------|----------|------------------|-----------------|---------------------|------------------------|------------------|
| 10/03/2022 | ΚΡΙ-ΚΡΙ ΒΙΟΜΗΧΑΝΙΑ ΓΑΛΑΚΤΟΣ ΑΒΕΕ | A | ΤΣΙΝΑΒΟΣ ΠΑΝΑΓΙΩΤΗΣ | Πρόεδρος κ Διευθ. Σύμβουλος | Ο ίδιος | 08/03/2022 | ΑΞΙΩΝ ΧΑ | 3,500 | 25,588.20 | A | Μετοχή | 1 |

Σημειώσεις Γνωστοποιήσεων Συναλλαγών

Για περισσότερες πληροφορίες επί των γνωστοποιήσεων συναλλαγών επισκεφτείτε την ιστοσελίδα <http://athexgroup.gr/el/web/guest/companies-info-trade-notifications>

[1] - Η Ημερομηνία Υποβολής αφορά την Ημερομηνία που η Γνωστοποίηση παρελήφθει από το Χ.Α.

[2] - Λόγος Υποβολής: Α: Πρόσωπο που ασκεί Διευθυντικά καθήκοντα, Β: Πρόσωπο που έχει στενό δεσμό με πρόσωπο που ασκεί Διευθυντικά καθήκοντα.

[3] - Φύση Συναλλαγής: Α: Αγορά, Π: Πώληση.

[4] - Παρατηρήσεις: 1 - Λόγω Συμμετοχής σε ΑΜΚ, 2 - Λόγω Εξάσκησης Δικαιώματος Προαίρεσης αγοράς μετοχών που παρέχεται στο προσωπικό, 3 - Λόγω Δωρεάς, 4 - Λόγω Συγχώνευσης ή Διάσπασης κλπ, 5 - Λόγω Μετατροπής ή Ανταλλαγής Ομολογιών, 6 - Ανταλλαγή Λόγω Προαιρετικής Δημόσιας Πρότασης.

| Υποκείμενη Αγορά | | | | Αγορά Παραγώγων | | | | | | | | | | | | | |
|----------------------------|------------|-------------|--------|---|----------|-----------|------------|----------|-------------|------------------|--------------------|-------------------------------|------------|-------------|---------|-------|-----------------|
| Ανωτ Τιμή | Κατωτ Τιμή | Τιμή κλεισ. | Μεταβ. | Μήνας Παράδοσης | Άνοιγμα | Ανωτ Τιμή | Κατωτ Τιμή | Τελ Τιμή | Τιμή κλεισ. | Τελευταία ζήτηση | Τελευταία προσφορά | Τιμή Εκκαθάρισης ¹ | Υψηλό ζωής | Χαμηλό ζωής | Πράξεις | Όγκος | Ανοικτές θέσεις |
| FTSE/X.A. Large Cap | | | | (Μονάδα Διαπραγμάτευσης: 1 Μονάδα Δείκτη x 2€, Χρηματικός Διακανονισμός) | | | | | | | | | | | | | |
| 1,988.38 | 1,919.14 | 1,923.46 | -2.58% | Μάρτιος 2022 | 1,984.50 | 1,987.00 | 1,916.50 | 1,924.00 | 1,924.00 | --- | --- | --- | 2,382.00 | --- | 312 | 1,060 | 2,324 |
| | | | | Απρίλιος 2022 | 1,982.00 | 1,987.00 | 1,915.50 | 1,926.00 | 1,926.00 | --- | --- | --- | 2,350.00 | --- | 39 | 135 | 342 |
| | | | | Μάιος 2022 | --- | --- | --- | --- | 1,982.25 | --- | --- | --- | --- | --- | --- | --- | --- |
| | | | | Ιούνιος 2022 | --- | --- | --- | --- | 1,985.25 | --- | --- | --- | --- | --- | --- | --- | --- |
| | | | | Σεπτέμβριος 2022 | --- | --- | --- | --- | 1,995.25 | --- | --- | --- | --- | --- | --- | --- | --- |
| | | | | Δεκέμβριος 2022 | --- | --- | --- | --- | 2,005.25 | --- | --- | --- | --- | --- | --- | --- | --- |
| FTSE/X.A. Τράπεζες | | | | (Μονάδα Διαπραγμάτευσης: 1 Μονάδα Δείκτη x 15€, Χρηματικός Διακανονισμός) | | | | | | | | | | | | | |
| 562.48 | 526.78 | 534.28 | -4.38% | Μάρτιος 2022 | --- | --- | --- | --- | 562.25 | --- | --- | --- | 694.50 | --- | --- | --- | 2 |
| | | | | Ιούνιος 2022 | --- | --- | --- | --- | 561.75 | --- | --- | --- | --- | --- | --- | --- | --- |
| | | | | Σεπτέμβριος 2022 | --- | --- | --- | --- | 564.75 | --- | --- | --- | --- | --- | --- | --- | --- |
| | | | | Δεκέμβριος 2022 | --- | --- | --- | --- | 567.50 | --- | --- | --- | --- | --- | --- | --- | --- |

Σημειώσεις Παραγώγων

Τις τιμές εκκαθάρισης και τις τελικές ανοικτές θέσεις μπορείτε να τις ανακτήσετε στο ακόλουθο path <http://www.helex.gr/el/web/guest/statistics-end-of-day-derivatives>

| Υποκείμενη Αγορά | | | | Αγορά Παραγώγων | | | | | | | | | | | | | |
|--|------------|-------------|--------|-------------------------|---------|-----------|------------|----------|-------------|------------------|--------------------|-------------------|------------|-------------|---------|--------|-----------------|
| Ανωτ Τιμή | Κατωτ Τιμή | Τιμή κλεισ. | Μεταβ. | Μήνας Παράδοσης | Άνοιγμα | Ανωτ Τιμή | Κατωτ Τιμή | Τελ Τιμή | Τιμή κλεισ. | Τελευταία ζήτηση | Τελευταία προσφορά | Τιμή Εκκαθάρισης* | Υψηλό ζωής | Χαμηλό ζωής | Πράξεις | Όγκος | Ανοικτές θέσεις |
| (Μέγεθος Συμβολαίου: 100 Χρεόγραφα, Φυσική Παράδοση) | | | | | | | | | | | | | | | | | |
| ALPHA ΥΠΗΡΕΣΙΩΝ ΣΥΜΜ (ΚΟ) | | | | Μάρτιος 2022 | 1.07 | 1.07 | 0.995 | 1.00 | 1.00 | --- | --- | --- | 1.45 | --- | 495 | 19,818 | 67,572 |
| 1.066 | 0.9954 | 1.001 | -5.21% | Ιούνιος 2022 | 1.05 | 1.07 | 0.999 | 1.00 | 1.00 | --- | --- | --- | 1.45 | --- | 149 | 5,276 | 12,961 |
| | | | | Σεπτέμβριος 2022 | --- | --- | --- | --- | 1.13 | --- | --- | --- | 1.27 | --- | --- | --- | --- |
| | | | | Δεκέμβριος 2022 | --- | --- | --- | --- | 1.07 | --- | --- | --- | --- | --- | --- | --- | --- |
| (Μέγεθος Συμβολαίου: 100 Χρεόγραφα, Φυσική Παράδοση) | | | | | | | | | | | | | | | | | |
| CENERGY HOLDINGS (ΚΑ) | | | | Μάρτιος 2022 | 3.45 | 3.50 | 3.31 | 3.34 | 3.34 | --- | --- | --- | 4.09 | --- | 62 | 272 | 9,877 |
| 3.53 | 3.28 | 3.33 | -3.06% | Ιούνιος 2022 | 3.49 | 3.49 | 3.32 | 3.32 | 3.32 | --- | --- | --- | 3.90 | --- | 14 | 60 | 300 |
| | | | | Σεπτέμβριος 2022 | --- | --- | --- | --- | 3.47 | --- | --- | --- | --- | --- | --- | --- | --- |
| | | | | Δεκέμβριος 2022 | --- | --- | --- | --- | 3.49 | --- | --- | --- | --- | --- | --- | --- | --- |
| (Μέγεθος Συμβολαίου: 100 Χρεόγραφα, Φυσική Παράδοση) | | | | | | | | | | | | | | | | | |
| COCA-COLA HBC AG (ΚΟ) | | | | Μάρτιος 2022 | 19.00 | 19.14 | 18.31 | 18.40 | 18.40 | --- | --- | --- | 31.99 | --- | 21 | 40 | 1,283 |
| 19.255 | 18.4 | 18.5 | -2.53% | Ιούνιος 2022 | 18.94 | 18.99 | 18.45 | 18.75 | 18.75 | --- | --- | --- | 27.57 | --- | 21 | 50 | 111 |
| | | | | Σεπτέμβριος 2022 | --- | --- | --- | --- | 19.18 | --- | --- | --- | --- | --- | --- | --- | --- |
| | | | | Δεκέμβριος 2022 | --- | --- | --- | --- | 19.28 | --- | --- | --- | --- | --- | --- | --- | --- |
| (Μέγεθος Συμβολαίου: 100 Χρεόγραφα, Φυσική Παράδοση) | | | | | | | | | | | | | | | | | |
| EUROBANK HOLDINGS (ΚΟ) | | | | Μάρτιος 2022 | 0.845 | 0.859 | 0.804 | 0.832 | 0.832 | --- | --- | --- | 1.17 | --- | 283 | 13,087 | 45,176 |
| 0.8586 | 0.8024 | 0.832 | -1.54% | Ιούνιος 2022 | 0.821 | 0.859 | 0.808 | 0.835 | 0.835 | --- | --- | --- | 1.15 | --- | 78 | 1,260 | 2,759 |
| | | | | Σεπτέμβριος 2022 | --- | --- | --- | --- | 0.854 | --- | --- | --- | --- | --- | --- | --- | --- |
| | | | | Δεκέμβριος 2022 | --- | --- | --- | --- | 0.858 | --- | --- | --- | --- | --- | --- | --- | --- |
| (Μέγεθος Συμβολαίου: 100 Χρεόγραφα, Φυσική Παράδοση) | | | | | | | | | | | | | | | | | |
| FOURLIS ΣΥΜΜΕΤΟΧΩΝ (ΚΟ) | | | | Μάρτιος 2022 | 3.68 | 3.82 | 3.65 | 3.65 | 3.65 | --- | --- | --- | 4.53 | --- | 42 | 218 | 2,228 |
| 3.85 | 3.61 | 3.67 | -2.26% | Ιούνιος 2022 | 3.85 | 3.85 | 3.65 | 3.65 | 3.65 | --- | --- | --- | 4.14 | --- | 22 | 93 | 114 |
| | | | | Σεπτέμβριος 2022 | --- | --- | --- | --- | 3.79 | --- | --- | --- | --- | --- | --- | --- | --- |
| | | | | Δεκέμβριος 2022 | --- | --- | --- | --- | 3.81 | --- | --- | --- | --- | --- | --- | --- | --- |
| (Μέγεθος Συμβολαίου: 100 Χρεόγραφα, Φυσική Παράδοση) | | | | | | | | | | | | | | | | | |
| INTRACOM HOLDINGS (ΚΟ) | | | | Μάρτιος 2022 | 1.71 | 1.77 | 1.69 | 1.69 | 1.69 | --- | --- | --- | 2.14 | --- | 93 | 689 | 5,578 |
| 1.772 | 1.69 | 1.69 | -0.94% | Ιούνιος 2022 | 1.67 | 1.78 | 1.67 | 1.72 | 1.72 | --- | --- | --- | 1.92 | --- | 25 | 451 | 690 |
| | | | | Σεπτέμβριος 2022 | --- | --- | --- | --- | 1.72 | --- | --- | --- | --- | --- | --- | --- | --- |
| | | | | Δεκέμβριος 2022 | --- | --- | --- | --- | 1.73 | --- | --- | --- | --- | --- | --- | --- | --- |
| (Μέγεθος Συμβολαίου: 100 Χρεόγραφα, Φυσική Παράδοση) | | | | | | | | | | | | | | | | | |
| JUMBO (ΚΟ) | | | | Μάρτιος 2022 | 13.75 | 13.77 | 13.51 | 13.57 | 13.57 | --- | --- | --- | 14.38 | --- | 38 | 78 | 1,245 |
| 13.82 | 13.5 | 13.6 | -0.37% | Ιούνιος 2022 | 13.73 | 13.77 | 13.73 | 13.77 | 13.77 | --- | --- | --- | 13.94 | --- | 3 | 3 | 8 |
| | | | | Σεπτέμβριος 2022 | --- | --- | --- | --- | 13.79 | --- | --- | --- | --- | --- | --- | --- | --- |
| | | | | Δεκέμβριος 2022 | --- | --- | --- | --- | 13.86 | --- | --- | --- | --- | --- | --- | --- | --- |

Σημειώσεις Παραγώγων

Τις τιμές εκκαθάρισης και τις τελικές ανοικτές θέσεις μπορείτε να τις ανακτήσετε στο ακόλουθο path <http://www.helex.gr/el/web/guest/statistics-end-of-day-derivatives>

| Υποκείμενη Αγορά | | | | Αγορά Παραγώγων | | | | | | | | | | Ανοικτές θέσεις | | | |
|--|------------|-------------|--------|------------------|---------|-----------|------------|----------|-------------|------------------|--------------------|-------------------|------------|-----------------|---------|-------|-----------------|
| Ανωτ Τιμή | Κατωτ Τιμή | Τιμή κλεισ. | Μεταβ. | Μήνας Παράδοσης | Άνοιγμα | Ανωτ Τιμή | Κατωτ Τιμή | Τελ Τιμή | Τιμή κλεισ. | Τελευταία ζήτηση | Τελευταία προσφορά | Τιμή Εκκαθάρισης* | Υψηλό ζωής | Χαμηλό ζωής | Πράξεις | Όγκος | Ανοικτές θέσεις |
| (Μέγεθος Συμβολαίου: 100 Χρεόγραφα, Φυσική Παράδοση) | | | | | | | | | | | | | | | | | |
| LAMDA DEVELOPMENT (ΚΟ) | | | | Μάρτιος 2022 | 5.99 | 6.05 | 5.83 | 5.85 | 5.85 | --- | --- | --- | 7.58 | --- | 27 | 59 | 4,665 |
| 6.06 | 5.78 | 5.84 | -2.75% | Ιούνιος 2022 | 6.09 | 6.09 | 5.81 | 5.90 | 5.90 | --- | --- | --- | 7.07 | --- | 35 | 88 | 750 |
| | | | | Σεπτέμβριος 2022 | --- | --- | --- | --- | 6.07 | --- | --- | --- | --- | --- | --- | --- | --- |
| | | | | Δεκέμβριος 2022 | --- | --- | --- | --- | 6.10 | --- | --- | --- | --- | --- | --- | --- | --- |
| (Μέγεθος Συμβολαίου: 100 Χρεόγραφα, Φυσική Παράδοση) | | | | | | | | | | | | | | | | | |
| MARFIN INVESTMENT GROUP (ΚΟ) | | | | Μάρτιος 2022 | 0.027 | 0.028 | 0.027 | 0.027 | 0.027 | --- | --- | --- | 0.038 | --- | 7 | 1,011 | 33,470 |
| 0.0284 | 0.026 | 0.0263 | -7.39% | Ιούνιος 2022 | 0.026 | 0.026 | 0.026 | 0.026 | 0.026 | --- | --- | --- | 0.028 | --- | 1 | 1 | 110 |
| | | | | Σεπτέμβριος 2022 | --- | --- | --- | --- | 0.029 | --- | --- | --- | --- | --- | --- | --- | --- |
| | | | | Δεκέμβριος 2022 | --- | --- | --- | --- | 0.029 | --- | --- | --- | --- | --- | --- | --- | --- |
| (Μέγεθος Συμβολαίου: 100 Χρεόγραφα, Φυσική Παράδοση) | | | | | | | | | | | | | | | | | |
| TITAN CEMENT (ΚΑ) | | | | Μάρτιος 2022 | 11.86 | 11.95 | 11.62 | 11.72 | 11.72 | --- | --- | --- | 15.10 | --- | 21 | 36 | 1,095 |
| 12 | 11.6 | 11.76 | -0.17% | Ιούνιος 2022 | 11.90 | 11.90 | 11.80 | 11.87 | 11.87 | --- | --- | --- | 14.58 | --- | 4 | 20 | 43 |
| | | | | Σεπτέμβριος 2022 | --- | --- | --- | --- | 11.90 | --- | --- | --- | --- | --- | --- | --- | --- |
| | | | | Δεκέμβριος 2022 | --- | --- | --- | --- | 11.96 | --- | --- | --- | --- | --- | --- | --- | --- |
| (Μέγεθος Συμβολαίου: 100 Χρεόγραφα, Φυσική Παράδοση) | | | | | | | | | | | | | | | | | |
| VIOHALCO SA/NV (ΚΑ) | | | | Μάρτιος 2022 | 3.88 | 3.99 | 3.75 | 3.75 | 3.75 | --- | --- | --- | 5.15 | --- | 89 | 253 | 7,790 |
| 4 | 3.79 | 3.8 | -3.06% | Ιούνιος 2022 | 3.98 | 3.99 | 3.83 | 3.85 | 3.85 | --- | --- | --- | 5.31 | --- | 20 | 86 | 63 |
| | | | | Σεπτέμβριος 2022 | --- | --- | --- | --- | 3.96 | --- | --- | --- | --- | --- | --- | --- | --- |
| | | | | Δεκέμβριος 2022 | --- | --- | --- | --- | 3.98 | --- | --- | --- | --- | --- | --- | --- | --- |
| (Μέγεθος Συμβολαίου: 100 Χρεόγραφα, Φυσική Παράδοση) | | | | | | | | | | | | | | | | | |
| ΑΔΜΗ ΣΥΜΜΕΤΟΧΩΝ Α.Ε. (ΚΟ) | | | | Μάρτιος 2022 | 2.29 | 2.30 | 2.23 | 2.23 | 2.23 | --- | --- | --- | 2.62 | --- | 16 | 81 | 4,669 |
| 2.31 | 2.215 | 2.25 | -1.75% | Ιούνιος 2022 | 2.31 | 2.32 | 2.25 | 2.25 | 2.25 | --- | --- | --- | 2.32 | --- | 26 | 226 | 17 |
| | | | | Σεπτέμβριος 2022 | --- | --- | --- | --- | 2.31 | --- | --- | --- | --- | --- | --- | --- | --- |
| | | | | Δεκέμβριος 2022 | --- | --- | --- | --- | 2.33 | --- | --- | --- | --- | --- | --- | --- | --- |
| (Μέγεθος Συμβολαίου: 100 Χρεόγραφα, Φυσική Παράδοση) | | | | | | | | | | | | | | | | | |
| ΓΕΚ ΤΕΡΝΑ (ΚΟ) | | | | Μάρτιος 2022 | 8.38 | 8.38 | 8.07 | 8.20 | 8.20 | --- | --- | --- | 10.10 | --- | 32 | 1,379 | 5,910 |
| 8.33 | 8.05 | 8.22 | -0.84% | Ιούνιος 2022 | 8.46 | 8.46 | 8.10 | 8.11 | 8.11 | --- | --- | --- | 9.56 | --- | 16 | 2,186 | 230 |
| | | | | Σεπτέμβριος 2022 | --- | --- | --- | --- | 8.38 | --- | --- | --- | --- | --- | --- | --- | --- |
| | | | | Δεκέμβριος 2022 | --- | --- | --- | --- | 8.42 | --- | --- | --- | --- | --- | --- | --- | --- |
| (Μέγεθος Συμβολαίου: 100 Χρεόγραφα, Φυσική Παράδοση) | | | | | | | | | | | | | | | | | |
| ΔΕΗ (ΚΟ) | | | | Μάρτιος 2022 | 7.64 | 7.75 | 7.27 | 7.27 | 7.27 | --- | --- | --- | 10.69 | --- | 106 | 448 | 14,596 |
| 7.75 | 7.34 | 7.34 | -3.93% | Ιούνιος 2022 | 7.63 | 7.76 | 7.26 | 7.26 | 7.26 | --- | --- | --- | 9.47 | --- | 53 | 238 | 686 |
| | | | | Σεπτέμβριος 2022 | --- | --- | --- | --- | 7.72 | --- | --- | --- | --- | --- | --- | --- | --- |
| | | | | Δεκέμβριος 2022 | --- | --- | --- | --- | 7.76 | --- | --- | --- | --- | --- | --- | --- | --- |

Σημειώσεις Παραγώγων

Τις τιμές εκκαθάρισης και τις τελικές ανοικτές θέσεις μπορείτε να τις ανακτήσετε στο ακόλουθο path <http://www.helex.gr/el/web/guest/statistics-end-of-day-derivatives>

| Υποκείμενη Αγορά | | | | Αγορά Παραγώγων | | | | | | | | | | Ανοικτές θέσεις | | | |
|--|------------|-------------|--------|-------------------------|---------|-----------|------------|----------|-------------|------------------|--------------------|-------------------|------------|-----------------|---------|--------|-----------------|
| Ανωτ Τιμή | Κατωτ Τιμή | Τιμή κλεισ. | Μεταβ. | Μήνας Παράδοσης | Άνοιγμα | Ανωτ Τιμή | Κατωτ Τιμή | Τελ Τιμή | Τιμή κλεισ. | Τελευταία ζήτηση | Τελευταία προσφορά | Τιμή Εκκαθάρισης* | Υψηλό ζωής | Χαμηλό ζωής | Πράξεις | Όγκος | Ανοικτές θέσεις |
| (Μέγεθος Συμβολαίου: 100 Χρεόγραφα, Φυσική Παράδοση) | | | | | | | | | | | | | | | | | |
| ΕΘΝΙΚΗ ΤΡΑΠΕΖΑ (ΚΟ) | | | | Μάρτιος 2022 | 2.85 | 2.89 | 2.64 | 2.67 | 2.67 | --- | --- | --- | 3.83 | --- | 685 | 15,820 | 25,719 |
| 2.882 | 2.651 | 2.68 | -6.46% | Ιούνιος 2022 | 2.85 | 2.88 | 2.66 | 2.69 | 2.69 | --- | --- | --- | 3.79 | --- | 180 | 2,420 | 1,692 |
| | | | | Σεπτέμβριος 2022 | --- | --- | --- | --- | 2.90 | --- | --- | --- | --- | --- | --- | --- | --- |
| | | | | Δεκέμβριος 2022 | --- | --- | --- | --- | 2.91 | --- | --- | --- | --- | --- | --- | --- | --- |
| (Μέγεθος Συμβολαίου: 100 Χρεόγραφα, Φυσική Παράδοση) | | | | | | | | | | | | | | | | | |
| ΕΛΛΑΚΤΩΡ (ΚΟ) | | | | Μάρτιος 2022 | 1.25 | 1.25 | 1.19 | 1.20 | 1.20 | --- | --- | --- | 1.54 | --- | 21 | 204 | 11,147 |
| 1.26 | 1.19 | 1.202 | -3.14% | Ιούνιος 2022 | 1.21 | 1.21 | 1.21 | 1.21 | 1.21 | --- | --- | --- | 1.36 | --- | 1 | 5 | 1,487 |
| | | | | Σεπτέμβριος 2022 | --- | --- | --- | --- | 1.25 | --- | --- | --- | --- | --- | --- | --- | --- |
| | | | | Δεκέμβριος 2022 | --- | --- | --- | --- | 1.26 | --- | --- | --- | --- | --- | --- | --- | --- |
| (Μέγεθος Συμβολαίου: 100 Χρεόγραφα, Φυσική Παράδοση) | | | | | | | | | | | | | | | | | |
| ΕΛΛΗΝ. ΧΡΗΜΑΤΙΣΤΗΡΙΑ-Χ.Α. (ΚΟ) | | | | Μάρτιος 2022 | 3.55 | 3.55 | 3.48 | 3.50 | 3.50 | --- | --- | --- | 4.10 | --- | 9 | 22 | 1,419 |
| 3.59 | 3.47 | 3.475 | -2.11% | Ιούνιος 2022 | 3.52 | 3.57 | 3.44 | 3.48 | 3.48 | --- | --- | --- | 4.08 | --- | 13 | 40 | 315 |
| | | | | Σεπτέμβριος 2022 | --- | --- | --- | --- | 3.59 | --- | --- | --- | --- | --- | --- | --- | --- |
| | | | | Δεκέμβριος 2022 | --- | --- | --- | --- | 3.61 | --- | --- | --- | --- | --- | --- | --- | --- |
| (Μέγεθος Συμβολαίου: 100 Χρεόγραφα, Φυσική Παράδοση) | | | | | | | | | | | | | | | | | |
| ΕΛΛΗΝΙΚΑ ΠΕΤΡΕΛΑΙΑ (ΚΟ) | | | | Μάρτιος 2022 | 6.81 | 6.81 | 6.57 | 6.57 | 6.57 | --- | --- | --- | 7.22 | --- | 23 | 38 | 1,479 |
| 6.89 | 6.5 | 6.5 | -4.41% | Ιούνιος 2022 | 6.55 | 6.55 | 6.33 | 6.33 | 6.33 | --- | --- | --- | 7.08 | --- | 32 | 50 | 74 |
| | | | | Σεπτέμβριος 2022 | --- | --- | --- | --- | 6.87 | --- | --- | --- | --- | --- | --- | --- | --- |
| | | | | Δεκέμβριος 2022 | --- | --- | --- | --- | 6.91 | --- | --- | --- | --- | --- | --- | --- | --- |
| (Μέγεθος Συμβολαίου: 100 Χρεόγραφα, Φυσική Παράδοση) | | | | | | | | | | | | | | | | | |
| ΕΥΔΑΠ (ΚΟ) | | | | Μάρτιος 2022 | 6.72 | 6.72 | 6.68 | 6.70 | 6.70 | --- | --- | --- | 8.10 | --- | 21 | 33 | 466 |
| 6.99 | 6.61 | 6.71 | -2.61% | Ιούνιος 2022 | --- | --- | --- | --- | 6.93 | --- | --- | --- | --- | --- | --- | --- | --- |
| | | | | Σεπτέμβριος 2022 | --- | --- | --- | --- | 6.96 | --- | --- | --- | --- | --- | --- | --- | --- |
| | | | | Δεκέμβριος 2022 | --- | --- | --- | --- | 7.00 | --- | --- | --- | --- | --- | --- | --- | --- |
| (Μέγεθος Συμβολαίου: 100 Χρεόγραφα, Φυσική Παράδοση) | | | | | | | | | | | | | | | | | |
| ΜΟΤΟΡ ΟΪΛ (ΚΟ) | | | | Μάρτιος 2022 | 13.55 | 13.55 | 12.89 | 12.90 | 12.90 | --- | --- | --- | 15.55 | --- | 43 | 106 | 2,172 |
| 13.57 | 12.81 | 12.91 | -3.51% | Ιούνιος 2022 | 13.64 | 13.66 | 12.95 | 13.02 | 13.02 | --- | --- | --- | 14.02 | --- | 15 | 69 | 10 |
| | | | | Σεπτέμβριος 2022 | --- | --- | --- | --- | 13.52 | --- | --- | --- | --- | --- | --- | --- | --- |
| | | | | Δεκέμβριος 2022 | --- | --- | --- | --- | 13.59 | --- | --- | --- | --- | --- | --- | --- | --- |
| (Μέγεθος Συμβολαίου: 100 Χρεόγραφα, Φυσική Παράδοση) | | | | | | | | | | | | | | | | | |
| ΜΥΤΙΛΗΝΑΙΟΣ (ΚΟ) | | | | Μάρτιος 2022 | 14.11 | 14.15 | 13.76 | 13.81 | 13.81 | --- | --- | --- | 16.25 | --- | 128 | 443 | 6,152 |
| 14.19 | 13.7 | 13.75 | -2.27% | Ιούνιος 2022 | 14.24 | 14.29 | 13.82 | 13.97 | 13.97 | --- | --- | --- | 15.69 | --- | 30 | 81 | 446 |
| | | | | Σεπτέμβριος 2022 | --- | --- | --- | --- | 14.22 | --- | --- | --- | --- | --- | --- | --- | --- |
| | | | | Δεκέμβριος 2022 | --- | --- | --- | --- | 14.29 | --- | --- | --- | --- | --- | --- | --- | --- |

Σημειώσεις Παραγώγων

Τις τιμές εκκαθάρισης και τις τελικές ανοικτές θέσεις μπορείτε να τις ανακτήσετε στο ακόλουθο path <http://www.helex.gr/el/web/guest/statistics-end-of-day-derivatives>

| Υποκείμενη Αγορά | | | | Αγορά Παραγώγων | | | | | | | | | | Ανοικτές θέσεις | | | |
|--|------------|-------------|--------|------------------|---------|-----------|------------|----------|-------------|------------------|--------------------|-------------------|------------|-----------------|---------|-------|-----------------|
| Ανωτ Τιμή | Κατωτ Τιμή | Τιμή κλεισ. | Μεταβ. | Μήνας Παράδοσης | Άνοιγμα | Ανωτ Τιμή | Κατωτ Τιμή | Τελ Τιμή | Τιμή κλεισ. | Τελευταία ζήτηση | Τελευταία προσφορά | Τιμή Εκκαθάρισης* | Υψηλό ζωής | Χαμηλό ζωής | Πράξεις | Όγκος | Ανοικτές θέσεις |
| (Μέγεθος Συμβολαίου: 100 Χρεόγραφα, Φυσική Παράδοση) | | | | | | | | | | | | | | | | | |
| ΟΛΠ (ΚΟ) | | | | Μάρτιος 2022 | 15.31 | 15.40 | 15.24 | 15.30 | 15.30 | --- | --- | --- | 18.16 | --- | 5 | 6 | 703 |
| 15.48 | 15.04 | 15.06 | -1.57% | Ιούνιος 2022 | --- | --- | --- | --- | 15.51 | --- | --- | --- | 16.75 | --- | --- | --- | 12 |
| | | | | Σεπτέμβριος 2022 | --- | --- | --- | --- | 15.46 | --- | --- | --- | --- | --- | --- | --- | --- |
| | | | | Δεκέμβριος 2022 | --- | --- | --- | --- | 15.54 | --- | --- | --- | --- | --- | --- | --- | --- |
| (Μέγεθος Συμβολαίου: 100 Χρεόγραφα, Φυσική Παράδοση) | | | | | | | | | | | | | | | | | |
| ΟΠΑΠ (ΚΟ) | | | | Μάρτιος 2022 | 12.03 | 12.17 | 11.76 | 11.81 | 11.81 | --- | --- | --- | 13.80 | --- | 39 | 145 | 1,250 |
| 12.19 | 11.72 | 11.81 | -2.40% | Ιούνιος 2022 | 12.21 | 12.23 | 11.80 | 11.80 | 11.80 | --- | --- | --- | 13.56 | --- | 17 | 75 | 66 |
| | | | | Σεπτέμβριος 2022 | --- | --- | --- | --- | 12.23 | --- | --- | --- | --- | --- | --- | --- | --- |
| | | | | Δεκέμβριος 2022 | --- | --- | --- | --- | 12.29 | --- | --- | --- | --- | --- | --- | --- | --- |
| (Μέγεθος Συμβολαίου: 100 Χρεόγραφα, Φυσική Παράδοση) | | | | | | | | | | | | | | | | | |
| ΟΤΕ (ΚΟ) | | | | Μάρτιος 2022 | 16.41 | 16.43 | 16.06 | 16.17 | 16.17 | --- | --- | --- | 18.42 | --- | 37 | 151 | 946 |
| 16.45 | 16.02 | 16.2 | 0.19% | Ιούνιος 2022 | 16.39 | 16.39 | 16.00 | 16.28 | 16.28 | --- | --- | --- | 18.10 | --- | 9 | 25 | 85 |
| | | | | Σεπτέμβριος 2022 | --- | --- | --- | --- | 16.34 | --- | --- | --- | --- | --- | --- | --- | --- |
| | | | | Δεκέμβριος 2022 | --- | --- | --- | --- | 16.42 | --- | --- | --- | --- | --- | --- | --- | --- |
| (Μέγεθος Συμβολαίου: 100 Χρεόγραφα, Φυσική Παράδοση) | | | | | | | | | | | | | | | | | |
| ΠΕΙΡΑΙΩΣ FINANCIAL HOLD (ΚΟ) | | | | Μάρτιος 2022 | 1.26 | 1.29 | 1.20 | 1.22 | 1.22 | --- | --- | --- | 1.72 | --- | 404 | 6,865 | 28,752 |
| 1.298 | 1.202 | 1.221 | -5.35% | Ιούνιος 2022 | 1.29 | 1.29 | 1.20 | 1.20 | 1.20 | --- | --- | --- | 1.68 | --- | 88 | 735 | 4,825 |
| | | | | Σεπτέμβριος 2022 | --- | --- | --- | --- | 1.30 | --- | --- | --- | --- | --- | --- | --- | --- |
| | | | | Δεκέμβριος 2022 | --- | --- | --- | --- | 1.31 | --- | --- | --- | --- | --- | --- | --- | --- |
| (Μέγεθος Συμβολαίου: 100 Χρεόγραφα, Φυσική Παράδοση) | | | | | | | | | | | | | | | | | |
| ΤΕΡΝΑ ΕΝΕΡΓΕΙΑΚΗ (ΚΟ) | | | | Μάρτιος 2022 | 13.46 | 13.51 | 13.38 | 13.38 | 13.38 | --- | --- | --- | 13.89 | --- | 10 | 34 | 1,406 |
| 13.56 | 13.28 | 13.44 | 0.15% | Ιούνιος 2022 | 13.52 | 13.52 | 13.37 | 13.37 | 13.37 | --- | --- | --- | 13.61 | --- | 3 | 21 | 368 |
| | | | | Σεπτέμβριος 2022 | --- | --- | --- | --- | 13.56 | --- | --- | --- | --- | --- | --- | --- | --- |
| | | | | Δεκέμβριος 2022 | --- | --- | --- | --- | 13.63 | --- | --- | --- | --- | --- | --- | --- | --- |

Σημειώσεις Παραγώγων

Τις τιμές εκκαθάρισης και τις τελικές ανοικτές θέσεις μπορείτε να τις ανακτήσετε στο ακόλουθο path <http://www.helex.gr/el/web/guest/statistics-end-of-day-derivatives>

FTSE/X.A. Large Cap

(Μονάδα Διαπραγμάτευσης: 1 Μονάδα Δείκτη x 2€ - Τρόπος Εξάσκησης: Ευρωπαϊκός, Χρηματικός Διακανονισμός)

| Τιμή Εξάσκησης | Δικαιώματα Αγοράς | | | | | | | | | | | | | Δικαιώματα Πώλησης | | | | | | | | | | | | | | | | | | | |
|-------------------------|-------------------|------------|------------|----------|-------------|-------|-----------------|---------------|------------|------------|----------|-------------|-------|--------------------|-------|-----------------|---------|------------|------------|----------|-------------|-------|-----------------|---------|------------|------------|----------|-------------|--------------|-----------------|----------------|-------|-----------------|
| | Μάρτιος 2022 | | | | | | | Απρίλιος 2022 | | | | | | Λοιποί Μήνες | | Μάρτιος 2022 | | | | | | | Απρίλιος 2022 | | | | | | Λοιποί Μήνες | | Τιμή Εξάσκησης | | |
| | Άνοιγμα | Ανιγτ Τιμή | Καπιτ Τιμή | Τελ Τιμή | Τιμή κλεισ. | Όγκος | Ανοικτές θέσεις | Άνοιγμα | Ανιγτ Τιμή | Καπιτ Τιμή | Τελ Τιμή | Τιμή κλεισ. | Όγκος | Ανοικτές θέσεις | Όγκος | Ανοικτές θέσεις | Άνοιγμα | Ανιγτ Τιμή | Καπιτ Τιμή | Τελ Τιμή | Τιμή κλεισ. | Όγκος | Ανοικτές θέσεις | Άνοιγμα | Ανιγτ Τιμή | Καπιτ Τιμή | Τελ Τιμή | Τιμή κλεισ. | Όγκος | Ανοικτές θέσεις | | Όγκος | Ανοικτές θέσεις |
| 1,775 | 0.00 | 0.00 | 0.00 | - | 212.00 | - | - | 0.00 | 0.00 | 0.00 | - | 215.00 | - | - | | | 0.00 | 0.00 | 0.00 | - | 0.04 | - | - | 0.00 | 0.00 | 0.00 | - | 4.40 | - | - | | | |
| 1,800 | 0.00 | 0.00 | 0.00 | - | 187.00 | - | - | 0.00 | 0.00 | 0.00 | - | 192.00 | - | - | | | 0.00 | 0.00 | 0.00 | - | 0.12 | - | - | 0.00 | 0.00 | 0.00 | - | 6.60 | - | - | | | 1,800 |
| 1,825 | 0.00 | 0.00 | 0.00 | - | 163.00 | - | - | 0.00 | 0.00 | 0.00 | - | 170.00 | - | - | | | 0.00 | 0.00 | 0.00 | - | 0.36 | - | - | 0.00 | 0.00 | 0.00 | - | 9.70 | - | - | | | 1,825 |
| 1,850 | 0.00 | 0.00 | 0.00 | - | 138.00 | - | - | 0.00 | 0.00 | 0.00 | - | 149.00 | - | - | | | 0.00 | 0.00 | 0.00 | - | 0.93 | - | - | 0.00 | 0.00 | 0.00 | - | 13.75 | - | - | | | 1,850 |
| 1,875 | 0.00 | 0.00 | 0.00 | - | 114.00 | - | - | 0.00 | 0.00 | 0.00 | - | 130.00 | - | - | | | 0.00 | 0.00 | 0.00 | - | 2.20 | - | - | 0.00 | 0.00 | 0.00 | - | 19.00 | - | - | | | 1,875 |
| 1,900 | 52.50 | 52.50 | 52.50 | 52.50 | 52.50 | 1 | 2 | 0.00 | 0.00 | 0.00 | - | 111.00 | - | - | | | 31.00 | 52.50 | 31.00 | 31.00 | 31.00 | 2 | 1 | 0.00 | 0.00 | 0.00 | - | 25.50 | - | 3 | | | 1,900 |
| 1,925 | 0.00 | 0.00 | 0.00 | - | 71.00 | - | - | 0.00 | 0.00 | 0.00 | - | 94.50 | - | 1 | | | 0.00 | 0.00 | 0.00 | - | 8.70 | - | - | 0.00 | 0.00 | 0.00 | - | 33.75 | - | - | | | 1,925 |
| 1,950 | 0.00 | 0.00 | 0.00 | - | 52.50 | - | 20 | 0.00 | 0.00 | 0.00 | - | 79.00 | - | 20 | | | 34.00 | 0.00 | 34.00 | 50.00 | 50.00 | 2 | 25 | 0.00 | 0.00 | 0.00 | - | 43.25 | - | - | | | 1,950 |
| 1,975 | 0.00 | 0.00 | 0.00 | - | 37.00 | - | - | 0.00 | 0.00 | 0.00 | - | 65.50 | - | 25 | | | 0.00 | 0.00 | 0.00 | - | 24.75 | - | - | 0.00 | 0.00 | 0.00 | - | 54.50 | - | - | | | 1,975 |
| 2,000 | 0.00 | 0.00 | 0.00 | - | 24.75 | - | 25 | 0.00 | 0.00 | 0.00 | - | 53.50 | - | 1 | | | 0.00 | 0.00 | 0.00 | - | 37.50 | - | 21 | 0.00 | 0.00 | 0.00 | - | 67.50 | - | 40 | | | 2,000 |
| 2,050 | 0.00 | 0.00 | 0.00 | - | 9.30 | - | - | 0.00 | 0.00 | 0.00 | - | 34.25 | - | - | | | 0.00 | 0.00 | 0.00 | - | 72.00 | - | 20 | 0.00 | 0.00 | 0.00 | - | 98.50 | - | 20 | | | 2,050 |
| 2,100 | 0.00 | 0.00 | 0.00 | - | 2.70 | - | 2 | 0.00 | 0.00 | 0.00 | - | 20.75 | - | 1 | | | 0.00 | 0.00 | 0.00 | - | 115.00 | - | - | 0.00 | 0.00 | 0.00 | - | 135.00 | - | 20 | | | 2,100 |
| 2,150 | 0.00 | 0.00 | 0.00 | - | 0.62 | - | 4 | 0.00 | 0.00 | 0.00 | - | 12.00 | - | - | | | 0.00 | 0.00 | 0.00 | - | 163.00 | - | 40 | 0.00 | 0.00 | 0.00 | - | 176.00 | - | - | | | 2,150 |
| 2,200 | 0.00 | 0.00 | 0.00 | - | 0.11 | - | 26 | 0.00 | 0.00 | 0.00 | - | 6.50 | - | 5 | | | 0.00 | 0.00 | 0.00 | - | 213.00 | - | 20 | 0.00 | 0.00 | 0.00 | - | 220.00 | - | 20 | | | 2,200 |
| 2,250 | 0.00 | 0.00 | 0.00 | - | 0.01 | - | 54 | 0.00 | 0.00 | 0.00 | - | 3.30 | - | 22 | | | 0.00 | 0.00 | 0.00 | - | 263.00 | - | 60 | 0.00 | 0.00 | 0.00 | - | 267.00 | - | 5 | | | 2,250 |
| 2,300 | 0.00 | 0.00 | 0.00 | - | 0.01 | - | 94 | 0.00 | 0.00 | 0.00 | - | 1.60 | - | 43 | | | 0.00 | 0.00 | 0.00 | - | 313.00 | - | 50 | 0.00 | 0.00 | 0.00 | - | 315.00 | - | 3 | | | 2,300 |
| 2,350 | 0.00 | 0.00 | 0.00 | - | 0.01 | - | 49 | 0.00 | 0.00 | 0.00 | - | 0.76 | - | 1 | | | 0.00 | 0.00 | 0.00 | - | 363.00 | - | 101 | 0.00 | 0.00 | 0.00 | - | 364.00 | - | - | | | 2,350 |
| 2,400 | 0.00 | 0.00 | 0.00 | - | 0.01 | - | 21 | 0.00 | 0.00 | 0.00 | - | 0.34 | - | - | | | 0.00 | 0.00 | 0.00 | - | 413.00 | - | 20 | 0.00 | 0.00 | 0.00 | - | 414.00 | - | 20 | | | 2,400 |
| 2,450 | 0.00 | 0.00 | 0.00 | - | 0.01 | - | 20 | 0.00 | 0.00 | 0.00 | - | 0.14 | - | - | | | 0.00 | 0.00 | 0.00 | - | 463.00 | - | - | 0.00 | 0.00 | 0.00 | - | 463.00 | - | - | | | 2,450 |
| 2,500 | 0.00 | 0.00 | 0.00 | - | 0.02 | - | - | 0.00 | 0.00 | 0.00 | - | 0.06 | - | - | | | 0.00 | 0.00 | 0.00 | - | 512.00 | - | - | 0.00 | 0.00 | 0.00 | - | 513.00 | - | - | | | 2,500 |
| 2,550 | 0.00 | 0.00 | 0.00 | - | 0.03 | - | - | 0.00 | 0.00 | 0.00 | - | 0.02 | - | - | | | 0.00 | 0.00 | 0.00 | - | 562.00 | - | - | 0.00 | 0.00 | 0.00 | - | 563.00 | - | - | | | 2,550 |
| 2,600 | 0.00 | 0.00 | 0.00 | - | 0.01 | - | - | 0.00 | 0.00 | 0.00 | - | 0.01 | - | - | | | 0.00 | 0.00 | 0.00 | - | 612.00 | - | - | 0.00 | 0.00 | 0.00 | - | 613.00 | - | - | | | 2,600 |
| 2,650 | 0.00 | 0.00 | 0.00 | - | 0.14 | - | - | 0.00 | 0.00 | 0.00 | - | 0.06 | - | - | | | 0.00 | 0.00 | 0.00 | - | 662.00 | - | - | 0.00 | 0.00 | 0.00 | - | 663.00 | - | - | | | 2,650 |
| Σύνολα: | | | | | | 1 | 317 | | | | | | 0 | 119 | 0 | 0 | | | | | | 4 | 358 | | | | | | 0 | 131 | 0 | 0 | |
| Αριθμός Πράξεων: | | | | | | 1 | | | | | | | 0 | | | 0 | | | | | | 3 | | | | | | | 0 | | | 0 | |

ALPHA ΥΠΗΡΕΣΙΩΝ ΣΥΜΜ (ΚΟ)

(Μέγεθος Συμβολαίου: 100 Χρέογραφα, Τρόπος Εξάσκησης: Αμερικάνικος, Φυσική Παράδοση)

| Τιμή Εξάσκησης | Δικαιώματα Αγοράς | | | | | | | | | | | | | Δικαιώματα Πώλησης | | | | | | | | | | | | | | | | | | |
|-------------------------|-------------------|------------|------------|----------|-------------|-------|---------------|------------|------------|----------|-------------|-------|-----------------|--------------------|-----------------|---------|------------|------------|----------|-------------|---------------|-----------------|---------|------------|------------|----------|--------------|-------|----------------|-----------------|-------|-----------------|
| | Μάρτιος 2022 | | | | | | Απρίλιος 2022 | | | | | | Λοιποί Μήνες | | Μάρτιος 2022 | | | | | | Απρίλιος 2022 | | | | | | Λοιποί Μήνες | | Τιμή Εξάσκησης | | | |
| | Άνοιγμα | Ανιγτ Τιμή | Κατωτ Τιμή | Τελ Τιμή | Τιμή κλεισ. | Όγκος | Άνοιγμα | Ανιγτ Τιμή | Κατωτ Τιμή | Τελ Τιμή | Τιμή κλεισ. | Όγκος | Άνοιγτες θέσεις | Όγκος | Άνοιγτες θέσεις | Άνοιγμα | Ανιγτ Τιμή | Κατωτ Τιμή | Τελ Τιμή | Τιμή κλεισ. | Όγκος | Άνοιγτες θέσεις | Άνοιγμα | Ανιγτ Τιμή | Κατωτ Τιμή | Τελ Τιμή | Τιμή κλεισ. | Όγκος | | Άνοιγτες θέσεις | Όγκος | Άνοιγτες θέσεις |
| 0.650 | 0.000 | 0.000 | 0.000 | 0.410 | - | - | | | | | | | | | | 0.000 | 0.000 | 0.000 | 0.001 | - | - | | | | | | | | | | | |
| 0.700 | 0.000 | 0.000 | 0.000 | 0.360 | - | - | 0.000 | 0.000 | 0.000 | 0.361 | - | - | | | | 0.000 | 0.000 | 0.000 | 0.001 | - | - | | | 0.000 | 0.000 | 0.000 | 0.001 | - | - | | | 0.007 |
| 0.750 | 0.000 | 0.000 | 0.000 | 0.310 | - | - | 0.000 | 0.000 | 0.000 | 0.312 | - | - | | | | 0.000 | 0.000 | 0.000 | 0.001 | - | - | | | 0.000 | 0.000 | 0.000 | 0.001 | - | - | | | 0.008 |
| 0.800 | 0.000 | 0.000 | 0.000 | 0.260 | - | - | 0.000 | 0.000 | 0.000 | 0.262 | - | - | | | | 0.000 | 0.000 | 0.000 | 0.001 | - | - | | | 0.000 | 0.000 | 0.000 | 0.002 | - | - | | | 0.008 |
| 0.850 | 0.000 | 0.000 | 0.000 | 0.210 | - | - | 0.000 | 0.000 | 0.000 | 0.213 | - | - | | | | 0.000 | 0.000 | 0.000 | 0.001 | - | - | | | 0.000 | 0.000 | 0.000 | 0.001 | - | - | | | 0.009 |
| 0.900 | 0.000 | 0.000 | 0.000 | 0.161 | - | - | 0.000 | 0.000 | 0.000 | 0.166 | - | - | | | | 0.000 | 0.000 | 0.000 | 0.006 | - | - | | | 0.000 | 0.000 | 0.000 | 0.005 | - | - | | | 0.009 |
| 0.950 | 0.000 | 0.000 | 0.000 | 0.113 | - | - | 0.000 | 0.000 | 0.000 | 0.124 | - | - | | | | 0.000 | 0.000 | 0.000 | 0.002 | - | - | | | 0.000 | 0.000 | 0.000 | 0.012 | - | - | | | 0.010 |
| 1.000 | 0.000 | 0.000 | 0.000 | 0.070 | - | - | 0.000 | 0.000 | 0.000 | 0.087 | - | - | | | | 0.000 | 0.000 | 0.000 | 0.010 | - | - | | | 0.000 | 0.000 | 0.000 | 0.025 | - | - | | | 0.010 |
| 1.100 | 0.000 | 0.000 | 0.000 | 0.017 | - | - | 0.000 | 0.000 | 0.000 | 0.035 | - | - | | | | 0.000 | 0.000 | 0.000 | 0.056 | - | - | | | 0.000 | 0.000 | 0.000 | 0.073 | - | - | | | 0.011 |
| 1.200 | 0.000 | 0.000 | 0.000 | 0.002 | - | - | 0.000 | 0.000 | 0.000 | 0.011 | - | - | | | | 0.000 | 0.000 | 0.000 | 0.141 | - | - | | | 0.000 | 0.000 | 0.000 | 0.149 | - | - | | | 0.012 |
| 1.300 | 0.000 | 0.000 | 0.000 | 0.001 | - | 250 | 0.000 | 0.000 | 0.000 | 0.003 | - | - | | | | 0.000 | 0.000 | 0.000 | 0.240 | - | - | | | 0.000 | 0.000 | 0.000 | 0.241 | - | - | | | 0.013 |
| 1.400 | 0.000 | 0.000 | 0.000 | 0.001 | - | - | 0.000 | 0.000 | 0.000 | 0.001 | - | - | | | | 0.000 | 0.000 | 0.000 | 0.340 | - | - | | | 0.000 | 0.000 | 0.000 | 0.340 | - | - | | | 0.014 |
| 1.500 | 0.000 | 0.000 | 0.000 | 0.001 | - | - | 0.000 | 0.000 | 0.000 | 0.001 | - | - | | | | 0.000 | 0.000 | 0.000 | 0.440 | - | - | | | 0.000 | 0.000 | 0.000 | 0.440 | - | - | | | 0.015 |
| 1.600 | 0.000 | 0.000 | 0.000 | 0.003 | - | - | 0.000 | 0.000 | 0.000 | 0.001 | - | - | | | | 0.000 | 0.000 | 0.000 | 0.540 | - | - | | | 0.000 | 0.000 | 0.000 | 0.540 | - | - | | | 0.016 |
| 1.700 | 0.000 | 0.000 | 0.000 | 0.001 | - | - | 0.000 | 0.000 | 0.000 | 0.003 | - | - | | | | 0.000 | 0.000 | 0.000 | 0.640 | - | - | | | 0.000 | 0.000 | 0.000 | 0.640 | - | - | | | 0.017 |
| 1.800 | 0.000 | 0.000 | 0.000 | 0.001 | - | - | 0.000 | 0.000 | 0.000 | 0.001 | - | - | | | | 0.000 | 0.000 | 0.000 | 0.740 | - | - | | | 0.000 | 0.000 | 0.000 | 0.740 | - | - | | | 0.018 |
| 1.900 | 0.000 | 0.000 | 0.000 | 0.001 | - | - | 0.000 | 0.000 | 0.000 | 0.001 | - | - | | | | 0.000 | 0.000 | 0.000 | 0.840 | - | - | | | 0.000 | 0.000 | 0.000 | 0.840 | - | - | | | 0.019 |
| Σύνολα: | | | | | 0 | 250 | | | | | 0 | 0 | 0 | 0 | | | | | 0 | 0 | | | | | | | 0 | 0 | 0 | 0 | | |
| Αριθμός Πράξεων: | | | | | | | | | | | | | | | | | | | 0.00 | | | | | | | | 0 | | 0 | | | |

ΔΕΗ (ΚΟ)

(Μέγεθος Συμβολαίου: 100 Χρεόγραφα, Τρόπος Εξάσκησης: Αμερικάνικος, Φυσική Παράδοση)

| Τιμή Εξάσκησης | Δικαιώματα Αγοράς | | | | | | | | | | | | Δικαιώματα Πώλησης | | | | | | | | | | | | Τιμή Εξάσκησης | | | | | | |
|-------------------------|-------------------|------------|-------------|-----------|---------------|-------|-----------------|---------|--------------|-------------|-----------|-------------|--------------------|-----------------|-------|-----------------|---------------|------------|-------------|-----------|--------------|-------|-----------------|-------|----------------|-----------------|----------------|-------|---|---|-------|
| | Μάρτιος 2022 | | | | Απρίλιος 2022 | | | | Λοιποί Μήνες | | | | Μάρτιος 2022 | | | | Απρίλιος 2022 | | | | Λοιποί Μήνες | | | | | | | | | | |
| | Άνοιγμα | Ανιγ. Τιμή | Καπιτ. Τιμή | Τελ. Τιμή | Τιμή κλεισ. | Όγκος | Ανοικτές θέσεις | Άνοιγμα | Ανιγ. Τιμή | Καπιτ. Τιμή | Τελ. Τιμή | Τιμή κλεισ. | Όγκος | Ανοικτές θέσεις | Όγκος | Ανοικτές θέσεις | Άνοιγμα | Ανιγ. Τιμή | Καπιτ. Τιμή | Τελ. Τιμή | Τιμή κλεισ. | Όγκος | Ανοικτές θέσεις | Όγκος | | Ανοικτές θέσεις | Τιμή Εξάσκησης | | | | |
| 5.200 | 0.000 | 0.000 | 0.000 | 2.44 | - | - | 0.000 | 0.000 | 0.000 | 2.45 | - | - | 0.000 | 0.000 | 0.000 | 0.001 | - | - | 0.000 | 0.000 | 0.000 | 0.001 | - | - | 0.000 | 0.000 | 0.000 | 0.001 | - | - | 0.052 |
| 5.600 | 0.000 | 0.000 | 0.000 | 2.04 | - | - | 0.000 | 0.000 | 0.000 | 2.05 | - | - | 0.000 | 0.000 | 0.000 | 0.001 | - | - | 0.000 | 0.000 | 0.000 | 0.001 | - | - | 0.000 | 0.000 | 0.000 | 0.001 | - | - | 0.056 |
| 6.000 | 0.000 | 0.000 | 0.000 | 1.64 | - | - | 0.000 | 0.000 | 0.000 | 1.66 | - | - | 0.000 | 0.000 | 0.000 | 0.001 | - | - | 0.000 | 0.000 | 0.000 | 0.004 | - | - | 0.000 | 0.000 | 0.000 | 0.004 | - | - | 0.060 |
| 6.400 | 0.000 | 0.000 | 0.000 | 1.24 | - | - | 0.000 | 0.000 | 0.000 | 1.27 | - | - | 0.000 | 0.000 | 0.000 | 0.003 | - | - | 0.000 | 0.000 | 0.000 | 0.020 | - | - | 0.000 | 0.000 | 0.000 | 0.020 | - | - | 0.064 |
| 6.800 | 0.000 | 0.000 | 0.000 | 0.846 | - | - | 0.000 | 0.000 | 0.000 | 0.918 | - | - | 0.000 | 0.000 | 0.000 | 0.003 | - | - | 0.000 | 0.000 | 0.000 | 0.064 | - | - | 0.000 | 0.000 | 0.000 | 0.064 | - | - | 0.068 |
| 7.200 | 0.000 | 0.000 | 0.000 | 0.474 | - | - | 0.000 | 0.000 | 0.000 | 0.612 | - | - | 0.000 | 0.000 | 0.000 | 0.031 | - | - | 0.000 | 0.000 | 0.000 | 0.158 | - | - | 0.000 | 0.000 | 0.000 | 0.158 | - | - | 0.072 |
| 7.600 | 0.000 | 0.000 | 0.000 | 0.194 | - | - | 0.000 | 0.000 | 0.000 | 0.375 | - | 3 | 0.000 | 0.000 | 0.000 | 0.151 | - | 10 | 0.000 | 0.000 | 0.000 | 0.320 | - | - | 0.000 | 0.000 | 0.000 | 0.320 | - | - | 0.076 |
| 8.000 | 0.000 | 0.000 | 0.000 | 0.052 | - | - | 0.000 | 0.000 | 0.000 | 0.211 | - | 2 | 0.000 | 0.000 | 0.000 | 0.408 | - | 35 | 0.000 | 0.000 | 0.000 | 0.557 | - | - | 0.000 | 0.000 | 0.000 | 0.557 | - | - | 0.080 |
| 8.400 | 0.000 | 0.000 | 0.000 | 0.008 | - | - | 0.000 | 0.000 | 0.000 | 0.106 | - | - | 0.000 | 0.000 | 0.000 | 0.766 | - | - | 0.000 | 0.000 | 0.000 | 0.853 | - | - | 0.000 | 0.000 | 0.000 | 0.853 | - | - | 0.084 |
| 8.800 | 0.000 | 0.000 | 0.000 | 0.001 | - | 3 | 0.000 | 0.000 | 0.000 | 0.050 | - | - | 0.000 | 0.000 | 0.000 | 1.16 | - | - | 0.000 | 0.000 | 0.000 | 1.20 | - | - | 0.000 | 0.000 | 0.000 | 1.20 | - | - | 0.088 |
| 9.200 | 0.000 | 0.000 | 0.000 | 0.001 | - | 11 | 0.000 | 0.000 | 0.000 | 0.021 | - | - | 0.000 | 0.000 | 0.000 | 1.56 | - | - | 0.000 | 0.000 | 0.000 | 1.57 | - | - | 0.000 | 0.000 | 0.000 | 1.57 | - | - | 0.092 |
| 9.600 | 0.000 | 0.000 | 0.000 | 0.004 | - | - | 0.000 | 0.000 | 0.000 | 0.008 | - | - | 0.000 | 0.000 | 0.000 | 1.96 | - | - | 0.000 | 0.000 | 0.000 | 1.96 | - | - | 0.000 | 0.000 | 0.000 | 1.96 | - | - | 0.096 |
| 10.000 | 0.000 | 0.000 | 0.000 | 0.001 | - | - | 0.000 | 0.000 | 0.000 | 0.003 | - | - | 0.000 | 0.000 | 0.000 | 2.36 | - | - | 0.000 | 0.000 | 0.000 | 2.36 | - | - | 0.000 | 0.000 | 0.000 | 2.36 | - | - | 0.100 |
| 11.000 | 0.000 | 0.000 | 0.000 | 0.001 | - | - | 0.000 | 0.000 | 0.000 | 0.001 | - | - | 0.000 | 0.000 | 0.000 | 3.36 | - | - | 0.000 | 0.000 | 0.000 | 3.36 | - | - | 0.000 | 0.000 | 0.000 | 3.36 | - | - | 0.110 |
| 12.000 | 0.000 | 0.000 | 0.000 | 0.001 | - | - | 0.000 | 0.000 | 0.000 | 0.001 | - | - | 0.000 | 0.000 | 0.000 | 4.36 | - | - | 0.000 | 0.000 | 0.000 | 4.36 | - | - | 0.000 | 0.000 | 0.000 | 4.36 | - | - | 0.120 |
| 13.000 | 0.000 | 0.000 | 0.000 | 0.001 | - | - | | | | | - | - | 0.000 | 0.000 | 0.000 | 5.36 | - | - | | | | | - | - | 0.000 | 0.000 | 0.000 | | - | - | 0.130 |
| 14.000 | 0.000 | 0.000 | 0.000 | 0.001 | - | - | | | | | - | - | 0.000 | 0.000 | 0.000 | 6.36 | - | - | | | | | - | - | 0.000 | 0.000 | 0.000 | | - | - | 0.140 |
| 15.000 | 0.000 | 0.000 | 0.000 | 0.001 | - | - | | | | | - | - | 0.000 | 0.000 | 0.000 | 7.36 | - | - | | | | | - | - | 0.000 | 0.000 | 0.000 | | - | - | 0.150 |
| 16.000 | 0.000 | 0.000 | 0.000 | 0.001 | - | - | | | | | - | - | 0.000 | 0.000 | 0.000 | 8.36 | - | - | | | | | - | - | 0.000 | 0.000 | 0.000 | | - | - | 0.160 |
| Σύνολο: | | | | | 0 | 14 | | | | | 0 | 5 | 0 | 0 | | | | 0 | 45 | | | 0 | 6 | 0 | 0 | | | | | | |
| Αριθμός Πράξεων: | | | | | 0 | | | | | | 0 | | 0 | | | | | 0.00 | | | | 0 | | 0 | | | | | | | |

ΕΘΝΙΚΗ ΤΡΑΠΕΖΑ (ΚΟ)

(Μέγεθος Συμβολαίου: 100 Χρέεγραφα, Τρόπος Εξάσκησης: Αμερικάνικος, Φυσική Παράδοση)

| Τιμή Εξάσκησης | Δικαιώματα Αγοράς | | | | | | | | | | | | | Δικαιώματα Πώλησης | | | | | | | | | | | | | Τιμή Εξάσκησης | | | | | |
|-------------------------|-------------------|-----------|------------|----------|-------------|-------|----------------|---------|-----------|------------|----------|-------------|--------------|--------------------|--------------|----------------|---------|-----------|------------|----------|---------------|-------|----------------|---------|-----------|------------|----------------|--------------|-------------|-------|----------------|-------|
| | Μάρτιος 2022 | | | | | | Απρίλιος 2022 | | | | | | Λοιποί Μήνες | | Μάρτιος 2022 | | | | | | Απρίλιος 2022 | | | | | | | Λοιποί Μήνες | | | | |
| | Άνοιγμα | Άνωτ Τιμή | Κατωτ Τιμή | Τελ Τιμή | Τιμή κλεισ. | Όγκος | Άνοιγές θέσεις | Άνοιγμα | Άνωτ Τιμή | Κατωτ Τιμή | Τελ Τιμή | Τιμή κλεισ. | Όγκος | Άνοιγές θέσεις | Όγκος | Άνοιγές θέσεις | Άνοιγμα | Άνωτ Τιμή | Κατωτ Τιμή | Τελ Τιμή | Τιμή κλεισ. | Όγκος | Άνοιγές θέσεις | Άνοιγμα | Άνωτ Τιμή | Κατωτ Τιμή | | Τελ Τιμή | Τιμή κλεισ. | Όγκος | Άνοιγές θέσεις | Όγκος |
| 1.600 | 0.000 | 0.000 | 0.000 | 1.27 | - | - | | | | | | - | - | | | | 0.000 | 0.000 | 0.000 | 0.001 | - | - | | | | | | | | | | 0.016 |
| 1.700 | 0.000 | 0.000 | 0.000 | 1.17 | - | - | | | | | | - | - | | | | 0.000 | 0.000 | 0.000 | 0.001 | - | - | | | | | | | | | | 0.017 |
| 1.800 | 0.000 | 0.000 | 0.000 | 1.07 | - | - | 0.000 | 0.000 | 0.000 | | 1.07 | - | - | | | | 0.000 | 0.000 | 0.000 | 0.001 | - | - | 0.000 | 0.000 | 0.000 | 0.000 | 0.001 | - | - | | | 0.018 |
| 1.900 | 0.000 | 0.000 | 0.000 | 0.971 | - | - | 0.000 | 0.000 | 0.000 | | 0.974 | - | - | | | | 0.000 | 0.000 | 0.000 | 0.001 | - | - | 0.000 | 0.000 | 0.000 | 0.000 | 0.001 | - | - | | | 0.019 |
| 2.000 | 0.000 | 0.000 | 0.000 | 0.871 | - | - | 0.000 | 0.000 | 0.000 | | 0.874 | - | - | | | | 0.000 | 0.000 | 0.000 | 0.001 | - | - | 0.000 | 0.000 | 0.000 | 0.000 | 0.001 | - | - | | | 0.020 |
| 2.200 | 0.000 | 0.000 | 0.000 | 0.671 | - | - | 0.000 | 0.000 | 0.000 | | 0.675 | - | - | | | | 0.000 | 0.000 | 0.000 | 0.001 | - | - | 0.000 | 0.000 | 0.000 | 0.000 | 0.001 | - | - | | | 0.022 |
| 2.400 | 0.000 | 0.000 | 0.000 | 0.471 | - | - | 0.000 | 0.000 | 0.000 | | 0.482 | - | - | | | | 0.000 | 0.000 | 0.000 | 0.002 | - | - | 0.000 | 0.000 | 0.000 | 0.000 | 0.008 | - | - | | | 0.024 |
| 2.600 | 0.000 | 0.000 | 0.000 | 0.274 | - | - | 0.000 | 0.000 | 0.000 | | 0.308 | - | - | | | | 0.000 | 0.000 | 0.000 | 0.002 | - | - | 0.000 | 0.000 | 0.000 | 0.000 | 0.033 | - | - | | | 0.026 |
| 2.800 | 0.000 | 0.000 | 0.000 | 0.106 | - | - | 0.000 | 0.000 | 0.000 | | 0.172 | - | - | | | | 0.000 | 0.000 | 0.000 | 0.035 | - | 300 | 0.000 | 0.000 | 0.000 | 0.000 | 0.097 | - | - | | | 0.028 |
| 3.000 | 0.000 | 0.000 | 0.000 | 0.021 | - | - | 0.000 | 0.000 | 0.000 | | 0.082 | - | - | | | | 0.000 | 0.000 | 0.000 | 0.150 | - | - | 0.000 | 0.000 | 0.000 | 0.000 | 0.207 | - | - | | | 0.030 |
| 3.200 | 0.000 | 0.000 | 0.000 | 0.002 | - | - | 0.000 | 0.000 | 0.000 | | 0.034 | - | - | | | | 0.000 | 0.000 | 0.000 | 0.331 | - | - | 0.000 | 0.000 | 0.000 | 0.000 | 0.359 | - | - | | | 0.032 |
| 3.400 | 0.000 | 0.000 | 0.000 | 0.002 | - | - | 0.000 | 0.000 | 0.000 | | 0.012 | - | 50 | | | | 0.000 | 0.000 | 0.000 | 0.530 | - | - | 0.000 | 0.000 | 0.000 | 0.000 | 0.538 | - | - | | | 0.034 |
| 3.600 | 0.000 | 0.000 | 0.000 | 0.003 | - | - | 0.000 | 0.000 | 0.000 | | 0.003 | - | - | | | | 0.000 | 0.000 | 0.000 | 0.730 | - | 2 | 0.000 | 0.000 | 0.000 | 0.000 | 0.731 | - | - | | | 0.036 |
| 3.800 | 0.000 | 0.000 | 0.000 | 0.005 | - | - | 0.000 | 0.000 | 0.000 | | 0.001 | - | - | | | | 0.000 | 0.000 | 0.000 | 0.930 | - | - | 0.000 | 0.000 | 0.000 | 0.000 | 0.930 | - | - | | | 0.038 |
| 4.000 | 0.000 | 0.000 | 0.000 | 0.001 | - | - | 0.000 | 0.000 | 0.000 | | 0.001 | - | - | | | | 0.000 | 0.000 | 0.000 | 1.13 | - | - | 0.000 | 0.000 | 0.000 | 0.000 | 1.13 | - | - | | | 0.040 |
| 4.400 | 0.000 | 0.000 | 0.000 | 0.001 | - | - | 0.000 | 0.000 | 0.000 | | 0.002 | - | - | | | | 0.000 | 0.000 | 0.000 | 1.53 | - | - | 0.000 | 0.000 | 0.000 | 0.000 | 1.53 | - | - | | | 0.044 |
| 4.800 | 0.000 | 0.000 | 0.000 | 0.001 | - | - | 0.000 | 0.000 | 0.000 | | 0.004 | - | - | | | | 0.000 | 0.000 | 0.000 | 1.93 | - | - | 0.000 | 0.000 | 0.000 | 0.000 | 1.93 | - | - | | | 0.048 |
| 5.200 | 0.000 | 0.000 | 0.000 | 0.001 | - | - | 0.000 | 0.000 | 0.000 | | 0.001 | - | - | | | | 0.000 | 0.000 | 0.000 | 2.33 | - | - | 0.000 | 0.000 | 0.000 | 0.000 | 2.33 | - | - | | | 0.052 |
| 5.600 | 0.000 | 0.000 | 0.000 | 0.001 | - | - | 0.000 | 0.000 | 0.000 | | 0.001 | - | - | | | | 0.000 | 0.000 | 0.000 | 2.73 | - | - | 0.000 | 0.000 | 0.000 | 0.000 | 2.73 | - | - | | | 0.056 |
| Σύνολα: | | | | | 0 | 0 | | | | | | 0 | 50 | 0 | 0 | | | | | 0 | 302 | | | | | | 0 | 0 | 0 | 300 | | |
| Αριθμός Πράξεων: | | | | | 0 | | | | | | | 0 | | 0 | | | | | | | 0.00 | | | | | | 0 | | 0 | | | |

ΟΠΑΠ (ΚΟ)

(Μέγεθος Συμβολαίου: 100 Χρεόγραφα, Τρόπος Εξάσκησης: Αμερικάνικος, Φυσική Παράδοση)

| Τιμή Εξάσκησης | Δικαιώματα Αγοράς | | | | | | | | | | | | Δικαιώματα Πώλησης | | | | | | | | | | | | Τιμή Εξάσκησης | | | | |
|-------------------------|-------------------|------------|-------------|-----------|-------------|-------|---------------|---------|------------|-------------|-----------|-------------|--------------------|---------------|--------------|---------------|---------|------------|-------------|-----------|---------------|-------|---------------|-------|----------------|---------------|--------------|---------------|-------|
| | Μάρτιος 2022 | | | | | | Απρίλιος 2022 | | | | | | Λοιποί Μήνες | | Μάρτιος 2022 | | | | | | Απρίλιος 2022 | | | | | | Λοιποί Μήνες | | |
| | Άνοιγμα | Ανιψ. Τιμή | Κατωτ. Τιμή | Τελ. Τιμή | Τιμή κλεισ. | Όγκος | Άνοιγ. θέσεις | Άνοιγμα | Ανιψ. Τιμή | Κατωτ. Τιμή | Τελ. Τιμή | Τιμή κλεισ. | Όγκος | Άνοιγ. θέσεις | Όγκος | Άνοιγ. θέσεις | Άνοιγμα | Ανιψ. Τιμή | Κατωτ. Τιμή | Τελ. Τιμή | Τιμή κλεισ. | Όγκος | Άνοιγ. θέσεις | Όγκος | | Άνοιγ. θέσεις | Όγκος | Άνοιγ. θέσεις | |
| 8.400 | 0.000 | 0.000 | 0.000 | 3.70 | - | - | | | | | | | | | | 0.000 | 0.000 | 0.000 | 0.001 | - | - | | | | | | | | 0.084 |
| 8.800 | 0.000 | 0.000 | 0.000 | 3.30 | - | - | 0.000 | 0.000 | 0.000 | 3.32 | - | - | | | | 0.000 | 0.000 | 0.000 | 0.001 | - | - | 0.000 | 0.000 | 0.000 | 0.001 | - | - | | 0.088 |
| 9.200 | 0.000 | 0.000 | 0.000 | 2.90 | - | - | 0.000 | 0.000 | 0.000 | 2.92 | - | - | | | | 0.000 | 0.000 | 0.000 | 0.001 | - | - | 0.000 | 0.000 | 0.000 | 0.002 | - | - | | 0.092 |
| 9.600 | 0.000 | 0.000 | 0.000 | 2.50 | - | - | 0.000 | 0.000 | 0.000 | 2.52 | - | - | | | | 0.000 | 0.000 | 0.000 | 0.001 | - | - | 0.000 | 0.000 | 0.000 | 0.001 | - | - | | 0.096 |
| 10.000 | 0.000 | 0.000 | 0.000 | 2.10 | - | - | 0.000 | 0.000 | 0.000 | 2.12 | - | - | | | | 0.000 | 0.000 | 0.000 | 0.001 | - | - | 0.000 | 0.000 | 0.000 | 0.002 | - | - | | 0.100 |
| 11.000 | 0.000 | 0.000 | 0.000 | 1.11 | - | - | 0.000 | 0.000 | 0.000 | 1.17 | - | - | | | | 0.000 | 0.000 | 0.000 | 0.002 | - | - | 0.000 | 0.000 | 0.000 | 0.048 | - | - | | 0.110 |
| 12.000 | 0.000 | 0.000 | 0.000 | 0.258 | - | - | 0.000 | 0.000 | 0.000 | 0.447 | - | - | | | | 0.000 | 0.000 | 0.000 | 0.153 | - | - | 0.000 | 0.000 | 0.000 | 0.324 | - | - | | 0.120 |
| 13.000 | 0.000 | 0.000 | 0.000 | 0.009 | - | - | 0.000 | 0.000 | 0.000 | 0.103 | - | - | | | | 0.000 | 0.000 | 0.000 | 0.905 | - | 20 | 0.000 | 0.000 | 0.000 | 0.983 | - | - | | 0.130 |
| 14.000 | 0.000 | 0.000 | 0.000 | 0.001 | - | 11 | 0.000 | 0.000 | 0.000 | 0.014 | - | - | | | | 0.000 | 0.000 | 0.000 | 1.90 | - | - | 0.000 | 0.000 | 0.000 | 1.90 | - | - | | 0.140 |
| 15.000 | 0.000 | 0.000 | 0.000 | 0.001 | - | - | 0.000 | 0.000 | 0.000 | 0.001 | - | - | | | | 0.000 | 0.000 | 0.000 | 2.90 | - | - | 0.000 | 0.000 | 0.000 | 2.90 | - | - | | 0.150 |
| 16.000 | 0.000 | 0.000 | 0.000 | 0.001 | - | - | 0.000 | 0.000 | 0.000 | 0.001 | - | - | | | | 0.000 | 0.000 | 0.000 | 3.90 | - | - | 0.000 | 0.000 | 0.000 | 3.90 | - | - | | 0.160 |
| 17.000 | 0.000 | 0.000 | 0.000 | 0.001 | - | - | 0.000 | 0.000 | 0.000 | 0.001 | - | - | | | | 0.000 | 0.000 | 0.000 | 4.90 | - | - | 0.000 | 0.000 | 0.000 | 4.90 | - | - | | 0.170 |
| 18.000 | 0.000 | 0.000 | 0.000 | 0.001 | - | - | 0.000 | 0.000 | 0.000 | 0.001 | - | - | | | | 0.000 | 0.000 | 0.000 | 5.90 | - | - | 0.000 | 0.000 | 0.000 | 5.90 | - | - | | 0.180 |
| 19.000 | 0.000 | 0.000 | 0.000 | 0.002 | - | - | 0.000 | 0.000 | 0.000 | 0.001 | - | - | | | | 0.000 | 0.000 | 0.000 | 6.90 | - | - | 0.000 | 0.000 | 0.000 | 6.90 | - | - | | 0.190 |
| Σύνολο: | | | | | 0 | 11 | | | | | 0 | 0 | 0 | 0 | | | | | 0 | 20 | | | 0 | 20 | 0 | 0 | | | |
| Αριθμός Πράξεων: | | | | | 0 | | | | | | 0 | | 0 | | | | | | 0.00 | | | 0 | | 0 | | 0 | | | |

ΟΤΕ (ΚΟ)

(Μέγεθος Συμβολαίου: 100 Χρέεγραφα, Τρόπος Εξάσκησης: Αμερικάνικος, Φυσική Παράδοση)

| Τιμή Εξάσκησης | Δικαιώματα Αγοράς | | | | | | | | | | | | | Δικαιώματα Πώλησης | | | | | | | | | | | | | | | | | | | |
|-------------------------|-------------------|-----------|------------|----------|-------------|-------|---------------|-----------|------------|----------|-------------|-------|-----------------|--------------------|-----------------|---------|-----------|------------|----------|-------------|---------------|-----------------|---------|-----------|------------|----------|--------------|-------|----------------|-----------------|-------|-----------------|-------|
| | Μάρτιος 2022 | | | | | | Απρίλιος 2022 | | | | | | Λοιποί Μήνες | | Μάρτιος 2022 | | | | | | Απρίλιος 2022 | | | | | | Λοιποί Μήνες | | Τιμή Εξάσκησης | | | | |
| | Άνοιγμα | Ανιτ Τιμή | Κατωτ Τιμή | Τελ Τιμή | Τιμή κλεισ. | Όγκος | Άνοιγμα | Ανιτ Τιμή | Κατωτ Τιμή | Τελ Τιμή | Τιμή κλεισ. | Όγκος | Άνοιγτες θέσεις | Όγκος | Άνοιγτες θέσεις | Άνοιγμα | Ανιτ Τιμή | Κατωτ Τιμή | Τελ Τιμή | Τιμή κλεισ. | Όγκος | Άνοιγτες θέσεις | Άνοιγμα | Ανιτ Τιμή | Κατωτ Τιμή | Τελ Τιμή | Τιμή κλεισ. | Όγκος | | Άνοιγτες θέσεις | Όγκος | Άνοιγτες θέσεις | |
| 9.200 | 0.000 | 0.000 | 0.000 | | 6.97 | - | - | | | | | | | | | 0.000 | 0.000 | 0.000 | | 0.001 | - | - | | | | | | | | | | | |
| 9.600 | 0.000 | 0.000 | 0.000 | | 6.57 | - | - | | | | | | | | | 0.000 | 0.000 | 0.000 | | 0.001 | - | - | | | | | | | | | | | 0.096 |
| 10.000 | 0.000 | 0.000 | 0.000 | | 6.17 | - | - | | | | | | | | | 0.000 | 0.000 | 0.000 | | 0.001 | - | - | | | | | | | | | | | 0.100 |
| 11.000 | 0.000 | 0.000 | 0.000 | | 5.18 | - | - | 0.000 | 0.000 | 0.000 | | 5.19 | - | - | | 0.000 | 0.000 | 0.000 | | 0.001 | - | - | 0.000 | 0.000 | 0.000 | | 0.001 | - | - | | | | 0.110 |
| 12.000 | 0.000 | 0.000 | 0.000 | | 4.18 | - | - | 0.000 | 0.000 | 0.000 | | 4.19 | - | - | | 0.000 | 0.000 | 0.000 | | 0.001 | - | - | 0.000 | 0.000 | 0.000 | | 0.001 | - | - | | | | 0.120 |
| 13.000 | 0.000 | 0.000 | 0.000 | | 3.18 | - | - | 0.000 | 0.000 | 0.000 | | 3.20 | - | - | | 0.000 | 0.000 | 0.000 | | 0.001 | - | - | 0.000 | 0.000 | 0.000 | | 0.001 | - | - | | | | 0.130 |
| 14.000 | 0.000 | 0.000 | 0.000 | | 2.18 | - | - | 0.000 | 0.000 | 0.000 | | 2.21 | - | - | | 0.000 | 0.000 | 0.000 | | 0.001 | - | - | 0.000 | 0.000 | 0.000 | | 0.014 | - | - | | | | 0.140 |
| 15.000 | 0.000 | 0.000 | 0.000 | | 1.18 | - | - | 0.000 | 0.000 | 0.000 | | 1.31 | - | - | | 0.000 | 0.000 | 0.000 | | 0.003 | - | - | 0.000 | 0.000 | 0.000 | | 0.105 | - | - | | | | 0.150 |
| 16.000 | 0.000 | 0.000 | 0.000 | | 0.326 | - | - | 0.000 | 0.000 | 0.000 | | 0.611 | - | - | | 0.000 | 0.000 | 0.000 | | 0.149 | - | - | 0.000 | 0.000 | 0.000 | | 0.411 | - | - | | | | 0.160 |
| 17.000 | 0.000 | 0.000 | 0.000 | | 0.021 | - | 30 | 0.000 | 0.000 | 0.000 | | 0.214 | - | 10 | | 0.000 | 0.000 | 0.000 | | 0.845 | - | - | 0.000 | 0.000 | 0.000 | | 1.02 | - | - | | | | 0.170 |
| 18.000 | 0.000 | 0.000 | 0.000 | | 0.001 | - | 2 | 0.000 | 0.000 | 0.000 | | 0.055 | - | - | | 0.000 | 0.000 | 0.000 | | 1.83 | - | - | 0.000 | 0.000 | 0.000 | | 1.86 | - | - | | | | 0.180 |
| 19.000 | 0.000 | 0.000 | 0.000 | | 0.001 | - | 10 | 0.000 | 0.000 | 0.000 | | 0.010 | - | 10 | | 0.000 | 0.000 | 0.000 | | 2.83 | - | - | 0.000 | 0.000 | 0.000 | | 2.83 | - | - | | | | 0.190 |
| 20.000 | 0.000 | 0.000 | 0.000 | | 0.003 | - | - | 0.000 | 0.000 | 0.000 | | 0.001 | - | - | | 0.000 | 0.000 | 0.000 | | 3.83 | - | - | 0.000 | 0.000 | 0.000 | | 3.83 | - | - | | | | 0.200 |
| 22.000 | 0.000 | 0.000 | 0.000 | | 0.001 | - | - | 0.000 | 0.000 | 0.000 | | 0.002 | - | - | | 0.000 | 0.000 | 0.000 | | 5.83 | - | - | 0.000 | 0.000 | 0.000 | | 5.83 | - | - | | | | 0.220 |
| 24.000 | 0.000 | 0.000 | 0.000 | | 0.001 | - | - | 0.000 | 0.000 | 0.000 | | 0.001 | - | - | | 0.000 | 0.000 | 0.000 | | 7.83 | - | - | 0.000 | 0.000 | 0.000 | | 7.83 | - | - | | | | 0.240 |
| 26.000 | 0.000 | 0.000 | 0.000 | | 0.001 | - | - | 0.000 | 0.000 | 0.000 | | 0.001 | - | - | | 0.000 | 0.000 | 0.000 | | 9.83 | - | - | 0.000 | 0.000 | 0.000 | | 9.83 | - | - | | | | 0.260 |
| Σύνολο: | | | | | | 0 | 42 | | | | | 0 | 20 | 0 | 0 | | | | | 0 | 0 | | | | | | 0 | 0 | 0 | 0 | | | |
| Αριθμός Πράξεων: | | | | | | | 0 | | | | | | 0 | | 0 | | | | | 0.00 | | | | | | | 0 | | 0 | | | | |

ΠΕΙΡΑΙΩΣ FINANCIAL HOLD (ΚΟ)

(Μέγεθος Συμβολαίου: 100 Χρέογραφα, Τρόπος Εξάσκησης: Αμερικάνικος, Φυσική Παράδοση)

| Τιμή Εξάσκησης | Δικαιώματα Αγοράς | | | | | | | | | | | | | Δικαιώματα Πώλησης | | | | | | | | | | | | | | | | | | | |
|----------------|-------------------|-----------|------------|----------|-------------|-------|-----------------|---------|-----------|------------|----------|-------------|--------------|--------------------|--------------|-----------------|---------|-----------|------------|----------|---------------|-------|-----------------|---------|-----------|------------|--------------|-------------|----------------|-------|-----------------|-------|-----------------|
| | Μάρτιος 2022 | | | | | | Απρίλιος 2022 | | | | | | Λοιποί Μήνες | | Μάρτιος 2022 | | | | | | Απρίλιος 2022 | | | | | | Λοιποί Μήνες | | Τιμή Εξάσκησης | | | | |
| | Άνοιγμα | Ανιτ Τιμή | Καπιτ Τιμή | Τελ Τιμή | Τιμή κλεισ. | Όγκος | Ανοικτές θέσεις | Άνοιγμα | Ανιτ Τιμή | Καπιτ Τιμή | Τελ Τιμή | Τιμή κλεισ. | Όγκος | Ανοικτές θέσεις | Όγκος | Ανοικτές θέσεις | Άνοιγμα | Ανιτ Τιμή | Καπιτ Τιμή | Τελ Τιμή | Τιμή κλεισ. | Όγκος | Ανοικτές θέσεις | Άνοιγμα | Ανιτ Τιμή | Καπιτ Τιμή | Τελ Τιμή | Τιμή κλεισ. | | Όγκος | Ανοικτές θέσεις | Όγκος | Ανοικτές θέσεις |
| 0.150 | 0.000 | 0.000 | 0.000 | | 1.14 | - | - | | | | | | - | - | | | 0.000 | 0.000 | 0.000 | | 0.072 | - | - | | | | | | | | | | |
| 0.200 | 0.000 | 0.000 | 0.000 | | 1.09 | - | - | | | | | | - | - | | | 0.000 | 0.000 | 0.000 | | 0.001 | - | - | | | | | | | | | | 0.002 |
| 0.250 | 0.000 | 0.000 | 0.000 | | 1.04 | - | - | | | | | | - | - | | | 0.000 | 0.000 | 0.000 | | 0.001 | - | - | | | | | | | | | | 0.003 |
| 0.300 | 0.000 | 0.000 | 0.000 | | 0.990 | - | - | | | | | | - | - | | | 0.000 | 0.000 | 0.000 | | 0.001 | - | - | | | | | | | | | | 0.003 |
| 0.350 | 0.000 | 0.000 | 0.000 | | 0.940 | - | - | | | | | | - | - | | | 0.000 | 0.000 | 0.000 | | 0.002 | - | - | | | | | | | | | | 0.004 |
| 0.400 | 0.000 | 0.000 | 0.000 | | 0.890 | - | - | | | | | | - | - | | | 0.000 | 0.000 | 0.000 | | 0.001 | - | - | | | | | | | | | | 0.004 |
| 0.450 | 0.000 | 0.000 | 0.000 | | 0.840 | - | - | | | | | | - | - | | | 0.000 | 0.000 | 0.000 | | 0.001 | - | - | | | | | | | | | | 0.005 |
| 0.500 | 0.000 | 0.000 | 0.000 | | 0.790 | - | - | | | | | | - | - | | | 0.000 | 0.000 | 0.000 | | 0.001 | - | - | | | | | | | | | | 0.005 |
| 0.550 | 0.000 | 0.000 | 0.000 | | 0.740 | - | - | | | | | | - | - | | | 0.000 | 0.000 | 0.000 | | 0.001 | - | - | | | | | | | | | | 0.006 |
| 0.600 | 0.000 | 0.000 | 0.000 | | 0.690 | - | - | | | | | | - | - | | | 0.000 | 0.000 | 0.000 | | 0.001 | - | - | | | | | | | | | | 0.006 |
| 0.650 | 0.000 | 0.000 | 0.000 | | 0.640 | - | - | | | | | | - | - | | | 0.000 | 0.000 | 0.000 | | 0.003 | - | - | | | | | | | | | | 0.007 |
| 0.700 | 0.000 | 0.000 | 0.000 | | 0.590 | - | - | | | | | | - | - | | | 0.000 | 0.000 | 0.000 | | 0.001 | - | - | | | | | | | | | | 0.007 |
| 0.750 | 0.000 | 0.000 | 0.000 | | 0.540 | - | - | | | | | | - | - | | | 0.000 | 0.000 | 0.000 | | 0.001 | - | - | | | | | | | | | | 0.008 |
| 0.800 | 0.000 | 0.000 | 0.000 | | 0.490 | - | - | | | | | | - | - | | | 0.000 | 0.000 | 0.000 | | 0.001 | - | - | | | | | | | | | | 0.008 |
| 0.850 | 0.000 | 0.000 | 0.000 | | 0.440 | - | - | 0.000 | 0.000 | 0.000 | | 0.442 | - | - | | | 0.000 | 0.000 | 0.000 | | 0.001 | - | - | 0.000 | 0.000 | 0.000 | | 0.001 | - | - | | | 0.009 |
| 0.900 | 0.000 | 0.000 | 0.000 | | 0.390 | - | - | 0.000 | 0.000 | 0.000 | | 0.392 | - | - | | | 0.000 | 0.000 | 0.000 | | 0.001 | - | - | 0.000 | 0.000 | 0.000 | | 0.001 | - | - | | | 0.009 |
| 0.950 | 0.000 | 0.000 | 0.000 | | 0.340 | - | - | 0.000 | 0.000 | 0.000 | | 0.342 | - | - | | | 0.000 | 0.000 | 0.000 | | 0.001 | - | - | 0.000 | 0.000 | 0.000 | | 0.002 | - | - | | | 0.010 |
| 1.000 | 0.000 | 0.000 | 0.000 | | 0.291 | - | - | 0.000 | 0.000 | 0.000 | | 0.293 | - | - | | | 0.000 | 0.000 | 0.000 | | 0.001 | - | - | 0.000 | 0.000 | 0.000 | | 0.001 | - | - | | | 0.010 |
| 1.100 | 0.000 | 0.000 | 0.000 | | 0.191 | - | - | 0.000 | 0.000 | 0.000 | | 0.197 | - | - | | | 0.000 | 0.000 | 0.000 | | 0.007 | - | - | 0.000 | 0.000 | 0.000 | | 0.005 | - | - | | | 0.011 |
| 1.200 | 0.000 | 0.000 | 0.000 | | 0.097 | - | - | 0.000 | 0.000 | 0.000 | | 0.115 | - | - | | | 0.000 | 0.000 | 0.000 | | 0.006 | - | - | 0.000 | 0.000 | 0.000 | | 0.023 | - | - | | | 0.012 |
| 1.300 | 0.000 | 0.000 | 0.000 | | 0.030 | - | - | 0.000 | 0.000 | 0.000 | | 0.057 | - | - | | | 0.000 | 0.000 | 0.000 | | 0.040 | - | - | 0.000 | 0.000 | 0.000 | | 0.064 | - | - | | | 0.013 |
| 1.400 | 0.000 | 0.000 | 0.000 | | 0.005 | - | - | 0.000 | 0.000 | 0.000 | | 0.023 | - | - | | | 0.000 | 0.000 | 0.000 | | 0.114 | - | - | 0.000 | 0.000 | 0.000 | | 0.131 | - | - | | | 0.014 |
| 1.500 | 0.000 | 0.000 | 0.000 | | 0.001 | - | 5 | 0.000 | 0.000 | 0.000 | | 0.008 | - | - | | | 0.000 | 0.000 | 0.000 | | 0.210 | - | - | 0.000 | 0.000 | 0.000 | | 0.216 | - | - | | | 0.015 |
| 1.600 | 0.000 | 0.000 | 0.000 | | 0.001 | - | 6 | 0.000 | 0.000 | 0.000 | | 0.002 | - | - | | | 0.000 | 0.000 | 0.000 | | 0.310 | - | - | 0.000 | 0.000 | 0.000 | | 0.311 | - | - | | | 0.016 |
| 1.700 | 0.000 | 0.000 | 0.000 | | 0.002 | - | - | 0.000 | 0.000 | 0.000 | | 0.001 | - | - | | | 0.000 | 0.000 | 0.000 | | 0.410 | - | - | 0.000 | 0.000 | 0.000 | | 0.410 | - | - | | | 0.017 |
| 1.800 | 0.000 | 0.000 | 0.000 | | 0.003 | - | - | 0.000 | 0.000 | 0.000 | | 0.001 | - | - | | | 0.000 | 0.000 | 0.000 | | 0.510 | - | - | 0.000 | 0.000 | 0.000 | | 0.510 | - | - | | | 0.018 |
| 1.900 | 0.000 | 0.000 | 0.000 | | 0.001 | - | - | 0.000 | 0.000 | 0.000 | | 0.001 | - | - | | | 0.000 | 0.000 | 0.000 | | 0.610 | - | - | 0.000 | 0.000 | 0.000 | | 0.610 | - | - | | | 0.019 |
| 2.000 | 0.000 | 0.000 | 0.000 | | 0.001 | - | - | 0.000 | 0.000 | 0.000 | | 0.001 | - | - | | | 0.000 | 0.000 | 0.000 | | 0.710 | - | - | 0.000 | 0.000 | 0.000 | | 0.710 | - | - | | | 0.020 |
| 2.200 | 0.000 | 0.000 | 0.000 | | 0.001 | - | - | 0.000 | 0.000 | 0.000 | | 0.001 | - | - | | | 0.000 | 0.000 | 0.000 | | 0.910 | - | - | 0.000 | 0.000 | 0.000 | | 0.910 | - | - | | | 0.022 |
| 2.400 | 0.000 | 0.000 | 0.000 | | 0.006 | - | - | 0.000 | 0.000 | 0.000 | | 0.001 | - | - | | | 0.000 | 0.000 | 0.000 | | 1.11 | - | - | 0.000 | 0.000 | 0.000 | | 1.11 | - | - | | | 0.024 |
| 2.600 | 0.000 | 0.000 | 0.000 | | 0.002 | - | - | | | | | | - | - | | | 0.000 | 0.000 | 0.000 | | 1.31 | - | - | | | | | | | | | | 0.026 |
| 2.800 | 0.000 | 0.000 | 0.000 | | 0.001 | - | - | | | | | | - | - | | | 0.000 | 0.000 | 0.000 | | 1.51 | - | - | | | | | | | | | | 0.028 |
| 3.000 | 0.000 | 0.000 | 0.000 | | 0.001 | - | - | | | | | | - | - | | | 0.000 | 0.000 | 0.000 | | 1.71 | - | - | | | | | | | | | | 0.030 |
| 3.200 | 0.000 | 0.000 | 0.000 | | 0.005 | - | - | | | | | | - | - | | | 0.000 | 0.000 | 0.000 | | 1.91 | - | - | | | | | | | | | | 0.032 |
| 3.400 | 0.000 | 0.000 | 0.000 | | 0.003 | - | - | | | | | | - | - | | | 0.000 | 0.000 | 0.000 | | 2.11 | - | - | | | | | | | | | | 0.034 |
| 3.600 | 0.000 | 0.000 | 0.000 | | 0.002 | - | - | | | | | | - | - | | | 0.000 | 0.000 | 0.000 | | 2.31 | - | - | | | | | | | | | | 0.036 |

ΠΕΙΡΑΙΩΣ FINANCIAL HOLD (ΚΟ)

(Μέγεθος Συμβολαίου: 100 Χρέδγραφα, Τρόπος Εξάσκησης: Αμερικάνικος, Φυσική Παράδοση)

| Τιμή Εξάσκησης | Δικαιώματα Αγοράς | | | | | | | | | | | | | | Δικαιώματα Πώλησης | | | | | | | | | | | | | | |
|------------------|-------------------|------------|------------|----------|---------------|-------|-----------------|---------|--------------|------------|--------------|-------------|-------|-----------------|--------------------|-----------------|---------|------------|--------------|----------|----------------|-------------|-------|-----------------|-------|-----------------|---|---|-------|
| | Μάρτιος 2022 | | | | Απρίλιος 2022 | | | | Λοιποί Μήνες | | Μάρτιος 2022 | | | | Απρίλιος 2022 | | | | Λοιποί Μήνες | | Τιμή Εξάσκησης | | | | | | | | |
| | Άνοιγμα | Ανιγτ Τιμή | Καπιτ Τιμή | Τελ Τιμή | Τιμή κλεισ. | Όγκος | Ανοικτές θέσεις | Άνοιγμα | Ανιγτ Τιμή | Καπιτ Τιμή | Τελ Τιμή | Τιμή κλεισ. | Όγκος | Ανοικτές θέσεις | Όγκος | Ανοικτές θέσεις | Άνοιγμα | Ανιγτ Τιμή | Καπιτ Τιμή | Τελ Τιμή | | Τιμή κλεισ. | Όγκος | Ανοικτές θέσεις | Όγκος | Ανοικτές θέσεις | | | |
| 3.800 | 0.000 | 0.000 | 0.000 | 0.001 | - | - | | | | | | | - | - | | | 0.000 | 0.000 | 0.000 | 2.51 | | - | - | | | - | - | | |
| 4.000 | 0.000 | 0.000 | 0.000 | 0.001 | - | - | | | | | | | - | - | | | 0.000 | 0.000 | 0.000 | 2.71 | - | - | | | - | - | | | 0.040 |
| 4.400 | 0.000 | 0.000 | 0.000 | 0.001 | - | - | | | | | | | - | - | | | 0.000 | 0.000 | 0.000 | 3.11 | - | - | | | - | - | | | 0.044 |
| 4.800 | 0.000 | 0.000 | 0.000 | 0.001 | - | - | | | | | | | - | - | | | 0.000 | 0.000 | 0.000 | 3.51 | - | - | | | - | - | | | 0.048 |
| 5.200 | 0.000 | 0.000 | 0.000 | 0.001 | - | - | | | | | | | - | - | | | 0.000 | 0.000 | 0.000 | 3.91 | - | - | | | - | - | | | 0.052 |
| 5.600 | 0.000 | 0.000 | 0.000 | 0.001 | - | - | | | | | | | - | - | | | 0.000 | 0.000 | 0.000 | 4.31 | - | - | | | - | - | | | 0.056 |
| 6.000 | 0.000 | 0.000 | 0.000 | 0.001 | - | - | | | | | | | - | - | | | 0.000 | 0.000 | 0.000 | 4.71 | - | - | | | - | - | | | 0.060 |
| 6.400 | 0.000 | 0.000 | 0.000 | 0.001 | - | - | | | | | | | - | - | | | 0.000 | 0.000 | 0.000 | 5.11 | - | - | | | - | - | | | 0.064 |
| 6.800 | 0.000 | 0.000 | 0.000 | 0.001 | - | - | | | | | | | - | - | | | 0.000 | 0.000 | 0.000 | 5.51 | - | - | | | - | - | | | 0.068 |
| Σύνολο: | | | | | 0 | 11 | | | | | | | 0 | 0 | 0 | 0 | | | | | | | | | 0 | 0 | 0 | 0 | |
| Αριθμός Πράξεων: | | | | | 0 | | | | | | | | 0 | 0 | | | | | | | 0.00 | | | | 0 | | 0 | | |

| Προϊόν Δανεισμού | Υποκείμενος Τίτλος | Πολυμερείς Συναλλαγές[1] | | | | | Διμερείς Συναλλαγές[2] | | Δανεισμός Τίτλων μέσω ΟΤC[3] |
|------------------|--------------------------------|--------------------------|-----------------------|----------|------------------|----------|------------------------|----------|------------------------------|
| | | Ανοιχτές θέσεις[5] | Προσφερόμενη ποσότητα | Μ.Σ.Τ[4] | Όγκος συναλλαγών | Μ.Σ.Τ[4] | Όγκος συναλλαγών | Μ.Σ.Τ[4] | Όγκος συναλλαγών |
| ALPHABOR | ALPHA ΥΠΗΡΕΣΙΩΝ ΣΥΜΜ (ΚΟ) | 77,200 | --- | --- | --- | --- | --- | --- | 57,766,980 |
| CENERBOR | CENERGY HOLDINGS (ΚΑ) | --- | --- | --- | --- | --- | --- | --- | --- |
| ΕΕΕBOR | COCA-COLA HBC AG (ΚΟ) | 16,429 | --- | --- | 65 | 9.51% | --- | --- | 70,546 |
| EUROBBOR | EUROBANK HOLDINGS (ΚΟ) | 98,700 | --- | --- | --- | --- | --- | --- | 48,327,867 |
| FFGRPBOR | FOLLI-FOLLIE (ΚΟ) | --- | --- | --- | --- | --- | --- | --- | 900,530 |
| FOYRKBOR | FOURLIS ΣΥΜΜΕΤΟΧΩΝ (ΚΟ) | 9,639 | --- | --- | --- | --- | 4,000 | 6.50% | 22,250 |
| INTRKBOR | INTRACOM HOLDINGS (ΚΟ) | 500 | --- | --- | --- | --- | --- | --- | --- |
| BELABOR | JUMBO (ΚΟ) | 26,495 | --- | --- | --- | --- | --- | --- | 769,314 |
| LAMDABOR | LAMDA DEVELOPMENT(ΚΟ) | 2,500 | --- | --- | --- | --- | --- | --- | 67,038 |
| MIGBOR | MARFIN INVESTMENT GROUP (ΚΟ) | --- | --- | --- | --- | --- | --- | --- | 794,474 |
| QUALBOR | QUALITY & RELIABILITY (ΚΟ) | --- | --- | --- | --- | --- | --- | --- | --- |
| QUESTBOR | QUEST ΣΥΜΜΕΤΟΧΩΝ (ΚΟ) | --- | --- | --- | --- | --- | --- | --- | --- |
| TITCBOR | TITAN CEMENT (ΚΑ) | 9,800 | --- | --- | 3,000 | 2.65% | --- | --- | 225,055 |
| VIQBOR | VIQHALCO SA/NV (ΚΑ) | 11,447 | --- | --- | --- | --- | --- | --- | --- |
| ADMIEBOR | ΑΔΜΗΕ ΣΥΜΜΕΤΟΧΩΝ Α.Ε. (ΚΟ) | 6,700 | --- | --- | 2,000 | 2.95% | --- | --- | 2,280,509 |
| AEGNBOR | ΑΕΡΟΠΟΡΙΑ ΑΙΓΑΙΟΥ (ΚΟ) | 6,363 | --- | --- | --- | --- | --- | --- | 21,619 |
| ALMYBOR | ΑΛΟΥΜΥΛ (ΚΟ) | --- | --- | --- | --- | --- | --- | --- | --- |
| GEKTERNABOR | ΓΕΚ ΤΕΡΝΑ (ΚΟ) | 3,000 | --- | --- | --- | --- | --- | --- | 12,293 |
| PPCBOR | ΔΕΗ (ΚΟ) | 2,000 | --- | --- | --- | --- | --- | --- | 2,628,438 |
| ΕΤΕBOR | ΕΘΝΙΚΗ ΤΡΑΠΕΖΑ (ΚΟ) | 37,288 | --- | --- | --- | --- | --- | --- | 6,472,154 |
| ELLAKTORBOR | ΕΛΛΑΚΤΩΡ (ΚΟ) | 12,000 | --- | --- | --- | --- | --- | --- | 9,870 |
| ΕΧΑΕBOR | ΕΛΛΗΝ. ΧΡΗΜΑΤΙΣΤΗΡΙΑ-Χ.Α. (ΚΟ) | 9,700 | --- | --- | --- | --- | --- | --- | 155,601 |
| ELPEBOR | ΕΛΛΗΝΙΚΑ ΠΕΤΡΕΛΑΙΑ (ΚΟ) | 28,900 | --- | --- | --- | --- | --- | --- | 70,538 |
| EYDAPBOR | ΕΥΔΑΠ (ΚΟ) | 4,913 | --- | --- | --- | --- | --- | --- | 642,117 |
| ΜΟΗBOR | ΜΟΤΟΡ ΟΪΛ (ΚΟ) | 10,700 | --- | --- | --- | --- | --- | --- | 491,612 |
| MYTILBOR | ΜΥΤΙΛΗΝΑΙΟΣ (ΚΟ) | 34,000 | --- | --- | --- | --- | --- | --- | 510,155 |
| PPABOR | ΟΛΠ (ΚΟ) | 1,464 | --- | --- | --- | --- | --- | --- | 66,287 |
| ΟΡΑΡBOR | ΟΠΑΠ (ΚΟ) | 86,358 | --- | --- | --- | --- | --- | --- | 1,331,580 |
| ΗΤΟBOR | ΟΤΕ (ΚΟ) | 97,635 | --- | --- | --- | --- | --- | --- | 2,628,300 |
| ΤΡΕΙRBOR | ΠΕΙΡΑΙΩΣ FINANCIAL HOLD (ΚΟ) | 60,943 | --- | --- | 4,801 | 5.31% | --- | --- | 5,437,481 |
| PLAISBOR | ΠΛΑΙΣΙΟ COMPUTERS (ΚΟ) | --- | --- | --- | --- | --- | --- | --- | 100 |

Σημειώσεις Προϊόντων Δανεισμού

[1] - Πολυμερείς Συμβάσεις Δανειοδοσίας των μεθόδων 8-1, 8-2 και 8-3-3 (σύμφ. Με Αποφ.17 ΔΣ του Χρηματιστηρίου).

[2] - Διμερείς Συμβάσεις Δανειοδοσίας των μεθόδων 8-3-1 και 8-3-2 (σύμφ. Με Αποφ. 20 ΔΣ του Χρηματιστηρίου).

[3] - Τα στοιχεία Συναλλαγές Δανεισμού Τίτλων μέσω ΟΤC δηλώνονται από τους χειριστές ΣΑΤ και αφορούν τις ποσότητες που έχουν καταγραφεί στο ΣΑΤ έως και τη προηγούμενη εργάσιμη ημέρα.

[4] - Μ.Σ.Τ: - Μέση Σταθμισμένη Τιμή (ως προς τα τεμάχια)

[5] - Τα στοιχεία αφορούν σε ανοιχτές θέσεις πριν την έναρξη της συνεδρίασης

| Προϊόν Δανεισμού | Υποκείμενος Τίτλος | Πολυμερείς Συναλλαγές[1] | | | | | Διμερείς Συναλλαγές[2] | | Δανεισμός Τίτλων μέσω ΟΤC[3] |
|------------------|-----------------------|--------------------------|-----------------------|----------|------------------|----------|------------------------|----------|------------------------------|
| | | Ανοιχτές θέσεις[5] | Προσφερόμενη ποσότητα | Μ.Σ.Τ[4] | Όγκος συναλλαγών | Μ.Σ.Τ[4] | Όγκος συναλλαγών | Μ.Σ.Τ[4] | Όγκος συναλλαγών |
| SARBOR | ΣΑΡΑΝΤΗΣ ΓΡ. (ΚΟ) | --- | --- | --- | --- | --- | --- | --- | 11,390 |
| TENERGYBOR | ΤΕΡΝΑ ΕΝΕΡΓΕΙΑΚΗ (ΚΟ) | 22,901 | --- | --- | --- | --- | --- | --- | 162,936 |

Σημειώσεις Προϊόντων Δανεισμού

[1] - Πολυμερείς Συμβάσεις Δανειοδοσίας των μεθόδων 8-1, 8-2 και 8-3-3 (σύμφ. Με Αποφ.17 ΔΣ του Χρηματιστηρίου).

[2] - Διμερείς Συμβάσεις Δανειοδοσίας των μεθόδων 8-3-1 και 8-3-2 (σύμφ. Με Αποφ. 20 ΔΣ του Χρηματιστηρίου).

[3] - Τα στοιχεία Συναλλαγές Δανεισμού Τίτλων μέσω ΟΤC δηλώνονται από τους χειριστές ΣΑΤ και αφορούν τις ποσότητες που έχουν καταγραφεί στο ΣΑΤ έως και τη προηγούμενη εργάσιμη ημέρα.

[4] - Μ.Σ.Τ: - Μέση Σταθμισμένη Τιμή (ως προς τα τεμάχια)

[5] - Τα στοιχεία αφορούν σε ανοιχτές θέσεις πριν την έναρξη της συνεδρίασης

Κωδικό και ονομασίες Κλάδων Οικονομικής Δραστηριότητας του Χρηματιστηρίου Αθηνών

| | |
|---|---|
| 12003 - Διαπραγματεύσιμα Αμοιβαία Κεφάλαια | 10101010 Υπηρεσίες Ηλεκτρονικών Υπολογιστών |
| 10101015 Λογισμικό | 10102030 Υλικό Υπολογιστών |
| 15101010 Εξοπλισμός Τηλεπικοινωνιών | 15102015 Υπηρεσίες Τηλεπικοινωνιών |
| 20101010 Υγειονομικές Μονάδες | 20101025 Υπηρεσίες Υγείας |
| 20102010 Ιατρικός Εξοπλισμός | 20103015 Φαρμακευτικά Προϊόντα |
| 30101010 Τράπεζες | 30202000 Διαφοροποιημένες Χρηματοοικονομικές Υπηρεσίες |
| 30202010 Διαχείριση Κεφαλαίων & Θεματοφύλακες | 30202015 Επενδυτικές Υπηρεσίες |
| 30302010 Γενικές Ασφάλειες | 30302015 Μεσίτες Ασφαλίσεων |
| 30302025 Ασφάλειες Ιδιοκτησίας & Ζημιών | 35101010 Συμμετοχές & Ανάπτυξη Ακίνητης Περιουσίας |
| 35101015 Υπηρεσίες Ακίνητης Περιουσίας | 35102000 Διαφοροποιημένες Α.Ε.Α.Π. |
| 35102030 Α.Ε.Α.Π. Επαγγελματικών Χώρων | 40201040 Υπηρεσίες Ενοικίασης και Χρηματοδοτικής Μίσθωσης |
| 40202010 Κατασκευή Κατοικιών | 40202015 Έπιπλα |
| 40202020 Οικιακές Συσκευές | 40203040 Ηλεκτρονική Ψυχαγωγία |
| 40203045 Παιχνίδια | 40204020 Ρούχα και Αξεσουάρ |
| 40301010 Ψυχαγωγία | 40301030 Εκδόσεις |
| 40301035 Ραδιοτηλεοπτικοί Φορείς | 40401010 Διαφοροποιημένοι Έμποροι |
| 40401020 Εμπόριο Ενδυμάτων | 40401025 Εμπόριο Προϊόντων Οικιακής Βελτίωσης |
| 40401030 Εξειδικευμένο Λιανικό Εμπόριο | 40501010 Αεροπορικές Εταιρείες |
| 40501015 Ταξίδια & Τουρισμός | 40501020 Τυχερά Παιχνίδια |
| 40501025 Ξενοδοχεία & Πανσιόν | 45101015 Απόσταση & Οιονοπαραγωγή |
| 45101020 Αναψυκτικά | 45102010 Γεωργεία, Αλιεία, Εκτροφή και Φυτείες |
| 45102020 Τρόφιμα | 45103010 Καπνός |
| 45201010 Λιανικό & Χονδρικό Εμπόριο Τροφίμων | 45201020 Είδη Προσωπικής Φροντίδας |
| 50101010 Κατασκευές | 50101030 Τσιμέντα |
| 50101035 Άλλα Οικοδομικά Υλικά | 50202010 Ηλεκτρικά Εξαρτήματα |
| 50203000 Διαφοροποιημένες Βιομηχανίες | 50203015 Πλαστικά |
| 50203030 Υλικά Συσκευασίας | 50204000 Μηχανήματα Βιομηχανικού Εξοπλισμού |
| 50204020 Μηχανήματα Κατασκευών | 50205010 Προμηθευτές Βιομηχανίας |
| 50205020 Υποστηρικτικές Υπηρεσίες προς Επιχειρήσεις | 50205030 Υπηρεσίες Μαζικής Εκτύπωσης |
| 50206015 Εμπορικά Οχήματα & Ανταλλακτικά | 50206030 Θαλάσσιες Μεταφορές |
| 50206060 Υπηρεσίες Μεταφορών | 55101000 Διαφοροποιημένα Υλικά |
| 55101020 Κλωστοϋφαντουργικά Προϊόντα | 55102000 Ορυχεία |
| 55102010 Σίδηρος & Χάλυβας | 55102015 Μεταλλουργία |
| 55102035 Αλουμίνιο | 60101000 Καθετοποιημένες Εταιρ. Πετρελαίου & Φυσικού Αερίου |
| 60101020 Διυλιστήρια & Εμπορία Πετρελαιοειδών | 65101010 Εναλλακτική Ηλεκτρική Ενέργεια |
| 65101015 Συμβατική Ηλεκτρική Ενέργεια | 65102030 Ύδρευση |



ATHEX
Athens Stock Exchange

Λεωφ. Αθηνών 110 104 42 Αθήνα
110, Athinon Ave. GR 104 42 Athens
tel. (+30)210-33.66.800, fax (+30)210-33.66.101
www.athexgroup.gr