

22

Ημερήσιο Δελτίο
Συναλλακτικής Δραστηριότητας

Daily Official List
of Trading Activity

Τετάρτη, 9 Μαρτίου, 2022

Έτος: 143 Αύξων Αριθμός Συνεδρίασης: 46



ATHEXGROUP
Athens Exchange Group

Αποποίηση Ευθύνης:

Η εταιρεία Ελληνικά Χρηματιστήρια-Χρηματιστήριο Αθηνών Ανώνυμη Εταιρεία Συμμετοχών καταβάλλει κάθε δυνατή προσπάθεια ώστε να διασφαλίσει ότι οι πληροφορίες και τα λοιπά στοιχεία που εμφανίζονται στο Ημερήσιο Δελτίο Τιμών (Η.Δ.Τ.) είναι ορθά και πλήρη αλλά δεν έχει καμία ευθύνη για ενδεχόμενο λάθος ή παράλειψη στοιχείων και / ή ευθύνη σχετικά με την ακρίβεια, αξιοπιστία, επικαιροποίηση και πληρότητα των παραπάνω πληροφοριών και στοιχείων ή ευθύνη προερχόμενη άμεσα ή έμμεσα από την χρήση των παραπάνω πληροφοριών.

Η Εταιρία δεν έχει καμία ευθύνη για την ακρίβεια των στοιχείων που περιλαμβάνονται στις ανακοινώσεις των εισηγμένων εταιρειών. Πιθανές προσβολές δικαιωμάτων τρίτων από το περιεχόμενο των ανακοινώσεων συνιστούν αποκλειστική ευθύνη του αποστολέα των ανακοινώσεων.

Όλα τα αναγραφόμενα στο Η.Δ.Τ. στοιχεία παρέχονται μόνο για τους σκοπούς της πληροφόρησης και δεν συνιστούν παροχή επενδυτικών συμβουλών ή πρόσκληση για επένδυση σε κινητές αξίες που διαπραγματεύονται στο Χρηματιστήριο Αθηνών.

Αναγνωρίζεται και συμφωνείται ότι όλα τα δικαιώματα επί των πληροφοριών που εμφανίζονται στο Η.Δ.Τ. θα αποτελούν κυριότητα της εταιρίας και οποιοδήποτε άλλο δικαίωμα συμπεριλαμβανομένου του δικαιώματος πνευματικής ιδιοκτησίας, σήματος κλπ. ανήκουν στο Χρηματιστήριο Αθηνών.

Τα ανωτέρω στοιχεία αποτελούν ιδιοκτησία της Εταιρίας και προστατεύονται σύμφωνα με τις διατάξεις περί πνευματικής ιδιοκτησίας. Απαγορεύεται α) η με οποιοδήποτε τρόπο ή μέσο αναπαραγωγή, αναδημοσίευση, τροποποίηση, αντιγραφή, πώληση, μετάδοση ή διανομή του συνόλου ή μέρους τους, χωρίς αναφορά στην πηγή και β) η εμπορική εκμετάλλευση των στοιχείων από τρίτους.

Η Εταιρία δεν φέρει καμία ευθύνη προερχόμενη άμεσα ή έμμεσα από χρήση ή τυχόν αλλοίωση των ανωτέρω στοιχείων όταν αυτά χρησιμοποιούνται από

Ελληνικά Χρηματιστήρια - Χρηματιστήριο Αθηνών Α.Ε. Συμμετοχών

Λεωφόρος Αθηνών 110, 10442 Αθήνα, Τηλ: (210) 33.66.800, Fax: (210) 32.13.938

www.athexgroup.gr

Χρηματιστηριακό Κέντρο Θεσσαλονίκης

Κατούνη 16-18, Θεσ/νίκη 546 25, Τηλ: (2310) 567.667, Fax: (2310) 530.455

Συνεγγυητικό Κεφάλαιο Εξασφάλισης Επενδυτικών Υπηρεσιών

Φειδίου 14-16, Αθήνα 106 78, Τηλ: (210) 33.04.682, Fax: (210) 33.04.155

Επιτροπή Κεφαλαιαγοράς

Κολοκοτρώνη 1 & Σταδίου 1, Αθήνα 105 62, Τηλ: (210) 33.77.100, Fax: (210) 33.77.173

Πίνακας Περιεχομένων

Ενότητα 1: Στατιστικά Στοιχεία Χρεογράφων, Παραγώγων και Δανεισμού

- Οι Αγορές Χρεογράφων Παραγώγων Δανεισμού
- Χρηματιστηριακοί Δείκτες
- Αναλυτικά Στοιχεία Συναλλαγών Αγοράς Χρεογράφων
- Στοιχεία Συναλλαγών Κλάδων Χρηματιστηρίου Αθηνών & Χρηματοοικονομικών Προϊόντων (Δ.Α.Κ.)
- Οι 10 Μετοχές με τη μεγαλύτερη Άνοδο & Πτώση
- Αναλυτικά Στοιχεία Συναλλαγών Αγοράς Παραγώγων

Ενότητα 2: Αναλυτικά Στοιχεία Συναλλαγών Χρεογράφων

- Αναλυτικά Στοιχεία Συναλλαγών Χρεογράφων
- Σημειώσεις Χρεογράφων

Ενότητα 3: Στοιχεία Συναλλαγών Χρεογράφων

- Στοιχεία Συναλλαγών Πακέτων
- Στοιχεία Συναλλαγών Δικαιωμάτων

- Στοιχεία Δανεισμού Τίτλων
- Στοιχεία Συναλλαγών Εκποιήσεων
- Στοιχεία Συναλλαγών Εκποιήσεων Ενσώματων Ονομαστικών Μετοχών
- Στοιχεία Ενεργητικού Διαπραγματεύσιμων Αμοιβαίων Κεφαλαίων (Δ.Α.Κ.)
- Χαρακτηριστικά Διαπραγματεύσιμων Αμοιβαίων Κεφαλαίων (Δ.Α.Κ.)

Ενότητα 4: Ανακοινώσεις

Ενότητα 5: Ομόλογα Διαπραγματεύσιμα στην Αγορά Αξιών Σταθερού Εισοδήματος

- Ομολογιακά Δάνεια Επιχειρήσεων – Οργανωμένη Αγορά (Μετατρέψιμα)
- Ομολογιακά Δάνεια Επιχειρήσεων – Οργανωμένη Αγορά (Μη Μετατρέψιμα)
- Ομόλογα Ελληνικού Δημοσίου
- Έντοκα Γραμμάτια & Zero Coupon Ομόλογα Ελληνικού Δημοσίου
- Ομόλογα Ελληνικού Δημοσίου Διαπραγματεύσιμα με τη Μέθοδο Εκφώνησης - Αντιφώνησης
- Ομόλογα Κρατικών Τραπεζών

Ενότητα 6: Πρόσθετα Στοιχεία Ενημέρωσης

- Πίνακας Μελών Χρηματιστηρίου Αθηνών και Μελών ΕΤ.ΕΚ.
- Πίνακας Μετοχών Υπό Ειδική Διαπραγμάτευση
- Γνωστοποιήσεις Συναλλαγών - Κατάλογος Υπόχρεων Προσώπων

Ενότητα 7: Αναλυτικά Στοιχεία Συναλλαγών Αγοράς Παραγώγων

- Συμβόλαια Μελλοντικής Εκπλήρωσης σε Δείκτες
- Συμβόλαια Μελλοντικής Εκπλήρωσης σε Μετοχές
- Δικαιώματα Προαίρεσης σε Δείκτες
- Δικαιώματα Προαίρεσης σε Μετοχές
- Στοιχεία Συναλλαγών Προϊόντων Δανεισμού

Παράρτημα Α: Κωδικοί και ονομασίες Κλάδων Οικονομικής Δραστηριότητας του Χρηματιστηρίου Αθηνών

Οι Αγορές Χρεογράφων Παραγώγων Δανεισμού

Γενικός Δείκτης Τιμών και Αξία Συναλλαγών Μετοχών και Παραγώγων

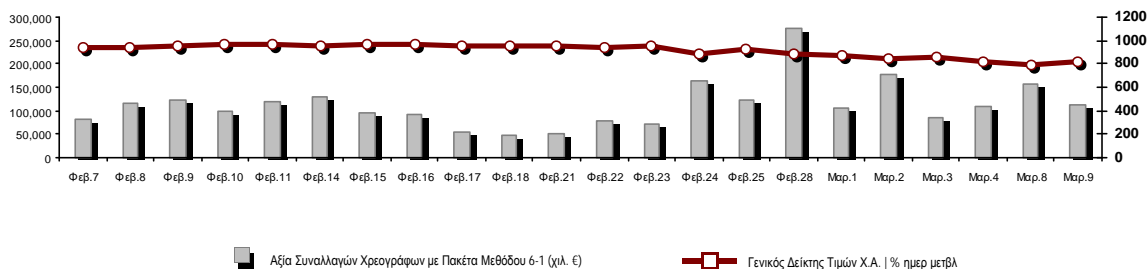

Κεφαλαιοποίηση Χ.Α. (εκατ. €)**:	59,601.14		Συνολικές Ανοικτές Θέσεις σε Παράγωγα	316,527
Ημερήσια μεταβολή: εκατ. € %	2,253.28	3.93%	Ανοικτές θέσεις σε ΣΜΕ επί Δεικτών % ημερ μετβλ	2,522 -21.82%
Μέση ετήσια Κεφ/ποίηση: εκατ. € % Μετβλ. Μέση προηγ. έτος	67,855.15	11.45%	Ανοικτές θέσεις σε ΣΜΕ επί μετοχών % ημερ μετβλ	312,073 0.89%
Γενικός Δείκτης Τιμών Χ.Α. % ημερ μετβλ	822.97	4.22%	Ανοικτές θέσεις σε Δικαιώματα επί Δεικτών % ημερ μετβλ	866 0.00%
Κεφαλαιοποίηση Γενικού Δείκτη (εκατ. €)	53,718.08		Ανοικτές θέσεις σε Δικαιώματα επί μετοχών % ημερ μετβλ	1,066 0.28%
Ημερήσια μεταβολή (εκατ. €)	2,185.64			
Αξία Συναλλαγών Χρεογράφων με Πακέτα Μεθόδου 6-1 (χιλ. €)	110,836.56		Πλήθος Συμβολαίων Παραγώγων:	44,028
Ημερήσια μεταβολή: %	-46,137.59	-29.39%	Ημερήσια μεταβολή: τμχ %	-31,245 -41.51%
Μέση Αξία Συν/γών ΥΙD: χιλ. € % Μετβλ Μέση προηγ. έτος	94,041.38	34.63%	Μέσος Όγκος Συμβ. ΥΙD: % Μετβλ Μέσο προηγ. Έτος	36,332 -23.78%
Αξία Συναλλαγών Πακέτων Μεθόδου 6-1 (χιλ. €)	8,678.05		Πλήθος Πράξεων Παραγώγων:	3,344
Αξία Συναλλαγών Πακέτων Μεθόδου 6-2 & 6-3 (χιλ. €)	656.00		Ημερήσια μεταβολή: πλήθος %	-1,506 -31.05%
Αξία Συναλλαγών Ομολόγων (χιλ.€)	1,027.10		Μέσο Πλήθος Πράξεων ΥΙD: % Μετβλ Μέσο προηγ. Έτος	2,270 7.27%
Όγκος Συναλλαγών Χρεογράφων με Πακέτα Μεθόδου 6-1 (χιλ. Τμχ)	50,362.88		Συνολικές Ανοικτές Θέσεις σε Δανεισμό	684,366
Ημερήσια μεταβολή: χιλ. τμχ %	-30,245.87	-37.52%	Ημερήσια μεταβολή: τμχ %	24,245 3.67%
Μέσος Όγκος Συν/γών ΥΙD: % Μετβλ Μέσο προηγ. Έτος	42,432.20	24.08%	Πλήθος Συναλλαγών Δανεισμού (Πολυμερής/Διμερής)	66,988
Όγκος Συναλλαγών Πακέτων Μεθόδου 6-1 (χιλ. Τεμάχια)	2,242.50		Ημερήσια μεταβολή: τμχ %	34,877
Όγκος Συναλλαγών Πακέτων Μεθόδου 6-2 & 6-3 (χιλ. Τεμάχια)	40.00		Πλήθος Πολυμερών Συναλλαγών	56,488
Όγκος Συναλλαγών Ομολόγων	1,066,000		Πλήθος Διμερών Συναλλαγών	10,500
Πλήθος Πράξεων Χρεογράφων με Πακέτα Μεθόδου 6-1	48,607		Πλήθος Πράξεων Δανεισμού:	25
Ημερήσια μεταβολή: πλήθος %	-26,851	-35.58%	Ημερήσια μεταβολή: %	7
Μέσο Πλήθος Πράξεων ΥΙD: % Μετβλ Μέσο προηγ. Έτος	36,700	22.61%	Πλήθος Πράξεων Πολυμερών Συναλλαγών	23
Πλήθος πακέτων Μεθόδου 6-1	16		Πλήθος Πράξεων Διμερών Συναλλαγών	2
Πλήθος πακέτων Μεθόδου 6-2 & 6-3	1			
Πλήθος συναλλαγών Ομολόγων	119			

Κεφαλαιοποίηση Χ.Α. (εκατ. €)**

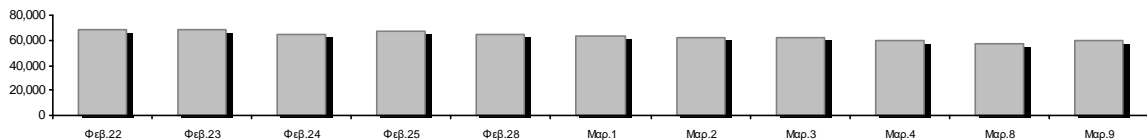

Ημερήσια Διακύμανση Γενικού Δείκτη Τιμών Χρηματιστηρίου Αθηνών



Γενικός Δείκτης Τιμών Χ.Α. την 08/03/2022

Ημερήσια Διακύμανση Γενικού Δείκτη Τιμών Χ.Α. την 09/03/2022

Χρηματιστηριακοί Δείκτες

Όνομασία Δείκτη	09/03/2022	08/03/2022	Δ μον.	Δ %	Κατώτερη	Ανώτερη	Κατ.έτους	Ανωτ.έτους	Ετησ. μεταβ.
Γενικός Δείκτης Τιμών Χ.Α.	822.97 #	789.66	33.31	4.22%	789.66	827.11	788.83	973.27	-7.88% α
Δείκτης ATHEX ESG	931.37 #	891.11	40.26	4.52%	891.11	938.25	888.47	1,131.24	-8.10% α
FTSE/Χ.Α. Large Cap	1,974.39 #	1,889.19	85.20	4.51%	1,889.19	1,988.71	1,884.54	2,384.15	-8.12% α
FTSE/Χ.Α. Mid Cap	1,453.42 #	1,408.06	45.36	3.22%	1,408.06	1,456.86	1,396.00	1,615.19	-2.58% α
FTSE/Χ.Α.-Χ.Α.Κ. Τραπεζικός Δείκτης	422.89 #	391.88	31.01	7.91%	391.88	428.49	382.96	569.66	-2.82% α
FTSE/Χ.Α. Υψηλής Μερισματικής Απόδοσης	2,838.08 #	2,763.89	74.19	2.68%	2,763.89	2,848.29	2,762.75	3,292.03	-8.57% α
FTSE/Χ.Α. Διεθνούς Δραστηριοποίησης Plus	2,293.66 #	2,242.58	51.08	2.28%	2,242.58	2,306.48	2,205.66	2,580.30	-3.36% α
FTSE/Χ.Α. Mid & Small Cap Θεμελιωδών Μεγεθών	4,375.22 #	4,286.95	88.27	2.06%	4,282.36	4,375.22	4,269.17	4,966.14	-6.28% α
Δείκτης ATHEX Select Plus	3,125.27 #	3,005.14	120.13	4.00%	3,005.14	3,128.06	2,990.50	3,578.04	-7.68% α
Δείκτης ATHEX Select	4,242.16 #	4,096.82	145.34	3.55%	4,096.82	4,259.60	4,076.44	4,953.99	-7.52% α
FTSE/Χ.Α. Δείκτης Αγοράς	478.82 #	458.48	20.34	4.44%	458.48	481.85	457.78	586.15	-10.69% α
Δείκτης Συνολικής Απόδοσης Γενικού Δείκτη Χ.Α.	1,415.16 #	1,357.88	57.28	4.22%	1,357.88	1,422.28	1,356.45	1,673.61	-7.69% α
FTSE/Χ.Α. Large Cap Συνολικής Απόδοσης	3,077.00 #	2,944.22	132.78	4.51%			2,944.22	3,702.87	-7.94% α
FTSE/Χ.Α. Mid Cap Συνολικής Απόδοσης	1,867.90 #	1,809.60	58.30	3.22%			1,809.60	2,064.38	-2.58% α
FTSE/Χ.Α.-Χ.Α.Κ. Τραπεζικός Δείκτης Συνολ. Απόδ.	364.13 #	337.43	26.70	7.91%			337.43	485.90	-2.81% α
Ελληνικός Δείκτης Mid & Small Cap	1,290.72 #	1,245.69	45.03	3.61%	1,245.69	1,292.44	1,243.70	1,451.84	-5.99% α
FTSE/Χ.Α. Τράπεζες	558.74 #	517.77	40.97	7.91%	517.77	566.14	505.99	752.66	-2.82% α
FTSE/Χ.Α. Ασφάλειες	3,020.11 α	3,036.00	-15.89	-0.52%	3,020.11	3,036.00	1,994.86	3,171.11	51.39% #
FTSE/Χ.Α. Χρηματοοικονομικές Υπηρεσίες	717.69 #	696.28	21.41	3.07%	696.28	723.99	691.33	831.60	-4.19% α
FTSE/Χ.Α. Βιομηχανικά Προϊόντα & Υπηρεσίες	3,458.00 #	3,389.86	68.14	2.01%	3,389.86	3,484.03	3,365.52	3,930.81	-7.34% α
FTSE/Χ.Α. Εμπόριο	48.62 #	46.80	1.82	3.89%	46.80	49.04	45.69	57.51	-1.22% α
FTSE/Χ.Α. Ακίνητης Περιουσίας	4,191.74 #	3,948.68	243.06	6.16%	3,948.68	4,217.10	3,948.68	5,179.83	-12.89% α
FTSE/Χ.Α. Καταναλωτικά Προϊόντα & Υπηρεσίες	7,837.74 #	7,599.52	238.22	3.13%	7,599.52	7,837.74	7,260.09	8,381.33	7.96% #
FTSE/Χ.Α. Τρόφιμα & Ποτά	7,152.99 #	6,812.46	340.53	5.00%	6,724.88	7,308.91	6,714.13	12,058.75	-36.88% α
FTSE/Χ.Α. Πρώτες Ύλες	6,588.18 #	6,227.59	360.59	5.79%	6,227.59	6,590.65	6,227.37	8,197.29	-10.94% α
FTSE/Χ.Α. Κατασκευές & Υλικά	2,636.36 #	2,592.12	44.24	1.71%	2,592.12	2,666.19	2,533.53	3,209.28	-11.50% α
FTSE/Χ.Α. Ενέργεια	3,483.57 #	3,462.59	20.98	0.61%	3,462.59	3,581.13	3,443.49	3,854.94	1.16% #
FTSE/Χ.Α. Ταξίδια & Αναψυχή	1,920.95 #	1,894.73	26.22	1.38%	1,894.73	1,954.08	1,889.71	2,197.16	-2.15% α
FTSE/Χ.Α. Τεχνολογία	2,005.78 #	1,912.96	92.82	4.85%	1,912.15	2,018.27	1,912.15	2,281.35	-6.57% α
FTSE/Χ.Α. Τηλεπικοινωνίες	4,519.80 #	4,377.01	142.79	3.26%	4,377.01	4,567.07	4,377.01	5,159.73	-0.57% α
FTSE/Χ.Α. Υπηρεσίες Κοινής Ωφέλειας	4,476.68 #	4,248.91	227.77	5.36%	4,248.91	4,497.38	4,203.53	5,208.71	-13.09% α
FTSE/Χ.Α. Υγεία	448.33 #	439.27	9.06	2.06%	422.29	449.46	418.89	611.35	-18.85% α
FTSE/Χ.Α. Προσωπικά Προϊόντα	7,237.50 #	7,086.52	150.98	2.13%	7,046.14	7,266.46	6,680.63	8,868.58	-17.04% α
Δείκτης Όλων των Μετοχών Χ.Α.	208.86 #	200.98	7.88	3.92%	208.86	208.86	200.98	248.43	-9.21% α
Ελληνικός Δείκτης Εταιρικών Ομολόγων	119.78 α	120.54	-0.76	-0.63%			119.78	127.89	-6.26% α
Ελληνικός Δείκτης Τιμών Εταιρικών Ομολόγων	88.90 α	89.47	-0.57	-0.64%			88.90	95.40	-6.80% α

Σημείωση 1: Το κλείσιμο των Δεικτών FTSE/Med 100, Ελληνικός Δείκτης Εταιρικών Ομολόγων και, Ελληνικός Δείκτης Τιμών Εταιρικών Ομολόγων αφορούν την συνεδρίαση της 04/03/2022.

Σημείωση 2: Ο Ελληνικός Δείκτης Mid & Small Cap είναι Customized δείκτης υπολογιζόμενος από το Χρηματιστήριο Αθηνών.

Αναλυτικά Στοιχεία Συναλλαγών Αγοράς Χρεογράφων

	Όλα τα Χρεόγραφα	Κύρια Αγορά	Επιτήρηση	Διαπραγματεύσιμα Αμοιβαία Κεφάλαια
Σύνολα	124	114	9	1
Ανοδικές / Καθοδικές / Σταθερές:	101 / 10 / 13	95 / 9 / 10	5 / 1 / 3	1 / 0 / 0
Κεφαλαιοποίηση Χ.Α. (εκατ €) **	59,601.14	59,354.55	246.59	
Μέση Ημερήσια Αξία Συν/γών (χιλ. €)	94,041.38	93,820.37	273.49	14.73
Αξία Συναλλαγών	111,492.56	110,920.82	507.37	64.37
Κύριος Πίνακας:	102,158.51	101,586.77	507.37	64.37
Προσυμφωνημένων Συναλλαγών 6_1_2_3:	9,334.05	9,334.05	0.00	0.00
Πίνακας Εκποιήσεων:	0.00	0.00	0.00	0.00
Πίνακας Ειδικών Όρων:	0.00	0.00	0.00	0.00
Μέσος Ημερήσιος Όγκος Συναλλαγών	42,432,201	41,456,136	986,264	687
Όγκος Συναλλαγών	50,402,878	48,024,308	2,375,337	3,233
Κύριος Πίνακας:	48,120,378	45,741,808	2,375,337	3,233
Προσυμφωνημένων Συναλλαγών 6_1_2_3:	2,282,500	2,282,500	0	0
Πίνακας Εκποιήσεων:	0	0	0	0
Πίνακας Ειδικών Όρων:	0	0	0	0
Μέσο Ημερήσιο Πλήθος Πράξεων	36,700	36,393	305	3
Αριθμός Πράξεων	48,608	48,090	511	7
Κύριος Πίνακας:	48,591	48,073	511	7
Προσυμφωνημένων Συναλλαγών 6_1_2_3:	17	17	0	0
Πίνακας Εκποιήσεων:	0	0	0	0
Πίνακας Ειδικών Όρων:	0	0	0	0

Στοιχεία Συναλλαγών Κλάδων Χρηματιστηρίου Αθηνών & Χρηματοοικονομικών Προϊόντων (Δ.Α.Κ.)

Κωδικός	Κλάδοι	Ανοδικές / Καθοδικές / Σταθερές	Αριθμός Πράξεων	Όγκος Συναλλαγών	Αξία Συναλλαγών	% στη Συνολική Αξία
12000	- Χρηματοοικονομικά Προϊόντα	1 / 0 / 0	7	3,233	64,367.90	0.06%
3510	- Ακίνητη Περιουσία	7 / 0 / 1	1,232	457,073	1,924,911.60	1.73%
3030	- Ασφάλειες	1 / 1 / 0	30	7,509	50,522.70	0.05%
5020	- Βιομηχανικά Προϊόντα & Υπηρεσίες	16 / 0 / 3	4,034	2,905,366	7,047,429.37	6.32%
4040	- Εμπόριο	6 / 1 / 0	913	200,614	639,078.47	0.57%
6010	- Ενέργεια	4 / 0 / 0	1,686	330,216	3,231,740.66	2.90%
4020	- Καταναλωτικά Προϊόντα & Υπηρεσίες	6 / 0 / 2	2,778	815,982	9,531,765.87	8.55%
5010	- Κατασκευές & Υλικά Κατασκευών	8 / 1 / 2	2,424	993,543	2,850,566.73	2.56%
4030	- Μέσα Ενημέρωσης	1 / 0 / 0	17	5,745	2,605.40	0.00%
4520	- Προσωπική Φροντίδα, Φάρμακα & Παντοπωλεία	3 / 0 / 0	108	79,094	87,809.87	0.08%
5510	- Πρώτες Ύλες	13 / 1 / 1	1,406	507,798	1,174,106.50	1.05%
4050	- Ταξίδια και Αναψυχή	5 / 1 / 1	3,017	1,305,754	8,328,052.60	7.47%
1010	- Τεχνολογία	9 / 1 / 1	2,206	923,582	2,572,476.35	2.31%
1510	- Τηλεπικοινωνίες	2 / 0 / 0	3,816	864,305	13,939,414.50	12.50%
3010	- Τράπεζες	6 / 0 / 0	18,504	37,745,911	44,492,714.32	39.91%
4510	- Τρόφιμα, Ποτά & Καπνοβιομηχανίες	2 / 4 / 1	1,256	220,269	3,728,369.19	3.34%
2010	- Υγεία	3 / 0 / 0	95	18,887	23,019.51	0.02%
6510	- Υπηρεσίες Κοινής Ωφέλειας	5 / 0 / 0	4,325	1,446,014	10,886,581.65	9.76%
3020	- Χρηματοοικονομικές Υπηρεσίες	3 / 0 / 1	754	1,571,983	917,022.05	0.82%

Οι 10 Μετοχές με τη μεγαλύτερη Άνοδο & Πτώση

Κύρια Αγορά

Μετοχές με τη μεγαλύτερη Θετική μεταβολή τιμής	Τιμή κλεισ.	Μεταβ.	Μετοχές με τη μεγαλύτερη Αρνητική μεταβολή τιμής	Τιμή κλεισ.	Μεταβ.
IDEAL HOLDINGS (ΚΟ)	3.18	11.58% #	ΚΡΙ - ΚΡΙ (ΚΟ)	7.42	-0.80% α
CENERGY HOLDINGS (ΚΑ)	3.435	9.92% #	ΕΥΡΩΠΑΪΚΗ ΠΙΣΤΗ (ΚΟ)	7.6	-0.52% α
ΠΕΙΡΑΙΩΣ FINANCIAL HOLD (ΚΟ)	1.29	9.32% #			
REDS (ΚΟ)	2	8.70% #			
ALPHA ΥΠΗΡΕΣΙΩΝ ΣΥΜΜ (ΚΟ)	1.056	8.42% #			
ΕΛΓΕΚΑ (ΚΟ)	0.499	8.24% #			
ΚΛΟΥΚΙΝΑΣ - ΛΑΠΠΑΣ (ΚΟ)	0.63	7.88% #			
ΕΘΝΙΚΗ ΤΡΑΠΕΖΑ (ΚΟ)	2.865	7.71% #			
PREMIA (ΚΟ)	1.32	7.32% #			
MARFIN INVESTMENT GROUP (ΚΟ)	0.0284	7.17% #			

Μετοχές με τη μεγαλύτερη Αξία Συναλλαγών	Αξία (χιλ. €)	Μεταβ.	Μετοχές με το μεγαλύτερο Όγκο Συναλλαγών	Όγκος	Μεταβ.
ALPHA ΥΠΗΡΕΣΙΩΝ ΣΥΜΜ (ΚΟ)	16,101.55	8.42% #	ALPHA ΥΠΗΡΕΣΙΩΝ ΣΥΜΜ (ΚΟ)	15,394,303	8.42% #
ΟΤΕ (ΚΟ)	13,911.58	3.26% #	EUROBANK HOLDINGS (ΚΟ)	13,447,189	6.96% #
EUROBANK HOLDINGS (ΚΟ)	11,342.41	6.96% #	ΠΕΙΡΑΙΩΣ FINANCIAL HOLD (ΚΟ)	4,962,893	9.32% #
ΕΘΝΙΚΗ ΤΡΑΠΕΖΑ (ΚΟ)	10,684.66	7.71% #	ΕΘΝΙΚΗ ΤΡΑΠΕΖΑ (ΚΟ)	3,778,534	7.71% #
JUMBO (ΚΟ)	9,056.57	3.02% #	MARFIN INVESTMENT GROUP (ΚΟ)	1,324,165	7.17% #
ΟΠΑΠ (ΚΟ)	7,219.30	1.09% #	ΟΤΕ (ΚΟ)	861,036	3.26% #
ΠΕΙΡΑΙΩΣ FINANCIAL HOLD (ΚΟ)	6,198.12	9.32% #	ΔΕΗ (ΚΟ)	744,756	6.11% #
ΔΕΗ (ΚΟ)	5,635.99	6.11% #	JUMBO (ΚΟ)	665,764	3.02% #
ΜΥΤΙΛΗΝΑΙΟΣ (ΚΟ)	4,212.39	1.52% #	INTRACOM HOLDINGS (ΚΟ)	650,645	6.62% #
ΤΕΡΝΑ ΕΝΕΡΓΕΙΑΚΗ (ΚΟ)	4,045.30	4.03% #	ΟΠΑΠ (ΚΟ)	590,641	1.09% #

Σημείωση: Απεικονίζονται οι Μετοχές που δεν ανήκουν στην Κατηγορία Επιτήρησης και πραγματοποιήσαν κατά τη διάρκεια της συνεδρίασης Αξία Συναλλαγών μεγαλύτερη από 10,000 Ευρώ.

Αναλυτικά Στοιχεία Συναλλαγών Αγοράς Παραγώγων

	Αριθμός Πράξεων	Όγκος	Ανοικτές θέσεις
Σ.Μ.Ε. σε Δείκτες	316	1,354	2,522
FTSE/X.A. Τράπεζες	0	0	2
FTSE/X.A. Large Cap	316	1,354	2,520
Σ.Μ.Ε. σε Μετοχές	3,008	42,576	312,073
ΑΔΜΗΕ ΣΥΜΜΕΤΟΧΩΝ Α.Ε. (ΚΟ)	44	165	4,731
ΑΛΡΗΑ ΥΠΗΡΕΣΙΩΝ ΣΥΜΜ (ΚΟ)	531	16,724	80,467
COCA-COLA HBC AG (ΚΟ)	84	165	1,399
CENERGY HOLDINGS (ΚΑ)	132	570	10,460
ΕΛΛΑΚΤΩΡ (ΚΟ)	18	260	12,384
EUROBANK HOLDINGS (ΚΟ)	277	5,941	47,304
ΕΥΔΑΠ (ΚΟ)	0	0	466
FOURLIS ΣΥΜΜΕΤΟΧΩΝ (ΚΟ)	50	184	2,363
ΓΕΚ ΤΕΡΝΑ (ΚΟ)	28	148	6,215
ΕΛΛΗΝ. ΧΡΗΜΑΤΙΣΤΗΡΙΑ-Χ.Α. (ΚΟ)	76	422	1,483
ΕΛΛΗΝΙΚΑ ΠΕΤΡΕΛΑΙΑ (ΚΟ)	44	103	1,524
INTRACOM HOLDINGS (ΚΟ)	124	936	6,570
JUMBO (ΚΟ)	52	230	1,122
LAMDA DEVELOPMENT(ΚΟ)	163	597	5,413
MARFIN INVESTMENT GROUP (ΚΟ)	6	322	33,630
ΜΟΤΟΡ ΟΪΛ (ΚΟ)	28	42	2,152
ΜΥΤΙΛΗΝΑΙΟΣ (ΚΟ)	117	616	6,392
ΕΘΝΙΚΗ ΤΡΑΠΕΖΑ (ΚΟ)	467	6,979	26,736
ΟΠΑΠ (ΚΟ)	58	237	1,288
ΟΤΕ (ΚΟ)	66	243	995
ΟΛΠ (ΚΟ)	10	14	709
ΠΕΙΡΑΙΩΣ FINANCIAL HOLD (ΚΟ)	248	5,938	32,071
ΔΕΗ (ΚΟ)	205	1,025	15,463
ΤΕΡΝΑ ΕΝΕΡΓΕΙΑΚΗ (ΚΟ)	55	341	1,639
ΤΙΤΑΝ CEMENT (ΚΑ)	39	88	1,151
ΒΙΟΗΑΛCO SA/NV (ΚΑ)	86	286	7,946
Δικαιώματα σε Δείκτες	15	68	866
FTSE/X.A. Large Cap	15	68	866
Δικαιώματα σε Μετοχές	5	30	1,066
ΑΛΡΗΑ ΥΠΗΡΕΣΙΩΝ ΣΥΜΜ (ΚΟ)	0	0	250
ΕΘΝΙΚΗ ΤΡΑΠΕΖΑ (ΚΟ)	0	0	652
ΟΠΑΠ (ΚΟ)	4	20	31
ΟΤΕ (ΚΟ)	1	10	52
ΠΕΙΡΑΙΩΣ FINANCIAL HOLD (ΚΟ)	0	0	11
ΔΕΗ (ΚΟ)	0	0	70
Συνολική Δραστηριότητα	3,344	44,028	316,527

Πληθος Χρεογράφων	Ονομ. Αξία	Μερίσματα [1]			Ημερ.Τελευτ.Αποκοπής Μέρισμα [2]	Αποκοπή Δικαίωμα	Σημ.	Χρεόγραφο	Τιμή κλεισίματος	% μεταβ.	Προηγ. Κλείσιμο- ημ/νία	Άνοιγμα	Κατωτ Τιμή	Ανωτ Τιμή	Τελ Τιμή	Σταθμ Τιμή	Τελευταία ζήτηση [7]	Τελευταία προσφορά [7]	Ρ/Ε μετά φ.	Χρήσιμ Όγκος	Πράξεις	Αξία Συναλλαγών[8]	Χ.Α. Εταιρείας (χιλ. €) [3,5]	Χαμηλό έτους	Υψηλό έτους	Κλάδος [4]
		2019	2020	2021																						
Κατάσταση σε Αναστολή																										
5,867,311	0.300	---	---	---	11/08/2010	28/04/2017	5243	DIONIC (ΚΟ)	0.11	---	0.11	30/06/2020	---	---	---	---	---	---	---	---	---	---	645.40	0.11	0.11	50205010
66,948,210	0.300	---	---	---	22/09/2015	22/09/2015	5179	FOLLI-FOLLIE (ΚΟ)	4.8	---	4.8	24/05/2018	---	---	---	---	---	---	---	---	---	---	321,351.41	4.8	4.8	40401030
12,417,000	0.310	---	---	---	27/08/2019	28/08/2017	5233	MLS ΠΛΗΡΟΦΟΡΙΚΗ (ΚΟ)	0.57	---	0.57	12/05/2020	---	---	---	---	---	---	---	---	---	---	7,077.69	0.57	0.57	10101015
33,301,715	0.320	---	---	---	27/06/2003	08/07/2009	5241	ΑΕΓΕΚ (ΚΟ)	0.035	---	0.035	25/06/2020	---	---	---	---	---	---	---	---	---	---	1,165.56	0.035	0.035	50101010
77,126,446	0.340	---	---	---	23/05/2005	18/08/2011	5206	Γ.Ε. ΔΗΜΗΤΡΙΟΥ (ΚΟ)	0.0125	---	0.0125	30/04/2019	---	---	---	---	---	---	---	---	---	---	964.08	0.0125	0.0125	40202020
7,085,888	1.59	---	---	---	02/07/1996	06/09/2010	5216	ΕΛΒΙΕΜΕΚ (ΚΟ)	2.6	---	2.6	30/09/2019	---	---	---	---	---	---	---	---	---	---	18,423.31	2.6	2.6	35101010
25,179,640	0.600	---	---	---	08/08/1994	19/09/2000	5191	Ι. ΜΠΟΥΤΑΡΗΣ & ΥΙΟΣ (ΚΟ)	0.026	---	0.026	01/10/2018	---	---	---	---	---	---	---	---	---	---	742.45	0.026	0.026	45101015
1,540,000	0.600	---	---	---	08/08/1994	19/09/2000	5192	Ι. ΜΠΟΥΤΑΡΗΣ & ΥΙΟΣ (ΠΟ)	0.057	---	0.057	01/10/2018	---	---	---	---	---	---	---	---	---	---	742.45	0.057	0.057	45101015

Σημειώσεις Χρεογράφων

Κωδικός	Κείμενο σημείωσης
()	- Προσαρμοσμένα Μέρισματα λόγω διανομής Δωρεάν μετοχών.
*	- Τελευταία προσαρμοσμένη τιμή κλεισίματος.
[1]	- Καθαρά μερίσματα.
[2]	- Στη στήλη "Ημερ. Αποκοπής τελευταίου δικαιώματος" αναφέρεται η Ημερομηνία εισαγωγής για Νέες Εταιρείες.
[3]	- Η Χρηματιστηριακή αξία αναφέρεται στο σύνολο των μετοχών
[4]	- Η κωδικοποίηση των Κλάδων Οικονομικής Δραστηριότητας του Χ.Α. παρουσιάζονται στο Παράρτημα Α
[5]	- Η Χρηματιστηριακή Αξία αναφέρεται στο σύνολο των κατηγοριών μετοχών (εφόσον έχουν εισαχθεί περισσότερες της μιας κατηγορίες) και δεν αναφέρεται σε επιμέρους κατηγορίες μετοχών μιας εταιρείας.
[6]	- Ρ/Ε μεγαλύτερο του 100
[7]	- Τελευταία εικόνα του Βιβλίου Εντολών πριν το τέλος της συνεδρίασης
[8]	- Στην Αξία Συναλλαγών των Μετοχών περιλαμβάνονται όλοι οι τύποι Πακέτων
4750	- Μεταφορά στην Κατηγορία Επιτήρησης από 8/4/2011.
4912	- Μεταφορά στην κατηγορία Επιτήρησης από 31/7/2012.
4955	- Μεταφορά στην Επιτήρηση από 5/4/2013.
4957	- Μεταφορά στην Επιτήρηση από 5/4/2013.
4958	- Μεταφορά στην Επιτήρηση από 5/4/2013.
4959	- Μεταφορά στην Επιτήρηση από 5/4/2013.
5093	- Μεταφορά στην Κατηγορία Επιτήρησης από 8/4/2015.
5112	- Μεταφορά στην Κατηγορία Επιτήρησης από 15/04/2016.
5115	- Μεταφορά στην Κατηγορία Επιτήρησης από 15/04/2016.
5141	- Μεταφορά στην Κατηγορία Επιτήρησης από 10/05/2017.
5160	- Μεταφορά στην Κατηγορία Επιτήρησης από 15/04/2016.
5162	- Μεταφορά στην Κατηγορία Επιτήρησης από 21/12/2009.
5165	- Μεταφορά στην Κατηγορία Επιτήρησης από 15/02/2018.
5179	- Αναστολή διαπραγμάτευσης από 25/05/2018.
5191	- Αναστολή διαπραγμάτευσης από 02/10/2018.
5192	- Αναστολή διαπραγμάτευσης από 02/10/2018.
5193	- Μεταφορά στην κατηγορία Επιτήρησης από 25/10/2018.
5194	- Μεταφορά στην κατηγορία Επιτήρησης από 25/10/2018.
5197	- Μεταφορά στην κατηγορία Επιτήρησης από 07/11/2018.
5206	- Αναστολή διαπραγμάτευσης από 02/05/2019.
5216	- Αναστολή διαπραγμάτευσης από 01/10/2019.
5232	- Μεταφορά στην Κατηγορία Επιτήρησης από 08/04/2011.
5233	- Αναστολή διαπραγμάτευσης από 13/05/2020.
5241	- Αναστολή διαπραγμάτευσης από 26/06/2020
5243	- Αναστολή διαπραγμάτευσης από 01/07/2020.
5245	- Μεταφορά στη Κατηγορία Επιτήρησης από 09/07/2020.
5246	- Μεταφορά στην κατηγορία Επιτήρησης από 09/07/2020.
5248	- Μεταφορά στην κατηγορία Επιτήρησης από 06/09/2011.
5253	- Μεταφορά στην Επιτήρηση από 14/5/2021.

Στοιχεία Συναλλαγών Πακέτων

Χρεόγραφο	Όγκος πακέτου	Τιμή πακέτου	Αξία πακέτου	Ώρα έγκρισης	Σημείωση
JUMBO (ΚΟ)	25,000	13.59	339,750.00	10:50:29	20
JUMBO (ΚΟ)	20,000	13.59	271,800.00	10:57:07	20
ΕΘΝΙΚΗ ΤΡΑΠΕΖΑ (ΚΟ)	500,000	2.81	1,402,500.00	11:00:26	20
JUMBO (ΚΟ)	50,000	13.59	679,500.00	11:12:59	20
ΤΕΡΝΑ ΕΝΕΡΓΕΙΑΚΗ (ΚΟ)	125,070	13.00	1,625,910.00	11:21:09	20
ΑΛΡΗΑ ΥΠΗΡΕΣΙΩΝ ΣΥΜΜ (ΚΟ)	1,000,000	1.03	1,030,000.00	11:22:26	20
ΤΕΡΝΑ ΕΝΕΡΓΕΙΑΚΗ (ΚΟ)	22,000	13.04	286,880.00	11:37:42	20
JUMBO (ΚΟ)	25,000	13.57	339,250.00	11:39:28	20
ΑΛΡΗΑ ΥΠΗΡΕΣΙΩΝ ΣΥΜΜ (ΚΟ)	300,000	1.04	311,700.00	11:54:11	20
JUMBO (ΚΟ)	25,000	13.58	339,500.00	12:49:52	20
JUMBO (ΚΟ)	25,000	13.59	339,750.00	13:41:26	20
ΟΤΕ (ΚΟ)	22,000	16.13	354,860.00	15:13:53	20
ΟΤΕ (ΚΟ)	23,430	16.18	379,097.40	15:36:12	20
ΟΤΕ (ΚΟ)	40,000	16.40	656,000.00	16:40:57	18
ΟΤΕ (ΚΟ)	25,000	16.26	406,500.00	16:49:30	20
ΔΕΗ (ΚΟ)	30,000	7.66	229,800.00	16:55:07	20
JUMBO (ΚΟ)	25,000	13.65	341,250.00	17:19:11	20

Σημειώσεις πακέτων

- 9 - Μέθοδος 6-1 / Ειδική Χρέωση
- 10 - Μέθοδος 6-1 / Ειδική Χρέωση, Αυθημερόν Διακανονισμός
- 14 - Μέθοδος 6-3 / Πακέτο Αποκατάστασης, Ατελής αγορά και Πώληση
- 18 - Μέθοδος 6-2 / SPOT 1
- 19 - Μέθοδος 6-2 / SPOT 2
- 20 - Μέθοδος 6-1 και Μέθοδος 6-1 Αυθημερόν Διακανονισμός
- 21 - Άλλη Προσυμφωνημένη

Στοιχεία Συναλλαγών Δικαιωμάτων

Ημερ. αποκοπής	Έναρξη εξάσκησης	Λήξη εξάσκησης	Λήξη διαπραγμάτευσης	Δικαιώματα	Κατωτ Τιμή	Ανωτ Τιμή	Τιμή κλεισ.	Τελευταία ζήτηση	Τελευταία προσφορά	Όγκος	Πράξεις	Αξία Συναλλαγών
----------------	------------------	----------------	----------------------	------------	------------	-----------	-------------	------------------	--------------------	-------	---------	-----------------

Δεν υπάρχουν Συναλλαγές Δικαιωμάτων.

Στοιχεία Συναλλαγών Εκποιήσεων

Χρεόγραφα	Τύπος Χρεογράφου	Όγκος Συναλλαγών	Αριθμός Πράξεων	Αξία Συναλλαγών	Σημείωση
-----------	------------------	------------------	-----------------	-----------------	----------

Δεν πραγματοποιήθηκαν Εκποιήσεις Μετοχών.

Σημειώσεις Εκποιήσεων

- 1 - Δημόσιος Ανοικτός Πλειστηριασμός
- 2 - Εκποίηση Ενσώματων Ονομαστικών Μετοχών
- 3 - Εκποίηση Αδιάθετων Κλασματικών Υπολοίπων

Στοιχεία Ενεργητικού Διαπραγματεύσιμων Αμοιβαίων Κεφαλαίων (Δ.Α.Κ.)

	Ημερομηνία συναλλαγών	Δημιουργία / Εξαγορά	Αριθ. Μερ. (T-1)	Νέα Μερ. (T-1)	Εξαγορασθ. Μερ. (T-1)	Μερίδια (T) [1]	Αξία Ενεργητικού [2]	Καθαρή Τιμή	Μέρισμα /Μερίδιο	Ημερ. Αποκοπής
ALPHA ETF FTSE Athex Large Cap	09/03/2022	5,000	882,175	---	---	882,175	16,811,820.00	19.0572	0.71	01/07/2021

Σημειώσεις Δ.Α.Κ.

[1] - Αριθμ. μεριδίων (T) = Αριθμ. μεριδίων (T-1) + Νεοεκδιθέντα μερίδια (T-1) - Εξαγορασθέντα μερίδια (T-1)

[2] - Περιλαμβάνονται και τα μερίδια που δημιουργήθηκαν / εξαγοράσθηκαν την ημέρα T-1.

Περιγραφή	Στοιχεία
Όνομασία Δ.Α.Κ.	ALPHA ETF FTSE Athex Large Cap
Σύμβολο Δ.Α.Κ. (GR)	ΑΔΑΚ
Σύμβολο Δ.Α.Κ. (EN)	AETF
ISIN Δ.Α.Κ.	GRF000153004
Κατηγορία Διαπραγμάτευσης	Διαπραγματεύσιμα Αμοιβαία Κεφάλαια (Δ.Α.Κ.)
Τύπος Δ.Α.Κ.	Μετοχών
Τρόπος διαχείρισης	Παθητικός
Επενδυτική Στρατηγική	Σκοπός της επενδυτικής πολιτικής του Αμοιβαίου Κεφαλαίου είναι η αναπαραγωγή της αποδόσεως του Δείκτη FTSE/X.A. Large Cap του Χρηματιστηρίου Αθηνών σε όρους Ευρώ, ακολουθώντας πλήρως και πανομοιότυπως τη σύνθεση του υποκείμενου Δείκτη.
Εκδότης	ΑΛΦΑ ASSET MANAGEMENT Α.Ε.Δ.Α.Κ.
Εταιρεία Διαχείρισης	ΑΛΦΑ ASSET MANAGEMENT Α.Ε.Δ.Α.Κ.
Ειδικοί Διαπραγματευτές	ΑΛΦΑ FINANCE Α.Χ.Ε.Π.Ε.Υ. , ΕΘΝΙΚΗ ΧΡΗΜΑΤΙΣΤΗΡΙΑΚΗ Α.Χ.Ε.Π.Ε.Υ.
Θεματοφύλακας	ΑΛΦΑ ΤΡΑΠΕΖΑ Α.Ε.
Σύμβολο Δείκτη (GR)	FTSE
Σύμβολο Δείκτη (EN)	FTSE
Όνομασία Δείκτη	FTSE/X.A. Large Cap
ISIN Δείκτη	GRI99201A006
Κλάσμα Δείκτη [1]	1/100
Αρχική Τιμή Μεριδίου	21.76
Συνολικός Αριθμός Μεριδίων [2]	882,175
Ημερομηνία πρώτης Έκδοσης	14/01/2008
Ημερομηνία έναρξης Διαπραγμάτευσης	24/01/2008
Νόμισμα Διαπραγμάτευσης	ΕΥΡΩ
Νόμισμα Ενεργητικού	ΕΥΡΩ
Αρχική Αξία Ενεργητικού [3]	3,000,000.00
Αριθμ. Μεριδίων για Δημιουργία-Εξαγορά [4]	5,000
Αμοιβή Διαχείρισης	0.375

Σημειώσεις Δ.Α.Κ.

- [1] - Το κλάσμα της τιμής του δείκτη που αποτελεί η τιμή της πρώτης έκδοσης
- [2] - Ο αριθμός μεριδίων που διαπραγματεύθηκαν στο Χρηματιστήριο την ημέρα T
- [3] - Η αξία του ενεργητικού κατά την έκδοση
- [4] - Ο αριθμός μεριδίων που απαιτείται κατά τη διαδικασία δημιουργίας εξαγοράς

09/03/2022

Ανακοινώσεις

Η.Δ.Τ.

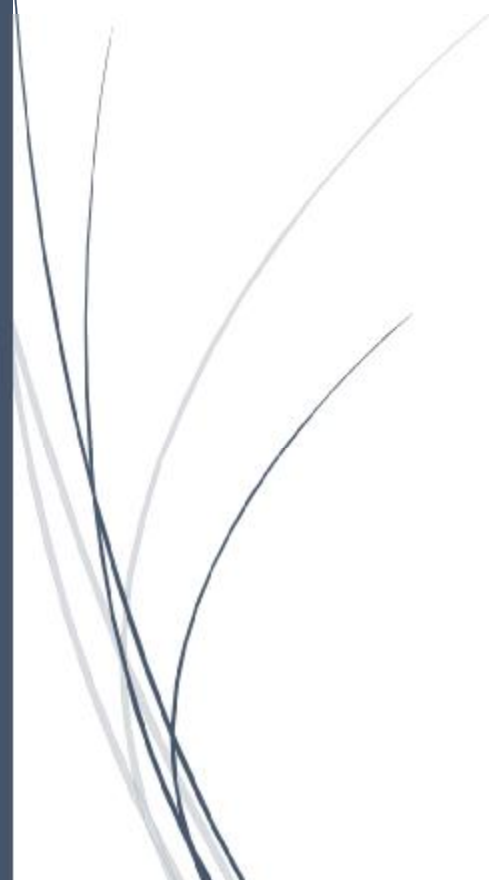

ΑΝΑΚΟΙΝΩΣΕΙΣ

ΓΝΩΣΤΟΠΟΙΗΣΕΙΣ ΕΤΑΙΡΕΙΩΝ

From: JUMBO Α.Ε.Ε.
Posted At: 08 March 2022 18:04
Conversation: Εξαιρετικά αποτελέσματα παρά τη συνεχιζόμενη αναταραχή
Posted To: DOLAnnouncements

Subject: Εξαιρετικά αποτελέσματα παρά τη συνεχιζόμενη αναταραχή

Όπως έχει ήδη ενημερώσει η διοίκηση του Ομίλου οι **πωλήσεις** κατά το **2021** αυξήθηκαν **+19,87%** σε σχέση με το 2020 και ανήλθαν σε **832 εκατ. Ευρώ**.

Όσον αφορά την **κερδοφορία του 2021**, τα κέρδη προ Φόρων, Τόκων, και Αποσβέσεων (**EBITDA**) του Ομίλου είναι στα **305 εκατ. Ευρώ** και παρουσιάζουν εκρηκτική αύξηση κατά **+46%** σε σχέση με το 2020, ξεπερνώντας και τα μεγέθη του 2019.

Η επίδοση αυτή οφείλεται στην **αμυντική στρατηγική** που ακολούθησε η διοίκηση στη διαχείριση των αποθεμάτων που οδήγησε το **μικτό περιθώριο κέρδους** το 2021 σε **55,7%** από 51,8% το 2020. Επιπλέον συγκρατήθηκε και το **λειτουργικό κόστος**.

Κατά την 31^η Δεκεμβρίου 2021, τα ταμειακά διαθέσιμα και ισοδύναμα και τα λοιπά κυκλοφορούντα χρηματοοικονομικά στοιχεία του ενεργητικού του Ομίλου ήταν ανώτερα του συνολικού ποσού των δανειακών υποχρεώσεων και των υποχρεώσεών του από μισθώσεις, κατά το ποσό των **549 εκατ. ευρώ** περίπου έναντι 359 εκατ. ευρώ κατά την 31.12.2020.

Ο Όμιλος Jumbo θα ανακοινώσει τα αποτελέσματα για τη χρήση που έληξε την 31^η Δεκεμβρίου 2021, την **Τρίτη 12 Απριλίου**, πριν το άνοιγμα της χρηματιστηριακής συνεδρίασης.

Οι προοπτικές

Το **2022** είναι μία ακόμα χρονιά προκλήσεων τόσο από τις άμεσες και έμμεσες επιπτώσεις της πανδημίας όσο και της αβεβαιότητας που γεννούν οι γεωπολιτικές εξελίξεις στην Ευρώπη.

Η ισχυρή και υγιής οικονομική θέση του Ομίλου στην συγκεκριμένη συγκυρία προσφέρει συγκριτικό πλεονέκτημα.

Ο Όμιλος **Jumbo** συνεχίζει απτόητος το επενδυτικό του πρόγραμμα. Στις **18 Μαρτίου** αναμένεται να ξεκινήσει τη λειτουργία του το νέο υπερ-κατάστημα του Ομίλου στην Ελλάδα και συγκεκριμένα στη **Μυτιλήνη**. Για το 2022 αναμένεται να λειτουργήσει ένα ακόμα υπερ- κατάστημα στην Κύπρο. Όσον αφορά τη Ρουμανία εκτιμάται ότι μέχρι το τέλος του έτους θα λειτουργήσουν δύο καταστήματα, ένα νέο υπερ-κατάστημα στο Βουκουρέστι και ένα στο Sibiu.

Όσον αφορά τις πωλήσεις του **Ομίλου JUMBO** κατά τον **Φεβρουάριο 2022** αυξήθηκαν κατά **+28%** σε σχέση με τον αντίστοιχο περσινό μήνα.

Κατά συνέπεια, **οι πωλήσεις του Ομίλου**, για το πρώτο δίμηνο του 2022, πέρασαν σε θετικό τροχιά καθώς σημείωσαν αύξηση κατά **+4,5%**, από -14% που καταγράφηκε κατά τον Ιανουάριο του 2022.

Υπενθυμίζεται ότι **οι πωλήσεις του Φεβρουαρίου του 2022 συγκρίνονται με έναν αδύναμο αντίστοιχο μήνα του 2021** καθώς μέρος του δικτύου καταστημάτων Jumbo στην Ελλάδα παρέμεινε κλειστό.

Η τάση που παρουσιάζει σήμερα ο Μάρτιος του 2022 είναι εξαιρετικά θετική καθώς κατά τον αντίστοιχο περσινό μήνα, σχεδόν όλο το δίκτυο καταστημάτων στην Ελλάδα παρέμεινε κλειστό καθώς και τα καταστήματα στη Βουλγαρία παρέμειναν κλειστά κατά περίπου το 1/3 του Μαρτίου του 2021.

Λαμβάνοντας υπόψη τα παραπάνω, η διοίκηση εκτιμά ότι εάν επικρατήσουν οι τρέχουσες τάσεις, οι **σωρευτικές πωλήσεις για το πρώτο τρίμηνο του 2022** θα είναι ανοδικές κατά διψήφιο ποσοστό (+15%) σε σχέση με το αντίστοιχο περσινό τρίμηνο. Επιπλέον, η απόφαση των αρχών να άρουν τους περιορισμούς στο λιανεμπόριο στη Βουλγαρία και στη Ρουμανία μπορεί να βοηθήσουν τις πωλήσεις.

Αναλυτικά η πορεία των πωλήσεων ανά χώρα:

- **Ελλάδα:** Τον Φεβρουάριο του 2022, το σύνολο των καταστημάτων στην Ελλάδα παρέμεινε ανοιχτό, χωρίς την επιβολή νέων περιορισμών.

Συνολικά για τον Φεβρουάριο 2022, οι καθαρές πωλήσεις της μητρικής εταιρείας και χωρίς να υπολογίζονται οι ενδοεταιρικές συναλλαγές, παρουσίασαν αύξηση κατά **82%** σε σχέση με τον Φεβρουάριο του 2021 όπου 30 καταστήματα από τα 52 στην Ελλάδα παρέμειναν κλειστά κατά μεγαλύτερο μέρος του μήνα.

Συνολικά για το **πρώτο δίμηνο του 2022**, οι καθαρές πωλήσεις της μητρικής εταιρείας - χωρίς να υπολογίζονται οι ενδοεταιρικές συναλλαγές- παρουσίασαν **αύξηση** κατά **+16%** περίπου σε σχέση με το αντίστοιχο περσινό διάστημα.

- **Κύπρος:** Όλα τα καταστήματα συνέχισαν να λειτουργούν χωρίς την επιβολή νέων περιορισμών. Κατά συνέπεια, οι πωλήσεις κατά τον **Φεβρουάριο του 2022** εμφανίζονται αυξημένες κατά +3,5% περίπου, σε σχέση με τον αντίστοιχο περσινό μήνα. Συνολικά οι πωλήσεις στην Κύπρο για τους **πρώτους δύο μήνες του 2022** είναι αυξημένες κατά +52% περίπου, σε σχέση με το αντίστοιχο περσινό διάστημα.
- **Βουλγαρία:** Τα καταστήματα συνέχισαν να λειτουργούν με τους ίδιους αυστηρούς περιορισμούς για το μεγαλύτερο διάστημα του μήνα. Οι πωλήσεις του δικτύου κατέγραψαν μείωση κατά -25% περίπου τον **Φεβρουάριο** του 2022, σε σχέση με τον αντίστοιχο περσινό μήνα. Συνολικά οι πωλήσεις στη Βουλγαρία για τους **πρώτους δύο**

μήνες του 2022 είναι μειωμένες κατά -32% περίπου, σε σχέση με το αντίστοιχο περσινό διάστημα.

- **Ρουμανία:** Τα καταστήματα συνέχισαν να λειτουργούν με τους ίδιους περιορισμούς. Οι πωλήσεις του δικτύου κατέγραψαν μείωση κατά -18% περίπου τον **Φεβρουάριο** του 2022, σε σχέση με τον αντίστοιχο περσινό μήνα. Συνολικά οι πωλήσεις στη Ρουμανία για τους **πρώτους δύο μήνες του 2022** είναι μειωμένες κατά -20% περίπου, σε σχέση με το αντίστοιχο περσινό διάστημα.

From: ΕΛΛΗΝΙΚΑ ΧΡΗΜΑΤΙΣΤΗΡΙΑ Α.Ε.
Posted At: 08 March 2022 18:55
Conversation: Αγορές ιδίων μετοχών
Posted To: DOLAnnouncements

Subject: Αγορές ιδίων μετοχών

Η Εταιρία Ελληνικά Χρηματιστήρια-Χρηματιστήριο Αθηνών Α.Ε. Συμμετοχών (ATHEX) ανακοινώνει ότι, σε εφαρμογή της από 31.05.2021 απόφασης της Τακτικής Γενικής Συνέλευσης των μετόχων, πραγματοποίησε τις ακόλουθες αγορές ιδίων μετοχών, σε συμμόρφωση με τους εφαρμοστέους νόμους και κανονισμούς που ισχύουν για τα προγράμματα αγοράς ιδίων μετοχών:

Ημερομηνία	Αριθμός μετοχών	Συνολική αξία (EUR)	Μέση τιμή (EUR)
04.03.2022	22.440	81.096,24	3,6139

Οι αγορές πραγματοποιήθηκαν μέσω του μέλους του Χρηματιστηρίου Αθηνών ΠΕΙΡΑΙΩΣ ΑΕΠΕΥ.

Μετά τις ανωτέρω συναλλαγές, η ATHEX διαθέτει άμεσα 312.612 μετοχές, οι οποίες αντιστοιχούν σε 0,5180% των δικαιωμάτων ψήφου της Εταιρείας.

Η ανακοίνωση εκδίδεται σύμφωνα με τον Κανονισμό (ΕΕ) αριθ. 596/2014 του Ευρωπαϊκού Κοινοβουλίου και του Συμβουλίου της 16^{ης} Απριλίου 2014 και τον κατά εξουσιοδότηση Κανονισμό (ΕΕ) 2016/1052 της Επιτροπής της 8^{ης} Μαρτίου 2016.

3,6139

From: ΠΛΑΣΤΙΚΑ ΘΡΑΚΗΣ ΕΤΑΙΡΙΑ ΣΥΜΜΕΤΟΧΩΝ Α.Ε.Ε.
Posted At: 08 March 2022 18:56
Conversation: Ανακοίνωση Αγοράς Ιδίων Μετοχών
Posted To: DOLAnnouncements

Subject: Ανακοίνωση Αγοράς Ιδίων Μετοχών

Πλαστικά Θράκης Εταιρεία Συμμετοχών Α.Ε.Ε.

8.3.2022

Η εταιρεία Πλαστικά Θράκης Εταιρεία Συμμετοχών Α.Ε.Ε. ανακοινώνει ότι κατ' εφαρμογή του άρθρου 49 του ν. 4548/2018, του Κανονισμού (ΕΕ) 596/2014 του Ευρωπαϊκού Κοινοβουλίου και του Συμβουλίου της 16ης Απριλίου 2014 και του κατ' εξουσιοδότηση Κανονισμού (ΕΕ) 2016/1052 της 8ης Μαρτίου 2016 της Ευρωπαϊκής Επιτροπής, προέβη στις 8 Μαρτίου 2022 σε αγορά 3.000 ιδίων μετοχών μέσω του μέλους του Χρηματιστηρίου Αθηνών ΒΕΤΑ Χρηματιστηριακή Α.Ε.Π.Ε.Υ, με μέση τιμή κτήσης 4,90 Ευρώ ανά μετοχή και συνολική αξία της συναλλαγής 14.694,28 Ευρώ, σε εκτέλεση της σχετικής απόφασης της Τακτικής Γενικής Συνέλευσης των μετόχων της 21ης Μαΐου 2021.

From: TITAN CEMENT INTERNATIONAL S.A
Posted At: 08 March 2022 18:56
Conversation: Πρόγραμμα αγοράς ιδίων μετοχών
Posted To: DOLAnnouncements

Subject: Πρόγραμμα αγοράς ιδίων μετοχών

Δείτε το συνημμένο αρχείο.

[Πρόγραμμα αγοράς ιδίων μετοχών](#)

From: SPACE HELLAS A.E.
Posted At: 08 March 2022 18:56
Conversation: ΑΝΑΚΟΙΝΩΣΗ ΑΠΟΚΤΗΣΗΣ ΙΔΙΩΝ ΜΕΤΟΧΩΝ
Posted To: DOLAnnouncements
Subject: ΑΝΑΚΟΙΝΩΣΗ ΑΠΟΚΤΗΣΗΣ ΙΔΙΩΝ ΜΕΤΟΧΩΝ

Αγία Παρασκευή, 8 Μαρτίου 2022

ΑΝΑΚΟΙΝΩΣΗ ΑΠΟΚΤΗΣΗΣ ΙΔΙΩΝ ΜΕΤΟΧΩΝ

Η εταιρεία «SPACE HELLAS ΑΝΩΝΥΜΗ ΕΤΑΙΡΕΙΑ ΣΥΣΤΗΜΑΤΑ ΚΑΙ ΥΠΗΡΕΣΙΕΣ ΤΗΛΕΠΙΚΟΙΝΩΝΙΩΝ, ΠΛΗΡΟΦΟΡΙΚΗΣ, ΑΣΦΑΛΕΙΑΣ-ΙΔΙΩΤΙΚΗ ΕΠΙΧΕΙΡΗΣΗ ΠΑΡΟΧΗΣ ΥΠΗΡΕΣΙΩΝ ΑΣΦΑΛΕΙΑΣ», ανακοινώνει – σύμφωνα με τον κανονισμό (ΕΕ) αριθ. 596/2014 του Ευρωπαϊκού Κοινοβουλίου και του Συμβουλίου της 16ης Απριλίου 2014 και τον κατ'έξουσιοδότηση Κανονισμό (ΕΕ) 2016/1052 της Επιτροπής της 8ης Μαρτίου 2016, το άρθρο 49 του Ν.4548/2018 και σε συνέχεια της από 18.06.2020 απόφασης της Τακτικής Γενικής Συνέλευσης (Θέμα 10ο) των μετόχων της και της σχετικής από 26.11.2020 απόφασης του Διοικητικού της Συμβουλίου – ότι στο πλαίσιο του Προγράμματος Απόκτησης Ιδίων Μετοχών, την 8^η Μαρτίου 2022 προέβη, μέσω της Χρηματιστηριακής εταιρείας Merit Χρηματιστηριακή Α.Ε.Π.Ε.Υ., σε αγορά 647 ιδίων μετοχών, με μέση τιμή κτήσης 8,10473 EUR ανά μετοχή, συνολικής αξίας 5.243,76 EUR.

Μετά την εν λόγω συναλλαγή, η εταιρεία κατέχει 93.402 ίδιες μετοχές, ποσοστό 1,446628% του συνόλου των μετοχών της εταιρείας.

From: ΕΛΛΗΝΙΚΑ ΧΡΗΜΑΤΙΣΤΗΡΙΑ Α.Ε.
Posted At: 08 March 2022 20:16
Conversation: Εκλογή νέου Διευθύνοντος Συμβούλου
Posted To: DOLAnnouncements
Subject: Εκλογή νέου Διευθύνοντος Συμβούλου

Το Διοικητικό Συμβούλιο της Ελληνικά Χρηματιστήρια ΑΕ (ATHEX), κατά τη σημερινή του συνεδρίαση εξέλεξε τον κ. Γιάννο Κοντόπουλο στη θέση του νέου Διευθύνοντος Συμβούλου.

Ο κ. Κοντόπουλος, κατά την μακρά επαγγελματική του διαδρομή έχει εργαστεί σε ανώτερες διευθυντικές θέσεις της χρηματαγοράς στη Νέα Υόρκη, στο Λονδίνο και στην Αθήνα. Ξεκίνησε την καριέρα του στη Wall Street στην Salomon Brothers. Διετέλεσε επίσης Managing Director σε δύο από τις μεγαλύτερες διεθνείς τράπεζες επενδύσεων, την UBS και την Merrill Lynch. Στην Ελλάδα, εργάστηκε ως Chief Investment Officer της Eurobank καθώς και ως διευθύνων σύμβουλος της Eurobank Asset Management, της μεγαλύτερης εταιρείας διαχείρισης αμοιβαίων κεφαλαίων στη χώρα. Έχει εργαστεί επίσης και σε καίριες θέσεις σε hedge funds του εξωτερικού.

Ο κ. Κοντόπουλος είναι απόφοιτος των Πανεπιστημίων Columbia και Harvard των Ην. Πολιτειών.

Ο πρόεδρος του Διοικητικού Συμβουλίου Γεώργιος Χαντζηνικολάου δήλωσε καλωσορίζοντας, εκ μέρους του Διοικητικού Συμβουλίου, τον κ. Κοντόπουλο: «*Το Διοικητικό Συμβούλιο, και εγώ προσωπικά, καλωσορίζουμε τον Κ. Κοντόπουλο στην ηγεσία του Ελληνικού Χρηματιστηρίου. Η σημαντική διεθνής εμπειρία και η γνώση του Γιάννου, στις χρηματοπιστωτικές αγορές θα συμβάλλουν σημαντικά στην περαιτέρω ανάπτυξη του Ελληνικού Χρηματιστηρίου. Συγχρόνως, ευχαριστώ ιδιαίτερω τον κ. Σωκράτη Λαζαρίδη για την πολύτιμη, ουσιαστική και πολυετή συμβολή του στην ανάδειξη του Χρηματιστηρίου ως έναν ανταγωνιστικό και ισότιμο συνομιλητή με τις διεθνείς αγορές*».

Μετά την επίσημη ανάληψη των καθηκόντων του ο νέος Διευθύνων Σύμβουλος του ATHEX Γιάννος Κοντόπουλος δήλωσε: «*Ευχαριστώ το Διοικητικό Συμβούλιο για την εμπιστοσύνη του. Είμαι πραγματικά χαρούμενος για την ανάληψη των καθηκόντων μου στον Όμιλο Χρηματιστηρίου Αθηνών. Είναι μια εξαιρετική εταιρεία με στρατηγική θέση στον επιχειρηματικό κόσμο και σε αυτό το σημείο οφείλω να αναφερθώ στο σημαντικό έργο του προκατόχου μου, κ. Σωκράτη Λαζαρίδη. Η ATHEX είναι στελεχωμένη με ταλαντούχους εργαζόμενους με τους οποίους ανυπομονώ να συνεργαστώ. Από κοινού, λοιπόν, ευελπιστώ ότι θα συνεχίσουμε την συστηματική προσπάθεια εξωστρέφειας της*

αγοράς και ενίσχυση του ρόλου της στην δυναμική ανάπτυξης της εγχώριας οικονομίας, με ευέλικτο τρόπο όπως απαιτείται από το τρέχον περίπλοκο παγκόσμιο σκηνικό.»

From: IDEAL HOLDINGS A.E.
Posted At: 08 March 2022 20:20
Conversation: ΑΝΑΚΟΙΝΩΣΗ ΟΙΚΟΝΟΜΙΚΟΥ ΗΜΕΡΟΛΟΓΙΟΥ 2022
Posted To: DOLAnnouncements

Subject: ΑΝΑΚΟΙΝΩΣΗ ΟΙΚΟΝΟΜΙΚΟΥ ΗΜΕΡΟΛΟΓΙΟΥ 2022

Παρακαλώ δείτε επισυναπτόμενο

[ΟΙΚΟΝΟΜΙΚΟ ΗΜΕΡΟΛΟΓΙΟ 2022](#)

From: ΕΛΛΗΝΙΚΑ ΧΡΗΜΑΤΙΣΤΗΡΙΑ Α.Ε.
Posted At: 08 March 2022 20:21
Conversation: Εκλογή νέου Διευθύνοντος Συμβούλου στο Διοικητικό Συμβούλιο
Posted To: DOLAnnouncements
Subject: Εκλογή νέου Διευθύνοντος Συμβούλου στο Διοικητικό Συμβούλιο

Η Εταιρεία Ελληνικά Χρηματιστήρια Α.Ε. (ATHEX) ενημερώνει το επενδυτικό κοινό ότι το Διοικητικό Συμβούλιο κατά τη σημερινή του συνεδρίαση, εξέλεξε ως νέο εκτελεστικό μέλος του και ανέθεσε καθήκοντα Διευθύνοντος Συμβούλου της Εταιρείας στον κ. Ιωάννη (Γιάννο) Κοντόπουλο σε αντικατάσταση του κ. Σωκράτη Λαζαρίδη.

Κατά την ίδια συνεδρίαση το Διοικητικό Συμβούλιο της Εταιρείας συγκροτήθηκε εκ νέου σε Σώμα ως ακολούθως:

1. Γεώργιος Χαντζηνικολάου Πρόεδρος του ΔΣ μη εκτελεστικό μέλος
2. Αλέξιος Πιλάβιος Αντιπρόεδρος του ΔΣ, μη εκτελεστικό μέλος
3. Ιωάννης Κοντόπουλος Διευθύνων Σύμβουλος, εκτελεστικό μέλος
4. Κωνσταντίνος Βασιλείου μη εκτελεστικό μέλος
5. Δημήτριος Δόσης ανεξάρτητο μη εκτελεστικό μέλος
6. Γεώργιος Δουκίδης ανεξάρτητο μη εκτελεστικό μέλος
7. Ιωάννης Εμίρης μη εκτελεστικό μέλος
8. Πολυξένη Καζόλη ανεξάρτητο μη εκτελεστικό μέλος
9. Θεανώ Καρποδίνη ανεξάρτητο μη εκτελεστικό μέλος
10. Nicholaos Krenteras ανεξάρτητο μη εκτελεστικό μέλος
11. Ιωάννης Κυριακόπουλος μη εκτελεστικό μέλος
12. Σπυριδούλα Παπαγιαννίδου ανεξάρτητο μη εκτελεστικό μέλος
13. Παντελής Τζωρτζάκης ανεξάρτητο μη εκτελεστικό μέλος

Ο κ. Ιωάννης Κοντόπουλος, με αντίστοιχες αποφάσεις των Διοικητικών Συμβουλίων αναλαμβάνει επίσης τη θέση του εκτελεστικού μέλους και Διευθύνοντος Συμβούλου στις θυγατρικές εταιρείες του Ομίλου «Εταιρεία Εκκαθάρισης Συναλλαγών Χρηματιστηρίου Αθηνών Α.Ε.» (ATHEXClear) και «Ελληνικό Κεντρικό Αποθετήριο Τίτλων Α.Ε.» (ATHEXCSD) σε αντικατάσταση του κ. Σωκράτη Λαζαρίδη.

From: COCA-COLA HBC A.G.
Posted At: 09 March 2022 09:06
Conversation: Coca-Cola HBC AG - Ukraine and Russia update
Posted To: DOLAnnouncements

Subject: Coca-Cola HBC AG - Ukraine and Russia update

Coca-Cola HBC AG
Ukraine and Russia update

Zug, Switzerland – 9 March 2022 – Coca-Cola HBC today provides an update on its Russian operations.

Following the recent announcement by The Coca-Cola Company to suspend its business in Russia, we respect the decision and are working in close alignment on its implementation. We will thoughtfully consider the interests of our employees, customers, and suppliers in Russia.

Our relationship with The Coca-Cola Company remains strong, and we continue to work in close partnership across the rest of our markets.

Our hearts go out to all the people affected by the unimaginable tragedy in Ukraine. We continue to provide support on the ground in partnership with The Red Cross. We are grateful to all our employees in particular those that have been providing personal support. We add our voice to the many who desperately want peace to return to Ukraine.

Enquiries

Coca-Cola HBC Group

Investors and Analysts:

Joanna Kennedy	Tel: +44 7802 427505
Investor Relations Director Jemima Benstead	joanna.kennedy@cchellenic.com Tel: +44 7740 535130
Investor Relations Manager	jemima.benstead@cchellenic.com
Marios Matar	Tel: +30 697 444 3335
Investor Relations Manager	marios.matar@cchellenic.com
<u>Media:</u>	
David Hart	Tel: +41 41 726 0143
Group Communication Director	david.hart@cchellenic.com

About Coca-Cola HBC

Coca-Cola HBC is a growth-focused consumer packaged goods business and strategic bottling partner of The Coca-Cola Company. We create value for all our stakeholders by supporting the socio-economic development of the communities in which we operate and we believe building a more positive environmental impact is integral to our future growth. Together, we and our customers serve 715 million consumers across a broad geographic footprint of 29 countries on three continents. Our portfolio is one of the strongest, broadest and most flexible in the beverage industry, offering consumer-leading beverage brands in the sparkling, juice, water, sport, energy, plant-based, ready-to-drink tea, coffee, adult sparkling and premium spirits categories. These beverages include Coca-Cola, Coca-Cola Zero, Schweppes, Kinley, Costa, Valser, Romerquelle, Fanta, Sprite, Powerade, FuzeTea, Dobry, Cappy, Monster and Adez. We foster an open

and inclusive work environment amongst our 36,000 employees and we are ranked among the top sustainability performers in ESG benchmarks such as the Dow Jones Sustainability Indices, CDP, MSCI ESG and FTSE4Good.

Coca-Cola HBC has a premium listing on the London Stock Exchange (LSE:CCH) and is listed on the Athens Exchange (ATHEX:EEE). For more information, please visit <https://www.coca-colahellenic.com>.

From: ΓΡ. ΣΑΡΑΝΤΗΣ Α.Β.Ε.Ε.
Posted At: 09 March 2022 09:26
Conversation: Ανακοίνωση Αγοράς Ιδίων Μετοχών
Posted To: DOLAnnouncements

Subject: Ανακοίνωση Αγοράς Ιδίων Μετοχών

Αθήνα, 09/03/2022

Ανακοίνωση Αγοράς Ιδίων Μετοχών

Η εταιρεία ΓΡ. ΣΑΡΑΝΤΗΣ Α.Β.Ε.Ε., σύμφωνα με το άρθρο 49 του Ν. 4548/20 και κατ' εφαρμογή του άρθρου 5 του υπ' αριθμ. 596/2014 Κανονισμού του Ευρωπαϊκού Κοινοβουλίου και Συμβουλίου, και του κατ' εξουσιοδότηση Κανονισμού (ΕΕ) 2016/1052, καθώς και βάσει της σχετικής απόφασης της Έκτακτης Γενικής Συνέλευσης της 02/09/2020, ανακοινώνει ότι την 08/03/2022 προέβη σε αγορά 1.500 ιδίων μετοχών με μέση τιμή κτήσης 6,78 ευρώ ανά μετοχή και συνολική αξία συναλλαγής 10.175 ευρώ.

Συνολικά, η Εταιρεία κατέχει 2.915.273 ίδιες μετοχές που αντιστοιχούν στο 4,17% του μετοχικού κεφαλαίου.

From: ΜΥΤΙΛΗΝΑΙΟΣ Α.Ε.
Posted At: 09 March 2022 09:38
Conversation: Απόκτηση Ιδίων Μετοχών
Posted To: DOLAnnouncements

Subject: Απόκτηση Ιδίων Μετοχών

Δείτε παρακάτω:

[Απόκτηση Ιδίων Μετοχών](#)

From: ΑΔΜΗΕ ΣΥΜΜΕΤΟΧΩΝ Α.Ε.
Posted At: 09 March 2022 09:43
Conversation: Ανακοίνωση Αγοράς Ιδίων Μετοχών
Posted To: DOLAnnouncements

Subject: Ανακοίνωση Αγοράς Ιδίων Μετοχών

Ανακοίνωση Αγοράς Ιδίων Μετοχών

[Ανακοίνωση Αγοράς Ιδίων Μετοχών](#)

From: ΕΛΛΗΝΙΚΑ ΧΡΗΜΑΤΙΣΤΗΡΙΑ Α.Ε.
Posted At: 09 March 2022 10:12
Conversation: Αγορές ιδίων μετοχών
Posted To: DOLAnnouncements

Subject: Αγορές ιδίων μετοχών

Η Εταιρία Ελληνικά Χρηματιστήρια-Χρηματιστήριο Αθηνών Α.Ε. Συμμετοχών (ATHEX) ανακοινώνει ότι, σε εφαρμογή της από 31.05.2021 απόφασης της Τακτικής Γενικής Συνέλευσης των μετόχων, πραγματοποίησε τις ακόλουθες αγορές ιδίων μετοχών, σε συμμόρφωση με τους εφαρμοστέους νόμους και κανονισμούς που ισχύουν για τα προγράμματα αγοράς ιδίων μετοχών:

Ημερομηνία	Αριθμός μετοχών	Συνολική αξία (EUR)	Μέση τιμή (EUR)
08.03.2022	30.700	107.285,22	3,4946

Οι αγορές πραγματοποιήθηκαν μέσω του μέλους του Χρηματιστηρίου Αθηνών ΕΘΝΙΚΗ ΧΡΗΜΑΤΙΣΤΗΡΙΑΚΗ.

Μετά τις ανωτέρω συναλλαγές, η ATHEX διαθέτει άμεσα 343.312 μετοχές, οι οποίες αντιστοιχούν σε 0,5689% των δικαιωμάτων ψήφου της Εταιρείας.

Η ανακοίνωση εκδίδεται σύμφωνα με τον Κανονισμό (ΕΕ) αριθ. 596/2014 του Ευρωπαϊκού Κοινοβουλίου και του Συμβουλίου της 16^{ης} Απριλίου 2014 και τον κατ' εξουσιοδότηση Κανονισμό (ΕΕ) 2016/1052 της Επιτροπής της 8^{ης} Μαρτίου 2016.

From: PROFILE A.E.B.E.
Posted At: 09 March 2022 10:17
Conversation: ΓΝΩΣΤΟΠΟΙΗΣΗ ΑΓΟΡΑΣ ΙΔΙΩΝ ΜΕΤΟΧΩΝ
Posted To: DOLAnnouncements

Subject: ΓΝΩΣΤΟΠΟΙΗΣΗ ΑΓΟΡΑΣ ΙΔΙΩΝ ΜΕΤΟΧΩΝ

Η Διοίκηση της Ανώνυμης Εταιρείας με την επωνυμία «PROFILE ΑΝΩΝΥΜΟΣ ΕΜΠΟΡΙΚΗ ΚΑΙ ΒΙΟΜΗΧΑΝΙΚΗ ΕΤΑΙΡΕΙΑ ΠΛΗΡΟΦΟΡΙΚΗΣ» και το διακριτικό τίτλο «PROFILE SYSTEMS & SOFTWARE A.E.» (εφεξής «Εταιρεία»), κατ' εφαρμογή της κείμενης νομοθεσίας και ειδικότερα του άρθρου 49 του ν. 4548/2018 , του Κανονισμού (ΕΕ) 596/2014 του Ευρωπαϊκού Κοινοβουλίου και του Συμβουλίου της 16^{ης} Απριλίου 2014 και του κατ' εξουσιοδότηση Κανονισμού (ΕΕ) 1052/2016 της Ευρωπαϊκής Επιτροπής και στο πλαίσιο της ορθής, έγκυρης και έγκαιρης ενημέρωσης του επενδυτικού κοινού, γνωστοποιεί ότι την 4^η Μαρτίου 2022 η Εταιρεία προέβη στην αγορά 2.100 ιδίων μετοχών με μέση τιμή κτήσης 5,9257 Ευρώ ανά μετοχή και συνολική αξία συναλλαγής 12.444,00 Ευρώ και την 8^η Μαρτίου 2022 η Εταιρεία προέβη στην αγορά 1.800 ιδίων μετοχών με μέση τιμή κτήσης 5,8533 Ευρώ ανά μετοχή και συνολική αξία συναλλαγής 10.536,00 Ευρώ, σε εκτέλεση της από 07.05.2020 απόφασης της Τακτικής Γενικής Συνέλευσης των μετόχων της Εταιρείας και της από 02.06.2020 σχετικής αποφάσεως του Διοικητικού Συμβουλίου αυτής, καθώς και με την από 25.11.2021 απόφαση του Διοικητικού Συμβουλίου, δυνάμει της οποίας αποφασίσθηκε εκ νέου η επανέναρξη εφαρμογής του προγράμματος αγοράς ιδίων μετοχών.

From: MOTOP ΟΪΛ Α.Ε.
Posted At: 09 March 2022 10:32
Conversation: Ρυθμιζόμενη Πληροφορία: Αγορές Ιδίων Μετοχών (Απόφαση ΕΓΣ 17/6/2020)
Posted To: DOLAnnouncements
Subject: Ρυθμιζόμενη Πληροφορία: Αγορές Ιδίων Μετοχών (Απόφαση ΕΓΣ 17/6/2020)

Η ΜΟΤΟΡ ΟΙΛ (ΕΛΛΑΣ) ΔΙΥΛΙΣΤΗΡΙΑ ΚΟΡΙΝΘΟΥ Α.Ε. ανακοινώνει ότι στις 8 Μαρτίου 2022 προέβη σε αγορά 7.000 μετοχών της Εταιρείας συνολικής αξίας Ευρώ 93.242,87 (μέση τιμή κτήσης: Ευρώ 12,948 ανά μετοχή).

Ο συνολικός αριθμός ιδίων μετοχών που κατέχει η Εταιρεία ανέρχεται σε 726.548 που αντιστοιχεί σε ποσοστό 0,66% του μετοχικού της κεφαλαίου. Η μέση τιμή κτήσης των ιδίων μετοχών ανέρχεται σε Ευρώ 12,948 ανά μετοχή. Οι αγορές των ιδίων μετοχών της Εταιρείας πραγματοποιούνται μέσω του Μέλους του Χρηματιστηρίου Αθηνών ΠΕΙΡΑΙΩΣ ΑΕΠΕΥ.

Μαρούσι, 9 Μαρτίου 2022

Το Διοικητικό Συμβούλιο

From: AUTOHELLAS A.T.E.E.
Posted At: 09 March 2022 11:59
Conversation: ΑΓΟΡΑ ΙΔΙΩΝ ΜΕΤΟΧΩΝ
Posted To: DOLAnnouncements

Subject: ΑΓΟΡΑ ΙΔΙΩΝ ΜΕΤΟΧΩΝ

AUTOHELLAS ATEE: ΑΝΑΚΟΙΝΩΣΗ ΑΓΟΡΑΣ ΙΔΙΩΝ ΜΕΤΟΧΩΝ

Η AUTOHELLAS ATEE (η **Εταιρεία**) ανακοινώνει στο Επενδυτικό Κοινό ότι, σύμφωνα με το άρθρο 49 του Ν. 4548/2018 και σε υλοποίηση των αποφάσεων της Ετήσιας Τακτικής Γενικής Συνέλευσης των Μετόχων της (συνεδρίαση 15.07.2020), και της από 23^η Ιουλίου 2020 απόφασης του Διοικητικού Συμβουλίου, προέβη στις 08/03/2022, μέσω του μέλους του Χρηματιστηρίου Αθηνών EUROXX Χρηματιστηριακή Α.Ε.Π.Ε.Υ., σε αγορά 5.670 Ιδίων Μετοχών με μέση τιμή κτήσης 9,4523 ευρώ ανά μετοχή και συνολική αξία συναλλαγής 53.594,90 ευρώ.

Μετά και την προαναφερόμενη απόκτηση, η Εταιρεία κατέχει συνολικά 495.677 ίδιες μετοχές που αντιπροσωπεύουν ποσοστό 1,0194% του συνόλου των μετοχών της Εταιρείας.

Η παρούσα ανακοίνωση εκδίδεται σύμφωνα με τον Κανονισμό (ΕΕ) αριθ. 596/2014 του Ευρωπαϊκού Κοινοβουλίου και του Συμβουλίου της 16ης Απριλίου 2014 και τον κατ' εξουσιοδότηση Κανονισμό (ΕΕ) 2016/1052 της Επιτροπής της 8ης Μαρτίου 2016.

From: AUTOHELLAS A.T.E.E.
Posted At: 09 March 2022 13:16
Conversation: ΑΝΑΚΟΙΝΩΣΗ ΡΥΘΜΙΖΟΜΕΝΗΣ ΠΛΗΡΟΦΟΡΙΑΣ ΤΟΥ Ν.
3556/2007: Γνωστοποίηση συναλλαγών
Posted To: DOLAnnouncements

Subject: ΑΝΑΚΟΙΝΩΣΗ ΡΥΘΜΙΖΟΜΕΝΗΣ ΠΛΗΡΟΦΟΡΙΑΣ ΤΟΥ Ν.
3556/2007: Γνωστοποίηση συναλλαγών

Κηφισιά, 09 Μαρτίου 2022

Η AUTOHELLAS A.T.E.E. σύμφωνα με τις διατάξεις του Νόμου 3556/2007 γνωστοποιεί ότι, στις 08/03/2022, η Εταιρεία Main stream S.A., ελεγχόμενη από τον Αντιπρόεδρο του Δ.Σ. και Διευθύνων Σύμβουλο της Εταιρείας κ. Ευτύχιο Βασιλάκη, και τον κ. Γιώργο Βασιλάκη, Εκτελεστικό Μέλος, (έχουν συμπεριληφθεί στον κατάλογο υπόχρεων προσώπων του άρθρου 13 παρ.3 του Νόμου 3340/2005), προέβη στην Αγορά συνολικά 5.000 ονομαστικών μετοχών της AUTOHELLAS A.T.E.E. αξίας Ευρώ 47.308,51.

From: ΕΛΛΗΝΙΚΑ ΠΕΤΡΕΛΑΙΑ Α.Ε. ΣΥΜΜΕΤΟΧΩΝ
Posted At: 09 March 2022 13:19
Conversation: Ορισμός νέου Διευθυντή Σχέσεων με Επενδυτές
Posted To: DOLAnnouncements

Subject: Ορισμός νέου Διευθυντή Σχέσεων με Επενδυτές

Ορισμός νέου Διευθυντή Σχέσεων με Επενδυτές

[Ορισμός νέου Διευθυντή Σχέσεων με Επενδυτές](#)

From: MOTOP ΟΪΛ Α.Ε.
Posted At: 09 March 2022 13:43
Conversation: Ρυθμιζόμενη Πληροφορία: Αγορές Ιδίων Μετοχών (Απόφαση ΕΓΣ 17/6/2020) (Ορθή Επανάληψη)
Posted To: DOLAnnouncements
Subject: Ρυθμιζόμενη Πληροφορία: Αγορές Ιδίων Μετοχών (Απόφαση ΕΓΣ 17/6/2020) (Ορθή Επανάληψη)

Η ΜΟΤΟΡ ΟΙΛ (ΕΛΛΑΣ) ΔΙΥΛΙΣΤΗΡΙΑ ΚΟΡΙΝΘΟΥ Α.Ε. ανακοινώνει ότι στις 8 Μαρτίου 2022 προέβη σε αγορά 7.000 μετοχών της Εταιρείας συνολικής αξίας Ευρώ 93.242,87 (μέση τιμή κτήσης: Ευρώ 13,32 ανά μετοχή).

Ο συνολικός αριθμός ιδίων μετοχών που κατέχει η Εταιρεία ανέρχεται σε 726.548 που αντιστοιχεί σε ποσοστό 0,66% του μετοχικού της κεφαλαίου. Η μέση τιμή κτήσης των ιδίων μετοχών ανέρχεται σε Ευρώ 12,948 ανά μετοχή. Οι αγορές των ιδίων μετοχών της Εταιρείας πραγματοποιούνται μέσω του Μέλους του Χρηματιστηρίου Αθηνών ΠΕΙΡΑΙΩΣ ΑΕΠΕΥ.

Μαρούσι, 9 Μαρτίου 2022

Το Διοικητικό Συμβούλιο

From: ΓΕΝΙΚΗ ΕΜΠΟΡΙΟΥ & ΒΙΟΜΗΧΑΝΙΑΣ
Posted At: 09 March 2022 15:11
Conversation: ΑΝΑΚΟΙΝΩΣΗ ΡΥΘΜΙΖΟΜΕΝΗΣ ΠΛΗΡΟΦΟΡΙΑΣ ΤΟΥ Ν.
3556/2007: Γνωστοποίηση συναλλαγών
Posted To: DOLAnnouncements

Subject: ΑΝΑΚΟΙΝΩΣΗ ΡΥΘΜΙΖΟΜΕΝΗΣ ΠΛΗΡΟΦΟΡΙΑΣ ΤΟΥ Ν.
3556/2007: Γνωστοποίηση συναλλαγών

Η εταιρία «ΓΕΝΙΚΗ ΕΜΠΟΡΙΟΥ & ΒΙΟΜΗΧΑΝΙΑΣ Α.Ε.», σύμφωνα με τις διατάξεις του Ν. 3556/2007 (άρθρα 3 (ιστ), (ββ) και 21), σε συνδυασμό με το άρθρο 11 της απόφασης 1/434/03.07.2007 της Επιτροπής Κεφαλαιαγοράς και το άρθρο 19 του Κανονισμού (ΕΕ) αριθ. 596/2014 του Ευρωπαϊκού Κοινοβουλίου και του Συμβουλίου της 16^{ης} Απριλίου 2014, ενημερώνει το επενδυτικό κοινό ότι η **Κα Μαυρουδή Παναγιώτα** του Δημητρίου, εκτελεστικό μέλος του Διοικητικού Συμβουλίου της εταιρείας (υπόχρεο πρόσωπο με βάση το άρθρο 19 του κανονισμού), ενημέρωσε την εταιρεία ότι κατά την συνεδρίαση του Χ.Α. της 08-03-2022 προέβη στην αγορά 2.793 ονομαστικών κοινών μετοχών της εταιρείας, συνολικής αξίας Ευρώ 2.967,38.

From: ΤΕΧΝΙΚΗ ΟΛΥΜΠΙΑΚΗ Α.Ε.
Posted At: 09 March 2022 15:43
Conversation: ΓΝΩΣΤΟΠΟΙΗΣΗ ΜΕΤΑΒΟΛΗΣ ΤΟΥ ΠΡΟΙΣΤΑΜΕΝΟΥ ΛΟΓΙΣΤΗΡΙΟΥ
ΣΤΙΣ ΕΤΑΙΡΕΙΕΣ ΤΟΥ ΟΜΙΛΟΥ ΤΗΣ ΤΕΧΝΙΚΗΣ ΟΛΥΜΠΙΑΚΗΣ
Posted To: DOLAnnouncements

Subject: ΓΝΩΣΤΟΠΟΙΗΣΗ ΜΕΤΑΒΟΛΗΣ ΤΟΥ ΠΡΟΙΣΤΑΜΕΝΟΥ ΛΟΓΙΣΤΗΡΙΟΥ
ΣΤΙΣ ΕΤΑΙΡΕΙΕΣ ΤΟΥ ΟΜΙΛΟΥ ΤΗΣ ΤΕΧΝΙΚΗΣ ΟΛΥΜΠΙΑΚΗΣ

Δείτε την ανακοίνωση.

[Ανακοίνωση](#)

From: ΤΕΧΝΙΚΗ ΟΛΥΜΠΙΑΚΗ Α.Ε.
Posted At: 09 March 2022 15:50
Conversation: ΓΝΩΣΤΟΠΟΙΗΣΗ ΓΙΑ ΤΗΝ ΑΓΟΡΑ ΙΔΙΩΝ ΜΕΤΟΧΩΝ
Posted To: DOLAnnouncements

Subject: ΓΝΩΣΤΟΠΟΙΗΣΗ ΓΙΑ ΤΗΝ ΑΓΟΡΑ ΙΔΙΩΝ ΜΕΤΟΧΩΝ

Δείτε την ανακοίνωση.

[Ανακοίνωση](#)

From: ΤΕΧΝΙΚΗ ΟΛΥΜΠΙΑΚΗ Α.Ε.

Posted At: 09 March 2022 16:16

Conversation: ΓΝΩΣΤΟΠΟΙΗΣΗ ΜΕΤΑΒΟΛΗΣ ΤΟΥ ΠΡΟΙΣΤΑΜΕΝΟΥ ΛΟΓΙΣΤΗΡΙΟΥ
ΣΤΙΣ ΕΤΑΙΡΕΙΕΣ ΤΟΥ ΟΜΙΛΟΥ ΤΗΣ ΤΕΧΝΙΚΗΣ ΟΛΥΜΠΙΑΚΗΣ (ΟΡΘΗ
ΕΠΑΝΑΛΗΨΗ)

Posted To: DOLAnnouncements

Subject: ΓΝΩΣΤΟΠΟΙΗΣΗ ΜΕΤΑΒΟΛΗΣ ΤΟΥ ΠΡΟΙΣΤΑΜΕΝΟΥ ΛΟΓΙΣΤΗΡΙΟΥ
ΣΤΙΣ ΕΤΑΙΡΕΙΕΣ ΤΟΥ ΟΜΙΛΟΥ ΤΗΣ ΤΕΧΝΙΚΗΣ ΟΛΥΜΠΙΑΚΗΣ (ΟΡΘΗ
ΕΠΑΝΑΛΗΨΗ)

Δείτε την ανακοίνωση.

[Ανακοίνωση](#)

From: PROFILE A.E.B.E.
Posted At: 09 March 2022 16:49
Conversation: Finuevo Digital: Παρουσίαση της νέας λειτουργικότητας Customer Onboarding
Posted To: DOLAnnouncements
Subject: Finuevo Digital: Παρουσίαση της νέας λειτουργικότητας Customer Onboarding

Αθήνα, 9 Μαρτίου 2022: Η Profile Software, διεθνής εταιρεία ανάπτυξης λογισμικού ανακοίνωσε τη νέα προηγμένη λειτουργία onboarding του Finuevo Digital, της καινοτόμου mobile-first πλατφόρμας για Digital Banking in-a-box, ώστε να βελτιώσει την εμπειρία του χρήστη και να κάνει ασφαλέστερη και ευκολότερη την διαδικασία των online συναλλαγών.

Συγκεκριμένα, ο χρήστης, μέσω ενός διαδραστικού περιβάλλοντος που προσφέρει οδηγίες, εισάγει με ευκολία τα απαραίτητα στοιχεία κατά τη διάρκεια της εγγραφής, γεγονός που εξαλείφει τα drop-outs και αυτοματοποιεί τη διαδικασία στην ολοκλήρωσή της. Ο πελάτης λαμβάνει προσωποποιημένη απεικόνιση εύκολα και γρήγορα.

Η διαδικασία της ψηφιακής εγγραφής (digital onboarding) μπορεί να ξεκινήσει μέσω οποιουδήποτε καναλιού, από online διαφημίσεις στα μέσα κοινωνικής δικτύωσης ή και ad-hoc από μια εφαρμογή ή ιστοσελίδα. Στην πρώτη περίπτωση, το σύστημα έχει σχεδιαστεί να ανοίγει μια σελίδα στον browser στην οποία ο χρήστης μπορεί εύκολα να περιηγηθεί. Ο χρήστης καθοδηγείται να εισάγει βασικές πληροφορίες σε ελάχιστα πεδία, αποφεύγοντας έτσι τον υπερβολικό αριθμό ερωτήσεων και πληροφοριών. Αξιοποιώντας βέλτιστες πρακτικές του Digital World η πλοήγηση του πελάτη γίνεται εύκολη και ευχάριστη.

Παρόμοιες διαδικασίες χρησιμοποιούνται και στη περίπτωση εγγραφής από εφαρμογή ή website. Ο χρήστης επιλέγει το προϊόν που τον ενδιαφέρει από την λίστα προϊόντων και κατόπιν ακολουθείται η παραπάνω διαδικασία. Οι πληροφορίες αποθηκεύονται ώστε να μπορεί ο χρήστης να ολοκληρώσει την εγγραφή αργότερα, από οποιοδήποτε ψηφιακό κανάλι, ενώ το σύστημα ζητά βιομετρικά στοιχεία ή PIN για ασφαλή σύνδεση. Ανάλογα με το προϊόν που θα επιλεγεί, παρουσιάζεται στον πελάτη ένα εξατομικευμένο

ερωτηματολόγιο προς συμπλήρωση βάσει των διεθνών κανονισμών και εσωτερικών διαδικασιών.

Το Finuevo Digital είναι μια καινοτόμος πλατφόρμα με πολυάριθμες δυνατότητες οι οποίες συνεχώς βελτιώνονται ώστε να προσφέρουν ξεχωριστή εμπειρία χρήστη, διευκολύνοντας απόλυτα το ταξίδι του πελάτη στις υπηρεσίες και τα προϊόντα της κάθε τράπεζας.

Διαβάστε περισσότερα για το Finuevo Digital στο <https://finuevo.com/finuevo-digital/>

From: ΜΑΘΙΟΣ ΠΥΡΙΜΑΧΑ Α.Ε.
Posted At: 09 March 2022 16:51
Conversation: ΟΡΘΗ ΕΠΑΝΑΛΗΨΗ Ανακοίνωση Αντικατάστασης Υπευθύνου Εσωτερικού Ελέγχου- ?ιορισμός Νέου Υπευθύνου (Ορθή Επανάληψη)
Posted To: DOLAnnouncements
Subject: ΟΡΘΗ ΕΠΑΝΑΛΗΨΗ Ανακοίνωση Αντικατάστασης Υπευθύνου Εσωτερικού Ελέγχου- ?ιορισμός Νέου Υπευθύνου (Ορθή Επανάληψη)

ΟΡΘΗ ΕΠΑΝΑΛΗΨΗ

Ανακοίνωση Αντικατάστασης Υπευθύνου Εσωτερικού Ελέγχου–

Διορισμός Νέου Υπευθύνου

« Η εταιρεία Μαθιός Πυρίμαχα Α.Ε» στο πλαίσιο της υποχρέωσής της ενημέρωσης του επενδυτικού κοινού και των αρμοδίων αρχών, ενημερώνει το επενδυτικό κοινό ότι δυνάμει της από 28^{ης} Σεπτεμβρίου 2021 αποφάσεως του Διοικητικού Συμβουλίου της Εταιρείας, η οποία ελήφθη κατόπιν σχετικής εισήγησης της Επιτροπής Ελέγχου της Εταιρείας, προέβη στον ορισμό του κ. Θεοφάνη Κορκιδάκη του Πέτρου, ως Υπεύθυνου Εσωτερικού Ελέγχου της Εταιρείας σε αντικατάσταση του κ. Ελευθερίου Δούκα ο οποίος παραιτήθηκε από την θέση του Υπεύθυνου Εσωτερικού Ελέγχου της Εταιρείας στις 12/09/2021.

Ο κύριος Κορκιδάκης πληροί τις προϋποθέσεις του ισχύοντος νομοθετικού πλαισίου για τον ορισμό του σε αυτή την θέση και ανέλαβε τα καθήκοντά του την 28/9/2021»

Ομολογιακά Δάνεια Επιχειρήσεων – Οργανωμένη Αγορά (Μη Μετατρέψιμα)

Πλήθος Εισηγμένων Ομολογιών	Ονομαστική αξία	Τιμή έκδοσης	Σημερινό επιτόκιο	Ημερ. λήξης	Διάρκεια (έτη)	Σημείωση	Τοκομερίδιο		Μον. Διασπ.	Ομόλογα Επιχειρήσεων	Δεδ. Τόκος	Αποδ. Λήξη	Κατωτ Τιμή	Ανωτ Τιμή	Τιμή κλεισ. Προηγ.	Κλείσιμο-ημ/νία	Όγκος	Αξία Συναλλαγών	Τελευταία εντολή		λαχ έτους	Μεγ έτους		
							Κοινό	Προτιμησιακό											Τιμή	Αγορ./ Πώλ.			Ημερομηνία	
120,000	1,000.00	1,000.00	3.95	04/04/2025	7	---	8	---	1	ΓΕΚ ΤΕΡΝΑ Α.Ε. (Μη μετατρέψιμο)	17.3361	3.3760	99.0020	100.5000	100.1182	99.3360	08/03/2022	55,000	56,018.51	99.8000	A	39/03/2022	99.3357	103.2000
320,000	1,000.00	1,000.00	3.40	21/07/2027	7	---	4	---	1	LAMDA DEVELOPMENT Α.Ε. (Μη μετατρέψιμο)	4.6278	4.0680	94.0000	97.0000	96.0000	94.0000	08/03/2022	78,000	75,361.59	95.0000	A	39/03/2022	93.0000	102.0000
200,000	1,000.00	1,000.00	2.10	27/10/2027	7	---	3	---	1	Ο.Π.Α.Π. Α.Ε. (Μη Μετατρέψιμο)	7.8750	2.3150	98.0000	99.8500	98.5733	98.0000	08/03/2022	107,000	106,288.90	96.5000	A	39/03/2022	96.0000	101.7500
150,000	1,000.00	1,000.00	2.65	22/10/2026	5	---	1	---	1	CRPLP SHIPPING HOLDINGS PLC (Μη μετατρέψιμο)	10.3056	4.0650	---	---	---	94.2660	08/03/2022	---	---	93.5000	A	39/03/2022	94.2138	100.0000
250,000	1,000.00	1,000.00	2.45	16/11/2028	7	---	1	---	1	ΕΛΒΑΛΧΑΛΚΟΡ Α.Ε. (Μη μετατρέψιμο)	7.8264	4.2180	90.0001	91.0000	90.5001	91.0000	08/03/2022	4,000	3,651.31	91.5000	A	39/03/2022	90.5001	100.2900
120,000	1,000.00	1,000.00	2.65	06/12/2028	7	---	1	---	1	ΝΟΒΑΛ ΠΡΟΠΕΡΤΥ ΑΕΕΑΠ (Μη μετατρέψιμο)	6.9931	3.8500	---	---	---	93.3560	01/03/2022	---	---	91.0000	A	39/03/2022	93.3560	100.0000
300,000	1,000.00	1,000.00	2.30	14/12/2028	7	---	1	---	1	ΓΕΚ ΤΕΡΝΑ Α.Ε. (Μη μετατρέψιμο)	5.5583	3.9440	91.0000	91.0000	91.0000	91.0000	08/03/2022	1,000	915.56	89.0003	A	39/03/2022	91.0000	100.0000
500,000	1,000.00	1,000.00	2.75	03/07/2027	7	---	4	---	1	ΓΕΚ ΤΕΡΝΑ Α.Ε. (Μη μετατρέψιμο)	5.1181	4.3440	91.0123	92.5000	92.1450	91.4950	08/03/2022	155,000	142,350.55	92.0000	A	39/03/2022	91.0000	99.0000
200,000	1,000.00	1,000.00	3.60	12/03/2026	7	---	6	---	1	ΑΕΡΟΠΟΡΙΑ ΑΙΓΑΙΟΥ Α.Ε. (Μη μετατρέψιμο)	17.9000	4.3360	95.0000	96.9990	95.8165	96.0010	08/03/2022	199,000	194,237.03	96.3500	A	39/03/2022	95.8165	101.3000
175,000	1,000.00	1,000.00	3.40	26/07/2024	5	---	6	---	1	ΑΤΤΙΣΑ Α.Ε. ΣΥΜΜΕΤΟΧΩΝ (Μη μετατρέψιμο)	4.1556	5.1480	94.7000	97.0000	95.2432	94.5220	08/03/2022	118,000	112,877.36	94.6500	A	39/03/2022	94.5217	99.4500
90,000	1,000.00	1,000.00	3.00	11/05/2023	5	---	8	---	1	CORAL Α.Ε. (Μη μετατρέψιμο)	10.0000	2.6210	100.0000	100.9000	100.0846	100.8000	08/03/2022	32,000	32,347.08	100.0000	A	39/03/2022	99.8036	102.0000
20,148	1,000.00	1,000.00	4.95	26/06/2023	5	---	8	---	1	B&F Α.Β.Ε.Ε. ΕΝΔΥΜΑΤΩΝ (Μη μετατρέψιμο)	10.1750	4.3900	99.3000	99.7000	99.6810	100.0000	08/03/2022	105,000	105,733.38	100.5000	A	39/03/2022	99.0000	101.0000
200,000	1,000.00	1,000.00	1.90	23/03/2028	7	---	2	---	1	ΜΟΤΟΡ ΟΪΛ ΔΙΥΛΙΣΤΗΡΙΑ ΚΟΡΙΝΘΟΥ ΑΕ (Μη μετατρέψιμο)	8.9194	2.8140	94.9000	95.0000	94.9500	94.8000	08/03/2022	42,000	40,260.60	94.3000	A	39/03/2022	94.5000	99.2000
100,000	1,000.00	1,000.00	2.70	25/05/2026	5	---	2	---	1	COSTAMARE PARTICIPATIONS PLC (Μη μετατρέψιμο)	7.9500	3.4310	95.5001	97.0000	96.9999	95.7140	08/03/2022	10,000	9,704.50	95.6100	A	39/03/2022	95.3065	102.0000
300,000	1,000.00	1,000.00	2.30	20/07/2028	7	---	2	---	1	ΠΡΟΝΤΕΑ ΑΕΕΑΠ (Μη μετατρέψιμο)	3.1944	4.1210	89.0000	91.0000	90.4000	89.3430	08/03/2022	102,000	91,198.85	89.8000	A	39/03/2022	89.3428	98.1000
150,000	1,000.00	1,000.00	2.60	22/10/2026	7	---	5	---	1	ΤΕΡΝΑ ΕΝΕΡΓΕΙΑΚΗ Μ.Α.Ε.Χ. (Μη μετατρέψιμο)	10.1111	3.2500	94.9900	96.6000	96.5251	96.4260	08/03/2022	43,000	41,940.58	93.5000	A	39/03/2022	92.9810	99.9900
100,000	1,000.00	1,000.00	2.80	25/01/2027	5	---	1	---	1	PREMIA Α.Ε. (Μη μετατρέψιμο)	3.5000	3.5230	---	---	---	96.9000	08/03/2022	---	---	93.1712	A	39/03/2022	94.5000	99.5000
100,000	1,000.00	1,000.00	2.95	11/02/2027	5	---	1	---	1	SAFE BULKERS PARTICIPATIONS PLC (Μη μετατρέψιμο)	2.2944	4.2760	94.5000	94.5000	94.5000	94.5000	08/03/2022	15,000	14,209.42	91.1551	A	39/03/2022	94.5000	99.9900

Σημειώσεις Εταιρικών Ομολόγων

Ο Όγκος Συναλλαγών υπολογίζεται ως (Τεμάχια) * (Ονομαστική Τιμή). Η Αξία Συναλλαγών υπολογίζεται ως (Τεμάχια) * (Ονομαστική Τιμή) * (Τιμή %) + (Δεδουλευμένοι Τόκοι).

Οι τιμές συναλλαγών των ομολόγων υπολογίζονται ως ποσοστό επί τοις εκατό (%) της ονομαστικής τους τιμής.

Όλα τα ομόλογα έχουν Ονομαστική Αξία εκπεφρασμένη σε Ευρώ (εκτός εάν σημειώνεται διαφορετικά).

Ομόλογα Ελληνικού Δημοσίου

Πλήθος Εισηγμ. Ομολογιών	Ονομ. αξία	Σημερινό επιτόκιο	Υπολογισμός Δεδουλευμένων	Ημερ/νία Λήξης [1]	Διάρκεια (έτη)	Σημείωση	Ημερομηνία Πληρ.	Αξία τρέχοντος	Μον. Διασπ.	Ομόλογα Ελληνικού Δημοσίου	Κατωτ Τιμή	Ανωτ Τιμή	Τιμή κλεισ.	Προηγ. Κλείσιμο-ημ/νία	Όγκος	Αξία Συναλλαγών	Τελευταία εντολή Αγορ./ Πώλ. Ημερομηνία
3,000,000	1,000.00	4.38	Πργμ/Πργμ	01/08/2022	5	---	01/08	4.38	1	ΟΕΔ-ΣΤΘ-010822-05Χ-4,375-1,000	---	---	---	---	---	---	1.0000 A 28/11/2018
4,500,000	1,000.00	1.88	Πργμ/Πργμ	04/02/2035	15	---	04/02	1.88	1	ΟΕΔ-ΣΤΘ-040235-15Χ-1,875-1,000	---	---	---	---	---	---	---
2,500,000	1,000.00	3.45	Πργμ/Πργμ	02/04/2024	5	---	02/04	3.45	1	ΟΕΔ-ΣΤΘ-020424-05Χ-3,450-1,000	---	---	---	---	---	---	---
6,000,000	1,000.00	0.75	Πργμ/Πργμ	18/06/2031	10	---	18/06	0.75	1	ΟΕΔ-ΣΤΘ-180631-10Χ-0,750-1,000	---	---	---	---	---	---	---
4,355,990,324	1.00	3.50	Πργμ/Πργμ	30/01/2023	5	---	01/02 - 31/01	3.50	1	ΟΕΔ-ΣΤΘ-300123-05Χ-3,500-1,00	---	---	---	94.5720 13/07/2018	---	---	1.0000 A 28/11/2018
5,962,747,327	1.00	3.75	Πργμ/Πργμ	30/01/2028	10	---	/02 - 01/02 - 31/	3.75	1	ΟΕΔ-ΣΤΘ-300128-10Χ-3,750-1,00	---	---	---	85.4610 13/07/2018	---	---	1.0000 A 28/11/2018
6,567,309,386	1.00	3.90	Πργμ/Πργμ	30/01/2033	15	---	/02 - 01/02 - 31/	3.90	1	ΟΕΔ-ΣΤΘ-300133-15Χ-3,900-1,00	---	---	---	78.6730 13/07/2018	---	---	1.0000 A 28/11/2018
5,222,848,349	1.00	4.00	Πργμ/Πργμ	30/01/2037	19	---	/02 - 01/02 - 31/	4.00	1	ΟΕΔ-ΣΤΘ-300137-19Χ-4,000-1,00	---	---	---	77.0370 13/07/2018	---	---	1.0000 A 28/11/2018
5,126,770,669	1.00	4.20	Πργμ/Πργμ	30/01/2042	24	---	/02 - 01/02 - 31/	4.20	1	ΟΕΔ-ΣΤΘ-300142-24Χ-4,200-1,00	---	---	---	77.7640 13/07/2018	---	---	1.0000 A 28/11/2018
119,550,565	1.00	4.30	Πργμ/Πργμ	24/02/2023	11	---	24/02	4.30	1	ΟΕΔ-ΣΤΘ-240223-11Χ-2,000-1,00	---	---	---	10.0000 22/06/2015	---	10.0000	A 11/07/2019
48,794,718	1.00	4.30	Πργμ/Πργμ	24/02/2024	12	---	24/02	4.30	1	ΟΕΔ-ΣΤΘ-240224-12Χ-2,000-1,00	---	---	---	10.0000 22/06/2015	---	---	---
40,248,141	1.00	4.30	Πργμ/Πργμ	24/02/2025	13	---	24/02	4.30	1	ΟΕΔ-ΣΤΘ-240225-13Χ-2,000-1,00	---	---	---	10.0000 22/06/2015	---	---	---
59,586,043	1.00	4.30	Πργμ/Πργμ	24/02/2026	14	---	24/02	4.30	1	ΟΕΔ-ΣΤΘ-240226-14Χ-2,000-1,00	---	---	---	10.0000 22/06/2015	---	---	---
41,118,344	1.00	4.30	Πργμ/Πργμ	24/02/2027	15	---	24/02	4.30	1	ΟΕΔ-ΣΤΘ-240227-15Χ-2,000-1,00	---	---	---	10.0000 22/06/2015	---	---	---
45,137,734	1.00	4.30	Πργμ/Πργμ	24/02/2028	16	---	24/02	4.30	1	ΟΕΔ-ΣΤΘ-240228-16Χ-2,000-1,00	---	---	---	10.0000 22/06/2015	---	---	---
61,768,888	1.00	4.30	Πργμ/Πργμ	24/02/2029	17	---	24/02	4.30	1	ΟΕΔ-ΣΤΘ-240229-17Χ-2,000-1,00	---	---	---	10.0000 22/06/2015	---	---	---
54,567,744	1.00	4.30	Πργμ/Πργμ	24/02/2030	18	---	24/02	4.30	1	ΟΕΔ-ΣΤΘ-240230-18Χ-2,000-1,00	---	---	---	10.0000 22/06/2015	---	---	---
37,541,515	1.00	4.30	Πργμ/Πργμ	24/02/2031	19	---	24/02	4.30	1	ΟΕΔ-ΣΤΘ-240231-19Χ-2,000-1,00	---	---	---	10.0000 22/06/2015	---	---	---
37,558,317	1.00	4.30	Πργμ/Πργμ	24/02/2032	20	---	24/02	4.30	1	ΟΕΔ-ΣΤΘ-240232-20Χ-2,000-1,00	---	---	---	10.0000 22/06/2015	---	---	---
37,473,732	1.00	4.30	Πργμ/Πργμ	24/02/2033	21	---	24/02	4.30	1	ΟΕΔ-ΣΤΘ-240233-21Χ-2,000-1,00	---	---	---	10.0000 22/06/2015	---	---	---
33,888,293	1.00	4.30	Πργμ/Πργμ	24/02/2034	22	---	24/02	4.30	1	ΟΕΔ-ΣΤΘ-240234-22Χ-2,000-1,00	---	---	---	10.0000 22/06/2015	---	---	---
35,177,800	1.00	4.30	Πργμ/Πργμ	24/02/2035	23	---	24/02	4.30	1	ΟΕΔ-ΣΤΘ-240235-23Χ-2,000-1,00	---	---	---	10.0000 22/06/2015	---	---	---
35,547,268	1.00	4.30	Πργμ/Πργμ	24/02/2036	24	---	24/02	4.30	1	ΟΕΔ-ΣΤΘ-240236-24Χ-2,000-1,00	---	---	---	10.0000 22/06/2015	---	---	---
40,246,306	1.00	4.30	Πργμ/Πργμ	24/02/2037	25	---	24/02	4.30	1	ΟΕΔ-ΣΤΘ-240237-25Χ-2,000-1,00	---	---	---	10.0000 22/06/2015	---	---	---
37,643,952	1.00	4.30	Πργμ/Πργμ	24/02/2038	26	---	24/02	4.30	1	ΟΕΔ-ΣΤΘ-240238-26Χ-2,000-1,00	---	---	---	10.0000 22/06/2015	---	---	---
36,977,100	1.00	4.30	Πργμ/Πργμ	24/02/2039	27	---	24/02	4.30	1	ΟΕΔ-ΣΤΘ-240239-27Χ-2,000-1,00	---	---	---	10.0000 22/06/2015	---	---	---
41,615,000	1.00	4.30	Πργμ/Πργμ	24/02/2040	28	---	24/02	4.30	1	ΟΕΔ-ΣΤΘ-240240-28Χ-2,000-1,00	---	---	---	10.0000 22/06/2015	---	---	---
42,227,208	1.00	4.30	Πργμ/Πργμ	24/02/2041	29	---	24/02	4.30	1	ΟΕΔ-ΣΤΘ-240241-29Χ-2,000-1,00	---	---	---	10.0000 22/06/2015	---	---	---
68,288,487	1.00	4.30	Πργμ/Πργμ	24/02/2042	30	---	24/02	4.30	1	ΟΕΔ-ΣΤΘ-240242-30Χ-2,000-1,00	---	---	---	10.0000 22/06/2015	---	---	---
4,000,000	1,000.00	3.88	Πργμ/Πργμ	12/03/2029	10	---	12/03	3.88	1	ΟΕΔ-ΣΤΘ-120329-10Χ-3,875-1,0000	---	---	---	---	---	100.0000	A 15/10/2019
4,500,000	1,000.00	0.00	Πργμ/Πργμ	12/02/2026	5	---	12/02	0.00	1	ΟΕΔ-ΣΤΘ-120226-05Χ-0,000-1,000	---	---	---	---	---	---	---
3,000,000	1,000.00	3.38	Πργμ/Πργμ	15/02/2025	7	---	15/02	3.38	1	ΟΕΔ-ΣΤΘ-150225-07Χ-3,375-1,000	---	---	---	---	---	---	---
250,250	1,000.00	2.90	Πργμ/Πργμ	20/03/2023	4	---	20/03	2.90	1	ΟΕΔ-ΣΤΘ-200323-04Χ-2,900-1,000	---	---	---	---	---	---	---
964,000	1,000.00	3.25	Πργμ/Πργμ	20/03/2025	6	---	20/03	3.25	1	ΟΕΔ-ΣΤΘ-200325-06Χ-3,250-1,000	---	---	---	---	---	---	---

Σημειώσεις Ομολόγων Ελλ. Δημοσίου

Ο Όγκος Συναλλαγών υπολογίζεται ως (Τεμάχια) * (Ονομαστική Τιμή). Η Αξία Συναλλαγών υπολογίζεται ως (Τεμάχια) * (Ονομαστική Τιμή) * (Τιμή %) + (Δεδουλευμένοι Τόκοι)

Η Αξία του τρέχοντος τοκομεριδίου για τις εκδόσεις Ονομαστικής Αξίας 0,01 ευρώ, αναφέρεται σε Ονομαστική Αξία 100 ευρώ.

FLR (= Floating Interest Rate) Ομόλογο Μεταβλητού Επιτοκίου.

[1] - Η Ημερομηνία Λήξης της τοκοφόρου περιόδου και η Ημερομηνία Πληρωμής του τοκομεριδίου.

Ομόλογα Ελληνικού Δημοσίου

Πλήθος Εισηγμ. Ομολογιών	Ονομ. αξία	Σημερινό επιτόκιο	Υπολογισμός Δεδουλευμένων	Ημερ/νία Λήξης [1]	Διάρκεια (έτη)	Σημείωση	Ημερομηνία Πληρ.	Αξία τρέχοντος	Μον. Διαπρ.	Ομόλογα Ελληνικού Δημοσίου	Κατωτ Τιμή	Ανωτ Τιμή	Τιμή κλεισ.	Προηγ. Κλείσιμο-ημ/νία	Όγκος	Αξία Συναλλαγών	Τελευταία εντολή Αγορ./ Πώλ. Ημερομηνία
2,100,000	1,000.00	3.55	Πργμ/Πργμ	20/03/2026	7	---	20/03	3.55	1	ΟΕΔ-ΣΤΘ-200326-07Χ-3,550-1,000	---	---	---	---	---	---	---
40,000	1,000.00	0.11	FLR Πργμ/360	16/09/2022	1	---	16/03 - 16/09	---	1	ΟΕΔ-ΚΥΜ-160922-01Χ-0,108-1,000	---	---	---	---	---	---	---
5,500,000	1,000.00	1.50	Πργμ/Πργμ	18/06/2030	10	---	18/06	1.50	1	ΟΕΔ-ΣΤΘ-180630-10Χ-1,500-1,000	---	---	---	---	---	---	---
5,364,250	1,000.00	3.25	Πργμ/Πργμ	20/03/2050	30	---	20/03	3.25	1	ΟΕΔ-ΣΤΘ-200350-30Χ-3,250-1,000	---	---	---	---	---	---	---
2,424,361	1,000.00	2.00	Πργμ/Πργμ	22/04/2027	7	---	22/04	2.00	1	ΟΕΔ-ΣΤΘ-220427-07Χ-2,000-1,000	---	---	---	---	---	---	99.9000 A 22/04/2020
2,500,000	1,000.00	1.88	Πργμ/Πργμ	23/07/2026	7	---	23/07	1.88	1	ΟΕΔ-ΣΤΘ-230726-07Χ-1,875-1,000	---	---	---	---	---	---	---
3,500,000	1,000.00	1.88	Πργμ/Πργμ	24/01/2052	30	---	24/01	1.88	1	ΟΕΔ-ΣΤΘ-240152-30Χ-1,875-1,000	---	---	---	---	---	---	---
3,000,000	1,000.00	1.75	Πργμ/Πργμ	26/01/2032	10	---	18/06	1.75	1	ΟΕΔ-ΣΤΘ-180632-10Χ-1,750-1,000	---	---	---	---	---	---	---

Σημειώσεις Ομολόγων Ελλ. Δημοσίου

Ο Όγκος Συναλλαγών υπολογίζεται ως (Τεμάχια) * (Ονομαστική Τιμή). Η Αξία Συναλλαγών υπολογίζεται ως (Τεμάχια) * (Ονομαστική Τιμή) * (Τιμή %) + (Δεδουλευμένοι Τόκοι)

Η Αξία του τρέχοντος τοκομεριδίου για τις εκδόσεις Ονομαστικής Αξίας 0,01 ευρώ, αναφέρεται σε Ονομαστική Αξία 100 ευρώ.

FLR (= Floating Interest Rate) Ομόλογο Μεταβλητού Επιτοκίου.

[1] - Η Ημερομηνία Λήξης της τοκοφόρου περιόδου και η Ημερομηνία Πληρωμής του τοκομεριδίου.

Έντοκα Γραμμάτια & Zero Coupon Ομόλογα Ελληνικού Δημοσίου

Ημερ/νία	Διάρκειας 13 εβδομάδων									Διάρκειας 26 εβδομάδων									Διάρκειας 52 εβδομάδων								
	Ημερ/νία Λήξης	Αρχικό Επιτόκιο	Πλήθος Εισηγμένων	Όνομ/κή αξία	Τιμή έκδοσης	Τελευταία Τιμή	Συναλλαγή Ημερομηνία	Όγκος Συναλλαγών	Σημ.	Ημερ/νία Λήξης	Αρχικό Επιτόκιο	Πλήθος Εισηγμένων	Όνομ/κή αξία	Τιμή έκδοσης	Τελευταία Τιμή	Συναλλαγή Ημερομηνία	Όγκος Συναλλαγών	Σημ.	Ημερ/νία Λήξης	Αρχικό Επιτόκιο	Πλήθος Εισηγμένων	Όνομ/κή αξία	Τιμή έκδοσης	Τελευταία Τιμή	Συναλλαγή Ημερομηνία	Όγκος Συναλλαγών	Σημ.
12/03/2021	---	---	---	---	---	---	---	---	---	---	---	---	---	---	---	---	---	---	11/03/2022	-0.22	1,000,000	1,000.00	1,002.24	---	---	---	---
11/06/2021	---	---	---	---	---	---	---	---	---	---	---	---	---	---	---	---	---	---	10/06/2022	-0.31	1,600,000	1,000.00	1,003.10	---	---	---	---
10/09/2021	---	---	---	---	---	---	---	---	---	---	---	---	---	---	---	---	---	---	09/09/2022	-0.31	1,000,000	1,000.00	1,003.14	---	---	---	---
10/12/2021	---	---	---	---	---	---	---	---	---	---	---	---	---	---	---	---	---	---	09/12/2022	-0.40	600,000	1,000.00	1,004.06	---	---	---	---

Ημερήσιο Δελτίο Τιμών

Έτος: 143 Αύξων Αριθμός Συνεδρίασης: 46

Ενότητα 5: Ομόλογα Ελληνικού Δημοσίου Διαπραγματεύσιμα με τη Μέθοδο Εκφώνησης - Αντιφώνησης

Τετάρτη, 9 Μαρτίου, 2022

Ομόλογα σε Κυκλοφορία	Νόμισμα / Ελάχιστη διαπραγ.	Ημερομηνία Πληρ.	Αξία τρέχοντος τοκομεριδίου	Σημείωση	Τοκομερίδιο	Μονάδα διαπίσης	Ημερ/νία Έκδοσης	Διάρκεια (έτη)	Σημερινό επιτόκιο	Υ.Δ.Τ σε ημέρες	Ομόλογα	Τελευταία τιμή προηγ.	Τελευ. Τιμή	Εκφ. τοις μετρητοίς (€) Αγορ. / Πώλ Ημερομηνία	Συναλλαγές σε τμχ	Ελάχιστο ζωής	Μέγιστο ζωής		
Νομικών Προσώπων και Εταιρειών σε Συνάλλαγμα και Ευρο																			
0	GBP / 10	01/12	0.25	---	65	1	01/12/1928	100	2.5	360	Ε.Κ.Τ.Ε.	---	---	---	---	---	---		
103,746	GBP / 10	01/12	0.25	---	63	1	01/12/1930	98	2.5	360	Ε.Κ.Τ.Ε. σειρά	2.27	05/02/1996	2.27	Π	05/02/1996	---	2.27	2.27

Σημειώσεις Ομολόγων Ελλ. Δημοσίου

Υ.Δ.Τ: Υπολογισμός Δεδουλευμένων Τόκων.

FLR (= Floating Interest Rate) Ομόλογο Μεταβλητού Επιτοκίου.

Η ελάχιστη διαπραγματεύσιμη Ονομαστική Αξία για όλους τους Άυλους Τίτλους του Δημοσίου είναι τα 100 Ευρώ. (μφρ-0)

Πίνακας Μελών Χρηματιστηρίου Αθηνών και Μελών ΕΤ.ΕΚ.

Επωνυμία	Διεύθυνση	Τηλέφωνο	Φαξ	Αγορά Μετοχών			Αγορά Παραγώγων		Μέλη ΕΤ.ΕΚ.	
				Μέλος Αγοράς	Μέλος εξ Αποστάσεως	Ειδικός Διαπρήτης	Διαπρήτης	Ειδικός Διαπρήτης	Γενικό Εκκαθ'οπιστό	Άμεσο Εκκαθ'οπιστό
AEONIC SECURITIES C.I.F. P.L.C.	ΛΑΪΟΥ 6, ΓΡ. 301B, ANNA COURT ,	35725337600		a	a					
ARGUS STOCKBROKERS LTD	25 ΛΕΩΦΟΡΟΣ ΔΗΜΟΣΘΕΝΗ ΣΕΒΕΡΗ 25 ,	0035722717000		a	a		a			
ATLANTIC SECURITIES LTD	ΠΡΟΔΡΟΜΟΥ 37 37,	0035722445400		a	a					
ΑΧΟΝ ΧΡΗΜΑΤΙΣΤΗΡΙΑΚΗ Α.Ε.Π.Ε.Υ.	ΣΤΑΔΙΟΥ 48 48, ΑΘΗΝΑ	2103363800		a			a			
ΒΕΤΑ ΧΡΗΜΑΤΙΣΤΗΡΙΑΚΗ Α.Ε.Π.Ε.Υ.	Λ.ΑΛΕΞΑΝΔΡΑΣ 29 29 , ΑΘΗΝΑ	2106478930		a		a	a			a
BNP PARIBAS SECURITIES SERVICES	ΛΑΜΨΑΚΟΥ 2 2, ΑΘΗΝΑ	2107468500							a	
BOFA SECURITIES EUROPE SA	112 AVENUE KL?BER 75116 ,	+33 153655555		a	a					
CAPITAL ΑΧΕΠΕΥ	ΜΗΤΡΟΠΟΛΕΩΣ 58 58, ΑΘΗΝΑ	2103369700		a			a			
CFS ΧΡΗΜΑΤΙΣΤΗΡΙΑΚΗ Α.Ε.Π.Ε.Υ.	ΠΑΠΑΡΡΗΓΟΠΟΥΛΟΥ 3 3, ΑΘΗΝΑ	2103360800		a						
CITIGROUP GLOBAL MARKETS EUROPE AG	REUTERWEG 16 FRANKFURT 16,	+49 691366-0		a	a					
CITIGROUP GLOBAL MARKETS LIMITED	33 CANADA SQUARE -CANARY WHARF 1,	+44 02079864000		a						
CREDIT SUISSE BANK (EUROPE), S.A.	CALLE AYALA 42, 3A PLANTA-B MADRID ,	+34917916000		a	a					
CREDIT SUISSE SECURITIES (EUROPE) LIMITED	ONE CABOT SQUARE 1 , LONDON	+44 2078888888		a						
DEUTSCHE BANK AG	GREAT WINCHESTER STREET 1 , LONDON	+44 20 754 54209	00441133361437		a					
EUROBANK EQUITIES Α.Ε.Π.Ε.Υ.	ΦΙΛΕΛΛΗΝΩΝ 10 & ΞΕΝΟΦΩΝΤΟΣ 13 , ΑΘΗΝΑ	2103720425		a		a	a			a
EUROCORP Α.Ε.Π.Ε.Υ.	ΠΛ.ΦΙΛΙΚΗΣ ΕΤΑΙΡΕΙΑΣ 14 14, ΑΘΗΝΑ	2107263600		a			a			a
EUROTRUST ΧΡΗΜΑΤΙΣΤΗΡΙΑΚΗ Α.Ε.Π.Ε.Υ.	ΣΕΒΑΣΤΟΥΠΟΛΕΩΣ 113 113, ΑΘΗΝΑ	2103363100		a						
EUROXX ΧΡΗΜΑΤΙΣΤΗΡΙΑΚΗ Α.Ε.Π.Ε.Υ.	ΠΑΛΛΑΙΟΛΟΓΟΥ 7, ΧΑΛΑΝΔΡΙ	+30 2106879400	210-6879401	a		a	a			a
	ΠΑΛΛΑΙΟΛΟΓΟΥ 7, ΧΑΛΑΝΔΡΙ	(210)-6879400	(210)-6879401							
GLOBAL CAPITAL SECURITIES & FINANCIAL SERVICES LTD	Λ.ΑΡΧΙΕΠΙΣΚΟΠΟΥ ΜΑΚΑΡΙΟΥ Γ50 50,	0035722710710		a	a					
HSBC CONTINENTAL EUROPE	Λ.ΜΕΣΟΓΕΙΩΝ 109-111 109-111,	2106960000							a	
INDEX ΧΡΗΜΑΤΙΣΤΗΡΙΑΚΗ Α.Ε.Π.Ε.Υ.	ΔΡΑΓΑΤΣΑΝΙΟΥ 6 6, ΑΘΗΝΑ	2103213920		a						
LAIKI FINANCIAL SERVICES LTD	ΛΕΩΦ. ΒΥΡΩΝΟΣ 26, ΛΕΥΚΩΣΙΑ ΚΥΠΡΟΥ	357 22367367	357 22718567		a					
MEGA EQUITY SECURITIES & FINANCIAL SERVICES PUBLIC LTD	ΛΕΩΦ.ΓΡΙΒΑ ΔΙΓΕΝΗ 42-44 42-44,	0035722711711		a	a		a			
MERIT ΧΡΗΜΑΤΙΣΤΗΡΙΑΚΗ Α.Ε.Π.Ε.Υ.	ΣΟΦΟΚΛΕΟΥΣ 5 5, ΑΘΗΝΑ	2103671880		a		a	a			a
MERRILL LYNCH INTERNATIONAL	2 KING EDWARD STREET 2 , LONDON	+44 20276281000		a						
NUNTIUS ΧΡΗΜΑΤΙΣΤΗΡΙΑΚΗ Α.Ε.Π.Ε.Υ.	ΔΡΑΓΑΤΣΑΝΙΟΥ 6 6, ΑΘΗΝΑ	2103350599		a						
ONE PLUS CAPITAL LIMITED	75 PRODRΟΜΟΥ AVENUE NICOSIA 1307 ,	35722873760		a	a					
PROCHOICE CHRIMATISTIRIAKI LTD	ΛΕΩΦ.ΣΠΥΡΟΥ ΚΥΠΡΙΑΝΟΥ 57, ΑΚΙΝΗΤΑ Φ 57,	035724661192		a	a					
SHARELINK SECURITIES & FINANCIAL SERVICES LTD	HOUSE-ΘΕΟΤΟΚΗ 6 ΜΕΓΑΡΟ ΕΛΛΗΝΑ 6 ,	+357 22554200		a			a			
SOCIETE GENERALE S.A.	17 COURS VALMY, CEDEX ,	+157290504		a	a		a			
SOLIDUS SECURITIES Α.Ε.Π.Ε.Υ.	ΛΟΥΙΖΗΣ ΡΙΑΝΚΟΥΡ 64 64, ΑΘΗΝΑ	2106900600		a			a			a

Πίνακας Μελών Χρηματιστηρίου Αθηνών και Μελών ΕΤ.ΕΚ.

Επωνυμία			Αγορά Μετοχών			Αγορά Παραγώγων		Μέλη ΕΤ.ΕΚ.	
Διεύθυνση	Τηλέφωνο	Φαξ	Μέλος Αγοράς	Μέλος εξ Αποστάσεως	Ειδικός Διαπρήτης	Διαπρήτης	Ειδικός Διαπρήτης	Γενικό Εκκαθιστικό	Άμεσο Εκκαθιστικό
THE CYPRUS INVESTMENT & SECURITIES CORPORATION LTD			a	a					
ΛΕΩΦ. ΚΥΡΗΝΕΙΑΣ 154,	0035722121700								
UBS EUROPE SE			a	a					
OPERNTURM, BOCKENHEIMER LANDSTRASSE 2-4 ,	496921790								
UBS LIMITED				a					
FINSBURY AVENUE 1 , LONDON	+44 2075687135								
Α. ΣΑΡΡΗΣ ΧΡΗΜΑΤΙΣΤΗΡΙΑΚΗ Α.Ε.Π.Ε.Υ			a						
ΔΡΑΓΑΤΣΑΝΙΟΥ 6 6, ΑΘΗΝΑ	2103367700								
ΑΛΦΑ FINANCE ΜΟΝΟΠΡΟΣΩΠΗ ΑΕΠΕΥ			a		a	a	a		a
ΜΕΡΛΙΝ 5 5, ΑΘΗΝΑ	2103677400								
ΑΛΦΑ ΤΡΑΠΕΖΑ ΑΝΩΝΥΜΗ ΕΤΑΙΡΙΑ								a	
ΣΤΑΔΙΟΥ 40 , ΑΘΗΝΑ	2103260000								
Γ. Α. ΠΕΡΒΑΝΑΣ ΧΡΗΜΑΤΙΣΤΗΡΙΑΚΗ Α.Ε.Π.Ε.Υ			a						
ΣΟΦΟΚΛΕΟΥΣ 7-9 7-9, ΑΘΗΝΑ	2103727200								
ΔΥΝΑΜΙΚΗ ΧΡΗΜΑΤΙΣΤΗΡΙΑΚΗ Α.Ε.Π.Ε.Υ			a			a			a
ΤΡΑΛΛΕΩΝ 2 & Λ.ΣΥΓΓΡΟΥ 223 , ΝΕΑ ΣΜΥΡΝΗ	2103677700								
ΕΘΝΙΚΗ ΤΡΑΠΕΖΑ ΤΗΣ ΕΛΛΑΔΟΣ Α.Ε.			a			a		a	
ΑΙΟΛΟΥ 86, ΑΘΗΝΑ	(210)-3341000	(210)-3228187							
ΑΚΑΔΗΜΙΑΣ 68, ΑΘΗΝΑ	(210)-3328817	(210)-3328678							
ΕΘΝΙΚΗ ΧΡΗΜΑΤΙΣΤΗΡΙΑΚΗ ΜΟΝΟΠΡΟΣΩΠΗ ΑΕΠΕΥ			a		a	a	a		
ΛΕΩΦΟΡΟΣ ΑΘΗΝΩΝ 128-132 & ΙΦΙΓΕΝΙΑΣ 66, ΑΘΗΝΑ	2103328784								
ΕΛΛΗΝΙΚΗ ΤΡΑΠΕΖΑ (ΕΠΕΝΔΥΣΕΙΣ) ΛΤΔ				a					
ΛΕΩΦ.ΚΥΡΙΑΚΟΥ ΜΑΤΣΗ 31 - ΤΘ 24747 , ΛΕΥΚΩΣΙΑ ΚΥΠΡΟΥ	+357 22500100	357 22500110							
ΕΛΛΗΝΟΑΜΕΡΙΚΑΝΙΚΗ ΧΡΗΜΑΤΙΣΤΗΡΙΑΚΗ ΑΕΠΕΥ			a		a	a			a
ΑΝΔΡΕΑ ΠΑΠΑΝΔΡΕΟΥ 27 27, ΜΑΡΟΥΣΙ	2103311100								
Ι. Χ. ΜΑΥΡΙΚΗΣ ΧΡΗΜΑΤΙΣΤΗΡΙΑΚΗ Α.Ε.Π.Ε.Υ			a						
ΣΟΦΟΚΛΕΟΥΣ 5 5, ΑΘΗΝΑ	2103216730								
ΚΑΠΠΑ ΧΡΗΜΑΤΙΣΤΗΡΙΑΚΗ Α.Ε.Π.Ε.Υ.			a			a			
ΒΑΛΛΑΩΡΙΤΟΥ 15 15, ΑΘΗΝΑ	2103678600								
ΚΑΡΑΜΑΝΩΦ ΧΡΗΜΑΤΙΣΤΗΡΙΑΚΗ Α.Ε.Π.Ε.Υ.			a						
ΠΛ.ΑΓ.ΘΕΟΔΩΡΩΝ 2 2, ΑΘΗΝΑ	2103212947								
ΚΥΚΛΟΣ ΧΡΗΜΑΤΙΣΤΗΡΙΑΚΗ Α.Ε.Π.Ε.Υ.			a			a			
ΠΑΝΕΠΙΣΤΗΜΙΟΥ 39 39, ΑΘΗΝΑ	2103364300								
ΛΕΩΝ ΔΕΠΟΛΑΣ ΧΡΗΜΑΤΙΣΤΗΡΙΑΚΗ Α.Ε.Π.Ε.Υ.			a		a	a			
ΧΡΗΣΤΟΥ ΛΑΔΑ 1 1, ΑΘΗΝΑ	2103213276 -28								
Ν. ΧΡΥΣΟΧΟΙΔΗΣ ΧΡΗΜΑΤΙΣΤΗΡΙΑΚΗ Α.Ε.Π.Ε.Υ			a			a			a
ΣΟΦΟΚΛΕΟΥΣ 7-9 7-9, ΑΘΗΝΑ	2103213913								
ΠΑΝΤΕΛΑΚΗΣ ΧΡΗΜΑΤΙΣΤΗΡΙΑΚΗ Α.Ε.Π.Ε.Υ			a		a	a	a		
ΕΘΝΙΚΗΣ ΑΝΤΙΣΤΑΣΕΩΣ 57, ΚΤΙΡΙΟ Β 57, ΧΑΛΑΝΔΡΙ	2106965000								
ΠΕΙΡΑΙΩΣ Α.Ε.Π.Ε.Υ.			a		a	a	a		a
ΣΤΑΔΙΟΥ 10 10, ΑΘΗΝΑ	2103354100								
ΠΗΓΑΣΟΣ ΧΡΗΜΑΤΙΣΤΗΡΙΑΚΗ Α.Ε.Π.Ε.Υ.			a			a			
ΒΑΛΛΑΩΡΙΤΟΥ 17 & ΑΜΕΡΙΚΗΣ 17 , ΑΘΗΝΑ	2103670700								
ΣΤ. ΕΜ. ΛΑΥΡΕΝΤΑΚΗΣ ΧΡΗΜΑΤΙΣΤΗΡΙΑΚΗ Α.Ε.Π.Ε.Υ.			a			a			
ΣΟΦΟΚΛΕΟΥΣ 7-9 7-9, ΑΘΗΝΑ	2103213336								
ΤΡΑΠΕΖΑ EUROBANK ΑΕ								a	
ΟΘΩΝΟΣ 8 , ΑΘΗΝΑ	2103337000								
ΤΡΑΠΕΖΑ ΟΡΤΙΜΑ BANK Α.Ε.			a		a	a	a	a	
ΑΙΓΙΑΛΕΙΑΣ 32 & ΠΑΡΑΔΕΙΣΟΥ 32 , ΜΑΡΟΥΣΙ	2108173663								
ΤΡΑΠΕΖΑ ΠΕΙΡΑΙΩΣ ΑΝΩΝΥΜΟΣ ΕΤΑΙΡΕΙΑ			a			a		a	
ΑΜΕΡΙΚΗΣ 4 , ΑΘΗΝΑ	2103335000								

Πίνακας Μετοχών Υπό Ειδική Διαπραγμάτευση

Χρεόγραφο	Κατηγορία Διαπραγμάτευσης
Ειδικός Διαπραγματευτής	Εναρξη Ειδικής Διαπραγμάτευσης
MLS ΠΛΗΡΟΦΟΡΙΚΗ (ΚΟ)	Κατάσταση σε Αναστολή
ΠΕΙΡΑΙΩΣ Α.Ε.Π.Ε.Υ.	01/08/2019
ALPHA ETF FTSE Athex Large Cap	Διαπραγματεύσιμα Αμοιβαία Κεφάλαια (Δ.Α.Κ.)
ΑΛΦΑ FINANCE ΜΟΝΟΠΡΟΣΩΠΗ ΑΕΠΕΥ	02/01/1900
ΕΘΝΙΚΗ ΧΡΗΜΑΤΙΣΤΗΡΙΑΚΗ ΜΟΝΟΠΡΟΣΩΠΗ ΑΕΠΕΥ	02/01/1900
A.S. COMPANY (ΚΟ)	Κύρια Αγορά
EUROBANK EQUITIES Α.Ε.Π.Ε.Υ.	01/04/2019
ALPHA ΥΠΗΡΕΣΙΩΝ ΣΥΜΜ (ΚΟ)	Κύρια Αγορά
EUROBANK EQUITIES Α.Ε.Π.Ε.Υ.	22/10/2006
MERIT ΧΡΗΜΑΤΙΣΤΗΡΙΑΚΗ Α.Ε.Π.Ε.Υ.	03/09/2012
ΑΛΦΑ FINANCE ΜΟΝΟΠΡΟΣΩΠΗ ΑΕΠΕΥ	29/02/2016
ΕΘΝΙΚΗ ΧΡΗΜΑΤΙΣΤΗΡΙΑΚΗ ΜΟΝΟΠΡΟΣΩΠΗ ΑΕΠΕΥ	02/01/1900
ΕΛΛΗΝΟΑΜΕΡΙΚΑΝΙΚΗ ΧΡΗΜΑΤΙΣΤΗΡΙΑΚΗ ΑΕΠΕΥ	25/07/2014
ΛΕΩΝ ΔΕΠΟΛΑΣ ΧΡΗΜΑΤΙΣΤΗΡΙΑΚΗ Α.Ε.Π.Ε.Υ.	04/01/2016
ΠΕΙΡΑΙΩΣ Α.Ε.Π.Ε.Υ.	28/05/2009
ΑΤΤΙΚΑ BANK Α.Τ.Ε. (ΚΟ)	Κύρια Αγορά
EUROXX ΧΡΗΜΑΤΙΣΤΗΡΙΑΚΗ Α.Ε.Π.Ε.Υ.	22/01/2016
ΑΥΤΟHELLAS (ΚΟ)	Κύρια Αγορά
EUROXX ΧΡΗΜΑΤΙΣΤΗΡΙΑΚΗ Α.Ε.Π.Ε.Υ.	02/07/2018
ΑΛΦΑ FINANCE ΜΟΝΟΠΡΟΣΩΠΗ ΑΕΠΕΥ	01/07/2019
AVE (ΚΟ)	Κύρια Αγορά
EUROXX ΧΡΗΜΑΤΙΣΤΗΡΙΑΚΗ Α.Ε.Π.Ε.Υ.	05/06/2020
BRIQ PROPERTIES (ΚΟ)	Κύρια Αγορά
EUROBANK EQUITIES Α.Ε.Π.Ε.Υ.	09/09/2019
ΛΕΩΝ ΔΕΠΟΛΑΣ ΧΡΗΜΑΤΙΣΤΗΡΙΑΚΗ Α.Ε.Π.Ε.Υ.	22/02/2021
BYTE COMPUTER (ΚΟ)	Κύρια Αγορά
MERIT ΧΡΗΜΑΤΙΣΤΗΡΙΑΚΗ Α.Ε.Π.Ε.Υ.	04/08/2008
CENERGY HOLDINGS (ΚΑ)	Κύρια Αγορά
EUROBANK EQUITIES Α.Ε.Π.Ε.Υ.	02/01/2016
ΑΛΦΑ FINANCE ΜΟΝΟΠΡΟΣΩΠΗ ΑΕΠΕΥ	02/01/2016
CNL CAPITAL (ΚΟ)	Κύρια Αγορά
MERIT ΧΡΗΜΑΤΙΣΤΗΡΙΑΚΗ Α.Ε.Π.Ε.Υ.	01/10/2018
COCA-COLA HBC AG (ΚΟ)	Κύρια Αγορά
ΒΕΤΑ ΧΡΗΜΑΤΙΣΤΗΡΙΑΚΗ Α.Ε.Π.Ε.Υ.	08/03/2021
ΕΘΝΙΚΗ ΧΡΗΜΑΤΙΣΤΗΡΙΑΚΗ ΜΟΝΟΠΡΟΣΩΠΗ ΑΕΠΕΥ	02/01/1900
ΠΕΙΡΑΙΩΣ Α.Ε.Π.Ε.Υ.	04/05/2015
EUROBANK HOLDINGS (ΚΟ)	Κύρια Αγορά
EUROBANK EQUITIES Α.Ε.Π.Ε.Υ.	01/06/2012
MERIT ΧΡΗΜΑΤΙΣΤΗΡΙΑΚΗ Α.Ε.Π.Ε.Υ.	06/11/2017
ΑΛΦΑ FINANCE ΜΟΝΟΠΡΟΣΩΠΗ ΑΕΠΕΥ	09/01/2006
ΕΘΝΙΚΗ ΧΡΗΜΑΤΙΣΤΗΡΙΑΚΗ ΜΟΝΟΠΡΟΣΩΠΗ ΑΕΠΕΥ	02/01/1900
ΕΛΛΗΝΟΑΜΕΡΙΚΑΝΙΚΗ ΧΡΗΜΑΤΙΣΤΗΡΙΑΚΗ ΑΕΠΕΥ	25/07/2014
ΛΕΩΝ ΔΕΠΟΛΑΣ ΧΡΗΜΑΤΙΣΤΗΡΙΑΚΗ Α.Ε.Π.Ε.Υ.	30/11/2018
ΠΕΙΡΑΙΩΣ Α.Ε.Π.Ε.Υ.	28/09/2009
FOURLIS ΣΥΜΜΕΤΟΧΩΝ (ΚΟ)	Κύρια Αγορά
EUROBANK EQUITIES Α.Ε.Π.Ε.Υ.	01/12/2016
ΠΕΙΡΑΙΩΣ Α.Ε.Π.Ε.Υ.	06/03/2017
IDEAL HOLDINGS (ΚΟ)	Κύρια Αγορά
EUROBANK EQUITIES Α.Ε.Π.Ε.Υ.	07/06/2021
ΠΕΙΡΑΙΩΣ Α.Ε.Π.Ε.Υ.	07/06/2021
INFORM Π. ΛΥΚΟΣ (ΚΟ)	Κύρια Αγορά
ΒΕΤΑ ΧΡΗΜΑΤΙΣΤΗΡΙΑΚΗ Α.Ε.Π.Ε.Υ.	31/01/2022
INTERCONTINENTAL (ΚΟ)	Κύρια Αγορά
ΛΕΩΝ ΔΕΠΟΛΑΣ ΧΡΗΜΑΤΙΣΤΗΡΙΑΚΗ Α.Ε.Π.Ε.Υ.	03/06/2019
INTRAKAT (ΚΟ)	Κύρια Αγορά
ΒΕΤΑ ΧΡΗΜΑΤΙΣΤΗΡΙΑΚΗ Α.Ε.Π.Ε.Υ.	04/10/2021
JUMBO (ΚΟ)	Κύρια Αγορά
ΒΕΤΑ ΧΡΗΜΑΤΙΣΤΗΡΙΑΚΗ Α.Ε.Π.Ε.Υ.	01/02/2021
EUROBANK EQUITIES Α.Ε.Π.Ε.Υ.	25/05/2020
MERIT ΧΡΗΜΑΤΙΣΤΗΡΙΑΚΗ Α.Ε.Π.Ε.Υ.	06/11/2017
ΠΕΙΡΑΙΩΣ Α.Ε.Π.Ε.Υ.	06/03/2017
LAMDA DEVELOPMENT(ΚΟ)	Κύρια Αγορά
EUROBANK EQUITIES Α.Ε.Π.Ε.Υ.	08/12/2014
ΠΑΝΤΕΛΑΚΗΣ ΧΡΗΜΑΤΙΣΤΗΡΙΑΚΗ Α.Ε.Π.Ε.Υ.	06/11/2017
ΠΕΙΡΑΙΩΣ Α.Ε.Π.Ε.Υ.	29/06/2017
MARFIN INVESTMENT GROUP (ΚΟ)	Κύρια Αγορά
EUROBANK EQUITIES Α.Ε.Π.Ε.Υ.	23/03/2015
ΠΕΙΡΑΙΩΣ Α.Ε.Π.Ε.Υ.	02/02/2009

Πίνακας Μετοχών Υπό Ειδική Διαπραγμάτευση

Χρεόγραφο	Κατηγορία Διαπραγμάτευσης
Ειδικός Διαπραγματευτής	Έναρξη Ειδικής Διαπραγμάτευσης
PREMIA (ΚΟ)	Κύρια Αγορά
ΒΕΤΑ ΧΡΗΜΑΤΙΣΤΗΡΙΑΚΗ Α.Ε.Π.Ε.Υ.	01/06/2021
ΠΑΝΤΕΛΑΚΗΣ ΧΡΗΜΑΤΙΣΤΗΡΙΑΚΗ Α.Ε.Π.Ε.Υ.	23/12/2021
PROFILE (ΚΟ)	Κύρια Αγορά
ΠΑΝΤΕΛΑΚΗΣ ΧΡΗΜΑΤΙΣΤΗΡΙΑΚΗ Α.Ε.Π.Ε.Υ.	01/07/2019
QUEST ΣΥΜΜΕΤΟΧΩΝ (ΚΟ)	Κύρια Αγορά
ΒΕΤΑ ΧΡΗΜΑΤΙΣΤΗΡΙΑΚΗ Α.Ε.Π.Ε.Υ.	26/03/2018
EUROBANK EQUITIES Α.Ε.Π.Ε.Υ.	28/01/2019
ΤΙΤΑΝ CEMENT (ΚΑ)	Κύρια Αγορά
ΒΕΤΑ ΧΡΗΜΑΤΙΣΤΗΡΙΑΚΗ Α.Ε.Π.Ε.Υ.	01/02/2021
EUROBANK EQUITIES Α.Ε.Π.Ε.Υ.	06/11/2019
ΠΕΙΡΑΙΩΣ Α.Ε.Π.Ε.Υ.	18/01/2021
UNIBIOS (ΚΟ)	Κύρια Αγορά
ΛΕΩΝ ΔΕΠΟΛΑΣ ΧΡΗΜΑΤΙΣΤΗΡΙΑΚΗ Α.Ε.Π.Ε.Υ.	01/02/2021
VIOTALCO SA/NV (ΚΑ)	Κύρια Αγορά
EUROBANK EQUITIES Α.Ε.Π.Ε.Υ.	04/03/2014
MERIT ΧΡΗΜΑΤΙΣΤΗΡΙΑΚΗ Α.Ε.Π.Ε.Υ.	17/03/2014
ΑΛΦΑ FINANCE ΜΟΝΟΠΡΟΣΩΠΗ ΑΕΠΕΥ	11/03/2008
ΑΒΑΞ Α.Ε. (ΚΟ)	Κύρια Αγορά
EUROBANK EQUITIES Α.Ε.Π.Ε.Υ.	14/12/2015
ΠΕΙΡΑΙΩΣ Α.Ε.Π.Ε.Υ.	01/02/2021
ΑΔΜΗΕ ΣΥΜΜΕΤΟΧΩΝ Α.Ε. (ΚΟ)	Κύρια Αγορά
EUROBANK EQUITIES Α.Ε.Π.Ε.Υ.	24/05/2021
ΕΛΛΗΝΟΑΜΕΡΙΚΑΝΙΚΗ ΧΡΗΜΑΤΙΣΤΗΡΙΑΚΗ ΑΕΠΕΥ	09/03/2020
ΠΕΙΡΑΙΩΣ Α.Ε.Π.Ε.Υ.	29/06/2017
ΑΕΡΟΠΟΡΙΑ ΑΙΓΑΙΟΥ (ΚΟ)	Κύρια Αγορά
EUROBANK EQUITIES Α.Ε.Π.Ε.Υ.	22/09/2020
ΑΝΔΡΟΜΕΔΑ ΑΕΕΧ (ΚΟ)	Κύρια Αγορά
ΒΕΤΑ ΧΡΗΜΑΤΙΣΤΗΡΙΑΚΗ Α.Ε.Π.Ε.Υ.	15/02/2021
ΓΕΚ ΤΕΡΝΑ (ΚΟ)	Κύρια Αγορά
ΒΕΤΑ ΧΡΗΜΑΤΙΣΤΗΡΙΑΚΗ Α.Ε.Π.Ε.Υ.	08/03/2021
EUROBANK EQUITIES Α.Ε.Π.Ε.Υ.	24/05/2021
ΠΕΙΡΑΙΩΣ Α.Ε.Π.Ε.Υ.	29/08/2019
ΔΕΗ (ΚΟ)	Κύρια Αγορά
ΒΕΤΑ ΧΡΗΜΑΤΙΣΤΗΡΙΑΚΗ Α.Ε.Π.Ε.Υ.	01/02/2021
EUROBANK EQUITIES Α.Ε.Π.Ε.Υ.	22/10/2006
MERIT ΧΡΗΜΑΤΙΣΤΗΡΙΑΚΗ Α.Ε.Π.Ε.Υ.	06/11/2017
ΑΛΦΑ FINANCE ΜΟΝΟΠΡΟΣΩΠΗ ΑΕΠΕΥ	09/01/2006
ΕΘΝΙΚΗ ΧΡΗΜΑΤΙΣΤΗΡΙΑΚΗ ΜΟΝΟΠΡΟΣΩΠΗ ΑΕΠΕΥ	02/01/1900
ΕΛΛΗΝΟΑΜΕΡΙΚΑΝΙΚΗ ΧΡΗΜΑΤΙΣΤΗΡΙΑΚΗ ΑΕΠΕΥ	01/09/2014
ΠΕΙΡΑΙΩΣ Α.Ε.Π.Ε.Υ.	28/09/2009
ΕΘΝΙΚΗ ΤΡΑΠΕΖΑ (ΚΟ)	Κύρια Αγορά
ΒΕΤΑ ΧΡΗΜΑΤΙΣΤΗΡΙΑΚΗ Α.Ε.Π.Ε.Υ.	01/02/2021
EUROBANK EQUITIES Α.Ε.Π.Ε.Υ.	22/10/2006
MERIT ΧΡΗΜΑΤΙΣΤΗΡΙΑΚΗ Α.Ε.Π.Ε.Υ.	03/09/2012
ΑΛΦΑ FINANCE ΜΟΝΟΠΡΟΣΩΠΗ ΑΕΠΕΥ	09/01/2006
ΕΘΝΙΚΗ ΧΡΗΜΑΤΙΣΤΗΡΙΑΚΗ ΜΟΝΟΠΡΟΣΩΠΗ ΑΕΠΕΥ	02/01/1900
ΕΛΛΗΝΟΑΜΕΡΙΚΑΝΙΚΗ ΧΡΗΜΑΤΙΣΤΗΡΙΑΚΗ ΑΕΠΕΥ	25/07/2014
ΛΕΩΝ ΔΕΠΟΛΑΣ ΧΡΗΜΑΤΙΣΤΗΡΙΑΚΗ Α.Ε.Π.Ε.Υ.	20/05/2015
ΠΕΙΡΑΙΩΣ Α.Ε.Π.Ε.Υ.	08/09/2008
ΕΚΤΕΡ (ΚΟ)	Κύρια Αγορά
EUROBANK EQUITIES Α.Ε.Π.Ε.Υ.	16/10/2017
ΛΕΩΝ ΔΕΠΟΛΑΣ ΧΡΗΜΑΤΙΣΤΗΡΙΑΚΗ Α.Ε.Π.Ε.Υ.	21/05/2018
ΕΛΑΣΤΡΟΝ (ΚΟ)	Κύρια Αγορά
ΛΕΩΝ ΔΕΠΟΛΑΣ ΧΡΗΜΑΤΙΣΤΗΡΙΑΚΗ Α.Ε.Π.Ε.Υ.	20/02/2017
ΕΛΒΑΛΧΑΛΚΟΡ (ΚΟ)	Κύρια Αγορά
EUROBANK EQUITIES Α.Ε.Π.Ε.Υ.	07/05/2018
ΑΛΦΑ FINANCE ΜΟΝΟΠΡΟΣΩΠΗ ΑΕΠΕΥ	07/05/2018
ΕΛΒΕ Α.Β.Ε.Ε. (ΚΟ)	Κύρια Αγορά
ΛΕΩΝ ΔΕΠΟΛΑΣ ΧΡΗΜΑΤΙΣΤΗΡΙΑΚΗ Α.Ε.Π.Ε.Υ.	02/11/2020
ΕΛΜΑΚΤΩΡ (ΚΟ)	Κύρια Αγορά
EUROBANK EQUITIES Α.Ε.Π.Ε.Υ.	01/06/2012
EUROXX ΧΡΗΜΑΤΙΣΤΗΡΙΑΚΗ Α.Ε.Π.Ε.Υ.	24/09/2018
ΑΛΦΑ FINANCE ΜΟΝΟΠΡΟΣΩΠΗ ΑΕΠΕΥ	18/03/2019
ΕΘΝΙΚΗ ΧΡΗΜΑΤΙΣΤΗΡΙΑΚΗ ΜΟΝΟΠΡΟΣΩΠΗ ΑΕΠΕΥ	02/01/1900
ΠΕΙΡΑΙΩΣ Α.Ε.Π.Ε.Υ.	22/10/2018

Πίνακας Μετοχών Υπό Ειδική Διαπραγμάτευση

Χρεόγραφο	Κατηγορία Διαπραγμάτευσης
Ειδικός Διαπραγματευτής	Έναρξη Ειδικής Διαπραγμάτευσης
ΕΛΛΗΝ. ΧΡΗΜΑΤΙΣΤΗΡΙΑ-Χ.Α. (ΚΟ)	Κύρια Αγορά
ΕΘΝΙΚΗ ΧΡΗΜΑΤΙΣΤΗΡΙΑΚΗ ΜΟΝΟΠΡΟΣΩΠΗ ΑΕΠΕΥ	02/01/1900
ΕΛΛΗΝΟΑΜΕΡΙΚΑΝΙΚΗ ΧΡΗΜΑΤΙΣΤΗΡΙΑΚΗ ΑΕΠΕΥ	01/09/2014
ΠΕΙΡΑΙΩΣ Α.Ε.Π.Ε.Υ.	04/05/2015
ΕΛΛΗΝΙΚΑ ΠΕΤΡΕΛΑΙΑ (ΚΟ)	Κύρια Αγορά
ΕΛΛΗΝΟΑΜΕΡΙΚΑΝΙΚΗ ΧΡΗΜΑΤΙΣΤΗΡΙΑΚΗ ΑΕΠΕΥ	14/09/2015
ΠΕΙΡΑΙΩΣ Α.Ε.Π.Ε.Υ.	20/03/2017
ΕΛΤΟΝ (ΚΟ)	Κύρια Αγορά
ΒΕΤΑ ΧΡΗΜΑΤΙΣΤΗΡΙΑΚΗ Α.Ε.Π.Ε.Υ.	03/09/2012
ΛΕΩΝ ΔΕΠΟΛΑΣ ΧΡΗΜΑΤΙΣΤΗΡΙΑΚΗ Α.Ε.Π.Ε.Υ.	01/04/2019
ΕΝΤΕΡΣΟΦΤ (ΚΟ)	Κύρια Αγορά
ΕΥΡΟΒΑΝΚ ΕQUITIES Α.Ε.Π.Ε.Υ.	22/06/2020
ΕΥΔΑΠ (ΚΟ)	Κύρια Αγορά
ΕΥΡΟΒΑΝΚ ΕQUITIES Α.Ε.Π.Ε.Υ.	10/06/2019
ΑΛΦΑ FINANCE ΜΟΝΟΠΡΟΣΩΠΗ ΑΕΠΕΥ	27/01/2020
ΕΥΡΩΠΑΪΚΗ ΠΙΣΤΗ (ΚΟ)	Κύρια Αγορά
ΒΕΤΑ ΧΡΗΜΑΤΙΣΤΗΡΙΑΚΗ Α.Ε.Π.Ε.Υ.	27/07/2020
ΠΑΝΤΕΛΑΚΗΣ ΧΡΗΜΑΤΙΣΤΗΡΙΑΚΗ Α.Ε.Π.Ε.Υ.	15/07/2019
ΙΚΤΙΝΟΣ ΕΛΛΑΣ (ΚΟ)	Κύρια Αγορά
ΕΥΡΟΒΑΝΚ ΕQUITIES Α.Ε.Π.Ε.Υ.	25/02/2019
ΑΛΦΑ FINANCE ΜΟΝΟΠΡΟΣΩΠΗ ΑΕΠΕΥ	01/04/2019
ΕΘΝΙΚΗ ΧΡΗΜΑΤΙΣΤΗΡΙΑΚΗ ΜΟΝΟΠΡΟΣΩΠΗ ΑΕΠΕΥ	02/01/1900
ΙΝΤΕΡΓΟΥΝΤ-ΞΥΛΕΜΠΟΡΙΑ (ΚΟ)	Κύρια Αγορά
ΕΥΡΟΒΑΝΚ ΕQUITIES Α.Ε.Π.Ε.Υ.	05/07/2021
ΠΑΝΤΕΛΑΚΗΣ ΧΡΗΜΑΤΙΣΤΗΡΙΑΚΗ Α.Ε.Π.Ε.Υ.	01/07/2021
ΚΑΡΑΜΟΛΕΓΚΟΣ (ΚΟ)	Κύρια Αγορά
ΕΥΡΟΧΧ ΧΡΗΜΑΤΙΣΤΗΡΙΑΚΗ Α.Ε.Π.Ε.Υ.	04/10/2019
ΚΛΟΥΚΙΝΑΣ - ΛΑΠΠΑΣ (ΚΟ)	Κύρια Αγορά
ΒΕΤΑ ΧΡΗΜΑΤΙΣΤΗΡΙΑΚΗ Α.Ε.Π.Ε.Υ.	22/09/2014
ΚΡΙ - ΚΡΙ (ΚΟ)	Κύρια Αγορά
ΕΥΡΟΒΑΝΚ ΕQUITIES Α.Ε.Π.Ε.Υ.	07/05/2018
ΛΕΩΝ ΔΕΠΟΛΑΣ ΧΡΗΜΑΤΙΣΤΗΡΙΑΚΗ Α.Ε.Π.Ε.Υ.	16/01/2017
ΛΑΜΨΑ (ΚΟ)	Κύρια Αγορά
ΛΕΩΝ ΔΕΠΟΛΑΣ ΧΡΗΜΑΤΙΣΤΗΡΙΑΚΗ Α.Ε.Π.Ε.Υ.	16/01/2017
ΜΟΤΟΡ ΟΪΛ (ΚΟ)	Κύρια Αγορά
ΒΕΤΑ ΧΡΗΜΑΤΙΣΤΗΡΙΑΚΗ Α.Ε.Π.Ε.Υ.	08/03/2021
ΕΥΡΟΒΑΝΚ ΕQUITIES Α.Ε.Π.Ε.Υ.	22/10/2006
MERIT ΧΡΗΜΑΤΙΣΤΗΡΙΑΚΗ Α.Ε.Π.Ε.Υ.	25/02/2019
ΕΘΝΙΚΗ ΧΡΗΜΑΤΙΣΤΗΡΙΑΚΗ ΜΟΝΟΠΡΟΣΩΠΗ ΑΕΠΕΥ	02/01/1900
ΛΕΩΝ ΔΕΠΟΛΑΣ ΧΡΗΜΑΤΙΣΤΗΡΙΑΚΗ Α.Ε.Π.Ε.Υ.	01/04/2019
ΠΕΙΡΑΙΩΣ Α.Ε.Π.Ε.Υ.	04/05/2015
ΜΥΤΙΑΗΝΑΙΟΣ (ΚΟ)	Κύρια Αγορά
ΕΥΡΟΒΑΝΚ ΕQUITIES Α.Ε.Π.Ε.Υ.	20/09/2017
MERIT ΧΡΗΜΑΤΙΣΤΗΡΙΑΚΗ Α.Ε.Π.Ε.Υ.	25/02/2019
ΑΛΦΑ FINANCE ΜΟΝΟΠΡΟΣΩΠΗ ΑΕΠΕΥ	15/04/2019
ΕΘΝΙΚΗ ΧΡΗΜΑΤΙΣΤΗΡΙΑΚΗ ΜΟΝΟΠΡΟΣΩΠΗ ΑΕΠΕΥ	02/01/1900
ΠΕΙΡΑΙΩΣ Α.Ε.Π.Ε.Υ.	04/05/2015
ΟΛΠ (ΚΟ)	Κύρια Αγορά
ΕΥΡΟΒΑΝΚ ΕQUITIES Α.Ε.Π.Ε.Υ.	06/02/2019
ΟΠΑΠ (ΚΟ)	Κύρια Αγορά
ΕΥΡΟΒΑΝΚ ΕQUITIES Α.Ε.Π.Ε.Υ.	22/10/2006
MERIT ΧΡΗΜΑΤΙΣΤΗΡΙΑΚΗ Α.Ε.Π.Ε.Υ.	20/03/2017
ΑΛΦΑ FINANCE ΜΟΝΟΠΡΟΣΩΠΗ ΑΕΠΕΥ	09/01/2006
ΕΘΝΙΚΗ ΧΡΗΜΑΤΙΣΤΗΡΙΑΚΗ ΜΟΝΟΠΡΟΣΩΠΗ ΑΕΠΕΥ	02/01/1900
ΕΛΛΗΝΟΑΜΕΡΙΚΑΝΙΚΗ ΧΡΗΜΑΤΙΣΤΗΡΙΑΚΗ ΑΕΠΕΥ	25/07/2014
ΠΕΙΡΑΙΩΣ Α.Ε.Π.Ε.Υ.	04/05/2015
ΟΤΕ (ΚΟ)	Κύρια Αγορά
ΕΥΡΟΒΑΝΚ ΕQUITIES Α.Ε.Π.Ε.Υ.	22/10/2006
MERIT ΧΡΗΜΑΤΙΣΤΗΡΙΑΚΗ Α.Ε.Π.Ε.Υ.	20/03/2017
ΑΛΦΑ FINANCE ΜΟΝΟΠΡΟΣΩΠΗ ΑΕΠΕΥ	09/01/2006
ΕΘΝΙΚΗ ΧΡΗΜΑΤΙΣΤΗΡΙΑΚΗ ΜΟΝΟΠΡΟΣΩΠΗ ΑΕΠΕΥ	02/01/1900
ΕΛΛΗΝΟΑΜΕΡΙΚΑΝΙΚΗ ΧΡΗΜΑΤΙΣΤΗΡΙΑΚΗ ΑΕΠΕΥ	25/07/2014
ΛΕΩΝ ΔΕΠΟΛΑΣ ΧΡΗΜΑΤΙΣΤΗΡΙΑΚΗ Α.Ε.Π.Ε.Υ.	20/04/2015
ΠΕΙΡΑΙΩΣ Α.Ε.Π.Ε.Υ.	08/09/2008
ΠΑΠΟΥΤΣΑΝΗΣ (ΚΟ)	Κύρια Αγορά
ΒΕΤΑ ΧΡΗΜΑΤΙΣΤΗΡΙΑΚΗ Α.Ε.Π.Ε.Υ.	25/11/2013
ΕΥΡΟΒΑΝΚ ΕQUITIES Α.Ε.Π.Ε.Υ.	06/12/2021

Πίνακας Μετοχών Υπό Ειδική Διαπραγμάτευση

Χρεόγραφα	Κατηγορία Διαπραγμάτευσης
Ειδικός Διαπραγματευτής	Έναρξη Ειδικής Διαπραγμάτευσης
ΠΕΙΡΑΙΩΣ FINANCIAL HOLD (ΚΟ)	Κύρια Αγορά
EUROBANK EQUITIES Α.Ε.Π.Ε.Υ.	22/10/2006
EUROXX ΧΡΗΜΑΤΙΣΤΗΡΙΑΚΗ Α.Ε.Π.Ε.Υ.	15/02/2016
MERIT ΧΡΗΜΑΤΙΣΤΗΡΙΑΚΗ Α.Ε.Π.Ε.Υ.	16/09/2013
ΑΛΦΑ FINANCE ΜΟΝΟΠΡΟΣΩΠΗ ΑΕΠΕΥ	15/04/2019
ΕΘΝΙΚΗ ΧΡΗΜΑΤΙΣΤΗΡΙΑΚΗ ΜΟΝΟΠΡΟΣΩΠΗ ΑΕΠΕΥ	02/01/1900
ΕΛΛΗΝΟΑΜΕΡΙΚΑΝΙΚΗ ΧΡΗΜΑΤΙΣΤΗΡΙΑΚΗ ΑΕΠΕΥ	25/07/2014
ΛΕΩΝ ΔΕΠΟΛΑΣ ΧΡΗΜΑΤΙΣΤΗΡΙΑΚΗ Α.Ε.Π.Ε.Υ.	30/11/2018
ΠΕΙΡΑΙΩΣ Α.Ε.Π.Ε.Υ.	16/02/2009
ΠΕΤΡΟΠΟΥΛΟΣ ΠΕΤΡΟΣ (ΚΟ)	Κύρια Αγορά
EUROBANK EQUITIES Α.Ε.Π.Ε.Υ.	01/04/2019
ΠΑΝΤΕΛΑΚΗΣ ΧΡΗΜΑΤΙΣΤΗΡΙΑΚΗ Α.Ε.Π.Ε.Υ	16/03/2020
ΠΛΑΙΣΙΟ COMPUTERS (ΚΟ)	Κύρια Αγορά
EUROBANK EQUITIES Α.Ε.Π.Ε.Υ.	02/03/2015
ΠΛΑΣΤΙΚΑ ΘΡΑΚΗΣ (ΚΟ)	Κύρια Αγορά
EUROBANK EQUITIES Α.Ε.Π.Ε.Υ.	26/03/2018
ΑΛΦΑ FINANCE ΜΟΝΟΠΡΟΣΩΠΗ ΑΕΠΕΥ	26/03/2018
ΣΑΡΑΝΤΗΣ ΓΡ. (ΚΟ)	Κύρια Αγορά
ΒΕΤΑ ΧΡΗΜΑΤΙΣΤΗΡΙΑΚΗ Α.Ε.Π.Ε.Υ.	14/05/2012
EUROBANK EQUITIES Α.Ε.Π.Ε.Υ.	24/10/2016
ΤΕΡΝΑ ΕΝΕΡΓΕΙΑΚΗ (ΚΟ)	Κύρια Αγορά
ΒΕΤΑ ΧΡΗΜΑΤΙΣΤΗΡΙΑΚΗ Α.Ε.Π.Ε.Υ.	08/03/2021
EUROBANK EQUITIES Α.Ε.Π.Ε.Υ.	24/05/2021
ΠΕΙΡΑΙΩΣ Α.Ε.Π.Ε.Υ.	09/12/2019
ΤΖΙΡΑΚΙΑΝ ΠΡΟΦΙΛ (ΚΟ)	Κύρια Αγορά
ΛΕΩΝ ΔΕΠΟΛΑΣ ΧΡΗΜΑΤΙΣΤΗΡΙΑΚΗ Α.Ε.Π.Ε.Υ.	19/07/2021

Γνωστοποιήσεις Συναλλαγών - Κατάλογος Υπόχρεων Προσώπων

Ημερομηνία Υποβολής [1]	Επωνυμία	Λόγος Υποβολής [2]	Υπόχρεος	Ιδιότητα Υποχρέου	Σχέση με τον Υπόχρεο	Ημερομηνία Συναλλαγής	Αγορά	Όγκος Συναλλαγών	Αξία Συναλλαγών	Φύση Συναλλαγής [3]	Είδος Χρηματικού μέσου	Παρατηρήσεις [4]
09/03/2022	AUTOHELLAS ANONYMOS TOYRISTIKH & EMPORIKH ETAIPEIA	B	ΕΥΓΥΧΙΟΣ ΒΑΣΙΛΑΚΗΣ	Διευθ.Σύμβουλος	Συνδεδόμενο Νομικό Πρόσωπο	08/03/2022	ΑΞΙΩΝ ΧΑ	5,000	47,308.51	A	Μετοχή	1
09/03/2022	EUROBANK ERGASIAS YΠΗΡΕΣΙΩΝ ΚΑΙ ΣΥΜΜΕΤΟΧΩΝ Α.Ε.	B	ΒΑΣΙΛΕΙΟΥ ΚΩΝΣΤΑΝΤΙΝΟΣ	Μέλος ΔΣ Εκτελεστικό	Συνδεδόμενο Νομικό Πρόσωπο	03/03/2022	ΑΞΙΩΝ ΧΑ	649,350	577,387.16	A	Μετοχή	1
09/03/2022	EUROBANK ERGASIAS YΠΗΡΕΣΙΩΝ ΚΑΙ ΣΥΜΜΕΤΟΧΩΝ Α.Ε.	B	ΒΑΣΙΛΕΙΟΥ ΚΩΝΣΤΑΝΤΙΝΟΣ	Μέλος ΔΣ Εκτελεστικό	Συνδεδόμενο Νομικό Πρόσωπο	03/03/2022	ΑΞΙΩΝ ΧΑ	649,350	580,216.89	Π	Μετοχή	1
09/03/2022	EUROBANK ERGASIAS YΠΗΡΕΣΙΩΝ ΚΑΙ ΣΥΜΜΕΤΟΧΩΝ Α.Ε.	B	ΒΑΣΙΛΕΙΟΥ ΚΩΝΣΤΑΝΤΙΝΟΣ	Μέλος ΔΣ Εκτελεστικό	Συνδεδόμενο Νομικό Πρόσωπο	03/03/2022	ΑΞΙΩΝ ΧΑ	68,607	61,008.35	A	Μετοχή	1
09/03/2022	EUROBANK ERGASIAS YΠΗΡΕΣΙΩΝ ΚΑΙ ΣΥΜΜΕΤΟΧΩΝ Α.Ε.	B	ΒΑΣΙΛΕΙΟΥ ΚΩΝΣΤΑΝΤΙΝΟΣ	Μέλος ΔΣ Εκτελεστικό	Συνδεδόμενο Νομικό Πρόσωπο	03/03/2022	ΑΞΙΩΝ ΧΑ	93,086	83,144.28	Π	Μετοχή	1
09/03/2022	EUROBANK ERGASIAS YΠΗΡΕΣΙΩΝ ΚΑΙ ΣΥΜΜΕΤΟΧΩΝ Α.Ε.	B	ΒΑΣΙΛΕΙΟΥ ΚΩΝΣΤΑΝΤΙΝΟΣ	Μέλος ΔΣ Εκτελεστικό	Συνδεδόμενο Νομικό Πρόσωπο	03/03/2022	ΠΑΡΑΓΩΓΩΝ ΧΑ	200	17,710.00	Π	Παράγωγο	1
09/03/2022	EUROBANK ERGASIAS YΠΗΡΕΣΙΩΝ ΚΑΙ ΣΥΜΜΕΤΟΧΩΝ Α.Ε.	B	ΒΑΣΙΛΕΙΟΥ ΚΩΝΣΤΑΝΤΙΝΟΣ	Μέλος ΔΣ Εκτελεστικό	Συνδεδόμενο Νομικό Πρόσωπο	04/03/2022	ΑΞΙΩΝ ΧΑ	69,919	58,526.83	Π	Μετοχή	1
09/03/2022	EUROBANK ERGASIAS YΠΗΡΕΣΙΩΝ ΚΑΙ ΣΥΜΜΕΤΟΧΩΝ Α.Ε.	B	ΒΑΣΙΛΕΙΟΥ ΚΩΝΣΤΑΝΤΙΝΟΣ	Μέλος ΔΣ Εκτελεστικό	Συνδεδόμενο Νομικό Πρόσωπο	04/03/2022	ΑΞΙΩΝ ΧΑ	702,782	587,259.70	A	Μετοχή	1
09/03/2022	EUROBANK ERGASIAS YΠΗΡΕΣΙΩΝ ΚΑΙ ΣΥΜΜΕΤΟΧΩΝ Α.Ε.	B	ΒΑΣΙΛΕΙΟΥ ΚΩΝΣΤΑΝΤΙΝΟΣ	Μέλος ΔΣ Εκτελεστικό	Συνδεδόμενο Νομικό Πρόσωπο	04/03/2022	ΑΞΙΩΝ ΧΑ	208,942	174,179.59	A	Μετοχή	1
09/03/2022	EUROBANK ERGASIAS YΠΗΡΕΣΙΩΝ ΚΑΙ ΣΥΜΜΕΤΟΧΩΝ Α.Ε.	B	ΒΑΣΙΛΕΙΟΥ ΚΩΝΣΤΑΝΤΙΝΟΣ	Μέλος ΔΣ Εκτελεστικό	Συνδεδόμενο Νομικό Πρόσωπο	04/03/2022	ΠΑΡΑΓΩΓΩΝ ΧΑ	158	13,272.30	A	Παράγωγο	1
09/03/2022	EUROBANK ERGASIAS YΠΗΡΕΣΙΩΝ ΚΑΙ ΣΥΜΜΕΤΟΧΩΝ Α.Ε.	B	ΒΑΣΙΛΕΙΟΥ ΚΩΝΣΤΑΝΤΙΝΟΣ	Μέλος ΔΣ Εκτελεστικό	Συνδεδόμενο Νομικό Πρόσωπο	04/03/2022	ΠΑΡΑΓΩΓΩΝ ΧΑ	1,920	160,448.90	Π	Παράγωγο	1
09/03/2022	EUROBANK ERGASIAS YΠΗΡΕΣΙΩΝ ΚΑΙ ΣΥΜΜΕΤΟΧΩΝ Α.Ε.	B	ΒΑΣΙΛΕΙΟΥ ΚΩΝΣΤΑΝΤΙΝΟΣ	Μέλος ΔΣ Εκτελεστικό	Συνδεδόμενο Νομικό Πρόσωπο	04/03/2022	ΑΞΙΩΝ ΧΑ	702,782	589,104.09	Π	Μετοχή	1
09/03/2022	EUROBANK ERGASIAS YΠΗΡΕΣΙΩΝ ΚΑΙ ΣΥΜΜΕΤΟΧΩΝ Α.Ε.	B	ΒΑΣΙΛΕΙΟΥ ΚΩΝΣΤΑΝΤΙΝΟΣ	Μέλος ΔΣ Εκτελεστικό	Συνδεδόμενο Νομικό Πρόσωπο	08/03/2022	ΑΞΙΩΝ ΧΑ	1,793,773	1,423,892.78	A	Μετοχή	1
09/03/2022	EUROBANK ERGASIAS YΠΗΡΕΣΙΩΝ ΚΑΙ ΣΥΜΜΕΤΟΧΩΝ Α.Ε.	B	ΒΑΣΙΛΕΙΟΥ ΚΩΝΣΤΑΝΤΙΝΟΣ	Μέλος ΔΣ Εκτελεστικό	Συνδεδόμενο Νομικό Πρόσωπο	08/03/2022	ΑΞΙΩΝ ΧΑ	1,793,773	1,422,176.92	Π	Μετοχή	1
09/03/2022	EUROBANK ERGASIAS YΠΗΡΕΣΙΩΝ ΚΑΙ ΣΥΜΜΕΤΟΧΩΝ Α.Ε.	B	ΒΑΣΙΛΕΙΟΥ ΚΩΝΣΤΑΝΤΙΝΟΣ	Μέλος ΔΣ Εκτελεστικό	Συνδεδόμενο Νομικό Πρόσωπο	08/03/2022	ΠΑΡΑΓΩΓΩΝ ΧΑ	77	6,157.70	Π	Παράγωγο	1
09/03/2022	EUROBANK ERGASIAS YΠΗΡΕΣΙΩΝ ΚΑΙ ΣΥΜΜΕΤΟΧΩΝ Α.Ε.	B	ΒΑΣΙΛΕΙΟΥ ΚΩΝΣΤΑΝΤΙΝΟΣ	Μέλος ΔΣ Εκτελεστικό	Συνδεδόμενο Νομικό Πρόσωπο	08/03/2022	ΠΑΡΑΓΩΓΩΝ ΧΑ	4	317.20	Π	Παράγωγο	1
09/03/2022	EUROBANK ERGASIAS YΠΗΡΕΣΙΩΝ ΚΑΙ ΣΥΜΜΕΤΟΧΩΝ Α.Ε.	B	ΒΑΣΙΛΕΙΟΥ ΚΩΝΣΤΑΝΤΙΝΟΣ	Μέλος ΔΣ Εκτελεστικό	Συνδεδόμενο Νομικό Πρόσωπο	08/03/2022	ΑΞΙΩΝ ΧΑ	58,925	47,292.00	A	Μετοχή	1
09/03/2022	ΓΕΝ. ΕΜΠΟΡΙΟΥ & ΒΙΟΜΗΧΑΝΙΑΣ	A	ΜΑΥΡΟΥΔΗ ΠΑΝΑΓΙΩΤΑ	Μέλος ΔΣ Εκτελεστικό	Ο ίδιος	08/03/2022	ΑΞΙΩΝ ΧΑ	2,793	2,967.38	A	Μετοχή	1

Σημειώσεις Γνωστοποιήσεων Συναλλαγών

Για περισσότερες πληροφορίες επί των γνωστοποιήσεων συναλλαγών επισκεφτείτε την ιστοσελίδα <http://athexgroup.gr/el/web/guest/companies-info-trade-notifications>

[1] - Η Ημερομηνία Υποβολής αφορά την Ημερομηνία που η Γνωστοποίηση παρελήφθη από το Χ.Α.

[2] - Λόγος Υποβολής: Α: Πρόσωπο που ασκεί Διευθυντικά καθήκοντα, Β: Πρόσωπο που έχει στενό δεσμό με πρόσωπο που ασκεί Διευθυντικά καθήκοντα.

[3] - Φύση Συναλλαγής: Α: Αγορά, Π: Πώληση.

[4] - Παρατηρήσεις: 1 - Λόγω Συμμετοχής σε ΑΜΚ, 2 - Λόγω Εξάσκησης Δικαιώματος Προαίρεσης αγοράς μετοχών που παρέχεται στο προσωπικό, 3 - Λόγω Δωρεάς, 4 - Λόγω Συγχώνευσης ή Διάσπασης κλπ, 5 - Λόγω Μετατροπής ή Ανταλλαγής Ομολογιών, 6 - Ανταλλαγή Λόγω Προαιρετικής Δημόσιας Πρότασης.

Υποκείμενη Αγορά				Αγορά Παραγώγων													
Ανωτ Τιμή	Κατωτ Τιμή	Τιμή κλεισ.	Μεταβ.	Μήνας Παράδοσης	Ανοιγμα	Ανωτ Τιμή	Κατωτ Τιμή	Τελ Τιμή	Τιμή κλεισ.	Τελευταία ζήτηση	Τελευταία προσφορά	Τιμή Εκκαθάρισης ¹	Υψηλό ζωής	Χαμηλό ζωής	Πράξεις	Όγκος	Ανοικτές θέσεις
FTSE/X.A. Large Cap				(Μονάδα Διαπραγμάτευσης: 1 Μονάδα Δείκτη x 2€, Χρηματικός Διακανονισμός)													
1,988.71	1,889.19	1,974.39	4.51%	Μάρτιος 2022	1,929.75	1,990.00	1,929.75	1,980.00	1,980.00	---	---	---	2,382.00	---	291	1,194	2,200
				Απρίλιος 2022	1,942.50	1,984.00	1,932.25	1,984.00	1,984.00	---	---	---	2,350.00	---	25	160	320
				Μάιος 2022	---	---	---	---	1,896.75	---	---	---	---	---	---	---	---
				Ιούνιος 2022	---	---	---	---	1,899.75	---	---	---	---	---	---	---	---
				Σεπτέμβριος 2022	---	---	---	---	1,909.25	---	---	---	---	---	---	---	---
				Δεκέμβριος 2022	---	---	---	---	1,919.00	---	---	---	---	---	---	---	---
FTSE/X.A. Τράπεζες				(Μονάδα Διαπραγμάτευσης: 1 Μονάδα Δείκτη x 15€, Χρηματικός Διακανονισμός)													
566.14	517.77	558.74	7.91%	Μάρτιος 2022	---	---	---	---	521.00	---	---	---	694.50	---	---	---	2
				Ιούνιος 2022	---	---	---	---	520.75	---	---	---	---	---	---	---	---
				Σεπτέμβριος 2022	---	---	---	---	523.25	---	---	---	---	---	---	---	---
				Δεκέμβριος 2022	---	---	---	---	526.00	---	---	---	---	---	---	---	---

Σημειώσεις Παραγώγων

Τις τιμές εκκαθάρισης και τις τελικές ανοικτές θέσεις μπορείτε να τις ανακτήσετε στο ακόλουθο path <http://www.helex.gr/el/web/guest/statistics-end-of-day-derivatives>

Υποκείμενη Αγορά				Αγορά Παραγώγων													
Ανωτ Τιμή	Κατωτ Τιμή	Τιμή κλεισ.	Μεταβ.	Μήνας Παράδοσης	Άνοιγμα	Ανωτ Τιμή	Κατωτ Τιμή	Τελ Τιμή	Τιμή κλεισ.	Τελευταία ζήτηση	Τελευταία προσφορά	Τιμή Εκκαθάρισης*	Υψηλό ζωής	Χαμηλό ζωής	Πράξεις	Όγκος	Ανοικτές θέσεις
(Μέγεθος Συμβολαίου: 100 Χρεόγραφα, Φυσική Παράδοση)																	
ALPHA ΥΠΗΡΕΣΙΩΝ ΣΥΜΜ (ΚΟ)				Μάρτιος 2022	1.01	1.08	1.01	1.07	1.07	---	---	---	1.45	---	441	13,365	67,804
1.0815	1.022	1.056	8.42%	Ιούνιος 2022	1.03	1.08	1.02	1.06	1.06	---	---	---	1.45	---	90	3,359	12,663
				Σεπτέμβριος 2022	---	---	---	---	1.02	---	---	---	1.27	---	---	---	---
				Δεκέμβριος 2022	---	---	---	---	0.989	---	---	---	---	---	---	---	---
(Μέγεθος Συμβολαίου: 100 Χρεόγραφα, Φυσική Παράδοση)																	
CENERGY HOLDINGS (ΚΑ)				Μάρτιος 2022	3.21	3.42	3.21	3.42	3.42	---	---	---	4.09	---	118	536	10,188
3.435	3.13	3.435	9.92%	Ιούνιος 2022	3.40	3.45	3.20	3.45	3.45	---	---	---	3.90	---	14	34	272
				Σεπτέμβριος 2022	---	---	---	---	3.16	---	---	---	---	---	---	---	---
				Δεκέμβριος 2022	---	---	---	---	3.17	---	---	---	---	---	---	---	---
(Μέγεθος Συμβολαίου: 100 Χρεόγραφα, Φυσική Παράδοση)																	
COCA-COLA HBC AG (ΚΟ)				Μάρτιος 2022	17.73	19.14	17.50	18.76	18.76	---	---	---	31.99	---	60	119	1,323
19.4	17.815	18.98	5.12%	Ιούνιος 2022	19.23	19.23	18.49	18.84	18.84	---	---	---	27.57	---	24	46	76
				Σεπτέμβριος 2022	---	---	---	---	18.25	---	---	---	---	---	---	---	---
				Δεκέμβριος 2022	---	---	---	---	18.34	---	---	---	---	---	---	---	---
(Μέγεθος Συμβολαίου: 100 Χρεόγραφα, Φυσική Παράδοση)																	
EUROBANK HOLDINGS (ΚΟ)				Μάρτιος 2022	0.832	0.862	0.822	0.850	0.850	---	---	---	1.17	---	241	5,481	44,963
0.86	0.818	0.845	6.96%	Ιούνιος 2022	0.845	0.866	0.825	0.854	0.854	---	---	---	1.15	---	36	460	2,341
				Σεπτέμβριος 2022	---	---	---	---	0.798	---	---	---	---	---	---	---	---
				Δεκέμβριος 2022	---	---	---	---	0.802	---	---	---	---	---	---	---	---
(Μέγεθος Συμβολαίου: 100 Χρεόγραφα, Φυσική Παράδοση)																	
FOURLIS ΣΥΜΜΕΤΟΧΩΝ (ΚΟ)				Μάρτιος 2022	3.70	3.80	3.64	3.78	3.78	---	---	---	4.53	---	35	123	2,310
3.82	3.66	3.755	4.02%	Ιούνιος 2022	3.79	3.80	3.77	3.80	3.80	---	---	---	4.14	---	15	61	53
				Σεπτέμβριος 2022	---	---	---	---	3.65	---	---	---	---	---	---	---	---
				Δεκέμβριος 2022	---	---	---	---	3.67	---	---	---	---	---	---	---	---
(Μέγεθος Συμβολαίου: 100 Χρεόγραφα, Φυσική Παράδοση)																	
INTRACOM HOLDINGS (ΚΟ)				Μάρτιος 2022	1.67	1.72	1.65	1.69	1.69	---	---	---	2.14	---	104	684	6,115
1.73	1.684	1.706	6.62%	Ιούνιος 2022	1.74	1.76	1.68	1.68	1.68	---	---	---	1.92	---	20	252	455
				Σεπτέμβριος 2022	---	---	---	---	1.62	---	---	---	---	---	---	---	---
				Δεκέμβριος 2022	---	---	---	---	1.63	---	---	---	---	---	---	---	---
(Μέγεθος Συμβολαίου: 100 Χρεόγραφα, Φυσική Παράδοση)																	
JUMBO (ΚΟ)				Μάρτιος 2022	13.60	13.65	13.56	13.62	13.62	---	---	---	14.38	---	48	216	1,118
13.7	13.4	13.65	3.02%	Ιούνιος 2022	13.53	13.60	13.53	13.60	13.60	---	---	---	13.94	---	4	14	4
				Σεπτέμβριος 2022	---	---	---	---	13.39	---	---	---	---	---	---	---	---
				Δεκέμβριος 2022	---	---	---	---	13.46	---	---	---	---	---	---	---	---

Σημειώσεις Παραγώγων

Τις τιμές εκκαθάρισης και τις τελικές ανοικτές θέσεις μπορείτε να τις ανακτήσετε στο ακόλουθο path <http://www.helex.gr/el/web/guest/statistics-end-of-day-derivatives>

Υποκείμενη Αγορά				Αγορά Παραγώγων										Ανοικτές θέσεις			
Ανωτ Τιμή	Κατωτ Τιμή	Τιμή κλεισ.	Μεταβ.	Μήνας Παράδοσης	Άνοιγμα	Ανωτ Τιμή	Κατωτ Τιμή	Τελ Τιμή	Τιμή κλεισ.	Τελευταία ζήτηση	Τελευταία προσφορά	Τιμή Εκκαθάρισης*	Υψηλό ζωής	Χαμηλό ζωής	Πράξεις	Όγκος	Ανοικτές θέσεις
(Μέγεθος Συμβολαίου: 100 Χρεόγραφα, Φυσική Παράδοση)																	
LAMDA DEVELOPMENT(ΚΟ)				Μάρτιος 2022	5.78	6.07	5.75	6.07	6.07	---	---	---	7.58	---	140	442	4,793
6.04	5.74	6.005	6.28%	Ιούνιος 2022	5.76	6.11	5.75	6.11	6.11	---	---	---	7.07	---	23	155	620
				Σεπτέμβριος 2022	---	---	---	---	5.71	---	---	---	---	---	---	---	---
				Δεκέμβριος 2022	---	---	---	---	5.74	---	---	---	---	---	---	---	---
(Μέγεθος Συμβολαίου: 100 Χρεόγραφα, Φυσική Παράδοση)																	
MARFIN INVESTMENT GROUP (ΚΟ)				Μάρτιος 2022	0.026	0.029	0.026	0.029	0.029	---	---	---	0.038	---	5	212	33,630
0.0284	0.0271	0.0284	7.17%	Ιούνιος 2022	0.028	0.028	0.028	0.028	0.028	---	---	---	0.028	---	1	110	---
				Σεπτέμβριος 2022	---	---	---	---	0.027	---	---	---	---	---	---	---	---
				Δεκέμβριος 2022	---	---	---	---	0.027	---	---	---	---	---	---	---	---
(Μέγεθος Συμβολαίου: 100 Χρεόγραφα, Φυσική Παράδοση)																	
TITAN CEMENT (ΚΑ)				Μάρτιος 2022	11.84	11.87	11.69	11.77	11.77	---	---	---	15.10	---	35	80	1,116
11.98	11.68	11.78	1.20%	Ιούνιος 2022	11.83	12.04	11.83	11.85	11.85	---	---	---	14.58	---	4	8	35
				Σεπτέμβριος 2022	---	---	---	---	11.76	---	---	---	---	---	---	---	---
				Δεκέμβριος 2022	---	---	---	---	11.82	---	---	---	---	---	---	---	---
(Μέγεθος Συμβολαίου: 100 Χρεόγραφα, Φυσική Παράδοση)																	
VIOHALCO SA/NV (ΚΑ)				Μάρτιος 2022	3.82	3.92	3.76	3.92	3.92	---	---	---	5.15	---	75	224	7,902
3.92	3.72	3.92	6.81%	Ιούνιος 2022	3.74	3.97	3.74	3.97	3.97	---	---	---	5.31	---	11	62	44
				Σεπτέμβριος 2022	---	---	---	---	3.71	---	---	---	---	---	---	---	---
				Δεκέμβριος 2022	---	---	---	---	3.73	---	---	---	---	---	---	---	---
(Μέγεθος Συμβολαίου: 100 Χρεόγραφα, Φυσική Παράδοση)																	
ΑΔΜΗ ΣΥΜΜΕΤΟΧΩΝ Α.Ε. (ΚΟ)				Μάρτιος 2022	2.21	2.31	2.19	2.28	2.28	---	---	---	2.62	---	41	148	4,731
2.325	2.175	2.29	6.02%	Ιούνιος 2022	2.24	2.25	2.24	2.25	2.25	---	---	---	2.25	---	3	17	---
				Σεπτέμβριος 2022	---	---	---	---	2.18	---	---	---	---	---	---	---	---
				Δεκέμβριος 2022	---	---	---	---	2.19	---	---	---	---	---	---	---	---
(Μέγεθος Συμβολαίου: 100 Χρεόγραφα, Φυσική Παράδοση)																	
ΓΕΚ ΤΕΡΝΑ (ΚΟ)				Μάρτιος 2022	8.21	8.38	8.21	8.29	8.29	---	---	---	10.10	---	24	141	5,990
8.39	8.1	8.29	2.35%	Ιούνιος 2022	8.27	8.29	8.26	8.29	8.29	---	---	---	9.56	---	4	7	225
				Σεπτέμβριος 2022	---	---	---	---	8.19	---	---	---	---	---	---	---	---
				Δεκέμβριος 2022	---	---	---	---	8.23	---	---	---	---	---	---	---	---
(Μέγεθος Συμβολαίου: 100 Χρεόγραφα, Φυσική Παράδοση)																	
ΔΕΗ (ΚΟ)				Μάρτιος 2022	7.41	7.71	7.36	7.57	7.57	---	---	---	10.69	---	181	807	14,937
7.72	7.335	7.64	6.11%	Ιούνιος 2022	7.50	7.72	7.39	7.72	7.72	---	---	---	9.47	---	24	218	526
				Σεπτέμβριος 2022	---	---	---	---	7.28	---	---	---	---	---	---	---	---
				Δεκέμβριος 2022	---	---	---	---	7.31	---	---	---	---	---	---	---	---

Σημειώσεις Παραγώγων

Τις τιμές εκκαθάρισης και τις τελικές ανοικτές θέσεις μπορείτε να τις ανακτήσετε στο ακόλουθο path <http://www.helex.gr/el/web/guest/statistics-end-of-day-derivatives>

Υποκείμενη Αγορά				Αγορά Παραγώγων													
Ανωτ Τιμή	Κατωτ Τιμή	Τιμή κλεισ.	Μεταβ.	Μήνας Παράδοσης	Άνοιγμα	Ανωτ Τιμή	Κατωτ Τιμή	Τελ Τιμή	Τιμή κλεισ.	Τελευταία ζήτηση	Τελευταία προσφορά	Τιμή Εκκαθάρισης*	Υψηλό ζωής	Χαμηλό ζωής	Πράξεις	Όγκος	Ανοικτές θέσεις
(Μέγεθος Συμβολαίου: 100 Χρεόγραφα, Φυσική Παράδοση)																	
ΕΘΝΙΚΗ ΤΡΑΠΕΖΑ (ΚΟ)				Μάρτιος 2022	2.79	2.88	2.74	2.87	2.87	---	---	---	3.83	---	398	6,376	25,344
2.89	2.761	2.865	7.71%	Ιούνιος 2022	2.80	2.89	2.78	2.87	2.87	---	---	---	3.79	---	69	603	1,392
				Σεπτέμβριος 2022	---	---	---	---	2.69	---	---	---	---	---	---	---	---
				Δεκέμβριος 2022	---	---	---	---	2.70	---	---	---	---	---	---	---	---
(Μέγεθος Συμβολαίου: 100 Χρεόγραφα, Φυσική Παράδοση)																	
ΕΛΛΑΚΤΩΡ (ΚΟ)				Μάρτιος 2022	1.25	1.25	1.25	1.25	1.25	---	---	---	1.54	---	18	260	10,897
1.269	1.23	1.241	0.89%	Ιούνιος 2022	---	---	---	---	1.21	---	---	---	1.36	---	---	---	1,487
				Σεπτέμβριος 2022	---	---	---	---	1.24	---	---	---	---	---	---	---	---
				Δεκέμβριος 2022	---	---	---	---	1.25	---	---	---	---	---	---	---	---
(Μέγεθος Συμβολαίου: 100 Χρεόγραφα, Φυσική Παράδοση)																	
ΕΛΛΗΝ. ΧΡΗΜΑΤΙΣΤΗΡΙΑ-Χ.Α. (ΚΟ)				Μάρτιος 2022	3.56	3.58	3.52	3.55	3.55	---	---	---	4.10	---	29	191	1,374
3.595	3.5	3.55	2.75%	Ιούνιος 2022	3.54	3.55	3.50	3.55	3.55	---	---	---	4.08	---	47	231	109
				Σεπτέμβριος 2022	---	---	---	---	3.49	---	---	---	---	---	---	---	---
				Δεκέμβριος 2022	---	---	---	---	3.51	---	---	---	---	---	---	---	---
(Μέγεθος Συμβολαίου: 100 Χρεόγραφα, Φυσική Παράδοση)																	
ΕΛΛΗΝΙΚΑ ΠΕΤΡΕΛΑΙΑ (ΚΟ)				Μάρτιος 2022	6.99	7.00	6.78	6.78	6.78	---	---	---	7.22	---	28	63	1,488
7.02	6.78	6.8	0.44%	Ιούνιος 2022	6.84	6.84	6.62	6.62	6.62	---	---	---	7.08	---	16	40	36
				Σεπτέμβριος 2022	---	---	---	---	6.84	---	---	---	---	---	---	---	---
				Δεκέμβριος 2022	---	---	---	---	6.88	---	---	---	---	---	---	---	---
(Μέγεθος Συμβολαίου: 100 Χρεόγραφα, Φυσική Παράδοση)																	
ΕΥΔΑΠ (ΚΟ)				Μάρτιος 2022	---	---	---	---	6.62	---	---	---	8.10	---	---	---	466
6.95	6.71	6.89	4.39%	Ιούνιος 2022	---	---	---	---	6.64	---	---	---	---	---	---	---	---
				Σεπτέμβριος 2022	---	---	---	---	6.67	---	---	---	---	---	---	---	---
				Δεκέμβριος 2022	---	---	---	---	6.70	---	---	---	---	---	---	---	---
(Μέγεθος Συμβολαίου: 100 Χρεόγραφα, Φυσική Παράδοση)																	
ΜΟΤΟΡ ΟΪΛ (ΚΟ)				Μάρτιος 2022	13.76	13.76	13.52	13.53	13.53	---	---	---	15.55	---	28	42	2,142
13.75	13.38	13.38	0.60%	Ιούνιος 2022	---	---	---	---	13.09	---	---	---	14.02	---	---	10	
				Σεπτέμβριος 2022	---	---	---	---	13.44	---	---	---	---	---	---	---	---
				Δεκέμβριος 2022	---	---	---	---	13.51	---	---	---	---	---	---	---	---
(Μέγεθος Συμβολαίου: 100 Χρεόγραφα, Φυσική Παράδοση)																	
ΜΥΤΙΛΗΝΑΙΟΣ (ΚΟ)				Μάρτιος 2022	14.22	14.24	14.09	14.11	14.11	---	---	---	16.25	---	90	459	6,100
14.25	14.07	14.07	1.52%	Ιούνιος 2022	14.18	14.29	14.12	14.17	14.17	---	---	---	15.69	---	27	157	292
				Σεπτέμβριος 2022	---	---	---	---	14.01	---	---	---	---	---	---	---	---
				Δεκέμβριος 2022	---	---	---	---	14.08	---	---	---	---	---	---	---	---

Σημειώσεις Παραγώγων

Τις τιμές εκκαθάρισης και τις τελικές ανοικτές θέσεις μπορείτε να τις ανακτήσετε στο ακόλουθο path <http://www.helex.gr/el/web/guest/statistics-end-of-day-derivatives>

Υποκείμενη Αγορά				Αγορά Παραγώγων										Ανοικτές θέσεις			
Ανωτ Τιμή	Κατωτ Τιμή	Τιμή κλεισ.	Μεταβ.	Μήνας Παράδοσης	Άνοιγμα	Ανωτ Τιμή	Κατωτ Τιμή	Τελ Τιμή	Τιμή κλεισ.	Τελευταία ζήτηση	Τελευταία προσφορά	Τιμή Εκκαθάρισης*	Υψηλό ζωής	Χαμηλό ζωής	Πράξεις	Όγκος	Ανοικτές θέσεις
ΟΛΠ (ΚΟ)				(Μέγεθος Συμβολαίου: 100 Χρεόγραφα, Φυσική Παράδοση)													
15.6	14.98	15.3	0.66%	Μάρτιος 2022	15.31	15.31	15.00	15.13	15.13	---	---	---	18.16	---	6	7	704
				Ιούνιος 2022	15.41	15.41	15.22	15.22	15.22	---	---	---	16.75	---	4	7	5
				Σεπτέμβριος 2022	---	---	---	---	15.36	---	---	---	---	---	---	---	---
				Δεκέμβριος 2022	---	---	---	---	15.44	---	---	---	---	---	---	---	---
ΟΠΑΠ (ΚΟ)				(Μέγεθος Συμβολαίου: 100 Χρεόγραφα, Φυσική Παράδοση)													
12.38	12.1	12.1	1.09%	Μάρτιος 2022	12.45	12.45	12.02	12.10	12.10	---	---	---	13.80	---	49	211	1,245
				Ιούνιος 2022	12.28	12.33	12.10	12.10	12.10	---	---	---	13.56	---	9	26	43
				Σεπτέμβριος 2022	---	---	---	---	12.10	---	---	---	---	---	---	---	---
				Δεκέμβριος 2022	---	---	---	---	12.16	---	---	---	---	---	---	---	---
ΟΤΕ (ΚΟ)				(Μέγεθος Συμβολαίου: 100 Χρεόγραφα, Φυσική Παράδοση)													
16.4	15.935	16.17	3.26%	Μάρτιος 2022	16.05	16.27	16.03	16.05	16.05	---	---	---	18.42	---	57	218	933
				Ιούνιος 2022	16.33	16.33	16.08	16.17	16.17	---	---	---	18.10	---	9	25	62
				Σεπτέμβριος 2022	---	---	---	---	15.83	---	---	---	---	---	---	---	---
				Δεκέμβριος 2022	---	---	---	---	15.91	---	---	---	---	---	---	---	---
ΠΕΙΡΑΙΩΣ FINANCIAL HOLD (ΚΟ)				(Μέγεθος Συμβολαίου: 100 Χρεόγραφα, Φυσική Παράδοση)													
1.297	1.21	1.29	9.32%	Μάρτιος 2022	1.22	1.29	1.22	1.29	1.29	---	---	---	1.72	---	215	4,198	28,413
				Ιούνιος 2022	1.27	1.28	1.23	1.27	1.27	---	---	---	1.68	---	33	1,740	3,658
				Σεπτέμβριος 2022	---	---	---	---	1.19	---	---	---	---	---	---	---	---
				Δεκέμβριος 2022	---	---	---	---	1.20	---	---	---	---	---	---	---	---
ΤΕΡΝΑ ΕΝΕΡΓΕΙΑΚΗ (ΚΟ)				(Μέγεθος Συμβολαίου: 100 Χρεόγραφα, Φυσική Παράδοση)													
13.56	13	13.42	4.03%	Μάρτιος 2022	13.00	13.59	13.00	13.52	13.52	---	---	---	13.89	---	38	181	1,426
				Ιούνιος 2022	13.19	13.61	13.19	13.40	13.40	---	---	---	13.61	---	17	160	213
				Σεπτέμβριος 2022	---	---	---	---	13.04	---	---	---	---	---	---	---	---
				Δεκέμβριος 2022	---	---	---	---	13.10	---	---	---	---	---	---	---	---

Σημειώσεις Παραγώγων

Τις τιμές εκκαθάρισης και τις τελικές ανοικτές θέσεις μπορείτε να τις ανακτήσετε στο ακόλουθο path <http://www.helex.gr/el/web/guest/statistics-end-of-day-derivatives>

FTSE/X.A. Large Cap

(Μονάδα Διαπραγμάτευσης: 1 Μονάδα Δείκτη x 2€ - Τρόπος Εξάσκησης: Ευρωπαϊκός, Χρηματικός Διακανονισμός)

Τιμή Εξάσκησης	Δικαιώματα Αγοράς													Δικαιώματα Πώλησης																			
	Μάρτιος 2022							Απρίλιος 2022						Λοιποί Μήνες		Μάρτιος 2022							Απρίλιος 2022						Λοιποί Μήνες		Τιμή Εξάσκησης		
	Άνοιγμα	Ανιγτ Τιμή	Καπιτ Τιμή	Τελ Τιμή	Τιμή κλεισ.	Όγκος	Ανοικτές θέσεις	Άνοιγμα	Ανιγτ Τιμή	Καπιτ Τιμή	Τελ Τιμή	Τιμή κλεισ.	Όγκος	Ανοικτές θέσεις	Όγκος	Ανοικτές θέσεις	Άνοιγμα	Ανιγτ Τιμή	Καπιτ Τιμή	Τελ Τιμή	Τιμή κλεισ.	Όγκος	Ανοικτές θέσεις	Άνοιγμα	Ανιγτ Τιμή	Καπιτ Τιμή	Τελ Τιμή	Τιμή κλεισ.	Όγκος	Ανοικτές θέσεις		Όγκος	Ανοικτές θέσεις
1,775	0.00	0.00	0.00	-	99.50	-	-	0.00	0.00	0.00	-	115.00	-	-			0.00	0.00	0.00	-	3.40	-	-	0.00	0.00	0.00	-	21.00	-	-			
1,800	0.00	0.00	0.00	-	78.00	-	-	0.00	0.00	0.00	-	97.50	-	-			0.00	0.00	0.00	-	6.80	-	-	0.00	0.00	0.00	-	28.25	-	-			1,800
1,825	0.00	0.00	0.00	-	58.50	-	-	0.00	0.00	0.00	-	81.50	-	-			0.00	0.00	0.00	-	12.50	-	-	0.00	0.00	0.00	-	37.25	-	-			1,825
1,850	0.00	0.00	0.00	-	42.00	-	-	0.00	0.00	0.00	-	67.00	-	-			0.00	0.00	0.00	-	20.75	-	-	0.00	0.00	0.00	-	48.00	-	-			1,850
1,875	0.00	0.00	0.00	-	28.50	-	-	0.00	0.00	0.00	-	54.50	-	-			0.00	0.00	0.00	-	32.25	-	-	0.00	0.00	0.00	-	60.50	-	-			1,875
1,900	0.00	0.00	0.00	-	18.50	-	2	0.00	0.00	0.00	-	43.75	-	-			0.00	0.00	0.00	-	47.25	-	1	55.00	55.00	55.00	55.00	55.00	3	-			1,900
1,925	0.00	0.00	0.00	-	11.25	-	-	120.00	120.00	120.00	120.00	120.00	1	1			0.00	0.00	0.00	-	65.00	-	-	0.00	0.00	0.00	-	90.00	-	-			1,925
1,950	58.00	63.00	58.00	63.00	63.00	2	20	0.00	0.00	0.00	-	26.75	-	20			40.00	63.00	33.50	33.50	33.50	6	20	0.00	0.00	0.00	-	107.00	-	-			1,950
1,975	0.00	0.00	0.00	-	3.40	-	-	78.00	78.00	78.00	78.00	78.00	25	-			0.00	0.00	0.00	-	107.00	-	-	0.00	0.00	0.00	-	126.00	-	-			1,975
2,000	35.00	35.00	31.00	31.00	31.00	10	20	78.00	78.00	78.00	78.00	78.00	1	-			0.00	35.00	0.00	-	130.00	-	21	108.00	108.00	108.00	108.00	108.00	20	20			2,000
2,050	0.00	0.00	0.00	-	0.35	-	-	0.00	0.00	0.00	-	8.40	-	-			0.00	0.00	0.00	-	179.00	-	20	0.00	0.00	0.00	-	189.00	-	20			2,050
2,100	0.00	0.00	0.00	-	0.06	-	2	0.00	0.00	0.00	-	4.30	-	1			0.00	0.00	0.00	-	229.00	-	-	0.00	0.00	0.00	-	235.00	-	20			2,100
2,150	0.00	0.00	0.00	-	0.01	-	4	0.00	0.00	0.00	-	2.10	-	-			0.00	0.00	0.00	-	279.00	-	40	0.00	0.00	0.00	-	282.00	-	-			2,150
2,200	0.00	0.00	0.00	-	0.01	-	26	0.00	0.00	0.00	-	0.96	-	5			0.00	0.00	0.00	-	329.00	-	20	0.00	0.00	0.00	-	331.00	-	20			2,200
2,250	0.00	0.00	0.00	-	0.01	-	54	0.00	0.00	0.00	-	0.42	-	22			0.00	0.00	0.00	-	379.00	-	60	0.00	0.00	0.00	-	380.00	-	5			2,250
2,300	0.00	0.00	0.00	-	0.01	-	94	0.00	0.00	0.00	-	0.17	-	43			0.00	0.00	0.00	-	429.00	-	50	0.00	0.00	0.00	-	430.00	-	3			2,300
2,350	0.00	0.00	0.00	-	0.01	-	49	0.00	0.00	0.00	-	0.07	-	1			0.00	0.00	0.00	-	478.00	-	101	0.00	0.00	0.00	-	480.00	-	-			2,350
2,400	0.00	0.00	0.00	-	0.01	-	21	0.00	0.00	0.00	-	0.03	-	-			0.00	0.00	0.00	-	528.00	-	20	0.00	0.00	0.00	-	530.00	-	20			2,400
2,450	0.00	0.00	0.00	-	0.01	-	20	0.00	0.00	0.00	-	0.01	-	-			0.00	0.00	0.00	-	578.00	-	-	0.00	0.00	0.00	-	580.00	-	-			2,450
2,500	0.00	0.00	0.00	-	0.02	-	-	0.00	0.00	0.00	-	0.06	-	-			0.00	0.00	0.00	-	628.00	-	-	0.00	0.00	0.00	-	629.00	-	-			2,500
2,550	0.00	0.00	0.00	-	0.03	-	-	0.00	0.00	0.00	-	0.02	-	-			0.00	0.00	0.00	-	678.00	-	-	0.00	0.00	0.00	-	679.00	-	-			2,550
2,600	0.00	0.00	0.00	-	0.01	-	-	0.00	0.00	0.00	-	0.01	-	-			0.00	0.00	0.00	-	728.00	-	-	0.00	0.00	0.00	-	729.00	-	-			2,600
2,650	0.00	0.00	0.00	-	0.14	-	-	0.00	0.00	0.00	-	0.06	-	-			0.00	0.00	0.00	-	778.00	-	-	0.00	0.00	0.00	-	779.00	-	-			2,650
Σύνολο:						12	312						27	93	0	0					6	353						23	108	0	0		
Αριθμός Πράξεων:							4						4		0						5						2		0				

ALPHA ΥΠΗΡΕΣΙΩΝ ΣΥΜΜ (ΚΟ)

(Μέγεθος Συμβολαίου: 100 Χρέεγραφα, Τρόπος Εξάσκησης: Αμερικάνικος, Φυσική Παράδοση)

Τιμή Εξάσκησης	Δικαιώματα Αγοράς													Δικαιώματα Πώλησης															
	Μάρτιος 2022						Απρίλιος 2022						Λοιποί Μήνες		Μάρτιος 2022						Απρίλιος 2022						Λοιποί Μήνες		Τιμή Εξάσκησης
	Άνοιγμα	Ανιγτ Τιμή	Κατωτ Τιμή	Τελ Τιμή	Τιμή κλεισ.	Όγκος	Άνοιγμα	Ανιγτ Τιμή	Κατωτ Τιμή	Τελ Τιμή	Τιμή κλεισ.	Όγκος	Άνοιγτ θέσεις	Όγκος	Άνοιγτ θέσεις	Άνοιγμα	Ανιγτ Τιμή	Κατωτ Τιμή	Τελ Τιμή	Τιμή κλεισ.	Όγκος	Άνοιγτ θέσεις	Όγκος	Άνοιγτ θέσεις	Όγκος	Άνοιγτ θέσεις			
0.650	0.000	0.000	0.000	0.324	-	-										0.000	0.000	0.000	0.001	-	-							0.007	
0.700	0.000	0.000	0.000	0.274	-	-	0.000	0.000	0.000	0.276	-	-				0.000	0.000	0.000	0.001	-	-	0.000	0.000	0.000	0.001	-	-	0.007	
0.750	0.000	0.000	0.000	0.224	-	-	0.000	0.000	0.000	0.226	-	-				0.000	0.000	0.000	0.001	-	-	0.000	0.000	0.000	0.001	-	-	0.008	
0.800	0.000	0.000	0.000	0.175	-	-	0.000	0.000	0.000	0.178	-	-				0.000	0.000	0.000	0.001	-	-	0.000	0.000	0.000	0.002	-	-	0.008	
0.850	0.000	0.000	0.000	0.126	-	-	0.000	0.000	0.000	0.133	-	-				0.000	0.000	0.000	0.001	-	-	0.000	0.000	0.000	0.007	-	-	0.009	
0.900	0.000	0.000	0.000	0.081	-	-	0.000	0.000	0.000	0.093	-	-				0.000	0.000	0.000	0.006	-	-	0.000	0.000	0.000	0.018	-	-	0.009	
0.950	0.000	0.000	0.000	0.044	-	-	0.000	0.000	0.000	0.061	-	-				0.000	0.000	0.000	0.020	-	-	0.000	0.000	0.000	0.035	-	-	0.010	
1.000	0.000	0.000	0.000	0.020	-	-	0.000	0.000	0.000	0.037	-	-				0.000	0.000	0.000	0.046	-	-	0.000	0.000	0.000	0.061	-	-	0.010	
1.100	0.000	0.000	0.000	0.002	-	-	0.000	0.000	0.000	0.011	-	-				0.000	0.000	0.000	0.128	-	-	0.000	0.000	0.000	0.135	-	-	0.011	
1.200	0.000	0.000	0.000	0.002	-	-	0.000	0.000	0.000	0.002	-	-				0.000	0.000	0.000	0.226	-	-	0.000	0.000	0.000	0.227	-	-	0.012	
1.300	0.000	0.000	0.000	0.001	-	250	0.000	0.000	0.000	0.002	-	-				0.000	0.000	0.000	0.326	-	-	0.000	0.000	0.000	0.326	-	-	0.013	
1.400	0.000	0.000	0.000	0.001	-	-	0.000	0.000	0.000	0.003	-	-				0.000	0.000	0.000	0.426	-	-	0.000	0.000	0.000	0.426	-	-	0.014	
1.500	0.000	0.000	0.000	0.001	-	-	0.000	0.000	0.000	0.001	-	-				0.000	0.000	0.000	0.526	-	-	0.000	0.000	0.000	0.526	-	-	0.015	
1.600	0.000	0.000	0.000	0.003	-	-	0.000	0.000	0.000	0.001	-	-				0.000	0.000	0.000	0.626	-	-	0.000	0.000	0.000	0.626	-	-	0.016	
1.700	0.000	0.000	0.000	0.001	-	-	0.000	0.000	0.000	0.003	-	-				0.000	0.000	0.000	0.726	-	-	0.000	0.000	0.000	0.726	-	-	0.017	
1.800	0.000	0.000	0.000	0.001	-	-	0.000	0.000	0.000	0.001	-	-				0.000	0.000	0.000	0.826	-	-	0.000	0.000	0.000	0.826	-	-	0.018	
1.900	0.000	0.000	0.000	0.001	-	-	0.000	0.000	0.000	0.001	-	-				0.000	0.000	0.000	0.926	-	-	0.000	0.000	0.000	0.926	-	-	0.019	
Σύνολα:					0	250					0	0	0	0						0	0					0	0		
Αριθμός Πράξεων:																				0.00						0	0		

ΔΕΗ (ΚΟ)

(Μέγεθος Συμβολαίου: 100 Χρέδγραφα, Τρόπος Εξάσκησης: Αμερικάνικος, Φυσική Παράδοση)

Τιμή Εξάσκησης	Δικαιώματα Αγοράς													Δικαιώματα Πώλησης													Τιμή Εξάσκησης				
	Μάρτιος 2022				Απρίλιος 2022				Λοιποί Μήνες		Μάρτιος 2022				Απρίλιος 2022				Λοιποί Μήνες												
	Άνοιγμα	Ανιγ. Τιμή	Κατωτ. Τιμή	Τελ. Τιμή	Τιμή κλεισ.	Όγκος	Άνοικτες θέσεις	Άνοιγμα	Ανιγ. Τιμή	Κατωτ. Τιμή	Τελ. Τιμή	Τιμή κλεισ.	Όγκος	Άνοικτες θέσεις	Όγκος	Άνοικτες θέσεις	Άνοιγμα	Ανιγ. Τιμή	Κατωτ. Τιμή	Τελ. Τιμή	Τιμή κλεισ.	Όγκος	Άνοικτες θέσεις	Όγκος	Άνοικτες θέσεις						
5.200	0.000	0.000	0.000	2.00	-	-	0.000	0.000	0.000	2.01	-	-	0.000	0.000	0.000	0.001	-	-	0.000	0.000	0.000	0.001	-	-	0.000	0.000	0.000	0.001	-	-	0.052
5.600	0.000	0.000	0.000	1.60	-	-	0.000	0.000	0.000	1.62	-	-	0.000	0.000	0.000	0.001	-	-	0.000	0.000	0.000	0.004	-	-	0.000	0.000	0.000	0.004	-	-	0.056
6.000	0.000	0.000	0.000	1.20	-	-	0.000	0.000	0.000	1.23	-	-	0.000	0.000	0.000	0.001	-	-	0.000	0.000	0.000	0.018	-	-	0.000	0.000	0.000	0.018	-	-	0.060
6.400	0.000	0.000	0.000	0.807	-	-	0.000	0.000	0.000	0.875	-	-	0.000	0.000	0.000	0.003	-	-	0.000	0.000	0.000	0.062	-	-	0.000	0.000	0.000	0.062	-	-	0.064
6.800	0.000	0.000	0.000	0.440	-	-	0.000	0.000	0.000	0.571	-	-	0.000	0.000	0.000	0.037	-	-	0.000	0.000	0.000	0.158	-	-	0.000	0.000	0.000	0.158	-	-	0.068
7.200	0.000	0.000	0.000	0.171	-	-	0.000	0.000	0.000	0.337	-	-	0.000	0.000	0.000	0.167	-	-	0.000	0.000	0.000	0.324	-	-	0.000	0.000	0.000	0.324	-	-	0.072
7.600	0.000	0.000	0.000	0.044	-	-	0.000	0.000	0.000	0.184	-	3	0.000	0.000	0.000	0.440	-	10	0.000	0.000	0.000	0.570	-	-	0.000	0.000	0.000	0.570	-	-	0.076
8.000	0.000	0.000	0.000	0.007	-	-	0.000	0.000	0.000	0.089	-	2	0.000	0.000	0.000	0.804	-	35	0.000	0.000	0.000	0.876	-	-	0.000	0.000	0.000	0.876	-	-	0.080
8.400	0.000	0.000	0.000	0.001	-	-	0.000	0.000	0.000	0.040	-	-	0.000	0.000	0.000	1.20	-	-	0.000	0.000	0.000	1.23	-	-	0.000	0.000	0.000	1.23	-	-	0.084
8.800	0.000	0.000	0.000	0.001	-	3	0.000	0.000	0.000	0.016	-	-	0.000	0.000	0.000	1.60	-	-	0.000	0.000	0.000	1.61	-	-	0.000	0.000	0.000	1.61	-	-	0.088
9.200	0.000	0.000	0.000	0.001	-	11	0.000	0.000	0.000	0.006	-	-	0.000	0.000	0.000	2.00	-	-	0.000	0.000	0.000	2.00	-	-	0.000	0.000	0.000	2.00	-	-	0.092
9.600	0.000	0.000	0.000	0.004	-	-	0.000	0.000	0.000	0.002	-	-	0.000	0.000	0.000	2.40	-	-	0.000	0.000	0.000	2.40	-	-	0.000	0.000	0.000	2.40	-	-	0.096
10.000	0.000	0.000	0.000	0.001	-	-	0.000	0.000	0.000	0.001	-	-	0.000	0.000	0.000	2.80	-	-	0.000	0.000	0.000	2.80	-	-	0.000	0.000	0.000	2.80	-	-	0.100
11.000	0.000	0.000	0.000	0.001	-	-	0.000	0.000	0.000	0.001	-	-	0.000	0.000	0.000	3.80	-	-	0.000	0.000	0.000	3.80	-	-	0.000	0.000	0.000	3.80	-	-	0.110
12.000	0.000	0.000	0.000	0.001	-	-	0.000	0.000	0.000	0.001	-	-	0.000	0.000	0.000	4.80	-	-	0.000	0.000	0.000	4.80	-	-	0.000	0.000	0.000	4.80	-	-	0.120
13.000	0.000	0.000	0.000	0.001	-	-					-	-				5.80	-	-					-	-							0.130
14.000	0.000	0.000	0.000	0.001	-	-					-	-				6.80	-	-					-	-							0.140
15.000	0.000	0.000	0.000	0.001	-	-					-	-				7.80	-	-					-	-							0.150
16.000	0.000	0.000	0.000	0.001	-	-					-	-				8.80	-	-					-	-							0.160
Σύνολο:					0	14					0	5	0	0			0	45				0	6	0	0						
Αριθμός Πράξεων:					0						0		0				0.00					0		0							

ΕΘΝΙΚΗ ΤΡΑΠΕΖΑ (ΚΟ)

(Μέγεθος Συμβολαίου: 100 Χρεόγραφα, Τρόπος Εξάσκησης: Αμερικάνικος, Φυσική Παράδοση)

Τιμή Εξάσκησης	Δικαιώματα Αγοράς														Δικαιώματα Πώλησης														Τιμή Εξάσκησης
	Μάρτιος 2022						Απρίλιος 2022						Λοιποί Μήνες		Μάρτιος 2022						Απρίλιος 2022						Λοιποί Μήνες		
	Άνοιγμα	Άνω Τιμή	Κατω Τιμή	Τελ Τιμή	Τιμή κλεισ.	Όγκος	Άνοιγ. θέσεις	Άνοιγμα	Άνω Τιμή	Κατω Τιμή	Τελ Τιμή	Τιμή κλεισ.	Όγκος	Άνοιγ. θέσεις	Όγκος	Άνοιγ. θέσεις	Άνοιγμα	Άνω Τιμή	Κατω Τιμή	Τελ Τιμή	Τιμή κλεισ.	Όγκος	Άνοιγ. θέσεις	Όγκος	Άνοιγ. θέσεις	Όγκος	Άνοιγ. θέσεις		
1.600	0.000	0.000	0.000	1.06	-	-											0.000	0.000	0.000	0.001	-	-							0.016
1.700	0.000	0.000	0.000	0.961	-	-											0.000	0.000	0.000	0.001	-	-							0.017
1.800	0.000	0.000	0.000	0.861	-	-	0.000	0.000	0.000		0.864	-	-				0.000	0.000	0.000	0.001	-	-	0.000	0.000	0.000	0.001	-	-	0.018
1.900	0.000	0.000	0.000	0.761	-	-	0.000	0.000	0.000		0.764	-	-				0.000	0.000	0.000	0.001	-	-	0.000	0.000	0.000	0.001	-	-	0.019
2.000	0.000	0.000	0.000	0.661	-	-	0.000	0.000	0.000		0.665	-	-				0.000	0.000	0.000	0.001	-	-	0.000	0.000	0.000	0.001	-	-	0.020
2.200	0.000	0.000	0.000	0.461	-	-	0.000	0.000	0.000		0.470	-	-				0.000	0.000	0.000	0.001	-	-	0.000	0.000	0.000	0.006	-	-	0.022
2.400	0.000	0.000	0.000	0.264	-	-	0.000	0.000	0.000		0.295	-	-				0.000	0.000	0.000	0.002	-	-	0.000	0.000	0.000	0.030	-	-	0.024
2.600	0.000	0.000	0.000	0.098	-	-	0.000	0.000	0.000		0.158	-	-				0.000	0.000	0.000	0.037	-	-	0.000	0.000	0.000	0.093	-	-	0.026
2.800	0.000	0.000	0.000	0.018	-	-	0.000	0.000	0.000		0.072	-	-				0.000	0.000	0.000	0.156	-	300	0.000	0.000	0.000	0.207	-	-	0.028
3.000	0.000	0.000	0.000	0.001	-	-	0.000	0.000	0.000		0.027	-	-				0.000	0.000	0.000	0.341	-	-	0.000	0.000	0.000	0.363	-	-	0.030
3.200	0.000	0.000	0.000	0.001	-	-	0.000	0.000	0.000		0.009	-	-				0.000	0.000	0.000	0.540	-	-	0.000	0.000	0.000	0.545	-	-	0.032
3.400	0.000	0.000	0.000	0.002	-	-	0.000	0.000	0.000		0.002	-	50				0.000	0.000	0.000	0.740	-	-	0.000	0.000	0.000	0.740	-	-	0.034
3.600	0.000	0.000	0.000	0.003	-	-	0.000	0.000	0.000		0.001	-	-				0.000	0.000	0.000	0.940	-	2	0.000	0.000	0.000	0.940	-	-	0.036
3.800	0.000	0.000	0.000	0.005	-	-	0.000	0.000	0.000		0.003	-	-				0.000	0.000	0.000	1.14	-	-	0.000	0.000	0.000	1.14	-	-	0.038
4.000	0.000	0.000	0.000	0.001	-	-	0.000	0.000	0.000		0.001	-	-				0.000	0.000	0.000	1.34	-	-	0.000	0.000	0.000	1.34	-	-	0.040
4.400	0.000	0.000	0.000	0.001	-	-	0.000	0.000	0.000		0.002	-	-				0.000	0.000	0.000	1.74	-	-	0.000	0.000	0.000	1.74	-	-	0.044
4.800	0.000	0.000	0.000	0.001	-	-	0.000	0.000	0.000		0.004	-	-				0.000	0.000	0.000	2.14	-	-	0.000	0.000	0.000	2.14	-	-	0.048
5.200	0.000	0.000	0.000	0.001	-	-	0.000	0.000	0.000		0.001	-	-				0.000	0.000	0.000	2.54	-	-	0.000	0.000	0.000	2.54	-	-	0.052
5.600	0.000	0.000	0.000	0.001	-	-	0.000	0.000	0.000		0.001	-	-				0.000	0.000	0.000	2.94	-	-	0.000	0.000	0.000	2.94	-	-	0.056
Σύνολο:					0	0						0	50	0	0					0	302					0	0	0	300
Αριθμός Πράξεων:																					0.00					0		0	

ΟΠΑΠ (ΚΟ)

(Μέγεθος Συμβολαίου: 100 Χρέδγραφα, Τρόπος Εξάσκησης: Αμερικάνικος, Φυσική Παράδοση)

Τιμή Εξάσκησης	Δικαιώματα Αγοράς													Δικαιώματα Πώλησης																			
	Μάρτιος 2022						Απρίλιος 2022						Λοιποί Μήνες		Μάρτιος 2022						Απρίλιος 2022						Λοιποί Μήνες		Τιμή Εξάσκησης				
	Άνοιγμα	Ανιτ Τιμή	Καπιτ Τιμή	Τελ Τιμή	Τιμή κλεισ.	Όγκος	Άνοιγμα	Ανιτ Τιμή	Καπιτ Τιμή	Τελ Τιμή	Τιμή κλεισ.	Όγκος	Άνοιγτες θέσεις	Όγκος	Άνοιγτες θέσεις	Άνοιγμα	Ανιτ Τιμή	Καπιτ Τιμή	Τελ Τιμή	Τιμή κλεισ.	Όγκος	Άνοιγτες θέσεις	Άνοιγμα	Ανιτ Τιμή	Καπιτ Τιμή	Τελ Τιμή	Τιμή κλεισ.	Όγκος		Άνοιγτες θέσεις	Όγκος	Άνοιγτες θέσεις	
8.400	0.000	0.000	0.000		3.57	-	-									0.000	0.000	0.000		0.001	-	-											
8.800	0.000	0.000	0.000		3.17	-	-	0.000	0.000	0.000		3.19	-	-		0.000	0.000	0.000		0.001	-	-		0.000	0.000	0.000		0.001	-	-			0.088
9.200	0.000	0.000	0.000		2.78	-	-	0.000	0.000	0.000		2.79	-	-		0.000	0.000	0.000		0.001	-	-		0.000	0.000	0.000		0.002	-	-			0.092
9.600	0.000	0.000	0.000		2.38	-	-	0.000	0.000	0.000		2.39	-	-		0.000	0.000	0.000		0.001	-	-		0.000	0.000	0.000		0.001	-	-			0.096
10.000	0.000	0.000	0.000		1.98	-	-	0.000	0.000	0.000		1.99	-	-		0.000	0.000	0.000		0.001	-	-		0.000	0.000	0.000		0.003	-	-			0.100
11.000	0.000	0.000	0.000		0.981	-	-	0.000	0.000	0.000		1.06	-	-		0.000	0.000	0.000		0.005	-	-		0.000	0.000	0.000		0.066	-	-			0.110
12.000	0.000	0.000	0.000		0.199	-	-	0.000	0.000	0.000		0.380	-	-		0.000	0.000	0.000		0.223	-	-		0.271	0.277	0.271	0.277	0.277	20	0			0.120
13.000	0.000	0.000	0.000		0.007	-	-	0.000	0.000	0.000		0.083	-	-		0.000	0.000	0.000		1.03	-	20		0.000	0.000	0.000		1.09	-	-			0.130
14.000	0.000	0.000	0.000		0.001	-	11	0.000	0.000	0.000		0.010	-	-		0.000	0.000	0.000		2.03	-	-		0.000	0.000	0.000		2.03	-	-			0.140
15.000	0.000	0.000	0.000		0.001	-	-	0.000	0.000	0.000		0.001	-	-		0.000	0.000	0.000		3.03	-	-		0.000	0.000	0.000		3.03	-	-			0.150
16.000	0.000	0.000	0.000		0.001	-	-	0.000	0.000	0.000		0.001	-	-		0.000	0.000	0.000		4.03	-	-		0.000	0.000	0.000		4.03	-	-			0.160
17.000	0.000	0.000	0.000		0.001	-	-	0.000	0.000	0.000		0.001	-	-		0.000	0.000	0.000		5.03	-	-		0.000	0.000	0.000		5.03	-	-			0.170
18.000	0.000	0.000	0.000		0.001	-	-	0.000	0.000	0.000		0.001	-	-		0.000	0.000	0.000		6.03	-	-		0.000	0.000	0.000		6.03	-	-			0.180
19.000	0.000	0.000	0.000		0.002	-	-	0.000	0.000	0.000		0.001	-	-		0.000	0.000	0.000		7.03	-	-		0.000	0.000	0.000		7.03	-	-			0.190
Σύνολα:						0	11						0	0	0	0				0	20							20	0	0	0		
Αριθμός Πράξεων:							0						0	0	0						0.00							4	0				

ΟΤΕ (ΚΟ)

(Μέγεθος Συμβολαίου: 100 Χρεόγραφα, Τρόπος Εξάσκησης: Αμερικάνικος, Φυσική Παράδοση)

Τιμή Εξάσκησης	Δικαιώματα Αγοράς														Δικαιώματα Πώλησης														Τιμή Εξάσκησης		
	Μάρτιος 2022						Απρίλιος 2022						Λοιποί Μήνες		Μάρτιος 2022						Απρίλιος 2022						Λοιποί Μήνες				
	Άνοιγμα	Ανιγν. Τιμή	Καπιτ. Τιμή	Τελ. Τιμή	Τιμή κλεισ.	Όγκος	Άνοιγμα	Ανιγν. Τιμή	Καπιτ. Τιμή	Τελ. Τιμή	Τιμή κλεισ.	Όγκος	Άνοιγ. θέσεις	Όγκος	Άνοιγ. θέσεις	Άνοιγμα	Ανιγν. Τιμή	Καπιτ. Τιμή	Τελ. Τιμή	Τιμή κλεισ.	Όγκος	Άνοιγ. θέσεις	Άνοιγμα	Ανιγν. Τιμή	Καπιτ. Τιμή	Τελ. Τιμή	Τιμή κλεισ.	Όγκος		Άνοιγ. θέσεις	Όγκος
9.200	0.000	0.000	0.000	6.47	-	-					-	-			0.000	0.000	0.000	0.001	-	-	-	-									0.092
9.600	0.000	0.000	0.000	6.07	-	-					-	-			0.000	0.000	0.000	0.001	-	-	-	-									0.096
10.000	0.000	0.000	0.000	5.67	-	-					-	-			0.000	0.000	0.000	0.001	-	-	-	-									0.100
11.000	0.000	0.000	0.000	4.67	-	-	0.000	0.000	0.000	4.68	-	-			0.000	0.000	0.000	0.001	-	-	-	-	0.000	0.000	0.000	0.001	-	-			0.110
12.000	0.000	0.000	0.000	3.67	-	-	0.000	0.000	0.000	3.68	-	-			0.000	0.000	0.000	0.001	-	-	-	-	0.000	0.000	0.000	0.001	-	-			0.120
13.000	0.000	0.000	0.000	2.67	-	-	0.000	0.000	0.000	2.69	-	-			0.000	0.000	0.000	0.001	-	-	-	-	0.000	0.000	0.000	0.003	-	-			0.130
14.000	0.000	0.000	0.000	1.67	-	-	0.000	0.000	0.000	1.73	-	-			0.000	0.000	0.000	0.001	-	-	-	-	0.000	0.000	0.000	0.038	-	-			0.140
15.000	0.000	0.000	0.000	0.702	-	-	0.000	0.000	0.000	0.905	-	-			0.000	0.000	0.000	0.034	-	-	-	-	0.000	0.000	0.000	0.215	-	-			0.150
16.000	0.000	0.000	0.000	0.105	-	-	0.000	0.000	0.000	0.360	-	-			0.000	0.000	0.000	0.438	-	-	-	-	0.000	0.000	0.000	0.670	-	-			0.160
17.000	0.000	0.000	0.000	0.003	-	30	0.251	0.251	0.251	0.251	10	-			0.000	0.000	0.000	1.34	-	-	-	-	0.000	0.000	0.000	1.42	-	-			0.170
18.000	0.000	0.000	0.000	0.001	-	2	0.000	0.000	0.000	0.022	-	-			0.000	0.000	0.000	2.34	-	-	-	-	0.000	0.000	0.000	2.35	-	-			0.180
19.000	0.000	0.000	0.000	0.001	-	10	0.000	0.000	0.000	0.003	-	10			0.000	0.000	0.000	3.34	-	-	-	-	0.000	0.000	0.000	3.34	-	-			0.190
20.000	0.000	0.000	0.000	0.003	-	-	0.000	0.000	0.000	0.015	-	-			0.000	0.000	0.000	4.34	-	-	-	-	0.000	0.000	0.000	4.34	-	-			0.200
22.000	0.000	0.000	0.000	0.001	-	-	0.000	0.000	0.000	0.002	-	-			0.000	0.000	0.000	6.34	-	-	-	-	0.000	0.000	0.000	6.34	-	-			0.220
24.000	0.000	0.000	0.000	0.001	-	-	0.000	0.000	0.000	0.001	-	-			0.000	0.000	0.000	8.34	-	-	-	-	0.000	0.000	0.000	8.34	-	-			0.240
26.000	0.000	0.000	0.000	0.001	-	-	0.000	0.000	0.000	0.001	-	-			0.000	0.000	0.000	10.34	-	-	-	-	0.000	0.000	0.000	10.34	-	-			0.260
Σύνολο:					0	42					10	10	0	0							0	0									0
Αριθμός Πράξεων:													1	0							0.00									0	

ΠΕΙΡΑΙΩΣ FINANCIAL HOLD (ΚΟ)

(Μέγεθος Συμβολαίου: 100 Χρέογραφα, Τρόπος Εξάσκησης: Αμερικάνικος, Φυσική Παράδοση)

Τιμή Εξάσκησης	Δικαιώματα Αγοράς													Δικαιώματα Πώλησης																		
	Μάρτιος 2022						Απρίλιος 2022						Λοιποί Μήνες		Μάρτιος 2022						Απρίλιος 2022						Λοιποί Μήνες		Τιμή Εξάσκησης			
	Άνοιγμα	Ανιγτ Τιμή	Καπιτ Τιμή	Τελ Τιμή	Τιμή κλεισ.	Όγκος	Άνοιγμα	Ανιγτ Τιμή	Καπιτ Τιμή	Τελ Τιμή	Τιμή κλεισ.	Όγκος	Άνοιγτες θέσεις	Όγκος	Άνοιγτες θέσεις	Άνοιγμα	Ανιγτ Τιμή	Καπιτ Τιμή	Τελ Τιμή	Τιμή κλεισ.	Όγκος	Άνοιγτες θέσεις	Άνοιγμα	Ανιγτ Τιμή	Καπιτ Τιμή	Τελ Τιμή	Τιμή κλεισ.	Όγκος		Άνοιγτες θέσεις	Όγκος	Άνοιγτες θέσεις
0.150	0.000	0.000	0.000	1.03	-	-										0.000	0.000	0.000	0.072	-	-											
0.200	0.000	0.000	0.000	0.980	-	-										0.000	0.000	0.000	0.001	-	-											0.002
0.250	0.000	0.000	0.000	0.930	-	-										0.000	0.000	0.000	0.001	-	-											0.003
0.300	0.000	0.000	0.000	0.880	-	-										0.000	0.000	0.000	0.001	-	-											0.003
0.350	0.000	0.000	0.000	0.830	-	-										0.000	0.000	0.000	0.002	-	-											0.004
0.400	0.000	0.000	0.000	0.780	-	-										0.000	0.000	0.000	0.001	-	-											0.004
0.450	0.000	0.000	0.000	0.730	-	-										0.000	0.000	0.000	0.001	-	-											0.005
0.500	0.000	0.000	0.000	0.680	-	-										0.000	0.000	0.000	0.001	-	-											0.005
0.550	0.000	0.000	0.000	0.630	-	-										0.000	0.000	0.000	0.001	-	-											0.006
0.600	0.000	0.000	0.000	0.580	-	-										0.000	0.000	0.000	0.001	-	-											0.006
0.650	0.000	0.000	0.000	0.530	-	-										0.000	0.000	0.000	0.003	-	-											0.007
0.700	0.000	0.000	0.000	0.480	-	-										0.000	0.000	0.000	0.001	-	-											0.007
0.750	0.000	0.000	0.000	0.430	-	-										0.000	0.000	0.000	0.001	-	-											0.008
0.800	0.000	0.000	0.000	0.380	-	-										0.000	0.000	0.000	0.001	-	-											0.008
0.850	0.000	0.000	0.000	0.330	-	-	0.000	0.000	0.000	0.332	-	-				0.000	0.000	0.000	0.001	-	-	0.000	0.000	0.000	0.001	-	-					0.009
0.900	0.000	0.000	0.000	0.281	-	-	0.000	0.000	0.000	0.282	-	-				0.000	0.000	0.000	0.001	-	-	0.000	0.000	0.000	0.001	-	-					0.009
0.950	0.000	0.000	0.000	0.231	-	-	0.000	0.000	0.000	0.234	-	-				0.000	0.000	0.000	0.001	-	-	0.000	0.000	0.000	0.002	-	-					0.010
1.000	0.000	0.000	0.000	0.181	-	-	0.000	0.000	0.000	0.186	-	-				0.000	0.000	0.000	0.001	-	-	0.000	0.000	0.000	0.004	-	-					0.010
1.100	0.000	0.000	0.000	0.087	-	-	0.000	0.000	0.000	0.104	-	-				0.000	0.000	0.000	0.007	-	-	0.000	0.000	0.000	0.022	-	-					0.011
1.200	0.000	0.000	0.000	0.025	-	-	0.000	0.000	0.000	0.048	-	-				0.000	0.000	0.000	0.044	-	-	0.000	0.000	0.000	0.066	-	-					0.012
1.300	0.000	0.000	0.000	0.003	-	-	0.000	0.000	0.000	0.017	-	-				0.000	0.000	0.000	0.123	-	-	0.000	0.000	0.000	0.135	-	-					0.013
1.400	0.000	0.000	0.000	0.007	-	-	0.000	0.000	0.000	0.005	-	-				0.000	0.000	0.000	0.220	-	-	0.000	0.000	0.000	0.223	-	-					0.014
1.500	0.000	0.000	0.000	0.001	-	5	0.000	0.000	0.000	0.001	-	-				0.000	0.000	0.000	0.320	-	-	0.000	0.000	0.000	0.320	-	-					0.015
1.600	0.000	0.000	0.000	0.001	-	6	0.000	0.000	0.000	0.002	-	-				0.000	0.000	0.000	0.420	-	-	0.000	0.000	0.000	0.420	-	-					0.016
1.700	0.000	0.000	0.000	0.002	-	-	0.000	0.000	0.000	0.001	-	-				0.000	0.000	0.000	0.520	-	-	0.000	0.000	0.000	0.520	-	-					0.017
1.800	0.000	0.000	0.000	0.003	-	-	0.000	0.000	0.000	0.001	-	-				0.000	0.000	0.000	0.620	-	-	0.000	0.000	0.000	0.620	-	-					0.018
1.900	0.000	0.000	0.000	0.001	-	-	0.000	0.000	0.000	0.001	-	-				0.000	0.000	0.000	0.720	-	-	0.000	0.000	0.000	0.720	-	-					0.019
2.000	0.000	0.000	0.000	0.001	-	-	0.000	0.000	0.000	0.001	-	-				0.000	0.000	0.000	0.820	-	-	0.000	0.000	0.000	0.820	-	-					0.020
2.200	0.000	0.000	0.000	0.001	-	-	0.000	0.000	0.000	0.001	-	-				0.000	0.000	0.000	1.02	-	-	0.000	0.000	0.000	1.02	-	-					0.022
2.400	0.000	0.000	0.000	0.006	-	-	0.000	0.000	0.000	0.001	-	-				0.000	0.000	0.000	1.22	-	-	0.000	0.000	0.000	1.22	-	-					0.024
2.600	0.000	0.000	0.000	0.002	-	-										0.000	0.000	0.000	1.42	-	-											0.026
2.800	0.000	0.000	0.000	0.001	-	-										0.000	0.000	0.000	1.62	-	-											0.028
3.000	0.000	0.000	0.000	0.001	-	-										0.000	0.000	0.000	1.82	-	-											0.030
3.200	0.000	0.000	0.000	0.005	-	-										0.000	0.000	0.000	2.02	-	-											0.032
3.400	0.000	0.000	0.000	0.003	-	-										0.000	0.000	0.000	2.22	-	-											0.034
3.600	0.000	0.000	0.000	0.002	-	-										0.000	0.000	0.000	2.42	-	-											0.036

ΠΕΙΡΑΙΩΣ FINANCIAL HOLD (ΚΟ)

(Μέγεθος Συμβολαίου: 100 Χρέδγραφα, Τρόπος Εξάσκησης: Αμερικάνικος, Φυσική Παράδοση)

Τιμή Εξάσκησης	Δικαιώματα Αγοράς														Δικαιώματα Πώλησης														
	Μάρτιος 2022						Απρίλιος 2022						Λοιποί Μήνες		Μάρτιος 2022						Απρίλιος 2022						Λοιποί Μήνες		Τιμή Εξάσκησης
	Άνοιγμα	Ανιτ Τιμή	Καπιτ Τιμή	Τελ Τιμή	Τιμή κλεισ.	Όγκος	Άνοιγμα	Ανιτ Τιμή	Καπιτ Τιμή	Τελ Τιμή	Τιμή κλεισ.	Όγκος	Άνοιγτες θέσεις	Όγκος	Άνοιγτες θέσεις	Άνοιγμα	Ανιτ Τιμή	Καπιτ Τιμή	Τελ Τιμή	Τιμή κλεισ.	Όγκος	Άνοιγτες θέσεις	Όγκος	Άνοιγτες θέσεις	Όγκος	Άνοιγτες θέσεις			
3.800	0.000	0.000	0.000	0.001	-	-										0.000	0.000	0.000	2.62	-	-							0.038	
4.000	0.000	0.000	0.000	0.001	-	-										0.000	0.000	0.000	2.82	-	-							0.040	
4.400	0.000	0.000	0.000	0.001	-	-										0.000	0.000	0.000	3.22	-	-							0.044	
4.800	0.000	0.000	0.000	0.001	-	-										0.000	0.000	0.000	3.62	-	-							0.048	
5.200	0.000	0.000	0.000	0.001	-	-										0.000	0.000	0.000	4.02	-	-							0.052	
5.600	0.000	0.000	0.000	0.001	-	-										0.000	0.000	0.000	4.42	-	-							0.056	
6.000	0.000	0.000	0.000	0.001	-	-										0.000	0.000	0.000	4.82	-	-							0.060	
6.400	0.000	0.000	0.000	0.001	-	-										0.000	0.000	0.000	5.22	-	-							0.064	
6.800	0.000	0.000	0.000	0.001	-	-										0.000	0.000	0.000	5.62	-	-							0.068	
Σύνολο:						0	11																						
Αριθμός Πράξεων:						0																							

Προϊόν Δανεισμού	Υποκείμενος Τίτλος	Πολυμερείς Συναλλαγές[1]				Διμερείς Συναλλαγές[2]		Δανεισμός Τίτλων μέσω ΟΤC[3]	
		Ανοιχτές θέσεις[5]	Προσφερόμενη ποσότητα	Μ.Σ.Τ[4]	Όγκος συναλλαγών	Μ.Σ.Τ[4]	Όγκος συναλλαγών	Όγκος συναλλαγών	
ALPHABOR	ALPHA ΥΠΗΡΕΣΙΩΝ ΣΥΜΜ (ΚΟ)	77,200	---	---	---	---	---	57,529,343	
CENERBOR	CENERGY HOLDINGS (ΚΑ)	---	---	---	---	---	---	---	
ΕΕΕBOR	COCA-COLA HBC AG (ΚΟ)	16,231	---	---	198	9.50%	10,000	7.00%	70,546
EUROBBOR	EUROBANK HOLDINGS (ΚΟ)	98,700	---	---	---	---	---	---	49,077,867
FFGRPBOR	FOLLI-FOLLIE (ΚΟ)	---	---	---	---	---	---	---	900,530
FOYRKBOR	FOURLIS ΣΥΜΜΕΤΟΧΩΝ (ΚΟ)	8,669	---	---	970	5.12%	---	---	22,250
INTRKBOR	INTRACOM HOLDINGS (ΚΟ)	500	---	---	---	---	---	---	---
BELABOR	JUMBO (ΚΟ)	2,933	---	---	23,562	2.65%	---	---	762,910
LAMDABOR	LAMDA DEVELOPMENT(ΚΟ)	2,500	---	---	---	---	---	---	67,038
MIGBOR	MARFIN INVESTMENT GROUP (ΚΟ)	---	---	---	---	---	---	---	794,474
QUALBOR	QUALITY & RELIABILITY (ΚΟ)	---	---	---	---	---	---	---	---
QUESTBOR	QUEST ΣΥΜΜΕΤΟΧΩΝ (ΚΟ)	---	---	---	---	---	---	---	459
TITCBOR	TITAN CEMENT (ΚΑ)	8,800	---	---	1,000	2.65%	---	---	225,055
VIQBOR	VIOTALCO SA/NV (ΚΑ)	11,447	---	---	---	---	---	---	---
ADMIEBOR	ΑΔΜΗΕ ΣΥΜΜΕΤΟΧΩΝ Α.Ε. (ΚΟ)	6,700	---	---	---	---	---	---	2,280,509
AEGNBOR	ΑΕΡΟΠΟΡΙΑ ΑΙΓΑΙΟΥ (ΚΟ)	6,363	---	---	---	---	---	---	21,619
ALMYBOR	ΑΛΟΥΜΥΛ (ΚΟ)	---	---	---	---	---	---	---	---
GEKTERNABOR	ΓΕΚ ΤΕΡΝΑ (ΚΟ)	3,000	---	---	---	---	---	---	12,293
PPCBOR	ΔΕΗ (ΚΟ)	26,820	---	---	---	---	---	---	2,628,438
ΕΤΕBOR	ΕΘΝΙΚΗ ΤΡΑΠΕΖΑ (ΚΟ)	37,288	---	---	---	---	---	---	6,618,788
ELLAKTORBOR	ΕΛΛΑΚΤΩΡ (ΚΟ)	12,000	---	---	---	---	---	---	9,870
ΕΧΑΕBOR	ΕΛΛΗΝ. ΧΡΗΜΑΤΙΣΤΗΡΙΑ-Χ.Α. (ΚΟ)	3,200	---	---	6,500	2.84%	---	---	155,601
ELPEBOR	ΕΛΛΗΝΙΚΑ ΠΕΤΡΕΛΑΙΑ (ΚΟ)	23,900	---	---	5,000	2.65%	---	---	70,538
EYDAPBOR	ΕΥΔΑΠ (ΚΟ)	4,913	---	---	---	---	---	---	642,117
ΜΟΗBOR	ΜΟΤΟΡ ΟΪΛ (ΚΟ)	10,700	---	---	---	---	---	---	491,612
ΜΥΤΙΛBOR	ΜΥΤΙΛΗΝΑΙΟΣ (ΚΟ)	34,000	---	---	---	---	---	---	512,294
PPABOR	ΟΛΠ (ΚΟ)	1,464	---	---	---	---	---	---	66,287
ΟΡΑΡBOR	ΟΠΑΠ (ΚΟ)	75,559	---	---	19,258	2.65%	---	---	1,321,523
ΗΤΟBOR	ΟΤΕ (ΚΟ)	127,635	---	---	---	---	---	---	2,597,176
ΤΡΕΙRBOR	ΠΕΙΡΑΙΩΣ FINANCIAL HOLD (ΚΟ)	60,943	---	---	---	---	---	---	5,437,481
PLAISBOR	ΠΛΑΙΣΙΟ COMPUTERS (ΚΟ)	---	---	---	---	---	---	---	100

Σημειώσεις Προϊόντων Δανεισμού

[1] - Πολυμερείς Συμβάσεις Δανειοδοσίας των μεθόδων 8-1, 8-2 και 8-3-3 (σύμφ. Με Αποφ.17 ΔΣ του Χρηματιστηρίου).

[2] - Διμερείς Συμβάσεις Δανειοδοσίας των μεθόδων 8-3-1 και 8-3-2 (σύμφ. Με Αποφ. 20 ΔΣ του Χρηματιστηρίου).

[3] - Τα στοιχεία Συναλλαγές Δανεισμού Τίτλων μέσω ΟΤC δηλώνονται από τους χειριστές ΣΑΤ και αφορούν τις ποσότητες που έχουν καταγραφεί στο ΣΑΤ έως και τη προηγούμενη εργάσιμη ημέρα.

[4] - Μ.Σ.Τ: - Μέση Σταθμισμένη Τιμή (ως προς τα τεμάχια)

[5] - Τα στοιχεία αφορούν σε ανοιχτές θέσεις πριν την έναρξη της συνεδρίασης

Προϊόν Δανεισμού	Υποκείμενος Τίτλος	Πολυμερείς Συναλλαγές[1]					Διμερείς Συναλλαγές[2]		Δανεισμός Τίτλων μέσω ΟΤC[3]
		Ανοιχτές θέσεις[5]	Προσφερόμενη ποσότητα	Μ.Σ.Τ[4]	Όγκος συναλλαγών	Μ.Σ.Τ[4]	Όγκος συναλλαγών	Μ.Σ.Τ[4]	Όγκος συναλλαγών
SARBOR	ΣΑΡΑΝΤΗΣ ΓΡ. (ΚΟ)	---	---	---	---	---	---	---	11,390
TENERGYBOR	ΤΕΡΝΑ ΕΝΕΡΓΕΙΑΚΗ (ΚΟ)	22,901	---	---	---	---	---	---	162,936

Σημειώσεις Προϊόντων Δανεισμού

[1] - Πολυμερείς Συμβάσεις Δανειοδοσίας των μεθόδων 8-1, 8-2 και 8-3-3 (σύμφ. Με Αποφ.17 ΔΣ του Χρηματιστηρίου).

[2] - Διμερείς Συμβάσεις Δανειοδοσίας των μεθόδων 8-3-1 και 8-3-2 (σύμφ. Με Αποφ. 20 ΔΣ του Χρηματιστηρίου).

[3] - Τα στοιχεία Συναλλαγές Δανεισμού Τίτλων μέσω ΟΤC δηλώνονται από τους χειριστές ΣΑΤ και αφορούν τις ποσότητες που έχουν καταγραφεί στο ΣΑΤ έως και τη προηγούμενη εργάσιμη ημέρα.

[4] - Μ.Σ.Τ: - Μέση Σταθμισμένη Τιμή (ως προς τα τεμάχια)

[5] - Τα στοιχεία αφορούν σε ανοιχτές θέσεις πριν την έναρξη της συνεδρίασης

Κωδικό και ονομασίες Κλάδων Οικονομικής Δραστηριότητας του Χρηματιστηρίου Αθηνών

12003 - Διαπραγματεύσιμα Αμοιβαία Κεφάλαια	10101010 Υπηρεσίες Ηλεκτρονικών Υπολογιστών
10101015 Λογισμικό	10102030 Υλικό Υπολογιστών
15101010 Εξοπλισμός Τηλεπικοινωνιών	15102015 Υπηρεσίες Τηλεπικοινωνιών
20101010 Υγειονομικές Μονάδες	20101025 Υπηρεσίες Υγείας
20102010 Ιατρικός Εξοπλισμός	20103015 Φαρμακευτικά Προϊόντα
30101010 Τράπεζες	30202000 Διαφοροποιημένες Χρηματοοικονομικές Υπηρεσίες
30202010 Διαχείριση Κεφαλαίων & Θεματοφύλακες	30202015 Επενδυτικές Υπηρεσίες
30302010 Γενικές Ασφάλειες	30302015 Μεσίτες Ασφαλίσεων
30302025 Ασφάλειες Ιδιοκτησίας & Ζημιών	35101010 Συμμετοχές & Ανάπτυξη Ακίνητης Περιουσίας
35101015 Υπηρεσίες Ακίνητης Περιουσίας	35102000 Διαφοροποιημένες Α.Ε.Ε.Α.Π.
35102030 Α.Ε.Ε.Α.Π. Επαγγελματικών Χώρων	40201040 Υπηρεσίες Ενοικίασης και Χρηματοδοτικής Μίσθωσης
40202010 Κατασκευή Κατοικιών	40202015 Έπιπλα
40202020 Οικιακές Συσκευές	40203040 Ηλεκτρονική Ψυχαγωγία
40203045 Παιχνίδια	40204020 Ρούχα και Αξεσουάρ
40301010 Ψυχαγωγία	40301030 Εκδόσεις
40301035 Ραδιοτηλεοπτικοί Φορείς	40401010 Διαφοροποιημένοι Έμποροι
40401020 Εμπόριο Ενδυμάτων	40401025 Εμπόριο Προϊόντων Οικιακής Βελτίωσης
40401030 Εξειδικευμένο Λιανικό Εμπόριο	40501010 Αεροπορικές Εταιρείες
40501015 Ταξίδια & Τουρισμός	40501020 Τυχερά Παιχνίδια
40501025 Ξενοδοχεία & Πανσιόν	45101015 Απόσταση & Οιονοπαραγωγή
45101020 Αναψυκτικά	45102010 Γεωργεία, Αλιεία, Εκτροφή και Φυτείες
45102020 Τρόφιμα	45103010 Καπνός
45201010 Λιανικό & Χονδρικό Εμπόριο Τροφίμων	45201020 Είδη Προσωπικής Φροντίδας
50101010 Κατασκευές	50101030 Τσιμέντα
50101035 Άλλα Οικοδομικά Υλικά	50202010 Ηλεκτρικά Εξαρτήματα
50203000 Διαφοροποιημένες Βιομηχανίες	50203015 Πλαστικά
50203030 Υλικά Συσκευασίας	50204000 Μηχανήματα Βιομηχανικού Εξοπλισμού
50204020 Μηχανήματα Κατασκευών	50205010 Προμηθευτές Βιομηχανίας
50205020 Υποστηρικτικές Υπηρεσίες προς Επιχειρήσεις	50205030 Υπηρεσίες Μαζικής Εκτύπωσης
50206015 Εμπορικά Οχήματα & Ανταλλακτικά	50206030 Θαλάσσιες Μεταφορές
50206060 Υπηρεσίες Μεταφορών	55101000 Διαφοροποιημένα Υλικά
55101020 Κλωστοϋφαντουργικά Προϊόντα	55102000 Ορυχεία
55102010 Σίδηρος & Χάλυβας	55102015 Μεταλλουργία
55102035 Αλουμίνιο	60101000 Καθετοποιημένες Εταιρ. Πετρελαίου & Φυσικού Αερίου
60101020 Διυλιστήρια & Εμπορία Πετρελαιοειδών	65101010 Εναλλακτική Ηλεκτρική Ενέργεια
65101015 Συμβατική Ηλεκτρική Ενέργεια	65102030 Ύδρευση



ATHEX
Athens Stock Exchange

Λεωφ. Αθηνών 110 104 42 Αθήνα
110, Athinon Ave. GR 104 42 Athens
tel. (+30)210-33.66.800, fax (+30)210-33.66.101
www.athexgroup.gr