

22

Ημερήσιο Δελτίο  
Συναλλακτικής Δραστηριότητας

Daily Official List  
of Trading Activity

Τρίτη, 8 Μαρτίου, 2022

Έτος: 143 Αύξων Αριθμός Συνεδρίασης: 45



**ATHEXGROUP**  
Athens Exchange Group

**Αποποίηση Ευθύνης:**

Η εταιρεία Ελληνικά Χρηματιστήρια-Χρηματιστήριο Αθηνών Ανώνυμη Εταιρεία Συμμετοχών καταβάλλει κάθε δυνατή προσπάθεια ώστε να διασφαλίσει ότι οι πληροφορίες και τα λοιπά στοιχεία που εμφανίζονται στο Ημερήσιο Δελτίο Τιμών (Η.Δ.Τ.) είναι ορθά και πλήρη αλλά δεν έχει καμία ευθύνη για ενδεχόμενο λάθος ή παράλειψη στοιχείων και / ή ευθύνη σχετικά με την ακρίβεια, αξιοπιστία, επικαιροποίηση και πληρότητα των παραπάνω πληροφοριών και στοιχείων ή ευθύνη προερχόμενη άμεσα ή έμμεσα από την χρήση των παραπάνω πληροφοριών.

Η Εταιρία δεν έχει καμία ευθύνη για την ακρίβεια των στοιχείων που περιλαμβάνονται στις ανακοινώσεις των εισηγμένων εταιρειών. Πιθανές προσβολές δικαιωμάτων τρίτων από το περιεχόμενο των ανακοινώσεων συνιστούν αποκλειστική ευθύνη του αποστολέα των ανακοινώσεων.

Όλα τα αναγραφόμενα στο Η.Δ.Τ. στοιχεία παρέχονται μόνο για τους σκοπούς της πληροφόρησης και δεν συνιστούν παροχή επενδυτικών συμβουλών ή πρόσκληση για επένδυση σε κινητές αξίες που διαπραγματεύονται στο Χρηματιστήριο Αθηνών.

Αναγνωρίζεται και συμφωνείται ότι όλα τα δικαιώματα επί των πληροφοριών που εμφανίζονται στο Η.Δ.Τ. θα αποτελούν κυριότητα της εταιρίας και οποιοδήποτε άλλο δικαίωμα συμπεριλαμβανομένου του δικαιώματος πνευματικής ιδιοκτησίας, σήματος κλπ. ανήκουν στο Χρηματιστήριο Αθηνών.

Τα ανωτέρω στοιχεία αποτελούν ιδιοκτησία της Εταιρίας και προστατεύονται σύμφωνα με τις διατάξεις περί πνευματικής ιδιοκτησίας. Απαγορεύεται α) η με οποιοδήποτε τρόπο ή μέσο αναπαραγωγή, αναδημοσίευση, τροποποίηση, αντιγραφή, πώληση, μετάδοση ή διανομή του συνόλου ή μέρους τους, χωρίς αναφορά στην πηγή και β) η εμπορική εκμετάλλευση των στοιχείων από τρίτους.

Η Εταιρία δεν φέρει καμία ευθύνη προερχόμενη άμεσα ή έμμεσα από χρήση ή τυχόν αλλοίωση των ανωτέρω στοιχείων όταν αυτά χρησιμοποιούνται από

**Ελληνικά Χρηματιστήρια - Χρηματιστήριο Αθηνών Α.Ε. Συμμετοχών**

Λεωφόρος Αθηνών 110, 10442 Αθήνα, Τηλ: (210) 33.66.800, Fax: (210) 32.13.938

[www.athexgroup.gr](http://www.athexgroup.gr)

**Χρηματιστηριακό Κέντρο Θεσσαλονίκης**

Κατούνη 16-18, Θεσ/νίκη 546 25, Τηλ: (2310) 567.667, Fax: (2310) 530.455

**Συνεγγυητικό Κεφάλαιο Εξασφάλισης Επενδυτικών Υπηρεσιών**

Φειδίου 14-16, Αθήνα 106 78, Τηλ: (210) 33.04.682, Fax: (210) 33.04.155

**Επιτροπή Κεφαλαιαγοράς**

Κολοκοτρώνη 1 & Σταδίου 1, Αθήνα 105 62, Τηλ: (210) 33.77.100, Fax: (210) 33.77.173

**Πίνακας Περιεχομένων****Ενότητα 1: Στατιστικά Στοιχεία Χρεογράφων, Παραγώγων και Δανεισμού**

- Οι Αγορές Χρεογράφων Παραγώγων Δανεισμού
- Χρηματιστηριακοί Δείκτες
- Αναλυτικά Στοιχεία Συναλλαγών Αγοράς Χρεογράφων
- Στοιχεία Συναλλαγών Κλάδων Χρηματιστηρίου Αθηνών & Χρηματοοικονομικών Προϊόντων (Δ.Α.Κ.)
- Οι 10 Μετοχές με τη μεγαλύτερη Άνοδο & Πτώση
- Αναλυτικά Στοιχεία Συναλλαγών Αγοράς Παραγώγων

**Ενότητα 2: Αναλυτικά Στοιχεία Συναλλαγών Χρεογράφων**

- Αναλυτικά Στοιχεία Συναλλαγών Χρεογράφων
- Σημειώσεις Χρεογράφων

**Ενότητα 3: Στοιχεία Συναλλαγών Χρεογράφων**

- Στοιχεία Συναλλαγών Πακέτων
- Στοιχεία Συναλλαγών Δικαιωμάτων

- Στοιχεία Δανεισμού Τίτλων
- Στοιχεία Συναλλαγών Εκποιήσεων
- Στοιχεία Συναλλαγών Εκποιήσεων Ενσώματων Ονομαστικών Μετοχών
- Στοιχεία Ενεργητικού Διαπραγματεύσιμων Αμοιβαίων Κεφαλαίων (Δ.Α.Κ.)
- Χαρακτηριστικά Διαπραγματεύσιμων Αμοιβαίων Κεφαλαίων (Δ.Α.Κ.)

**Ενότητα 4: Ανακοινώσεις****Ενότητα 5: Ομόλογα Διαπραγματεύσιμα στην Αγορά Αξιών Σταθερού Εισοδήματος**

- Ομολογιακά Δάνεια Επιχειρήσεων – Οργανωμένη Αγορά (Μετατρέψιμα)
- Ομολογιακά Δάνεια Επιχειρήσεων – Οργανωμένη Αγορά (Μη Μετατρέψιμα)
- Ομόλογα Ελληνικού Δημοσίου
- Έντοκα Γραμμάτια & Zero Coupon Ομόλογα Ελληνικού Δημοσίου
- Ομόλογα Ελληνικού Δημοσίου Διαπραγματεύσιμα με τη Μέθοδο Εκφώνησης - Αντιφώνησης
- Ομόλογα Κρατικών Τραπεζών

**Ενότητα 6: Πρόσθετα Στοιχεία Ενημέρωσης**

- Πίνακας Μελών Χρηματιστηρίου Αθηνών και Μελών ΕΤ.ΕΚ.
- Πίνακας Μετοχών Υπό Ειδική Διαπραγμάτευση
- Γνωστοποιήσεις Συναλλαγών - Κατάλογος Υπόχρεων Προσώπων

**Ενότητα 7: Αναλυτικά Στοιχεία Συναλλαγών Αγοράς Παραγώγων**

- Συμβόλαια Μελλοντικής Εκπλήρωσης σε Δείκτες
- Συμβόλαια Μελλοντικής Εκπλήρωσης σε Μετοχές
- Δικαιώματα Προαίρεσης σε Δείκτες
- Δικαιώματα Προαίρεσης σε Μετοχές
- Στοιχεία Συναλλαγών Προϊόντων Δανεισμού

**Παράρτημα Α: Κωδικοί και ονομασίες Κλάδων Οικονομικής Δραστηριότητας του Χρηματιστηρίου Αθηνών**

**Οι Αγορές Χρεογράφων Παραγώγων Δανεισμού**

**Γενικός Δείκτης Τιμών και Αξία Συναλλαγών Μετοχών και Παραγώγων**

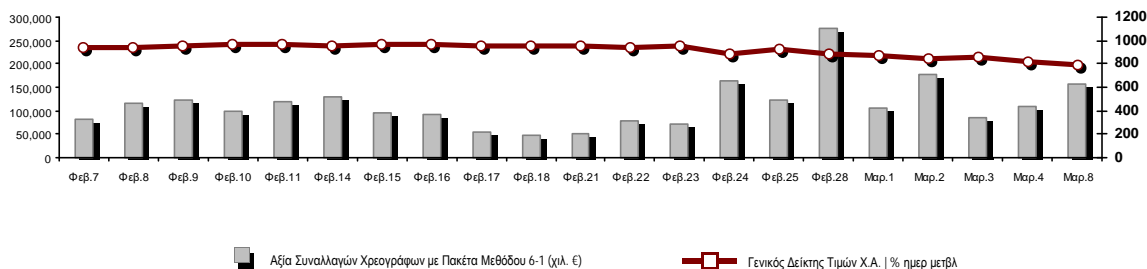

|  |            |        |  |                |
|--|------------|--------|--|----------------|
| <b>Κεφαλαιοποίηση Χ.Α. (εκατ €)**:</b>                               | 57,347.86  |        | <b>Συνολικές Ανοικτές Θέσεις σε Παράγωγα</b>             | 314,484        |
| Ημερήσια μεταβολή: εκατ. €   %                                       | -2,507.15  | -4.19% | Ανοικτές θέσεις σε ΣΜΕ επί Δεικτών   % ημερ μετβλ        | 3,226 16.34%   |
| Μέση ετήσια Κεφ/ποίηση: εκατ. €   % Μετβλ. Μέση προηγ. έτος          | 68,038.57  | 11.75% | Ανοικτές θέσεις σε ΣΜΕ επί μετοχών   % ημερ μετβλ        | 309,329 -3.34% |
| <b>Γενικός Δείκτης Τιμών Χ.Α.   % ημερ μετβλ</b>                     | 789.66     | -3.90% | Ανοικτές θέσεις σε Δικαιώματα επί Δεικτών   % ημερ μετβλ | 866 8.25%      |
| <b>Κεφαλαιοποίηση Γενικού Δείκτη (εκατ. €)</b>                       | 51,532.44  |        | Ανοικτές θέσεις σε Δικαιώματα επί μετοχών   % ημερ μετβλ | 1,063 0.09%    |
| Ημερήσια μεταβολή (εκατ. €)  | -2,417.21  |        |  |                |
| <b>Αξία Συναλλαγών Χρεογράφων με Πακέτα Μεθόδου 6-1 (χιλ. €)</b>     | 156,974.15 |        | <b>Πλήθος Συμβολαίων Παραγώγων:</b>                      | 75,273         |
| Ημερήσια μεταβολή: %   | 48,510.82  | 44.73% | Ημερήσια μεταβολή: τμχ   %                               | 7,535 11.12%   |
| Μέση Αξία Συν/γών ΥΙD: χιλ. €   % Μετβλ Μέση προηγ. έτος             | 93,668.16  | 34.10% | Μέσος Όγκος Συμβ. ΥΙD: % Μετβλ Μέσο προηγ. Έτος          | 36,160 -24.14% |
| <b>Αξία Συναλλαγών Πακέτων Μεθόδου 6-1 (χιλ. €)</b>                  | 11,616.50  |        | <b>Πλήθος Πράξεων Παραγώγων:</b>                         | 4,850          |
| <b>Αξία Συναλλαγών Πακέτων Μεθόδου 6-2 &amp; 6-3 (χιλ. €)</b>        | 27.50      |        | Ημερήσια μεταβολή: πλήθος   %                            | 808 19.99%     |
| <b>Αξία Συναλλαγών Ομολόγων (χιλ.€)</b>                              | 1,040.78   |        | Μέσο Πλήθος Πράξεων ΥΙD: % Μετβλ Μέσο προηγ. Έτος        | 2,246 6.14%    |
| <b>Όγκος Συναλλαγών Χρεογράφων με Πακέτα Μεθόδου 6-1 (χιλ. Τμχ)</b>  | 80,608.75  |        | <b>Συνολικές Ανοικτές Θέσεις σε Δανεισμό</b>             | 660,121        |
| Ημερήσια μεταβολή: χιλ. τμχ   %                                      | 32,191.20  | 66.49% | Ημερήσια μεταβολή: τμχ   %                               | 15,860 2.46%   |
| Μέσος Όγκος Συν/γών ΥΙD: % Μετβλ Μέσο προηγ. Έτος                    | 42,255.96  | 23.57% | <b>Πλήθος Συναλλαγών Δανεισμού (Πολυμερής/Διμερής)</b>   | 32,111         |
| <b>Όγκος Συναλλαγών Πακέτων Μεθόδου 6-1 (χιλ. Τεμάχια)</b>           | 1,489.69   |        | Ημερήσια μεταβολή: τμχ   %                               | 16,251         |
| <b>Όγκος Συναλλαγών Πακέτων Μεθόδου 6-2 &amp; 6-3 (χιλ. Τεμάχια)</b> | 10.00      |        | <b>Πλήθος Πολυμερών Συναλλαγών</b>                       | 32,111         |
| <b>Όγκος Συναλλαγών Ομολόγων</b>                                     | 1,100,000  |        | <b>Πλήθος Διμερών Συναλλαγών</b>                         | 0              |
| <b>Πλήθος Πράξεων Χρεογράφων με Πακέτα Μεθόδου 6-1</b>               | 75,458     |        | <b>Πλήθος Πράξεων Δανεισμού:</b>                         | 18             |
| Ημερήσια μεταβολή: πλήθος   %  | 21,309     | 39.35% | Ημερήσια μεταβολή: %                                     | 4              |
| Μέσο Πλήθος Πράξεων ΥΙD: % Μετβλ Μέσο προηγ. Έτος                    | 36,436     | 21.72% | <b>Πλήθος Πράξεων Πολυμερών Συναλλαγών</b>               | 18             |
| <b>Πλήθος πακέτων Μεθόδου 6-1</b>                                    | 9          |        | <b>Πλήθος Πράξεων Διμερών Συναλλαγών</b>                 | 0              |
| <b>Πλήθος πακέτων Μεθόδου 6-2 &amp; 6-3</b>                          | 1          |        |  |                |
| <b>Πλήθος συναλλαγών Ομολόγων</b>                                    | 166        |        |  |                |

**Κεφαλαιοποίηση Χ.Α. (εκατ €)\*\***

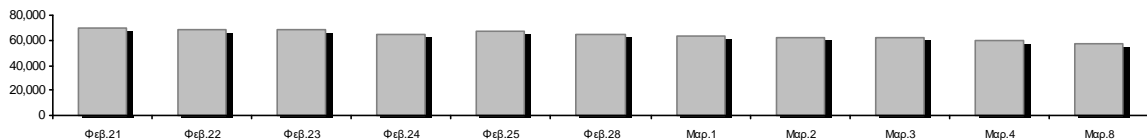

**Ημερήσια Διακύμανση Γενικού Δείκτη Τιμών Χρηματιστηρίου Αθηνών**

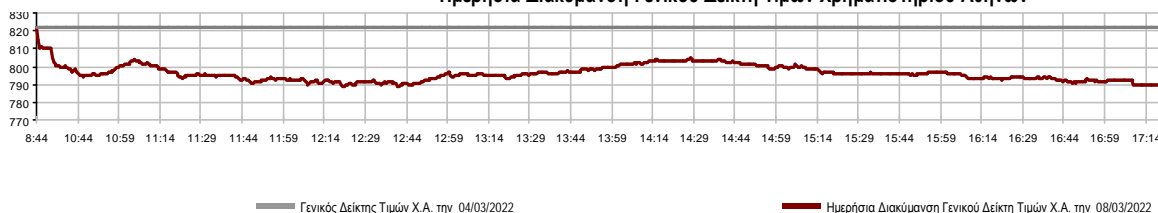

**Χρηματιστηριακοί Δείκτες**

| Όνομασία Δείκτη                                  | 08/03/2022 | 04/03/2022 | Δ μον.  | Δ %    | Κατώτερη | Ανώτερη  | Κατ.έτους | Ανωτ.έτους | Ετησ. μεταβ. |
|--|------------|------------|---------|--------|----------|----------|-----------|------------|--------------|
| Γενικός Δείκτης Τιμών Χ.Α.                       | 789.66 €   | 821.74     | -32.08  | -3.90% | 788.83   | 821.74   | 788.83    | 973.27     | -11.61% €    |
| Δείκτης ATHEX ESG                                | 891.11 €   | 931.30     | -40.19  | -4.32% | 888.47   | 931.30   | 888.47    | 1,131.24   | -12.07% €    |
| FTSE/Χ.Α. Large Cap                              | 1,889.19 € | 1,970.98   | -81.79  | -4.15% | 1,884.54 | 1,970.98 | 1,884.54  | 2,384.15   | -12.08% €    |
| FTSE/Χ.Α. Mid Cap                                | 1,408.06 € | 1,449.57   | -41.51  | -2.86% | 1,396.00 | 1,449.57 | 1,396.00  | 1,615.19   | -5.62% €     |
| FTSE/Χ.Α.-Χ.Α.Κ. Τραπεζικός Δείκτης              | 391.88 €   | 412.62     | -20.74  | -5.03% | 382.96   | 412.62   | 382.96    | 569.66     | -9.94% €     |
| FTSE/Χ.Α. Υψηλής Μερισματικής Απόδοσης           | 2,763.89 € | 2,895.21   | -131.32 | -4.54% | 2,762.75 | 2,895.21 | 2,762.75  | 3,292.03   | -10.96% €    |
| FTSE/Χ.Α. Διεθνούς Δραστηριοποίησης Plus         | 2,242.58 € | 2,266.71   | -24.13  | -1.06% | 2,205.66 | 2,266.71 | 2,205.66  | 2,580.30   | -5.51% €     |
| FTSE/Χ.Α. Mid & Small Cap Θεμελιωδών Μεγεθών     | 4,286.95 € | 4,372.93   | -85.98  | -1.97% | 4,269.17 | 4,372.93 | 4,269.17  | 4,966.14   | -8.17% €     |
| Δείκτης ATHEX Select Plus                        | 3,005.14 € | 3,101.62   | -96.48  | -3.11% | 2,990.50 | 3,101.62 | 2,990.50  | 3,578.04   | -11.23% €    |
| Δείκτης ATHEX Select                             | 4,096.82 € | 4,251.26   | -154.44 | -3.63% | 4,076.44 | 4,251.26 | 4,076.44  | 4,953.99   | -10.69% €    |
| FTSE/Χ.Α. Δείκτης Αγοράς                         | 458.48 €   | 479.72     | -21.24  | -4.43% | 457.78   | 479.72   | 457.78    | 586.15     | -14.48% €    |
| Δείκτης Συνολικής Απόδοσης Γενικού Δείκτη Χ.Α.   | 1,357.88 € | 1,413.05   | -55.17  | -3.90% | 1,356.45 | 1,413.05 | 1,356.45  | 1,673.61   | -11.43% €    |
| FTSE/Χ.Α. Large Cap Συνολικής Απόδοσης           | 2,944.22 € | 3,071.69   | -127.47 | -4.15% |          |          | 2,944.22  | 3,702.87   | -11.91% €    |
| FTSE/Χ.Α. Mid Cap Συνολικής Απόδοσης             | 1,809.60 € | 1,862.95   | -53.35  | -2.86% |          |          | 1,809.60  | 2,064.38   | -5.62% €     |
| FTSE/Χ.Α.-Χ.Α.Κ. Τραπεζικός Δείκτης Συνολ. Αποδ. | 337.43 €   | 355.29     | -17.86  | -5.03% |          |          | 337.43    | 485.90     | -9.93% €     |
| Ελληνικός Δείκτης Mid & Small Cap                | 1,245.69 € | 1,283.58   | -37.89  | -2.95% | 1,243.70 | 1,283.58 | 1,243.70  | 1,451.84   | -9.27% €     |
| FTSE/Χ.Α. Τράπεζες                               | 517.77 €   | 545.18     | -27.41  | -5.03% | 505.99   | 545.18   | 505.99    | 752.66     | -9.94% €     |
| FTSE/Χ.Α. Ασφάλειες                              | 3,036.00 € | 3,043.95   | -7.95   | -0.26% | 3,020.11 | 3,043.95 | 1,994.86  | 3,171.11   | 52.19% #     |
| FTSE/Χ.Α. Χρηματοοικονομικές Υπηρεσίες           | 696.28 €   | 722.19     | -25.91  | -3.59% | 691.33   | 722.19   | 691.33    | 831.60     | -7.04% €     |
| FTSE/Χ.Α. Βιομηχανικά Προϊόντα & Υπηρεσίες       | 3,389.86 € | 3,493.05   | -103.19 | -2.95% | 3,365.52 | 3,493.05 | 3,365.52  | 3,930.81   | -9.16% €     |
| FTSE/Χ.Α. Εμπόριο                                | 46.80 €    | 48.16      | -1.36   | -2.82% | 45.69    | 48.16    | 45.69     | 57.51      | -4.92% €     |
| FTSE/Χ.Α. Ακίνητης Περιουσίας                    | 3,948.68 € | 4,195.00   | -246.32 | -5.87% | 3,948.68 | 4,195.00 | 3,948.68  | 5,179.83   | -17.94% €    |
| FTSE/Χ.Α. Καταναλωτικά Προϊόντα & Υπηρεσίες      | 7,599.52 # | 7,520.45   | 79.07   | 1.05%  | 7,439.45 | 7,657.03 | 7,260.09  | 8,381.33   | 4.68% #      |
| FTSE/Χ.Α. Τρόφιμα & Ποτά                         | 6,812.46 € | 7,279.83   | -467.37 | -6.42% | 6,714.13 | 7,279.83 | 6,714.13  | 12,058.75  | -39.89% €    |
| FTSE/Χ.Α. Πρώτες Ύλες                            | 6,227.59 € | 6,588.06   | -360.47 | -5.47% | 6,227.37 | 6,588.06 | 6,227.37  | 8,197.29   | -15.82% €    |
| FTSE/Χ.Α. Κατασκευές & Υλικά                     | 2,592.12 € | 2,648.81   | -56.69  | -2.14% | 2,533.53 | 2,648.81 | 2,533.53  | 3,209.28   | -12.98% €    |
| FTSE/Χ.Α. Ενέργεια                               | 3,462.59 € | 3,547.88   | -85.29  | -2.40% | 3,462.59 | 3,547.88 | 3,443.49  | 3,854.94   | 0.55% #      |
| FTSE/Χ.Α. Ταξίδια & Αναψυχή                      | 1,894.73 € | 1,983.38   | -88.65  | -4.47% | 1,889.71 | 1,983.38 | 1,889.71  | 2,197.16   | -3.48% €     |
| FTSE/Χ.Α. Τεχνολογία                             | 1,912.96 € | 2,009.51   | -96.55  | -4.80% | 1,912.89 | 2,009.51 | 1,912.89  | 2,281.35   | -10.90% €    |
| FTSE/Χ.Α. Τηλεπικοινωνίες                        | 4,377.01 € | 4,750.20   | -373.19 | -7.86% | 4,377.01 | 4,750.20 | 4,377.01  | 5,159.73   | -3.71% €     |
| FTSE/Χ.Α. Υπηρεσίες Κοινής Ωφέλειας              | 4,248.91 € | 4,337.95   | -89.04  | -2.05% | 4,203.53 | 4,365.74 | 4,203.53  | 5,208.71   | -17.51% €    |
| FTSE/Χ.Α. Υγεία                                  | 439.27 €   | 451.72     | -12.45  | -2.76% | 418.89   | 451.72   | 418.89    | 611.35     | -20.49% €    |
| FTSE/Χ.Α. Προσωπικά Προϊόντα                     | 7,086.52 # | 7,029.50   | 57.02   | 0.81%  | 6,680.63 | 7,118.98 | 6,680.63  | 8,868.58   | -18.77% €    |
| Δείκτης Όλων των Μετοχών Χ.Α.                    | 200.98 €   | 209.78     | -8.80   | -4.19% | 200.98   | 200.98   | 200.98    | 248.43     | -12.64% €    |
| Ελληνικός Δείκτης Εταιρικών Ομολόγων             | 121.34 €   | 121.59     | -0.25   | -0.20% |          |          | 121.34    | 127.89     | -5.04% €     |
| Ελληνικός Δείκτης Τιμών Εταιρικών Ομολόγων       | 90.09 €    | 90.29      | -0.19   | -0.21% |          |          | 90.09     | 95.40      | -5.54% €     |

Σημείωση 1: Το κλείσιμο των Δεικτών FTSE/Med 100, Ελληνικός Δείκτης Εταιρικών Ομολόγων και, Ελληνικός Δείκτης Τιμών Εταιρικών Ομολόγων αφορούν την συνεδρίαση της 03/03/2022.

Σημείωση 2: Ο Ελληνικός Δείκτης Mid & Small Cap είναι Customized δείκτης υπολογιζόμενος από το Χρηματιστήριο Αθηνών.

**Αναλυτικά Στοιχεία Συναλλαγών Αγοράς Χρεογράφων**

|  | Όλα τα Χρεόγραφα | Κύρια Αγορά  | Επιτήρηση | Διαπραγματεύσιμα Αμοιβαία Κεφάλαια |
|--|------------------|--------------|-----------|------------------------------------|
| <b>Σύνολα</b>                          | 127              | 116          | 10        | 1                                  |
| Ανοδικές / Καθοδικές / Σταθερές:       | 13 / 106 / 8     | 11 / 100 / 5 | 2 / 5 / 3 | 0 / 1 / 0                          |
| <b>Κεφαλαιοποίηση Χ.Α. (εκατ €) **</b> | 57,347.86        | 57,115.18    | 232.68    |                                    |
| Μέση Ημερήσια Αξία Συν/γών (χιλ. €)    | 93,668.16        | 93,440.36    | 268.29    | 13.63                              |
| <b>Αξία Συναλλαγών</b>                 | 157,001.65       | 156,374.73   | 581.12    | 45.79                              |
| Κύριος Πίνακας:                        | 145,357.65       | 144,730.73   | 581.12    | 45.79                              |
| Προσυμφωνημένων Συναλλαγών 6_1_2_3:    | 11,644.00        | 11,644.00    | 0.00      | 0.00                               |
| Πίνακας Εκποιήσεων:                    | 0.00             | 0.00         | 0.00      | 0.00                               |
| Πίνακας Ειδικών Όρων:                  | 0.00             | 0.00         | 0.00      | 0.00                               |
| Μέσος Ημερήσιος Όγκος Συναλλαγών       | 42,255,964       | 41,310,176   | 955,396   | 630                                |
| <b>Όγκος Συναλλαγών</b>                | 80,618,749       | 76,817,109   | 3,799,269 | 2,371                              |
| Κύριος Πίνακας:                        | 79,119,057       | 75,317,417   | 3,799,269 | 2,371                              |
| Προσυμφωνημένων Συναλλαγών 6_1_2_3:    | 1,499,692        | 1,499,692    | 0         | 0                                  |
| Πίνακας Εκποιήσεων:                    | 0                | 0            | 0         | 0                                  |
| Πίνακας Ειδικών Όρων:                  | 0                | 0            | 0         | 0                                  |
| Μέσο Ημερήσιο Πλήθος Πράξεων           | 36,436           | 36,133       | 300       | 3                                  |
| <b>Αριθμός Πράξεων</b>                 | 75,459           | 74,868       | 577       | 14                                 |
| Κύριος Πίνακας:                        | 75,449           | 74,858       | 577       | 14                                 |
| Προσυμφωνημένων Συναλλαγών 6_1_2_3:    | 10               | 10           | 0         | 0                                  |
| Πίνακας Εκποιήσεων:                    | 0                | 0            | 0         | 0                                  |
| Πίνακας Ειδικών Όρων:                  | 0                | 0            | 0         | 0                                  |

**Στοιχεία Συναλλαγών Κλάδων Χρηματιστηρίου Αθηνών & Χρηματοοικονομικών Προϊόντων (Δ.Α.Κ.)**

| Κωδικός | Κλάδοι                                      | Ανοδικές / Καθοδικές / Σταθερές | Αριθμός Πράξεων | Όγκος Συναλλαγών | Αξία Συναλλαγών | % στη Συνολική Αξία |
|---------|---|---------------------------------|-----------------|------------------|-----------------|---------------------|
| 12000   | - Χρηματοοικονομικά Προϊόντα                | 0 / 1 / 0                       | 14              | 2,371            | 45,794.93       | 0.03%               |
| 3510    | - Ακίνητη Περιουσία                         | 0 / 8 / 1                       | 2,108           | 709,652          | 3,141,619.15    | 2.00%               |
| 3030    | - Ασφάλειες                                 | 0 / 2 / 0                       | 145             | 30,656           | 191,354.22      | 0.12%               |
| 5020    | - Βιομηχανικά Προϊόντα & Υπηρεσίες          | 0 / 19 / 1                      | 5,920           | 4,893,145        | 11,123,654.63   | 7.09%               |
| 4040    | - Εμπόριο                                   | 1 / 5 / 0                       | 1,364           | 355,783          | 1,165,637.11    | 0.74%               |
| 6010    | - Ενέργεια                                  | 0 / 4 / 0                       | 3,277           | 484,676          | 5,211,910.85    | 3.32%               |
| 4020    | - Καταναλωτικά Προϊόντα & Υπηρεσίες         | 2 / 6 / 1                       | 3,447           | 616,266          | 6,241,443.36    | 3.98%               |
| 5010    | - Κατασκευές & Υλικά Κατασκευών             | 1 / 10 / 1                      | 3,286           | 1,489,441        | 3,688,102.99    | 2.35%               |
| 4030    | - Μέσα Ενημέρωσης                           | 1 / 0 / 0                       | 9               | 1,058            | 466.48          | 0.00%               |
| 4520    | - Προσωπική Φροντίδα, Φάρμακα & Παντοπωλεία | 1 / 2 / 0                       | 300             | 57,145           | 213,037.37      | 0.14%               |
| 5510    | - Πρώτες Ύλες                               | 2 / 10 / 1                      | 2,256           | 729,773          | 1,727,924.51    | 1.10%               |
| 4050    | - Ταξίδια και Αναψυχή                       | 1 / 6 / 0                       | 5,012           | 1,612,438        | 11,524,528.93   | 7.34%               |
| 1010    | - Τεχνολογία                                | 3 / 8 / 0                       | 2,149           | 763,863          | 2,345,657.30    | 1.49%               |
| 1510    | - Τηλεπικοινωνίες                           | 0 / 2 / 0                       | 4,931           | 1,058,841        | 17,267,796.40   | 11.00%              |
| 3010    | - Τράπεζες                                  | 0 / 6 / 0                       | 32,937          | 63,061,727       | 72,448,999.24   | 46.15%              |
| 4510    | - Τρόφιμα, Ποτά & Καπνοβιομηχανίες          | 1 / 6 / 2                       | 1,460           | 265,025          | 4,443,112.60    | 2.83%               |
| 2010    | - Υγεία                                     | 0 / 3 / 0                       | 105             | 38,656           | 45,232.07       | 0.03%               |
| 6510    | - Υπηρεσίες Κοινής Ωφέλειας                 | 0 / 4 / 1                       | 5,898           | 2,214,077        | 15,363,032.20   | 9.79%               |
| 3020    | - Χρηματοοικονομικές Υπηρεσίες              | 0 / 4 / 0                       | 841             | 2,234,156        | 812,345.36      | 0.52%               |

**Οι 10 Μετοχές με τη μεγαλύτερη Άνοδο & Πτώση**

**Κύρια Αγορά**

| Μετοχές με τη μεγαλύτερη Θετική μεταβολή τιμής | Τιμή κλεισ.   | Μεταβ.   | Μετοχές με τη μεγαλύτερη Αρνητική μεταβολή τιμής | Τιμή κλεισ. | Μεταβ.    |
|--|---------------|----------|--|-------------|-----------|
| MEVACO (ΚΟ)                                    | 2.16          | 9.65% #  | QUEST ΣΥΜΜΕΤΟΧΩΝ (ΚΟ)                            | 16          | -11.50% α |
| JUMBO (ΚΟ)                                     | 13.25         | 1.92% #  | ΕΥΡΩΣΥΜΒΟΥΛΟΙ (ΚΟ)                               | 0.48        | -9.43% α  |
| INTRACOM HOLDINGS (ΚΟ)                         | 1.6           | 1.78% #  | IDEAL HOLDINGS (ΚΟ)                              | 2.85        | -9.24% α  |
| ΣΑΡΑΝΤΗΣ ΓΡ. (ΚΟ)                              | 7             | 1.45% #  | ΣΙΔΜΑ ΜΕΤΑΛΛΟΥΡΓΙΚΗ (ΚΟ)                         | 2.24        | -8.94% α  |
| ΚΤΗΜΑ Κ. ΛΑΖΑΡΙΔΗ (ΚΟ)                         | 1.77          | 1.14% #  | ΟΤΕ (ΚΟ)   | 15.66       | -7.88% α  |
| ΑΒΑΞ Α.Ε. (ΚΟ)                                 | 0.749         | 1.08% #  | ΤΖΙΡΑΚΙΑΝ ΠΡΟΦΙΛ (ΚΟ)                            | 2.44        | -7.58% α  |
|  |               |          | UNIBIOS (ΚΟ)                                     | 0.546       | -7.14% α  |
|  |               |          | ΠΕΙΡΑΙΩΣ FINANCIAL HOLD (ΚΟ)                     | 1.18        | -7.01% α  |
|  |               |          | ΙΑΤΡΙΚΟ ΑΘΗΝΩΝ (ΚΟ)                              | 1.475       | -6.94% α  |
|  |               |          | PREMIA (ΚΟ)                                      | 1.23        | -6.82% α  |
| Μετοχές με τη μεγαλύτερη Αξία Συναλλαγών       | Αξία (χιλ. €) | Μεταβ.   | Μετοχές με το μεγαλύτερο Όγκο Συναλλαγών         | Όγκος       | Μεταβ.    |
| ALPHA ΥΠΗΡΕΣΙΩΝ ΣΥΜΜ (ΚΟ)                      | 25,641.17     | -5.44% α | ALPHA ΥΠΗΡΕΣΙΩΝ ΣΥΜΜ (ΚΟ)                        | 26,283,588  | -5.44% α  |
| ΕΘΝΙΚΗ ΤΡΑΠΕΖΑ (ΚΟ)                            | 21,964.31     | -1.84% α | EUROBANK HOLDINGS (ΚΟ)                           | 22,207,005  | -6.04% α  |
| EUROBANK HOLDINGS (ΚΟ)                         | 17,630.68     | -6.04% α | ΕΘΝΙΚΗ ΤΡΑΠΕΖΑ (ΚΟ)                              | 8,386,984   | -1.84% α  |
| ΟΤΕ (ΚΟ)                                       | 17,229.88     | -7.88% α | ΠΕΙΡΑΙΩΣ FINANCIAL HOLD (ΚΟ)                     | 5,792,816   | -7.01% α  |
| ΔΕΗ (ΚΟ)                                       | 11,688.76     | -2.70% α | MARFIN INVESTMENT GROUP (ΚΟ)                     | 2,017,255   | -1.85% α  |
| ΟΠΑΠ (ΚΟ)                                      | 9,893.16      | -4.77% α | ΔΕΗ (ΚΟ)   | 1,611,788   | -2.70% α  |
| ΜΥΤΙΛΗΝΑΙΟΣ (ΚΟ)                               | 8,076.93      | -2.53% α | ΟΤΕ (ΚΟ)   | 1,054,218   | -7.88% α  |
| ΠΕΙΡΑΙΩΣ FINANCIAL HOLD (ΚΟ)                   | 6,904.76      | -7.01% α | ΟΠΑΠ (ΚΟ)  | 817,221     | -4.77% α  |
| JUMBO (ΚΟ)                                     | 5,634.17      | 1.92% #  | ΜΥΤΙΛΗΝΑΙΟΣ (ΚΟ)                                 | 581,914     | -2.53% α  |
| COCA-COLA HBC AG (ΚΟ)                          | 4,285.57      | -6.55% α | ΕΛΛΑΚΤΩΡ (ΚΟ)                                    | 536,976     | -1.60% α  |

Σημείωση: Απεικονίζονται οι Μετοχές που δεν ανήκουν στην Κατηγορία Επιτήρησης και πραγματοποιήσαν κατά τη διάρκεια της συνεδρίασης Αξία Συναλλαγών μεγαλύτερη από 10,000 Ευρώ.

**Αναλυτικά Στοιχεία Συναλλαγών Αγοράς Παραγώγων**

|                                | Αριθμός Πράξεων | Όγκος  | Ανοικτές θέσεις |
|--------------------------------|-----------------|--------|-----------------|
| <b>Σ.Μ.Ε. σε Δείκτες</b>       | 484             | 2,894  | 3,226           |
| FTSE/X.A. Τράπεζες             | 4               | 5      | 4               |
| FTSE/X.A. Large Cap            | 480             | 2,889  | 3,222           |
| <b>Σ.Μ.Ε. σε Μετοχές</b>       | 4,353           | 72,343 | 309,329         |
| ΑΔΜΗΕ ΣΥΜΜΕΤΟΧΩΝ Α.Ε. (ΚΟ)     | 55              | 327    | 4,988           |
| ΑΛΡΗΑ ΥΠΗΡΕΣΙΩΝ ΣΥΜΜ (ΚΟ)      | 924             | 31,660 | 76,543          |
| COCA-COLA HBC AG (ΚΟ)          | 135             | 389    | 1,372           |
| CENERGY HOLDINGS (ΚΑ)          | 138             | 675    | 10,973          |
| ΕΛΛΑΚΤΩΡ (ΚΟ)                  | 61              | 462    | 12,482          |
| EUROBANK HOLDINGS (ΚΟ)         | 226             | 7,208  | 44,945          |
| ΕΥΔΑΠ (ΚΟ)                     | 8               | 25     | 469             |
| FOURLIS ΣΥΜΜΕΤΟΧΩΝ (ΚΟ)        | 93              | 458    | 2,734           |
| ΓΕΚ ΤΕΡΝΑ (ΚΟ)                 | 50              | 269    | 6,372           |
| ΕΛΛΗΝ. ΧΡΗΜΑΤΙΣΤΗΡΙΑ-Χ.Α. (ΚΟ) | 24              | 125    | 1,488           |
| ΕΛΛΗΝΙΚΑ ΠΕΤΡΕΛΙΑΙΑ (ΚΟ)       | 73              | 190    | 1,577           |
| INTRACOM HOLDINGS (ΚΟ)         | 91              | 1,164  | 6,947           |
| JUMBO (ΚΟ)                     | 140             | 432    | 923             |
| LAMDA DEVELOPMENT(ΚΟ)          | 297             | 1,247  | 6,338           |
| MARFIN INVESTMENT GROUP (ΚΟ)   | 5               | 263    | 33,781          |
| ΜΟΤΟΡ ΟΪΛ (ΚΟ)                 | 157             | 406    | 2,523           |
| ΜΥΤΙΛΗΝΑΙΟΣ (ΚΟ)               | 225             | 802    | 6,766           |
| ΕΘΝΙΚΗ ΤΡΑΠΕΖΑ (ΚΟ)            | 626             | 13,570 | 25,679          |
| ΟΠΑΠ (ΚΟ)                      | 44              | 151    | 1,323           |
| ΟΤΕ (ΚΟ)                       | 101             | 416    | 887             |
| ΟΛΠ (ΚΟ)                       | 10              | 11     | 717             |
| ΠΕΙΡΑΙΩΣ FINANCIAL HOLD (ΚΟ)   | 320             | 9,120  | 31,447          |
| ΔΕΗ (ΚΟ)                       | 267             | 1,887  | 16,474          |
| ΤΕΡΝΑ ΕΝΕΡΓΕΙΑΚΗ (ΚΟ)          | 83              | 321    | 1,873           |
| ΤΙΤΑΝ CEMENT (ΚΑ)              | 65              | 265    | 1,335           |
| ΒΙΟΗΑΛCO SA/NV (ΚΑ)            | 135             | 500    | 8,373           |
| <b>Δικαιώματα σε Δείκτες</b>   | 12              | 33     | 866             |
| FTSE/X.A. Large Cap            | 12              | 33     | 866             |
| <b>Δικαιώματα σε Μετοχές</b>   | 1               | 3      | 1,063           |
| ΑΛΡΗΑ ΥΠΗΡΕΣΙΩΝ ΣΥΜΜ (ΚΟ)      | 0               | 0      | 250             |
| ΕΘΝΙΚΗ ΤΡΑΠΕΖΑ (ΚΟ)            | 0               | 0      | 652             |
| ΟΠΑΠ (ΚΟ)                      | 0               | 0      | 31              |
| ΟΤΕ (ΚΟ)                       | 0               | 0      | 52              |
| ΠΕΙΡΑΙΩΣ FINANCIAL HOLD (ΚΟ)   | 0               | 0      | 11              |
| ΔΕΗ (ΚΟ)                       | 1               | 3      | 67              |
| <b>Συνολική Δραστηριότητα</b>  | 4,850           | 75,273 | 314,484         |











| Πληθος<br>Χρεογράφων         | Ονομ.<br>Αξία | Μερίσματα [1] |      |      | Ημερ.Τελευτ.Αποκοπής<br>Μέρισμα [2] | Αποκοπή<br>Δικαίωμα | Σημ. | Χρεόγραφο                | Τιμή<br>κλεισίματος | % μεταβ. | Προηγ. Κλείσιμο-<br>ημ/νία | Άνοιγμα    | Κατωτ<br>Τιμή | Ανωτ<br>Τιμή | Τελ<br>Τιμή | Σταθμ<br>Τιμή | Τελευταία<br>ζήτηση<br>[7] | Τελευταία<br>προσφορά<br>[7] | Ρ/Ε<br>μετά φ. | Χρήσιμ<br>Όγκος | Πράξεις | Αξία<br>Συναλλαγών[8] | Χ.Α. Εταιρείας<br>(χιλ. €) [3,5] | Χαμηλό<br>έτους | Υψηλό<br>έτους | Κλάδος<br>[4] |  |
|------------------------------|---------------|---------------|------|------|-------------------------------------|---------------------|------|--------------------------|---------------------|----------|----------------------------|------------|---------------|--------------|-------------|---------------|----------------------------|------------------------------|----------------|-----------------|---------|-----------------------|----------------------------------|-----------------|----------------|---------------|--|
|                              |               | 2019          | 2020 | 2021 |                                     |                     |      |                          |                     |          |                            |            |               |              |             |               |                            |                              |                |                 |         |                       |                                  |                 |                |               |  |
| <b>Κατάσταση σε Αναστολή</b> |               |               |      |      |                                     |                     |      |                          |                     |          |                            |            |               |              |             |               |                            |                              |                |                 |         |                       |                                  |                 |                |               |  |
| 5,867,311                    | 0.300         | ---           | ---  | ---  | 11/08/2010                          | 28/04/2017          | 5243 | DIONIC (ΚΟ)              | 0.11                | ---      | 0.11                       | 30/06/2020 | ---           | ---          | ---         | ---           | ---                        | ---                          | ---            | ---             | ---     | ---                   | 645.40                           | 0.11            | 0.11           | 50205010      |  |
| 66,948,210                   | 0.300         | ---           | ---  | ---  | 22/09/2015                          | 22/09/2015          | 5179 | FOLLI-FOLLIE (ΚΟ)        | 4.8                 | ---      | 4.8                        | 24/05/2018 | ---           | ---          | ---         | ---           | ---                        | ---                          | ---            | ---             | ---     | ---                   | 321,351.41                       | 4.8             | 4.8            | 40401030      |  |
| 12,417,000                   | 0.310         | ---           | ---  | ---  | 27/08/2019                          | 28/08/2017          | 5233 | MLS ΠΛΗΡΟΦΟΡΙΚΗ (ΚΟ)     | 0.57                | ---      | 0.57                       | 12/05/2020 | ---           | ---          | ---         | ---           | ---                        | ---                          | ---            | ---             | ---     | ---                   | 7,077.69                         | 0.57            | 0.57           | 10101015      |  |
| 33,301,715                   | 0.320         | ---           | ---  | ---  | 27/06/2003                          | 08/07/2009          | 5241 | ΑΕΓΕΚ (ΚΟ)               | 0.035               | ---      | 0.035                      | 25/06/2020 | ---           | ---          | ---         | ---           | ---                        | ---                          | ---            | ---             | ---     | ---                   | 1,165.56                         | 0.035           | 0.035          | 50101010      |  |
| 77,126,446                   | 0.340         | ---           | ---  | ---  | 23/05/2005                          | 18/08/2011          | 5206 | Γ.Ε. ΔΗΜΗΤΡΙΟΥ (ΚΟ)      | 0.0125              | ---      | 0.0125                     | 30/04/2019 | ---           | ---          | ---         | ---           | ---                        | ---                          | ---            | ---             | ---     | ---                   | 964.08                           | 0.0125          | 0.0125         | 40202020      |  |
| 7,085,888                    | 1.59          | ---           | ---  | ---  | 02/07/1996                          | 06/09/2010          | 5216 | ΕΛΒΙΕΜΕΚ (ΚΟ)            | 2.6                 | ---      | 2.6                        | 30/09/2019 | ---           | ---          | ---         | ---           | ---                        | ---                          | ---            | ---             | ---     | ---                   | 18,423.31                        | 2.6             | 2.6            | 35101010      |  |
| 25,179,640                   | 0.600         | ---           | ---  | ---  | 08/08/1994                          | 19/09/2000          | 5191 | Ι. ΜΠΟΥΤΑΡΗΣ & ΥΙΟΣ (ΚΟ) | 0.026               | ---      | 0.026                      | 01/10/2018 | ---           | ---          | ---         | ---           | ---                        | ---                          | ---            | ---             | ---     | ---                   | 742.45                           | 0.026           | 0.026          | 45101015      |  |
| 1,540,000                    | 0.600         | ---           | ---  | ---  | 08/08/1994                          | 19/09/2000          | 5192 | Ι. ΜΠΟΥΤΑΡΗΣ & ΥΙΟΣ (ΠΟ) | 0.057               | ---      | 0.057                      | 01/10/2018 | ---           | ---          | ---         | ---           | ---                        | ---                          | ---            | ---             | ---     | ---                   | 742.45                           | 0.057           | 0.057          | 45101015      |  |

**Σημειώσεις Χρεογράφων**

**Κωδικός Κείμενο σημείωσης**

- ( ) - Προσαρμοσμένα Μέρισματα λόγω διανομής Δωρεάν μετοχών.
- \* - Τελευταία προσαρμοσμένη τιμή κλεισίματος.
- [1] - Καθαρά μερίσματα.
- [2] - Στη στήλη "Ημερ. Αποκοπής τελευταίου δικαιώματος" αναφέρεται η Ημερομηνία εισαγωγής για Νέες Εταιρείες.
- [3] - Η Χρηματιστηριακή αξία αναφέρεται στο σύνολο των μετοχών
- [4] - Η κωδικοποίηση των Κλάδων Οικονομικής Δραστηριότητας του Χ.Α. παρουσιάζονται στο Παράρτημα Α
- [5] - Η Χρηματιστηριακή Αξία αναφέρεται στο σύνολο των κατηγοριών μετοχών (εφόσον έχουν εισαχθεί περισσότερες της μιας κατηγορίες) και δεν αναφέρεται σε επιμέρους κατηγορίες μετοχών μιας εταιρείας.
- [6] - Ρ/Ε μεγαλύτερο του 100
- [7] - Τελευταία εικόνα του Βιβλίου Εντολών πριν το τέλος της συνεδρίασης
- [8] - Στην Αξία Συναλλαγών των Μετοχών περιλαμβάνονται όλοι οι τύποι Πακέτων

4750 - Μεταφορά στην Κατηγορία Επιτήρησης από 8/4/2011.

4912 - Μεταφορά στην κατηγορία Επιτήρησης από 31/7/2012.

4955 - Μεταφορά στην Επιτήρηση από 5/4/2013.

4957 - Μεταφορά στην Επιτήρηση από 5/4/2013.

4958 - Μεταφορά στην Επιτήρηση από 5/4/2013.

4959 - Μεταφορά στην Επιτήρηση από 5/4/2013.

5093 - Μεταφορά στην Κατηγορία Επιτήρησης από 8/4/2015.

5112 - Μεταφορά στην Κατηγορία Επιτήρησης από 15/04/2016.

5115 - Μεταφορά στην Κατηγορία Επιτήρησης από 15/04/2016.

5141 - Μεταφορά στην Κατηγορία Επιτήρησης από 10/05/2017.

5160 - Μεταφορά στην Κατηγορία Επιτήρησης από 15/04/2016.

5162 - Μεταφορά στην Κατηγορία Επιτήρησης από 21/12/2009.

5165 - Μεταφορά στην Κατηγορία Επιτήρησης από 15/02/2018.

5179 - Αναστολή διαπραγμάτευσης από 25/05/2018.

5191 - Αναστολή διαπραγμάτευσης από 02/10/2018.

5192 - Αναστολή διαπραγμάτευσης από 02/10/2018.

5193 - Μεταφορά στην κατηγορία Επιτήρησης από 25/10/2018.

5194 - Μεταφορά στην κατηγορία Επιτήρησης από 25/10/2018.

5197 - Μεταφορά στην κατηγορία Επιτήρησης από 07/11/2018.

5206 - Αναστολή διαπραγμάτευσης από 02/05/2019.

5216 - Αναστολή διαπραγμάτευσης από 01/10/2019.

5232 - Μεταφορά στην Κατηγορία Επιτήρησης από 08/04/2011.

5233 - Αναστολή διαπραγμάτευσης από 13/05/2020.

5241 - Αναστολή διαπραγμάτευσης από 26/06/2020

5243 - Αναστολή διαπραγμάτευσης από 01/07/2020.

5245 - Μεταφορά στη Κατηγορία Επιτήρησης από 09/07/2020.

5246 - Μεταφορά στην κατηγορία Επιτήρησης από 09/07/2020.

5248 - Μεταφορά στην κατηγορία Επιτήρησης από 06/09/2011.

5253 - Μεταφορά στην Επιτήρηση από 14/5/2021.

**Στοιχεία Συναλλαγών Πακέτων**

| Χρεόγραφο           | Όγκος πακέτου | Τιμή πακέτου | Αξία πακέτου | Ώρα έγκρισης | Σημείωση |
|---------------------|---------------|--------------|--------------|--------------|----------|
| ΔΕΗ (ΚΟ)            | 100,000       | 7.17         | 716,500.00   | 11:31:17     | 20       |
| ΔΕΗ (ΚΟ)            | 150,000       | 7.22         | 1,083,000.00 | 12:45:00     | 20       |
| ΕΘΝΙΚΗ ΤΡΑΠΕΖΑ (ΚΟ) | 612,515       | 2.61         | 1,596,826.61 | 13:17:35     | 20       |
| ΟΤΕ (ΚΟ)            | 100,000       | 16.59        | 1,659,000.00 | 14:14:28     | 20       |
| ΟΤΕ (ΚΟ)            | 118,460       | 16.59        | 1,965,251.40 | 14:21:19     | 20       |
| ΟΠΑΠ (ΚΟ)           | 50,000        | 12.14        | 607,000.00   | 14:23:06     | 20       |
| ΕΘΝΙΚΗ ΤΡΑΠΕΖΑ (ΚΟ) | 10,000        | 2.75         | 27,500.00    | 15:18:58     | 18       |
| ΟΤΕ (ΚΟ)            | 87,913        | 16.49        | 1,449,685.37 | 17:06:42     | 20       |
| ΔΕΗ (ΚΟ)            | 185,479       | 7.31         | 1,354,924.10 | 17:10:42     | 20       |
| ΜΥΤΙΛΗΝΑΙΟΣ (ΚΟ)    | 85,325        | 13.88        | 1,184,311.00 | 17:11:19     | 20       |

**Σημειώσεις πακέτων**

- 9 - Μέθοδος 6-1 / Ειδική Χρέωση
- 10 - Μέθοδος 6-1 / Ειδική Χρέωση, Αυθημερόν Διακανονισμός
- 14 - Μέθοδος 6-3 / Πακέτο Αποκατάστασης, Ατελής αγορά και Πώληση
- 18 - Μέθοδος 6-2 / SPOT 1
- 19 - Μέθοδος 6-2 / SPOT 2
- 20 - Μέθοδος 6-1 και Μέθοδος 6-1 Αυθημερόν Διακανονισμός
- 21 - Άλλη Προσυμφωνημένη

**Στοιχεία Συναλλαγών Δικαιωμάτων**

| Ημερ. αποκοπής | Έναρξη εξάσκησης | Λήξη εξάσκησης | Λήξη διαπραγμάτευσης | Δικαιώματα | Κατωτ Τιμή | Ανωτ Τιμή | Τιμή κλεισ. | Τελευταία ζήτηση | Τελευταία προσφορά | Όγκος | Πράξεις | Αξία Συναλλαγών |
|----------------|------------------|----------------|----------------------|------------|------------|-----------|-------------|------------------|--------------------|-------|---------|-----------------|
|----------------|------------------|----------------|----------------------|------------|------------|-----------|-------------|------------------|--------------------|-------|---------|-----------------|

**Δεν υπάρχουν Συναλλαγές Δικαιωμάτων.**



## Στοιχεία Συναλλαγών Εκποιήσεων

| Χρεόγραφα | Τύπος Χρεογράφου | Όγκος Συναλλαγών | Αριθμός Πράξεων | Αξία Συναλλαγών | Σημείωση |
|-----------|------------------|------------------|-----------------|-----------------|----------|
|-----------|------------------|------------------|-----------------|-----------------|----------|

Δεν πραγματοποιήθηκαν Εκποιήσεις Μετοχών.

## Σημειώσεις Εκποιήσεων

- 1 - Δημόσιος Ανοικτός Πλειστηριασμός
- 2 - Εκποίηση Ενσώματων Ονομαστικών Μετοχών
- 3 - Εκποίηση Αδιάθετων Κλασματικών Υπολοίπων

**Στοιχεία Ενεργητικού Διαπραγματεύσιμων Αμοιβαίων Κεφαλαίων (Δ.Α.Κ.)**

|                                | Ημερομηνία συναλλαγών | Δημιουργία / Εξαγορά | Αριθ. Μερ. (T-1) | Νέα Μερ. (T-1) | Εξαγορασθ. Μερ. (T-1) | Μερίδια (T) [1] | Αξία Ενεργητικού [2] | Καθαρή Τιμή | Μέρισμα /Μερίδιο | Ημερ. Αποκοπής |
|--------------------------------|-----------------------|----------------------|------------------|----------------|-----------------------|-----------------|----------------------|-------------|------------------|----------------|
| ALPHA ETF FTSE Athex Large Cap | 08/03/2022            | 5,000                | 882,175          | ---            | ---                   | 882,175         | 17,540,040.00        | 19.8827     | 0.71             | 01/07/2021     |

**Σημειώσεις Δ.Α.Κ.**

[1] - Αριθμ. μεριδίων (T) = Αριθμ. μεριδίων (T-1) + Νεοεκδιθέντα μερίδια (T-1) - Εξαγορασθέντα μερίδια (T-1)

[2] - Περιλαμβάνονται και τα μερίδια που δημιουργήθηκαν / εξαγοράσθηκαν την ημέρα T-1.

| Περιγραφή                                  | Στοιχεία  |
|--|---|
| Όνομασία Δ.Α.Κ.                            | ALPHA ETF FTSE Athex Large Cap  |
| Σύμβολο Δ.Α.Κ. (GR)                        | <b>ΑΔΑΚ</b>   |
| Σύμβολο Δ.Α.Κ. (EN)                        | AETF  |
| ISIN Δ.Α.Κ.                                | GRF000153004  |
| Κατηγορία Διαπραγμάτευσης                  | Διαπραγματέωσιμα Αμοιβαία Κεφάλαια (Δ.Α.Κ.)   |
| Τύπος Δ.Α.Κ.                               | Μετοχών   |
| Τρόπος διαχείρισης                         | Παθητικός   |
| Επενδυτική Στρατηγική                      | Σκοπός της επενδυτικής πολιτικής του Αμοιβαίου Κεφαλαίου είναι η αναπαραγωγή της αποδόσεως του Δείκτη FTSE/X.A. Large Cap του Χρηματιστηρίου Αθηνών σε όρους Ευρώ, ακολουθώντας πλήρως και πανομοιότυπως τη σύνθεση του υποκείμενου Δείκτη. |
| Εκδότης                                    | ΑΛΦΑ ASSET MANAGEMENT Α.Ε.Δ.Α.Κ.  |
| Εταιρεία Διαχείρισης                       | ΑΛΦΑ ASSET MANAGEMENT Α.Ε.Δ.Α.Κ.  |
| Ειδικοί Διαπραγματευτές                    | ΑΛΦΑ FINANCE Α.Χ.Ε.Π.Ε.Υ. , ΕΘΝΙΚΗ ΧΡΗΜΑΤΙΣΤΗΡΙΑΚΗ Α.Χ.Ε.Π.Ε.Υ.   |
| Θεματοφύλακας                              | ΑΛΦΑ ΤΡΑΠΕΖΑ Α.Ε.   |
| Σύμβολο Δείκτη (GR)                        | FTSE  |
| Σύμβολο Δείκτη (EN)                        | FTSE  |
| Όνομασία Δείκτη                            | FTSE/X.A. Large Cap   |
| ISIN Δείκτη                                | GRI99201A006  |
| Κλάσμα Δείκτη [1]                          | 1/100   |
| Αρχική Τιμή Μεριδίου                       | 21.76   |
| Συνολικός Αριθμός Μεριδίων [2]             | 882,175   |
| Ημερομηνία πρώτης Έκδοσης                  | 14/01/2008  |
| Ημερομηνία έναρξης Διαπραγμάτευσης         | 24/01/2008  |
| Νόμισμα Διαπραγμάτευσης                    | ΕΥΡΩ  |
| Νόμισμα Ενεργητικού                        | ΕΥΡΩ  |
| Αρχική Αξία Ενεργητικού [3]                | 3,000,000.00  |
| Αριθμ. Μεριδίων για Δημιουργία-Εξαγορά [4] | 5,000   |
| Αμοιβή Διαχείρισης                         | 0.375   |

**Σημειώσεις Δ.Α.Κ.**

- [1] - Το κλάσμα της τιμής του δείκτη που αποτελεί η τιμή της πρώτης έκδοσης
- [2] - Ο αριθμός μεριδίων που διαπραγματεύθηκαν στο Χρηματιστήριο την ημέρα T
- [3] - Η αξία του ενεργητικού κατά την έκδοση
- [4] - Ο αριθμός μεριδίων που απαιτείται κατά τη διαδικασία δημιουργίας εξαγοράς

08/03/2022

# Ανακοινώσεις

Η.Δ.Τ.

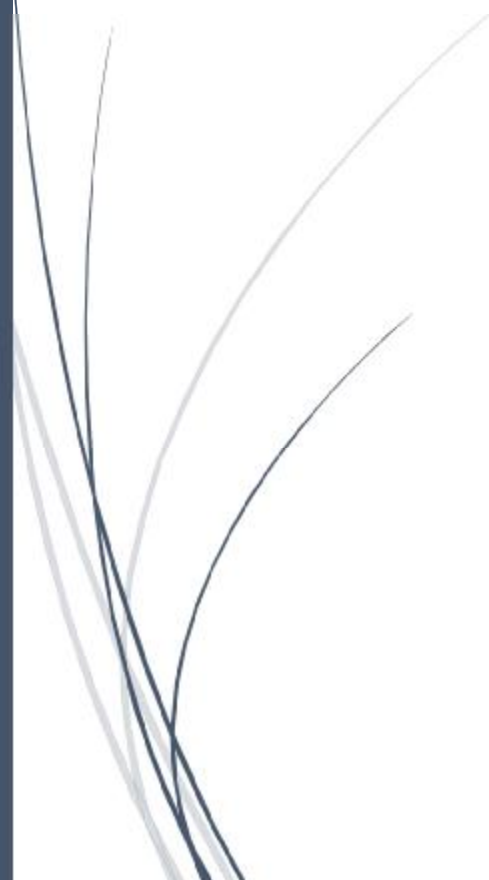

## ΑΝΑΚΟΙΝΩΣΕΙΣ

### ΓΝΩΣΤΟΠΟΙΗΣΕΙΣ ΕΤΑΙΡΕΙΩΝ

**From:** Ο.Π.Α.Π. ΑΕ  
**Posted At:** 04 March 2022 17:44  
**Conversation:** Οικονομικό Ημερολόγιο 2022  
**Posted To:** DOLAnnouncements  
  
**Subject:** Οικονομικό Ημερολόγιο 2022

Δείτε την ανακοίνωση.

[Ανακοίνωση](#)

**From:** LAMDA DEVELOPMENT A.E.  
**Posted At:** 04 March 2022 17:45  
**Conversation:** Ανακοίνωση ρυθμιζόμενης πληροφορίας N.3556/2007  
**Posted To:** DOLAnnouncements  
  
**Subject:** Ανακοίνωση ρυθμιζόμενης πληροφορίας N.3556/2007

Ανακοίνωση ρυθμιζόμενης πληροφορίας N.3556/2007

[Ανακοίνωση ρυθμιζόμενης πληροφορίας N.3556/2007](#)

From: Π.Γ. ΝΙΚΑΣ Α.Β.Ε.Ε.  
Posted At: 04 March 2022 18:03  
Conversation: Ανακοίνωση διάθεσης Πληροφοριακού Σημειώματος  
Posted To: DOLAnnouncements  
  
Subject: Ανακοίνωση διάθεσης Πληροφοριακού Σημειώματος

Δείτε την ανακοίνωση διάθεσης Πληροφοριακού Σημειώματος.

[Ανακοίνωση διάθεσης Πληροφοριακού Σημειώματος](#)  
[ANNOUNCEMENT APPROVAL AND PUBLICATION OF THE INFORMATION MEMORANDUM](#)

From: ΠΛΑΣΤΙΚΑ ΘΡΑΚΗΣ ΕΤΑΙΡΙΑ ΣΥΜΜΕΤΟΧΩΝ Α.Ε.Ε.  
Posted At: 04 March 2022 18:43  
Conversation: Ανακοίνωση Αγοράς Ιδίων Μετοχών  
Posted To: DOLAnnouncements  
  
Subject: Ανακοίνωση Αγοράς Ιδίων Μετοχών

**Πλαστικά Θράκης Εταιρεία Συμμετοχών Α.Ε.Ε.**

**4.3.2022**

Η εταιρεία Πλαστικά Θράκης Εταιρεία Συμμετοχών Α.Ε.Ε. ανακοινώνει ότι κατ' εφαρμογή του άρθρου 49 του ν. 4548/2018, του Κανονισμού (ΕΕ) 596/2014 του Ευρωπαϊκού Κοινοβουλίου και του Συμβουλίου της 16ης Απριλίου 2014 και του κατ' εξουσιοδότηση Κανονισμού (ΕΕ) 2016/1052 της 8ης Μαρτίου 2016 της Ευρωπαϊκής Επιτροπής, προέβη στις 4 Μαρτίου 2022 σε αγορά 3.000 ιδίων μετοχών μέσω του μέλους του Χρηματιστηρίου Αθηνών ΒΕΤΑ Χρηματιστηριακή Α.Ε.Π.Ε.Υ, με μέση τιμή κτήσης 5,24 Ευρώ ανά μετοχή και συνολική αξία της συναλλαγής 15.719,00 Ευρώ, σε εκτέλεση της σχετικής απόφασης της Τακτικής Γενικής Συνέλευσης των μετόχων της 21ης Μαΐου 2021.



From: SPACE HELLAS A.E.  
Posted At: 04 March 2022 18:49  
Conversation: ΑΝΑΚΟΙΝΩΣΗ ΑΠΟΚΤΗΣΗΣ ΙΔΙΩΝ ΜΕΤΟΧΩΝ  
Posted To: DOLAnnouncements  
  
Subject: ΑΝΑΚΟΙΝΩΣΗ ΑΠΟΚΤΗΣΗΣ ΙΔΙΩΝ ΜΕΤΟΧΩΝ

Αγία Παρασκευή, 4 Μαρτίου 2022

### **ΑΝΑΚΟΙΝΩΣΗ ΑΠΟΚΤΗΣΗΣ ΙΔΙΩΝ ΜΕΤΟΧΩΝ**

Η εταιρεία «SPACE HELLAS ΑΝΩΝΥΜΗ ΕΤΑΙΡΕΙΑ ΣΥΣΤΗΜΑΤΑ ΚΑΙ ΥΠΗΡΕΣΙΕΣ ΤΗΛΕΠΙΚΟΙΝΩΝΙΩΝ, ΠΛΗΡΟΦΟΡΙΚΗΣ, ΑΣΦΑΛΕΙΑΣ-ΙΔΙΩΤΙΚΗ ΕΠΙΧΕΙΡΗΣΗ ΠΑΡΟΧΗΣ ΥΠΗΡΕΣΙΩΝ ΑΣΦΑΛΕΙΑΣ», ανακοινώνει – σύμφωνα με τον κανονισμό (ΕΕ) αριθ. 596/2014 του Ευρωπαϊκού Κοινοβουλίου και του Συμβουλίου της 16ης Απριλίου 2014 και τον κατ'εξουσιοδότηση Κανονισμό (ΕΕ) 2016/1052 της Επιτροπής της 8ης Μαρτίου 2016, το άρθρο 49 του Ν.4548/2018 και σε συνέχεια της από 18.06.2020 απόφασης της Τακτικής Γενικής Συνέλευσης (Θέμα 10ο) των μετόχων της και της σχετικής από 26.11.2020 απόφασης του Διοικητικού της Συμβουλίου – ότι στο πλαίσιο του Προγράμματος Απόκτησης Ιδίων Μετοχών, την 4<sup>η</sup> Μαρτίου 2022 προέβη, μέσω της Χρηματιστηριακής εταιρείας Merit Χρηματιστηριακή Α.Ε.Π.Ε.Υ., σε αγορά 606 ιδίων μετοχών, με μέση τιμή κτήσης 8,67380 EUR ανά μετοχή, συνολικής αξίας 5.256,32 EUR.

Μετά την εν λόγω συναλλαγή, η εταιρεία κατέχει 92.755 ίδιες μετοχές, ποσοστό 1,436608% του συνόλου των μετοχών της εταιρείας.

**From:** ALPHA TRUST ΑΝΔΡΟΜΕΔΑ Α.Ε.Ε.Χ.  
**Posted At:** 04 March 2022 18:54  
**Conversation:** ΑΝΤΙΚΑΤΑΣΤΑΣΗ ΔΙΕΥΘΥΝΟΝΤΟΣ ΣΥΜΒΟΥΛΟΥ  
**Posted To:** DOLAnnouncements  
  
**Subject:** ΑΝΤΙΚΑΤΑΣΤΑΣΗ ΔΙΕΥΘΥΝΟΝΤΟΣ ΣΥΜΒΟΥΛΟΥ

Παρακαλώ οράτε συνημμένο.

[ΑΝΤΙΚΑΤΑΣΤΑΣΗ ΔΙΕΥΘΥΝΟΝΤΟΣ ΣΥΜΒΟΥΛΟΥ](#)

From: ΓΕΚ ΤΕΡΝΑ Α.Ε.  
Posted At: 04 March 2022 19:14  
Conversation: ΑΝΑΚΟΙΝΩΣΗ  
Posted To: DOLAnnouncements  
  
Subject: ΑΝΑΚΟΙΝΩΣΗ

Η ΓΕΚ ΤΕΡΝΑ Α.Ε. ανακοινώνει την ολοκλήρωση της διαδικασίας απόκτησης του 100% των μετοχών των εταιρειών «ΗΡΩΝ ΕΝΕΡΓΕΙΑΚΗ Α.Ε.» και «ΗΡΩΝ Π ΒΟΙΩΤΙΑΣ Α.Ε.»

Συγκεκριμένα, σε συνέχεια της από 12.07.2021 σχετικής ανακοίνωσης της Εταιρείας, η ΓΕΚ ΤΕΡΝΑ ενημερώνει πως μετά την ολοκλήρωση της απόκτησης του επιπλέον 75% των μετοχών της «ΗΡΩΝ Π ΒΟΙΩΤΙΑΣ Α.Ε.» τον Οκτώβριο του 2021, ολοκληρώθηκε πλέον και η διαδικασία απόκτησης του επιπλέον 50% των μετοχών της «ΗΡΩΝ ΕΝΕΡΓΕΙΑΚΗ Α.Ε.».

From: ΑΡΤΟΒΙΟΜΗΧΑΝΙΑ ΚΑΡΑΜΟΛΕΓΚΟΣ Α.Ε.  
Posted At: 04 March 2022 19:29  
Conversation: ΑΝΑΚΟΙΝΩΣΗ ΑΡΘΡΟΥ 24 ΠΑΡ. 2 ΤΟΥ ΝΟΜΟΥ 3461/2006  
Posted To: DOLAnnouncements  
Subject: ΑΝΑΚΟΙΝΩΣΗ ΑΡΘΡΟΥ 24 ΠΑΡ. 2 ΤΟΥ ΝΟΜΟΥ 3461/2006

Κορωπί, 4/3/2022

Σύμφωνα με τις διατάξεις του άρθρου 24 παράγραφος 2 του νόμου 3461/2006, όπως ισχύει, και ύστερα από την υποβολή της Προαιρετικής Δημόσιας Πρότασης από την εταιρεία «ΕΜ. ΚΑΡ. ΜΟΝΟΠΡΟΣΩΠΗ Α.Ε.» (εφεξής ο «Προτείνων») στις 7 Ιανουαρίου 2022, για την απόκτηση του συνόλου των μετοχών της εταιρείας «ΑΡΤΟΒΙΟΜΗΧΑΝΙΑ ΚΑΡΑΜΟΛΕΓΚΟΣ Α.Ε.» (εφεξής η «Εταιρεία»), που δεν κατέχει ο Προτείνων και τα Συντονισμένα με αυτόν Πρόσωπα, γνωστοποιούνται τα κατωτέρω:

1. Ο Προτείνων προέβη μέσω του Χρηματιστηρίου Αθηνών στις ακόλουθες αποκτήσεις μετοχών:

α) Την 28<sup>η</sup> Φεβρουαρίου 2022, ο Προτείνων απέκτησε 1.390 κοινές ονομαστικές μετοχές της Εταιρείας, οι οποίες αντιστοιχούν σε ποσοστό 0,015% των δικαιωμάτων ψήφου της Εταιρείας. Η απόκτηση αυτή αφορά 3,22 Ευρώ ανά μετοχή.

β) Την 4<sup>η</sup> Μαρτίου 2022, ο Προτείνων απέκτησε 6.427 κοινές ονομαστικές μετοχές της Εταιρείας, οι οποίες αντιστοιχούν σε ποσοστό 0,07% των δικαιωμάτων ψήφου της Εταιρείας. Η απόκτηση αυτή αφορά 3,22 Ευρώ ανά μετοχή.

Σημειώνεται ότι κατά την 1<sup>η</sup> Μαρτίου 2022, τη 2<sup>α</sup> Μαρτίου 2022 και την 3<sup>η</sup> Μαρτίου 2022 ο Προτείνων δεν πραγματοποίησε συναλλαγές.

2. Λαμβάνοντας υπόψη τις ανωτέρω χρηματιστηριακές συναλλαγές-αποκτήσεις και αυτές που ανακοινώθηκαν από τον Ιανουάριο 2022 έως και τον Μάρτιο 2022, ο Προτείνων κατέχει πλέον έως και την 4<sup>η</sup> Μαρτίου 2022, μαζί με τα Συντονισμένα Πρόσωπα, ποσοστό δικαιωμάτων ψήφου που ισούται με 95,60% της Εταιρείας. Σημειώνεται ότι τα Συντονισμένα Πρόσωπα είναι ο κος Εμμανουήλ Καραμολέγκος, η κα Ολυμπία Σάρρου, ο κος Ηλίας Καραμολέγκος και η Holdway Limited.

**From:** Π.Γ. ΝΙΚΑΣ Α.Β.Ε.Ε.  
**Posted At:** 04 March 2022 20:02  
**Conversation:** Ανακοίνωση 1350/2022 (δεν είναι διαθέσιμη η Ελληνική μετάφραση)  
**Posted To:** DOLAnnouncements  
  
**Subject:** Ανακοίνωση 1350/2022 (δεν είναι διαθέσιμη η Ελληνική μετάφραση)

Αυτή η Ανακοίνωση είναι διαθέσιμη μόνο στα [Αγγλικά](#).

From: ΜΥΤΙΛΗΝΑΙΟΣ Α.Ε.  
Posted At: 08 March 2022 09:41  
Conversation: Απόκτηση Ιδίων Μετοχών  
Posted To: DOLAnnouncements  
  
Subject: Απόκτηση Ιδίων Μετοχών

Δείτε παρακάτω:

[Απόκτηση Ιδίων Μετοχών](#)

**From:** ΜΥΤΙΛΗΝΑΙΟΣ Α.Ε.  
**Posted At:** 08 March 2022 09:45  
**Conversation:** Η ΜΥΤΙΛΙΝΕΟΣ συμβάλλει στην ενεργειακή μετάβαση της Ευρώπης μέσω συστημάτων αποθήκευσης ενέργειας υψηλής τεχνολογίας  
**Posted To:** DOLAnnouncements  
**Subject:** Η ΜΥΤΙΛΙΝΕΟΣ συμβάλλει στην ενεργειακή μετάβαση της Ευρώπης μέσω συστημάτων αποθήκευσης ενέργειας υψηλής τεχνολογίας

Δείτε παρακάτω:

[Η ΜΥΤΙΛΙΝΕΟΣ συμβάλλει στην ενεργειακή μετάβαση της Ευρώπης μέσω συστημάτων αποθήκευσης ενέργειας υψηλής τεχνολογίας](#)

From: LAMDA DEVELOPMENT A.E.

Posted At: 08 March 2022 09:49

Conversation: Αγορά ιδίων μετοχών

Posted To: DOLAnnouncements

Subject: Αγορά ιδίων μετοχών

Αγορά ιδίων μετοχών

[Αγορά ιδίων μετοχών](#)



**From:** MOTOP ΟΪΛ Α.Ε.  
**Posted At:** 08 March 2022 09:54  
**Conversation:** Ρυθμιζόμενη Πληροφορία: Αγορές Ιδίων Μετοχών (Απόφαση ΕΓΣ 17/6/2020)  
**Posted To:** DOLAnnouncements  
**Subject:** Ρυθμιζόμενη Πληροφορία: Αγορές Ιδίων Μετοχών (Απόφαση ΕΓΣ 17/6/2020)

Η ΜΟΤΟΡ ΟΙΛ (ΕΛΛΑΣ) ΔΙΥΛΙΣΤΗΡΙΑ ΚΟΡΙΝΘΟΥ Α.Ε. ανακοινώνει ότι στις 4 Μαρτίου 2022 προέβη σε αγορά 12.000 μετοχών της Εταιρείας συνολικής αξίας Ευρώ 163.300,00 (μέση τιμή κτήσης: Ευρώ 13,608 ανά μετοχή).

Ο συνολικός αριθμός ιδίων μετοχών που κατέχει η Εταιρεία ανέρχεται σε 719.548 που αντιστοιχεί σε ποσοστό 0,65% του μετοχικού της κεφαλαίου. Η μέση τιμή κτήσης των ιδίων μετοχών ανέρχεται σε Ευρώ 12,944 ανά μετοχή. Οι αγορές των ιδίων μετοχών της Εταιρείας πραγματοποιούνται μέσω του Μέλους του Χρηματιστηρίου Αθηνών ΠΕΙΡΑΙΩΣ ΑΕΠΕΥ.

Μαρούσι, 8 Μαρτίου 2022

Το Διοικητικό Συμβούλιο

From: INTPAKOM A.E.  
Posted At: 08 March 2022 10:52  
Conversation: ΔΕΛΤΙΟ ΤΥΠΟΥ: Intracom Defense: Επέκταση συνεργασίας με την Diehl Defence για τους γερμανικούς πυραύλους IRIS-T  
Posted To: DOLAnnouncements  
Subject: ΔΕΛΤΙΟ ΤΥΠΟΥ: Intracom Defense: Επέκταση συνεργασίας με την Diehl Defence για τους γερμανικούς πυραύλους IRIS-T

**Αθήνα, 8 Μαρτίου 2022:** Η Intracom Defense (IDE) επεκτείνει τη συνεργασία της με τη γερμανική εταιρεία Diehl Defence, με την ανάληψη νέων εργασιών ύψους 5 εκ. Ευρώ που αφορούν στην παραγωγή κρίσιμων ηλεκτρονικών υποσυστημάτων της οικογένειας πυραύλων αέρος-αέρος και επιφανείας-αέρος IRIS-T.

Το επιτυχημένο πολύ-εθνικό συνεργατικό πρόγραμμα IRIS-T, ενισχύει την συνεργασία μεταξύ των συμμετεχόντων κρατών, ενδυναμώνει την κοινή Ασφάλεια Εφοδιασμού και διατηρεί ένα βέλτιστο εγκαθιδρυμένο πλαίσιο για την συμμετοχή της Ελληνικής Αμυντικής Βιομηχανίας και την εξέλιξη των εγχώριων τεχνολογικών δυνατοτήτων και υποδομών.

Η μέγιστη δυνατή αξιοποίηση του οπλικού συστήματος IRIS-T από τις Ένοπλες Δυνάμεις με τις μετεξελίξεις του, θα διασφαλίσει επιχειρησιακά πλεονεκτήματα, επαυξημένη διαθεσιμότητα και χαμηλά κόστη κύκλου ζωής λόγω της ομοιοτυπίας και της εγκατεστημένης υποδομής, ενώ παράλληλα θα συνεχίσει να συνεισφέρει πολύτιμα έσοδα στην Εθνική Οικονομία σε μακροχρόνια βάση.

# # #

#### Σχετικά με την IDE

Η INTRACOM DEFENSE (IDE), θυγατρική της Intracom Holdings, είναι μια καταξιωμένη ελληνική εταιρεία στον χώρο των Αμυντικών συστημάτων με αξιοσημείωτη εξαγωγική δραστηριότητα. Η IDE χρησιμοποιεί τεχνολογίες αιχμής στον σχεδιασμό και στην ανάπτυξη προηγμένων προϊόντων στους τομείς των ηλεκτρονικών πυραυλικών συστημάτων, τακτικών συστημάτων επικοινωνιών και πληροφοριών, ολοκληρωμένων λύσεων επιτήρησης, υβριδικών συστημάτων ηλεκτρικής ενέργειας και μη επανδρωμένων συστημάτων.

Η IDE συγκαταλέγεται στην επίσημη λίστα προμηθευτών του NATO, συμμετέχει σε διεθνή προγράμματα και έχει επιτύχει να ηγείται σε ευρωπαϊκά έργα χρηματοδοτούμενα από το Ευρωπαϊκό Πρόγραμμα Βιομηχανικής Ανάπτυξης στον τομέα της Άμυνας. Η εξωστρέφεια, η αξιοπιστία και η ποιότητα που χαρακτηρίζουν την εταιρεία τεκμηριώνονται με όλα τα έγκυρα διεθνή πιστοποιητικά και τις τιμητικές διακρίσεις που έχει λάβει καθ' όλη τη διάρκεια της πορείας της.

Περισσότερες πληροφορίες στην ηλεκτρονική διεύθυνση: [www.intracomdefense.com](http://www.intracomdefense.com)

**Υπεύθυνος για θέματα Επικοινωνίας**

κα Βίκυ Ρουχωτά

Τηλέφωνο: 210-6678698

Email: [vrouh@intracomdefense.com](mailto:vrouh@intracomdefense.com)

-

**From:** AUTOHELLAS A.T.E.E.  
**Posted At:** 08 March 2022 10:53  
**Conversation:** ΑΝΑΚΟΙΝΩΣΗ ΡΥΘΜΙΖΟΜΕΝΗΣ ΠΛΗΡΟΦΟΡΙΑΣ ΤΟΥ Ν.  
3556/2007: Γνωστοποίηση συναλλαγών  
**Posted To:** DOLAnnouncements  
  
**Subject:** ΑΝΑΚΟΙΝΩΣΗ ΡΥΘΜΙΖΟΜΕΝΗΣ ΠΛΗΡΟΦΟΡΙΑΣ ΤΟΥ Ν.  
3556/2007: Γνωστοποίηση συναλλαγών

**Κηφισιά, 08 Μαρτίου 2022**

Η AUTOHELLAS A.T.E.E. σύμφωνα με τις διατάξεις του Νόμου 3556/2007 γνωστοποιεί ότι, στις 03/03/2022 ο μέτοχος, και Διευθυντής Πληροφορικής της AUTOHELLAS A.T.E.E. κος Παναγιώτης Καραμπουρνιώτης του Δημοσθένους, (που έχει συμπεριληφθεί στον κατάλογο υπόχρεων προσώπων του άρθρου 13 παρ.3 του Νόμου 3340/2005), προέβη στην Πώληση συνολικά 1.000 ονομαστικών μετοχών της AUTOHELLAS A.T.E.E. αξίας €10.040,00.

From: ΤΕΧΝΙΚΗ ΟΛΥΜΠΙΑΚΗ Α.Ε.  
Posted At: 08 March 2022 11:52  
Conversation: ΓΝΩΣΤΟΠΟΙΗΣΗ ΓΙΑ ΤΗΝ ΑΓΟΡΑ ΙΔΙΩΝ ΜΕΤΟΧΩΝ  
Posted To: DOLAnnouncements  
  
Subject: ΓΝΩΣΤΟΠΟΙΗΣΗ ΓΙΑ ΤΗΝ ΑΓΟΡΑ ΙΔΙΩΝ ΜΕΤΟΧΩΝ

Δείτε την ανακοίνωση.

[Ανακοίνωση](#)

From: ΔΕΗ Α.Ε.  
Posted At: 08 March 2022 12:41  
Conversation: Ανακοίνωση - Ρυθμιζόμενη πληροφορία Ν. 3556/2007  
Posted To: DOLAnnouncements  
  
Subject: Ανακοίνωση - Ρυθμιζόμενη πληροφορία Ν. 3556/2007

Δείτε την ανακοίνωση

[Ανακοίνωση](#)

**From:** ΕΛ. Δ. ΜΟΥΖΑΚΗΣ Α.Ε.Β.Ε.Μ. & Ε.  
**Posted At:** 08 March 2022 15:27  
**Conversation:** ΑΝΑΚΟΙΝΩΣΗ ΡΥΘΜΙΖΟΜΕΝΗΣ ΠΛΗΡΟΦΟΡΙΑΣ ΤΟΥ Ν.  
3556/2007: Γνωστοποίηση για μεταβολή ποσοστού μετόχων σε  
επίπεδο δικαιωμάτων ψήφου  
**Posted To:** DOLAnnouncements  
**Subject:** ΑΝΑΚΟΙΝΩΣΗ ΡΥΘΜΙΖΟΜΕΝΗΣ ΠΛΗΡΟΦΟΡΙΑΣ ΤΟΥ Ν.  
3556/2007: Γνωστοποίηση για μεταβολή ποσοστού μετόχων σε  
επίπεδο δικαιωμάτων ψήφου

Γνωστοποίηση για την μεταβολή ποσοστού μετόχων σε επίπεδο δικαιωμάτων ψήφου

[ΑΝΑΚΟΙΝΩΣΗ ΡΥΘΜΙΖΟΜΕΝΗΣ ΠΛΗΡΟΦΟΡΙΑΣ Ν.3556/2007](#)

**From:** ΕΛ. Δ. ΜΟΥΖΑΚΗΣ Α.Ε.Β.Ε.Μ. & Ε.  
**Posted At:** 08 March 2022 15:29  
**Conversation:** ΑΝΑΚΟΙΝΩΣΗ ΡΥΘΜΙΖΟΜΕΝΗΣ ΠΛΗΡΟΦΟΡΙΑΣ ΤΟΥ Ν.  
3556/2007: Γνωστοποίηση για μεταβολή ποσοστού μετόχων σε  
επίπεδο δικαιωμάτων ψήφου  
**Posted To:** DOLAnnouncements  
**Subject:** ΑΝΑΚΟΙΝΩΣΗ ΡΥΘΜΙΖΟΜΕΝΗΣ ΠΛΗΡΟΦΟΡΙΑΣ ΤΟΥ Ν.  
3556/2007: Γνωστοποίηση για μεταβολή ποσοστού μετόχων σε  
επίπεδο δικαιωμάτων ψήφου

Γνωστοποίηση για μεταβολή ποσοστού μετόχων σε επίπεδο δικαιωμάτων ψήφου

---

[ΑΝΑΚΟΙΝΩΣΗ ΡΥΘΜΙΖΟΜΕΝΗΣ ΠΛΗΡΟΦΟΡΙΑΣ Ν.3556/2007](#)



**From:** ΑΡΤΟΒΙΟΜΗΧΑΝΙΑ ΚΑΡΑΜΟΛΕΓΚΟΣ Α.Ε.  
**Posted At:** 08 March 2022 16:53  
**Conversation:** ΑΝΑΚΟΙΝΩΣΗ ΕΓΚΡΙΣΗΣ ΠΡΟΑΙΡΕΤΙΚΗΣ ΔΗΜΟΣΙΑΣ ΠΡΟΤΑΣΗΣ  
**Posted To:** DOLAnnouncements  
  
**Subject:** ΑΝΑΚΟΙΝΩΣΗ ΕΓΚΡΙΣΗΣ ΠΡΟΑΙΡΕΤΙΚΗΣ ΔΗΜΟΣΙΑΣ ΠΡΟΤΑΣΗΣ

ΑΝΑΚΟΙΝΩΣΗ ΕΓΚΡΙΣΗΣ ΠΡΟΑΙΡΕΤΙΚΗΣ ΔΗΜΟΣΙΑΣ ΠΡΟΤΑΣΗΣ

[ΑΝΑΚΟΙΝΩΣΗ ΕΓΚΡΙΣΗΣ ΠΡΟΑΙΡΕΤΙΚΗΣ ΔΗΜΟΣΙΑΣ ΠΡΟΤΑΣΗΣ](#)

**From:** INTRAKAT A.E. ΤΕΧΝΙΚΩΝ ΚΑΙ ΕΝΕΡΓΕΙΑΚΩΝ ΕΡΓΩΝ  
**Posted At:** 08 March 2022 17:27  
**Conversation:** ΑΝΑΚΟΙΝΩΣΗ ΡΥΘΜΙΖΟΜΕΝΗΣ ΠΛΗΡΟΦΟΡΙΑΣ ΤΟΥ Ν.  
3556/2007: Γνωστοποίηση συναλλαγών  
**Posted To:** DOLAnnouncements  
  
**Subject:** ΑΝΑΚΟΙΝΩΣΗ ΡΥΘΜΙΖΟΜΕΝΗΣ ΠΛΗΡΟΦΟΡΙΑΣ ΤΟΥ Ν.  
3556/2007: Γνωστοποίηση συναλλαγών

Η INTRAKAT ΑΝΩΝΥΜΗ ΕΤΑΙΡΙΑ ΤΕΧΝΙΚΩΝ & ΕΝΕΡΓΕΙΑΚΩΝ ΕΡΓΩΝ,  
(δ.τ. INTRAKAT) ενημερώνει το επενδυτικό κοινό, σύμφωνα με τις διατάξεις των  
άρθρων 3 και 21 του Ν. 3556/2007 και σε συνδυασμό με το άρθρο 19 του  
Κανονισμού (ΕΕ) αριθ. 596/2014, ότι η DANECH ESTATE I LTD, συνδεδεμένο νομικό πρόσωπο με  
τον κ. Λουκά Λαζαράκη, Γενικό Διευθυντή της INTRAKAT, πρόεβη στις 04.03.2022 σε αγορά 27.298 μετοχών  
της Εταιρείας, συνολικής αξίας 56.791,68 ευρώ.

**Ομολογιακά Δάνεια Επιχειρήσεων – Οργανωμένη Αγορά (Μη Μετατρέψιμα)**

| Πλήθος Εισηγμένων Ομολογιών | Ονομαστική αξία | Τιμή έκδοσης | Σημερινό επιτόκιο | Ημερ. λήξης | Διάρκεια (έτη) | Σημείωση | Τοκομερίδιο |              | Μον. Διαπρ. | Ομόλογα Επιχειρήσεων                               | Δεδ. Τόκς | Αποδ. Λήξη | Κατωτ Τιμή | Ανωτ Τιμή | Τιμή κλεισ. Προηγ. | Κλείσιμο-ημ/νία | Όγκος      | Αξία Συναλλαγών | Τελευταία εντολή |             | λαχ έτους | Μεγ έτους  |            |          |
|-----------------------------|-----------------|--------------|-------------------|-------------|----------------|----------|-------------|--------------|-------------|--|-----------|------------|------------|-----------|--------------------|-----------------|------------|-----------------|------------------|-------------|-----------|------------|------------|----------|
|                             |                 |              |                   |             |                |          | Κοινό       | Προτιμησιακό |             |  |           |            |            |           |                    |                 |            |                 | Τιμή             | Αγορ./ Πώλ. |           |            | Ημερομηνία |          |
| 150,000                     | 1,000.00        | 1,000.00     | 2.65              | 22/10/2026  | 5              | ---      | 1           | ---          | 1           | CPLP SHIPPING HOLDINGS PLC (Μη μετατρέψιμο)        | 10.2319   | 4.0640     | 90.1111    | 95.0000   | 94.2655            | 94.2140         | 04/03/2022 | 120,000         | 114,346.38       | 93.2000     | A         | 38/03/2022 | 94.2138    | 100.0000 |
| 320,000                     | 1,000.00        | 1,000.00     | 3.40              | 21/07/2027  | 7              | ---      | 4           | ---          | 1           | LAMDA DEVELOPMENT A.E. (Μη μετατρέψιμο)            | 4.5333    | 4.5190     | 93.5232    | 97.0000   | 94.0000            | 94.0110         | 04/03/2022 | 127,000         | 120,462.04       | 93.8010     | A         | 38/03/2022 | 93.0000    | 102.0000 |
| 200,000                     | 1,000.00        | 1,000.00     | 2.10              | 27/10/2027  | 7              | ---      | 3           | ---          | 1           | Ο.Π.Α.Π. Α.Ε. (Μη μετατρέψιμο)                     | 7.8167    | 2.4280     | 96.0000    | 98.0000   | 98.0000            | 96.0950         | 04/03/2022 | 24,000          | 23,372.60        | 96.5000     | A         | 38/03/2022 | 96.0000    | 101.7500 |
| 200,000                     | 1,000.00        | 1,000.00     | 1.90              | 23/03/2028  | 7              | ---      | 2           | ---          | 1           | ΜΟΤΟΡ ΟΙΛ ΔΙΥΛΙΣΤΗΡΙΑ ΚΟΡΙΝΘΟΥ ΑΕ (Μη μετατρέψιμο) | 8.8667    | 2.8430     | 94.0000    | 95.0100   | 94.8003            | 94.9990         | 04/03/2022 | 65,000          | 62,196.51        | 94.0050     | A         | 38/03/2022 | 94.5000    | 99.2000  |
| 100,000                     | 1,000.00        | 1,000.00     | 2.70              | 25/05/2026  | 5              | ---      | 2           | ---          | 1           | COSTAMARE PARTICIPATIONS PLC (Μη μετατρέψιμο)      | 7.8750    | 3.7830     | 95.0000    | 96.9999   | 95.7143            | 96.0010         | 04/03/2022 | 14,000          | 13,510.25        | 95.0000     | A         | 38/03/2022 | 95.3065    | 102.0000 |
| 300,000                     | 1,000.00        | 1,000.00     | 2.30              | 20/07/2028  | 7              | ---      | 2           | ---          | 1           | ΠΡΟΝΤΕΑ ΑΕΕΑΠ (Μη μετατρέψιμο)                     | 3.1306    | 4.3490     | 89.0003    | 91.0000   | 89.3428            | 90.4200         | 04/03/2022 | 256,000         | 228,810.75       | 89.1000     | A         | 38/03/2022 | 89.3428    | 98.1000  |
| 150,000                     | 1,000.00        | 1,000.00     | 2.60              | 22/10/2026  | 7              | ---      | 5           | ---          | 1           | ΤΕΡΝΑ ΕΝΕΡΓΕΙΑΚΗ Μ.Α.Ε.Χ. (Μη μετατρέψιμο)         | 10.0389   | 3.2740     | 95.9690    | 97.0000   | 96.4262            | 92.9810         | 04/03/2022 | 30,000          | 29,229.02        | 93.0412     | A         | 38/03/2022 | 92.9810    | 99.9900  |
| 500,000                     | 1,000.00        | 1,000.00     | 2.75              | 03/07/2027  | 7              | ---      | 4           | ---          | 1           | ΓΕΚ ΤΕΡΝΑ Α.Ε. (Μη μετατρέψιμο)                    | 5.0417    | 4.4980     | 91.0000    | 93.5500   | 91.4953            | 93.0330         | 04/03/2022 | 74,000          | 68,079.62        | 91.0000     | A         | 38/03/2022 | 91.0000    | 99.0000  |
| 175,000                     | 1,000.00        | 1,000.00     | 3.40              | 26/07/2024  | 5              | ---      | 6           | ---          | 1           | ΑΤΤΙΣΑ Α.Ε. ΣΥΜΜΕΤΟΧΩΝ (Μη μετατρέψιμο)            | 4.0611    | 5.4700     | 94.0000    | 96.9799   | 94.5217            | 96.0130         | 04/03/2022 | 114,000         | 108,217.66       | 95.0000     | A         | 38/03/2022 | 94.5217    | 99.4500  |
| 20,148                      | 1,000.00        | 1,000.00     | 4.95              | 26/06/2023  | 5              | ---      | 8           | ---          | 1           | B&F A.B.E.E. ΕΝΔΥΜΑΤΩΝ (Μη μετατρέψιμο)            | 10.0375   | 4.1750     | 100.0000   | 100.0000  | 100.0000           | 99.0000         | 04/03/2022 | 3,000           | 3,030.11         | 98.5000     | A         | 38/03/2022 | 99.0000    | 101.0000 |
| 250,000                     | 1,000.00        | 1,000.00     | 2.45              | 16/11/2028  | 7              | ---      | 1           | ---          | 1           | ΕΛΒΑΛΧΑΛΚΟΡ Α.Ε. (Μη μετατρέψιμο)                  | 7.7583    | 4.1140     | 89.0000    | 93.9999   | 91.0000            | 96.8980         | 03/03/2022 | 30,000          | 27,452.75        | 90.6100     | A         | 38/03/2022 | 91.0000    | 100.2900 |
| 120,000                     | 1,000.00        | 1,000.00     | 2.65              | 06/12/2028  | 7              | ---      | 1           | ---          | 1           | ΝΟΒΑΛ ΠΡΟΠΕΡΤΥ ΑΕΕΑΠ (Μη μετατρέψιμο)              | 6.9194    | 3.8500     | ---        | ---       | ---                | 93.3560         | 01/03/2022 | ---             | ---              | 91.0010     | A         | 38/03/2022 | 93.3560    | 100.0000 |
| 300,000                     | 1,000.00        | 1,000.00     | 2.30              | 14/12/2028  | 7              | ---      | 1           | ---          | 1           | ΓΕΚ ΤΕΡΝΑ Α.Ε. (Μη μετατρέψιμο)                    | 5.4944    | 3.9440     | 91.0000    | 93.9998   | 91.0000            | 94.0000         | 04/03/2022 | 22,000          | 20,275.87        | 86.8001     | A         | 38/03/2022 | 91.0000    | 100.0000 |
| 100,000                     | 1,000.00        | 1,000.00     | 2.95              | 11/02/2027  | 5              | ---      | 1           | ---          | 1           | SAFE BULKERS PARTICIPATIONS PLC (Μη μετατρέψιμο)   | 2.2125    | 4.2760     | 94.5000    | 94.5000   | 94.5000            | 94.5000         | 04/03/2022 | 15,000          | 14,208.19        | 94.5000     | A         | 38/03/2022 | 94.5000    | 99.9990  |
| 200,000                     | 1,000.00        | 1,000.00     | 3.60              | 12/03/2026  | 7              | ---      | 6           | ---          | 1           | ΑΕΡΟΠΟΡΙΑ ΑΙΓΑΙΟΥ Α.Ε. (Μη μετατρέψιμο)            | 17.8000   | 4.2860     | 95.0057    | 98.0000   | 96.0005            | 98.0000         | 04/03/2022 | 42,000          | 41,489.66        | 95.0063     | A         | 38/03/2022 | 96.0005    | 101.3000 |
| 120,000                     | 1,000.00        | 1,000.00     | 3.95              | 04/04/2025  | 7              | ---      | 8           | ---          | 1           | ΓΕΚ ΤΕΡΝΑ Α.Ε. (Μη μετατρέψιμο)                    | 17.2264   | 3.6180     | 99.0000    | 100.6000  | 99.3357            | 100.5000        | 04/03/2022 | 47,000          | 47,497.44        | 99.0000     | A         | 38/03/2022 | 99.3357    | 103.2000 |
| 90,000                      | 1,000.00        | 1,000.00     | 3.00              | 11/05/2023  | 5              | ---      | 8           | ---          | 1           | CORAL Α.Ε. (Μη μετατρέψιμο)                        | 9.9167    | 2.0710     | 100.0020   | 100.8000  | 100.8000           | 100.8000        | 04/03/2022 | 107,000         | 108,879.16       | 100.0010    | A         | 38/03/2022 | 99.8036    | 102.0000 |
| 100,000                     | 1,000.00        | 1,000.00     | 2.80              | 25/01/2027  | 5              | ---      | 1           | ---          | 1           | PREMIA Α.Ε. (Μη μετατρέψιμο)                       | 3.4222    | 3.5230     | 95.9999    | 97.0000   | 96.9000            | 95.8250         | 02/03/2022 | 10,000          | 9,724.22         | 93.0310     | A         | 38/03/2022 | 94.5000    | 99.5000  |

**Σημειώσεις Εταιρικών Ομολόγων**

Ο Όγκος Συναλλαγών υπολογίζεται ως (Τεμάχια) \* (Ονομαστική Τιμή). Η Αξία Συναλλαγών υπολογίζεται ως (Τεμάχια) \* (Ονομαστική Τιμή) \* (Τιμή %) + (Δεδουλευμένοι Τόκοι).

Οι τιμές συναλλαγών των ομολόγων υπολογίζονται ως ποσοστό επί τοις εκατό (%) της ονομαστικής τους τιμής.

Όλα τα ομόλογα έχουν Ονομαστική Αξία εκπεφρασμένη σε Ευρώ (εκτός εάν σημειώνεται διαφορετικά).

**Ομόλογα Ελληνικού Δημοσίου**

| Πλήθος Εισηγμ. Ομολογιών | Ονομ. αξία | Σημερινό επιτόκιο | Υπολογισμός Δεδουλευμένων | Ημερ/νία Λήξης [1] | Διάρκεια (έτη) | Σημείωση | Ημερομηνία Πληρ.  | Αξία τρέχοντος | Μον. Διασπ. | Ομόλογα Ελληνικού Δημοσίου      | Κατωτ Τιμή | Ανωτ Τιμή | Τιμή κλεισ. | Προηγ. Κλείσιμο-ημ/νία | Όγκος | Αξία Συναλλαγών | Τελευταία εντολή Αγορ./ Πώλ. Ημερομηνία |
|--------------------------|------------|-------------------|---------------------------|--------------------|----------------|----------|-------------------|----------------|-------------|---------------------------------|------------|-----------|-------------|------------------------|-------|-----------------|---|
| 3,000,000                | 1,000.00   | 4.38              | Πργμ/Πργμ                 | 01/08/2022         | 5              | ---      | 01/08             | 4.38           | 1           | ΟΕΔ-ΣΤΘ-010822-05Χ-4,375-1,000  | ---        | ---       | ---         | ---                    | ---   | 1.0000          | A 28/11/2018                            |
| 4,500,000                | 1,000.00   | 1.88              | Πργμ/Πργμ                 | 04/02/2035         | 15             | ---      | 04/02             | 1.88           | 1           | ΟΕΔ-ΣΤΘ-040235-15Χ-1,875-1,000  | ---        | ---       | ---         | ---                    | ---   | ---             | ---                                     |
| 2,500,000                | 1,000.00   | 3.45              | Πργμ/Πργμ                 | 02/04/2024         | 5              | ---      | 02/04             | 3.45           | 1           | ΟΕΔ-ΣΤΘ-020424-05Χ-3,450-1,000  | ---        | ---       | ---         | ---                    | ---   | ---             | ---                                     |
| 6,000,000                | 1,000.00   | 0.75              | Πργμ/Πργμ                 | 18/06/2031         | 10             | ---      | 18/06             | 0.75           | 1           | ΟΕΔ-ΣΤΘ-180631-10Χ-0,750-1,000  | ---        | ---       | ---         | ---                    | ---   | ---             | ---                                     |
| 4,355,990,324            | 1.00       | 3.50              | Πργμ/Πργμ                 | 30/01/2023         | 5              | ---      | 01/02 - 31/01     | 3.50           | 1           | ΟΕΔ-ΣΤΘ-300123-05Χ-3,500-1,00   | ---        | ---       | ---         | 94.5720 13/07/2018     | ---   | 1.0000          | A 28/11/2018                            |
| 5,962,747,327            | 1.00       | 3.75              | Πργμ/Πργμ                 | 30/01/2028         | 10             | ---      | /02 - 01/02 - 31/ | 3.75           | 1           | ΟΕΔ-ΣΤΘ-300128-10Χ-3,750-1,00   | ---        | ---       | ---         | 85.4610 13/07/2018     | ---   | 1.0000          | A 28/11/2018                            |
| 6,567,309,386            | 1.00       | 3.90              | Πργμ/Πργμ                 | 30/01/2033         | 15             | ---      | /02 - 01/02 - 31/ | 3.90           | 1           | ΟΕΔ-ΣΤΘ-300133-15Χ-3,900-1,00   | ---        | ---       | ---         | 78.6730 13/07/2018     | ---   | 1.0000          | A 28/11/2018                            |
| 5,222,848,349            | 1.00       | 4.00              | Πργμ/Πργμ                 | 30/01/2037         | 19             | ---      | /02 - 01/02 - 31/ | 4.00           | 1           | ΟΕΔ-ΣΤΘ-300137-19Χ-4,000-1,00   | ---        | ---       | ---         | 77.0370 13/07/2018     | ---   | 1.0000          | A 28/11/2018                            |
| 5,126,770,669            | 1.00       | 4.20              | Πργμ/Πργμ                 | 30/01/2042         | 24             | ---      | /02 - 01/02 - 31/ | 4.20           | 1           | ΟΕΔ-ΣΤΘ-300142-24Χ-4,200-1,00   | ---        | ---       | ---         | 77.7640 13/07/2018     | ---   | 1.0000          | A 28/11/2018                            |
| 119,550,565              | 1.00       | 4.30              | Πργμ/Πργμ                 | 24/02/2023         | 11             | ---      | 24/02             | 4.30           | 1           | ΟΕΔ-ΣΤΘ-240223-11Χ-2,000-1,00   | ---        | ---       | ---         | 10.0000 22/06/2015     | ---   | 10.0000         | A 11/07/2019                            |
| 48,794,718               | 1.00       | 4.30              | Πργμ/Πργμ                 | 24/02/2024         | 12             | ---      | 24/02             | 4.30           | 1           | ΟΕΔ-ΣΤΘ-240224-12Χ-2,000-1,00   | ---        | ---       | ---         | 10.0000 22/06/2015     | ---   | ---             | ---                                     |
| 40,248,141               | 1.00       | 4.30              | Πργμ/Πργμ                 | 24/02/2025         | 13             | ---      | 24/02             | 4.30           | 1           | ΟΕΔ-ΣΤΘ-240225-13Χ-2,000-1,00   | ---        | ---       | ---         | 10.0000 22/06/2015     | ---   | ---             | ---                                     |
| 59,586,043               | 1.00       | 4.30              | Πργμ/Πργμ                 | 24/02/2026         | 14             | ---      | 24/02             | 4.30           | 1           | ΟΕΔ-ΣΤΘ-240226-14Χ-2,000-1,00   | ---        | ---       | ---         | 10.0000 22/06/2015     | ---   | ---             | ---                                     |
| 41,118,344               | 1.00       | 4.30              | Πργμ/Πργμ                 | 24/02/2027         | 15             | ---      | 24/02             | 4.30           | 1           | ΟΕΔ-ΣΤΘ-240227-15Χ-2,000-1,00   | ---        | ---       | ---         | 10.0000 22/06/2015     | ---   | ---             | ---                                     |
| 45,137,734               | 1.00       | 4.30              | Πργμ/Πργμ                 | 24/02/2028         | 16             | ---      | 24/02             | 4.30           | 1           | ΟΕΔ-ΣΤΘ-240228-16Χ-2,000-1,00   | ---        | ---       | ---         | 10.0000 22/06/2015     | ---   | ---             | ---                                     |
| 61,768,888               | 1.00       | 4.30              | Πργμ/Πργμ                 | 24/02/2029         | 17             | ---      | 24/02             | 4.30           | 1           | ΟΕΔ-ΣΤΘ-240229-17Χ-2,000-1,00   | ---        | ---       | ---         | 10.0000 22/06/2015     | ---   | ---             | ---                                     |
| 54,567,744               | 1.00       | 4.30              | Πργμ/Πργμ                 | 24/02/2030         | 18             | ---      | 24/02             | 4.30           | 1           | ΟΕΔ-ΣΤΘ-240230-18Χ-2,000-1,00   | ---        | ---       | ---         | 10.0000 22/06/2015     | ---   | ---             | ---                                     |
| 37,541,515               | 1.00       | 4.30              | Πργμ/Πργμ                 | 24/02/2031         | 19             | ---      | 24/02             | 4.30           | 1           | ΟΕΔ-ΣΤΘ-240231-19Χ-2,000-1,00   | ---        | ---       | ---         | 10.0000 22/06/2015     | ---   | ---             | ---                                     |
| 37,558,317               | 1.00       | 4.30              | Πργμ/Πργμ                 | 24/02/2032         | 20             | ---      | 24/02             | 4.30           | 1           | ΟΕΔ-ΣΤΘ-240232-20Χ-2,000-1,00   | ---        | ---       | ---         | 10.0000 22/06/2015     | ---   | ---             | ---                                     |
| 37,473,732               | 1.00       | 4.30              | Πργμ/Πργμ                 | 24/02/2033         | 21             | ---      | 24/02             | 4.30           | 1           | ΟΕΔ-ΣΤΘ-240233-21Χ-2,000-1,00   | ---        | ---       | ---         | 10.0000 22/06/2015     | ---   | ---             | ---                                     |
| 33,888,293               | 1.00       | 4.30              | Πργμ/Πργμ                 | 24/02/2034         | 22             | ---      | 24/02             | 4.30           | 1           | ΟΕΔ-ΣΤΘ-240234-22Χ-2,000-1,00   | ---        | ---       | ---         | 10.0000 22/06/2015     | ---   | ---             | ---                                     |
| 35,177,800               | 1.00       | 4.30              | Πργμ/Πργμ                 | 24/02/2035         | 23             | ---      | 24/02             | 4.30           | 1           | ΟΕΔ-ΣΤΘ-240235-23Χ-2,000-1,00   | ---        | ---       | ---         | 10.0000 22/06/2015     | ---   | ---             | ---                                     |
| 35,547,268               | 1.00       | 4.30              | Πργμ/Πργμ                 | 24/02/2036         | 24             | ---      | 24/02             | 4.30           | 1           | ΟΕΔ-ΣΤΘ-240236-24Χ-2,000-1,00   | ---        | ---       | ---         | 10.0000 22/06/2015     | ---   | ---             | ---                                     |
| 40,246,306               | 1.00       | 4.30              | Πργμ/Πργμ                 | 24/02/2037         | 25             | ---      | 24/02             | 4.30           | 1           | ΟΕΔ-ΣΤΘ-240237-25Χ-2,000-1,00   | ---        | ---       | ---         | 10.0000 22/06/2015     | ---   | ---             | ---                                     |
| 37,643,952               | 1.00       | 4.30              | Πργμ/Πργμ                 | 24/02/2038         | 26             | ---      | 24/02             | 4.30           | 1           | ΟΕΔ-ΣΤΘ-240238-26Χ-2,000-1,00   | ---        | ---       | ---         | 10.0000 22/06/2015     | ---   | ---             | ---                                     |
| 36,977,100               | 1.00       | 4.30              | Πργμ/Πργμ                 | 24/02/2039         | 27             | ---      | 24/02             | 4.30           | 1           | ΟΕΔ-ΣΤΘ-240239-27Χ-2,000-1,00   | ---        | ---       | ---         | 10.0000 22/06/2015     | ---   | ---             | ---                                     |
| 41,615,000               | 1.00       | 4.30              | Πργμ/Πργμ                 | 24/02/2040         | 28             | ---      | 24/02             | 4.30           | 1           | ΟΕΔ-ΣΤΘ-240240-28Χ-2,000-1,00   | ---        | ---       | ---         | 10.0000 22/06/2015     | ---   | ---             | ---                                     |
| 42,227,208               | 1.00       | 4.30              | Πργμ/Πργμ                 | 24/02/2041         | 29             | ---      | 24/02             | 4.30           | 1           | ΟΕΔ-ΣΤΘ-240241-29Χ-2,000-1,00   | ---        | ---       | ---         | 10.0000 22/06/2015     | ---   | ---             | ---                                     |
| 68,288,487               | 1.00       | 4.30              | Πργμ/Πργμ                 | 24/02/2042         | 30             | ---      | 24/02             | 4.30           | 1           | ΟΕΔ-ΣΤΘ-240242-30Χ-2,000-1,00   | ---        | ---       | ---         | 10.0000 22/06/2015     | ---   | ---             | ---                                     |
| 4,000,000                | 1,000.00   | 3.88              | Πργμ/Πργμ                 | 12/03/2029         | 10             | ---      | 12/03             | 3.88           | 1           | ΟΕΔ-ΣΤΘ-120329-10Χ-3,875-1,0000 | ---        | ---       | ---         | ---                    | ---   | 100.0000        | A 15/10/2019                            |
| 4,500,000                | 1,000.00   | 0.00              | Πργμ/Πργμ                 | 12/02/2026         | 5              | ---      | 12/02             | 0.00           | 1           | ΟΕΔ-ΣΤΘ-120226-05Χ-0,000-1,000  | ---        | ---       | ---         | ---                    | ---   | ---             | ---                                     |
| 3,000,000                | 1,000.00   | 3.38              | Πργμ/Πργμ                 | 15/02/2025         | 7              | ---      | 15/02             | 3.38           | 1           | ΟΕΔ-ΣΤΘ-150225-07Χ-3,375-1,000  | ---        | ---       | ---         | ---                    | ---   | ---             | ---                                     |
| 250,250                  | 1,000.00   | 2.90              | Πργμ/Πργμ                 | 20/03/2023         | 4              | ---      | 20/03             | 2.90           | 1           | ΟΕΔ-ΣΤΘ-200323-04Χ-2,900-1,000  | ---        | ---       | ---         | ---                    | ---   | ---             | ---                                     |
| 964,000                  | 1,000.00   | 3.25              | Πργμ/Πργμ                 | 20/03/2025         | 6              | ---      | 20/03             | 3.25           | 1           | ΟΕΔ-ΣΤΘ-200325-06Χ-3,250-1,000  | ---        | ---       | ---         | ---                    | ---   | ---             | ---                                     |

**Σημειώσεις Ομολόγων Ελλ. Δημοσίου**

Ο Όγκος Συναλλαγών υπολογίζεται ως (Τεμάχια) \* (Ονομαστική Τιμή). Η Αξία Συναλλαγών υπολογίζεται ως (Τεμάχια) \* (Ονομαστική Τιμή) \* (Τιμή %) + (Δεδουλευμένοι Τόκοι)

Η Αξία του τρέχοντος τοκομεριδίου για τις εκδόσεις Ονομαστικής Αξίας 0,01 ευρώ, αναφέρεται σε Ονομαστική Αξία 100 ευρώ.

FLR (= Floating Interest Rate) Ομόλογο Μεταβλητού Επιτοκίου.

[1] - Η Ημερομηνία Λήξης της τοκοφόρου περιόδου και η Ημερομηνία Πληρωμής του τοκομεριδίου.

**Ομόλογα Ελληνικού Δημοσίου**

| Πλήθος Εισηγμ. Ομολογιών | Ονομ. αξία | Σημερινό επιτόκιο | Υπολογισμός Δεδουλευμένων | Ημερ/νία Λήξης [1] | Διάρκεια (έτη) | Σημείωση | Ημερομηνία Πληρ. | Αξία τρέχοντος | Μον. Διαπρ. | Ομόλογα Ελληνικού Δημοσίου     | Κατωτ Τιμή | Ανωτ Τιμή | Τιμή κλεισ. | Προηγ. Κλείσιμο-ημ/νία | Όγκος | Αξία Συναλλαγών | Τελευταία εντολή Αγορ./ Πώλ. Ημερομηνία |
|--------------------------|------------|-------------------|---------------------------|--------------------|----------------|----------|------------------|----------------|-------------|--------------------------------|------------|-----------|-------------|------------------------|-------|-----------------|---|
| 2,100,000                | 1,000.00   | 3.55              | Πργμ/Πργμ                 | 20/03/2026         | 7              | ---      | 20/03            | 3.55           | 1           | ΟΕΔ-ΣΤΘ-200326-07Χ-3,550-1,000 | ---        | ---       | ---         | ---                    | ---   | ---             | ---                                     |
| 40,000                   | 1,000.00   | 0.11              | FLR Πργμ/360              | 16/09/2022         | 1              | ---      | 16/03 - 16/09    | ---            | 1           | ΟΕΔ-ΚΥΜ-160922-01Χ-0,108-1,000 | ---        | ---       | ---         | ---                    | ---   | ---             | ---                                     |
| 5,500,000                | 1,000.00   | 1.50              | Πργμ/Πργμ                 | 18/06/2030         | 10             | ---      | 18/06            | 1.50           | 1           | ΟΕΔ-ΣΤΘ-180630-10Χ-1,500-1,000 | ---        | ---       | ---         | ---                    | ---   | ---             | ---                                     |
| 5,364,250                | 1,000.00   | 3.25              | Πργμ/Πργμ                 | 20/03/2050         | 30             | ---      | 20/03            | 3.25           | 1           | ΟΕΔ-ΣΤΘ-200350-30Χ-3,250-1,000 | ---        | ---       | ---         | ---                    | ---   | ---             | ---                                     |
| 2,424,361                | 1,000.00   | 2.00              | Πργμ/Πργμ                 | 22/04/2027         | 7              | ---      | 22/04            | 2.00           | 1           | ΟΕΔ-ΣΤΘ-220427-07Χ-2,000-1,000 | ---        | ---       | ---         | ---                    | ---   | ---             | 99.9000 A 22/04/2020                    |
| 2,500,000                | 1,000.00   | 1.88              | Πργμ/Πργμ                 | 23/07/2026         | 7              | ---      | 23/07            | 1.88           | 1           | ΟΕΔ-ΣΤΘ-230726-07Χ-1,875-1,000 | ---        | ---       | ---         | ---                    | ---   | ---             | ---                                     |
| 3,500,000                | 1,000.00   | 1.88              | Πργμ/Πργμ                 | 24/01/2052         | 30             | ---      | 24/01            | 1.88           | 1           | ΟΕΔ-ΣΤΘ-240152-30Χ-1,875-1,000 | ---        | ---       | ---         | ---                    | ---   | ---             | ---                                     |
| 3,000,000                | 1,000.00   | 1.75              | Πργμ/Πργμ                 | 26/01/2032         | 10             | ---      | 18/06            | 1.75           | 1           | ΟΕΔ-ΣΤΘ-180632-10Χ-1,750-1,000 | ---        | ---       | ---         | ---                    | ---   | ---             | ---                                     |

**Σημειώσεις Ομολόγων Ελλ. Δημοσίου**

Ο Όγκος Συναλλαγών υπολογίζεται ως (Τεμάχια) \* (Ονομαστική Τιμή). Η Αξία Συναλλαγών υπολογίζεται ως (Τεμάχια) \* (Ονομαστική Τιμή) \* (Τιμή %) + (Δεδουλευμένοι Τόκοι)

Η Αξία του τρέχοντος τοκομεριδίου για τις εκδόσεις Ονομαστικής Αξίας 0,01 ευρώ, αναφέρεται σε Ονομαστική Αξία 100 ευρώ.

FLR (= Floating Interest Rate) Ομόλογο Μεταβλητού Επιτοκίου.

[1] - Η Ημερομηνία Λήξης της τοκοφόρου περιόδου και η Ημερομηνία Πληρωμής του τοκομεριδίου.

**Έντοκα Γραμμάτια & Zero Coupon Ομόλογα Ελληνικού Δημοσίου**

| Ημερ/νία   | Διάρκειας 13 εβδομάδων |                 |                   |              |              |                |                      |                  |      | Διάρκειας 26 εβδομάδων |                 |                   |              |              |                |                      |                  |      | Διάρκειας 52 εβδομάδων |                 |                   |              |              |                |                      |                  |      |     |
|------------|------------------------|-----------------|-------------------|--------------|--------------|----------------|----------------------|------------------|------|------------------------|-----------------|-------------------|--------------|--------------|----------------|----------------------|------------------|------|------------------------|-----------------|-------------------|--------------|--------------|----------------|----------------------|------------------|------|-----|
|            | Ημερ/νία Λήξης         | Αρχικό Επιτόκιο | Πλήθος Εισηγμένων | Όνομ/κή αξία | Τιμή έκδοσης | Τελευταία Τιμή | Συναλλαγή Ημερομηνία | Όγκος Συναλλαγών | Σημ. | Ημερ/νία Λήξης         | Αρχικό Επιτόκιο | Πλήθος Εισηγμένων | Όνομ/κή αξία | Τιμή έκδοσης | Τελευταία Τιμή | Συναλλαγή Ημερομηνία | Όγκος Συναλλαγών | Σημ. | Ημερ/νία Λήξης         | Αρχικό Επιτόκιο | Πλήθος Εισηγμένων | Όνομ/κή αξία | Τιμή έκδοσης | Τελευταία Τιμή | Συναλλαγή Ημερομηνία | Όγκος Συναλλαγών | Σημ. |     |
| 12/03/2021 | ---                    | ---             | ---               | ---          | ---          | ---            | ---                  | ---              | ---  | ---                    | ---             | ---               | ---          | ---          | ---            | ---                  | ---              | ---  | ---                    | ---             | ---               | ---          | ---          | ---            | ---                  | ---              | ---  | --- |
| 11/06/2021 | ---                    | ---             | ---               | ---          | ---          | ---            | ---                  | ---              | ---  | ---                    | ---             | ---               | ---          | ---          | ---            | ---                  | ---              | ---  | ---                    | ---             | ---               | ---          | ---          | ---            | ---                  | ---              | ---  | --- |
| 10/09/2021 | ---                    | ---             | ---               | ---          | ---          | ---            | ---                  | ---              | ---  | ---                    | ---             | ---               | ---          | ---          | ---            | ---                  | ---              | ---  | ---                    | ---             | ---               | ---          | ---          | ---            | ---                  | ---              | ---  | --- |
| 10/12/2021 | ---                    | ---             | ---               | ---          | ---          | ---            | ---                  | ---              | ---  | ---                    | ---             | ---               | ---          | ---          | ---            | ---                  | ---              | ---  | ---                    | ---             | ---               | ---          | ---          | ---            | ---                  | ---              | ---  | --- |
|            |                        |                 |                   |              |              |                |                      |                  |      |                        |                 |                   |              |              |                |                      |                  |      |                        |                 |                   |              |              |                |                      |                  |      |     |
|            |                        |                 |                   |              |              |                |                      |                  |      |                        |                 |                   |              |              |                |                      |                  |      |                        |                 |                   |              |              |                |                      |                  |      |     |
|            |                        |                 |                   |              |              |                |                      |                  |      |                        |                 |                   |              |              |                |                      |                  |      |                        |                 |                   |              |              |                |                      |                  |      |     |
|            |                        |                 |                   |              |              |                |                      |                  |      |                        |                 |                   |              |              |                |                      |                  |      |                        |                 |                   |              |              |                |                      |                  |      |     |
|            |                        |                 |                   |              |              |                |                      |                  |      |                        |                 |                   |              |              |                |                      |                  |      |                        |                 |                   |              |              |                |                      |                  |      |     |
|            |                        |                 |                   |              |              |                |                      |                  |      |                        |                 |                   |              |              |                |                      |                  |      |                        |                 |                   |              |              |                |                      |                  |      |     |
|            |                        |                 |                   |              |              |                |                      |                  |      |                        |                 |                   |              |              |                |                      |                  |      |                        |                 |                   |              |              |                |                      |                  |      |     |
|            |                        |                 |                   |              |              |                |                      |                  |      |                        |                 |                   |              |              |                |                      |                  |      |                        |                 |                   |              |              |                |                      |                  |      |     |
|            |                        |                 |                   |              |              |                |                      |                  |      |                        |                 |                   |              |              |                |                      |                  |      |                        |                 |                   |              |              |                |                      |                  |      |     |
|            |                        |                 |                   |              |              |                |                      |                  |      |                        |                 |                   |              |              |                |                      |                  |      |                        |                 |                   |              |              |                |                      |                  |      |     |
|            |                        |                 |                   |              |              |                |                      |                  |      |                        |                 |                   |              |              |                |                      |                  |      |                        |                 |                   |              |              |                |                      |                  |      |     |
|            |                        |                 |                   |              |              |                |                      |                  |      |                        |                 |                   |              |              |                |                      |                  |      |                        |                 |                   |              |              |                |                      |                  |      |     |
|            |                        |                 |                   |              |              |                |                      |                  |      |                        |                 |                   |              |              |                |                      |                  |      |                        |                 |                   |              |              |                |                      |                  |      |     |
|            |                        |                 |                   |              |              |                |                      |                  |      |                        |                 |                   |              |              |                |                      |                  |      |                        |                 |                   |              |              |                |                      |                  |      |     |
|            |                        |                 |                   |              |              |                |                      |                  |      |                        |                 |                   |              |              |                |                      |                  |      |                        |                 |                   |              |              |                |                      |                  |      |     |
|            |                        |                 |                   |              |              |                |                      |                  |      |                        |                 |                   |              |              |                |                      |                  |      |                        |                 |                   |              |              |                |                      |                  |      |     |
|            |                        |                 |                   |              |              |                |                      |                  |      |                        |                 |                   |              |              |                |                      |                  |      |                        |                 |                   |              |              |                |                      |                  |      |     |
|            |                        |                 |                   |              |              |                |                      |                  |      |                        |                 |                   |              |              |                |                      |                  |      |                        |                 |                   |              |              |                |                      |                  |      |     |
|            |                        |                 |                   |              |              |                |                      |                  |      |                        |                 |                   |              |              |                |                      |                  |      |                        |                 |                   |              |              |                |                      |                  |      |     |
|            |                        |                 |                   |              |              |                |                      |                  |      |                        |                 |                   |              |              |                |                      |                  |      |                        |                 |                   |              |              |                |                      |                  |      |     |
|            |                        |                 |                   |              |              |                |                      |                  |      |                        |                 |                   |              |              |                |                      |                  |      |                        |                 |                   |              |              |                |                      |                  |      |     |
|            |                        |                 |                   |              |              |                |                      |                  |      |                        |                 |                   |              |              |                |                      |                  |      |                        |                 |                   |              |              |                |                      |                  |      |     |
|            |                        |                 |                   |              |              |                |                      |                  |      |                        |                 |                   |              |              |                |                      |                  |      |                        |                 |                   |              |              |                |                      |                  |      |     |
|            |                        |                 |                   |              |              |                |                      |                  |      |                        |                 |                   |              |              |                |                      |                  |      |                        |                 |                   |              |              |                |                      |                  |      |     |
|            |                        |                 |                   |              |              |                |                      |                  |      |                        |                 |                   |              |              |                |                      |                  |      |                        |                 |                   |              |              |                |                      |                  |      |     |
|            |                        |                 |                   |              |              |                |                      |                  |      |                        |                 |                   |              |              |                |                      |                  |      |                        |                 |                   |              |              |                |                      |                  |      |     |
|            |                        |                 |                   |              |              |                |                      |                  |      |                        |                 |                   |              |              |                |                      |                  |      |                        |                 |                   |              |              |                |                      |                  |      |     |
|            |                        |                 |                   |              |              |                |                      |                  |      |                        |                 |                   |              |              |                |                      |                  |      |                        |                 |                   |              |              |                |                      |                  |      |     |
|            |                        |                 |                   |              |              |                |                      |                  |      |                        |                 |                   |              |              |                |                      |                  |      |                        |                 |                   |              |              |                |                      |                  |      |     |
|            |                        |                 |                   |              |              |                |                      |                  |      |                        |                 |                   |              |              |                |                      |                  |      |                        |                 |                   |              |              |                |                      |                  |      |     |
|            |                        |                 |                   |              |              |                |                      |                  |      |                        |                 |                   |              |              |                |                      |                  |      |                        |                 |                   |              |              |                |                      |                  |      |     |
|            |                        |                 |                   |              |              |                |                      |                  |      |                        |                 |                   |              |              |                |                      |                  |      |                        |                 |                   |              |              |                |                      |                  |      |     |
|            |                        |                 |                   |              |              |                |                      |                  |      |                        |                 |                   |              |              |                |                      |                  |      |                        |                 |                   |              |              |                |                      |                  |      |     |
|            |                        |                 |                   |              |              |                |                      |                  |      |                        |                 |                   |              |              |                |                      |                  |      |                        |                 |                   |              |              |                |                      |                  |      |     |
|            |                        |                 |                   |              |              |                |                      |                  |      |                        |                 |                   |              |              |                |                      |                  |      |                        |                 |                   |              |              |                |                      |                  |      |     |
|            |                        |                 |                   |              |              |                |                      |                  |      |                        |                 |                   |              |              |                |                      |                  |      |                        |                 |                   |              |              |                |                      |                  |      |     |
|            |                        |                 |                   |              |              |                |                      |                  |      |                        |                 |                   |              |              |                |                      |                  |      |                        |                 |                   |              |              |                |                      |                  |      |     |
|            |                        |                 |                   |              |              |                |                      |                  |      |                        |                 |                   |              |              |                |                      |                  |      |                        |                 |                   |              |              |                |                      |                  |      |     |
|            |                        |                 |                   |              |              |                |                      |                  |      |                        |                 |                   |              |              |                |                      |                  |      |                        |                 |                   |              |              |                |                      |                  |      |     |
|            |                        |                 |                   |              |              |                |                      |                  |      |                        |                 |                   |              |              |                |                      |                  |      |                        |                 |                   |              |              |                |                      |                  |      |     |
|            |                        |                 |                   |              |              |                |                      |                  |      |                        |                 |                   |              |              |                |                      |                  |      |                        |                 |                   |              |              |                |                      |                  |      |     |
|            |                        |                 |                   |              |              |                |                      |                  |      |                        |                 |                   |              |              |                |                      |                  |      |                        |                 |                   |              |              |                |                      |                  |      |     |
|            |                        |                 |                   |              |              |                |                      |                  |      |                        |                 |                   |              |              |                |                      |                  |      |                        |                 |                   |              |              |                |                      |                  |      |     |
|            |                        |                 |                   |              |              |                |                      |                  |      |                        |                 |                   |              |              |                |                      |                  |      |                        |                 |                   |              |              |                |                      |                  |      |     |
|            |                        |                 |                   |              |              |                |                      |                  |      |                        |                 |                   |              |              |                |                      |                  |      |                        |                 |                   |              |              |                |                      |                  |      |     |
|            |                        |                 |                   |              |              |                |                      |                  |      |                        |                 |                   |              |              |                |                      |                  |      |                        |                 |                   |              |              |                |                      |                  |      |     |
|            |                        |                 |                   |              |              |                |                      |                  |      |                        |                 |                   |              |              |                |                      |                  |      |                        |                 |                   |              |              |                |                      |                  |      |     |
|            |                        |                 |                   |              |              |                |                      |                  |      |                        |                 |                   |              |              |                |                      |                  |      |                        |                 |                   |              |              |                |                      |                  |      |     |
|            |                        |                 |                   |              |              |                |                      |                  |      |                        |                 |                   |              |              |                |                      |                  |      |                        |                 |                   |              |              |                |                      |                  |      |     |
|            |                        |                 |                   |              |              |                |                      |                  |      |                        |                 |                   |              |              |                |                      |                  |      |                        |                 |                   |              |              |                |                      |                  |      |     |

Ημερήσιο Δελτίο Τιμών

Έτος: 143 Αύξων Αριθμός Συνεδρίασης: 45

Ενότητα 5: Ομόλογα Ελληνικού Δημοσίου Διαπραγματεύσιμα με τη Μέθοδο Εκφώνησης - Αντιφώνησης

Τρίτη, 8 Μαρτίου, 2022

| Ομόλογα σε Κυκλοφορία | Νόμισμα / Ελάχιστη διαπραγ. | Ημερομηνία Πληρ. | Αξία τρέχοντος τοκομεριδίου | Σημείωση | Τοκομερίδιο | Μονάδα διαπίσης | Ημερ/νία Έκδοσης | Διάρκεια (έτη) | Σημερινό επιτόκιο | Υ.Δ.Τ σε ημέρες | Ομόλογα        | Τελευταία τιμή προηγ. | Τελευτ. Τιμή | Εκφ. τοις μετρητοίς (€) Αγорг. / Πώλ Ημερομηνία | Συναλλαγές σε τμχ | Ελάχιστο ζωής | Μέγιστο ζωής |      |      |
|-----------------------|-----------------------------|------------------|-----------------------------|----------|-------------|-----------------|------------------|----------------|-------------------|-----------------|----------------|-----------------------|--------------|---|-------------------|---------------|--------------|------|------|
| 0                     | GBP / 10                    | 01/12            | 0.25                        | ---      | 65          | 1               | 01/12/1928       | 100            | 2.5               | 360             | Ε.Κ.Τ.Ε.       | ---                   | ---          | ---   | ---               | ---           | ---          |      |      |
| 103,746               | GBP / 10                    | 01/12            | 0.25                        | ---      | 63          | 1               | 01/12/1930       | 98             | 2.5               | 360             | Ε.Κ.Τ.Ε. σειρά | 2.27                  | 05/02/1996   | 2.27  | Π                 | 05/02/1996    | ---          | 2.27 | 2.27 |

Νομικών Προσώπων και Εταιρειών σε Συνάλλαγμα και Ευρο

Σημειώσεις Ομολόγων Ελλ. Δημοσίου

Υ.Δ.Τ: Υπολογισμός Δεδουλευμένων Τόκων.

FLR (= Floating Interest Rate) Ομόλογο Μεταβλητού Επιτοκίου.

Η ελάχιστη διαπραγματεύσιμη Ονομαστική Αξία για όλους τους Άυλους Τίτλους του Δημοσίου είναι τα 100 Ευρώ. (μφρ-0)

**Πίνακας Μελών Χρηματιστηρίου Αθηνών και Μελών ΕΤ.ΕΚ.**

| Επωνυμία   | Διεύθυνση                               | Τηλέφωνο         | Φαξ            | Αγορά Μετοχών |                     |                   | Αγορά Παραγώγων |                   | Μέλη ΕΤ.ΕΚ.        |                   |
|--|---|------------------|----------------|---------------|---------------------|-------------------|-----------------|-------------------|--------------------|-------------------|
|  |   |                  |                | Μέλος Αγοράς  | Μέλος εξ Αποστάσεως | Ειδικός Διαπρήτης | Διαπρήτης       | Ειδικός Διαπρήτης | Γενικό Εκκαθ/στικό | Άμεσο Εκκαθ/στικό |
| AEONIC SECURITIES C.I.F. P.L.C.                        | ΛΑΪΟΥ 6, ΓΡ. 301B, ANNA COURT ,         | 35725337600      |                | a             | a                   |                   |                 |                   |                    |                   |
| ARGUS STOCKBROKERS LTD                                 | 25 ΛΕΩΦΟΡΟΣ ΔΗΜΟΣΘΕΝΗ ΣΕΒΕΡΗ 25 ,       | 0035722717000    |                | a             | a                   |                   | a               |                   |                    |                   |
| ATLANTIC SECURITIES LTD                                | ΠΡΟΔΡΟΜΟΥ 37 37,                        | 0035722445400    |                | a             | a                   |                   |                 |                   |                    |                   |
| ΑΧΟΝ ΧΡΗΜΑΤΙΣΤΗΡΙΑΚΗ Α.Ε.Π.Ε.Υ.                        | ΣΤΑΔΙΟΥ 48 48, ΑΘΗΝΑ                    | 2103363800       |                | a             |                     |                   | a               |                   |                    |                   |
| ΒΕΤΑ ΧΡΗΜΑΤΙΣΤΗΡΙΑΚΗ Α.Ε.Π.Ε.Υ.                        | Λ.ΑΛΕΞΑΝΔΡΑΣ 29 29 , ΑΘΗΝΑ              | 2106478930       |                | a             |                     | a                 | a               |                   |                    | a                 |
| BNP PARIBAS SECURITIES SERVICES                        | ΛΑΜΨΑΚΟΥ 2 2, ΑΘΗΝΑ                     | 2107468500       |                |               |                     |                   |                 |                   | a                  |                   |
| BOFA SECURITIES EUROPE SA                              | 112 AVENUE KL?BER 75116 ,               | +33 153655555    |                | a             | a                   |                   |                 |                   |                    |                   |
| CAPITAL ΑΧΕΠΕΥ   | ΜΗΤΡΟΠΟΛΕΩΣ 58 58, ΑΘΗΝΑ                | 2103369700       |                | a             |                     |                   | a               |                   |                    |                   |
| CFS ΧΡΗΜΑΤΙΣΤΗΡΙΑΚΗ Α.Ε.Π.Ε.Υ.                         | ΠΑΠΑΡΡΗΓΟΠΟΥΛΟΥ 3 3, ΑΘΗΝΑ              | 2103360800       |                | a             |                     |                   |                 |                   |                    |                   |
| CITIGROUP GLOBAL MARKETS EUROPE AG                     | REUTERWEG 16 FRANKFURT 16,              | +49 691366-0     |                | a             | a                   |                   |                 |                   |                    |                   |
| CITIGROUP GLOBAL MARKETS LIMITED                       | 33 CANADA SQUARE -CANARY WHARF 1,       | +44 02079864000  |                | a             |                     |                   |                 |                   |                    |                   |
| CREDIT SUISSE BANK (EUROPE), S.A.                      | CALLE AYALA 42, 3A PLANTA-B MADRID ,    | +34917916000     |                | a             | a                   |                   |                 |                   |                    |                   |
| CREDIT SUISSE SECURITIES (EUROPE) LIMITED              | ONE CABOT SQUARE 1 , LONDON             | +44 2078888888   |                | a             |                     |                   |                 |                   |                    |                   |
| DEUTSCHE BANK AG                                       | GREAT WINCHESTER STREET 1 , LONDON      | +44 20 754 54209 | 00441133361437 |               | a                   |                   |                 |                   |                    |                   |
| EUROBANK EQUITIES Α.Ε.Π.Ε.Υ.                           | ΦΙΛΕΛΛΗΝΩΝ 10 & ΞΕΝΟΦΩΝΤΟΣ 13 , ΑΘΗΝΑ   | 2103720425       |                | a             |                     | a                 | a               |                   |                    | a                 |
| EUROCORP Α.Ε.Π.Ε.Υ.                                    | ΠΛ.ΦΙΛΙΚΗΣ ΕΤΑΙΡΕΙΑΣ 14 14, ΑΘΗΝΑ       | 2107263600       |                | a             |                     |                   | a               |                   |                    | a                 |
| EUROTRUST ΧΡΗΜΑΤΙΣΤΗΡΙΑΚΗ Α.Ε.Π.Ε.Υ.                   | ΣΕΒΑΣΤΟΥΠΟΛΕΩΣ 113 113, ΑΘΗΝΑ           | 2103363100       |                | a             |                     |                   |                 |                   |                    |                   |
| EUROXX ΧΡΗΜΑΤΙΣΤΗΡΙΑΚΗ Α.Ε.Π.Ε.Υ.                      | ΠΑΛΛΑΙΟΛΟΓΟΥ 7, ΧΑΛΑΝΔΡΙ                | +30 2106879400   | 210-6879401    | a             |                     | a                 | a               |                   |                    | a                 |
|  | ΠΑΛΛΑΙΟΛΟΓΟΥ 7, ΧΑΛΑΝΔΡΙ                | (210)-6879400    | (210)-6879401  |               |                     |                   |                 |                   |                    |                   |
| GLOBAL CAPITAL SECURITIES & FINANCIAL SERVICES LTD     | Λ.ΑΡΧΙΕΠΙΣΚΟΠΟΥ ΜΑΚΑΡΙΟΥ Γ50 50,        | 0035722710710    |                | a             | a                   |                   |                 |                   |                    |                   |
| HSBC CONTINENTAL EUROPE                                | Λ.ΜΕΣΟΓΕΙΩΝ 109-111 109-111,            | 2106960000       |                |               |                     |                   |                 |                   | a                  |                   |
| INDEX ΧΡΗΜΑΤΙΣΤΗΡΙΑΚΗ Α.Ε.Π.Ε.Υ.                       | ΔΡΑΓΑΤΣΑΝΙΟΥ 6 6, ΑΘΗΝΑ                 | 2103213920       |                | a             |                     |                   |                 |                   |                    |                   |
| LAIKI FINANCIAL SERVICES LTD                           | ΛΕΩΦ. ΒΥΡΩΝΟΣ 26, ΛΕΥΚΩΣΙΑ ΚΥΠΡΟΥ       | 357 22367367     | 357 22718567   |               | a                   |                   |                 |                   |                    |                   |
| MEGA EQUITY SECURITIES & FINANCIAL SERVICES PUBLIC LTD | ΛΕΩΦ.ΓΡΙΒΑ ΔΙΓΕΝΗ 42-44 42-44,          | 0035722711711    |                | a             | a                   |                   | a               |                   |                    |                   |
| MERIT ΧΡΗΜΑΤΙΣΤΗΡΙΑΚΗ Α.Ε.Π.Ε.Υ.                       | ΣΟΦΟΚΛΕΟΥΣ 5 5, ΑΘΗΝΑ                   | 2103671880       |                | a             |                     | a                 | a               |                   |                    | a                 |
| MERRILL LYNCH INTERNATIONAL                            | 2 KING EDWARD STREET 2 , LONDON         | +44 20276281000  |                | a             |                     |                   |                 |                   |                    |                   |
| NUNTIUS ΧΡΗΜΑΤΙΣΤΗΡΙΑΚΗ Α.Ε.Π.Ε.Υ.                     | ΔΡΑΓΑΤΣΑΝΙΟΥ 6 6, ΑΘΗΝΑ                 | 2103350599       |                | a             |                     |                   |                 |                   |                    |                   |
| ONE PLUS CAPITAL LIMITED                               | 75 PRODRΟΜΟΥ AVENUE NICOSIA 1307 ,      | 35722873760      |                | a             | a                   |                   |                 |                   |                    |                   |
| PROCHOICE CHRIMATISTIRIAKI LTD                         | ΛΕΩΦ.ΣΠΥΡΟΥ ΚΥΠΡΙΑΝΟΥ 57, ΑΚΙΝΗΤΑ Φ 57, | 035724661192     |                | a             | a                   |                   |                 |                   |                    |                   |
| SHARELINK SECURITIES & FINANCIAL SERVICES LTD          | HOUSE-ΘΕΟΤΟΚΗ 6 ΜΕΓΑΡΟ ΕΛΛΗΝΑ 6 ,       | +357 22554200    |                | a             |                     |                   | a               |                   |                    |                   |
| SOCIETE GENERALE S.A.                                  | 17 COURS VALMY, CEDEX ,                 | +157290504       |                | a             | a                   |                   | a               |                   |                    |                   |
| SOLIDUS SECURITIES Α.Ε.Π.Ε.Υ.                          | ΛΟΥΙΖΗΣ ΡΙΑΝΚΟΥΡ 64 64, ΑΘΗΝΑ           | 2106900600       |                | a             |                     |                   | a               |                   |                    | a                 |



**Πίνακας Μελών Χρηματιστηρίου Αθηνών και Μελών ΕΤ.ΕΚ.**

| Επωνυμία   |                |               | Αγορά Μετοχών |                     |                   | Αγορά Παραγώγων |                   | Μέλη ΕΤ.ΕΚ.        |                   |
|--|----------------|---------------|---------------|---------------------|-------------------|-----------------|-------------------|--------------------|-------------------|
| Διεύθυνση  | Τηλέφωνο       | Φαξ           | Μέλος Αγοράς  | Μέλος εξ Αποστάσεως | Ειδικός Διαπρήτης | Διαπρήτης       | Ειδικός Διαπρήτης | Γενικό Εκκαθιστικό | Άμεσο Εκκαθιστικό |
| THE CYPRUS INVESTMENT & SECURITIES CORPORATION LTD<br>ΛΕΩΦ. ΚΥΡΗΝΕΙΑΣ 154,                       | 0035722121700  |               | a             | a                   |                   |                 |                   |                    |                   |
| UBS EUROPE SE<br>OPERNTURM, BOCKENHEIMER LANDSTRASSE 2-4 ,                                       | 496921790      |               | a             | a                   |                   |                 |                   |                    |                   |
| UBS LIMITED<br>FINSBURY AVENUE 1 , LONDON  | +44 2075687135 |               |               | a                   |                   |                 |                   |                    |                   |
| <b>Α. ΣΑΡΡΗΣ ΧΡΗΜΑΤΙΣΤΗΡΙΑΚΗ Α.Ε.Π.Ε.Υ</b><br>ΔΡΑΓΑΤΣΑΝΙΟΥ 6 6, ΑΘΗΝΑ                            | 2103367700     |               | a             |                     |                   |                 |                   |                    |                   |
| <b>ΑΛΦΑ FINANCE ΜΟΝΟΠΡΟΣΩΠΗ ΑΕΠΕΥ</b><br>ΜΕΡΛΙΝ 5 5, ΑΘΗΝΑ                                       | 2103677400     |               | a             |                     | a                 | a               | a                 |                    | a                 |
| <b>ΑΛΦΑ ΤΡΑΠΕΖΑ ΑΝΩΝΥΜΗ ΕΤΑΙΡΙΑ</b><br>ΣΤΑΔΙΟΥ 40 , ΑΘΗΝΑ  | 2103260000     |               |               |                     |                   |                 |                   | a                  |                   |
| <b>Γ. Α. ΠΕΡΒΑΝΑΣ ΧΡΗΜΑΤΙΣΤΗΡΙΑΚΗ Α.Ε.Π.Ε.Υ</b><br>ΣΟΦΟΚΛΕΟΥΣ 7-9 7-9, ΑΘΗΝΑ                     | 2103727200     |               | a             |                     |                   |                 |                   |                    |                   |
| <b>ΔΥΝΑΜΙΚΗ ΧΡΗΜΑΤΙΣΤΗΡΙΑΚΗ Α.Ε.Π.Ε.Υ</b><br>ΤΡΑΛΛΕΩΝ 2 & Λ.ΣΥΓΓΡΟΥ 223 , ΝΕΑ ΣΜΥΡΝΗ             | 2103677700     |               | a             |                     |                   | a               |                   |                    | a                 |
| <b>ΕΘΝΙΚΗ ΤΡΑΠΕΖΑ ΤΗΣ ΕΛΛΑΔΟΣ Α.Ε.</b><br>ΑΙΟΛΟΥ 86, ΑΘΗΝΑ                                       | (210)-3341000  | (210)-3228187 |               |                     |                   | a               |                   | a                  |                   |
|  | (210)-3328817  | (210)-3328678 |               |                     |                   |                 |                   |                    |                   |
| <b>ΕΘΝΙΚΗ ΧΡΗΜΑΤΙΣΤΗΡΙΑΚΗ ΜΟΝΟΠΡΟΣΩΠΗ ΑΕΠΕΥ</b><br>ΛΕΩΦΟΡΟΣ ΑΘΗΝΩΝ 128-132 & ΙΦΙΓΕΝΙΑΣ 66, ΑΘΗΝΑ | 2103328784     |               | a             |                     | a                 | a               | a                 |                    |                   |
| <b>ΕΛΛΗΝΙΚΗ ΤΡΑΠΕΖΑ (ΕΠΕΝΔΥΣΕΙΣ) ΛΤΔ</b><br>ΛΕΩΦ.ΚΥΡΙΑΚΟΥ ΜΑΤΣΗ 31 - ΤΘ 24747 , ΛΕΥΚΩΣΙΑ ΚΥΠΡΟΥ  | +357 22500100  | 357 22500110  |               | a                   |                   |                 |                   |                    |                   |
| <b>ΕΛΛΗΝΟΑΜΕΡΙΚΑΝΙΚΗ ΧΡΗΜΑΤΙΣΤΗΡΙΑΚΗ ΑΕΠΕΥ</b><br>ΑΝΔΡΕΑ ΠΑΠΑΝΔΡΕΟΥ 27 27, ΜΑΡΟΥΣΙ               | 2103311100     |               | a             |                     | a                 | a               |                   |                    | a                 |
| <b>Ι. Χ. ΜΑΥΡΙΚΗΣ ΧΡΗΜΑΤΙΣΤΗΡΙΑΚΗ Α.Ε.Π.Ε.Υ</b><br>ΣΟΦΟΚΛΕΟΥΣ 5 5, ΑΘΗΝΑ                         | 2103216730     |               | a             |                     |                   |                 |                   |                    |                   |
| <b>ΚΑΠΠΑ ΧΡΗΜΑΤΙΣΤΗΡΙΑΚΗ Α.Ε.Π.Ε.Υ.</b><br>ΒΑΛΛΑΩΡΙΤΟΥ 15 15, ΑΘΗΝΑ                              | 2103678600     |               | a             |                     |                   | a               |                   |                    |                   |
| <b>ΚΑΡΑΜΑΝΩΦ ΧΡΗΜΑΤΙΣΤΗΡΙΑΚΗ Α.Ε.Π.Ε.Υ.</b><br>ΠΛ.ΑΓ.ΘΕΟΔΩΡΩΝ 2 2, ΑΘΗΝΑ                         | 2103212947     |               | a             |                     |                   |                 |                   |                    |                   |
| <b>ΚΥΚΛΟΣ ΧΡΗΜΑΤΙΣΤΗΡΙΑΚΗ Α.Ε.Π.Ε.Υ.</b><br>ΠΑΝΕΠΙΣΤΗΜΙΟΥ 39 39, ΑΘΗΝΑ                           | 2103364300     |               | a             |                     |                   | a               |                   |                    |                   |
| <b>ΛΕΩΝ ΔΕΠΟΛΑΣ ΧΡΗΜΑΤΙΣΤΗΡΙΑΚΗ Α.Ε.Π.Ε.Υ.</b><br>ΧΡΗΣΤΟΥ ΛΑΔΑ 1 1, ΑΘΗΝΑ                        | 2103213276 -28 |               | a             |                     | a                 | a               |                   |                    |                   |
| <b>Ν. ΧΡΥΣΟΧΟΙΔΗΣ ΧΡΗΜΑΤΙΣΤΗΡΙΑΚΗ Α.Ε.Π.Ε.Υ</b><br>ΣΟΦΟΚΛΕΟΥΣ 7-9 7-9, ΑΘΗΝΑ                     | 2103213913     |               | a             |                     |                   | a               |                   |                    | a                 |
| <b>ΠΑΝΤΕΛΑΚΗΣ ΧΡΗΜΑΤΙΣΤΗΡΙΑΚΗ Α.Ε.Π.Ε.Υ</b><br>ΕΘΝΙΚΗΣ ΑΝΤΙΣΤΑΣΕΩΣ 57, ΚΤΙΡΙΟ Β 57, ΧΑΛΑΝΔΡΙ     | 2106965000     |               | a             |                     | a                 | a               | a                 |                    |                   |
| <b>ΠΕΙΡΑΙΩΣ Α.Ε.Π.Ε.Υ.</b><br>ΣΤΑΔΙΟΥ 10 10, ΑΘΗΝΑ   | 2103354100     |               | a             |                     | a                 | a               | a                 |                    | a                 |
| <b>ΠΗΓΑΣΟΣ ΧΡΗΜΑΤΙΣΤΗΡΙΑΚΗ Α.Ε.Π.Ε.Υ.</b><br>ΒΑΛΛΑΩΡΙΤΟΥ 17 & ΑΜΕΡΙΚΗΣ 17 , ΑΘΗΝΑ                | 2103670700     |               | a             |                     |                   | a               |                   |                    |                   |
| <b>ΣΤ. ΕΜ. ΛΑΥΡΕΝΤΑΚΗΣ ΧΡΗΜΑΤΙΣΤΗΡΙΑΚΗ Α.Ε.Π.Ε.Υ.</b><br>ΣΟΦΟΚΛΕΟΥΣ 7-9 7-9, ΑΘΗΝΑ               | 2103213336     |               | a             |                     |                   | a               |                   |                    |                   |
| <b>ΤΡΑΠΕΖΑ EUROBANK ΑΕ</b><br>ΟΘΩΝΟΣ 8 , ΑΘΗΝΑ   | 2103337000     |               |               |                     |                   |                 |                   | a                  |                   |
| <b>ΤΡΑΠΕΖΑ ΟΡΤΙΜΑ BANK Α.Ε.</b><br>ΑΙΓΙΑΛΕΙΑΣ 32 & ΠΑΡΑΔΕΙΣΟΥ 32 , ΜΑΡΟΥΣΙ                       | 2108173663     |               | a             |                     | a                 | a               | a                 | a                  |                   |
| <b>ΤΡΑΠΕΖΑ ΠΕΙΡΑΙΩΣ ΑΝΩΝΥΜΟΣ ΕΤΑΙΡΕΙΑ</b><br>ΑΜΕΡΙΚΗΣ 4 , ΑΘΗΝΑ                                  | 2103335000     |               | a             |                     |                   | a               |                   | a                  |                   |

**Πίνακας Μετοχών Υπό Ειδική Διαπραγμάτευση**

| Χρεόγραφο                                | Κατηγορία Διαπραγμάτευσης                          |
|--|--|
| Ειδικός Διαπραγματευτής                  | Εναρξη Ειδικής Διαπραγμάτευσης                     |
| <b>MLS ΠΛΗΡΟΦΟΡΙΚΗ (ΚΟ)</b>              | <b>Κατάσταση σε Αναστολή</b>                       |
| ΠΕΙΡΑΙΩΣ Α.Ε.Π.Ε.Υ.                      | 01/08/2019   |
| <b>ALPHA ETF FTSE Athex Large Cap</b>    | <b>Διαπραγματεύσιμα Αμοιβαία Κεφάλαια (Δ.Α.Κ.)</b> |
| ΑΛΦΑ FINANCE ΜΟΝΟΠΡΟΣΩΠΗ ΑΕΠΕΥ           | 02/01/1900   |
| ΕΘΝΙΚΗ ΧΡΗΜΑΤΙΣΤΗΡΙΑΚΗ ΜΟΝΟΠΡΟΣΩΠΗ ΑΕΠΕΥ | 02/01/1900   |
| <b>A.S. COMPANY (ΚΟ)</b>                 | <b>Κύρια Αγορά</b>                                 |
| EUROBANK EQUITIES Α.Ε.Π.Ε.Υ.             | 01/04/2019   |
| <b>ALPHA ΥΠΗΡΕΣΙΩΝ ΣΥΜΜ (ΚΟ)</b>         | <b>Κύρια Αγορά</b>                                 |
| EUROBANK EQUITIES Α.Ε.Π.Ε.Υ.             | 22/10/2006   |
| MERIT ΧΡΗΜΑΤΙΣΤΗΡΙΑΚΗ Α.Ε.Π.Ε.Υ.         | 03/09/2012   |
| ΑΛΦΑ FINANCE ΜΟΝΟΠΡΟΣΩΠΗ ΑΕΠΕΥ           | 29/02/2016   |
| ΕΘΝΙΚΗ ΧΡΗΜΑΤΙΣΤΗΡΙΑΚΗ ΜΟΝΟΠΡΟΣΩΠΗ ΑΕΠΕΥ | 02/01/1900   |
| ΕΛΛΗΝΟΑΜΕΡΙΚΑΝΙΚΗ ΧΡΗΜΑΤΙΣΤΗΡΙΑΚΗ ΑΕΠΕΥ  | 25/07/2014   |
| ΛΕΩΝ ΔΕΠΟΛΑΣ ΧΡΗΜΑΤΙΣΤΗΡΙΑΚΗ Α.Ε.Π.Ε.Υ.  | 04/01/2016   |
| ΠΕΙΡΑΙΩΣ Α.Ε.Π.Ε.Υ.                      | 28/05/2009   |
| <b>ΑΤΤΙΚΑ BANK Α.Τ.Ε. (ΚΟ)</b>           | <b>Κύρια Αγορά</b>                                 |
| EUROXX ΧΡΗΜΑΤΙΣΤΗΡΙΑΚΗ Α.Ε.Π.Ε.Υ.        | 22/01/2016   |
| <b>ΑΥΤΟHELLAS (ΚΟ)</b>                   | <b>Κύρια Αγορά</b>                                 |
| EUROXX ΧΡΗΜΑΤΙΣΤΗΡΙΑΚΗ Α.Ε.Π.Ε.Υ.        | 02/07/2018   |
| ΑΛΦΑ FINANCE ΜΟΝΟΠΡΟΣΩΠΗ ΑΕΠΕΥ           | 01/07/2019   |
| <b>AVE (ΚΟ)</b>                          | <b>Κύρια Αγορά</b>                                 |
| EUROXX ΧΡΗΜΑΤΙΣΤΗΡΙΑΚΗ Α.Ε.Π.Ε.Υ.        | 05/06/2020   |
| <b>BRIQ PROPERTIES (ΚΟ)</b>              | <b>Κύρια Αγορά</b>                                 |
| EUROBANK EQUITIES Α.Ε.Π.Ε.Υ.             | 09/09/2019   |
| ΛΕΩΝ ΔΕΠΟΛΑΣ ΧΡΗΜΑΤΙΣΤΗΡΙΑΚΗ Α.Ε.Π.Ε.Υ.  | 22/02/2021   |
| <b>BYTE COMPUTER (ΚΟ)</b>                | <b>Κύρια Αγορά</b>                                 |
| MERIT ΧΡΗΜΑΤΙΣΤΗΡΙΑΚΗ Α.Ε.Π.Ε.Υ.         | 04/08/2008   |
| <b>CENERGY HOLDINGS (ΚΑ)</b>             | <b>Κύρια Αγορά</b>                                 |
| EUROBANK EQUITIES Α.Ε.Π.Ε.Υ.             | 02/01/2016   |
| ΑΛΦΑ FINANCE ΜΟΝΟΠΡΟΣΩΠΗ ΑΕΠΕΥ           | 02/01/2016   |
| <b>CNL CAPITAL (ΚΟ)</b>                  | <b>Κύρια Αγορά</b>                                 |
| MERIT ΧΡΗΜΑΤΙΣΤΗΡΙΑΚΗ Α.Ε.Π.Ε.Υ.         | 01/10/2018   |
| <b>COCA-COLA HBC AG (ΚΟ)</b>             | <b>Κύρια Αγορά</b>                                 |
| ΒΕΤΑ ΧΡΗΜΑΤΙΣΤΗΡΙΑΚΗ Α.Ε.Π.Ε.Υ.          | 08/03/2021   |
| ΕΘΝΙΚΗ ΧΡΗΜΑΤΙΣΤΗΡΙΑΚΗ ΜΟΝΟΠΡΟΣΩΠΗ ΑΕΠΕΥ | 02/01/1900   |
| ΠΕΙΡΑΙΩΣ Α.Ε.Π.Ε.Υ.                      | 04/05/2015   |
| <b>EUROBANK HOLDINGS (ΚΟ)</b>            | <b>Κύρια Αγορά</b>                                 |
| EUROBANK EQUITIES Α.Ε.Π.Ε.Υ.             | 01/06/2012   |
| MERIT ΧΡΗΜΑΤΙΣΤΗΡΙΑΚΗ Α.Ε.Π.Ε.Υ.         | 06/11/2017   |
| ΑΛΦΑ FINANCE ΜΟΝΟΠΡΟΣΩΠΗ ΑΕΠΕΥ           | 09/01/2006   |
| ΕΘΝΙΚΗ ΧΡΗΜΑΤΙΣΤΗΡΙΑΚΗ ΜΟΝΟΠΡΟΣΩΠΗ ΑΕΠΕΥ | 02/01/1900   |
| ΕΛΛΗΝΟΑΜΕΡΙΚΑΝΙΚΗ ΧΡΗΜΑΤΙΣΤΗΡΙΑΚΗ ΑΕΠΕΥ  | 25/07/2014   |
| ΛΕΩΝ ΔΕΠΟΛΑΣ ΧΡΗΜΑΤΙΣΤΗΡΙΑΚΗ Α.Ε.Π.Ε.Υ.  | 30/11/2018   |
| ΠΕΙΡΑΙΩΣ Α.Ε.Π.Ε.Υ.                      | 28/09/2009   |
| <b>FOURLIS ΣΥΜΜΕΤΟΧΩΝ (ΚΟ)</b>           | <b>Κύρια Αγορά</b>                                 |
| EUROBANK EQUITIES Α.Ε.Π.Ε.Υ.             | 01/12/2016   |
| ΠΕΙΡΑΙΩΣ Α.Ε.Π.Ε.Υ.                      | 06/03/2017   |
| <b>IDEAL HOLDINGS (ΚΟ)</b>               | <b>Κύρια Αγορά</b>                                 |
| EUROBANK EQUITIES Α.Ε.Π.Ε.Υ.             | 07/06/2021   |
| ΠΕΙΡΑΙΩΣ Α.Ε.Π.Ε.Υ.                      | 07/06/2021   |
| <b>INFORM Π. ΛΥΚΟΣ (ΚΟ)</b>              | <b>Κύρια Αγορά</b>                                 |
| ΒΕΤΑ ΧΡΗΜΑΤΙΣΤΗΡΙΑΚΗ Α.Ε.Π.Ε.Υ.          | 31/01/2022   |
| <b>INTERCONTINENTAL (ΚΟ)</b>             | <b>Κύρια Αγορά</b>                                 |
| ΛΕΩΝ ΔΕΠΟΛΑΣ ΧΡΗΜΑΤΙΣΤΗΡΙΑΚΗ Α.Ε.Π.Ε.Υ.  | 03/06/2019   |
| <b>INTRAKAT (ΚΟ)</b>                     | <b>Κύρια Αγορά</b>                                 |
| ΒΕΤΑ ΧΡΗΜΑΤΙΣΤΗΡΙΑΚΗ Α.Ε.Π.Ε.Υ.          | 04/10/2021   |
| <b>JUMBO (ΚΟ)</b>                        | <b>Κύρια Αγορά</b>                                 |
| ΒΕΤΑ ΧΡΗΜΑΤΙΣΤΗΡΙΑΚΗ Α.Ε.Π.Ε.Υ.          | 01/02/2021   |
| EUROBANK EQUITIES Α.Ε.Π.Ε.Υ.             | 25/05/2020   |
| MERIT ΧΡΗΜΑΤΙΣΤΗΡΙΑΚΗ Α.Ε.Π.Ε.Υ.         | 06/11/2017   |
| ΠΕΙΡΑΙΩΣ Α.Ε.Π.Ε.Υ.                      | 06/03/2017   |
| <b>LAMDA DEVELOPMENT(ΚΟ)</b>             | <b>Κύρια Αγορά</b>                                 |
| EUROBANK EQUITIES Α.Ε.Π.Ε.Υ.             | 08/12/2014   |
| ΠΑΝΤΕΛΑΚΗΣ ΧΡΗΜΑΤΙΣΤΗΡΙΑΚΗ Α.Ε.Π.Ε.Υ.    | 06/11/2017   |
| ΠΕΙΡΑΙΩΣ Α.Ε.Π.Ε.Υ.                      | 29/06/2017   |
| <b>MARFIN INVESTMENT GROUP (ΚΟ)</b>      | <b>Κύρια Αγορά</b>                                 |
| EUROBANK EQUITIES Α.Ε.Π.Ε.Υ.             | 23/03/2015   |
| ΠΕΙΡΑΙΩΣ Α.Ε.Π.Ε.Υ.                      | 02/02/2009   |

**Πίνακας Μετοχών Υπό Ειδική Διαπραγμάτευση**

| Χρεόγραφο                                | Κατηγορία Διαπραγμάτευσης      |
|--|--------------------------------|
| Ειδικός Διαπραγματευτής                  | Έναρξη Ειδικής Διαπραγμάτευσης |
| <b>PREMIA (ΚΟ)</b>                       | <b>Κύρια Αγορά</b>             |
| ΒΕΤΑ ΧΡΗΜΑΤΙΣΤΗΡΙΑΚΗ Α.Ε.Π.Ε.Υ.          | 01/06/2021                     |
| ΠΑΝΤΕΛΑΚΗΣ ΧΡΗΜΑΤΙΣΤΗΡΙΑΚΗ Α.Ε.Π.Ε.Υ.    | 23/12/2021                     |
| <b>PROFILE (ΚΟ)</b>                      | <b>Κύρια Αγορά</b>             |
| ΠΑΝΤΕΛΑΚΗΣ ΧΡΗΜΑΤΙΣΤΗΡΙΑΚΗ Α.Ε.Π.Ε.Υ.    | 01/07/2019                     |
| <b>QUEST ΣΥΜΜΕΤΟΧΩΝ (ΚΟ)</b>             | <b>Κύρια Αγορά</b>             |
| ΒΕΤΑ ΧΡΗΜΑΤΙΣΤΗΡΙΑΚΗ Α.Ε.Π.Ε.Υ.          | 26/03/2018                     |
| EUROBANK EQUITIES Α.Ε.Π.Ε.Υ.             | 28/01/2019                     |
| <b>ΤΙΤΑΝ CEMENT (ΚΑ)</b>                 | <b>Κύρια Αγορά</b>             |
| ΒΕΤΑ ΧΡΗΜΑΤΙΣΤΗΡΙΑΚΗ Α.Ε.Π.Ε.Υ.          | 01/02/2021                     |
| EUROBANK EQUITIES Α.Ε.Π.Ε.Υ.             | 06/11/2019                     |
| ΠΕΙΡΑΙΩΣ Α.Ε.Π.Ε.Υ.                      | 18/01/2021                     |
| <b>UNIBIOS (ΚΟ)</b>                      | <b>Κύρια Αγορά</b>             |
| ΛΕΩΝ ΔΕΠΟΛΑΣ ΧΡΗΜΑΤΙΣΤΗΡΙΑΚΗ Α.Ε.Π.Ε.Υ.  | 01/02/2021                     |
| <b>ΥΙΟΧΑΛCO SA/NV (ΚΑ)</b>               | <b>Κύρια Αγορά</b>             |
| EUROBANK EQUITIES Α.Ε.Π.Ε.Υ.             | 04/03/2014                     |
| MERIT ΧΡΗΜΑΤΙΣΤΗΡΙΑΚΗ Α.Ε.Π.Ε.Υ.         | 17/03/2014                     |
| ΑΛΦΑ FINANCE ΜΟΝΟΠΡΟΣΩΠΗ ΑΕΠΕΥ           | 11/03/2008                     |
| <b>ΑΒΑΞ Α.Ε. (ΚΟ)</b>                    | <b>Κύρια Αγορά</b>             |
| EUROBANK EQUITIES Α.Ε.Π.Ε.Υ.             | 14/12/2015                     |
| ΠΕΙΡΑΙΩΣ Α.Ε.Π.Ε.Υ.                      | 01/02/2021                     |
| <b>ΑΔΜΗΕ ΣΥΜΜΕΤΟΧΩΝ Α.Ε. (ΚΟ)</b>        | <b>Κύρια Αγορά</b>             |
| EUROBANK EQUITIES Α.Ε.Π.Ε.Υ.             | 24/05/2021                     |
| ΕΛΛΗΝΟΑΜΕΡΙΚΑΝΙΚΗ ΧΡΗΜΑΤΙΣΤΗΡΙΑΚΗ ΑΕΠΕΥ  | 09/03/2020                     |
| ΠΕΙΡΑΙΩΣ Α.Ε.Π.Ε.Υ.                      | 29/06/2017                     |
| <b>ΑΕΡΟΠΟΡΙΑ ΑΙΓΑΙΟΥ (ΚΟ)</b>            | <b>Κύρια Αγορά</b>             |
| EUROBANK EQUITIES Α.Ε.Π.Ε.Υ.             | 22/09/2020                     |
| <b>ΑΝΔΡΟΜΕΔΑ ΑΕΕΧ (ΚΟ)</b>               | <b>Κύρια Αγορά</b>             |
| ΒΕΤΑ ΧΡΗΜΑΤΙΣΤΗΡΙΑΚΗ Α.Ε.Π.Ε.Υ.          | 15/02/2021                     |
| <b>ΓΕΚ ΤΕΡΝΑ (ΚΟ)</b>                    | <b>Κύρια Αγορά</b>             |
| ΒΕΤΑ ΧΡΗΜΑΤΙΣΤΗΡΙΑΚΗ Α.Ε.Π.Ε.Υ.          | 08/03/2021                     |
| EUROBANK EQUITIES Α.Ε.Π.Ε.Υ.             | 24/05/2021                     |
| ΠΕΙΡΑΙΩΣ Α.Ε.Π.Ε.Υ.                      | 29/08/2019                     |
| <b>ΔΕΗ (ΚΟ)</b>                          | <b>Κύρια Αγορά</b>             |
| ΒΕΤΑ ΧΡΗΜΑΤΙΣΤΗΡΙΑΚΗ Α.Ε.Π.Ε.Υ.          | 01/02/2021                     |
| EUROBANK EQUITIES Α.Ε.Π.Ε.Υ.             | 22/10/2006                     |
| MERIT ΧΡΗΜΑΤΙΣΤΗΡΙΑΚΗ Α.Ε.Π.Ε.Υ.         | 06/11/2017                     |
| ΑΛΦΑ FINANCE ΜΟΝΟΠΡΟΣΩΠΗ ΑΕΠΕΥ           | 09/01/2006                     |
| ΕΘΝΙΚΗ ΧΡΗΜΑΤΙΣΤΗΡΙΑΚΗ ΜΟΝΟΠΡΟΣΩΠΗ ΑΕΠΕΥ | 02/01/1900                     |
| ΕΛΛΗΝΟΑΜΕΡΙΚΑΝΙΚΗ ΧΡΗΜΑΤΙΣΤΗΡΙΑΚΗ ΑΕΠΕΥ  | 01/09/2014                     |
| ΠΕΙΡΑΙΩΣ Α.Ε.Π.Ε.Υ.                      | 28/09/2009                     |
| <b>ΕΘΝΙΚΗ ΤΡΑΠΕΖΑ (ΚΟ)</b>               | <b>Κύρια Αγορά</b>             |
| ΒΕΤΑ ΧΡΗΜΑΤΙΣΤΗΡΙΑΚΗ Α.Ε.Π.Ε.Υ.          | 01/02/2021                     |
| EUROBANK EQUITIES Α.Ε.Π.Ε.Υ.             | 22/10/2006                     |
| MERIT ΧΡΗΜΑΤΙΣΤΗΡΙΑΚΗ Α.Ε.Π.Ε.Υ.         | 03/09/2012                     |
| ΑΛΦΑ FINANCE ΜΟΝΟΠΡΟΣΩΠΗ ΑΕΠΕΥ           | 09/01/2006                     |
| ΕΘΝΙΚΗ ΧΡΗΜΑΤΙΣΤΗΡΙΑΚΗ ΜΟΝΟΠΡΟΣΩΠΗ ΑΕΠΕΥ | 02/01/1900                     |
| ΕΛΛΗΝΟΑΜΕΡΙΚΑΝΙΚΗ ΧΡΗΜΑΤΙΣΤΗΡΙΑΚΗ ΑΕΠΕΥ  | 25/07/2014                     |
| ΛΕΩΝ ΔΕΠΟΛΑΣ ΧΡΗΜΑΤΙΣΤΗΡΙΑΚΗ Α.Ε.Π.Ε.Υ.  | 20/05/2015                     |
| ΠΕΙΡΑΙΩΣ Α.Ε.Π.Ε.Υ.                      | 08/09/2008                     |
| <b>ΕΚΤΕΡ (ΚΟ)</b>                        | <b>Κύρια Αγορά</b>             |
| EUROBANK EQUITIES Α.Ε.Π.Ε.Υ.             | 16/10/2017                     |
| ΛΕΩΝ ΔΕΠΟΛΑΣ ΧΡΗΜΑΤΙΣΤΗΡΙΑΚΗ Α.Ε.Π.Ε.Υ.  | 21/05/2018                     |
| <b>ΕΛΑΣΤΡΟΝ (ΚΟ)</b>                     | <b>Κύρια Αγορά</b>             |
| ΛΕΩΝ ΔΕΠΟΛΑΣ ΧΡΗΜΑΤΙΣΤΗΡΙΑΚΗ Α.Ε.Π.Ε.Υ.  | 20/02/2017                     |
| <b>ΕΛΒΑΛΧΑΛΚΟΡ (ΚΟ)</b>                  | <b>Κύρια Αγορά</b>             |
| EUROBANK EQUITIES Α.Ε.Π.Ε.Υ.             | 07/05/2018                     |
| ΑΛΦΑ FINANCE ΜΟΝΟΠΡΟΣΩΠΗ ΑΕΠΕΥ           | 07/05/2018                     |
| <b>ΕΛΒΕ Α.Β.Ε.Ε. (ΚΟ)</b>                | <b>Κύρια Αγορά</b>             |
| ΛΕΩΝ ΔΕΠΟΛΑΣ ΧΡΗΜΑΤΙΣΤΗΡΙΑΚΗ Α.Ε.Π.Ε.Υ.  | 02/11/2020                     |
| <b>ΕΛΜΑΚΤΩΡ (ΚΟ)</b>                     | <b>Κύρια Αγορά</b>             |
| EUROBANK EQUITIES Α.Ε.Π.Ε.Υ.             | 01/06/2012                     |
| EUROXX ΧΡΗΜΑΤΙΣΤΗΡΙΑΚΗ Α.Ε.Π.Ε.Υ.        | 24/09/2018                     |
| ΑΛΦΑ FINANCE ΜΟΝΟΠΡΟΣΩΠΗ ΑΕΠΕΥ           | 18/03/2019                     |
| ΕΘΝΙΚΗ ΧΡΗΜΑΤΙΣΤΗΡΙΑΚΗ ΜΟΝΟΠΡΟΣΩΠΗ ΑΕΠΕΥ | 02/01/1900                     |
| ΠΕΙΡΑΙΩΣ Α.Ε.Π.Ε.Υ.                      | 22/10/2018                     |

**Πίνακας Μετοχών Υπό Ειδική Διαπραγμάτευση**

| Χρεόγραφο                                | Κατηγορία Διαπραγμάτευσης      |
|--|--------------------------------|
| Ειδικός Διαπραγματευτής                  | Έναρξη Ειδικής Διαπραγμάτευσης |
| <b>ΕΛΛΗΝ. ΧΡΗΜΑΤΙΣΤΗΡΙΑ-Χ.Α. (ΚΟ)</b>    | <b>Κύρια Αγορά</b>             |
| ΕΘΝΙΚΗ ΧΡΗΜΑΤΙΣΤΗΡΙΑΚΗ ΜΟΝΟΠΡΟΣΩΠΗ ΑΕΠΕΥ | 02/01/1900                     |
| ΕΛΛΗΝΟΑΜΕΡΙΚΑΝΙΚΗ ΧΡΗΜΑΤΙΣΤΗΡΙΑΚΗ ΑΕΠΕΥ  | 01/09/2014                     |
| ΠΕΙΡΑΙΩΣ Α.Ε.Π.Ε.Υ.                      | 04/05/2015                     |
| <b>ΕΛΛΗΝΙΚΑ ΠΕΤΡΕΛΑΙΑ (ΚΟ)</b>           | <b>Κύρια Αγορά</b>             |
| ΕΛΛΗΝΟΑΜΕΡΙΚΑΝΙΚΗ ΧΡΗΜΑΤΙΣΤΗΡΙΑΚΗ ΑΕΠΕΥ  | 14/09/2015                     |
| ΠΕΙΡΑΙΩΣ Α.Ε.Π.Ε.Υ.                      | 20/03/2017                     |
| <b>ΕΛΤΟΝ (ΚΟ)</b>                        | <b>Κύρια Αγορά</b>             |
| ΒΕΤΑ ΧΡΗΜΑΤΙΣΤΗΡΙΑΚΗ Α.Ε.Π.Ε.Υ.          | 03/09/2012                     |
| ΛΕΩΝ ΔΕΠΟΛΑΣ ΧΡΗΜΑΤΙΣΤΗΡΙΑΚΗ Α.Ε.Π.Ε.Υ.  | 01/04/2019                     |
| <b>ΕΝΤΕΡΣΟΦΤ (ΚΟ)</b>                    | <b>Κύρια Αγορά</b>             |
| ΕΥΡΟΒΑΝΚ ΕQUITIES Α.Ε.Π.Ε.Υ.             | 22/06/2020                     |
| <b>ΕΥΔΑΠ (ΚΟ)</b>                        | <b>Κύρια Αγορά</b>             |
| ΕΥΡΟΒΑΝΚ ΕQUITIES Α.Ε.Π.Ε.Υ.             | 10/06/2019                     |
| ΑΛΦΑ FINANCE ΜΟΝΟΠΡΟΣΩΠΗ ΑΕΠΕΥ           | 27/01/2020                     |
| <b>ΕΥΡΩΠΑΪΚΗ ΠΙΣΤΗ (ΚΟ)</b>              | <b>Κύρια Αγορά</b>             |
| ΒΕΤΑ ΧΡΗΜΑΤΙΣΤΗΡΙΑΚΗ Α.Ε.Π.Ε.Υ.          | 27/07/2020                     |
| ΠΑΝΤΕΛΑΚΗΣ ΧΡΗΜΑΤΙΣΤΗΡΙΑΚΗ Α.Ε.Π.Ε.Υ.    | 15/07/2019                     |
| <b>ΙΚΤΙΝΟΣ ΕΛΛΑΣ (ΚΟ)</b>                | <b>Κύρια Αγορά</b>             |
| ΕΥΡΟΒΑΝΚ ΕQUITIES Α.Ε.Π.Ε.Υ.             | 25/02/2019                     |
| ΑΛΦΑ FINANCE ΜΟΝΟΠΡΟΣΩΠΗ ΑΕΠΕΥ           | 01/04/2019                     |
| ΕΘΝΙΚΗ ΧΡΗΜΑΤΙΣΤΗΡΙΑΚΗ ΜΟΝΟΠΡΟΣΩΠΗ ΑΕΠΕΥ | 02/01/1900                     |
| <b>ΙΝΤΕΡΓΟΥΝΤ-ΕΥΛΕΜΠΟΡΙΑ (ΚΟ)</b>        | <b>Κύρια Αγορά</b>             |
| ΕΥΡΟΒΑΝΚ ΕQUITIES Α.Ε.Π.Ε.Υ.             | 05/07/2021                     |
| ΠΑΝΤΕΛΑΚΗΣ ΧΡΗΜΑΤΙΣΤΗΡΙΑΚΗ Α.Ε.Π.Ε.Υ.    | 01/07/2021                     |
| <b>ΚΑΡΑΜΟΛΕΓΚΟΣ (ΚΟ)</b>                 | <b>Κύρια Αγορά</b>             |
| ΕΥΡΟΧΧ ΧΡΗΜΑΤΙΣΤΗΡΙΑΚΗ Α.Ε.Π.Ε.Υ.        | 04/10/2019                     |
| <b>ΚΛΟΥΚΙΝΑΣ - ΛΑΠΠΑΣ (ΚΟ)</b>           | <b>Κύρια Αγορά</b>             |
| ΒΕΤΑ ΧΡΗΜΑΤΙΣΤΗΡΙΑΚΗ Α.Ε.Π.Ε.Υ.          | 22/09/2014                     |
| <b>ΚΡΙ - ΚΡΙ (ΚΟ)</b>                    | <b>Κύρια Αγορά</b>             |
| ΕΥΡΟΒΑΝΚ ΕQUITIES Α.Ε.Π.Ε.Υ.             | 07/05/2018                     |
| ΛΕΩΝ ΔΕΠΟΛΑΣ ΧΡΗΜΑΤΙΣΤΗΡΙΑΚΗ Α.Ε.Π.Ε.Υ.  | 16/01/2017                     |
| <b>ΛΑΜΨΑ (ΚΟ)</b>                        | <b>Κύρια Αγορά</b>             |
| ΛΕΩΝ ΔΕΠΟΛΑΣ ΧΡΗΜΑΤΙΣΤΗΡΙΑΚΗ Α.Ε.Π.Ε.Υ.  | 16/01/2017                     |
| <b>ΜΟΤΟΡ ΟΪΛ (ΚΟ)</b>                    | <b>Κύρια Αγορά</b>             |
| ΒΕΤΑ ΧΡΗΜΑΤΙΣΤΗΡΙΑΚΗ Α.Ε.Π.Ε.Υ.          | 08/03/2021                     |
| ΕΥΡΟΒΑΝΚ ΕQUITIES Α.Ε.Π.Ε.Υ.             | 22/10/2006                     |
| MERIT ΧΡΗΜΑΤΙΣΤΗΡΙΑΚΗ Α.Ε.Π.Ε.Υ.         | 25/02/2019                     |
| ΕΘΝΙΚΗ ΧΡΗΜΑΤΙΣΤΗΡΙΑΚΗ ΜΟΝΟΠΡΟΣΩΠΗ ΑΕΠΕΥ | 02/01/1900                     |
| ΛΕΩΝ ΔΕΠΟΛΑΣ ΧΡΗΜΑΤΙΣΤΗΡΙΑΚΗ Α.Ε.Π.Ε.Υ.  | 01/04/2019                     |
| ΠΕΙΡΑΙΩΣ Α.Ε.Π.Ε.Υ.                      | 04/05/2015                     |
| <b>ΜΥΤΙΑΗΝΑΙΟΣ (ΚΟ)</b>                  | <b>Κύρια Αγορά</b>             |
| ΕΥΡΟΒΑΝΚ ΕQUITIES Α.Ε.Π.Ε.Υ.             | 20/09/2017                     |
| MERIT ΧΡΗΜΑΤΙΣΤΗΡΙΑΚΗ Α.Ε.Π.Ε.Υ.         | 25/02/2019                     |
| ΑΛΦΑ FINANCE ΜΟΝΟΠΡΟΣΩΠΗ ΑΕΠΕΥ           | 15/04/2019                     |
| ΕΘΝΙΚΗ ΧΡΗΜΑΤΙΣΤΗΡΙΑΚΗ ΜΟΝΟΠΡΟΣΩΠΗ ΑΕΠΕΥ | 02/01/1900                     |
| ΠΕΙΡΑΙΩΣ Α.Ε.Π.Ε.Υ.                      | 04/05/2015                     |
| <b>ΟΛΠ (ΚΟ)</b>                          | <b>Κύρια Αγορά</b>             |
| ΕΥΡΟΒΑΝΚ ΕQUITIES Α.Ε.Π.Ε.Υ.             | 06/02/2019                     |
| <b>ΟΠΑΠ (ΚΟ)</b>                         | <b>Κύρια Αγορά</b>             |
| ΕΥΡΟΒΑΝΚ ΕQUITIES Α.Ε.Π.Ε.Υ.             | 22/10/2006                     |
| MERIT ΧΡΗΜΑΤΙΣΤΗΡΙΑΚΗ Α.Ε.Π.Ε.Υ.         | 20/03/2017                     |
| ΑΛΦΑ FINANCE ΜΟΝΟΠΡΟΣΩΠΗ ΑΕΠΕΥ           | 09/01/2006                     |
| ΕΘΝΙΚΗ ΧΡΗΜΑΤΙΣΤΗΡΙΑΚΗ ΜΟΝΟΠΡΟΣΩΠΗ ΑΕΠΕΥ | 02/01/1900                     |
| ΕΛΛΗΝΟΑΜΕΡΙΚΑΝΙΚΗ ΧΡΗΜΑΤΙΣΤΗΡΙΑΚΗ ΑΕΠΕΥ  | 25/07/2014                     |
| ΠΕΙΡΑΙΩΣ Α.Ε.Π.Ε.Υ.                      | 04/05/2015                     |
| <b>ΟΤΕ (ΚΟ)</b>                          | <b>Κύρια Αγορά</b>             |
| ΕΥΡΟΒΑΝΚ ΕQUITIES Α.Ε.Π.Ε.Υ.             | 22/10/2006                     |
| MERIT ΧΡΗΜΑΤΙΣΤΗΡΙΑΚΗ Α.Ε.Π.Ε.Υ.         | 20/03/2017                     |
| ΑΛΦΑ FINANCE ΜΟΝΟΠΡΟΣΩΠΗ ΑΕΠΕΥ           | 09/01/2006                     |
| ΕΘΝΙΚΗ ΧΡΗΜΑΤΙΣΤΗΡΙΑΚΗ ΜΟΝΟΠΡΟΣΩΠΗ ΑΕΠΕΥ | 02/01/1900                     |
| ΕΛΛΗΝΟΑΜΕΡΙΚΑΝΙΚΗ ΧΡΗΜΑΤΙΣΤΗΡΙΑΚΗ ΑΕΠΕΥ  | 25/07/2014                     |
| ΛΕΩΝ ΔΕΠΟΛΑΣ ΧΡΗΜΑΤΙΣΤΗΡΙΑΚΗ Α.Ε.Π.Ε.Υ.  | 20/04/2015                     |
| ΠΕΙΡΑΙΩΣ Α.Ε.Π.Ε.Υ.                      | 08/09/2008                     |
| <b>ΠΑΠΟΥΤΣΑΝΗΣ (ΚΟ)</b>                  | <b>Κύρια Αγορά</b>             |
| ΒΕΤΑ ΧΡΗΜΑΤΙΣΤΗΡΙΑΚΗ Α.Ε.Π.Ε.Υ.          | 25/11/2013                     |
| ΕΥΡΟΒΑΝΚ ΕQUITIES Α.Ε.Π.Ε.Υ.             | 06/12/2021                     |

**Πίνακας Μετοχών Υπό Ειδική Διαπραγμάτευση**

| Χρεόγραφο                                | Κατηγορία Διαπραγμάτευσης      |
|--|--------------------------------|
| Ειδικός Διαπραγματευτής                  | Έναρξη Ειδικής Διαπραγμάτευσης |
| <b>ΠΕΙΡΑΙΩΣ FINANCIAL HOLD (ΚΟ)</b>      | <b>Κύρια Αγορά</b>             |
| EUROBANK EQUITIES Α.Ε.Π.Ε.Υ.             | 22/10/2006                     |
| EUROXX ΧΡΗΜΑΤΙΣΤΗΡΙΑΚΗ Α.Ε.Π.Ε.Υ.        | 15/02/2016                     |
| MERIT ΧΡΗΜΑΤΙΣΤΗΡΙΑΚΗ Α.Ε.Π.Ε.Υ.         | 16/09/2013                     |
| ΑΛΦΑ FINANCE ΜΟΝΟΠΡΟΣΩΠΗ ΑΕΠΕΥ           | 15/04/2019                     |
| ΕΘΝΙΚΗ ΧΡΗΜΑΤΙΣΤΗΡΙΑΚΗ ΜΟΝΟΠΡΟΣΩΠΗ ΑΕΠΕΥ | 02/01/1900                     |
| ΕΛΛΗΝΟΑΜΕΡΙΚΑΝΙΚΗ ΧΡΗΜΑΤΙΣΤΗΡΙΑΚΗ ΑΕΠΕΥ  | 25/07/2014                     |
| ΛΕΩΝ ΔΕΠΟΛΑΣ ΧΡΗΜΑΤΙΣΤΗΡΙΑΚΗ Α.Ε.Π.Ε.Υ.  | 30/11/2018                     |
| ΠΕΙΡΑΙΩΣ Α.Ε.Π.Ε.Υ.                      | 16/02/2009                     |
| <b>ΠΕΤΡΟΠΟΥΛΟΣ ΠΕΤΡΟΣ (ΚΟ)</b>           | <b>Κύρια Αγορά</b>             |
| EUROBANK EQUITIES Α.Ε.Π.Ε.Υ.             | 01/04/2019                     |
| ΠΑΝΤΕΛΑΚΗΣ ΧΡΗΜΑΤΙΣΤΗΡΙΑΚΗ Α.Ε.Π.Ε.Υ     | 16/03/2020                     |
| <b>ΠΛΑΙΣΙΟ COMPUTERS (ΚΟ)</b>            | <b>Κύρια Αγορά</b>             |
| EUROBANK EQUITIES Α.Ε.Π.Ε.Υ.             | 02/03/2015                     |
| <b>ΠΛΑΣΤΙΚΑ ΘΡΑΚΗΣ (ΚΟ)</b>              | <b>Κύρια Αγορά</b>             |
| EUROBANK EQUITIES Α.Ε.Π.Ε.Υ.             | 26/03/2018                     |
| ΑΛΦΑ FINANCE ΜΟΝΟΠΡΟΣΩΠΗ ΑΕΠΕΥ           | 26/03/2018                     |
| <b>ΣΑΡΑΝΤΗΣ ΓΡ. (ΚΟ)</b>                 | <b>Κύρια Αγορά</b>             |
| ΒΕΤΑ ΧΡΗΜΑΤΙΣΤΗΡΙΑΚΗ Α.Ε.Π.Ε.Υ.          | 14/05/2012                     |
| EUROBANK EQUITIES Α.Ε.Π.Ε.Υ.             | 24/10/2016                     |
| <b>ΤΕΡΝΑ ΕΝΕΡΓΕΙΑΚΗ (ΚΟ)</b>             | <b>Κύρια Αγορά</b>             |
| ΒΕΤΑ ΧΡΗΜΑΤΙΣΤΗΡΙΑΚΗ Α.Ε.Π.Ε.Υ.          | 08/03/2021                     |
| EUROBANK EQUITIES Α.Ε.Π.Ε.Υ.             | 24/05/2021                     |
| ΠΕΙΡΑΙΩΣ Α.Ε.Π.Ε.Υ.                      | 09/12/2019                     |
| <b>ΤΖΙΡΑΚΙΑΝ ΠΡΟΦΙΛ (ΚΟ)</b>             | <b>Κύρια Αγορά</b>             |
| ΛΕΩΝ ΔΕΠΟΛΑΣ ΧΡΗΜΑΤΙΣΤΗΡΙΑΚΗ Α.Ε.Π.Ε.Υ.  | 19/07/2021                     |

**Γνωστοποιήσεις Συναλλαγών - Κατάλογος Υπόχρεων Προσώπων**

| Ημερομηνία Υποβολής [1] | Επωνυμία   | Λόγος Υποβολής [2] | Υπόχρεος                   | Ιδιότητα Υποχρέου | Σχέση με τον Υπόχρεο       | Ημερομηνία Συναλλαγής | Αγορά    | Όγκος Συναλλαγών | Αξία Συναλλαγών | Φύση Συναλλαγής [3] | Είδος Χρηματικού μέσου | Παρατηρήσεις [4] |
|-------------------------|--|--------------------|----------------------------|-------------------|----------------------------|-----------------------|----------|------------------|-----------------|---------------------|------------------------|------------------|
| 08/03/2022              | AUTOHELLAS ΑΝΩΝΥΜΟΣ ΤΟΥΡΙΣΤΙΚΗ & ΕΜΠΟΡΙΚΗ ΕΤΑΙΡΕΙΑ       | A                  | ΚΑΡΑΜΠΟΥΡΝΙΩΤΗΣ ΠΑΝΑΓΙΩΤΗΣ | Άλος Διευθυντής   | Ο ίδιος                    | 03/03/2022            | ΑΞΙΩΝ ΧΑ | 1,000            | 10,040.00       | Π                   | Μετοχή                 | 1                |
| 08/03/2022              | INTRAKAT ΑΝΩΝΥΜΗ ΕΤΑΙΡΕΙΑ ΤΕΧΝΙΚΩΝ ΚΑΙ ΕΝΕΡΓΕΙΑΚΩΝ ΕΡΓΩΝ | B                  | ΛΑΖΑΡΑΚΗΣ ΛΟΥΚΑΣ           | Γεν. Διευθυντής   | Συνδεδεμένο Νομικό Πρόσωπο | 04/03/2022            | ΑΞΙΩΝ ΧΑ | 27,298           | 56,791.68       | A                   | Μετοχή                 | 1                |

**Σημειώσεις Γνωστοποιήσεων Συναλλαγών**

Για περισσότερες πληροφορίες επί των γνωστοποιήσεων συναλλαγών επισκεφτείτε την ιστοσελίδα <http://athexgroup.gr/el/web/guest/companies-info-trade-notifications>

[1] - Η Ημερομηνία Υποβολής αφορά την Ημερομηνία που η Γνωστοποίηση παρελήφθει από το Χ.Α.

[2] - Λόγος Υποβολής: Α: Πρόσωπο που ασκεί Διευθυντικά καθήκοντα, Β: Πρόσωπο που έχει στενό δεσμό με πρόσωπο που ασκεί Διευθυντικά καθήκοντα.

[3] - Φύση Συναλλαγής: Α: Αγορά, Π: Πώληση.

[4] - Παρατηρήσεις: 1 - Λόγω Συμμετοχής σε ΑΜΚ, 2 - Λόγω Εξάσκησης Δικαιώματος Προαίρεσης αγοράς μετοχών που παρέχεται στο προσωπικό, 3 - Λόγω Δωρεάς, 4 - Λόγω Συγχώνευσης ή Διάσπασης κλπ, 5 - Λόγω Μετατροπής ή Ανταλλαγής Ομολογιών, 6 - Ανταλλαγή Λόγω Προαιρετικής Δημόσιας Πρότασης.

| Υποκείμενη Αγορά           |            |             |        | Αγορά Παραγώγων   |          |           |            |          |             |                  |                    |                               |            |             |         |       |                 |       |
|----------------------------|------------|-------------|--------|---|----------|-----------|------------|----------|-------------|------------------|--------------------|-------------------------------|------------|-------------|---------|-------|-----------------|-------|
| Ανωτ Τιμή                  | Κατωτ Τιμή | Τιμή κλεισ. | Μεταβ. | Μήνας Παράδοσης   | Άνοιγμα  | Ανωτ Τιμή | Κατωτ Τιμή | Τελ Τιμή | Τιμή κλεισ. | Τελευταία ζήτηση | Τελευταία προσφορά | Τιμή Εκκαθάρισης <sup>1</sup> | Υψηλό ζωής | Χαμηλό ζωής | Πράξεις | Όγκος | Ανοικτές θέσεις |       |
| <b>FTSE/X.A. Large Cap</b> |            |             |        | (Μονάδα Διαπραγμάτευσης: 1 Μονάδα Δείκτη x 2€, Χρηματικός Διακανονισμός)  |          |           |            |          |             |                  |                    |                               |            |             |         |       |                 |       |
| 1,970.98                   | 1,884.54   | 1,889.19    | -4.15% | Μάρτιος 2022  | 1,910.00 | 1,940.00  | 1,887.00   | 1,889.00 | 1,889.00    | ---              | ---                | ---                           | 2,382.00   | ---         | 459     | 2,767 | ---             | 2,978 |
|                            |            |             |        | Απρίλιος 2022   | 1,908.00 | 1,928.50  | 1,890.00   | 1,897.00 | 1,897.00    | ---              | ---                | ---                           | 2,350.00   | ---         | 21      | 122   | ---             | 244   |
|                            |            |             |        | Μάιος 2022  | ---      | ---       | ---        | ---      | 1,979.50    | ---              | ---                | ---                           | ---        | ---         | ---     | ---   | ---             | ---   |
|                            |            |             |        | Ιούνιος 2022  | ---      | ---       | ---        | ---      | 1,982.50    | ---              | ---                | ---                           | ---        | ---         | ---     | ---   | ---             | ---   |
|                            |            |             |        | Σεπτέμβριος 2022  | ---      | ---       | ---        | ---      | 1,992.50    | ---              | ---                | ---                           | ---        | ---         | ---     | ---   | ---             | ---   |
|                            |            |             |        | Δεκέμβριος 2022   | ---      | ---       | ---        | ---      | 2,002.50    | ---              | ---                | ---                           | ---        | ---         | ---     | ---   | ---             | ---   |
| <b>FTSE/X.A. Τράπεζες</b>  |            |             |        | (Μονάδα Διαπραγμάτευσης: 1 Μονάδα Δείκτη x 15€, Χρηματικός Διακανονισμός) |          |           |            |          |             |                  |                    |                               |            |             |         |       |                 |       |
| 545.18                     | 505.99     | 517.77      | -5.03% | Μάρτιος 2022  | 511.00   | 521.00    | 511.00     | 521.00   | 521.00      | ---              | ---                | ---                           | 694.50     | ---         | 4       | 5     | ---             | 4     |
|                            |            |             |        | Ιούνιος 2022  | ---      | ---       | ---        | ---      | 548.25      | ---              | ---                | ---                           | ---        | ---         | ---     | ---   | ---             | ---   |
|                            |            |             |        | Σεπτέμβριος 2022  | ---      | ---       | ---        | ---      | 551.00      | ---              | ---                | ---                           | ---        | ---         | ---     | ---   | ---             | ---   |
|                            |            |             |        | Δεκέμβριος 2022   | ---      | ---       | ---        | ---      | 553.75      | ---              | ---                | ---                           | ---        | ---         | ---     | ---   | ---             | ---   |

Σημειώσεις Παραγώγων

Τις τιμές εκκαθάρισης και τις τελικές ανοικτές θέσεις μπορείτε να τις ανακτήσετε στο ακόλουθο path <http://www.helex.gr/el/web/guest/statistics-end-of-day-derivatives>

| Υποκείμενη Αγορά                                     |            |             |        | Αγορά Παραγώγων         |         |           |            |          |             |                  |                    |                   |            |             |         |        |                 |
|--|------------|-------------|--------|-------------------------|---------|-----------|------------|----------|-------------|------------------|--------------------|-------------------|------------|-------------|---------|--------|-----------------|
| Ανωτ Τιμή  | Κατωτ Τιμή | Τιμή κλεισ. | Μεταβ. | Μήνας Παράδοσης         | Άνοιγμα | Ανωτ Τιμή | Κατωτ Τιμή | Τελ Τιμή | Τιμή κλεισ. | Τελευταία ζήτηση | Τελευταία προσφορά | Τιμή Εκκαθάρισης* | Υψηλό ζωής | Χαμηλό ζωής | Πράξεις | Όγκος  | Ανοικτές θέσεις |
| (Μέγεθος Συμβολαίου: 100 Χρεόγραφα, Φυσική Παράδοση) |            |             |        |                         |         |           |            |          |             |                  |                    |                   |            |             |         |        |                 |
| <b>ALPHA ΥΠΗΡΕΣΙΩΝ ΣΥΜΜ (ΚΟ)</b>                     |            |             |        | <b>Μάρτιος 2022</b>     | 0.994   | 1.02      | 0.949      | 0.971    | 0.971       | ---              | ---                | ---               | 1.45       | ---         | 825     | 28,946 | 65,608          |
| 1.018  | 0.945      | 0.974       | -5.44% | <b>Ιούνιος 2022</b>     | 0.990   | 1.01      | 0.953      | 0.975    | 0.975       | ---              | ---                | ---               | 1.45       | ---         | 99      | 2,714  | 10,935          |
|  |            |             |        | <b>Σεπτέμβριος 2022</b> | ---     | ---       | ---        | ---      | 1.06        | ---              | ---                | ---               | 1.27       | ---         | ---     | ---    | ---             |
|  |            |             |        | <b>Δεκέμβριος 2022</b>  | ---     | ---       | ---        | ---      | 1.05        | ---              | ---                | ---               | ---        | ---         | ---     | ---    | ---             |
| (Μέγεθος Συμβολαίου: 100 Χρεόγραφα, Φυσική Παράδοση) |            |             |        |                         |         |           |            |          |             |                  |                    |                   |            |             |         |        |                 |
| <b>CENERGY HOLDINGS (ΚΑ)</b>                         |            |             |        | <b>Μάρτιος 2022</b>     | 3.15    | 3.23      | 3.09       | 3.09     | 3.09        | ---              | ---                | ---               | 4.09       | ---         | 137     | 674    | 10,702          |
| 3.235  | 3.125      | 3.125       | -6.44% | <b>Ιούνιος 2022</b>     | 3.38    | 3.38      | 3.38       | 3.38     | 3.38        | ---              | ---                | ---               | 3.90       | ---         | 1       | 1      | 271             |
|  |            |             |        | <b>Σεπτέμβριος 2022</b> | ---     | ---       | ---        | ---      | 3.38        | ---              | ---                | ---               | ---        | ---         | ---     | ---    | ---             |
|  |            |             |        | <b>Δεκέμβριος 2022</b>  | ---     | ---       | ---        | ---      | 3.39        | ---              | ---                | ---               | ---        | ---         | ---     | ---    | ---             |
| (Μέγεθος Συμβολαίου: 100 Χρεόγραφα, Φυσική Παράδοση) |            |             |        |                         |         |           |            |          |             |                  |                    |                   |            |             |         |        |                 |
| <b>COCA-COLA HBC AG (ΚΟ)</b>                         |            |             |        | <b>Μάρτιος 2022</b>     | 18.20   | 18.44     | 17.50      | 17.60    | 17.60       | ---              | ---                | ---               | 31.99      | ---         | 122     | 361    | 1,324           |
| 19   | 17.8       | 18.055      | -6.55% | <b>Ιούνιος 2022</b>     | 18.80   | 18.80     | 17.70      | 17.70    | 17.70       | ---              | ---                | ---               | 27.57      | ---         | 13      | 28     | 48              |
|  |            |             |        | <b>Σεπτέμβριος 2022</b> | ---     | ---       | ---        | ---      | 19.53       | ---              | ---                | ---               | ---        | ---         | ---     | ---    | ---             |
|  |            |             |        | <b>Δεκέμβριος 2022</b>  | ---     | ---       | ---        | ---      | 19.63       | ---              | ---                | ---               | ---        | ---         | ---     | ---    | ---             |
| (Μέγεθος Συμβολαίου: 100 Χρεόγραφα, Φυσική Παράδοση) |            |             |        |                         |         |           |            |          |             |                  |                    |                   |            |             |         |        |                 |
| <b>EUROBANK HOLDINGS (ΚΟ)</b>                        |            |             |        | <b>Μάρτιος 2022</b>     | 0.810   | 0.826     | 0.775      | 0.790    | 0.790       | ---              | ---                | ---               | 1.17       | ---         | 210     | 6,015  | 43,650          |
| 0.832  | 0.771      | 0.79        | -6.04% | <b>Ιούνιος 2022</b>     | 0.793   | 0.803     | 0.782      | 0.790    | 0.790       | ---              | ---                | ---               | 1.15       | ---         | 16      | 1,193  | 1,295           |
|  |            |             |        | <b>Σεπτέμβριος 2022</b> | ---     | ---       | ---        | ---      | 0.850       | ---              | ---                | ---               | ---        | ---         | ---     | ---    | ---             |
|  |            |             |        | <b>Δεκέμβριος 2022</b>  | ---     | ---       | ---        | ---      | 0.854       | ---              | ---                | ---               | ---        | ---         | ---     | ---    | ---             |
| (Μέγεθος Συμβολαίου: 100 Χρεόγραφα, Φυσική Παράδοση) |            |             |        |                         |         |           |            |          |             |                  |                    |                   |            |             |         |        |                 |
| <b>FOURLIS ΣΥΜΜΕΤΟΧΩΝ (ΚΟ)</b>                       |            |             |        | <b>Μάρτιος 2022</b>     | 3.66    | 3.66      | 3.50       | 3.57     | 3.57        | ---              | ---                | ---               | 4.53       | ---         | 93      | 458    | 2,681           |
| 3.67   | 3.475      | 3.61        | -2.96% | <b>Ιούνιος 2022</b>     | ---     | ---       | ---        | ---      | 3.72        | ---              | ---                | ---               | 4.14       | ---         | ---     | ---    | 53              |
|  |            |             |        | <b>Σεπτέμβριος 2022</b> | ---     | ---       | ---        | ---      | 3.76        | ---              | ---                | ---               | ---        | ---         | ---     | ---    | ---             |
|  |            |             |        | <b>Δεκέμβριος 2022</b>  | ---     | ---       | ---        | ---      | 3.78        | ---              | ---                | ---               | ---        | ---         | ---     | ---    | ---             |
| (Μέγεθος Συμβολαίου: 100 Χρεόγραφα, Φυσική Παράδοση) |            |             |        |                         |         |           |            |          |             |                  |                    |                   |            |             |         |        |                 |
| <b>INTRACOM HOLDINGS (ΚΟ)</b>                        |            |             |        | <b>Μάρτιος 2022</b>     | 1.55    | 1.64      | 1.49       | 1.60     | 1.60        | ---              | ---                | ---               | 2.14       | ---         | 91      | 1,164  | 6,492           |
| 1.63   | 1.52       | 1.6         | 1.78%  | <b>Ιούνιος 2022</b>     | ---     | ---       | ---        | ---      | 1.64        | ---              | ---                | ---               | 1.92       | ---         | ---     | ---    | 455             |
|  |            |             |        | <b>Σεπτέμβριος 2022</b> | ---     | ---       | ---        | ---      | 1.59        | ---              | ---                | ---               | ---        | ---         | ---     | ---    | ---             |
|  |            |             |        | <b>Δεκέμβριος 2022</b>  | ---     | ---       | ---        | ---      | 1.60        | ---              | ---                | ---               | ---        | ---         | ---     | ---    | ---             |
| (Μέγεθος Συμβολαίου: 100 Χρεόγραφα, Φυσική Παράδοση) |            |             |        |                         |         |           |            |          |             |                  |                    |                   |            |             |         |        |                 |
| <b>JUMBO (ΚΟ)</b>                                    |            |             |        | <b>Μάρτιος 2022</b>     | 13.00   | 13.40     | 13.00      | 13.08    | 13.08       | ---              | ---                | ---               | 14.38      | ---         | 140     | 432    | 919             |
| 13.36  | 12.9       | 13.25       | 1.92%  | <b>Ιούνιος 2022</b>     | ---     | ---       | ---        | ---      | 13.25       | ---              | ---                | ---               | 13.94      | ---         | ---     | ---    | 4               |
|  |            |             |        | <b>Σεπτέμβριος 2022</b> | ---     | ---       | ---        | ---      | 13.14       | ---              | ---                | ---               | ---        | ---         | ---     | ---    | ---             |
|  |            |             |        | <b>Δεκέμβριος 2022</b>  | ---     | ---       | ---        | ---      | 13.21       | ---              | ---                | ---               | ---        | ---         | ---     | ---    | ---             |

**Σημειώσεις Παραγώγων**

Τις τιμές εκκαθάρισης και τις τελικές ανοικτές θέσεις μπορείτε να τις ανακτήσετε στο ακόλουθο path <http://www.helex.gr/el/web/guest/statistics-end-of-day-derivatives>



| Υποκείμενη Αγορά                                     |            |             |        | Αγορά Παραγώγων  |         |           |            |          |             |                  |                    |                   |            | Ανοικτές θέσεις |         |       |                 |
|--|------------|-------------|--------|------------------|---------|-----------|------------|----------|-------------|------------------|--------------------|-------------------|------------|-----------------|---------|-------|-----------------|
| Ανωτ Τιμή  | Κατωτ Τιμή | Τιμή κλεισ. | Μεταβ. | Μήνας Παράδοσης  | Άνοιγμα | Ανωτ Τιμή | Κατωτ Τιμή | Τελ Τιμή | Τιμή κλεισ. | Τελευταία ζήτηση | Τελευταία προσφορά | Τιμή Εκκαθάρισης* | Υψηλό ζωής | Χαμηλό ζωής     | Πράξεις | Όγκος | Ανοικτές θέσεις |
| <b>LAMDA DEVELOPMENT(ΚΟ)</b>                         |            |             |        |                  |         |           |            |          |             |                  |                    |                   |            |                 |         |       |                 |
| (Μέγεθος Συμβολαίου: 100 Χρεόγραφα, Φυσική Παράδοση) |            |             |        |                  |         |           |            |          |             |                  |                    |                   |            |                 |         |       |                 |
| 6  | 5.65       | 5.65        | -6.15% | Μάρτιος 2022     | 5.90    | 5.95      | 5.60       | 5.60     | 5.60        | ---              | ---                | ---               | 7.58       | ---             | 291     | 1,225 | 5,740           |
|  |            |             |        | Ιούνιος 2022     | 5.90    | 5.90      | 5.72       | 5.72     | 5.72        | ---              | ---                | ---               | 7.07       | ---             | 6       | 22    | 598             |
|  |            |             |        | Σεπτέμβριος 2022 | ---     | ---       | ---        | ---      | 6.09        | ---              | ---                | ---               | ---        | ---             | ---     | ---   | ---             |
|  |            |             |        | Δεκέμβριος 2022  | ---     | ---       | ---        | ---      | 6.12        | ---              | ---                | ---               | ---        | ---             | ---     | ---   | ---             |
| <b>MARFIN INVESTMENT GROUP (ΚΟ)</b>                  |            |             |        |                  |         |           |            |          |             |                  |                    |                   |            |                 |         |       |                 |
| (Μέγεθος Συμβολαίου: 100 Χρεόγραφα, Φυσική Παράδοση) |            |             |        |                  |         |           |            |          |             |                  |                    |                   |            |                 |         |       |                 |
| 0.0269   | 0.0261     | 0.0265      | -1.85% | Μάρτιος 2022     | 0.027   | 0.027     | 0.026      | 0.026    | 0.026       | ---              | ---                | ---               | 0.038      | ---             | 5       | 263   | 33,781          |
|  |            |             |        | Ιούνιος 2022     | ---     | ---       | ---        | ---      | 0.027       | ---              | ---                | ---               | ---        | ---             | ---     | ---   | ---             |
|  |            |             |        | Σεπτέμβριος 2022 | ---     | ---       | ---        | ---      | 0.027       | ---              | ---                | ---               | ---        | ---             | ---     | ---   | ---             |
|  |            |             |        | Δεκέμβριος 2022  | ---     | ---       | ---        | ---      | 0.027       | ---              | ---                | ---               | ---        | ---             | ---     | ---   | ---             |
| <b>TITAN CEMENT (ΚΑ)</b>                             |            |             |        |                  |         |           |            |          |             |                  |                    |                   |            |                 |         |       |                 |
| (Μέγεθος Συμβολαίου: 100 Χρεόγραφα, Φυσική Παράδοση) |            |             |        |                  |         |           |            |          |             |                  |                    |                   |            |                 |         |       |                 |
| 11.68  | 11.12      | 11.64       | -1.36% | Μάρτιος 2022     | 11.42   | 11.59     | 11.06      | 11.51    | 11.51       | ---              | ---                | ---               | 15.10      | ---             | 65      | 265   | 1,300           |
|  |            |             |        | Ιούνιος 2022     | ---     | ---       | ---        | ---      | 11.88       | ---              | ---                | ---               | 14.58      | ---             | ---     | ---   | 35              |
|  |            |             |        | Σεπτέμβριος 2022 | ---     | ---       | ---        | ---      | 11.93       | ---              | ---                | ---               | ---        | ---             | ---     | ---   | ---             |
|  |            |             |        | Δεκέμβριος 2022  | ---     | ---       | ---        | ---      | 11.99       | ---              | ---                | ---               | ---        | ---             | ---     | ---   | ---             |
| <b>VIOHALCO SA/NV (ΚΑ)</b>                           |            |             |        |                  |         |           |            |          |             |                  |                    |                   |            |                 |         |       |                 |
| (Μέγεθος Συμβολαίου: 100 Χρεόγραφα, Φυσική Παράδοση) |            |             |        |                  |         |           |            |          |             |                  |                    |                   |            |                 |         |       |                 |
| 3.83   | 3.67       | 3.67        | -6.38% | Μάρτιος 2022     | 3.78    | 3.82      | 3.61       | 3.62     | 3.62        | ---              | ---                | ---               | 5.15       | ---             | 134     | 498   | 8,331           |
|  |            |             |        | Ιούνιος 2022     | 3.70    | 3.70      | 3.70       | 3.70     | 3.70        | ---              | ---                | ---               | 5.31       | ---             | 1       | 2     | 42              |
|  |            |             |        | Σεπτέμβριος 2022 | ---     | ---       | ---        | ---      | 3.96        | ---              | ---                | ---               | ---        | ---             | ---     | ---   | ---             |
|  |            |             |        | Δεκέμβριος 2022  | ---     | ---       | ---        | ---      | 3.98        | ---              | ---                | ---               | ---        | ---             | ---     | ---   | ---             |
| <b>ΑΔΜΗ ΣΥΜΜΕΤΟΧΩΝ Α.Ε. (ΚΟ)</b>                     |            |             |        |                  |         |           |            |          |             |                  |                    |                   |            |                 |         |       |                 |
| (Μέγεθος Συμβολαίου: 100 Χρεόγραφα, Φυσική Παράδοση) |            |             |        |                  |         |           |            |          |             |                  |                    |                   |            |                 |         |       |                 |
| 2.23   | 2.155      | 2.16        | -3.79% | Μάρτιος 2022     | 2.20    | 2.22      | 2.16       | 2.17     | 2.17        | ---              | ---                | ---               | 2.62       | ---             | 55      | 327   | 4,988           |
|  |            |             |        | Ιούνιος 2022     | ---     | ---       | ---        | ---      | 2.26        | ---              | ---                | ---               | ---        | ---             | ---     | ---   | ---             |
|  |            |             |        | Σεπτέμβριος 2022 | ---     | ---       | ---        | ---      | 2.27        | ---              | ---                | ---               | ---        | ---             | ---     | ---   | ---             |
|  |            |             |        | Δεκέμβριος 2022  | ---     | ---       | ---        | ---      | 2.28        | ---              | ---                | ---               | ---        | ---             | ---     | ---   | ---             |
| <b>ΓΕΚ ΤΕΡΝΑ (ΚΟ)</b>                                |            |             |        |                  |         |           |            |          |             |                  |                    |                   |            |                 |         |       |                 |
| (Μέγεθος Συμβολαίου: 100 Χρεόγραφα, Φυσική Παράδοση) |            |             |        |                  |         |           |            |          |             |                  |                    |                   |            |                 |         |       |                 |
| 8.24   | 7.98       | 8.1         | -2.99% | Μάρτιος 2022     | 8.00    | 8.22      | 8.00       | 8.10     | 8.10        | ---              | ---                | ---               | 10.10      | ---             | 50      | 269   | 6,147           |
|  |            |             |        | Ιούνιος 2022     | ---     | ---       | ---        | ---      | 8.33        | ---              | ---                | ---               | 9.56       | ---             | ---     | ---   | 225             |
|  |            |             |        | Σεπτέμβριος 2022 | ---     | ---       | ---        | ---      | 8.44        | ---              | ---                | ---               | ---        | ---             | ---     | ---   | ---             |
|  |            |             |        | Δεκέμβριος 2022  | ---     | ---       | ---        | ---      | 8.48        | ---              | ---                | ---               | ---        | ---             | ---     | ---   | ---             |
| <b>ΔΕΗ (ΚΟ)</b>                                      |            |             |        |                  |         |           |            |          |             |                  |                    |                   |            |                 |         |       |                 |
| (Μέγεθος Συμβολαίου: 100 Χρεόγραφα, Φυσική Παράδοση) |            |             |        |                  |         |           |            |          |             |                  |                    |                   |            |                 |         |       |                 |
| 7.48   | 7.09       | 7.2         | -2.70% | Μάρτιος 2022     | 7.15    | 7.48      | 7.09       | 7.11     | 7.11        | ---              | ---                | ---               | 10.69      | ---             | 258     | 1,858 | 15,974          |
|  |            |             |        | Ιούνιος 2022     | 7.20    | 7.44      | 7.13       | 7.19     | 7.19        | ---              | ---                | ---               | 9.47       | ---             | 9       | 29    | 500             |
|  |            |             |        | Σεπτέμβριος 2022 | ---     | ---       | ---        | ---      | 7.48        | ---              | ---                | ---               | ---        | ---             | ---     | ---   | ---             |
|  |            |             |        | Δεκέμβριος 2022  | ---     | ---       | ---        | ---      | 7.52        | ---              | ---                | ---               | ---        | ---             | ---     | ---   | ---             |

Σημειώσεις Παραγώγων

Τις τιμές εκκαθάρισης και τις τελικές ανοικτές θέσεις μπορείτε να τις ανακτήσετε στο ακόλουθο path <http://www.helex.gr/el/web/guest/statistics-end-of-day-derivatives>

| Υποκείμενη Αγορά                                     |            |             |        | Αγορά Παραγώγων         |         |           |            |          |             |                  |                    |                   |            |             |         |        |                 |
|--|------------|-------------|--------|-------------------------|---------|-----------|------------|----------|-------------|------------------|--------------------|-------------------|------------|-------------|---------|--------|-----------------|
| Ανωτ Τιμή  | Κατωτ Τιμή | Τιμή κλεισ. | Μεταβ. | Μήνας Παράδοσης         | Άνοιγμα | Ανωτ Τιμή | Κατωτ Τιμή | Τελ Τιμή | Τιμή κλεισ. | Τελευταία ζήτηση | Τελευταία προσφορά | Τιμή Εκκαθάρισης* | Υψηλό ζωής | Χαμηλό ζωής | Πράξεις | Όγκος  | Ανοικτές θέσεις |
| (Μέγεθος Συμβολαίου: 100 Χρεόγραφα, Φυσική Παράδοση) |            |             |        |                         |         |           |            |          |             |                  |                    |                   |            |             |         |        |                 |
| <b>ΕΘΝΙΚΗ ΤΡΑΠΕΖΑ (ΚΟ)</b>                           |            |             |        | <b>Μάρτιος 2022</b>     | 2.60    | 2.68      | 2.56       | 2.65     | 2.65        | ---              | ---                | ---               | 3.83       | ---         | 593     | 13,019 | 24,378          |
| 2.68   | 2.541      | 2.66        | -1.84% | <b>Ιούνιος 2022</b>     | 2.55    | 2.67      | 2.55       | 2.66     | 2.66        | ---              | ---                | ---               | 3.79       | ---         | 33      | 551    | 1,301           |
|  |            |             |        | <b>Σεπτέμβριος 2022</b> | ---     | ---       | ---        | ---      | 2.74        | ---              | ---                | ---               | ---        | ---         | ---     | ---    | ---             |
|  |            |             |        | <b>Δεκέμβριος 2022</b>  | ---     | ---       | ---        | ---      | 2.75        | ---              | ---                | ---               | ---        | ---         | ---     | ---    | ---             |
| (Μέγεθος Συμβολαίου: 100 Χρεόγραφα, Φυσική Παράδοση) |            |             |        |                         |         |           |            |          |             |                  |                    |                   |            |             |         |        |                 |
| <b>ΕΛΛΑΚΤΩΡ (ΚΟ)</b>                                 |            |             |        | <b>Μάρτιος 2022</b>     | 1.21    | 1.25      | 1.20       | 1.21     | 1.21        | ---              | ---                | ---               | 1.54       | ---         | 61      | 462    | 10,995          |
| 1.251  | 1.19       | 1.23        | -1.60% | <b>Ιούνιος 2022</b>     | ---     | ---       | ---        | ---      | 1.24        | ---              | ---                | ---               | 1.36       | ---         | ---     | ---    | 1,487           |
|  |            |             |        | <b>Σεπτέμβριος 2022</b> | ---     | ---       | ---        | ---      | 1.26        | ---              | ---                | ---               | ---        | ---         | ---     | ---    | ---             |
|  |            |             |        | <b>Δεκέμβριος 2022</b>  | ---     | ---       | ---        | ---      | 1.27        | ---              | ---                | ---               | ---        | ---         | ---     | ---    | ---             |
| (Μέγεθος Συμβολαίου: 100 Χρεόγραφα, Φυσική Παράδοση) |            |             |        |                         |         |           |            |          |             |                  |                    |                   |            |             |         |        |                 |
| <b>ΕΛΛΗΝ. ΧΡΗΜΑΤΙΣΤΗΡΙΑ-Χ.Α. (ΚΟ)</b>                |            |             |        | <b>Μάρτιος 2022</b>     | 3.48    | 3.55      | 3.46       | 3.50     | 3.50        | ---              | ---                | ---               | 4.10       | ---         | 23      | 123    | 1,381           |
| 3.55   | 3.43       | 3.455       | -3.76% | <b>Ιούνιος 2022</b>     | 3.50    | 3.50      | 3.50       | 3.50     | 3.50        | ---              | ---                | ---               | 4.08       | ---         | 1       | 2      | 107             |
|  |            |             |        | <b>Σεπτέμβριος 2022</b> | ---     | ---       | ---        | ---      | 3.63        | ---              | ---                | ---               | ---        | ---         | ---     | ---    | ---             |
|  |            |             |        | <b>Δεκέμβριος 2022</b>  | ---     | ---       | ---        | ---      | 3.65        | ---              | ---                | ---               | ---        | ---         | ---     | ---    | ---             |
| (Μέγεθος Συμβολαίου: 100 Χρεόγραφα, Φυσική Παράδοση) |            |             |        |                         |         |           |            |          |             |                  |                    |                   |            |             |         |        |                 |
| <b>ΕΛΛΗΝΙΚΑ ΠΕΤΡΕΛΑΙΑ (ΚΟ)</b>                       |            |             |        | <b>Μάρτιος 2022</b>     | 6.73    | 6.90      | 6.73       | 6.78     | 6.78        | ---              | ---                | ---               | 7.22       | ---         | 72      | 160    | 1,511           |
| 6.95   | 6.75       | 6.77        | -2.59% | <b>Ιούνιος 2022</b>     | 6.55    | 6.55      | 6.55       | 6.55     | 6.55        | ---              | ---                | ---               | 7.08       | ---         | 1       | 30     | 66              |
|  |            |             |        | <b>Σεπτέμβριος 2022</b> | ---     | ---       | ---        | ---      | 7.03        | ---              | ---                | ---               | ---        | ---         | ---     | ---    | ---             |
|  |            |             |        | <b>Δεκέμβριος 2022</b>  | ---     | ---       | ---        | ---      | 7.06        | ---              | ---                | ---               | ---        | ---         | ---     | ---    | ---             |
| (Μέγεθος Συμβολαίου: 100 Χρεόγραφα, Φυσική Παράδοση) |            |             |        |                         |         |           |            |          |             |                  |                    |                   |            |             |         |        |                 |
| <b>ΕΥΔΑΠ (ΚΟ)</b>                                    |            |             |        | <b>Μάρτιος 2022</b>     | 6.63    | 6.81      | 6.62       | 6.76     | 6.76        | ---              | ---                | ---               | 8.10       | ---         | 8       | 25     | 469             |
| 6.8  | 6.56       | 6.6         | -1.64% | <b>Ιούνιος 2022</b>     | ---     | ---       | ---        | ---      | 6.75        | ---              | ---                | ---               | ---        | ---         | ---     | ---    | ---             |
|  |            |             |        | <b>Σεπτέμβριος 2022</b> | ---     | ---       | ---        | ---      | 6.78        | ---              | ---                | ---               | ---        | ---         | ---     | ---    | ---             |
|  |            |             |        | <b>Δεκέμβριος 2022</b>  | ---     | ---       | ---        | ---      | 6.82        | ---              | ---                | ---               | ---        | ---         | ---     | ---    | ---             |
| (Μέγεθος Συμβολαίου: 100 Χρεόγραφα, Φυσική Παράδοση) |            |             |        |                         |         |           |            |          |             |                  |                    |                   |            |             |         |        |                 |
| <b>ΜΟΤΟΡ ΟΪΛ (ΚΟ)</b>                                |            |             |        | <b>Μάρτιος 2022</b>     | 13.30   | 13.45     | 13.25      | 13.37    | 13.37       | ---              | ---                | ---               | 15.55      | ---         | 157     | 406    | 2,513           |
| 13.5   | 13.27      | 13.3        | -2.21% | <b>Ιούνιος 2022</b>     | ---     | ---       | ---        | ---      | 13.27       | ---              | ---                | ---               | 14.02      | ---         | ---     | ---    | 10              |
|  |            |             |        | <b>Σεπτέμβριος 2022</b> | ---     | ---       | ---        | ---      | 13.75       | ---              | ---                | ---               | ---        | ---         | ---     | ---    | ---             |
|  |            |             |        | <b>Δεκέμβριος 2022</b>  | ---     | ---       | ---        | ---      | 13.82       | ---              | ---                | ---               | ---        | ---         | ---     | ---    | ---             |
| (Μέγεθος Συμβολαίου: 100 Χρεόγραφα, Φυσική Παράδοση) |            |             |        |                         |         |           |            |          |             |                  |                    |                   |            |             |         |        |                 |
| <b>ΜΥΤΙΛΗΝΑΙΟΣ (ΚΟ)</b>                              |            |             |        | <b>Μάρτιος 2022</b>     | 13.82   | 14.04     | 13.67      | 13.75    | 13.75       | ---              | ---                | ---               | 16.25      | ---         | 209     | 714    | 6,562           |
| 14.05  | 13.73      | 13.86       | -2.53% | <b>Ιούνιος 2022</b>     | 14.00   | 14.03     | 13.86      | 13.86    | 13.86       | ---              | ---                | ---               | 15.69      | ---         | 16      | 88     | 204             |
|  |            |             |        | <b>Σεπτέμβριος 2022</b> | ---     | ---       | ---        | ---      | 14.37       | ---              | ---                | ---               | ---        | ---         | ---     | ---    | ---             |
|  |            |             |        | <b>Δεκέμβριος 2022</b>  | ---     | ---       | ---        | ---      | 14.45       | ---              | ---                | ---               | ---        | ---         | ---     | ---    | ---             |

**Σημειώσεις Παραγώγων**

Τις τιμές εκκαθάρισης και τις τελικές ανοικτές θέσεις μπορείτε να τις ανακτήσετε στο ακόλουθο path <http://www.helex.gr/el/web/guest/statistics-end-of-day-derivatives>

| Υποκείμενη Αγορά                                     |            |             |        | Αγορά Παραγώγων  |         |           |            |          |             |                  |                    |                   |            | Ανοικτές θέσεις |         |       |                 |
|--|------------|-------------|--------|------------------|---------|-----------|------------|----------|-------------|------------------|--------------------|-------------------|------------|-----------------|---------|-------|-----------------|
| Ανωτ Τιμή  | Κατωτ Τιμή | Τιμή κλεισ. | Μεταβ. | Μήνας Παράδοσης  | Άνοιγμα | Ανωτ Τιμή | Κατωτ Τιμή | Τελ Τιμή | Τιμή κλεισ. | Τελευταία ζήτηση | Τελευταία προσφορά | Τιμή Εκκαθάρισης* | Υψηλό ζωής | Χαμηλό ζωής     | Πράξεις | Όγκος | Ανοικτές θέσεις |
| (Μέγεθος Συμβολαίου: 100 Χρεόγραφα, Φυσική Παράδοση) |            |             |        |                  |         |           |            |          |             |                  |                    |                   |            |                 |         |       |                 |
| <b>ΟΛΠ (ΚΟ)</b>                                      |            |             |        | Μάρτιος 2022     | 15.20   | 15.20     | 15.05      | 15.10    | 15.10       | ---              | ---                | ---               | 18.16      | ---             | 10      | 11    | 712             |
| 15.5   | 15.04      | 15.2        | -1.93% | Ιούνιος 2022     | ---     | ---       | ---        | ---      | 15.53       | ---              | ---                | ---               | 16.75      | ---             | ---     | ---   | 5               |
|  |            |             |        | Σεπτέμβριος 2022 | ---     | ---       | ---        | ---      | 15.67       | ---              | ---                | ---               | ---        | ---             | ---     | ---   | ---             |
|  |            |             |        | Δεκέμβριος 2022  | ---     | ---       | ---        | ---      | 15.75       | ---              | ---                | ---               | ---        | ---             | ---     | ---   | ---             |
| (Μέγεθος Συμβολαίου: 100 Χρεόγραφα, Φυσική Παράδοση) |            |             |        |                  |         |           |            |          |             |                  |                    |                   |            |                 |         |       |                 |
| <b>ΟΠΑΠ (ΚΟ)</b>                                     |            |             |        | Μάρτιος 2022     | 12.28   | 12.28     | 11.94      | 11.97    | 11.97       | ---              | ---                | ---               | 13.80      | ---             | 44      | 151   | 1,280           |
| 12.33  | 11.96      | 11.97       | -4.77% | Ιούνιος 2022     | ---     | ---       | ---        | ---      | 12.46       | ---              | ---                | ---               | 13.56      | ---             | ---     | ---   | 43              |
|  |            |             |        | Σεπτέμβριος 2022 | ---     | ---       | ---        | ---      | 12.71       | ---              | ---                | ---               | ---        | ---             | ---     | ---   | ---             |
|  |            |             |        | Δεκέμβριος 2022  | ---     | ---       | ---        | ---      | 12.77       | ---              | ---                | ---               | ---        | ---             | ---     | ---   | ---             |
| (Μέγεθος Συμβολαίου: 100 Χρεόγραφα, Φυσική Παράδοση) |            |             |        |                  |         |           |            |          |             |                  |                    |                   |            |                 |         |       |                 |
| <b>ΟΤΕ (ΚΟ)</b>                                      |            |             |        | Μάρτιος 2022     | 16.54   | 16.76     | 15.71      | 15.72    | 15.72       | ---              | ---                | ---               | 18.42      | ---             | 99      | 414   | 826             |
| 16.73  | 15.66      | 15.66       | -7.88% | Ιούνιος 2022     | 16.40   | 16.40     | 16.02      | 16.02    | 16.02       | ---              | ---                | ---               | 18.10      | ---             | 2       | 2     | 61              |
|  |            |             |        | Σεπτέμβριος 2022 | ---     | ---       | ---        | ---      | 17.19       | ---              | ---                | ---               | ---        | ---             | ---     | ---   | ---             |
|  |            |             |        | Δεκέμβριος 2022  | ---     | ---       | ---        | ---      | 17.27       | ---              | ---                | ---               | ---        | ---             | ---     | ---   | ---             |
| (Μέγεθος Συμβολαίου: 100 Χρεόγραφα, Φυσική Παράδοση) |            |             |        |                  |         |           |            |          |             |                  |                    |                   |            |                 |         |       |                 |
| <b>ΠΕΙΡΑΙΩΣ FINANCIAL HOLD (ΚΟ)</b>                  |            |             |        | Μάρτιος 2022     | 1.22    | 1.25      | 1.16       | 1.18     | 1.18        | ---              | ---                | ---               | 1.72       | ---             | 291     | 8,658 | 28,246          |
| 1.245  | 1.16       | 1.18        | -7.01% | Ιούνιος 2022     | 1.24    | 1.24      | 1.17       | 1.17     | 1.17        | ---              | ---                | ---               | 1.68       | ---             | 29      | 462   | 3,201           |
|  |            |             |        | Σεπτέμβριος 2022 | ---     | ---       | ---        | ---      | 1.28        | ---              | ---                | ---               | ---        | ---             | ---     | ---   | ---             |
|  |            |             |        | Δεκέμβριος 2022  | ---     | ---       | ---        | ---      | 1.29        | ---              | ---                | ---               | ---        | ---             | ---     | ---   | ---             |
| (Μέγεθος Συμβολαίου: 100 Χρεόγραφα, Φυσική Παράδοση) |            |             |        |                  |         |           |            |          |             |                  |                    |                   |            |                 |         |       |                 |
| <b>ΤΕΡΝΑ ΕΝΕΡΓΕΙΑΚΗ (ΚΟ)</b>                         |            |             |        | Μάρτιος 2022     | 12.90   | 12.90     | 12.55      | 12.88    | 12.88       | ---              | ---                | ---               | 13.89      | ---             | 82      | 310   | 1,671           |
| 12.98  | 12.44      | 12.9        | 0.00%  | Ιούνιος 2022     | 12.70   | 12.70     | 12.70      | 12.70    | 12.70       | ---              | ---                | ---               | 13.09      | ---             | 1       | 11    | 202             |
|  |            |             |        | Σεπτέμβριος 2022 | ---     | ---       | ---        | ---      | 13.04       | ---              | ---                | ---               | ---        | ---             | ---     | ---   | ---             |
|  |            |             |        | Δεκέμβριος 2022  | ---     | ---       | ---        | ---      | 13.11       | ---              | ---                | ---               | ---        | ---             | ---     | ---   | ---             |

**Σημειώσεις Παραγώγων**

Τις τιμές εκκαθάρισης και τις τελικές ανοικτές θέσεις μπορείτε να τις ανακτήσετε στο ακόλουθο path <http://www.helex.gr/el/web/guest/statistics-end-of-day-derivatives>

FTSE/X.A. Large Cap

(Μονάδα Διαπραγμάτευσης: 1 Μονάδα Δείκτη x 2€ - Τρόπος Εξάσκησης: Ευρωπαϊκός, Χρηματικός Διακανονισμός)

| Τιμή Εξάσκησης          | Δικαιώματα Αγοράς |            |            |          |             |       |                 |               |            |            |          |             |       |                 | Δικαιώματα Πώλησης |                 |              |            |            |          |             |       |                 |               |            |            |          |             |       |                 |              |                 |                |
|-------------------------|-------------------|------------|------------|----------|-------------|-------|-----------------|---------------|------------|------------|----------|-------------|-------|-----------------|--------------------|-----------------|--------------|------------|------------|----------|-------------|-------|-----------------|---------------|------------|------------|----------|-------------|-------|-----------------|--------------|-----------------|----------------|
|                         | Μάρτιος 2022      |            |            |          |             |       |                 | Απρίλιος 2022 |            |            |          |             |       |                 | Λοιποί Μήνες       |                 | Μάρτιος 2022 |            |            |          |             |       |                 | Απρίλιος 2022 |            |            |          |             |       |                 | Λοιποί Μήνες |                 | Τιμή Εξάσκησης |
|                         | Άνοιγμα           | Ανιγτ Τιμή | Κατωτ Τιμή | Τελ Τιμή | Τιμή κλεισ. | Όγκος | Ανοικτές θέσεις | Άνοιγμα       | Ανιγτ Τιμή | Κατωτ Τιμή | Τελ Τιμή | Τιμή κλεισ. | Όγκος | Ανοικτές θέσεις | Όγκος              | Ανοικτές θέσεις | Άνοιγμα      | Ανιγτ Τιμή | Κατωτ Τιμή | Τελ Τιμή | Τιμή κλεισ. | Όγκος | Ανοικτές θέσεις | Άνοιγμα       | Ανιγτ Τιμή | Κατωτ Τιμή | Τελ Τιμή | Τιμή κλεισ. | Όγκος | Ανοικτές θέσεις | Όγκος        | Ανοικτές θέσεις |                |
| 1,850                   | 0.00              | 0.00       | 0.00       | -        | 108.00      | -     | -               | 0.00          | 0.00       | 0.00       | -        | 124.00      | -     | -               |                    |                 | 0.00         | 0.00       | 0.00       | -        | 6.10        | -     | -               | 0.00          | 0.00       | 0.00       | -        | 23.50       | -     | -               |              |                 |                |
| 1,875                   | 0.00              | 0.00       | 0.00       | -        | 87.50       | -     | -               | 0.00          | 0.00       | 0.00       | -        | 107.00      | -     | -               |                    |                 | 0.00         | 0.00       | 0.00       | -        | 10.50       | -     | -               | 0.00          | 0.00       | 0.00       | -        | 31.00       | -     | -               |              |                 | 1,875          |
| 1,900                   | 52.00             | 52.00      | 52.00      | 52.00    | 52.00       | 3     | -               | 0.00          | 0.00       | 0.00       | -        | 91.00       | -     | -               |                    |                 | 49.75        | 52.00      | 49.75      | 49.75    | 49.75       | 1     | -               | 0.00          | 0.00       | 0.00       | -        | 40.00       | -     | -               |              |                 | 1,900          |
| 1,925                   | 0.00              | 0.00       | 0.00       | -        | 52.50       | -     | -               | 84.00         | 84.00      | 84.00      | 84.00    | 84.00       | 1     | -               |                    |                 | 0.00         | 0.00       | 0.00       | -        | 25.25       | -     | -               | 0.00          | 0.00       | 0.00       | -        | 50.50       | -     | -               |              |                 | 1,925          |
| 1,950                   | 33.75             | 33.75      | 24.00      | 24.00    | 24.00       | 14    | 20              | 65.00         | 65.00      | 65.00      | 65.00    | 65.00       | 10    | 20              |                    |                 | 0.00         | 33.75      | 0.00       | -        | 36.50       | -     | 20              | 0.00          | 0.00       | 0.00       | -        | 62.50       | -     | -               |              |                 | 1,950          |
| 1,975                   | 0.00              | 0.00       | 0.00       | -        | 27.50       | -     | -               | 0.00          | 0.00       | 0.00       | -        | 52.00       | -     | -               |                    |                 | 0.00         | 0.00       | 0.00       | -        | 50.00       | -     | -               | 0.00          | 0.00       | 0.00       | -        | 76.00       | -     | -               |              |                 | 1,975          |
| 2,000                   | 0.00              | 0.00       | 0.00       | -        | 18.75       | -     | 20              | 0.00          | 0.00       | 0.00       | -        | 42.25       | -     | -               |                    |                 | 0.00         | 0.00       | 0.00       | -        | 66.50       | -     | 21              | 110.00        | 110.00     | 110.00     | 110.00   | 110.00      | 2     | 22              |              |                 | 2,000          |
| 2,050                   | 0.00              | 0.00       | 0.00       | -        | 7.80        | -     | -               | 0.00          | 0.00       | 0.00       | -        | 26.75       | -     | -               |                    |                 | 0.00         | 0.00       | 0.00       | -        | 106.00      | -     | 20              | 0.00          | 0.00       | 0.00       | -        | 126.00      | -     | 20              |              |                 | 2,050          |
| 2,100                   | 0.00              | 0.00       | 0.00       | -        | 2.80        | -     | 2               | 0.00          | 0.00       | 0.00       | -        | 16.25       | -     | 1               |                    |                 | 0.00         | 0.00       | 0.00       | -        | 150.00      | -     | -               | 0.00          | 0.00       | 0.00       | -        | 165.00      | -     | 20              |              |                 | 2,100          |
| 2,150                   | 0.00              | 0.00       | 0.00       | -        | 0.84        | -     | 4               | 0.00          | 0.00       | 0.00       | -        | 9.30        | -     | -               |                    |                 | 0.00         | 0.00       | 0.00       | -        | 198.00      | -     | 40              | 0.00          | 0.00       | 0.00       | -        | 208.00      | -     | -               |              |                 | 2,150          |
| 2,200                   | 0.00              | 0.00       | 0.00       | -        | 0.22        | -     | 26              | 0.00          | 0.00       | 0.00       | -        | 5.10        | -     | 5               |                    |                 | 0.00         | 0.00       | 0.00       | -        | 248.00      | -     | 20              | 0.00          | 0.00       | 0.00       | -        | 254.00      | -     | 20              |              |                 | 2,200          |
| 2,250                   | 0.00              | 0.00       | 0.00       | -        | 0.05        | -     | 54              | 0.00          | 0.00       | 0.00       | -        | 2.70        | -     | 22              |                    |                 | 0.00         | 0.00       | 0.00       | -        | 298.00      | -     | 60              | 0.00          | 0.00       | 0.00       | -        | 301.00      | -     | 5               |              |                 | 2,250          |
| 2,300                   | 0.00              | 0.00       | 0.00       | -        | 0.01        | -     | 94              | 0.00          | 0.00       | 0.00       | -        | 1.30        | -     | 43              |                    |                 | 380.00       | 0.00       | 370.00     | 370.00   | 370.00      | 2     | 52              | 0.00          | 0.00       | 0.00       | -        | 350.00      | -     | 3               |              |                 | 2,300          |
| 2,350                   | 0.00              | 0.00       | 0.00       | -        | 0.01        | -     | 49              | 0.00          | 0.00       | 0.00       | -        | 0.64        | -     | 1               |                    |                 | 0.00         | 0.00       | 0.00       | -        | 397.00      | -     | 101             | 0.00          | 0.00       | 0.00       | -        | 399.00      | -     | -               |              |                 | 2,350          |
| 2,400                   | 0.00              | 0.00       | 0.00       | -        | 0.01        | -     | 21              | 0.00          | 0.00       | 0.00       | -        | 0.29        | -     | -               |                    |                 | 0.00         | 0.00       | 0.00       | -        | 447.00      | -     | 20              | 0.00          | 0.00       | 0.00       | -        | 448.00      | -     | 20              |              |                 | 2,400          |
| 2,450                   | 0.00              | 0.00       | 0.00       | -        | 0.01        | -     | 20              | 0.00          | 0.00       | 0.00       | -        | 0.13        | -     | -               |                    |                 | 0.00         | 0.00       | 0.00       | -        | 497.00      | -     | -               | 0.00          | 0.00       | 0.00       | -        | 498.00      | -     | -               |              |                 | 2,450          |
| 2,500                   | 0.00              | 0.00       | 0.00       | -        | 0.02        | -     | -               | 0.00          | 0.00       | 0.00       | -        | 0.06        | -     | -               |                    |                 | 0.00         | 0.00       | 0.00       | -        | 547.00      | -     | -               | 0.00          | 0.00       | 0.00       | -        | 548.00      | -     | -               |              |                 | 2,500          |
| 2,550                   | 0.00              | 0.00       | 0.00       | -        | 0.03        | -     | -               | 0.00          | 0.00       | 0.00       | -        | 0.02        | -     | -               |                    |                 | 0.00         | 0.00       | 0.00       | -        | 597.00      | -     | -               | 0.00          | 0.00       | 0.00       | -        | 598.00      | -     | -               |              |                 | 2,550          |
| 2,600                   | 0.00              | 0.00       | 0.00       | -        | 0.01        | -     | -               | 0.00          | 0.00       | 0.00       | -        | 0.01        | -     | -               |                    |                 | 0.00         | 0.00       | 0.00       | -        | 647.00      | -     | -               | 0.00          | 0.00       | 0.00       | -        | 648.00      | -     | -               |              |                 | 2,600          |
| 2,650                   | 0.00              | 0.00       | 0.00       | -        | 0.14        | -     | -               | 0.00          | 0.00       | 0.00       | -        | 0.06        | -     | -               |                    |                 | 0.00         | 0.00       | 0.00       | -        | 697.00      | -     | -               | 0.00          | 0.00       | 0.00       | -        | 697.00      | -     | -               |              |                 | 2,650          |
| <b>Σύνολο:</b>          |                   |            |            |          |             | 17    | 310             |               |            |            |          |             | 11    | 92              | 0                  | 0               |              |            |            |          | 3           | 354   |                 |               |            |            | 2        | 110         | 0     | 0               |              |                 |                |
| <b>Αριθμός Πράξεων:</b> |                   |            |            |          |             |       | 6               |               |            |            |          |             | 2     | 0               |                    |                 |              |            |            |          | 3           |       |                 |               |            |            | 1        |             | 0     |                 |              |                 |                |

ALPHA ΥΠΗΡΕΣΙΩΝ ΣΥΜΜ (ΚΟ)

(Μέγεθος Συμβολαίου: 100 Χρέεγραφα, Τρόπος Εξάσκησης: Αμερικάνικος, Φυσική Παράδοση)

| Τιμή Εξάσκησης          | Δικαιώματα Αγοράς |            |            |          |             |       |                 |               |            |            |          |             |       |                 | Δικαιώματα Πώλησης |                 |              |            |            |          |             |       |                 |               |            |            |          |             |       |                 |              |                 |                |
|-------------------------|-------------------|------------|------------|----------|-------------|-------|-----------------|---------------|------------|------------|----------|-------------|-------|-----------------|--------------------|-----------------|--------------|------------|------------|----------|-------------|-------|-----------------|---------------|------------|------------|----------|-------------|-------|-----------------|--------------|-----------------|----------------|
|                         | Μάρτιος 2022      |            |            |          |             |       |                 | Απρίλιος 2022 |            |            |          |             |       |                 | Λοιποί Μήνες       |                 | Μάρτιος 2022 |            |            |          |             |       |                 | Απρίλιος 2022 |            |            |          |             |       |                 | Λοιποί Μήνες |                 | Τιμή Εξάσκησης |
|                         | Άνοιγμα           | Ανιγτ Τιμή | Κατωτ Τιμή | Τελ Τιμή | Τιμή κλεισ. | Όγκος | Ανοικτές θέσεις | Άνοιγμα       | Ανιγτ Τιμή | Κατωτ Τιμή | Τελ Τιμή | Τιμή κλεισ. | Όγκος | Ανοικτές θέσεις | Όγκος              | Ανοικτές θέσεις | Άνοιγμα      | Ανιγτ Τιμή | Κατωτ Τιμή | Τελ Τιμή | Τιμή κλεισ. | Όγκος | Ανοικτές θέσεις | Άνοιγμα       | Ανιγτ Τιμή | Κατωτ Τιμή | Τελ Τιμή | Τιμή κλεισ. | Όγκος | Ανοικτές θέσεις | Όγκος        | Ανοικτές θέσεις |                |
| 0.650                   | 0.000             | 0.000      | 0.000      | 0.381    | -           | -     |                 |               |            |            |          |             |       |                 |                    |                 | 0.000        | 0.000      | 0.000      | 0.001    | -           | -     |                 |               |            |            |          |             |       |                 |              |                 |                |
| 0.700                   | 0.000             | 0.000      | 0.000      | 0.331    | -           | -     |                 |               |            |            |          |             |       |                 |                    |                 | 0.000        | 0.000      | 0.000      | 0.001    | -           | -     |                 |               |            |            |          |             |       |                 |              |                 | 0.007          |
| 0.750                   | 0.000             | 0.000      | 0.000      | 0.281    | -           | -     | 0.000           | 0.000         | 0.000      | 0.282      | -        | -           |       |                 |                    |                 | 0.000        | 0.000      | 0.000      | 0.001    | -           | -     | 0.000           | 0.000         | 0.000      | 0.000      | 0.000    | 0.001       | -     | -               |              |                 | 0.008          |
| 0.800                   | 0.000             | 0.000      | 0.000      | 0.231    | -           | -     | 0.000           | 0.000         | 0.000      | 0.233      | -        | -           |       |                 |                    |                 | 0.000        | 0.000      | 0.000      | 0.001    | -           | -     | 0.000           | 0.000         | 0.000      | 0.000      | 0.001    | -           | -     |                 |              |                 | 0.008          |
| 0.850                   | 0.000             | 0.000      | 0.000      | 0.181    | -           | -     | 0.000           | 0.000         | 0.000      | 0.185      | -        | -           |       |                 |                    |                 | 0.000        | 0.000      | 0.000      | 0.001    | -           | -     | 0.000           | 0.000         | 0.000      | 0.000      | 0.003    | -           | -     |                 |              |                 | 0.009          |
| 0.900                   | 0.000             | 0.000      | 0.000      | 0.134    | -           | -     | 0.000           | 0.000         | 0.000      | 0.141      | -        | -           |       |                 |                    |                 | 0.000        | 0.000      | 0.000      | 0.003    | -           | -     | 0.000           | 0.000         | 0.000      | 0.000      | 0.009    | -           | -     |                 |              |                 | 0.009          |
| 0.950                   | 0.000             | 0.000      | 0.000      | 0.091    | -           | -     | 0.000           | 0.000         | 0.000      | 0.102      | -        | -           |       |                 |                    |                 | 0.000        | 0.000      | 0.000      | 0.010    | -           | -     | 0.000           | 0.000         | 0.000      | 0.000      | 0.020    | -           | -     |                 |              |                 | 0.010          |
| 1.000                   | 0.000             | 0.000      | 0.000      | 0.056    | -           | -     | 0.000           | 0.000         | 0.000      | 0.070      | -        | -           |       |                 |                    |                 | 0.000        | 0.000      | 0.000      | 0.025    | -           | -     | 0.000           | 0.000         | 0.000      | 0.000      | 0.038    | -           | -     |                 |              |                 | 0.010          |
| 1.100                   | 0.000             | 0.000      | 0.000      | 0.015    | -           | -     | 0.000           | 0.000         | 0.000      | 0.028      | -        | -           |       |                 |                    |                 | 0.000        | 0.000      | 0.000      | 0.084    | -           | -     | 0.000           | 0.000         | 0.000      | 0.000      | 0.095    | -           | -     |                 |              |                 | 0.011          |
| 1.200                   | 0.000             | 0.000      | 0.000      | 0.002    | -           | -     | 0.000           | 0.000         | 0.000      | 0.009      | -        | -           |       |                 |                    |                 | 0.000        | 0.000      | 0.000      | 0.172    | -           | -     | 0.000           | 0.000         | 0.000      | 0.000      | 0.177    | -           | -     |                 |              |                 | 0.012          |
| 1.300                   | 0.000             | 0.000      | 0.000      | 0.001    | -           | 250   | 0.000           | 0.000         | 0.000      | 0.002      | -        | -           |       |                 |                    |                 | 0.000        | 0.000      | 0.000      | 0.270    | -           | -     | 0.000           | 0.000         | 0.000      | 0.000      | 0.271    | -           | -     |                 |              |                 | 0.013          |
| 1.400                   | 0.000             | 0.000      | 0.000      | 0.001    | -           | -     | 0.000           | 0.000         | 0.000      | 0.003      | -        | -           |       |                 |                    |                 | 0.000        | 0.000      | 0.000      | 0.370    | -           | -     | 0.000           | 0.000         | 0.000      | 0.000      | 0.370    | -           | -     |                 |              |                 | 0.014          |
| 1.500                   | 0.000             | 0.000      | 0.000      | 0.001    | -           | -     | 0.000           | 0.000         | 0.000      | 0.001      | -        | -           |       |                 |                    |                 | 0.000        | 0.000      | 0.000      | 0.470    | -           | -     | 0.000           | 0.000         | 0.000      | 0.000      | 0.470    | -           | -     |                 |              |                 | 0.015          |
| 1.600                   | 0.000             | 0.000      | 0.000      | 0.003    | -           | -     | 0.000           | 0.000         | 0.000      | 0.001      | -        | -           |       |                 |                    |                 | 0.000        | 0.000      | 0.000      | 0.570    | -           | -     | 0.000           | 0.000         | 0.000      | 0.000      | 0.570    | -           | -     |                 |              |                 | 0.016          |
| 1.700                   | 0.000             | 0.000      | 0.000      | 0.001    | -           | -     | 0.000           | 0.000         | 0.000      | 0.003      | -        | -           |       |                 |                    |                 | 0.000        | 0.000      | 0.000      | 0.670    | -           | -     | 0.000           | 0.000         | 0.000      | 0.000      | 0.670    | -           | -     |                 |              |                 | 0.017          |
| 1.800                   | 0.000             | 0.000      | 0.000      | 0.001    | -           | -     | 0.000           | 0.000         | 0.000      | 0.001      | -        | -           |       |                 |                    |                 | 0.000        | 0.000      | 0.000      | 0.770    | -           | -     | 0.000           | 0.000         | 0.000      | 0.000      | 0.770    | -           | -     |                 |              |                 | 0.018          |
| 1.900                   | 0.000             | 0.000      | 0.000      | 0.001    | -           | -     | 0.000           | 0.000         | 0.000      | 0.001      | -        | -           |       |                 |                    |                 | 0.000        | 0.000      | 0.000      | 0.870    | -           | -     | 0.000           | 0.000         | 0.000      | 0.000      | 0.870    | -           | -     |                 |              |                 | 0.019          |
| <b>Σύνολα:</b>          |                   |            |            |          | 0           | 250   |                 |               |            |            |          |             |       | 0               | 0                  | 0               | 0            |            |            |          | 0           | 0     |                 |               |            |            |          |             | 0     | 0               | 0            | 0               |                |
| <b>Αριθμός Πράξεων:</b> |                   |            |            |          | 0           |       |                 |               |            |            |          |             |       | 0               | 0                  | 0               |              |            |            |          | 0.00        |       |                 |               |            |            |          | 0           |       | 0               |              |                 |                |

ΔΕΗ (ΚΟ)

(Μέγεθος Συμβολαίου: 100 Χρεόγραφα, Τρόπος Εξάσκησης: Αμερικάνικος, Φυσική Παράδοση)

| Τιμή Εξάσκησης          | Δικαιώματα Αγοράς |            |             |           |               |       |                 |         |              |             |           |             | Δικαιώματα Πώλησης |                 |       |                 |               |            |             |           |              |       |                 |       | Τιμή Εξάσκησης |                 |       |       |       |
|-------------------------|-------------------|------------|-------------|-----------|---------------|-------|-----------------|---------|--------------|-------------|-----------|-------------|--------------------|-----------------|-------|-----------------|---------------|------------|-------------|-----------|--------------|-------|-----------------|-------|----------------|-----------------|-------|-------|-------|
|                         | Μάρτιος 2022      |            |             |           | Απρίλιος 2022 |       |                 |         | Λοιποί Μήνες |             |           |             | Μάρτιος 2022       |                 |       |                 | Απρίλιος 2022 |            |             |           | Λοιποί Μήνες |       |                 |       |                |                 |       |       |       |
|                         | Άνοιγμα           | Ανιψ. Τιμή | Κατωτ. Τιμή | Τελ. Τιμή | Τιμή κλεισ.   | Όγκος | Ανοικτές θέσεις | Άνοιγμα | Ανιψ. Τιμή   | Κατωτ. Τιμή | Τελ. Τιμή | Τιμή κλεισ. | Όγκος              | Ανοικτές θέσεις | Όγκος | Ανοικτές θέσεις | Άνοιγμα       | Ανιψ. Τιμή | Κατωτ. Τιμή | Τελ. Τιμή | Τιμή κλεισ.  | Όγκος | Ανοικτές θέσεις | Όγκος |                | Ανοικτές θέσεις |       |       |       |
| 5.200                   | 0.000             | 0.000      | 0.000       | 2.20      | -             | -     | 0.000           | 0.000   | 0.000        | 2.21        | -         | -           | 0.000              | 0.000           | 0.000 | 0.001           | -             | -          | 0.000       | 0.000     | 0.000        | 0.001 | -               | -     | 0.000          | 0.000           | 0.000 | 0.052 |       |
| 5.600                   | 0.000             | 0.000      | 0.000       | 1.80      | -             | -     | 0.000           | 0.000   | 0.000        | 1.82        | -         | -           | 0.000              | 0.000           | 0.000 | 0.001           | -             | -          | 0.000       | 0.000     | 0.000        | 0.003 | -               | -     | 0.000          | 0.000           | 0.000 | 0.056 |       |
| 6.000                   | 0.000             | 0.000      | 0.000       | 1.40      | -             | -     | 0.000           | 0.000   | 0.000        | 1.43        | -         | -           | 0.000              | 0.000           | 0.000 | 0.001           | -             | -          | 0.000       | 0.000     | 0.000        | 0.013 | -               | -     | 0.000          | 0.000           | 0.000 | 0.060 |       |
| 6.400                   | 0.000             | 0.000      | 0.000       | 1.01      | -             | -     | 0.000           | 0.000   | 0.000        | 1.06        | -         | -           | 0.000              | 0.000           | 0.000 | 0.003           | -             | -          | 0.000       | 0.000     | 0.000        | 0.046 | -               | -     | 0.000          | 0.000           | 0.000 | 0.064 |       |
| 6.800                   | 0.000             | 0.000      | 0.000       | 0.632     | -             | -     | 0.000           | 0.000   | 0.000        | 0.737       | -         | -           | 0.000              | 0.000           | 0.000 | 0.027           | -             | -          | 0.000       | 0.000     | 0.000        | 0.122 | -               | -     | 0.000          | 0.000           | 0.000 | 0.068 |       |
| 7.200                   | 0.000             | 0.000      | 0.000       | 0.324     | -             | -     | 0.000           | 0.000   | 0.000        | 0.473       | -         | -           | 0.000              | 0.000           | 0.000 | 0.118           | -             | -          | 0.000       | 0.000     | 0.000        | 0.257 | -               | -     | 0.000          | 0.000           | 0.000 | 0.072 |       |
| 7.600                   | 0.000             | 0.000      | 0.000       | 0.127     | -             | -     | 0.249           | 0.249   | 0.249        | 0.249       | 0.249     | 3           | -                  | 0.000           | 0.000 | 0.000           | 0.322         | -          | 10          | 0.000     | 0.000        | 0.000 | 0.464           | -     | -              | 0.000           | 0.000 | 0.000 | 0.076 |
| 8.000                   | 0.000             | 0.000      | 0.000       | 0.036     | -             | -     | 0.000           | 0.000   | 0.000        | 0.153       | -         | 2           | 0.000              | 0.000           | 0.000 | 0.632           | -             | 35         | 0.000       | 0.000     | 0.000        | 0.737 | -               | -     | 0.000          | 0.000           | 0.000 | 0.080 |       |
| 8.400                   | 0.000             | 0.000      | 0.000       | 0.008     | -             | -     | 0.000           | 0.000   | 0.000        | 0.077       | -         | -           | 0.000              | 0.000           | 0.000 | 1.00            | -             | -          | 0.000       | 0.000     | 0.000        | 1.06  | -               | -     | 0.000          | 0.000           | 0.000 | 0.084 |       |
| 8.800                   | 0.000             | 0.000      | 0.000       | 0.001     | -             | 3     | 0.000           | 0.000   | 0.000        | 0.034       | -         | -           | 0.000              | 0.000           | 0.000 | 1.40            | -             | -          | 0.000       | 0.000     | 0.000        | 1.42  | -               | -     | 0.000          | 0.000           | 0.000 | 0.088 |       |
| 9.200                   | 0.000             | 0.000      | 0.000       | 0.001     | -             | 11    | 0.000           | 0.000   | 0.000        | 0.015       | -         | -           | 0.000              | 0.000           | 0.000 | 1.80            | -             | -          | 0.000       | 0.000     | 0.000        | 1.81  | -               | -     | 0.000          | 0.000           | 0.000 | 0.092 |       |
| 9.600                   | 0.000             | 0.000      | 0.000       | 0.004     | -             | -     | 0.000           | 0.000   | 0.000        | 0.006       | -         | -           | 0.000              | 0.000           | 0.000 | 2.20            | -             | -          | 0.000       | 0.000     | 0.000        | 2.20  | -               | -     | 0.000          | 0.000           | 0.000 | 0.096 |       |
| 10.000                  | 0.000             | 0.000      | 0.000       | 0.001     | -             | -     | 0.000           | 0.000   | 0.000        | 0.002       | -         | -           | 0.000              | 0.000           | 0.000 | 2.60            | -             | -          | 0.000       | 0.000     | 0.000        | 2.60  | -               | -     | 0.000          | 0.000           | 0.000 | 0.100 |       |
| 11.000                  | 0.000             | 0.000      | 0.000       | 0.001     | -             | -     | 0.000           | 0.000   | 0.000        | 0.001       | -         | -           | 0.000              | 0.000           | 0.000 | 3.60            | -             | -          | 0.000       | 0.000     | 0.000        | 3.60  | -               | -     | 0.000          | 0.000           | 0.000 | 0.110 |       |
| 12.000                  | 0.000             | 0.000      | 0.000       | 0.001     | -             | -     | 0.000           | 0.000   | 0.000        | 0.001       | -         | -           | 0.000              | 0.000           | 0.000 | 4.60            | -             | -          | 0.000       | 0.000     | 0.000        | 4.60  | -               | -     | 0.000          | 0.000           | 0.000 | 0.120 |       |
| 13.000                  | 0.000             | 0.000      | 0.000       | 0.001     | -             | -     |                 |         |              |             |           |             | 0.000              | 0.000           | 0.000 | 5.60            | -             | -          |             |           |              |       | -               | -     | 0.000          | 0.000           | 0.000 | 0.130 |       |
| 14.000                  | 0.000             | 0.000      | 0.000       | 0.001     | -             | -     |                 |         |              |             |           |             | 0.000              | 0.000           | 0.000 | 6.60            | -             | -          |             |           |              |       | -               | -     | 0.000          | 0.000           | 0.000 | 0.140 |       |
| 15.000                  | 0.000             | 0.000      | 0.000       | 0.001     | -             | -     |                 |         |              |             |           |             | 0.000              | 0.000           | 0.000 | 7.60            | -             | -          |             |           |              |       | -               | -     | 0.000          | 0.000           | 0.000 | 0.150 |       |
| 16.000                  | 0.000             | 0.000      | 0.000       | 0.001     | -             | -     |                 |         |              |             |           |             | 0.000              | 0.000           | 0.000 | 8.60            | -             | -          |             |           |              |       | -               | -     | 0.000          | 0.000           | 0.000 | 0.160 |       |
| <b>Σύνολο:</b>          |                   |            |             |           | 0             | 14    |                 |         |              |             | 3         | 2           | 0                  | 0               |       | 0               | 45            |            |             |           | 0            | 6     | 0               | 0     |                |                 |       |       |       |
| <b>Αριθμός Πράξεων:</b> |                   |            |             |           | 0             |       |                 |         |              |             | 1         | 0           |                    |                 |       | 0.00            |               |            |             |           | 0            |       | 0               |       |                |                 |       |       |       |

ΕΘΝΙΚΗ ΤΡΑΠΕΖΑ (ΚΟ)

(Μέγεθος Συμβολαίου: 100 Χρέεγραφα, Τρόπος Εξάσκησης: Αμερικάνικος, Φυσική Παράδοση)

| Τιμή Εξάσκησης          | Δικαιώματα Αγοράς |             |             |           |             |       |               |             |             |           |             |       |                 |       | Δικαιώματα Πώλησης |         |             |             |           |             |               |                 |         |             |             |           |              |       |                |                 |       |                 |
|-------------------------|-------------------|-------------|-------------|-----------|-------------|-------|---------------|-------------|-------------|-----------|-------------|-------|-----------------|-------|--------------------|---------|-------------|-------------|-----------|-------------|---------------|-----------------|---------|-------------|-------------|-----------|--------------|-------|----------------|-----------------|-------|-----------------|
|                         | Μάρτιος 2022      |             |             |           |             |       | Απρίλιος 2022 |             |             |           |             |       | Λοιποί Μήνες    |       | Μάρτιος 2022       |         |             |             |           |             | Απρίλιος 2022 |                 |         |             |             |           | Λοιποί Μήνες |       | Τιμή Εξάσκησης |                 |       |                 |
|                         | Άνοιγμα           | Ανιγν. Τιμή | Κατωτ. Τιμή | Τελ. Τιμή | Τιμή κλεισ. | Όγκος | Άνοιγμα       | Ανιγν. Τιμή | Κατωτ. Τιμή | Τελ. Τιμή | Τιμή κλεισ. | Όγκος | Άνοιγτες θέσεις | Όγκος | Άνοιγτες θέσεις    | Άνοιγμα | Ανιγν. Τιμή | Κατωτ. Τιμή | Τελ. Τιμή | Τιμή κλεισ. | Όγκος         | Άνοιγτες θέσεις | Άνοιγμα | Ανιγν. Τιμή | Κατωτ. Τιμή | Τελ. Τιμή | Τιμή κλεισ.  | Όγκος |                | Άνοιγτες θέσεις | Όγκος | Άνοιγτες θέσεις |
| 1.600                   | 0.000             | 0.000       | 0.000       | 1.11      | -           | -     |               |             |             |           | -           | -     |                 |       | 0.000              | 0.000   | 0.000       | 0.001       | -         | -           | -             | -               |         |             |             |           |              |       |                |                 |       |                 |
| 1.700                   | 0.000             | 0.000       | 0.000       | 1.01      | -           | -     |               |             |             |           | -           | -     |                 |       | 0.000              | 0.000   | 0.000       | 0.001       | -         | -           | -             | -               |         |             |             |           |              |       |                |                 |       | 0.017           |
| 1.800                   | 0.000             | 0.000       | 0.000       | 0.911     | -           | -     |               |             |             |           | -           | -     |                 |       | 0.000              | 0.000   | 0.000       | 0.001       | -         | -           | -             | -               |         |             |             |           |              |       |                |                 |       | 0.018           |
| 1.900                   | 0.000             | 0.000       | 0.000       | 0.811     | -           | -     | 0.000         | 0.000       | 0.000       | 0.814     | -           | -     |                 |       | 0.000              | 0.000   | 0.000       | 0.001       | -         | -           | 0.000         | 0.000           | 0.000   | 0.000       | 0.000       | 0.000     | 0.001        | -     | -              |                 |       | 0.019           |
| 2.000                   | 0.000             | 0.000       | 0.000       | 0.712     | -           | -     | 0.000         | 0.000       | 0.000       | 0.715     | -           | -     |                 |       | 0.000              | 0.000   | 0.000       | 0.001       | -         | -           | 0.000         | 0.000           | 0.000   | 0.000       | 0.000       | 0.001     | -            | -     |                |                 |       | 0.020           |
| 2.200                   | 0.000             | 0.000       | 0.000       | 0.512     | -           | -     | 0.000         | 0.000       | 0.000       | 0.520     | -           | -     |                 |       | 0.000              | 0.000   | 0.000       | 0.001       | -         | -           | 0.000         | 0.000           | 0.000   | 0.000       | 0.000       | 0.005     | -            | -     |                |                 |       | 0.022           |
| 2.400                   | 0.000             | 0.000       | 0.000       | 0.315     | -           | -     | 0.000         | 0.000       | 0.000       | 0.342     | -           | -     |                 |       | 0.000              | 0.000   | 0.000       | 0.003       | -         | -           | 0.000         | 0.000           | 0.000   | 0.000       | 0.000       | 0.026     | -            | -     |                |                 |       | 0.024           |
| 2.600                   | 0.000             | 0.000       | 0.000       | 0.144     | -           | -     | 0.000         | 0.000       | 0.000       | 0.196     | -           | -     |                 |       | 0.000              | 0.000   | 0.000       | 0.032       | -         | -           | 0.000         | 0.000           | 0.000   | 0.000       | 0.000       | 0.081     | -            | -     |                |                 |       | 0.026           |
| 2.800                   | 0.000             | 0.000       | 0.000       | 0.042     | -           | -     | 0.000         | 0.000       | 0.000       | 0.097     | -           | -     |                 |       | 0.000              | 0.000   | 0.000       | 0.130       | -         | 300         | 0.000         | 0.000           | 0.000   | 0.000       | 0.000       | 0.181     | -            | -     |                |                 |       | 0.028           |
| 3.000                   | 0.000             | 0.000       | 0.000       | 0.007     | -           | -     | 0.000         | 0.000       | 0.000       | 0.041     | -           | -     |                 |       | 0.000              | 0.000   | 0.000       | 0.295       | -         | -           | 0.000         | 0.000           | 0.000   | 0.000       | 0.000       | 0.326     | -            | -     |                |                 |       | 0.030           |
| 3.200                   | 0.000             | 0.000       | 0.000       | 0.001     | -           | -     | 0.000         | 0.000       | 0.000       | 0.015     | -           | -     |                 |       | 0.000              | 0.000   | 0.000       | 0.490       | -         | -           | 0.000         | 0.000           | 0.000   | 0.000       | 0.000       | 0.501     | -            | -     |                |                 |       | 0.032           |
| 3.400                   | 0.000             | 0.000       | 0.000       | 0.002     | -           | -     | 0.000         | 0.000       | 0.000       | 0.005     | -           | 50    |                 |       | 0.000              | 0.000   | 0.000       | 0.690       | -         | -           | 0.000         | 0.000           | 0.000   | 0.000       | 0.000       | 0.692     | -            | -     |                |                 |       | 0.034           |
| 3.600                   | 0.000             | 0.000       | 0.000       | 0.003     | -           | -     | 0.000         | 0.000       | 0.000       | 0.001     | -           | -     |                 |       | 0.000              | 0.000   | 0.000       | 0.890       | -         | 2           | 0.000         | 0.000           | 0.000   | 0.000       | 0.000       | 0.890     | -            | -     |                |                 |       | 0.036           |
| 3.800                   | 0.000             | 0.000       | 0.000       | 0.005     | -           | -     | 0.000         | 0.000       | 0.000       | 0.003     | -           | -     |                 |       | 0.000              | 0.000   | 0.000       | 1.09        | -         | -           | 0.000         | 0.000           | 0.000   | 0.000       | 0.000       | 1.09      | -            | -     |                |                 |       | 0.038           |
| 4.000                   | 0.000             | 0.000       | 0.000       | 0.001     | -           | -     | 0.000         | 0.000       | 0.000       | 0.001     | -           | -     |                 |       | 0.000              | 0.000   | 0.000       | 1.29        | -         | -           | 0.000         | 0.000           | 0.000   | 0.000       | 0.000       | 1.29      | -            | -     |                |                 |       | 0.040           |
| 4.400                   | 0.000             | 0.000       | 0.000       | 0.001     | -           | -     | 0.000         | 0.000       | 0.000       | 0.002     | -           | -     |                 |       | 0.000              | 0.000   | 0.000       | 1.69        | -         | -           | 0.000         | 0.000           | 0.000   | 0.000       | 0.000       | 1.69      | -            | -     |                |                 |       | 0.044           |
| 4.800                   | 0.000             | 0.000       | 0.000       | 0.001     | -           | -     | 0.000         | 0.000       | 0.000       | 0.004     | -           | -     |                 |       | 0.000              | 0.000   | 0.000       | 2.09        | -         | -           | 0.000         | 0.000           | 0.000   | 0.000       | 0.000       | 2.09      | -            | -     |                |                 |       | 0.048           |
| 5.200                   | 0.000             | 0.000       | 0.000       | 0.001     | -           | -     | 0.000         | 0.000       | 0.000       | 0.001     | -           | -     |                 |       | 0.000              | 0.000   | 0.000       | 2.49        | -         | -           | 0.000         | 0.000           | 0.000   | 0.000       | 0.000       | 2.49      | -            | -     |                |                 |       | 0.052           |
| 5.600                   | 0.000             | 0.000       | 0.000       | 0.001     | -           | -     | 0.000         | 0.000       | 0.000       | 0.001     | -           | -     |                 |       | 0.000              | 0.000   | 0.000       | 2.89        | -         | -           | 0.000         | 0.000           | 0.000   | 0.000       | 0.000       | 2.89      | -            | -     |                |                 |       | 0.056           |
| <b>Σύνολο:</b>          |                   |             |             |           | 0           | 0     |               |             |             |           | 0           | 50    | 0               | 0     |                    |         |             |             | 0         | 302         |               |                 |         |             |             |           | 0            | 0     | 0              | 300             |       |                 |
| <b>Αριθμός Πράξεων:</b> |                   |             |             |           | 0           |       |               |             |             |           | 0           |       | 0               |       |                    |         |             |             | 0.00      |             |               |                 |         |             |             |           | 0            |       | 0              |                 |       |                 |

ΟΠΑΠ (ΚΟ)

(Μέγεθος Συμβολαίου: 100 Χρεόγραφα, Τρόπος Εξάσκησης: Αμερικάνικος, Φυσική Παράδοση)

| Τιμή Εξάσκησης          | Δικαιώματα Αγοράς |            |             |           |               |       |                 |         |              |             |           |             | Δικαιώματα Πώλησης |                 |       |                 |               |            |             |           |              |       |                 |       |                 |                |  |  |       |
|-------------------------|-------------------|------------|-------------|-----------|---------------|-------|-----------------|---------|--------------|-------------|-----------|-------------|--------------------|-----------------|-------|-----------------|---------------|------------|-------------|-----------|--------------|-------|-----------------|-------|-----------------|----------------|--|--|-------|
|                         | Μάρτιος 2022      |            |             |           | Απρίλιος 2022 |       |                 |         | Λοιποί Μήνες |             |           |             | Μάρτιος 2022       |                 |       |                 | Απρίλιος 2022 |            |             |           | Λοιποί Μήνες |       |                 |       |                 |                |  |  |       |
|                         | Άνοιγμα           | Ανιψ. Τιμή | Κατωτ. Τιμή | Τελ. Τιμή | Τιμή κλεισ.   | Όγκος | Ανοικτές θέσεις | Άνοιγμα | Ανιψ. Τιμή   | Κατωτ. Τιμή | Τελ. Τιμή | Τιμή κλεισ. | Όγκος              | Ανοικτές θέσεις | Όγκος | Ανοικτές θέσεις | Άνοιγμα       | Ανιψ. Τιμή | Κατωτ. Τιμή | Τελ. Τιμή | Τιμή κλεισ.  | Όγκος | Ανοικτές θέσεις | Όγκος | Ανοικτές θέσεις | Τιμή Εξάσκησης |  |  |       |
| 8.400                   | 0.000             | 0.000      | 0.000       | 4.18      | -             | -     |                 |         |              |             |           |             |                    |                 |       |                 | 0.000         | 0.000      | 0.000       | 0.001     | -            | -     |                 |       |                 |                |  |  | 0.084 |
| 8.800                   | 0.000             | 0.000      | 0.000       | 3.78      | -             | -     | 0.000           | 0.000   | 0.000        |             | 3.79      | -           | -                  |                 |       |                 | 0.000         | 0.000      | 0.000       | 0.001     | -            | -     |                 |       |                 |                |  |  | 0.088 |
| 9.200                   | 0.000             | 0.000      | 0.000       | 3.38      | -             | -     | 0.000           | 0.000   | 0.000        |             | 3.39      | -           | -                  |                 |       |                 | 0.000         | 0.000      | 0.000       | 0.001     | -            | -     |                 |       |                 |                |  |  | 0.092 |
| 9.600                   | 0.000             | 0.000      | 0.000       | 2.98      | -             | -     | 0.000           | 0.000   | 0.000        |             | 2.99      | -           | -                  |                 |       |                 | 0.000         | 0.000      | 0.000       | 0.001     | -            | -     |                 |       |                 |                |  |  | 0.096 |
| 10.000                  | 0.000             | 0.000      | 0.000       | 2.58      | -             | -     | 0.000           | 0.000   | 0.000        |             | 2.59      | -           | -                  |                 |       |                 | 0.000         | 0.000      | 0.000       | 0.001     | -            | -     |                 |       |                 |                |  |  | 0.100 |
| 11.000                  | 0.000             | 0.000      | 0.000       | 1.58      | -             | -     | 0.000           | 0.000   | 0.000        |             | 1.62      | -           | -                  |                 |       |                 | 0.000         | 0.000      | 0.000       | 0.001     | -            | -     |                 |       |                 |                |  |  | 0.110 |
| 12.000                  | 0.000             | 0.000      | 0.000       | 0.642     | -             | -     | 0.000           | 0.000   | 0.000        |             | 0.778     | -           | -                  |                 |       |                 | 0.000         | 0.000      | 0.000       | 0.063     | -            | -     |                 |       |                 |                |  |  | 0.120 |
| 13.000                  | 0.000             | 0.000      | 0.000       | 0.107     | -             | -     | 0.000           | 0.000   | 0.000        |             | 0.261     | -           | -                  |                 |       |                 | 0.000         | 0.000      | 0.000       | 0.528     | -            | 20    |                 |       |                 |                |  |  | 0.130 |
| 14.000                  | 0.000             | 0.000      | 0.000       | 0.005     | -             | 11    | 0.000           | 0.000   | 0.000        |             | 0.057     | -           | -                  |                 |       |                 | 0.000         | 0.000      | 0.000       | 1.43      | -            | -     |                 |       |                 |                |  |  | 0.140 |
| 15.000                  | 0.000             | 0.000      | 0.000       | 0.001     | -             | -     | 0.000           | 0.000   | 0.000        |             | 0.008     | -           | -                  |                 |       |                 | 0.000         | 0.000      | 0.000       | 2.43      | -            | -     |                 |       |                 |                |  |  | 0.150 |
| 16.000                  | 0.000             | 0.000      | 0.000       | 0.001     | -             | -     | 0.000           | 0.000   | 0.000        |             | 0.001     | -           | -                  |                 |       |                 | 0.000         | 0.000      | 0.000       | 3.43      | -            | -     |                 |       |                 |                |  |  | 0.160 |
| 17.000                  | 0.000             | 0.000      | 0.000       | 0.001     | -             | -     | 0.000           | 0.000   | 0.000        |             | 0.001     | -           | -                  |                 |       |                 | 0.000         | 0.000      | 0.000       | 4.43      | -            | -     |                 |       |                 |                |  |  | 0.170 |
| 18.000                  | 0.000             | 0.000      | 0.000       | 0.001     | -             | -     | 0.000           | 0.000   | 0.000        |             | 0.001     | -           | -                  |                 |       |                 | 0.000         | 0.000      | 0.000       | 5.43      | -            | -     |                 |       |                 |                |  |  | 0.180 |
| 19.000                  | 0.000             | 0.000      | 0.000       | 0.002     | -             | -     | 0.000           | 0.000   | 0.000        |             | 0.001     | -           | -                  |                 |       |                 | 0.000         | 0.000      | 0.000       | 6.43      | -            | -     |                 |       |                 |                |  |  | 0.190 |
| <b>Σύνολο:</b>          |                   |            |             |           |               | 0     |                 |         |              |             |           |             | 0                  | 0               | 0     | 0               |               |            |             |           | 0            | 20    |                 |       |                 |                |  |  |       |
| <b>Αριθμός Πράξεων:</b> |                   |            |             |           |               | 0     |                 |         |              |             |           |             | 0                  | 0               | 0     | 0               |               |            |             |           | 0.00         |       |                 |       |                 |                |  |  |       |



ΟΤΕ (ΚΟ)

(Μέγεθος Συμβολαίου: 100 Χρεόγραφα, Τρόπος Εξάσκησης: Αμερικάνικος, Φυσική Παράδοση)

| Τιμή Εξάσκησης          | Δικαιώματα Αγοράς |            |             |           |               |       |                 |         |              |             |           |             | Δικαιώματα Πώλησης |                 |       |                 |               |            |             |           |              |       |                 |       | Τιμή Εξάσκησης |                 |   |   |   |  |       |
|-------------------------|-------------------|------------|-------------|-----------|---------------|-------|-----------------|---------|--------------|-------------|-----------|-------------|--------------------|-----------------|-------|-----------------|---------------|------------|-------------|-----------|--------------|-------|-----------------|-------|----------------|-----------------|---|---|---|--|-------|
|                         | Μάρτιος 2022      |            |             |           | Απρίλιος 2022 |       |                 |         | Λοιποί Μήνες |             |           |             | Μάρτιος 2022       |                 |       |                 | Απρίλιος 2022 |            |             |           | Λοιποί Μήνες |       |                 |       |                |                 |   |   |   |  |       |
|                         | Άνοιγμα           | Ανιψ. Τιμή | Κατωτ. Τιμή | Τελ. Τιμή | Τιμή κλεισ.   | Όγκος | Ανοικτές θέσεις | Άνοιγμα | Ανιψ. Τιμή   | Κατωτ. Τιμή | Τελ. Τιμή | Τιμή κλεισ. | Όγκος              | Ανοικτές θέσεις | Όγκος | Ανοικτές θέσεις | Άνοιγμα       | Ανιψ. Τιμή | Κατωτ. Τιμή | Τελ. Τιμή | Τιμή κλεισ.  | Όγκος | Ανοικτές θέσεις | Όγκος |                | Ανοικτές θέσεις |   |   |   |  |       |
| 9.200                   | 0.000             | 0.000      | 0.000       | 7.81      | -             | -     |                 |         |              |             |           |             |                    |                 |       |                 | 0.000         | 0.000      | 0.000       | 0.001     | -            | -     |                 |       |                |                 |   |   |   |  | 0.092 |
| 9.600                   | 0.000             | 0.000      | 0.000       | 7.41      | -             | -     |                 |         |              |             |           |             |                    |                 |       |                 | 0.000         | 0.000      | 0.000       | 0.001     | -            | -     |                 |       |                |                 |   |   |   |  | 0.096 |
| 10.000                  | 0.000             | 0.000      | 0.000       | 7.01      | -             | -     |                 |         |              |             |           |             |                    |                 |       |                 | 0.000         | 0.000      | 0.000       | 0.001     | -            | -     |                 |       |                |                 |   |   |   |  | 0.100 |
| 11.000                  | 0.000             | 0.000      | 0.000       | 6.01      | -             | -     |                 |         |              |             |           |             |                    |                 |       |                 | 0.000         | 0.000      | 0.000       | 0.001     | -            | -     |                 |       |                |                 |   |   |   |  | 0.110 |
| 12.000                  | 0.000             | 0.000      | 0.000       | 5.01      | -             | -     | 0.000           | 0.000   | 0.000        |             | 5.03      | -           | -                  |                 |       |                 | 0.000         | 0.000      | 0.000       | 0.001     | -            | -     | 0.000           | 0.000 | 0.000          | 0.001           | - | - |   |  | 0.120 |
| 13.000                  | 0.000             | 0.000      | 0.000       | 4.01      | -             | -     | 0.000           | 0.000   | 0.000        |             | 4.03      | -           | -                  |                 |       |                 | 0.000         | 0.000      | 0.000       | 0.001     | -            | -     | 0.000           | 0.000 | 0.000          | 0.001           | - | - |   |  | 0.130 |
| 14.000                  | 0.000             | 0.000      | 0.000       | 3.01      | -             | -     | 0.000           | 0.000   | 0.000        |             | 3.04      | -           | -                  |                 |       |                 | 0.000         | 0.000      | 0.000       | 0.001     | -            | -     | 0.000           | 0.000 | 0.000          | 0.004           | - | - |   |  | 0.140 |
| 15.000                  | 0.000             | 0.000      | 0.000       | 2.01      | -             | -     | 0.000           | 0.000   | 0.000        |             | 2.07      | -           | -                  |                 |       |                 | 0.000         | 0.000      | 0.000       | 0.001     | -            | -     | 0.000           | 0.000 | 0.000          | 0.037           | - | - |   |  | 0.150 |
| 16.000                  | 0.000             | 0.000      | 0.000       | 1.04      | -             | -     | 0.000           | 0.000   | 0.000        |             | 1.22      | -           | -                  |                 |       |                 | 0.000         | 0.000      | 0.000       | 0.027     | -            | -     | 0.000           | 0.000 | 0.000          | 0.182           | - | - |   |  | 0.160 |
| 17.000                  | 0.000             | 0.000      | 0.000       | 0.304     | -             | 30    | 0.000           | 0.000   | 0.000        |             | 0.582     | -           | -                  |                 |       |                 | 0.000         | 0.000      | 0.000       | 0.292     | -            | -     | 0.000           | 0.000 | 0.000          | 0.546           | - | - |   |  | 0.170 |
| 18.000                  | 0.000             | 0.000      | 0.000       | 0.037     | -             | 2     | 0.000           | 0.000   | 0.000        |             | 0.226     | -           | -                  |                 |       |                 | 0.000         | 0.000      | 0.000       | 1.03      | -            | -     | 0.000           | 0.000 | 0.000          | 1.19            | - | - |   |  | 0.180 |
| 19.000                  | 0.000             | 0.000      | 0.000       | 0.001     | -             | 10    | 0.000           | 0.000   | 0.000        |             | 0.068     | -           | 10                 |                 |       |                 | 0.000         | 0.000      | 0.000       | 2.00      | -            | -     | 0.000           | 0.000 | 0.000          | 2.04            | - | - |   |  | 0.190 |
| 20.000                  | 0.000             | 0.000      | 0.000       | 0.003     | -             | -     | 0.000           | 0.000   | 0.000        |             | 0.015     | -           | -                  |                 |       |                 | 0.000         | 0.000      | 0.000       | 3.00      | -            | -     | 0.000           | 0.000 | 0.000          | 3.00            | - | - |   |  | 0.200 |
| 22.000                  | 0.000             | 0.000      | 0.000       | 0.001     | -             | -     | 0.000           | 0.000   | 0.000        |             | 0.002     | -           | -                  |                 |       |                 | 0.000         | 0.000      | 0.000       | 5.00      | -            | -     | 0.000           | 0.000 | 0.000          | 5.00            | - | - |   |  | 0.220 |
| 24.000                  | 0.000             | 0.000      | 0.000       | 0.001     | -             | -     | 0.000           | 0.000   | 0.000        |             | 0.001     | -           | -                  |                 |       |                 | 0.000         | 0.000      | 0.000       | 7.00      | -            | -     | 0.000           | 0.000 | 0.000          | 7.00            | - | - |   |  | 0.240 |
| 26.000                  | 0.000             | 0.000      | 0.000       | 0.001     | -             | -     | 0.000           | 0.000   | 0.000        |             | 0.001     | -           | -                  |                 |       |                 | 0.000         | 0.000      | 0.000       | 9.00      | -            | -     | 0.000           | 0.000 | 0.000          | 9.00            | - | - |   |  | 0.260 |
| <b>Σύνολο:</b>          |                   |            |             |           | 0             | 42    |                 |         |              |             |           | 0           | 10                 | 0               | 0     |                 |               |            |             | 0         | 0            |       |                 |       |                | 0               | 0 | 0 | 0 |  |       |
| <b>Αριθμός Πράξεων:</b> |                   |            |             |           |               | 0     |                 |         |              |             |           |             | 0                  |                 | 0     |                 |               |            |             |           | 0.00         |       |                 |       |                |                 | 0 |   | 0 |  |       |

ΠΕΙΡΑΙΩΣ FINANCIAL HOLD (ΚΟ)

(Μέγεθος Συμβολαίου: 100 Χρέγραφα, Τρόπος Εξάσκησης: Αμερικάνικος, Φυσική Παράδοση)

| Τιμή Εξάσκησης | Δικαιώματα Αγοράς |           |            |          |             |       |               |           |            |          |             |       |              |           | Δικαιώματα Πώλησης |          |             |       |         |           |               |          |             |       |         |           |              |          |                |             |       |         |           |            |          |             |       |       |
|----------------|-------------------|-----------|------------|----------|-------------|-------|---------------|-----------|------------|----------|-------------|-------|--------------|-----------|--------------------|----------|-------------|-------|---------|-----------|---------------|----------|-------------|-------|---------|-----------|--------------|----------|----------------|-------------|-------|---------|-----------|------------|----------|-------------|-------|-------|
|                | Μάρτιος 2022      |           |            |          |             |       | Απρίλιος 2022 |           |            |          |             |       | Λοιποί Μήνες |           | Μάρτιος 2022       |          |             |       |         |           | Απρίλιος 2022 |          |             |       |         |           | Λοιποί Μήνες |          | Τιμή Εξάσκησης |             |       |         |           |            |          |             |       |       |
|                | Άνοιγμα           | Ανιτ Τιμή | Καπιτ Τιμή | Τελ Τιμή | Τιμή κλεισ. | Όγκος | Άνοιγμα       | Ανιτ Τιμή | Καπιτ Τιμή | Τελ Τιμή | Τιμή κλεισ. | Όγκος | Άνοιγμα      | Ανιτ Τιμή | Καπιτ Τιμή         | Τελ Τιμή | Τιμή κλεισ. | Όγκος | Άνοιγμα | Ανιτ Τιμή | Καπιτ Τιμή    | Τελ Τιμή | Τιμή κλεισ. | Όγκος | Άνοιγμα | Ανιτ Τιμή | Καπιτ Τιμή   | Τελ Τιμή |                | Τιμή κλεισ. | Όγκος | Άνοιγμα | Ανιτ Τιμή | Καπιτ Τιμή | Τελ Τιμή | Τιμή κλεισ. | Όγκος |       |
| 0.150          | 0.000             | 0.000     | 0.000      | 1.12     | -           | -     |               |           |            |          |             |       |              |           |                    |          |             |       | 0.000   | 0.000     | 0.000         | 0.072    | -           | -     |         |           |              |          |                |             |       |         |           |            |          |             |       | 0.002 |
| 0.200          | 0.000             | 0.000     | 0.000      | 1.07     | -           | -     |               |           |            |          |             |       |              |           |                    |          |             |       | 0.000   | 0.000     | 0.000         | 0.001    | -           | -     |         |           |              |          |                |             |       |         |           |            |          |             | 0.002 |       |
| 0.250          | 0.000             | 0.000     | 0.000      | 1.02     | -           | -     |               |           |            |          |             |       |              |           |                    |          |             |       | 0.000   | 0.000     | 0.000         | 0.001    | -           | -     |         |           |              |          |                |             |       |         |           |            |          |             | 0.003 |       |
| 0.300          | 0.000             | 0.000     | 0.000      | 0.970    | -           | -     |               |           |            |          |             |       |              |           |                    |          |             |       | 0.000   | 0.000     | 0.000         | 0.001    | -           | -     |         |           |              |          |                |             |       |         |           |            |          |             | 0.003 |       |
| 0.350          | 0.000             | 0.000     | 0.000      | 0.920    | -           | -     |               |           |            |          |             |       |              |           |                    |          |             |       | 0.000   | 0.000     | 0.000         | 0.002    | -           | -     |         |           |              |          |                |             |       |         |           |            |          |             | 0.004 |       |
| 0.400          | 0.000             | 0.000     | 0.000      | 0.870    | -           | -     |               |           |            |          |             |       |              |           |                    |          |             |       | 0.000   | 0.000     | 0.000         | 0.001    | -           | -     |         |           |              |          |                |             |       |         |           |            |          |             | 0.004 |       |
| 0.450          | 0.000             | 0.000     | 0.000      | 0.820    | -           | -     |               |           |            |          |             |       |              |           |                    |          |             |       | 0.000   | 0.000     | 0.000         | 0.001    | -           | -     |         |           |              |          |                |             |       |         |           |            |          |             | 0.005 |       |
| 0.500          | 0.000             | 0.000     | 0.000      | 0.770    | -           | -     |               |           |            |          |             |       |              |           |                    |          |             |       | 0.000   | 0.000     | 0.000         | 0.001    | -           | -     |         |           |              |          |                |             |       |         |           |            |          |             | 0.005 |       |
| 0.550          | 0.000             | 0.000     | 0.000      | 0.720    | -           | -     |               |           |            |          |             |       |              |           |                    |          |             |       | 0.000   | 0.000     | 0.000         | 0.001    | -           | -     |         |           |              |          |                |             |       |         |           |            |          |             | 0.006 |       |
| 0.600          | 0.000             | 0.000     | 0.000      | 0.670    | -           | -     |               |           |            |          |             |       |              |           |                    |          |             |       | 0.000   | 0.000     | 0.000         | 0.001    | -           | -     |         |           |              |          |                |             |       |         |           |            |          |             | 0.006 |       |
| 0.650          | 0.000             | 0.000     | 0.000      | 0.621    | -           | -     |               |           |            |          |             |       |              |           |                    |          |             |       | 0.000   | 0.000     | 0.000         | 0.003    | -           | -     |         |           |              |          |                |             |       |         |           |            |          |             | 0.007 |       |
| 0.700          | 0.000             | 0.000     | 0.000      | 0.571    | -           | -     |               |           |            |          |             |       |              |           |                    |          |             |       | 0.000   | 0.000     | 0.000         | 0.001    | -           | -     |         |           |              |          |                |             |       |         |           |            |          |             | 0.007 |       |
| 0.750          | 0.000             | 0.000     | 0.000      | 0.521    | -           | -     |               |           |            |          |             |       |              |           |                    |          |             |       | 0.000   | 0.000     | 0.000         | 0.001    | -           | -     |         |           |              |          |                |             |       |         |           |            |          |             | 0.008 |       |
| 0.800          | 0.000             | 0.000     | 0.000      | 0.471    | -           | -     |               |           |            |          |             |       |              |           |                    |          |             |       | 0.000   | 0.000     | 0.000         | 0.001    | -           | -     |         |           |              |          |                |             |       |         |           |            |          |             | 0.008 |       |
| 0.900          | 0.000             | 0.000     | 0.000      | 0.371    | -           | -     | 0.000         | 0.000     | 0.000      | 0.372    | -           | -     |              |           |                    |          |             |       | 0.000   | 0.000     | 0.000         | 0.001    | -           | -     | 0.000   | 0.000     | 0.000        | 0.001    | -              | -           |       |         |           |            |          |             |       | 0.009 |
| 0.950          | 0.000             | 0.000     | 0.000      | 0.321    | -           | -     | 0.000         | 0.000     | 0.000      | 0.323    | -           | -     |              |           |                    |          |             |       | 0.000   | 0.000     | 0.000         | 0.001    | -           | -     | 0.000   | 0.000     | 0.000        | 0.001    | -              | -           |       |         |           |            |          |             |       | 0.010 |
| 1.000          | 0.000             | 0.000     | 0.000      | 0.271    | -           | -     | 0.000         | 0.000     | 0.000      | 0.274    | -           | -     |              |           |                    |          |             |       | 0.000   | 0.000     | 0.000         | 0.001    | -           | -     | 0.000   | 0.000     | 0.000        | 0.001    | -              | -           |       |         |           |            |          |             |       | 0.010 |
| 1.100          | 0.000             | 0.000     | 0.000      | 0.172    | -           | -     | 0.000         | 0.000     | 0.000      | 0.181    | -           | -     |              |           |                    |          |             |       | 0.000   | 0.000     | 0.000         | 0.002    | -           | -     | 0.000   | 0.000     | 0.000        | 0.009    | -              | -           |       |         |           |            |          |             |       | 0.011 |
| 1.200          | 0.000             | 0.000     | 0.000      | 0.086    | -           | -     | 0.000         | 0.000     | 0.000      | 0.105    | -           | -     |              |           |                    |          |             |       | 0.000   | 0.000     | 0.000         | 0.015    | -           | -     | 0.000   | 0.000     | 0.000        | 0.032    | -              | -           |       |         |           |            |          |             |       | 0.012 |
| 1.300          | 0.000             | 0.000     | 0.000      | 0.030    | -           | -     | 0.000         | 0.000     | 0.000      | 0.051    | -           | -     |              |           |                    |          |             |       | 0.000   | 0.000     | 0.000         | 0.059    | -           | -     | 0.000   | 0.000     | 0.000        | 0.079    | -              | -           |       |         |           |            |          |             |       | 0.013 |
| 1.400          | 0.000             | 0.000     | 0.000      | 0.007    | -           | -     | 0.000         | 0.000     | 0.000      | 0.021    | -           | -     |              |           |                    |          |             |       | 0.000   | 0.000     | 0.000         | 0.136    | -           | -     | 0.000   | 0.000     | 0.000        | 0.149    | -              | -           |       |         |           |            |          |             |       | 0.014 |
| 1.500          | 0.000             | 0.000     | 0.000      | 0.001    | -           | 5     | 0.000         | 0.000     | 0.000      | 0.008    | -           | -     |              |           |                    |          |             |       | 0.000   | 0.000     | 0.000         | 0.230    | -           | -     | 0.000   | 0.000     | 0.000        | 0.235    | -              | -           |       |         |           |            |          |             |       | 0.015 |
| 1.600          | 0.000             | 0.000     | 0.000      | 0.001    | -           | 6     | 0.000         | 0.000     | 0.000      | 0.002    | -           | -     |              |           |                    |          |             |       | 0.000   | 0.000     | 0.000         | 0.330    | -           | -     | 0.000   | 0.000     | 0.000        | 0.331    | -              | -           |       |         |           |            |          |             |       | 0.016 |
| 1.700          | 0.000             | 0.000     | 0.000      | 0.002    | -           | -     | 0.000         | 0.000     | 0.000      | 0.001    | -           | -     |              |           |                    |          |             |       | 0.000   | 0.000     | 0.000         | 0.430    | -           | -     | 0.000   | 0.000     | 0.000        | 0.430    | -              | -           |       |         |           |            |          |             |       | 0.017 |
| 1.800          | 0.000             | 0.000     | 0.000      | 0.003    | -           | -     | 0.000         | 0.000     | 0.000      | 0.001    | -           | -     |              |           |                    |          |             |       | 0.000   | 0.000     | 0.000         | 0.530    | -           | -     | 0.000   | 0.000     | 0.000        | 0.530    | -              | -           |       |         |           |            |          |             |       | 0.018 |
| 1.900          | 0.000             | 0.000     | 0.000      | 0.001    | -           | -     | 0.000         | 0.000     | 0.000      | 0.001    | -           | -     |              |           |                    |          |             |       | 0.000   | 0.000     | 0.000         | 0.630    | -           | -     | 0.000   | 0.000     | 0.000        | 0.630    | -              | -           |       |         |           |            |          |             |       | 0.019 |
| 2.000          | 0.000             | 0.000     | 0.000      | 0.001    | -           | -     | 0.000         | 0.000     | 0.000      | 0.001    | -           | -     |              |           |                    |          |             |       | 0.000   | 0.000     | 0.000         | 0.730    | -           | -     | 0.000   | 0.000     | 0.000        | 0.730    | -              | -           |       |         |           |            |          |             |       | 0.020 |
| 2.200          | 0.000             | 0.000     | 0.000      | 0.001    | -           | -     | 0.000         | 0.000     | 0.000      | 0.001    | -           | -     |              |           |                    |          |             |       | 0.000   | 0.000     | 0.000         | 0.930    | -           | -     | 0.000   | 0.000     | 0.000        | 0.930    | -              | -           |       |         |           |            |          |             |       | 0.022 |
| 2.400          | 0.000             | 0.000     | 0.000      | 0.006    | -           | -     | 0.000         | 0.000     | 0.000      | 0.001    | -           | -     |              |           |                    |          |             |       | 0.000   | 0.000     | 0.000         | 1.13     | -           | -     | 0.000   | 0.000     | 0.000        | 1.13     | -              | -           |       |         |           |            |          |             |       | 0.024 |
| 2.600          | 0.000             | 0.000     | 0.000      | 0.002    | -           | -     |               |           |            |          |             |       |              |           |                    |          |             |       | 0.000   | 0.000     | 0.000         | 1.33     | -           | -     |         |           |              |          |                |             |       |         |           |            |          |             | 0.026 |       |
| 2.800          | 0.000             | 0.000     | 0.000      | 0.001    | -           | -     |               |           |            |          |             |       |              |           |                    |          |             |       | 0.000   | 0.000     | 0.000         | 1.53     | -           | -     |         |           |              |          |                |             |       |         |           |            |          |             | 0.028 |       |
| 3.000          | 0.000             | 0.000     | 0.000      | 0.001    | -           | -     |               |           |            |          |             |       |              |           |                    |          |             |       | 0.000   | 0.000     | 0.000         | 1.73     | -           | -     |         |           |              |          |                |             |       |         |           |            |          |             | 0.030 |       |
| 3.200          | 0.000             | 0.000     | 0.000      | 0.005    | -           | -     |               |           |            |          |             |       |              |           |                    |          |             |       | 0.000   | 0.000     | 0.000         | 1.93     | -           | -     |         |           |              |          |                |             |       |         |           |            |          |             | 0.032 |       |
| 3.400          | 0.000             | 0.000     | 0.000      | 0.003    | -           | -     |               |           |            |          |             |       |              |           |                    |          |             |       | 0.000   | 0.000     | 0.000         | 2.13     | -           | -     |         |           |              |          |                |             |       |         |           |            |          |             | 0.034 |       |
| 3.600          | 0.000             | 0.000     | 0.000      | 0.002    | -           | -     |               |           |            |          |             |       |              |           |                    |          |             |       | 0.000   | 0.000     | 0.000         | 2.33     | -           | -     |         |           |              |          |                |             |       |         |           |            |          |             | 0.036 |       |
| 3.800          | 0.000             | 0.000     | 0.000      | 0.001    | -           | -     |               |           |            |          |             |       |              |           |                    |          |             |       | 0.000   | 0.000     | 0.000         | 2.53     | -           | -     |         |           |              |          |                |             |       |         |           |            |          |             | 0.038 |       |

ΠΕΙΡΑΙΩΣ FINANCIAL HOLD (ΚΟ)

(Μέγεθος Συμβολαίου: 100 Χρέδγραφα, Τρόπος Εξάσκησης: Αμερικάνικος, Φυσική Παράδοση)

| Τιμή Εξάσκησης   | Δικαιώματα Αγοράς |           |            |          |             |       |               |           |            |          |             |       |                 |       | Δικαιώματα Πώλησης |         |           |            |          |             |               |                 |       |                 |              |                 |                |       |
|------------------|-------------------|-----------|------------|----------|-------------|-------|---------------|-----------|------------|----------|-------------|-------|-----------------|-------|--------------------|---------|-----------|------------|----------|-------------|---------------|-----------------|-------|-----------------|--------------|-----------------|----------------|-------|
|                  | Μάρτιος 2022      |           |            |          |             |       | Απρίλιος 2022 |           |            |          |             |       | Λοιποί Μήνες    |       | Μάρτιος 2022       |         |           |            |          |             | Απρίλιος 2022 |                 |       |                 | Λοιποί Μήνες |                 | Τιμή Εξάσκησης |       |
|                  | Άνοιγμα           | Ανιτ Τιμή | Καπιτ Τιμή | Τελ Τιμή | Τιμή κλεισ. | Όγκος | Άνοιγμα       | Ανιτ Τιμή | Καπιτ Τιμή | Τελ Τιμή | Τιμή κλεισ. | Όγκος | Άνοιγτες θέσεις | Όγκος | Άνοιγτες θέσεις    | Άνοιγμα | Ανιτ Τιμή | Καπιτ Τιμή | Τελ Τιμή | Τιμή κλεισ. | Όγκος         | Άνοιγτες θέσεις | Όγκος | Άνοιγτες θέσεις | Όγκος        | Άνοιγτες θέσεις |                |       |
| 4.000            | 0.000             | 0.000     | 0.000      | 0.001    | -           | -     |               |           |            |          |             |       |                 |       |                    | 0.000   | 0.000     | 0.000      | 2.73     | -           | -             |                 |       |                 |              |                 |                |       |
| 4.400            | 0.000             | 0.000     | 0.000      | 0.001    | -           | -     |               |           |            |          |             |       |                 |       |                    | 0.000   | 0.000     | 0.000      | 3.13     | -           | -             |                 |       |                 |              |                 |                | 0.044 |
| 4.800            | 0.000             | 0.000     | 0.000      | 0.001    | -           | -     |               |           |            |          |             |       |                 |       |                    | 0.000   | 0.000     | 0.000      | 3.53     | -           | -             |                 |       |                 |              |                 |                | 0.048 |
| 5.200            | 0.000             | 0.000     | 0.000      | 0.001    | -           | -     |               |           |            |          |             |       |                 |       |                    | 0.000   | 0.000     | 0.000      | 3.93     | -           | -             |                 |       |                 |              |                 |                | 0.052 |
| 5.600            | 0.000             | 0.000     | 0.000      | 0.001    | -           | -     |               |           |            |          |             |       |                 |       |                    | 0.000   | 0.000     | 0.000      | 4.33     | -           | -             |                 |       |                 |              |                 |                | 0.056 |
| 6.000            | 0.000             | 0.000     | 0.000      | 0.001    | -           | -     |               |           |            |          |             |       |                 |       |                    | 0.000   | 0.000     | 0.000      | 4.73     | -           | -             |                 |       |                 |              |                 |                | 0.060 |
| 6.400            | 0.000             | 0.000     | 0.000      | 0.001    | -           | -     |               |           |            |          |             |       |                 |       |                    | 0.000   | 0.000     | 0.000      | 5.13     | -           | -             |                 |       |                 |              |                 |                | 0.064 |
| 6.800            | 0.000             | 0.000     | 0.000      | 0.001    | -           | -     |               |           |            |          |             |       |                 |       |                    | 0.000   | 0.000     | 0.000      | 5.53     | -           | -             |                 |       |                 |              |                 |                | 0.068 |
| Σύνολο:          |                   |           |            |          |             |       |               |           |            |          |             |       |                 |       |                    |         |           |            |          |             |               |                 |       |                 |              |                 |                |       |
| Αριθμός Πράξεων: |                   |           |            |          | 0           | 11    |               |           |            |          |             |       |                 |       |                    |         |           |            |          |             |               |                 |       |                 |              |                 |                |       |

| Προϊόν Δανεισμού | Υποκείμενος Τίτλος             | Πολυμερείς Συναλλαγές[1] |                       |          |                  | Διμερείς Συναλλαγές[2] |                  | Δανεισμός Τίτλων μέσω ΟΤC[3] |
|------------------|--------------------------------|--------------------------|-----------------------|----------|------------------|------------------------|------------------|------------------------------|
|                  |                                | Ανοιχτές θέσεις[5]       | Προσφερόμενη ποσότητα | Μ.Σ.Τ[4] | Όγκος συναλλαγών | Μ.Σ.Τ[4]               | Όγκος συναλλαγών | Όγκος συναλλαγών             |
| ALPHABOR         | ALPHA ΥΠΗΡΕΣΙΩΝ ΣΥΜΜ (ΚΟ)      | 77,200                   | ---                   | ---      | ---              | ---                    | ---              | 57,329,724                   |
| CENERBOR         | CENERGY HOLDINGS (ΚΑ)          | ---                      | ---                   | ---      | ---              | ---                    | ---              | ---                          |
| ΕΕΕBOR           | COCA-COLA HBC AG (ΚΟ)          | 15,620                   | ---                   | ---      | 611              | 9.49%                  | ---              | 70,546                       |
| EUROBBOR         | EUROBANK HOLDINGS (ΚΟ)         | 98,700                   | ---                   | ---      | ---              | ---                    | ---              | 48,205,867                   |
| FFGRPBOR         | FOLLI-FOLLIE (ΚΟ)              | ---                      | ---                   | ---      | ---              | ---                    | ---              | 900,530                      |
| FOYRKBOR         | FOURLIS ΣΥΜΜΕΤΟΧΩΝ (ΚΟ)        | 8,169                    | ---                   | ---      | 500              | 4.27%                  | ---              | 22,250                       |
| INTRKBOR         | INTRACOM HOLDINGS (ΚΟ)         | 500                      | ---                   | ---      | ---              | ---                    | ---              | ---                          |
| BELABOR          | JUMBO (ΚΟ)                     | 3,799                    | ---                   | ---      | 1,000            | 2.65%                  | ---              | 774,695                      |
| LAMDABOR         | LAMDA DEVELOPMENT(ΚΟ)          | 2,500                    | ---                   | ---      | ---              | ---                    | ---              | 49,406                       |
| MIGBOR           | MARFIN INVESTMENT GROUP (ΚΟ)   | ---                      | ---                   | ---      | ---              | ---                    | ---              | 794,474                      |
| QUALBOR          | QUALITY & RELIABILITY (ΚΟ)     | ---                      | ---                   | ---      | ---              | ---                    | ---              | ---                          |
| QUESTBOR         | QUEST ΣΥΜΜΕΤΟΧΩΝ (ΚΟ)          | ---                      | ---                   | ---      | ---              | ---                    | ---              | 459                          |
| TITCBOR          | TITAN CEMENT (ΚΑ)              | 5,800                    | ---                   | ---      | 3,000            | 3.02%                  | ---              | 225,055                      |
| VIQBOR           | VIOTALCO SA/NV (ΚΑ)            | 11,447                   | ---                   | ---      | ---              | ---                    | ---              | ---                          |
| ADMIEBOR         | ΑΔΜΗΕ ΣΥΜΜΕΤΟΧΩΝ Α.Ε. (ΚΟ)     | 6,700                    | ---                   | ---      | ---              | ---                    | ---              | 2,280,509                    |
| AEGNBOR          | ΑΕΡΟΠΟΡΙΑ ΑΙΓΑΙΟΥ (ΚΟ)         | 6,363                    | ---                   | ---      | ---              | ---                    | ---              | 21,619                       |
| ALMYBOR          | ΑΛΟΥΜΥΛ (ΚΟ)                   | ---                      | ---                   | ---      | ---              | ---                    | ---              | ---                          |
| GEKTERNABOR      | ΓΕΚ ΤΕΡΝΑ (ΚΟ)                 | 3,000                    | ---                   | ---      | ---              | ---                    | ---              | 2,293                        |
| PPCBOR           | ΔΕΗ (ΚΟ)                       | 26,820                   | ---                   | ---      | ---              | ---                    | ---              | 2,768,438                    |
| ΕΤΕBOR           | ΕΘΝΙΚΗ ΤΡΑΠΕΖΑ (ΚΟ)            | 37,288                   | ---                   | ---      | ---              | ---                    | ---              | 6,601,272                    |
| ELLAKTORBOR      | ΕΛΛΑΚΤΩΡ (ΚΟ)                  | 12,000                   | ---                   | ---      | ---              | ---                    | ---              | 9,870                        |
| ΕΧΑΕBOR          | ΕΛΛΗΝ. ΧΡΗΜΑΤΙΣΤΗΡΙΑ-Χ.Α. (ΚΟ) | 3,200                    | ---                   | ---      | ---              | ---                    | ---              | 155,601                      |
| ELPEBOR          | ΕΛΛΗΝΙΚΑ ΠΕΤΡΕΛΑΙΑ (ΚΟ)        | 11,900                   | ---                   | ---      | 12,000           | 2.65%                  | ---              | 71,538                       |
| EYDAPBOR         | ΕΥΔΑΠ (ΚΟ)                     | 4,913                    | ---                   | ---      | ---              | ---                    | ---              | 642,117                      |
| ΜΟΗBOR           | ΜΟΤΟΡ ΟΪΛ (ΚΟ)                 | 10,700                   | ---                   | ---      | ---              | ---                    | ---              | 525,199                      |
| MYTILBOR         | ΜΥΤΙΛΗΝΑΙΟΣ (ΚΟ)               | 34,000                   | ---                   | ---      | ---              | ---                    | ---              | 512,294                      |
| PPABOR           | ΟΛΠ (ΚΟ)                       | 1,464                    | ---                   | ---      | ---              | ---                    | ---              | 66,287                       |
| ΟΡΑΡBOR          | ΟΠΑΠ (ΚΟ)                      | 66,559                   | ---                   | ---      | 15,000           | 2.65%                  | ---              | 1,321,523                    |
| ΗΤΟBOR           | ΟΤΕ (ΚΟ)                       | 127,635                  | ---                   | ---      | ---              | ---                    | ---              | 2,590,052                    |
| ΤΡΕΙRBOR         | ΠΕΙΡΑΙΩΣ FINANCIAL HOLD (ΚΟ)   | 60,943                   | ---                   | ---      | ---              | ---                    | ---              | 5,437,481                    |
| PLAISBOR         | ΠΛΑΙΣΙΟ COMPUTERS (ΚΟ)         | ---                      | ---                   | ---      | ---              | ---                    | ---              | 100                          |

**Σημειώσεις Προϊόντων Δανεισμού**

[1] - Πολυμερείς Συμβάσεις Δανειοδοσίας των μεθόδων 8-1, 8-2 και 8-3-3 (σύμφ. Με Αποφ.17 ΔΣ του Χρηματιστηρίου).

[2] - Διμερείς Συμβάσεις Δανειοδοσίας των μεθόδων 8-3-1 και 8-3-2 (σύμφ. Με Αποφ. 20 ΔΣ του Χρηματιστηρίου).

[3] - Τα στοιχεία Συναλλαγές Δανεισμού Τίτλων μέσω ΟΤC δηλώνονται από τους χειριστές ΣΑΤ και αφορούν τις ποσότητες που έχουν καταγραφεί στο ΣΑΤ έως και τη προηγούμενη εργάσιμη ημέρα.

[4] - Μ.Σ.Τ: - Μέση Σταθμισμένη Τιμή (ως προς τα τεμάχια)

[5] - Τα στοιχεία αφορούν σε ανοιχτές θέσεις πριν την έναρξη της συνεδρίασης

| Προϊόν Δανεισμού | Υποκείμενος Τίτλος    | Πολυμερείς Συναλλαγές[1] |                       |          |                  |          | Διμερείς Συναλλαγές[2] |          | Δανεισμός Τίτλων μέσω ΟΤC[3] |
|------------------|-----------------------|--------------------------|-----------------------|----------|------------------|----------|------------------------|----------|------------------------------|
|                  |                       | Ανοιχτές θέσεις[5]       | Προσφερόμενη ποσότητα | Μ.Σ.Τ[4] | Όγκος συναλλαγών | Μ.Σ.Τ[4] | Όγκος συναλλαγών       | Μ.Σ.Τ[4] | Όγκος συναλλαγών             |
| SARBOR           | ΣΑΡΑΝΤΗΣ ΓΡ. (ΚΟ)     | ---                      | ---                   | ---      | ---              | ---      | ---                    | ---      | 11,390                       |
| TENERGYBOR       | ΤΕΡΝΑ ΕΝΕΡΓΕΙΑΚΗ (ΚΟ) | 22,901                   | ---                   | ---      | ---              | ---      | ---                    | ---      | 173,036                      |

**Σημειώσεις Προϊόντων Δανεισμού**

[1] - Πολυμερείς Συμβάσεις Δανειοδοσίας των μεθόδων 8-1, 8-2 και 8-3-3 (σύμφ. Με Αποφ.17 ΔΣ του Χρηματιστηρίου).

[2] - Διμερείς Συμβάσεις Δανειοδοσίας των μεθόδων 8-3-1 και 8-3-2 (σύμφ. Με Αποφ. 20 ΔΣ του Χρηματιστηρίου).

[3] - Τα στοιχεία Συναλλαγές Δανεισμού Τίτλων μέσω ΟΤC δηλώνονται από τους χειριστές ΣΑΤ και αφορούν τις ποσότητες που έχουν καταγραφεί στο ΣΑΤ έως και τη προηγούμενη εργάσιμη ημέρα.

[4] - Μ.Σ.Τ: - Μέση Σταθμισμένη Τιμή (ως προς τα τεμάχια)

[5] - Τα στοιχεία αφορούν σε ανοιχτές θέσεις πριν την έναρξη της συνεδρίασης

**Κωδικόι και ονομασίες Κλάδων Οικονομικής Δραστηριότητας του Χρηματιστηρίου Αθηνών**

|   |   |
|---|---|
| 12003 - Διαπραγματεύσιμα Αμοιβαία Κεφάλαια          | 10101010 Υπηρεσίες Ηλεκτρονικών Υπολογιστών                 |
| 10101015 Λογισμικό                                  | 10102030 Υλικό Υπολογιστών                                  |
| 15101010 Εξοπλισμός Τηλεπικοινωνιών                 | 15102015 Υπηρεσίες Τηλεπικοινωνιών                          |
| 20101010 Υγειονομικές Μονάδες                       | 20101025 Υπηρεσίες Υγείας                                   |
| 20102010 Ιατρικός Εξοπλισμός                        | 20103015 Φαρμακευτικά Προϊόντα                              |
| 30101010 Τράπεζες                                   | 30202000 Διαφοροποιημένες Χρηματοοικονομικές Υπηρεσίες      |
| 30202010 Διαχείριση Κεφαλαίων & Θεματοφύλακες       | 30202015 Επενδυτικές Υπηρεσίες                              |
| 30302010 Γενικές Ασφάλειες                          | 30302015 Μεσίτες Ασφαλίσεων                                 |
| 30302025 Ασφάλειες Ιδιοκτησίας & Ζημιών             | 35101010 Συμμετοχές & Ανάπτυξη Ακίνητης Περιουσίας          |
| 35101015 Υπηρεσίες Ακίνητης Περιουσίας              | 35102000 Διαφοροποιημένες Α.Ε.Ε.Α.Π.                        |
| 35102030 Α.Ε.Ε.Α.Π. Επαγγελματικών Χώρων            | 40201040 Υπηρεσίες Ενοικίασης και Χρηματοδοτικής Μίσθωσης   |
| 40202010 Κατασκευή Κατοικιών                        | 40202015 Έπιπλα   |
| 40202020 Οικιακές Συσκευές                          | 40203040 Ηλεκτρονική Ψυχαγωγία                              |
| 40203045 Παιχνίδια                                  | 40204020 Ρούχα και Αξεσουάρ                                 |
| 40301010 Ψυχαγωγία                                  | 40301030 Εκδόσεις   |
| 40301035 Ραδιοτηλεοπτικοί Φορείς                    | 40401010 Διαφοροποιημένοι Έμποροι                           |
| 40401020 Εμπόριο Ενδυμάτων                          | 40401025 Εμπόριο Προϊόντων Οικιακής Βελτίωσης               |
| 40401030 Εξειδικευμένο Λιανικό Εμπόριο              | 40501010 Αεροπορικές Εταιρείες                              |
| 40501015 Ταξίδια & Τουρισμός                        | 40501020 Τυχερά Παιχνίδια                                   |
| 40501025 Ξενοδοχεία & Πανσιόν                       | 45101015 Απόσταση & Οιονοπαραγωγή                           |
| 45101020 Αναψυκτικά                                 | 45102010 Γεωργεία, Αλιεία, Εκτροφή και Φυτείες              |
| 45102020 Τρόφιμα                                    | 45103010 Καπνός   |
| 45201010 Λιανικό & Χονδρικό Εμπόριο Τροφίμων        | 45201020 Είδη Προσωπικής Φροντίδας                          |
| 50101010 Κατασκευές                                 | 50101030 Τσιμέντα   |
| 50101035 Άλλα Οικοδομικά Υλικά                      | 50202010 Ηλεκτρικά Εξαρτήματα                               |
| 50203000 Διαφοροποιημένες Βιομηχανίες               | 50203015 Πλαστικά   |
| 50203030 Υλικά Συσκευασίας                          | 50204000 Μηχανήματα Βιομηχανικού Εξοπλισμού                 |
| 50204020 Μηχανήματα Κατασκευών                      | 50205010 Προμηθευτές Βιομηχανίας                            |
| 50205020 Υποστηρικτικές Υπηρεσίες προς Επιχειρήσεις | 50205030 Υπηρεσίες Μαζικής Εκτύπωσης                        |
| 50206015 Εμπορικά Οχήματα & Ανταλλακτικά            | 50206030 Θαλάσσιες Μεταφορές                                |
| 50206060 Υπηρεσίες Μεταφορών                        | 55101000 Διαφοροποιημένα Υλικά                              |
| 55101020 Κλωστοϋφαντουργικά Προϊόντα                | 55102000 Ορυχεία  |
| 55102010 Σίδηρος & Χάλυβας                          | 55102015 Μεταλλουργία                                       |
| 55102035 Αλουμίνιο                                  | 60101000 Καθετοποιημένες Εταιρ. Πετρελαίου & Φυσικού Αερίου |
| 60101020 Διυλιστήρια & Εμπορία Πετρελαιοειδών       | 65101010 Εναλλακτική Ηλεκτρική Ενέργεια                     |
| 65101015 Συμβατική Ηλεκτρική Ενέργεια               | 65102030 Ύδρευση  |



**ATHEX**  
Athens Stock Exchange

Λεωφ. Αθηνών 110 104 42 Αθήνα  
110, Athinon Ave. GR 104 42 Athens  
tel. (+30)210-33.66.800, fax (+30)210-33.66.101  
[www.athexgroup.gr](http://www.athexgroup.gr)