

22

Ημερήσιο Δελτίο
Συναλλακτικής Δραστηριότητας

Daily Official List
of Trading Activity

Παρασκευή, 25 Φεβρουαρίου, 2022

Έτος: 143 Αύξων Αριθμός Συνεδρίασης: 39



ATHEXGROUP
Athens Exchange Group

Αποποίηση Ευθύνης:

Η εταιρεία Ελληνικά Χρηματιστήρια-Χρηματιστήριο Αθηνών Ανώνυμη Εταιρεία Συμμετοχών καταβάλλει κάθε δυνατή προσπάθεια ώστε να διασφαλίσει ότι οι πληροφορίες και τα λοιπά στοιχεία που εμφανίζονται στο Ημερήσιο Δελτίο Τιμών (Η.Δ.Τ.) είναι ορθά και πλήρη αλλά δεν έχει καμία ευθύνη για ενδεχόμενο λάθος ή παράλειψη στοιχείων και / ή ευθύνη σχετικά με την ακρίβεια, αξιοπιστία, επικαιροποίηση και πληρότητα των παραπάνω πληροφοριών και στοιχείων ή ευθύνη προερχόμενη άμεσα ή έμμεσα από την χρήση των παραπάνω πληροφοριών.

Η Εταιρία δεν έχει καμία ευθύνη για την ακρίβεια των στοιχείων που περιλαμβάνονται στις ανακοινώσεις των εισηγμένων εταιρειών. Πιθανές προσβολές δικαιωμάτων τρίτων από το περιεχόμενο των ανακοινώσεων συνιστούν αποκλειστική ευθύνη του αποστολέα των ανακοινώσεων.

Όλα τα αναγραφόμενα στο Η.Δ.Τ. στοιχεία παρέχονται μόνο για τους σκοπούς της πληροφόρησης και δεν συνιστούν παροχή επενδυτικών συμβουλών ή πρόσκληση για επένδυση σε κινητές αξίες που διαπραγματεύονται στο Χρηματιστήριο Αθηνών.

Αναγνωρίζεται και συμφωνείται ότι όλα τα δικαιώματα επί των πληροφοριών που εμφανίζονται στο Η.Δ.Τ. θα αποτελούν κυριότητα της εταιρίας και οποιοδήποτε άλλο δικαίωμα συμπεριλαμβανομένου του δικαιώματος πνευματικής ιδιοκτησίας, σήματος κλπ. ανήκουν στο Χρηματιστήριο Αθηνών.

Τα ανωτέρω στοιχεία αποτελούν ιδιοκτησία της Εταιρίας και προστατεύονται σύμφωνα με τις διατάξεις περί πνευματικής ιδιοκτησίας. Απαγορεύεται α) η με οποιοδήποτε τρόπο ή μέσο αναπαραγωγή, αναδημοσίευση, τροποποίηση, αντιγραφή, πώληση, μετάδοση ή διανομή του συνόλου ή μέρους τους, χωρίς αναφορά στην πηγή και β) η εμπορική εκμετάλλευση των στοιχείων από τρίτους.

Η Εταιρία δεν φέρει καμία ευθύνη προερχόμενη άμεσα ή έμμεσα από χρήση ή τυχόν αλλοίωση των ανωτέρω στοιχείων όταν αυτά χρησιμοποιούνται από

Ελληνικά Χρηματιστήρια - Χρηματιστήριο Αθηνών Α.Ε. Συμμετοχών

Λεωφόρος Αθηνών 110, 10442 Αθήνα, Τηλ: (210) 33.66.800, Fax: (210) 32.13.938

www.athexgroup.gr

Χρηματιστηριακό Κέντρο Θεσσαλονίκης

Κατούνη 16-18, Θεσ/νίκη 546 25, Τηλ: (2310) 567.667, Fax: (2310) 530.455

Συνεγγυητικό Κεφάλαιο Εξασφάλισης Επενδυτικών Υπηρεσιών

Φειδίου 14-16, Αθήνα 106 78, Τηλ: (210) 33.04.682, Fax: (210) 33.04.155

Επιτροπή Κεφαλαιαγοράς

Κολοκοτρώνη 1 & Σταδίου 1, Αθήνα 105 62, Τηλ: (210) 33.77.100, Fax: (210) 33.77.173

Πίνακας Περιεχομένων

Ενότητα 1: Στατιστικά Στοιχεία Χρεογράφων, Παραγώγων και Δανεισμού

- Οι Αγορές Χρεογράφων Παραγώγων Δανεισμού
- Χρηματιστηριακοί Δείκτες
- Αναλυτικά Στοιχεία Συναλλαγών Αγοράς Χρεογράφων
- Στοιχεία Συναλλαγών Κλάδων Χρηματιστηρίου Αθηνών & Χρηματοοικονομικών Προϊόντων (Δ.Α.Κ.)
- Οι 10 Μετοχές με τη μεγαλύτερη Άνοδο & Πτώση
- Αναλυτικά Στοιχεία Συναλλαγών Αγοράς Παραγώγων

Ενότητα 2: Αναλυτικά Στοιχεία Συναλλαγών Χρεογράφων

- Αναλυτικά Στοιχεία Συναλλαγών Χρεογράφων
- Σημειώσεις Χρεογράφων

Ενότητα 3: Στοιχεία Συναλλαγών Χρεογράφων

- Στοιχεία Συναλλαγών Πακέτων
- Στοιχεία Συναλλαγών Δικαιωμάτων

- Στοιχεία Δανεισμού Τίτλων
- Στοιχεία Συναλλαγών Εκποιήσεων
- Στοιχεία Συναλλαγών Εκποιήσεων Ενσώματων Ονομαστικών Μετοχών
- Στοιχεία Ενεργητικού Διαπραγματεύσιμων Αμοιβαίων Κεφαλαίων (Δ.Α.Κ.)
- Χαρακτηριστικά Διαπραγματεύσιμων Αμοιβαίων Κεφαλαίων (Δ.Α.Κ.)

Ενότητα 4: Ανακοινώσεις

Ενότητα 5: Ομόλογα Διαπραγματεύσιμα στην Αγορά Αξιών Σταθερού Εισοδήματος

- Ομολογιακά Δάνεια Επιχειρήσεων – Οργανωμένη Αγορά (Μετατρέψιμα)
- Ομολογιακά Δάνεια Επιχειρήσεων – Οργανωμένη Αγορά (Μη Μετατρέψιμα)
- Ομόλογα Ελληνικού Δημοσίου
- Έντοκα Γραμμάτια & Zero Coupon Ομόλογα Ελληνικού Δημοσίου
- Ομόλογα Ελληνικού Δημοσίου Διαπραγματεύσιμα με τη Μέθοδο Εκφώνησης - Αντιφώνησης
- Ομόλογα Κρατικών Τραπεζών

Ενότητα 6: Πρόσθετα Στοιχεία Ενημέρωσης

- Πίνακας Μελών Χρηματιστηρίου Αθηνών και Μελών ΕΤ.ΕΚ.
- Πίνακας Μετοχών Υπό Ειδική Διαπραγμάτευση
- Γνωστοποιήσεις Συναλλαγών - Κατάλογος Υπόχρεων Προσώπων

Ενότητα 7: Αναλυτικά Στοιχεία Συναλλαγών Αγοράς Παραγώγων

- Συμβόλαια Μελλοντικής Εκπλήρωσης σε Δείκτες
- Συμβόλαια Μελλοντικής Εκπλήρωσης σε Μετοχές
- Δικαιώματα Προαίρεσης σε Δείκτες
- Δικαιώματα Προαίρεσης σε Μετοχές
- Στοιχεία Συναλλαγών Προϊόντων Δανεισμού

Παράρτημα Α: Κωδικοί και ονομασίες Κλάδων Οικονομικής Δραστηριότητας του Χρηματιστηρίου Αθηνών

Οι Αγορές Χρεογράφων Παραγώγων Δανεισμού

Γενικός Δείκτης Τιμών και Αξία Συναλλαγών Μετοχών και Παραγώγων

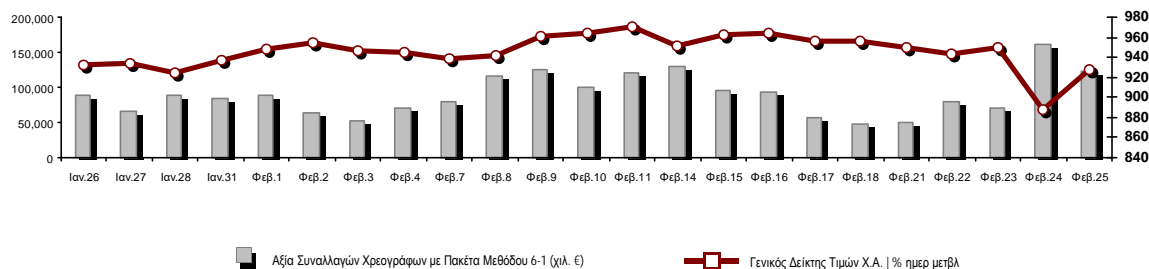

Κεφαλαιοποίηση Χ.Α. (εκατ €)**:	67,637.96		Συνολικές Ανοικτές Θέσεις σε Παράγωγα	312,064
Ημερήσια μεταβολή: εκατ. € %	2,673.82	4.12%	Ανοικτές θέσεις σε ΣΜΕ επί Δεικτών % ημερ μετβλ	2,357 -10.21%
Μέση ετήσια Κεφ/ποίηση: εκατ. € % Μετβλ. Μέση προηγ. έτος	69,023.59	13.36%	Ανοικτές θέσεις σε ΣΜΕ επί μετοχών % ημερ μετβλ	308,476 -1.17%
Γενικός Δείκτης Τιμών Χ.Α. % ημερ μετβλ	927.25	4.38%	Ανοικτές θέσεις σε Δικαιώματα επί Δεικτών % ημερ μετβλ	545 24.15%
Κεφαλαιοποίηση Γενικού Δείκτη (εκατ. €)	61,560.83		Ανοικτές θέσεις σε Δικαιώματα επί μετοχών % ημερ μετβλ	686 0.00%
Ημερήσια μεταβολή (εκατ. €)	2,561.10			
Αξία Συναλλαγών Χρεογράφων με Πακέτα Μεθόδου 6-1 (χιλ. €)	122,866.99		Πλήθος Συμβολαίων Παραγώγων:	63,947
Ημερήσια μεταβολή: %	-39,529.41	-24.34%	Ημερήσια μεταβολή: τμχ %	-23,788 -27.11%
Μέση Αξία Συν/γών ΥΙD: χιλ. € % Μετβλ Μέση προηγ. έτος	84,746.82	21.33%	Μέσος Όγκος Συμβ. ΥΙD: % Μετβλ Μέσο προηγ. Έτος	31,098 -34.76%
Αξία Συναλλαγών Πακέτων Μεθόδου 6-1 (χιλ. €)	7,257.44		Πλήθος Πράξεων Παραγώγων:	3,889
Αξία Συναλλαγών Πακέτων Μεθόδου 6-2 & 6-3 (χιλ. €)	0.00		Ημερήσια μεταβολή: πλήθος %	-1,475 -27.50%
Αξία Συναλλαγών Ομολόγων (χιλ.€)	708.67		Μέσο Πλήθος Πράξεων ΥΙD: % Μετβλ Μέσο προηγ. Έτος	1,989 -6.02%
Όγκος Συναλλαγών Χρεογράφων με Πακέτα Μεθόδου 6-1 (χιλ. Τμχ)	51,167.94		Συνολικές Ανοικτές Θέσεις σε Δανεισμό	531,649
Ημερήσια μεταβολή: χιλ. τμχ %	-15,879.19	-23.68%	Ημερήσια μεταβολή: τμχ %	31,919 6.39%
Μέσος Όγκος Συν/γών ΥΙD: % Μετβλ Μέσο προηγ. Έτος	36,889.19	7.87%	Πλήθος Συναλλαγών Δανεισμού (Πολυμερής/Διμερής)	45,345
Όγκος Συναλλαγών Πακέτων Μεθόδου 6-1 (χιλ. Τεμάχια)	3,946.22		Ημερήσια μεταβολή: τμχ %	-21,574
Όγκος Συναλλαγών Πακέτων Μεθόδου 6-2 & 6-3 (χιλ. Τεμάχια)	0.00		Πλήθος Πολυμερών Συναλλαγών	36,245
Όγκος Συναλλαγών Ομολόγων	719,000		Πλήθος Διμερών Συναλλαγών	9,100
Πλήθος Πράξεων Χρεογράφων με Πακέτα Μεθόδου 6-1	52,112		Πλήθος Πράξεων Δανεισμού:	55
Ημερήσια μεταβολή: πλήθος %	-19,537	-27.27%	Ημερήσια μεταβολή: %	37
Μέσο Πλήθος Πράξεων ΥΙD: % Μετβλ Μέσο προηγ. Έτος	32,985	10.20%	Πλήθος Πράξεων Πολυμερών Συναλλαγών	52
Πλήθος πακέτων Μεθόδου 6-1	8		Πλήθος Πράξεων Διμερών Συναλλαγών	3
Πλήθος πακέτων Μεθόδου 6-2 & 6-3	0			
Πλήθος συναλλαγών Ομολόγων	90			

Κεφαλαιοποίηση Χ.Α. (εκατ €)**

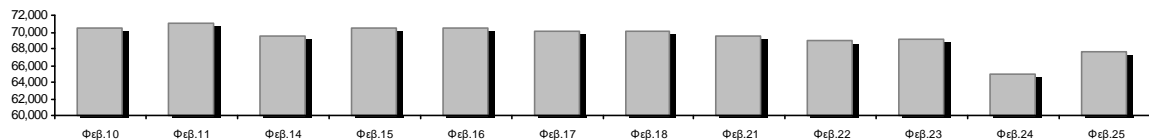

Ημερήσια Διακύμανση Γενικού Δείκτη Τιμών Χρηματιστηρίου Αθηνών

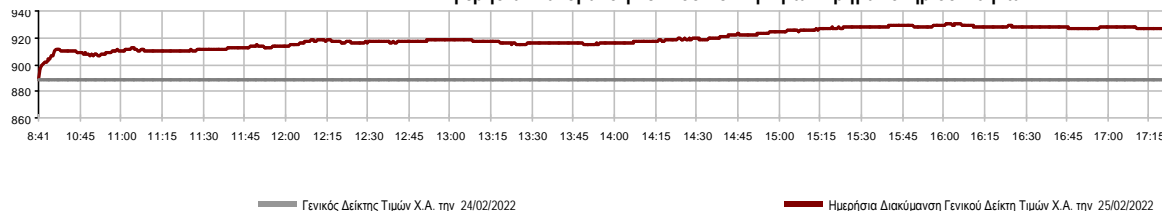

Χρηματιστηριακοί Δείκτες

Όνομασία Δείκτη	25/02/2022	24/02/2022	Δ μον.	Δ %	Κατώτερη	Ανώτερη	Κατ.έτους	Ανωτ.έτους	Ετησ. μεταβ.
Γενικός Δείκτης Τιμών Χ.Α.	927.25 #	888.31	38.94	4.38%	888.31	930.19	882.77	973.27	3.80% #
Δείκτης ATHEX ESG	1,071.80 #	1,026.12	45.68	4.45%	1,026.12	1,076.14	1,013.43	1,131.24	5.76% #
FTSE/Χ.Α. Large Cap	2,257.96 #	2,165.12	92.84	4.29%	2,165.12	2,267.62	2,147.26	2,384.15	5.08% #
FTSE/Χ.Α. Mid Cap	1,565.35 #	1,483.61	81.74	5.51%	1,483.61	1,565.62	1,475.97	1,615.19	4.92% #
FTSE/Χ.Α.-Χ.Α.Κ. Τραπεζικός Δείκτης	528.42 #	498.92	29.50	5.91%	498.92	528.83	434.75	569.66	21.44% #
FTSE/Χ.Α. Υψηλής Μερισματικής Απόδοσης	3,158.79 #	3,054.47	104.32	3.42%	3,054.47	3,177.30	3,050.30	3,292.03	1.76% #
FTSE/Χ.Α. Διεθνούς Δραστηριοποίησης Plus	2,400.73 #	2,302.99	97.74	4.24%	2,302.99	2,406.68	2,291.30	2,580.30	1.15% #
FTSE/Χ.Α. Mid & Small Cap Θεμελιωδών Μεγεθών	4,642.12 #	4,465.23	176.89	3.96%	4,465.23	4,663.89	4,422.32	4,966.14	-0.56% ☹
Δείκτης ATHEX Select Plus	3,380.54 #	3,207.61	172.93	5.39%	3,207.61	3,380.54	3,190.94	3,578.04	-0.14% ☹
Δείκτης ATHEX Select	4,614.10 #	4,375.33	238.77	5.46%	4,375.33	4,627.11	4,354.98	4,953.99	0.59% #
FTSE/Χ.Α. Δείκτης Αγοράς	552.76 #	529.97	22.79	4.30%	529.97	555.20	526.69	586.15	3.10% #
Δείκτης Συνολικής Απόδοσης Γενικού Δείκτη Χ.Α.	1,594.47 #	1,527.52	66.95	4.38%	1,527.52	1,599.54	1,517.99	1,673.61	4.00% #
FTSE/Χ.Α. Large Cap Συνολικής Απόδοσης	3,518.95 #	3,374.26	144.69	4.29%			3,360.91	3,702.87	5.29% #
FTSE/Χ.Α. Mid Cap Συνολικής Απόδοσης	2,011.73 #	1,906.68	105.05	5.51%			1,906.68	2,064.38	4.92% #
FTSE/Χ.Α.-Χ.Α.Κ. Τραπεζικός Δείκτης Συνολ. Απόδ.	454.98 #	429.58	25.40	5.91%			375.85	485.90	21.44% #
Ελληνικός Δείκτης Mid & Small Cap	1,388.62 #	1,326.27	62.35	4.70%	1,326.27	1,390.16	1,316.44	1,451.84	1.14% #
FTSE/Χ.Α. Τράπεζες	698.18 #	659.20	38.98	5.91%	659.20	698.72	574.41	752.66	21.44% #
FTSE/Χ.Α. Ασφάλειες	3,012.16 ~	3,012.16	0.00	0.00%	2,996.26	3,036.00	1,994.86	3,171.11	51.00% #
FTSE/Χ.Α. Χρηματοοικονομικές Υπηρεσίες	787.20 #	729.76	57.44	7.87%	729.76	787.20	725.68	831.60	5.09% #
FTSE/Χ.Α. Βιομηχανικά Προϊόντα & Υπηρεσίες	3,739.44 #	3,563.17	176.27	4.95%	3,563.17	3,780.37	3,506.49	3,930.81	0.20% #
FTSE/Χ.Α. Εμπόριο	52.92 #	50.33	2.59	5.15%	50.33	53.28	49.22	57.51	7.52% #
FTSE/Χ.Α. Ακίνητης Περιουσίας	4,636.38 #	4,396.48	239.90	5.46%	4,396.48	4,686.68	4,355.25	5,179.83	-3.65% ☹
FTSE/Χ.Α. Καταναλωτικά Προϊόντα & Υπηρεσίες	7,575.28 #	7,522.73	52.55	0.70%	7,518.63	7,664.49	7,260.09	8,381.33	4.34% #
FTSE/Χ.Α. Τρόφιμα & Ποτά	9,588.80 #	9,160.33	428.47	4.68%	9,159.39	9,713.61	9,159.39	12,058.75	-15.39% ☹
FTSE/Χ.Α. Πρώτες Ύλες	7,470.77 #	6,956.90	513.87	7.39%	6,956.90	7,470.77	6,918.94	8,197.29	0.99% #
FTSE/Χ.Α. Κατασκευές & Υλικά	2,896.65 #	2,780.58	116.07	4.17%	2,780.58	2,905.87	2,739.58	3,209.28	-2.76% ☹
FTSE/Χ.Α. Ενέργεια	3,756.73 #	3,544.64	212.09	5.98%	3,544.64	3,768.42	3,443.49	3,854.94	9.10% #
FTSE/Χ.Α. Ταξίδια & Αναψυχή	2,053.79 #	1,995.54	58.25	2.92%	1,995.54	2,094.51	1,963.12	2,197.16	4.62% #
FTSE/Χ.Α. Τεχνολογία	2,126.09 #	2,026.64	99.45	4.91%	2,026.64	2,135.60	2,002.53	2,281.35	-0.97% ☹
FTSE/Χ.Α. Τηλεπικοινωνίες	5,102.72 #	5,014.71	88.01	1.76%	4,998.01	5,159.73	4,545.62	5,159.73	12.26% #
FTSE/Χ.Α. Υπηρεσίες Κοινής Ωφέλειας	4,758.73 #	4,583.78	174.95	3.82%	4,583.78	4,793.77	4,521.23	5,208.71	-7.62% ☹
FTSE/Χ.Α. Υγεία	486.82 #	460.78	26.04	5.65%	460.78	495.88	446.06	611.35	-11.88% ☹
FTSE/Χ.Α. Προσωπικά Προϊόντα	7,399.91 #	6,972.60	427.31	6.13%	6,972.60	7,426.97	6,954.89	8,868.58	-15.18% ☹
Δείκτης Όλων των Μετοχών Χ.Α.	237.09 #	227.76	9.33	4.10%	237.09	237.09	227.76	248.43	3.06% #
Ελληνικός Δείκτης Εταιρικών Ομολόγων	122.37 ☹	123.24	-0.86	-0.70%			122.37	127.89	-4.23% ☹
Ελληνικός Δείκτης Τιμών Εταιρικών Ομολόγων	90.93 ☹	91.59	-0.66	-0.72%			90.93	95.40	-4.67% ☹

Σημείωση 1: Το κλείσιμο των Δεικτών FTSE/Med 100, Ελληνικός Δείκτης Εταιρικών Ομολόγων και, Ελληνικός Δείκτης Τιμών Εταιρικών Ομολόγων αφορούν την συνεδρίαση της 23/02/2022.

Σημείωση 2: Ο Ελληνικός Δείκτης Mid & Small Cap είναι Customized δείκτης υπολογιζόμενος από το Χρηματιστήριο Αθηνών.

Αναλυτικά Στοιχεία Συναλλαγών Αγοράς Χρεογράφων

	Όλα τα Χρεόγραφα	Κύρια Αγορά	Επιτήρηση	Διαπραγματεύσιμα Αμοιβαία Κεφάλαια
Σύνολα	123	111	11	1
Ανοδικές / Καθοδικές / Σταθερές:	113 / 1 / 9	104 / 1 / 6	8 / 0 / 3	1 / 0 / 0
Κεφαλαιοποίηση Χ.Α. (εκατ €) **	67,637.96	67,373.74	264.21	
Μέση Ημερήσια Αξία Συν/γών (χιλ. €)	84,746.82	84,536.34	255.58	7.55
Αξία Συναλλαγών	122,866.99	122,549.73	311.70	5.56
Κύριος Πίνακας:	115,609.55	115,292.28	311.70	5.56
Προσυμφωνημένων Συναλλαγών 6_1_2_3:	7,257.44	7,257.44	0.00	0.00
Πίνακας Εκποιήσεων:	0.00	0.00	0.00	0.00
Πίνακας Ειδικών Όρων:	0.00	0.00	0.00	0.00
Μέσος Ημερήσιος Όγκος Συναλλαγών	36,889,186	36,104,755	794,417	329
Όγκος Συναλλαγών	51,167,937	50,017,097	1,150,592	248
Κύριος Πίνακας:	47,221,716	46,070,876	1,150,592	248
Προσυμφωνημένων Συναλλαγών 6_1_2_3:	3,946,221	3,946,221	0	0
Πίνακας Εκποιήσεων:	0	0	0	0
Πίνακας Ειδικών Όρων:	0	0	0	0
Μέσο Ημερήσιο Πλήθος Πράξεων	32,985	32,700	284	2
Αριθμός Πράξεων	52,112	51,751	358	3
Κύριος Πίνακας:	52,104	51,743	358	3
Προσυμφωνημένων Συναλλαγών 6_1_2_3:	8	8	0	0
Πίνακας Εκποιήσεων:	0	0	0	0
Πίνακας Ειδικών Όρων:	0	0	0	0

Στοιχεία Συναλλαγών Κλάδων Χρηματιστηρίου Αθηνών & Χρηματοοικονομικών Προϊόντων (Δ.Α.Κ.)

Κωδικός	Κλάδοι	Ανοδικές / Καθοδικές / Σταθερές	Αριθμός Πράξεων	Όγκος Συναλλαγών	Αξία Συναλλαγών	% στη Συνολική Αξία
12000	- Χρηματοοικονομικά Προϊόντα	1 / 0 / 0	3	248	5,563.36	0.00%
3510	- Ακίνητη Περιουσία	7 / 0 / 1	1,321	447,768	2,360,292.21	1.92%
3030	- Ασφάλειες	1 / 0 / 1	32	8,033	54,127.54	0.04%
5020	- Βιομηχανικά Προϊόντα & Υπηρεσίες	18 / 0 / 1	5,093	1,933,357	11,688,785.39	9.51%
4040	- Εμπόριο	5 / 0 / 1	739	179,036	578,830.01	0.47%
6010	- Ενέργεια	4 / 0 / 0	2,811	693,774	6,461,439.43	5.26%
4020	- Καταναλωτικά Προϊόντα & Υπηρεσίες	7 / 0 / 1	3,342	665,033	6,444,415.76	5.25%
5010	- Κατασκευές & Υλικά Κατασκευών	12 / 0 / 0	3,711	1,394,689	3,891,605.16	3.17%
4030	- Μέσα Ενημέρωσης	1 / 0 / 1	5	275	113.24	0.00%
4520	- Προσωπική Φροντίδα, Φάρμακα & Παντοπωλεία	3 / 0 / 0	271	80,195	364,445.23	0.30%
5510	- Πρώτες Ύλες	13 / 0 / 2	2,002	691,851	1,729,269.76	1.41%
4050	- Ταξίδια και Αναψυχή	7 / 0 / 0	3,270	1,018,179	7,897,805.49	6.43%
1010	- Τεχνολογία	11 / 0 / 0	1,597	681,384	1,891,679.65	1.54%
1510	- Τηλεπικοινωνίες	2 / 0 / 0	2,282	337,911	6,112,898.08	4.98%
3010	- Τράπεζες	6 / 0 / 0	19,199	38,314,393	60,537,983.15	49.27%
4510	- Τρόφιμα, Ποτά & Καπνοβιομηχανίες	4 / 1 / 1	747	118,093	2,796,597.13	2.28%
2010	- Υγεία	3 / 0 / 0	77	46,868	75,008.33	0.06%
6510	- Υπηρεσίες Κοινής Ωφέλειας	5 / 0 / 0	4,820	1,251,322	9,434,607.11	7.68%
3020	- Χρηματοοικονομικές Υπηρεσίες	3 / 0 / 0	790	3,305,528	541,524.55	0.44%

Οι 10 Μετοχές με τη μεγαλύτερη Άνοδο & Πτώση

Κύρια Αγορά

Μετοχές με τη μεγαλύτερη Θετική μεταβολή τιμής	Τιμή κλεισ.	Μεταβ.
ΑΛΟΥΜΥΛ (ΚΟ)	2.12	10.99% #
ΕΛΑΣΤΡΟΝ (ΚΟ)	2.54	9.48% #
ΕΚΤΕΡ (ΚΟ)	1.165	9.39% #
UNIBIOS (ΚΟ)	0.646	8.39% #
ΠΛΑΣΤΙΚΑ ΘΡΑΚΗΣ (ΚΟ)	5.97	8.15% #
ΕΛΛΗΝ. ΧΡΗΜΑΤΙΣΤΗΡΙΑ-Χ.Α. (ΚΟ)	3.89	8.06% #
SPACE HELLAS (ΚΟ)	9.3	7.89% #
ΝΙΟΗΑΛCO SA/NV (ΚΑ)	4.53	7.86% #
ΑΒΑΕ Α.Ε. (ΚΟ)	0.884	7.81% #
ΙΚΤΙΝΟΣ ΕΛΛΑΣ (ΚΟ)	0.693	7.78% #

Μετοχές με τη μεγαλύτερη Αξία Συναλλαγών	Αξία (χιλ. €)	Μεταβ.	Μετοχές με το μεγαλύτερο Όγκο Συναλλαγών	Όγκος	Μεταβ.
ALPHA ΥΠΗΡΕΣΙΩΝ ΣΥΜΜ (ΚΟ)	21,559.18	4.80% #	ALPHA ΥΠΗΡΕΣΙΩΝ ΣΥΜΜ (ΚΟ)	16,617,267	4.80% #
ΕΘΝΙΚΗ ΤΡΑΠΕΖΑ (ΚΟ)	19,629.03	6.47% #	EUROBANK HOLDINGS (ΚΟ)	10,972,992	6.47% #
EUROBANK HOLDINGS (ΚΟ)	11,797.31	6.47% #	ΕΘΝΙΚΗ ΤΡΑΠΕΖΑ (ΚΟ)	5,483,216	6.47% #
ΜΥΤΙΛΗΝΑΙΟΣ (ΚΟ)	9,861.97	4.82% #	ΠΕΙΡΑΙΩΣ FINANCIAL HOLD (ΚΟ)	4,917,267	6.38% #
ΠΕΙΡΑΙΩΣ FINANCIAL HOLD (ΚΟ)	7,269.24	6.38% #	MARFIN INVESTMENT GROUP (ΚΟ)	3,190,534	7.69% #
ΟΠΑΠ (ΚΟ)	7,144.29	2.63% #	ΔΕΗ (ΚΟ)	781,958	3.92% #
ΔΕΗ (ΚΟ)	6,614.45	3.92% #	ΜΥΤΙΛΗΝΑΙΟΣ (ΚΟ)	663,340	4.82% #
JUMBO (ΚΟ)	6,096.30	0.00% -	ΟΠΑΠ (ΚΟ)	550,805	2.63% #
ΟΤΕ (ΚΟ)	6,085.24	1.73% #	JUMBO (ΚΟ)	467,900	0.00% -
ΜΟΤΟΡ ΟΪΛ (ΚΟ)	3,449.64	5.68% #	ΕΛΛΗΝΙΚΑ ΠΕΤΡΕΛΙΑΙΑ (ΚΟ)	422,343	6.78% #

Σημείωση: Απεικονίζονται οι Μετοχές που δεν ανήκουν στην Κατηγορία Επιτήρησης και πραγματοποίησαν κατά τη διάρκεια της συνεδρίασης Αξία Συναλλαγών μεγαλύτερη από 10,000 Ευρώ.

Αναλυτικά Στοιχεία Συναλλαγών Αγοράς Παραγώγων

	Αριθμός Πράξεων	Όγκος	Ανοικτές θέσεις
Σ.Μ.Ε. σε Δείκτες	409	1,295	2,357
FTSE/X.A. Τράπεζες	0	0	3
FTSE/X.A. Large Cap	409	1,295	2,354
Σ.Μ.Ε. σε Μετοχές	3,471	62,620	308,476
ΑΔΜΗΕ ΣΥΜΜΕΤΟΧΩΝ Α.Ε. (ΚΟ)	48	214	5,368
ΑΛΡΗΑ ΥΠΗΡΕΣΙΩΝ ΣΥΜΜ (ΚΟ)	525	21,367	61,289
COCA-COLA HBC AG (ΚΟ)	119	396	654
CENERGY HOLDINGS (ΚΑ)	78	275	10,971
ΕΛΛΑΚΤΩΡ (ΚΟ)	57	646	12,822
EUROBANK HOLDINGS (ΚΟ)	207	8,439	38,403
ΕΥΔΑΠ (ΚΟ)	13	40	483
FOURLIS ΣΥΜΜΕΤΟΧΩΝ (ΚΟ)	98	217	3,093
ΓΕΚ ΤΕΡΝΑ (ΚΟ)	42	147	6,981
ΕΛΛΗΝ. ΧΡΗΜΑΤΙΣΤΗΡΙΑ-Χ.Α. (ΚΟ)	13	43	1,561
ΕΛΛΗΝΙΚΑ ΠΕΤΡΕΛΙΑΙΑ (ΚΟ)	173	800	1,874
INTRACOM HOLDINGS (ΚΟ)	54	322	8,050
JUMBO (ΚΟ)	145	390	1,032
LAMDA DEVELOPMENT(ΚΟ)	149	490	7,068
MARFIN INVESTMENT GROUP (ΚΟ)	10	406	35,699
ΜΟΤΟΡ ΟΪΛ (ΚΟ)	67	151	2,702
ΜΥΤΙΛΗΝΑΙΟΣ (ΚΟ)	281	1,342	7,724
ΕΘΝΙΚΗ ΤΡΑΠΕΖΑ (ΚΟ)	625	14,844	21,965
ΟΠΑΠ (ΚΟ)	45	158	1,529
ΟΤΕ (ΚΟ)	88	401	985
ΟΛΠ (ΚΟ)	17	26	712
ΠΕΙΡΑΙΩΣ FINANCIAL HOLD (ΚΟ)	268	9,724	45,046
ΔΕΗ (ΚΟ)	218	1,333	19,469
ΤΕΡΝΑ ΕΝΕΡΓΕΙΑΚΗ (ΚΟ)	23	81	2,134
ΤΙΤΑΝ CEMENT (ΚΑ)	25	83	1,513
ΥΙΟΗΛΑΛCO SA/NV (ΚΑ)	83	285	9,349
Δικαιώματα σε Δείκτες	8	30	545
FTSE/X.A. Large Cap	8	30	545
Δικαιώματα σε Μετοχές	1	2	686
ΑΛΡΗΑ ΥΠΗΡΕΣΙΩΝ ΣΥΜΜ (ΚΟ)	0	0	250
ΕΘΝΙΚΗ ΤΡΑΠΕΖΑ (ΚΟ)	0	0	303
ΟΠΑΠ (ΚΟ)	0	0	31
ΟΤΕ (ΚΟ)	0	0	42
ΠΕΙΡΑΙΩΣ FINANCIAL HOLD (ΚΟ)	0	0	11
ΔΕΗ (ΚΟ)	1	2	49
Συνολική Δραστηριότητα	3,889	63,947	312,064

Πληθος Χρεογράφων	Ονομ. Αξία	Μερίσματα [1]			Ημερ.Τελευτ. Μέρισμα [2]	Αποκοπή Δικαίωμα	Σημ.	Χρεόγραφο	Τιμή κλεισίματος	% μεταβ.	Προηγ. Κλείσιμο- ημ/νία	Άνοιγμα	Κατωτ Τιμή	Ανωτ Τιμή	Τελ Τιμή	Σταθμ Τιμή	Τελευταία ζήτηση [7]	Τελευταία προσφορά [7]	Ρ/Ε μετά φ.	Χρήσιμ Όγκος	Πράξεις	Αξία Συναλλαγών[8]	Χ.Α. Εταιρείας (χιλ. €) [3,5]	Χαμηλό έτους	Υψηλό έτους	Κλάδος [4]
		2019	2020	2021																						
Κατάσταση σε Αναστολή																										
5,867,311	0.300	---	---	---	11/08/2010	28/04/2017	5243	DIONIC (ΚΟ)	0.11	---	0.11	30/06/2020	---	---	---	---	---	---	---	---	---	---	645.40	0.11	0.11	50205010
66,948,210	0.300	---	---	---	22/09/2015	22/09/2015	5179	FOLLI-FOLLIE (ΚΟ)	4.8	---	4.8	24/05/2018	---	---	---	---	---	---	---	---	---	---	321,351.41	4.8	4.8	40401030
12,417,000	0.310	---	---	---	27/08/2019	28/08/2017	5233	MLS ΠΛΗΡΟΦΟΡΙΚΗ (ΚΟ)	0.57	---	0.57	12/05/2020	---	---	---	---	---	---	---	---	---	---	7,077.69	0.57	0.57	10101015
33,301,715	0.320	---	---	---	27/06/2003	08/07/2009	5241	ΑΕΓΕΚ (ΚΟ)	0.035	---	0.035	25/06/2020	---	---	---	---	---	---	---	---	---	---	1,165.56	0.035	0.035	50101010
77,126,446	0.340	---	---	---	23/05/2005	18/08/2011	5206	Γ.Ε. ΔΗΜΗΤΡΙΟΥ (ΚΟ)	0.0125	---	0.0125	30/04/2019	---	---	---	---	---	---	---	---	---	---	964.08	0.0125	0.0125	40202020
7,085,888	1.59	---	---	---	02/07/1996	06/09/2010	5216	ΕΛΒΙΕΜΕΚ (ΚΟ)	2.6	---	2.6	30/09/2019	---	---	---	---	---	---	---	---	---	---	18,423.31	2.6	2.6	35101010
25,179,640	0.600	---	---	---	08/08/1994	19/09/2000	5191	Ι. ΜΠΟΥΤΑΡΗΣ & ΥΙΟΣ (ΚΟ)	0.026	---	0.026	01/10/2018	---	---	---	---	---	---	---	---	---	---	742.45	0.026	0.026	45101015
1,540,000	0.600	---	---	---	08/08/1994	19/09/2000	5192	Ι. ΜΠΟΥΤΑΡΗΣ & ΥΙΟΣ (ΠΟ)	0.057	---	0.057	01/10/2018	---	---	---	---	---	---	---	---	---	---	742.45	0.057	0.057	45101015

Σημειώσεις Χρεογράφων

Κωδικός Κείμενο σημείωσης

- () - Προσαρμοσμένα Μέρισματα λόγω διανομής Δωρεάν μετοχών.
- * - Τελευταία προσαρμοσμένη τιμή κλεισίματος.
- [1] - Καθαρά μερίσματα.
- [2] - Στη στήλη "Ημερ. Αποκοπής τελευταίου δικαιώματος" αναφέρεται η Ημερομηνία εισαγωγής για Νέες Εταιρείες.
- [3] - Η Χρηματιστηριακή αξία αναφέρεται στο σύνολο των μετοχών
- [4] - Η κωδικοποίηση των Κλάδων Οικονομικής Δραστηριότητας του Χ.Α. παρουσιάζονται στο Παράρτημα Α
- [5] - Η Χρηματιστηριακή Αξία αναφέρεται στο σύνολο των κατηγοριών μετοχών (εφόσον έχουν εισαχθεί περισσότερες της μιας κατηγορίες) και δεν αναφέρεται σε επιμέρους κατηγορίες μετοχών μιας εταιρείας.
- [6] - Ρ/Ε μεγαλύτερο του 100
- [7] - Τελευταία εικόνα του Βιβλίου Εντολών πριν το τέλος της συνεδρίασης
- [8] - Στην Αξία Συναλλαγών των Μετοχών περιλαμβάνονται όλοι οι τύποι Πακέτων

4750 - Μεταφορά στην Κατηγορία Επιτήρησης από 8/4/2011.

4912 - Μεταφορά στην κατηγορία Επιτήρησης από 31/7/2012.

4955 - Μεταφορά στην Επιτήρηση από 5/4/2013.

4957 - Μεταφορά στην Επιτήρηση από 5/4/2013.

4958 - Μεταφορά στην Επιτήρηση από 5/4/2013.

4959 - Μεταφορά στην Επιτήρηση από 5/4/2013.

5093 - Μεταφορά στην Κατηγορία Επιτήρησης από 8/4/2015.

5112 - Μεταφορά στην Κατηγορία Επιτήρησης από 15/04/2016.

5115 - Μεταφορά στην Κατηγορία Επιτήρησης από 15/04/2016.

5141 - Μεταφορά στην Κατηγορία Επιτήρησης από 10/05/2017.

5160 - Μεταφορά στην Κατηγορία Επιτήρησης από 15/04/2016.

5162 - Μεταφορά στην Κατηγορία Επιτήρησης από 21/12/2009.

5165 - Μεταφορά στην Κατηγορία Επιτήρησης από 15/02/2018.

5179 - Αναστολή διαπραγμάτευσης από 25/05/2018.

5191 - Αναστολή διαπραγμάτευσης από 02/10/2018.

5192 - Αναστολή διαπραγμάτευσης από 02/10/2018.

5193 - Μεταφορά στην κατηγορία Επιτήρησης από 25/10/2018.

5194 - Μεταφορά στην κατηγορία Επιτήρησης από 25/10/2018.

5197 - Μεταφορά στην κατηγορία Επιτήρησης από 07/11/2018.

5206 - Αναστολή διαπραγμάτευσης από 02/05/2019.

5216 - Αναστολή διαπραγμάτευσης από 01/10/2019.

5232 - Μεταφορά στην Κατηγορία Επιτήρησης από 08/04/2011.

5233 - Αναστολή διαπραγμάτευσης από 13/05/2020.

5241 - Αναστολή διαπραγμάτευσης από 26/06/2020

5243 - Αναστολή διαπραγμάτευσης από 01/07/2020.

5245 - Μεταφορά στη Κατηγορία Επιτήρησης από 09/07/2020.

5246 - Μεταφορά στην κατηγορία Επιτήρησης από 09/07/2020.

5248 - Μεταφορά στην κατηγορία Επιτήρησης από 06/09/2011.

5253 - Μεταφορά στην Επιτήρηση από 14/5/2021.

Στοιχεία Συναλλαγών Πακέτων

Χρεόγραφο	Όγκος πακέτου	Τιμή πακέτου	Αξία πακέτου	Ώρα έγκρισης	Σημείωση
ALPHA ΥΠΗΡΕΣΙΩΝ ΣΥΜΜ (ΚΟ)	550,828	1.29	708,364.81	10:50:17	20
ΕΘΝΙΚΗ ΤΡΑΠΕΖΑ (ΚΟ)	405,021	3.51	1,419,598.61	10:55:20	20
EUROBANK HOLDINGS (ΚΟ)	1,000,000	1.08	1,076,000.00	13:22:25	20
EUROBANK HOLDINGS (ΚΟ)	575,080	1.06	612,172.66	13:51:07	20
ALPHA ΥΠΗΡΕΣΙΩΝ ΣΥΜΜ (ΚΟ)	300,000	1.29	388,200.00	14:34:40	20
INTRACOM HOLDINGS (ΚΟ)	55,000	1.80	99,000.00	15:51:59	20
ALPHA ΥΠΗΡΕΣΙΩΝ ΣΥΜΜ (ΚΟ)	380,748	1.31	496,876.14	16:09:14	20
ΕΘΝΙΚΗ ΤΡΑΠΕΖΑ (ΚΟ)	679,544	3.62	2,457,231.10	17:05:41	20

Σημειώσεις πακέτων

- 9 - Μέθοδος 6-1 / Ειδική Χρέωση
- 10 - Μέθοδος 6-1 / Ειδική Χρέωση, Αυθημερόν Διακανονισμός
- 14 - Μέθοδος 6-3 / Πακέτο Αποκατάστασης, Ατελής αγορά και Πώληση
- 18 - Μέθοδος 6-2 / SPOT 1
- 19 - Μέθοδος 6-2 / SPOT 2
- 20 - Μέθοδος 6-1 και Μέθοδος 6-1 Αυθημερόν Διακανονισμός
- 21 - Άλλη Προσυμφωνημένη

Στοιχεία Συναλλαγών Δικαιωμάτων

Ημερ. αποκοπής	Έναρξη εξάσκησης	Λήξη εξάσκησης	Λήξη διαπραγμάτευσης	Δικαιώματα	Κατωτ Τιμή	Ανωτ Τιμή	Τιμή κλεισ.	Τελευταία ζήτηση	Τελευταία προσφορά	Όγκος	Πράξεις	Αξία Συναλλαγών
----------------	------------------	----------------	----------------------	------------	------------	-----------	-------------	------------------	--------------------	-------	---------	-----------------

Δεν υπάρχουν Συναλλαγές Δικαιωμάτων.

Στοιχεία Συναλλαγών Εκποιήσεων

Χρεόγραφα	Τύπος Χρεογράφου	Όγκος Συναλλαγών	Αριθμός Πράξεων	Αξία Συναλλαγών	Σημείωση
-----------	------------------	------------------	-----------------	-----------------	----------

Δεν πραγματοποιήθηκαν Εκποιήσεις Μετοχών.

Σημειώσεις Εκποιήσεων

- 1 - Δημόσιος Ανοικτός Πλειστηριασμός
- 2 - Εκποίηση Ενσώματων Ονομαστικών Μετοχών
- 3 - Εκποίηση Αδιάθετων Κλασματικών Υπολοίπων

Στοιχεία Ενεργητικού Διαπραγματεύσιμων Αμοιβαίων Κεφαλαίων (Δ.Α.Κ.)

	Ημερομηνία συναλλαγών	Δημιουργία / Εξαγορά	Αριθ. Μερ. (T-1)	Νέα Μερ. (T-1)	Εξαγορασθ. Μερ. (T-1)	Μερίδια (T) [1]	Αξία Ενεργητικού [2]	Καθαρή Τιμή	Μέρισμα /Μερίδιο	Ημερ. Αποκοπής
ALPHA ETF FTSE Athex Large Cap	25/02/2022	5,000	882,175	---	---	882,175	19,262,130.00	21.8348	0.71	01/07/2021

Σημειώσεις Δ.Α.Κ.

[1] - Αριθμ. μεριδίων (T) = Αριθμ. μεριδίων (T-1) + Νεοεκδιθέντα μερίδια (T-1) - Εξαγορασθέντα μερίδια (T-1)

[2] - Περιλαμβάνονται και τα μερίδια που δημιουργήθηκαν / εξαγοράσθηκαν την ημέρα T-1.

Περιγραφή	Στοιχεία
Όνομασία Δ.Α.Κ.	ALPHA ETF FTSE Athex Large Cap
Σύμβολο Δ.Α.Κ. (GR)	ΑΔΑΚ
Σύμβολο Δ.Α.Κ. (EN)	AETF
ISIN Δ.Α.Κ.	GRF000153004
Κατηγορία Διαπραγμάτευσης	Διαπραγματεύσιμα Αμοιβαία Κεφάλαια (Δ.Α.Κ.)
Τύπος Δ.Α.Κ.	Μετοχών
Τρόπος διαχείρισης	Παθητικός
Επενδυτική Στρατηγική	Σκοπός της επενδυτικής πολιτικής του Αμοιβαίου Κεφαλαίου είναι η αναπαραγωγή της αποδόσεως του Δείκτη FTSE/X.A. Large Cap του Χρηματιστηρίου Αθηνών σε όρους Ευρώ, ακολουθώντας πλήρως και πανομοιότυπως τη σύνθεση του υποκείμενου Δείκτη.
Εκδότης	ΑΛΦΑ ASSET MANAGEMENT Α.Ε.Δ.Α.Κ.
Εταιρεία Διαχείρισης	ΑΛΦΑ ASSET MANAGEMENT Α.Ε.Δ.Α.Κ.
Ειδικοί Διαπραγματευτές	ΑΛΦΑ FINANCE Α.Χ.Ε.Π.Ε.Υ. , ΕΘΝΙΚΗ ΧΡΗΜΑΤΙΣΤΗΡΙΑΚΗ Α.Χ.Ε.Π.Ε.Υ.
Θεματοφύλακας	ΑΛΦΑ ΤΡΑΠΕΖΑ Α.Ε.
Σύμβολο Δείκτη (GR)	FTSE
Σύμβολο Δείκτη (EN)	FTSE
Όνομασία Δείκτη	FTSE/X.A. Large Cap
ISIN Δείκτη	GRI99201A006
Κλάσμα Δείκτη [1]	1/100
Αρχική Τιμή Μεριδίου	21.76
Συνολικός Αριθμός Μεριδίων [2]	882,175
Ημερομηνία πρώτης Έκδοσης	14/01/2008
Ημερομηνία έναρξης Διαπραγμάτευσης	24/01/2008
Νόμισμα Διαπραγμάτευσης	ΕΥΡΩ
Νόμισμα Ενεργητικού	ΕΥΡΩ
Αρχική Αξία Ενεργητικού [3]	3,000,000.00
Αριθμ. Μεριδίων για Δημιουργία-Εξαγορά [4]	5,000
Αμοιβή Διαχείρισης	0.375

Σημειώσεις Δ.Α.Κ.

- [1] - Το κλάσμα της τιμής του δείκτη που αποτελεί η τιμή της πρώτης έκδοσης
- [2] - Ο αριθμός μεριδίων που διαπραγματεύθηκαν στο Χρηματιστήριο την ημέρα T
- [3] - Η αξία του ενεργητικού κατά την έκδοση
- [4] - Ο αριθμός μεριδίων που απαιτείται κατά τη διαδικασία δημιουργίας εξαγοράς

25/02/2022

Ανακοινώσεις

Η.Δ.Τ.



ΑΝΑΚΟΙΝΩΣΕΙΣ

ΓΝΩΣΤΟΠΟΙΗΣΕΙΣ ΕΤΑΙΡΕΙΩΝ

From: ΠΛΑΣΤΙΚΑ ΘΡΑΚΗΣ ΕΤΑΙΡΙΑ ΣΥΜΜΕΤΟΧΩΝ Α.Ε.Ε.
Posted At: 24 February 2022 17:29
Conversation: Ανακοίνωση Αγοράς Ιδίων Μετοχών
Posted To: DOLAnnouncements2

Subject: Ανακοίνωση Αγοράς Ιδίων Μετοχών

Πλαστικά Θράκης Εταιρεία Συμμετοχών Α.Ε.Ε.

24.2.2022

Η εταιρεία Πλαστικά Θράκης Εταιρεία Συμμετοχών Α.Ε.Ε. ανακοινώνει ότι κατ' εφαρμογή του άρθρου 49 του ν. 4548/2018, του Κανονισμού (ΕΕ) 596/2014 του Ευρωπαϊκού Κοινοβουλίου και του Συμβουλίου της 16ης Απριλίου 2014 και του κατ' εξουσιοδότηση Κανονισμού (ΕΕ) 2016/1052 της 8ης Μαρτίου 2016 της Ευρωπαϊκής Επιτροπής, προέβη στις 24 Φεβρουαρίου 2022 σε αγορά 3.000 ιδίων μετοχών μέσω του μέλους του Χρηματιστηρίου Αθηνών Alpha Finance Α.Ε.Π.Ε.Υ, με μέση τιμή κτήσης 5,68 Ευρώ ανά μετοχή και συνολική αξία της συναλλαγής 17.040,00 Ευρώ, σε εκτέλεση της σχετικής απόφασης της Τακτικής Γενικής Συνέλευσης των μετόχων της 21ης Μαΐου 2021.

From: ΕΛΛΗΝΙΚΑ ΠΕΤΡΕΛΑΙΑ Α.Ε. ΣΥΜΜΕΤΟΧΩΝ
Posted At: 24 February 2022 17:30
Conversation: Οικονομικό Ημερολόγιο 2022
Posted To: DOLAnnouncements2

Subject: Οικονομικό Ημερολόγιο 2022

Οικονομικό Ημερολόγιο 2022

[Οικονομικό Ημερολόγιο 2022](#)

From: ΔΕΗ Α.Ε.

Posted At: 24 February 2022 17:31

Conversation: Απορρόφηση των θυγατρικών εταιρειών «Λιγνιτική Μεγαλόπολης Μονοπρόσωπη Α.Ε.» και «Λιγνιτική Μελίτης Μονοπρόσωπη Α.Ε.»

Posted To: DOLAnnouncements2

Subject: Απορρόφηση των θυγατρικών εταιρειών «Λιγνιτική Μεγαλόπολης Μονοπρόσωπη Α.Ε.» και «Λιγνιτική Μελίτης Μονοπρόσωπη Α.Ε.»

Δείτε την ανακοίνωση

[Ανακοίνωση](#)

From: ΕΛΛΗΝΙΚΑ ΠΕΤΡΕΛΑΙΑ Α.Ε. ΣΥΜΜΕΤΟΧΩΝ
Posted At: 24 February 2022 17:31
Conversation: Αποτελέσματα Δ' Τριμήνου/Έτους 2021
Posted To: DOLAnnouncements2

Subject: Αποτελέσματα Δ' Τριμήνου/Έτους 2021

Αποτελέσματα Δ' Τριμήνου/Έτους 2021

[Αποτελέσματα Δ Τριμήνου Έτους 2021](#)

From: ΕΛΛΗΝΙΚΑ ΠΕΤΡΕΛΑΙΑ Α.Ε. ΣΥΜΜΕΤΟΧΩΝ
Posted At: 24 February 2022 17:52
Conversation: Ανακοίνωση διανομής μερίσματος από κέρδη προηγούμενων χρήσεων
Posted To: DOLAnnouncements2
Subject: Ανακοίνωση διανομής μερίσματος από κέρδη προηγούμενων χρήσεων

Ανακοίνωση διανομής μερίσματος από κέρδη προηγούμενων χρήσεων

[ΑΝΑΚΟΙΝΩΣΗ ΔΙΑΝΟΜΗΣ ΜΕΡΙΣΜΑΤΟΣ ΑΠΟ ΚΕΡΔΗ ΠΡΟΗΓΟΥΜΕΝΩΝ ΧΡΗΣΕΩΝ](#)

From: CORAL A.E.
Posted At: 24 February 2022 18:10
Conversation: Συναλλαγές της ΤΡΑΠΕΖΑΣ ΟΡΤΙΜΑ BANK Α.Ε. (ρυθμιζόμενη πληροφορία Ν.3556/2007)
Posted To: DOLAnnouncements2
Subject: Συναλλαγές της ΤΡΑΠΕΖΑΣ ΟΡΤΙΜΑ BANK Α.Ε. (ρυθμιζόμενη πληροφορία Ν.3556/2007)

Η CORAL ΑΕ, σύμφωνα με τους Ν. 3556/2007 και 3606/2007, ανακοινώνει ότι η ΤΡΑΠΕΖΑ ΟΡΤΙΜΑ BANK Α.Ε. την ενημέρωσε ότι την 23/02/2022 προέβη σε αγορά 195 ομολογιών εκδόσεως CORAL ΑΕ συνολικής αξίας ΕΥΡΩ 195.585,00.

Η γνωστοποίηση εκ μέρους της ΤΡΑΠΕΖΑΣ ΟΡΤΙΜΑ BANK Α.Ε. προς την Εταιρία και ακολούθως η ανακοίνωση της Εταιρίας προς τις αρχές της Κεφαλαιαγοράς, γίνεται επειδή ο κ. Πέτρος Τζαννετάκης είναι μη εκτελεστικό μέλος του Δ.Σ. της ΤΡΑΠΕΖΑΣ ΟΡΤΙΜΑ BANK Α.Ε., ενώ κατέχει τη θέση του μη εκτελεστικού μέλους του Δ.Σ. της CORAL ΑΕ.

Ο κ. Πέτρος Τζαννετάκης είναι πρόσωπο υπόχρεο να γνωστοποιεί τις χρηματιστηριακές συναλλαγές του με αντικείμενο ομολογίες εκδόσεως CORAL ΑΕ (άρθρο 19 του Κανονισμού ΕΕ 596/2014).

Το Διοικητικό Συμβούλιο

From: ΓΡ. ΣΑΡΑΝΤΗΣ Α.Β.Ε.Ε.
Posted At: 24 February 2022 18:55
Conversation: Απάντηση σε επιστολή της Επιτροπής Κεφαλαιαγοράς
Posted To: DOLAnnouncements2

Subject: Απάντηση σε επιστολή της Επιτροπής Κεφαλαιαγοράς

Παρακαλώ δείτε το συνημμένο.

[Απάντηση σε επιστολή της Επιτροπής Κεφαλαιαγοράς](#)

From: CENERGY HOLDINGS

Posted At: 24 February 2022 18:55

Conversation: Η Σωληνουργία Κορίνθου δεσμεύεται στη διεθνή πρωτοβουλία Science Based Targets σύμφωνα με το νέο πρότυπο SBTi Net-Zero

Posted To: DOLAnnouncements2

Subject: Η Σωληνουργία Κορίνθου δεσμεύεται στη διεθνή πρωτοβουλία Science Based Targets σύμφωνα με το νέο πρότυπο SBTi Net-Zero

Η Σωληνουργία Κορίνθου δεσμεύεται στη διεθνή πρωτοβουλία Science Based Targets σύμφωνα με το νέο πρότυπο SBTi Net-Zero

[Η Σωληνουργία Κορίνθου δεσμεύεται στη διεθνή πρωτοβουλία Science Based Targets σύμφωνα με το νέο πρότυπο SBTi Net-Zero](#)

From: Ο.Λ.Θ. Α.Ε.
Posted At: 24 February 2022 19:11
Conversation: Ανακοίνωση αναδόχου για τον 6ο Προβλήτα του Λιμένα
Θεσσαλονίκης
Posted To: DOLAnnouncements2

Subject: Ανακοίνωση αναδόχου για τον 6ο Προβλήτα του Λιμένα
Θεσσαλονίκης

Παρακαλούμε δείτε συνημμένα την εταιρική ανακοίνωση.

[20220224_ΟΛΘ_Εταιρική Ανακοίνωση](#)

From: ALPHA TRUST ΑΝΔΡΟΜΕΔΑ Α.Ε.Ε.Χ.
Posted At: 24 February 2022 19:38
Conversation: ΑΠΑΝΤΗΣΗ ΣΕ ΕΠΙΣΤΟΛΗ ΤΗΣ ΕΠΙΤΡΟΠΗΣ ΚΕΦΑΛΑΙΑΓΟΡΑΣ
Posted To: DOLAnnouncements2

Subject: ΑΠΑΝΤΗΣΗ ΣΕ ΕΠΙΣΤΟΛΗ ΤΗΣ ΕΠΙΤΡΟΠΗΣ ΚΕΦΑΛΑΙΑΓΟΡΑΣ

Παρακαλώ οράτε συνημμένο.

[ΑΠΑΝΤΗΣΗ ΣΕ ΕΠΙΣΤΟΛΗ ΤΗΣ ΕΠΙΤΡΟΠΗΣ ΚΕΦΑΛΑΙΑΓΟΡΑΣ](#)

From: ΓΡ. ΣΑΡΑΝΤΗΣ Α.Β.Ε.Ε.
Posted At: 24 February 2022 19:44
Conversation: Ανακοίνωση Αγοράς Ιδίων Μετοχών
Posted To: DOLAnnouncements2

Subject: Ανακοίνωση Αγοράς Ιδίων Μετοχών

Αθήνα, 24/02/2022

Ανακοίνωση Αγοράς Ιδίων Μετοχών

Η εταιρεία ΓΡ. ΣΑΡΑΝΤΗΣ Α.Β.Ε.Ε., σύμφωνα με το άρθρο 49 του Ν. 4548/20 και κατ' εφαρμογή του άρθρου 5 του υπ' αριθμ. 596/2014 Κανονισμού του Ευρωπαϊκού Κοινοβουλίου και Συμβουλίου, και του κατ' εξουσιοδότηση Κανονισμού (ΕΕ) 2016/1052, καθώς και βάσει της σχετικής απόφασης της Έκτακτης Γενικής Συνέλευσης της 02/09/2020, ανακοινώνει ότι την 24/02/2022 προέβη σε αγορά 6.529 ιδίων μετοχών με μέση τιμή κτήσης 6,84 ευρώ ανά μετοχή και συνολική αξία συναλλαγής 44.647,20 ευρώ.

Συνολικά, η Εταιρεία κατέχει 2.902.853 ίδιες μετοχές που αντιστοιχούν στο 4,15% του μετοχικού κεφαλαίου.

From: ΣΩΛΗΝΟΥΡΓΕΙΑ ΤΖΙΡΑΚΙΑΝ Α.Ε.
Posted At: 24 February 2022 21:25
Conversation: Απάντηση σε επιστολή της Επιτροπής Κεφαλαιαγοράς
Posted To: DOLAnnouncements2

Subject: Απάντηση σε επιστολή της Επιτροπής Κεφαλαιαγοράς

Δείτε την ανακοίνωση.

[Απάντηση σε επιστολή της Επιτροπής Κεφαλαιαγοράς](#)

From: ΜΥΛΟΙ ΛΟΥΛΗ Α.Ε.
Posted At: 25 February 2022 09:00
Conversation: ΑΠΑΝΤΗΣΗ ΣΕ ΕΠΙΣΤΟΛΗ ΤΗΣ ΕΠΙΤΡΟΠΗΣ ΚΕΦΑΛΑΙΑΓΟΡΑΣ
Posted To: DOLAnnouncements2

Subject: ΑΠΑΝΤΗΣΗ ΣΕ ΕΠΙΣΤΟΛΗ ΤΗΣ ΕΠΙΤΡΟΠΗΣ ΚΕΦΑΛΑΙΑΓΟΡΑΣ

Κατόπιν του από 24/2/2022 ερωτήματος της Επιτροπής Κεφαλαιαγοράς, η εταιρεία **ΜΥΛΟΙ ΛΟΥΛΗ ΑΕ** ενημερώνει το επενδυτικό κοινό για τα ακόλουθα :

Όσον αφορά στις πωλήσεις προς τις εμπλεκόμενες χώρες, ο Όμιλος δεν έχει σημαντική έκθεση καθώς οι πωλήσεις της σε αυτές είναι αμελητέες.

Όσον αφορά στις αγορές σιτηρών από τις χώρες αυτές και ειδικότερα από την Ρωσία, κατά το προηγούμενο έτος αυτές αποτελούσαν το 17% της αξίας των συνολικών σιτηρών που άλεσε ο Όμιλος. Ο Όμιλος εισάγει πρώτες ύλες από αρκετές χώρες και έτσι έχει εναλλακτικές λύσεις σε περίπτωση που δεν είναι δυνατή η προμήθεια από τις εμπλεκόμενες χώρες.

Στην παρούσα χρονική στιγμή δεν είναι εφικτή η εκτίμηση της ενδεχόμενης επίπτωσης επί του κύκλου εργασιών, των αποτελεσμάτων και της οικονομικής θέσης του Ομίλου, καθότι δεν μπορούμε να προβλέψουμε ακόμη τα μεσοπρόθεσμα αποτελέσματα της σημερινής εμπλοκής.

Η εταιρεία παρακολουθεί διαρκώς τις εξελίξεις προκειμένου να λάβει τα κατάλληλα μέτρα για την ομαλή συνέχιση της δραστηριότητάς της.

From: SPACE HELLAS A.E.
Posted At: 25 February 2022 09:01
Conversation: ΑΝΑΚΟΙΝΩΣΗ ΑΠΟΚΤΗΣΗΣ ΙΔΙΩΝ ΜΕΤΟΧΩΝ
Posted To: DOLAnnouncements2

Subject: ΑΝΑΚΟΙΝΩΣΗ ΑΠΟΚΤΗΣΗΣ ΙΔΙΩΝ ΜΕΤΟΧΩΝ

Αγία Παρασκευή, 25 Φεβρουαρίου 2022

ΑΝΑΚΟΙΝΩΣΗ ΑΠΟΚΤΗΣΗΣ ΙΔΙΩΝ ΜΕΤΟΧΩΝ

Η εταιρεία «SPACE HELLAS ΑΝΩΝΥΜΗ ΕΤΑΙΡΕΙΑ ΣΥΣΤΗΜΑΤΑ ΚΑΙ ΥΠΗΡΕΣΙΕΣ ΤΗΛΕΠΙΚΟΙΝΩΝΙΩΝ, ΠΛΗΡΟΦΟΡΙΚΗΣ, ΑΣΦΑΛΕΙΑΣ-ΙΔΙΩΤΙΚΗ ΕΠΙΧΕΙΡΗΣΗ ΠΑΡΟΧΗΣ ΥΠΗΡΕΣΙΩΝ ΑΣΦΑΛΕΙΑΣ», ανακοινώνει – σύμφωνα με τον κανονισμό (ΕΕ) αριθ. 596/2014 του Ευρωπαϊκού Κοινοβουλίου και του Συμβουλίου της 16ης Απριλίου 2014 και τον κατ'εξουσιοδότηση Κανονισμό (ΕΕ) 2016/1052 της Επιτροπής της 8ης Μαρτίου 2016, το άρθρο 49 του Ν.4548/2018 και σε συνέχεια της από 18.06.2020 απόφασης της Τακτικής Γενικής Συνέλευσης (Θέμα 10ο) των μετόχων της και της σχετικής από 26.11.2020 απόφασης του Διοικητικού της Συμβουλίου – ότι στο πλαίσιο του Προγράμματος Απόκτησης Ιδίων Μετοχών, την 24^η Φεβρουαρίου 2022 προέβη, μέσω της Χρηματιστηριακής εταιρείας Merit Χρηματιστηριακή Α.Ε.Π.Ε.Υ., σε αγορά 524 ιδίων μετοχών, με μέση τιμή κτήσης 9,10183 EUR ανά μετοχή, συνολικής αξίας 4.769,36 EUR.

Μετά την εν λόγω συναλλαγή, η εταιρεία κατέχει 90.390 ίδιες μετοχές, ποσοστό 1,399978% του συνόλου των μετοχών της εταιρείας.

From: Ε.Υ.Α.Θ. Α.Ε.
Posted At: 25 February 2022 09:24
Conversation: Ανακοίνωση για την αύξηση του μετοχικού κεφαλαίου της θυγατρικής εταιρίας ΕΥΑΘ ΥΠΗΡΕΣΙΕΣ ΑΕ
Posted To: DOLAnnouncements2
Subject: Ανακοίνωση για την αύξηση του μετοχικού κεφαλαίου της θυγατρικής εταιρίας ΕΥΑΘ ΥΠΗΡΕΣΙΕΣ ΑΕ

Η ΕΥΑΘ Α.Ε. ενημερώνει το επενδυτικό κοινό και τους μετόχους της, ότι η Έκτακτη Αυτόκλητη Καθολική Γενική Συνέλευση της θυγατρικής εταιρίας **ΕΥΑΘ ΥΠΗΡΕΣΙΕΣ Α.Ε.**, της οποίας μοναδικός Μέτοχος είναι η ΕΥΑΘ ΑΕ, που κατέχει το 100% των 920.000 μετοχών της, ποσού τετρακοσίων εξήντα χιλιάδων € (460.000,00 €), αποφάσισε στις 11/02/2022 :

Την αύξηση του μετοχικού κεφαλαίου της ΕΥΑΘ ΥΠΗΡΕΣΙΕΣ ΑΕ, κατά το ποσό του ενός εκατομμυρίου € (1.000.000,00 €), με καταβολή μετρητών και με την έκδοση δύο εκατομμυρίων (2.000.000) νέων μετοχών ονομαστικής αξίας πενήντα λεπτών (0,50€), για την κάλυψη μεσοπρόθεσμων ταμειακών αναγκών και προκειμένου να υπάρχει ένα ταμειακό απόθεμα ασφαλείας.

Η αντίστοιχη τροποποίηση του άρθρου 5 του Καταστατικού της, διαμορφώνεται ως ακολούθως :

«Το μετοχικό κεφάλαιο της Εταιρίας ανέρχεται σε 1.460.000 Ευρώ (ένα εκατομμύριο τετρακόσιες εξήντα χιλιάδες Ευρώ), διαιρείται δε σε 2.920.000 (δύο εκατομμύρια εννιακόσιες είκοσι χιλιάδες) μετοχές, αξίας 0,50 Ευρώ (πενήντα λεπτά) η κάθε μία.»

From: ΔΕΗ Α.Ε.
Posted At: 25 February 2022 09:31
Conversation: Ανακοίνωση - Ρυθμιζόμενη πληροφορία
Posted To: DOLAnnouncements2

Subject: Ανακοίνωση - Ρυθμιζόμενη πληροφορία

Δείτε την ανακοίνωση

[Ανακοίνωση](#)

From: ΑΦΟΙ ΚΟΡΔΕΛΛΟΥ Α.Ε.Β.Ε.
Posted At: 25 February 2022 09:32
Conversation: Απάντηση σε Επιστολή της Επιτροπής Κεφαλαιαγοράς
Posted To: DOLAnnouncements2

Subject: Απάντηση σε Επιστολή της Επιτροπής Κεφαλαιαγοράς

ΑΠΑΝΤΗΣΗ ΣΕ ΕΠΙΣΤΟΛΗ ΤΗΣ ΕΠΙΤΡΟΠΗΣ ΚΕΦΑΛΑΙΑΓΟΡΑΣ

[Απάντηση σε Επιστολή της Επιτροπής Κεφαλαιαγοράς](#)

From: LAMDA DEVELOPMENT A.E.
Posted At: 25 February 2022 09:42
Conversation: Αγορά ιδίων μετοχών
Posted To: DOLAnnouncements2

Subject: Αγορά ιδίων μετοχών

Αγορά ιδίων μετοχών

[Αγορά ιδίων μετοχών](#)

From: ΜΥΤΙΛΗΝΑΙΟΣ Α.Ε.
Posted At: 25 February 2022 09:42
Conversation: Απόκτηση Ιδίων Μετοχών
Posted To: DOLAnnouncements2

Subject: Απόκτηση Ιδίων Μετοχών

Δείτε παρακάτω:

[Απόκτηση Ιδίων Μετοχών](#)

From: ΠΕΙΡΑΙΩΣ FINANCIAL HOLDINGS A.E.
Posted At: 25 February 2022 09:47
Conversation: Εταιρική Ανακοίνωση
Posted To: DOLAnnouncements2

Subject: Εταιρική Ανακοίνωση

Δείτε την ανακοίνωση.

[Ukraine PFH Announcement GR f](#)

From: ΙΚΤΙΝΟΣ ΕΛΛΑΣ Α.Ε.
Posted At: 25 February 2022 09:54
Conversation: Απάντηση σε επιστολή της Επιτροπής Κεφαλαιαγοράς
Posted To: DOLAnnouncements2

Subject: Απάντηση σε επιστολή της Επιτροπής Κεφαλαιαγοράς

Κατόπιν σχετικού ερωτήματος της Επιτροπής Κεφαλαιαγοράς σχετικά με την επίδραση των πρόσφατων εξελίξεων στην Ουκρανία - Ρωσία και με στόχο την ενημέρωση των επενδυτών, η εταιρία ΙΚΤΙΝΟΣ ΕΛΛΑΣ ΑΕ γνωστοποιεί ότι:

A) Το ύψος των εμπορικών συναλλαγών με την Ρωσία ανήλθε σε 240.421 ευρώ που αντιστοιχεί σε 0,73% του συνολικού τζίρου για το 2021, ενώ με την Ουκρανία δεν υπήρξαν εμπορικές συναλλαγές.

B) Για το 2022 οι προϋπολογισθέντες εμπορικές συναλλαγές με Ρωσία - Ουκρανία, είναι τέτοιες που δεν αναμένεται να έχουν ουσιαστική επίπτωση επί του κύκλου εργασιών, των αποτελεσμάτων και της οικονομικής θέσης της εταιρίας.

From: ΓΕΚ ΤΕΡΝΑ Α.Ε.
Posted At: 25 February 2022 09:54
Conversation: ΑΓΟΡΑ ΙΔΙΩΝ ΜΕΤΟΧΩΝ
Posted To: DOLAnnouncements2

Subject: ΑΓΟΡΑ ΙΔΙΩΝ ΜΕΤΟΧΩΝ

Η ΓΕΚ ΤΕΡΝΑ Α.Ε., κατ' εφαρμογή του Κανονισμού (ΕΕ) 596/2014 του Ευρωπαϊκού Κοινοβουλίου και του κατ' εξουσιοδότηση Κανονισμού (ΕΕ) 2016/1052 της Επιτροπής, γνωστοποιεί στο Επενδυτικό Κοινό ότι, σύμφωνα με το άρθρο 49 του Ν 4548/2018 όπως τροποποιήθηκε και ισχύει και σε εκτέλεση της από 8/7/2020 απόφασης της Τακτικής Γενικής Συνέλευσης των Μετόχων της Εταιρείας, προέβη την 24/02/2022, μέσω της θυγατρικής της εταιρείας ΤΕΡΝΑ Α.Ε., η οποία ενήργησε στο όνομά της αλλά για λογαριασμό της ΓΕΚ ΤΕΡΝΑ Α.Ε., σε αγορά 43.800 ιδίων μετοχών με μέση τιμή κτήσης 8,8307 ευρώ ανά μετοχή και συνολική αξία συναλλαγής 386.785,20 ευρώ.

From: ΣΙΔΜΑ ΜΕΤΑΛΛΟΥΡΓΙΚΗ ΑΕ
Posted At: 25 February 2022 09:57
Conversation: ΑΠΑΝΤΗΣΕΙΣ ΣΕ ΕΠΙΣΤΟΛΕΣ - ΕΡΩΤΗΜΑΤΑ ΤΟΥ Χ.Α./ΤΗΣ Ε.Κ.
Posted To: DOLAnnouncements2
Subject: ΑΠΑΝΤΗΣΕΙΣ ΣΕ ΕΠΙΣΤΟΛΕΣ - ΕΡΩΤΗΜΑΤΑ ΤΟΥ Χ.Α./ΤΗΣ Ε.Κ.

Παρασκευή, 25 Φεβρουαρίου 2022

Απάντηση σε επιτολή της Επιτροπής Κεφαλαιαγοράς

Σε συνέχεια της υπ αρ πρωτ. 478 / 24.02.2022 επιστολής της Επιτροπής Κεφαλαιαγοράς που μας κοινοποιήθηκε εντός της ίδιας ημέρας, σχετικά με τις επιπτώσεις των πρόσφατων εξελίξεων στην Ουκρανία και Ρωσία στις δραστηριότητες της εταιρείας, προβαίνουμε στην παρακάτω ενημέρωση του επενδυτικού κοινού:

Αναφορικά με το Οικονομικό έτος 2021:

- Το ποσοστό του κύκλου εργασιών που σχετιζόταν με πωλήσεις εισαγόμενων προϊόντων από την παραπάνω χώρες αφορούσε περί το 6,5% επί του συνόλου.
- Το ποσοστό των αγορών προϊόντων από την παραπάνω χώρες αφορούσε περί το 6,8% επί του συνόλου των εισαγωγών της εταιρείας.
- Τα στοιχεία του ενεργητικού της εταιρείας δεν έχουν κάποια έκθεση στις παραπάνω χώρες.

Η εταιρεία έχει μεγάλη διασπορά προμηθευτών από διάφορες χώρες ώστε να εξασφαλίζει την απρόσκοπτη συνέχεια στην εφοδιαστική της αλυσίδα. Ωστόσο αρκετοί από τους παραγωγούς χάλυβα, εξαρτώνται σε κάποιο μη αμελητέο βαθμό σε προμήθεια πρώτης ύλης από περιοχές της Ουκρανίας και Ρωσίας. Σε αυτή τη χρονική στιγμή είναι αδύνατος κάθε υπολογισμός της επίπτωσης των πρόσφατων εξελίξεων στην Ουκρανία και Ρωσία στις δραστηριότητες των προμηθευτών μας και επακόλουθα στις αντίστοιχες δραστηριότητες της εταιρείας.

Όσον αφορά στην εκτίμηση της Διοίκησης για τις έμμεσες επιδράσεις των πρόσφατων εξελίξεων στην Ουκρανία και Ρωσία, σε πιθανό σενάριο παρατεταμένης διένεξης, το κόστος ενέργειας στην ευρωζώνη και κατά συνέπεια στη χώρα μας θα αυξηθεί ωθώντας υψηλότερα τον πληθωρισμό. Παρά το γεγονός ότι η Ευρωπαϊκή Κεντρική Τράπεζα δεν σχεδίαζε άμεσα την αύξηση των επιτοκίων με στόχο την καταπολέμηση του πληθωρισμού, το πιθανότερο σενάριο θα είναι να ακολουθήσει συντομότερα τις ομόλογες κεντρικές τράπεζες της Αγγλίας και των Ηνωμένων πολιτειών.

Έμμεση επίδραση της αύξησης των επιτοκίων θα είναι η αύξηση του χρηματοοικονομικού κόστους της εταιρείας με αντίστοιχη αρνητική επίδραση στα αποτελέσματα της.

From: ΜΥΛΟΙ ΚΕΠΕΝΟΥ Α.Β.Ε.Ε.
Posted At: 25 February 2022 09:58
Conversation: ΑΠΑΝΤΗΣΗ ΣΕ ΕΠΙΣΤΟΛΗ ΤΗΣ ΕΠΙΤΡΟΠΗΣ ΚΕΦΑΛΑΙΑΓΟΡΑΣ
Posted To: DOLAnnouncements2

Subject: ΑΠΑΝΤΗΣΗ ΣΕ ΕΠΙΣΤΟΛΗ ΤΗΣ ΕΠΙΤΡΟΠΗΣ ΚΕΦΑΛΑΙΑΓΟΡΑΣ

ΕΤΑΙΡΙΚΗ ΑΝΑΚΟΙΝΩΣΗ

Η εταιρεία ΜΥΛΟΙ ΚΕΠΕΝΟΥ Α.Β.Ε.Ε. με αριθ. Γ.Ε.ΜΗ. 036116616000, σε συνέχεια επιστολής της Επιτροπής Κεφαλαιαγοράς με αριθμό πρωτοκόλλου 478/24.02.2022, αναφορικά με τις πρόσφατες εξελίξεις στην Ουκρανία και Ρωσία, ενημερώνει το επενδυτικό κοινό σχετικά με την επίδραση στις δραστηριότητές της από τις πρόσφατες εξελίξεις στην Ουκρανία και Ρωσία: α) Το ποσοστό της αξίας των αγορών σε πρώτες ύλες (σιτηρά) για τη χρήση 2021 από τις χώρες αυτές ανήλθε σε 33% της συνολικής αξίας αγορών σιτηρών β) Η Εταιρεία παρακολουθεί τις συνεχόμενες εξελίξεις σχετικά με την ένταση στην Ουκρανία και τη Ρωσία, ώστε να είναι σε θέση να αξιολογήσει ποιες θα είναι οι επιπτώσεις στις τιμές αγοράς, καθώς και στη ροή προμηθειών .

ΒΙ.ΠΕ ΠΑΤΡΩΝ 25.02.2022

[ΑΠΑΝΤΗΣΗ ΣΕ ΕΠΙΣΤΟΛΗ ΤΗΣ ΕΠΙΤΡΟΠΗΣ ΚΕΦΑΛΑΙΑΓΟΡΑΣ](#)

From: ΤΕΡΝΑ ΕΝΕΡΓΕΙΑΚΗ Α.Β.Ε.Τ.Ε.
Posted At: 25 February 2022 10:02
Conversation: ΑΓΟΡΑ ΙΔΙΩΝ ΜΕΤΟΧΩΝ
Posted To: DOLAnnouncements2

Subject: ΑΓΟΡΑ ΙΔΙΩΝ ΜΕΤΟΧΩΝ

Η ΤΕΡΝΑ ΕΝΕΡΓΕΙΑΚΗ ΑΒΕΤΕ κατ' εφαρμογή του Κανονισμού (ΕΕ) 596/2014 του Ευρωπαϊκού Κοινοβουλίου και του κατ' εξουσιοδότηση Κανονισμού (ΕΕ) 2016/1052 της Επιτροπής, γνωστοποιεί στο Επενδυτικό Κοινό ότι, σύμφωνα με το άρθρο 49 του Ν 4548/2018 όπως τροποποιήθηκε και ισχύει, προέβη την 24/02/2022, σε αγορά 19.800 ιδίων μετοχών με μέση τιμή κτήσης 12,3968 ευρώ ανά μετοχή και συνολική αξία συναλλαγής 245.457,00 ευρώ.

From: ΚΥΛΙΝΔΡΟΜΥΛΟΙ Κ. ΣΑΡΑΝΤΟΠΟΥΛΟΣ Α.Ε.
Posted At: 25 February 2022 10:03
Conversation: ΑΠΑΝΤΗΣΕΙΣ ΣΕ ΕΠΙΣΤΟΛΕΣ - ΕΡΩΤΗΜΑΤΑ ΤΟΥ Χ.Α./ΤΗΣ Ε.Κ.
Posted To: DOLAnnouncements2
Subject: ΑΠΑΝΤΗΣΕΙΣ ΣΕ ΕΠΙΣΤΟΛΕΣ - ΕΡΩΤΗΜΑΤΑ ΤΟΥ Χ.Α./ΤΗΣ Ε.Κ.

Η Εταιρεία ΚΥΛΙΝΔΡΟΜΥΛΟΙ Κ. ΣΑΡΑΝΤΟΠΟΥΛΟΣ Α.Ε., σε απάντηση σχετικού ερωτήματος της Επιτροπής Κεφαλαιαγοράς (επιστολή με αρ. πρωτ. 478/24.02.2022), ενημερώνει το Επενδυτικό Κοινό σχετικά με τις επιπτώσεις που έχουν στη δραστηριότητά της οι πρόσφατες εξελίξεις στη Ρωσία και την Ουκρανία.

Ο Όμιλος δεν πραγματοποιεί πωλήσεις στις χώρες αυτές.

Ο Όμιλος κατά τη χρήση 2021 και κατά τη χρήση 2020, προέβη σε αγορές σίτου (που αποτελεί την πρώτη ύλη για την Αλευροβιομηχανία) προέλευσης Ρωσίας και Ουκρανίας, μέσω τρίτων προμηθευτών. Οι αγορές αυτές, για τη χρήση 2021 αντιπροσωπεύουν περίπου το 32% της αξίας των συνολικών αγορών σίτου του Ομίλου, ενώ για τη χρήση 2020 το 29,5% αντίστοιχα.

Η Ρωσία και η Ουκρανία αποτελούν, ως γνωστόν, τον σιτοβολώνα της Ευρώπης. Η πολεμική σύγκρουση των δύο αυτών χωρών κατά την εκτίμηση της Διοίκησης, που στηρίζεται σε γνώμες διεθνών αναλυτών, θα επιφέρει διαταραχές στον εφοδιασμό των Ευρωπαϊκών (και όχι μόνο) χωρών με σιτάρι αυτής της προέλευσης, γεγονός που με τη σειρά του θα επηρεάσει το κόστος παραγωγής αλεύρου. Στην παρούσα φάση δεν είναι εφικτή η εκτίμηση της επίπτωσης της Ρωσο-Ουκρανικής σύγκρουσης στον Κύκλο Εργασιών, τα Αποτελέσματα και την Οικονομική Θέση της Εταιρείας και του Ομίλου.

Η Διοίκηση της Εταιρείας, παρακολουθώντας στενά τις σχετικές εξελίξεις και τα συνεπάγωγα προβλήματα προμήθειας σίτου, προσανατολίζεται στις λοιπές αγορές σίτου (στις οποίες ούτως ή άλλως έχει πρόσβαση) με γνώμονα την απρόσκοπτη τροφοδοσία της παραγωγικής της διαδικασίας και την κατά το δυνατόν συγκράτηση της αναπόφευκτης ανόδου του κόστους του τελικού προϊόντος.

Τέλος, η Διοίκηση της Εταιρείας επιθυμεί να υπενθυμίσει ότι στη διάρκεια της μακράς λειτουργίας της Αλευροβιομηχανίας της, (που ιδρύθηκε το 1912 στον Πειραιά ως ατομική επιχείρηση του Κωνσταντίνου Ι. Σαραντόπουλου) έχει βρεθεί αντιμέτωπη με πολλές και διάφορες έκρυθμες καταστάσεις, τις οποίες κατάφερε και ξεπέρασε προσαρμοζόμενη επιτυχώς.

From: MOTOP ΟΪΛ Α.Ε.
Posted At: 25 February 2022 10:46
Conversation: Ρυθμιζόμενη Πληροφορία: Αγορές Ιδίων Μετοχών (Απόφαση ΕΓΣ 17/6/2020)
Posted To: DOLAnnouncements2
Subject: Ρυθμιζόμενη Πληροφορία: Αγορές Ιδίων Μετοχών (Απόφαση ΕΓΣ 17/6/2020)

Η ΜΟΤΟΡ ΟΙΛ (ΕΛΛΑΣ) ΔΙΥΛΙΣΤΗΡΙΑ ΚΟΡΙΝΘΟΥ Α.Ε. ανακοινώνει ότι στις 24 Φεβρουαρίου 2022 προέβη σε αγορά 6.500 μετοχών της Εταιρείας συνολικής αξίας Ευρώ 89.870,00 (μέση τιμή κτήσης: Ευρώ 13,826 ανά μετοχή).

Ο συνολικός αριθμός ιδίων μετοχών που κατέχει η Εταιρεία ανέρχεται σε 693.548 που αντιστοιχεί σε ποσοστό 0,63% του μετοχικού της κεφαλαίου. Η μέση τιμή κτήσης των ιδίων μετοχών ανέρχεται σε Ευρώ 12,919 ανά μετοχή. Οι αγορές των ιδίων μετοχών της Εταιρείας πραγματοποιούνται μέσω του Μέλους του Χρηματιστηρίου Αθηνών ΠΕΙΡΑΙΩΣ ΑΕΠΕΥ.

Μαρούσι, 25 Φεβρουαρίου 2022

Το Διοικητικό Συμβούλιο

From: ELTON A.E.B.E.
Posted At: 25 February 2022 10:47
Conversation: ΑΠΑΝΤΗΣΕΙΣ ΣΕ ΕΠΙΣΤΟΛΕΣ - ΕΡΩΤΗΜΑΤΑ ΤΟΥ Χ.Α./ΤΗΣ Ε.Κ.
Posted To: DOLAnnouncements2

Subject: ΑΠΑΝΤΗΣΕΙΣ ΣΕ ΕΠΙΣΤΟΛΕΣ - ΕΡΩΤΗΜΑΤΑ ΤΟΥ Χ.Α./ΤΗΣ Ε.Κ.

ELTON Group – Ανακοίνωση σχετική με τις εξελίξεις στην Ουκρανία και απάντηση σε επιστολή της Επιτροπής Κεφαλαιαγοράς με αριθμ.πρωτ.478/24.02.2022

Όλοι μας στον Όμιλο ELTON παρακολουθούμε στενά τα εξελισσόμενα συγκλονιστικά γεγονότα που διαδραματίζονται στην Ουκρανία, βρισκόμενοι σε διαρκή επαφή με τους συναδέλφους μας στην θυγατρική μας εταιρεία Elton Corporation LLC με έδρα το Κίεβο.

Με άξονα την απόλυτη ασφάλεια των ανθρώπων της εταιρείας μας και των οικογενειών τους, έχουμε εκδώσει σχετικές οδηγίες ώστε να παραμείνουν σε ασφαλή μέρη, ενώ προχωρήσαμε στην αναστολή της λειτουργίας της θυγατρικής μας μέχρι να αποκατασταθεί η ασφάλεια και να επανέλθουν οι ρυθμοί της καθημερινής ζωής στην κανονικότητα.

Θέλουμε να ενημερώσουμε επιπλέον το επενδυτικό αλλά και το ευρύτερο κοινό, ότι η προσωρινή αυτή αναστολή της θυγατρικής του Ομίλου μας στην Ουκρανία, δεν αναμένουμε να επηρεάσει σημαντικά τον Όμιλο.

Η συμμετοχή της Ουκρανικής θυγατρικής στα οικονομικά μεγέθη του Ομίλου δεν εμπίπτει στα επίπεδα σημαντικότητας και ως εκ τούτου δεν επιφέρει ουσιώδη επίδραση σε αυτά, τόσο ως προς την οικονομική θέση (1,60% του Ομίλου), τον κύκλο εργασιών (2% του Ομίλου) όσο και στα αποτελέσματα (0,87% του Ομίλου). Επιπροσθέτως, τονίζεται ότι δεν υπάρχει σοβαρή έκθεση της θυγατρικής στην τοπική αγορά ενώ ο Όμιλος ως πάγια τακτική λαμβάνει τα απαραίτητα μέτρα εξασφάλισης και προστασίας της οικονομικής θέσης του.

Οι ευχές και οι προσευχές μας είναι κοντά στους συνεργάτες και πελάτες μας στην Ουκρανία, ελπίζοντας ο εφιάλτης αυτός να περάσει όσο πιο γρήγορα γίνεται και παραμένοντας έτοιμοι να παράσχουμε την οιαδήποτε αναγκαία στήριξη.

From: ΦΙΕΡΑΤΕΞ ΑΦΟΙ ΑΝΕΖΟΥΛΑΚΗ Α.Ε.
Posted At: 25 February 2022 12:31
Conversation: ΑΠΑΝΤΗΣΗ ΣΕ ΕΠΙΣΤΟΛΗ ΤΗΣ Ε.Κ.
Posted To: DOLAnnouncements2

Subject: ΑΠΑΝΤΗΣΗ ΣΕ ΕΠΙΣΤΟΛΗ ΤΗΣ Ε.Κ.

Δείτε την ανακοίνωση.

[25.02.2022_ΑΠΑΝΤΗΣΗ_ΣΕ_ΕΡΩΤΗΜΑ_ΕΚ](#)

From: ΕΥΡΩΠΑΪΚΗ ΠΙΣΤΗ Α.Ε.Γ.Α.
Posted At: 25 February 2022 13:09
Conversation: Γνωστοποιήσεως μεταβολής σημαντικού ποσοστού σε συμμόρφωση προς τη σχετική υποχρέωση που απορρέει από το ν. 3556/2007
Posted To: DOLAnnouncements2
Subject: Γνωστοποιήσεως μεταβολής σημαντικού ποσοστού σε συμμόρφωση προς τη σχετική υποχρέωση που απορρέει από το ν. 3556/2007

Η Εταιρία Ευρωπαϊκή Πίστη ΑΕΓΑ (η Εταιρία) σε εφαρμογή των διατάξεων του Ν. 3556/2007 και σύμφωνα με την από 16/02/2022 TR-1 γνωστοποίηση, που έλαβε την ως άνω ημερομηνία από την εταιρία Allianz S.E. με έδρα το Μόναχο Γερμανίας, ενημερώνει το επενδυτικό κοινό ότι στις 14/02/2022 έλαβε χώρα η ακόλουθη σημαντική μεταβολή στο ποσοστά συμμετοχής στο μετοχικό κεφάλαιο και στα δικαιώματα ψήφου επί των μετοχών της Εταιρίας:

Η εταιρία Allianz S.E., αγόρασε 2.504.091 κοινές ονομαστικές μετοχές μετά δικαιωμάτων ψήφου της Εταιρίας, άμεσης ιδιοκτησίας. Μετά την ως άνω μεταβίβαση το ποσοστό της άμεσης συμμετοχής της εταιρίας Allianz S.E. επί του συνόλου του μετοχικού κεφαλαίου και των δικαιωμάτων ψήφου της Εταιρίας ανήλθε από 0,000% σε 9,435%.

Σημειώνεται ότι στις 15/02/2022 η εταιρία Allianz S.E., αγόρασε επιπλέον 123.359 κοινές ονομαστικές μετοχές μετά δικαιωμάτων ψήφου της Εταιρίας, άμεσης ιδιοκτησίας.

Με βάση τις παραπάνω συναλλαγές, η εταιρία Allianz S.E., κατέχει πλέον 2.627.450 μετοχές που αντιστοιχούν σε 9,900% του συνόλου του μετοχικού κεφαλαίου και των δικαιωμάτων ψήφου της Εταιρίας.

From: ΓΕΝΙΚΗ ΕΜΠΟΡΙΟΥ & ΒΙΟΜΗΧΑΝΙΑΣ

Posted At: 25 February 2022 14:12

Conversation: ΑΝΑΚΟΙΝΩΣΗ ΡΥΘΜΙΖΟΜΕΝΗΣ ΠΛΗΡΟΦΟΡΙΑΣ ΤΟΥ Ν. 3556/2007: Γνωστοποίηση συναλλαγών

Posted To: DOLAnnouncements2

Subject: ΑΝΑΚΟΙΝΩΣΗ ΡΥΘΜΙΖΟΜΕΝΗΣ ΠΛΗΡΟΦΟΡΙΑΣ ΤΟΥ Ν. 3556/2007: Γνωστοποίηση συναλλαγών

Η εταιρία «ΓΕΝΙΚΗ ΕΜΠΟΡΙΟΥ & ΒΙΟΜΗΧΑΝΙΑΣ Α.Ε.», σύμφωνα με τις διατάξεις του Ν. 3556/2007 (άρθρα 3 (ιστ), (ββ) και 21), σε συνδυασμό με το άρθρο 11 της απόφασης 1/434/03.07.2007 της Επιτροπής Κεφαλαιαγοράς και το άρθρο 19 του Κανονισμού (ΕΕ) αριθ. 596/2014 του Ευρωπαϊκού Κοινοβουλίου και του Συμβουλίου της 16^{ης} Απριλίου 2014, ενημερώνει το επενδυτικό κοινό ότι η Κα **Μαυρουδή Παναγιώτα** του Δημητρίου, εκτελεστικό μέλος του Διοικητικού Συμβουλίου της εταιρείας (υπόχρεο πρόσωπο με βάση το άρθρο 19 του κανονισμού), ενημέρωσε την εταιρεία ότι κατά την συνεδρίαση του Χ.Α. της 24-02-2022 προέβη στην αγορά 1.105 ονομαστικών κοινών μετοχών της εταιρείας, συνολικής αξίας Ευρώ 1.271,72.

From: ΤΕΧΝΙΚΗ ΟΛΥΜΠΙΑΚΗ Α.Ε.
Posted At: 25 February 2022 16:03
Conversation: ΑΝΑΚΟΙΝΩΣΗ ΑΓΟΡΑΣ ΙΔΙΩΝ ΜΕΤΟΧΩΝ
Posted To: DOLAnnouncements2

Subject: ΑΝΑΚΟΙΝΩΣΗ ΑΓΟΡΑΣ ΙΔΙΩΝ ΜΕΤΟΧΩΝ

Δείτε την ανακοίνωση.

[2022.2.25_Τ.Ο. ΑΓΟΡΑ ΙΔΙΩΝ ΜΕΤΟΧΩΝ](#)

From: INFORM Π. ΛΥΚΟΣ Α.Ε. ΣΥΜΜΕΤΟΧΩΝ
Posted At: 25 February 2022 16:03
Conversation: Αγορά Ιδίων Μετοχών 18.02.2022-24.02.2022
Posted To: DOLAnnouncements2
Subject: Αγορά Ιδίων Μετοχών 18.02.2022-24.02.2022

Κορωπί, 25/02/2022

INFORM Π. ΛΥΚΟΣ Α.Ε. ΣΥΜΜΕΤΟΧΩΝ (Σύμβολο Χ.Α.: ΛΥΚ)

Η εταιρεία INFORM Π. ΛΥΚΟΣ Α.Ε. ΣΥΜΜΕΤΟΧΩΝ, σύμφωνα με τον Κανονισμό (ΕΕ) αριθ. 596/2014 του Ευρωπαϊκού Κοινοβουλίου και του Συμβουλίου της 16ης Απριλίου 2014 και τον κατ' εξουσιοδότηση Κανονισμό (ΕΕ) 2016/1052 της Επιτροπής της 8ης Μαρτίου 2016, καθώς και βάσει της σχετικής απόφασης της Τακτικής Γενικής Συνέλευσης της 18/06/2021, ανακοινώνει ότι την περίοδο 18/02/2022 - 24/02/2022, αγόρασε συνολικά 16.032 ίδιες μετοχές, ως ακολούθως:

Ημερομηνία	Αριθμός Μετοχών	Συνολικό Ποσό (€)	Μέση Τιμή (€)	Χαμηλότερη Τιμή (€)	Υψηλότερη Τιμή (€)
18/02/2022	3.000	5.085,00	1,6950	1,6900	1,7000
21/02/2022	3.124	5.344,58	1,7108	1,7000	1,7200
22/02/2022	3.211	5.459,65	1,7003	1,6900	1,7150
23/02/2022	3.330	5.797,35	1,7409	1,7300	1,7450
24/02/2022	3.367	5.686,23	1,6888	1,6750	1,6900
Σύνολο	16.032	27.372,81			

Μετά και τις προαναφερόμενες αγορές, η Εταιρεία κατέχει 218.759 ίδιες μετοχές, ποσοστό 1,06% του συνόλου των μετοχών της Εταιρείας.

ΠΛΗΡΟΦΟΡΙΕΣ: ΜΟΝΑΔΑ ΕΞΥΠΗΡΕΤΗΣΗΣ ΜΕΤΟΧΩΝ ΚΑΙ ΕΤΑΙΡΙΚΩΝ
ΑΝΑΚΟΙΝΩΣΕΩΝ

e-mail: ir@lykos.gr

[Αγορά Ιδίων Μετοχών 18.02.2022-24.02.2022](#)

From: I. ΜΠΟΥΤΑΡΗΣ & ΥΙΟΣ Α.Ε.
Posted At: 25 February 2022 16:24
Conversation: ΑΝΑΚΟΙΝΩΣΗ ΓΙΑ ΤΙΣ ΑΠΟΦΑΣΕΙΣ ΓΕΝΙΚΗΣ ΣΥΝΕΛΕΥΣΗΣ
Posted To: DOLAnnouncements2
Subject: ΑΝΑΚΟΙΝΩΣΗ ΓΙΑ ΤΙΣ ΑΠΟΦΑΣΕΙΣ ΓΕΝΙΚΗΣ ΣΥΝΕΛΕΥΣΗΣ

ΑΝΑΚΟΙΝΩΣΗ ΣΤΟ ΧΡΗΜΑΤΙΣΤΗΡΙΟ ΑΘΗΝΩΝ

Συνεδρίασε σήμερα, 25.02.2022, στις 10:00, η Τακτική Γενική Συνέλευση των Μετόχων της Ι. Μπουτάρης & Υιός Holding Α.Ε. στην έδρα της εταιρίας στη Στενήμαχο Νάουσας όπου είχε προσκληθεί νόμιμα και ενημερώνει το επενδυτικό κοινό.

Επί συνόλου 25.179.640 μετοχών και ψήφων παρίσταντο 12.233.594 μετοχές και ψήφοι, ήτοι το 48,59% του συνόλου των μετοχών και ψήφων και κατά συνέπεια υπήρχε η νόμιμη απαρτία. Κατά τη διάρκεια της Τακτικής Γενικής Συνέλευσης των Μετόχων συζητήθηκαν και ελήφθησαν ομόφωνα αποφάσεις επί του συνόλου των θεμάτων της ημερησίας διάταξης (εκτός των θεμάτων υπό στοιχ. 1γ, 2γ και 3γ που αφορούν στην υποβολή της Έκθεσης Πεπραγμένων της Επιτροπής Ελέγχου για τα έτη 2018, 2019 και 2020 αντίστοιχα, σύμφωνα με το άρθρο 44 του ν. 4449/2017, τα οποία συζητήθηκαν αλλά δεν τέθηκαν σε ψηφοφορία).

Συγκεκριμένα:

1α. Εγκρίθηκαν οι Ετήσιες και Ενοποιημένες Οικονομικές Καταστάσεις της **διαχειριστικής χρήσης 2018 (1.1.2018 - 31.12.2018)** καθώς και οι σχετικές εκθέσεις του Διοικητικού Συμβουλίου και των Ελεγκτών.

1β. Εγκρίθηκε, κατ' άρθρο 108 του ν. 4548/2018, η συνολική διαχείριση για την διαχειριστική χρήση του έτους 2018 και απαλλάχθηκαν τα μέλη του Διοικητικού Συμβουλίου και οι Ελεγκτές από κάθε ευθύνη αποζημίωσης για την αντίστοιχη διαχειριστική χρήση, σύμφωνα με το άρθρο 117 του ν. 4548/2018.

1δ. Εγκρίθηκαν οι αμοιβές των Μελών του Διοικητικού Συμβουλίου για την διαχειριστική χρήση του έτους 2018.

2α. Εγκρίθηκαν οι Ετήσιες και Ενοποιημένες Οικονομικές Καταστάσεις της **διαχειριστικής χρήσης 2019 (1.1.2019 – 31.12.2019)** καθώς και οι σχετικές εκθέσεις του Διοικητικού Συμβουλίου και των Ελεγκτών.

2β. Εγκρίθηκε, κατ' άρθρο 108 του ν. 4548/2018, η συνολική διαχείριση για την διαχειριστική χρήση του έτους 2019 και απαλλάχθηκαν τα μέλη του Διοικητικού Συμβουλίου και οι Ελεγκτές από κάθε ευθύνη αποζημίωσης για την αντίστοιχη διαχειριστική χρήση, σύμφωνα με το άρθρο 117 του ν. 4548/2018.

2δ. Εγκρίθηκαν οι αμοιβές των Μελών του Διοικητικού Συμβουλίου για την διαχειριστική χρήση του έτους 2019.

3α. Εγκρίθηκαν οι Ετήσιες και Ενοποιημένες Οικονομικές Καταστάσεις της **διαχειριστικής χρήσης 2020 (1.1.2020 – 31.12.2020)** καθώς και οι σχετικές εκθέσεις του Διοικητικού Συμβουλίου και των Ελεγκτών.

3β. Εγκρίθηκε, κατ' άρθρο 108 του ν. 4548/2018, η συνολική διαχείριση για την διαχειριστική χρήση του έτους 2020 και απαλλάχθηκαν τα μέλη του Διοικητικού Συμβουλίου και οι Ελεγκτές από κάθε ευθύνη αποζημίωσης για την αντίστοιχη διαχειριστική χρήση, σύμφωνα με το άρθρο 117 του ν. 4548/2018.

3δ. Εγκρίθηκαν οι αμοιβές των Μελών του Διοικητικού Συμβουλίου για την διαχειριστική χρήση του έτους 2020.

4. Εκλέχθηκε η ελεγκτική εταιρία RSM GREECE A.E. - Ορκωτοί Ελεγκτές Λογιστές και Σύμβουλοι Επιχειρήσεων, η οποία θα ορίσει τον τακτικό και αναπληρωματικό ελεγκτή, για τον έλεγχο των Οικονομικών Καταστάσεων και των ενοποιημένων Οικονομικών Καταστάσεων της χρήσης 2021 και εγκρίθηκε η αμοιβή τους.

5. Τα θέματα 1^ε, 2^ε, 3^ε της ημερήσιας διάταξης για τη συμμόρφωση σύμφωνα με τα προβλεπόμενα στη διάταξη του αρ. 119 ν. 4548/2018 για τις διαχειριστικές χρήσεις 2018, 2019, 2020 συζητήθηκαν από κοινού λόγω της ταυτότητας των θιγόμενων ζητημάτων και της ανάγκης ενιαίας αντιμετώπισης τους. Η Γενική Συνέλευση διαπιστώνει, με βάση την παρουσίαση των Οικονομικών Καταστάσεων, την ανάγκη συμμόρφωσης κατ' εφαρμογή του άρθρου 119 του ν. 4548/2018 την οποία κρίνει αναγκαία αποκλειομένου του σεναρίου λύσης της και εξουσιοδοτεί το Διοικητικό Συμβούλιο, στα πλαίσια των πρόσφατων συνεχιζόμενων διαπραγματεύσεων με τους επενδυτές και τους λοιπούς πιστωτές, να προχωρήσει, με κάθε πρόσφορο τρόπο, στις αναγκαίες ενέργειες για την αποκατάσταση και διόρθωση της κεφαλαιακής θέσης της εταιρίας.

Για την Εταιρία

Ι. ΜΠΟΥΤΑΡΗΣ & ΥΙΟΣ HOLDING A.E.

Το Διοικητικό Συμβούλιο

25/02/2022

Ομολογιακά Δάνεια Επιχειρήσεων – Οργανωμένη Αγορά (Μη Μετατρέψιμα)

Πλήθος Εισηγμένων Ομολογίων	Ονομαστική αξία	Τιμή έκδοσης	Σημερινό επιτόκιο	Ημερ. λήξης	Διάρκεια (έτη)	Σημείωση	Τοκομερίδιο		Μον. Διαπρα.	Ομόλογα Επιχειρήσεων	Δεδ. Τόκος	Αποδ./Λήξη	Κατωτ Τιμή	Ανωτ Τιμή	Τιμή κλεισ. Προηγ.	Κλείσιμο-ημ/νία	Όγκος	Αξία Συναλλαγών	Τελευταία εντολή					
							Κοινό	Προτιμησιακό											Τιμή	Αγορ./ Πώλ.	Ημερομηνία	λαχ έτους	Μεγ έτους	
300,000	1,000.00	1,000.00	2.30	14/12/2028	7	---	1	---	1	ΓΕΚ ΤΕΡΝΑ Α.Ε. (Μη μετατρέψιμο)	4.9194	3.2900	93.8989	95.2490	94.3490	91.3250	24/02/2022	6,000	5,690.45	93.1000	A	25/02/2022	91.3249	100.0000
320,000	1,000.00	1,000.00	3.40	21/07/2027	7	---	4	---	1	LAMDA DEVELOPMENT Α.Ε. (Μη μετατρέψιμο)	3.6833	3.5010	97.5001	99.8000	98.6486	98.4860	24/02/2022	309,000	305,962.37	96.2000	A	25/02/2022	97.5001	102.0000
200,000	1,000.00	1,000.00	2.10	27/10/2027	7	---	3	---	1	Ο.Π.Α.Π. Α.Ε. (Μη μετατρέψιμο)	7.2917	2.3300	98.4500	98.5000	98.5000	97.9500	24/02/2022	23,000	22,815.21	98.2000	A	25/02/2022	97.0100	101.7500
200,000	1,000.00	1,000.00	1.90	23/03/2028	7	---	2	---	1	ΜΟΤΟΡ ΟΪΛ ΔΙΥΛΙΣΤΗΡΙΑ ΚΟΡΙΝΘΟΥ ΑΕ (Μη μετατρέψιμο)	8.3917	2.4160	95.0000	97.5000	97.0000	94.5000	24/02/2022	29,000	28,104.59	96.0200	A	25/02/2022	94.5000	99.2000
100,000	1,000.00	1,000.00	2.70	25/05/2026	5	---	2	---	1	COSTAMARE PARTICIPATIONS PLC (Μη μετατρέψιμο)	7.2000	3.7550	95.8000	96.0000	95.8000	95.3070	24/02/2022	23,000	22,219.60	95.3000	A	25/02/2022	95.3065	102.0000
300,000	1,000.00	1,000.00	2.30	20/07/2028	7	---	2	---	1	ΠΡΟΝΤΕΑ ΑΕΕΑΠ (Μη μετατρέψιμο)	2.5556	3.5350	90.0000	93.5000	93.2163	91.5650	24/02/2022	29,000	26,633.04	91.8000	A	25/02/2022	91.5650	98.1000
150,000	1,000.00	1,000.00	2.65	22/10/2026	5	---	1	---	1	CRPLP SHIPPING HOLDINGS PLC (Μη μετατρέψιμο)	9.5694	3.2580	95.0000	97.3899	97.3899	96.1460	24/02/2022	14,000	13,601.27	94.6010	A	25/02/2022	96.1463	100.0000
500,000	1,000.00	1,000.00	2.75	03/07/2027	7	---	4	---	1	ΓΕΚ ΤΕΡΝΑ Α.Ε. (Μη μετατρέψιμο)	4.3542	3.6050	95.0000	95.4500	95.3680	94.9000	24/02/2022	10,000	9,580.34	94.5500	A	25/02/2022	94.5000	99.0000
120,000	1,000.00	1,000.00	2.65	06/12/2028	7	---	1	---	1	ΝΟΒΑΛ ΠΡΟΠΕΡΤΥ ΑΕΕΑΠ (Μη μετατρέψιμο)	6.2569	3.1620	96.9998	96.9998	96.9998	94.5000	23/02/2022	1,000	976.25	95.0000	A	25/02/2022	94.5003	100.0000
175,000	1,000.00	1,000.00	3.40	26/07/2024	5	---	6	---	1	ΑΤΤΙΣΑ Α.Ε. ΣΥΜΜΕΤΟΧΩΝ (Μη μετατρέψιμο)	3.2111	4.0980	96.5000	98.1500	97.6306	96.5000	24/02/2022	137,000	134,193.81	96.5207	A	25/02/2022	96.5000	99.4500
100,000	1,000.00	1,000.00	2.95	11/02/2027	5	---	1	---	1	SAFE BULKERS PARTICIPATIONS PLC (Μη μετατρέψιμο)	1.4750	4.1490	---	---	---	94.9860	24/02/2022	---	---	95.0000	A	25/02/2022	94.5000	99.9990
200,000	1,000.00	1,000.00	3.60	12/03/2026	7	---	6	---	1	ΑΕΡΟΠΟΡΙΑ ΑΙΓΑΙΟΥ Α.Ε. (Μη μετατρέψιμο)	16.9000	3.5010	99.0000	99.0000	99.0000	98.4010	24/02/2022	2,000	2,013.80	99.0000	A	25/02/2022	97.8982	101.3000
150,000	1,000.00	1,000.00	2.60	22/10/2026	7	---	5	---	1	ΤΕΡΝΑ ΕΝΕΡΓΕΙΑΚΗ Μ.Α.Ε.Χ. (Μη μετατρέψιμο)	9.3889	3.2960	---	---	---	96.3220	24/02/2022	---	---	95.2200	A	25/02/2022	96.0000	99.9900
100,000	1,000.00	1,000.00	2.80	25/01/2027	5	---	1	---	1	PREMIA Α.Ε. (Μη μετατρέψιμο)	2.7222	4.1200	---	---	---	94.5000	24/02/2022	---	---	94.5000	A	25/02/2022	94.5000	99.5000
120,000	1,000.00	1,000.00	3.95	04/04/2025	7	---	8	---	1	ΓΕΚ ΤΕΡΝΑ Α.Ε. (Μη μετατρέψιμο)	16.2389	2.9470	---	---	---	101.5640	24/02/2022	---	---	101.2500	A	25/02/2022	101.4516	103.2000
90,000	1,000.00	1,000.00	3.00	11/05/2023	5	---	8	---	1	CORAL Α.Ε. (Μη μετατρέψιμο)	9.1667	2.8380	---	---	---	99.8040	24/02/2022	---	---	100.1000	A	25/02/2022	99.8036	102.0000
20,148	1,000.00	1,000.00	4.95	26/06/2023	5	---	8	---	1	B&F Α.Β.Ε.Ε. ΕΝΔΥΜΑΤΩΝ (Μη μετατρέψιμο)	8.8000	3.5250	100.0000	101.0000	101.0000	100.5930	24/02/2022	116,000	117,139.20	98.0012	A	25/02/2022	99.7300	101.0000
250,000	1,000.00	1,000.00	2.45	16/11/2028	7	---	1	---	1	ΕΛΒΑΛΧΑΛΚΟΡ Α.Ε. (Μη μετατρέψιμο)	7.1458	2.7800	98.0000	98.0000	98.0000	96.4980	24/02/2022	20,000	19,742.92	97.2000	A	25/02/2022	95.5001	100.2900

Σημειώσεις Εταιρικών Ομολόγων

Ο Όγκος Συναλλαγών υπολογίζεται ως (Τεμάχια) * (Ονομαστική Τιμή). Η Αξία Συναλλαγών υπολογίζεται ως (Τεμάχια) * (Ονομαστική Τιμή) * (Τιμή %) + (Δεδουλευμένοι Τόκοι).

Οι τιμές συναλλαγών των ομολόγων υπολογίζονται ως ποσοστό επί τοις εκατό (%) της ονομαστικής τους τιμής.

Όλα τα ομόλογα έχουν Ονομαστική Αξία εκπεφρασμένη σε Ευρώ (εκτός εάν σημειώνεται διαφορετικά).

Ομόλογα Ελληνικού Δημοσίου

Πλήθος Εισηγμ. Ομολογιών	Ονομ. αξία	Σημερινό επιτόκιο	Υπολογισμός Δεδουλευμένων	Ημερ/νία Λήξης [1]	Διάρκεια (έτη)	Σημείωση	Ημερομηνία Πληρ.	Αξία τρέχοντος	Μον. Διασπ.	Ομόλογα Ελληνικού Δημοσίου	Κατωτ Τιμή	Ανωτ Τιμή	Τιμή κλεισ.	Προηγ. Κλείσιμο-ημ/νία	Όγκος	Αξία Συναλλαγών	Τελευταία εντολή Αγορ./ Πώλ. Ημερομηνία
3,000,000	1,000.00	4.38	Πργμ/Πργμ	01/08/2022	5	---	01/08	4.38	1	ΟΕΔ-ΣΤΘ-010822-05Χ-4,375-1,000	---	---	---	---	---	1.0000	A 28/11/2018
4,500,000	1,000.00	1.88	Πργμ/Πργμ	04/02/2035	15	---	04/02	1.88	1	ΟΕΔ-ΣΤΘ-040235-15Χ-1,875-1,000	---	---	---	---	---	---	---
2,500,000	1,000.00	3.45	Πργμ/Πργμ	02/04/2024	5	---	02/04	3.45	1	ΟΕΔ-ΣΤΘ-020424-05Χ-3,450-1,000	---	---	---	---	---	---	---
6,000,000	1,000.00	0.75	Πργμ/Πργμ	18/06/2031	10	---	18/06	0.75	1	ΟΕΔ-ΣΤΘ-180631-10Χ-0,750-1,000	---	---	---	---	---	---	---
4,355,990,324	1.00	3.50	Πργμ/Πργμ	30/01/2023	5	---	01/02 - 31/01	3.50	1	ΟΕΔ-ΣΤΘ-300123-05Χ-3,500-1,00	---	---	---	94.5720 13/07/2018	---	1.0000	A 28/11/2018
5,962,747,327	1.00	3.75	Πργμ/Πργμ	30/01/2028	10	---	/02 - 01/02 - 31/	3.75	1	ΟΕΔ-ΣΤΘ-300128-10Χ-3,750-1,00	---	---	---	85.4610 13/07/2018	---	1.0000	A 28/11/2018
6,567,309,386	1.00	3.90	Πργμ/Πργμ	30/01/2033	15	---	/02 - 01/02 - 31/	3.90	1	ΟΕΔ-ΣΤΘ-300133-15Χ-3,900-1,00	---	---	---	78.6730 13/07/2018	---	1.0000	A 28/11/2018
5,222,848,349	1.00	4.00	Πργμ/Πργμ	30/01/2037	19	---	/02 - 01/02 - 31/	4.00	1	ΟΕΔ-ΣΤΘ-300137-19Χ-4,000-1,00	---	---	---	77.0370 13/07/2018	---	1.0000	A 28/11/2018
5,126,770,669	1.00	4.20	Πργμ/Πργμ	30/01/2042	24	---	/02 - 01/02 - 31/	4.20	1	ΟΕΔ-ΣΤΘ-300142-24Χ-4,200-1,00	---	---	---	77.7640 13/07/2018	---	1.0000	A 28/11/2018
119,550,565	1.00	4.30	Πργμ/Πργμ	24/02/2023	11	---	24/02	4.30	1	ΟΕΔ-ΣΤΘ-240223-11Χ-2,000-1,00	---	---	---	10.0000 22/06/2015	---	10.0000	A 11/07/2019
48,794,718	1.00	4.30	Πργμ/Πργμ	24/02/2024	12	---	24/02	4.30	1	ΟΕΔ-ΣΤΘ-240224-12Χ-2,000-1,00	---	---	---	10.0000 22/06/2015	---	---	---
40,248,141	1.00	4.30	Πργμ/Πργμ	24/02/2025	13	---	24/02	4.30	1	ΟΕΔ-ΣΤΘ-240225-13Χ-2,000-1,00	---	---	---	10.0000 22/06/2015	---	---	---
59,586,043	1.00	4.30	Πργμ/Πργμ	24/02/2026	14	---	24/02	4.30	1	ΟΕΔ-ΣΤΘ-240226-14Χ-2,000-1,00	---	---	---	10.0000 22/06/2015	---	---	---
41,118,344	1.00	4.30	Πργμ/Πργμ	24/02/2027	15	---	24/02	4.30	1	ΟΕΔ-ΣΤΘ-240227-15Χ-2,000-1,00	---	---	---	10.0000 22/06/2015	---	---	---
45,137,734	1.00	4.30	Πργμ/Πργμ	24/02/2028	16	---	24/02	4.30	1	ΟΕΔ-ΣΤΘ-240228-16Χ-2,000-1,00	---	---	---	10.0000 22/06/2015	---	---	---
61,768,888	1.00	4.30	Πργμ/Πργμ	24/02/2029	17	---	24/02	4.30	1	ΟΕΔ-ΣΤΘ-240229-17Χ-2,000-1,00	---	---	---	10.0000 22/06/2015	---	---	---
54,567,744	1.00	4.30	Πργμ/Πργμ	24/02/2030	18	---	24/02	4.30	1	ΟΕΔ-ΣΤΘ-240230-18Χ-2,000-1,00	---	---	---	10.0000 22/06/2015	---	---	---
37,541,515	1.00	4.30	Πργμ/Πργμ	24/02/2031	19	---	24/02	4.30	1	ΟΕΔ-ΣΤΘ-240231-19Χ-2,000-1,00	---	---	---	10.0000 22/06/2015	---	---	---
37,558,317	1.00	4.30	Πργμ/Πργμ	24/02/2032	20	---	24/02	4.30	1	ΟΕΔ-ΣΤΘ-240232-20Χ-2,000-1,00	---	---	---	10.0000 22/06/2015	---	---	---
37,473,732	1.00	4.30	Πργμ/Πργμ	24/02/2033	21	---	24/02	4.30	1	ΟΕΔ-ΣΤΘ-240233-21Χ-2,000-1,00	---	---	---	10.0000 22/06/2015	---	---	---
33,888,293	1.00	4.30	Πργμ/Πργμ	24/02/2034	22	---	24/02	4.30	1	ΟΕΔ-ΣΤΘ-240234-22Χ-2,000-1,00	---	---	---	10.0000 22/06/2015	---	---	---
35,177,800	1.00	4.30	Πργμ/Πργμ	24/02/2035	23	---	24/02	4.30	1	ΟΕΔ-ΣΤΘ-240235-23Χ-2,000-1,00	---	---	---	10.0000 22/06/2015	---	---	---
35,547,268	1.00	4.30	Πργμ/Πργμ	24/02/2036	24	---	24/02	4.30	1	ΟΕΔ-ΣΤΘ-240236-24Χ-2,000-1,00	---	---	---	10.0000 22/06/2015	---	---	---
40,246,306	1.00	4.30	Πργμ/Πργμ	24/02/2037	25	---	24/02	4.30	1	ΟΕΔ-ΣΤΘ-240237-25Χ-2,000-1,00	---	---	---	10.0000 22/06/2015	---	---	---
37,643,952	1.00	4.30	Πργμ/Πργμ	24/02/2038	26	---	24/02	4.30	1	ΟΕΔ-ΣΤΘ-240238-26Χ-2,000-1,00	---	---	---	10.0000 22/06/2015	---	---	---
36,977,100	1.00	4.30	Πργμ/Πργμ	24/02/2039	27	---	24/02	4.30	1	ΟΕΔ-ΣΤΘ-240239-27Χ-2,000-1,00	---	---	---	10.0000 22/06/2015	---	---	---
41,615,000	1.00	4.30	Πργμ/Πργμ	24/02/2040	28	---	24/02	4.30	1	ΟΕΔ-ΣΤΘ-240240-28Χ-2,000-1,00	---	---	---	10.0000 22/06/2015	---	---	---
42,227,208	1.00	4.30	Πργμ/Πργμ	24/02/2041	29	---	24/02	4.30	1	ΟΕΔ-ΣΤΘ-240241-29Χ-2,000-1,00	---	---	---	10.0000 22/06/2015	---	---	---
68,288,487	1.00	4.30	Πργμ/Πργμ	24/02/2042	30	---	24/02	4.30	1	ΟΕΔ-ΣΤΘ-240242-30Χ-2,000-1,00	---	---	---	10.0000 22/06/2015	---	---	---
4,000,000	1,000.00	3.88	Πργμ/Πργμ	12/03/2029	10	---	12/03	3.88	1	ΟΕΔ-ΣΤΘ-120329-10Χ-3,875-1,0000	---	---	---	---	---	100.0000	A 15/10/2019
4,500,000	1,000.00	0.00	Πργμ/Πργμ	12/02/2026	5	---	12/02	0.00	1	ΟΕΔ-ΣΤΘ-120226-05Χ-0,000-1,000	---	---	---	---	---	---	---
3,000,000	1,000.00	3.38	Πργμ/Πργμ	15/02/2025	7	---	15/02	3.38	1	ΟΕΔ-ΣΤΘ-150225-07Χ-3,375-1,000	---	---	---	---	---	---	---
250,250	1,000.00	2.90	Πργμ/Πργμ	20/03/2023	4	---	20/03	2.90	1	ΟΕΔ-ΣΤΘ-200323-04Χ-2,900-1,000	---	---	---	---	---	---	---
964,000	1,000.00	3.25	Πργμ/Πργμ	20/03/2025	6	---	20/03	3.25	1	ΟΕΔ-ΣΤΘ-200325-06Χ-3,250-1,000	---	---	---	---	---	---	---

Σημειώσεις Ομολόγων Ελλ. Δημοσίου

Ο Όγκος Συναλλαγών υπολογίζεται ως (Τεμάχια) * (Ονομαστική Τιμή). Η Αξία Συναλλαγών υπολογίζεται ως (Τεμάχια) * (Ονομαστική Τιμή) * (Τιμή %) + (Δεδουλευμένοι Τόκοι)

Η Αξία του τρέχοντος τοκομεριδίου για τις εκδόσεις Ονομαστικής Αξίας 0,01 ευρώ, αναφέρεται σε Ονομαστική Αξία 100 ευρώ.

FLR (= Floating Interest Rate) Ομόλογο Μεταβλητού Επιτοκίου.

[1] - Η Ημερομηνία Λήξης της τοκοφόρου περιόδου και η Ημερομηνία Πληρωμής του τοκομεριδίου.

Ομόλογα Ελληνικού Δημοσίου

Πλήθος Εισηγμ. Ομολογιών	Ονομ. αξία	Σημερινό επιτόκιο	Υπολογισμός Δεδουλευμένων	Ημερ/νία Λήξης [1]	Διάρκεια (έτη)	Σημείωση	Ημερομηνία Πληρ.	Αξία τρέχοντος	Μον. Διαπρ.	Ομόλογα Ελληνικού Δημοσίου	Κατωτ Τιμή	Ανωτ Τιμή	Τιμή κλεισ.	Προηγ. Κλείσιμο-ημ/νία	Όγκος	Αξία Συναλλαγών	Τελευταία εντολή Αγορ./ Πώλ. Ημερομηνία
2,100,000	1,000.00	3.55	Πργμ/Πργμ	20/03/2026	7	---	20/03	3.55	1	ΟΕΔ-ΣΤΘ-200326-07Χ-3,550-1,000	---	---	---	---	---	---	---
40,000	1,000.00	0.11	FLR Πργμ/360	16/09/2022	1	---	16/03 - 16/09	---	1	ΟΕΔ-ΚΥΜ-160922-01Χ-0,108-1,000	---	---	---	---	---	---	---
5,500,000	1,000.00	1.50	Πργμ/Πργμ	18/06/2030	10	---	18/06	1.50	1	ΟΕΔ-ΣΤΘ-180630-10Χ-1,500-1,000	---	---	---	---	---	---	---
5,364,250	1,000.00	3.25	Πργμ/Πργμ	20/03/2050	30	---	20/03	3.25	1	ΟΕΔ-ΣΤΘ-200350-30Χ-3,250-1,000	---	---	---	---	---	---	---
2,424,361	1,000.00	2.00	Πργμ/Πργμ	22/04/2027	7	---	22/04	2.00	1	ΟΕΔ-ΣΤΘ-220427-07Χ-2,000-1,000	---	---	---	---	---	---	99.9000 A 22/04/2020
2,500,000	1,000.00	1.88	Πργμ/Πργμ	23/07/2026	7	---	23/07	1.88	1	ΟΕΔ-ΣΤΘ-230726-07Χ-1,875-1,000	---	---	---	---	---	---	---
3,500,000	1,000.00	1.88	Πργμ/Πργμ	24/01/2052	30	---	24/01	1.88	1	ΟΕΔ-ΣΤΘ-240152-30Χ-1,875-1,000	---	---	---	---	---	---	---
3,000,000	1,000.00	1.75	Πργμ/Πργμ	26/01/2032	10	---	18/06	1.75	1	ΟΕΔ-ΣΤΘ-180632-10Χ-1,750-1,000	---	---	---	---	---	---	---

Σημειώσεις Ομολόγων Ελλ. Δημοσίου

Ο Όγκος Συναλλαγών υπολογίζεται ως (Τεμάχια) * (Ονομαστική Τιμή). Η Αξία Συναλλαγών υπολογίζεται ως (Τεμάχια) * (Ονομαστική Τιμή) * (Τιμή %) + (Δεδουλευμένοι Τόκοι)

Η Αξία του τρέχοντος τοκομεριδίου για τις εκδόσεις Ονομαστικής Αξίας 0,01 ευρώ, αναφέρεται σε Ονομαστική Αξία 100 ευρώ.

FLR (= Floating Interest Rate) Ομόλογο Μεταβλητού Επιτοκίου.

[1] - Η Ημερομηνία Λήξης της τοκοφόρου περιόδου και η Ημερομηνία Πληρωμής του τοκομεριδίου.

Έντοκα Γραμμάτια & Zero Coupon Ομόλογα Ελληνικού Δημοσίου

Ημερ/ία	Διάρκειας 13 εβδομάδων									Διάρκειας 26 εβδομάδων									Διάρκειας 52 εβδομάδων									
	Ημερ/ία Λήξης	Αρχικό Επιτόκιο	Πλήθος Εισηγμένων	Όνομ/κή αξία	Τιμή έκδοσης	Τελευταία Τιμή	Συναλλαγή Ημερομηνία	Όγκος Συναλλαγών	Σημ.	Ημερ/ία Λήξης	Αρχικό Επιτόκιο	Πλήθος Εισηγμένων	Όνομ/κή αξία	Τιμή έκδοσης	Τελευταία Τιμή	Συναλλαγή Ημερομηνία	Όγκος Συναλλαγών	Σημ.	Ημερ/ία Λήξης	Αρχικό Επιτόκιο	Πλήθος Εισηγμένων	Όνομ/κή αξία	Τιμή έκδοσης	Τελευταία Τιμή	Συναλλαγή Ημερομηνία	Όγκος Συναλλαγών	Σημ.	
12/03/2021	---	---	---	---	---	---	---	---	---	---	---	---	---	---	---	---	---	---	---	---	---	---	---	---	---	---	---	---
11/06/2021	---	---	---	---	---	---	---	---	---	---	---	---	---	---	---	---	---	---	---	---	---	---	---	---	---	---	---	---
10/09/2021	---	---	---	---	---	---	---	---	---	---	---	---	---	---	---	---	---	---	---	---	---	---	---	---	---	---	---	---
10/12/2021	---	---	---	---	---	---	---	---	---	---	---	---	---	---	---	---	---	---	---	---	---	---	---	---	---	---	---	---
	---	---	---	---	---	---	---	---	---	---	---	---	---	---	---	---	---	---	---	---	---	---	---	---	---	---	---	---
	---	---	---	---	---	---	---	---	---	---	---	---	---	---	---	---	---	---	---	---	---	---	---	---	---	---	---	---
	---	---	---	---	---	---	---	---	---	---	---	---	---	---	---	---	---	---	---	---	---	---	---	---	---	---	---	---
	---	---	---	---	---	---	---	---	---	---	---	---	---	---	---	---	---	---	---	---	---	---	---	---	---	---	---	---
	---	---	---	---	---	---	---	---	---	---	---	---	---	---	---	---	---	---	---	---	---	---	---	---	---	---	---	---

Ημερήσιο Δελτίο Τιμών

Έτος: 143 Αύξων Αριθμός Συνεδρίασης: 39

Ενότητα 5: Ομόλογα Ελληνικού Δημοσίου Διαπραγματεύσιμα με τη Μέθοδο Εκφώνησης - Αντιφώνησης

Παρασκευή, 25 Φεβρουαρίου, 2022

Ομόλογα σε Κυκλοφορία	Νόμισμα / Ελάχιστη διαπραγ.	Ημερομηνία Πληρ.	Αξία τρέχοντος τοκομεριδίου	Σημείωση	Τοκομερίδιο	Μονάδα διαπίσης	Ημερ/νία Έκδοσης	Διάρκεια (έτη)	Σημερινό επιτόκιο	Υ.Δ.Τ σε ημέρες	Ομόλογα	Τελευταία τιμή προηγ.	Τελευτ. Τιμή	Εκφ. τοις μετρητοίς (€)	Συναλλαγές σε τμχ	Ελάχιστο ζωής	Μέγιστο ζωής		
Νομικών Προσώπων και Εταιρειών σε Συνάλλαγμα και Ευρο																			
0	GBP / 10	01/12	0.25	---	65	1	01/12/1928	100	2.5	360	Ε.Κ.Τ.Ε.	---	---	---	---	---	---		
103,746	GBP / 10	01/12	0.25	---	63	1	01/12/1930	98	2.5	360	Ε.Κ.Τ.Ε. σειρά	2.27	05/02/1996	2.27	Π	05/02/1996	---	2.27	2.27

Σημειώσεις Ομολόγων Ελλ. Δημοσίου

Υ.Δ.Τ: Υπολογισμός Δεδουλευμένων Τόκων.

FLR (= Floating Interest Rate) Ομόλογο Μεταβλητού Επιτοκίου.

Η ελάχιστη διαπραγματεύσιμη Ονομαστική Αξία για όλους τους Άυλους Τίτλους του Δημοσίου είναι τα 100 Ευρώ.

(μφρ-0)

Πίνακας Μελών Χρηματιστηρίου Αθηνών και Μελών ΕΤ.ΕΚ.

Επωνυμία	Διεύθυνση	Τηλέφωνο	Φαξ	Αγορά Μετοχών			Αγορά Παραγώγων		Μέλη ΕΤ.ΕΚ.	
				Μέλος Αγοράς	Μέλος εξ Αποστάσεως	Ειδικός Διαπρήτης	Διαπρήτης	Ειδικός Διαπρήτης	Γενικό Εκκαθ/στικό	Άμεσο Εκκαθ/στικό
AEONIC SECURITIES C.I.F. P.L.C.	ΛΑΪΟΥ 6, ΓΡ. 301B, ANNA COURT ,	35725337600		a	a					
ARGUS STOCKBROKERS LTD	25 ΛΕΩΦΟΡΟΣ ΔΗΜΟΣΘΕΝΗ ΣΕΒΕΡΗ 25 ,	0035722717000		a	a		a			
ATLANTIC SECURITIES LTD	ΠΡΟΔΡΟΜΟΥ 37 37,	0035722445400		a	a					
ΑΧΟΝ ΧΡΗΜΑΤΙΣΤΗΡΙΑΚΗ Α.Ε.Π.Ε.Υ.	ΣΤΑΔΙΟΥ 48 48, ΑΘΗΝΑ	2103363800		a			a			
ΒΕΤΑ ΧΡΗΜΑΤΙΣΤΗΡΙΑΚΗ Α.Ε.Π.Ε.Υ.	Λ.ΑΛΕΞΑΝΔΡΑΣ 29 29 , ΑΘΗΝΑ	2106478930		a		a	a			a
BNP PARIBAS SECURITIES SERVICES	ΛΑΜΨΑΚΟΥ 2 2, ΑΘΗΝΑ	2107468500							a	
BOFA SECURITIES EUROPE SA	112 AVENUE KL?BER 75116 ,	+33 153655555		a	a					
CAPITAL ΑΧΕΠΕΥ	ΜΗΤΡΟΠΟΛΕΩΣ 58 58, ΑΘΗΝΑ	2103369700		a			a			
CFS ΧΡΗΜΑΤΙΣΤΗΡΙΑΚΗ Α.Ε.Π.Ε.Υ.	ΠΑΠΑΡΡΗΓΟΠΟΥΛΟΥ 3 3, ΑΘΗΝΑ	2103360800		a						
CITIGROUP GLOBAL MARKETS EUROPE AG	REUTERWEG 16 FRANKFURT 16,	+49 691366-0		a	a					
CITIGROUP GLOBAL MARKETS LIMITED	33 CANADA SQUARE -CANARY WHARF 1,	+44 02079864000		a						
CREDIT SUISSE BANK (EUROPE), S.A.	CALLE AYALA 42, 3A PLANTA-B MADRID ,	+34917916000		a	a					
CREDIT SUISSE SECURITIES (EUROPE) LIMITED	ONE CABOT SQUARE 1 , LONDON	+44 2078888888		a						
DEUTSCHE BANK AG	GREAT WINCHESTER STREET 1 , LONDON	+44 20 754 54209	00441133361437		a					
EUROBANK EQUITIES Α.Ε.Π.Ε.Υ.	ΦΙΛΕΛΛΗΝΩΝ 10 & ΞΕΝΟΦΩΝΤΟΣ 13 , ΑΘΗΝΑ	2103720425		a		a	a			a
EUROCORP Α.Ε.Π.Ε.Υ.	ΠΛ.ΦΙΛΙΚΗΣ ΕΤΑΙΡΕΙΑΣ 14 14, ΑΘΗΝΑ	2107263600		a			a			a
EUROTRUST ΧΡΗΜΑΤΙΣΤΗΡΙΑΚΗ Α.Ε.Π.Ε.Υ.	ΣΕΒΑΣΤΟΥΠΟΛΕΩΣ 113 113, ΑΘΗΝΑ	2103363100		a						
EUROXX ΧΡΗΜΑΤΙΣΤΗΡΙΑΚΗ Α.Ε.Π.Ε.Υ.	ΠΑΛΛΑΙΟΛΟΓΟΥ 7, ΧΑΛΑΝΔΡΙ	+30 2106879400	210-6879401	a		a	a			a
GLOBAL CAPITAL SECURITIES & FINANCIAL SERVICES LTD	Λ.ΑΡΧΙΕΠΙΣΚΟΠΟΥ ΜΑΚΑΡΙΟΥ Γ50 50,	0035722710710		a	a					
HSBC CONTINENTAL EUROPE	Λ.ΜΕΣΟΓΕΙΩΝ 109-111 109-111,	2106960000							a	
INDEX ΧΡΗΜΑΤΙΣΤΗΡΙΑΚΗ Α.Ε.Π.Ε.Υ.	ΔΡΑΓΑΤΣΑΝΙΟΥ 6 6, ΑΘΗΝΑ	2103213920		a						
LAIKI FINANCIAL SERVICES LTD	ΛΕΩΦ. ΒΥΡΩΝΟΣ 26, ΛΕΥΚΩΣΙΑ ΚΥΠΡΟΥ	357 22367367	357 22718567		a					
MEGA EQUITY SECURITIES & FINANCIAL SERVICES PUBLIC LTD	ΛΕΩΦ.ΓΡΙΒΑ ΔΙΓΕΝΗ 42-44 42-44,	0035722711711		a	a		a			
MERIT ΧΡΗΜΑΤΙΣΤΗΡΙΑΚΗ Α.Ε.Π.Ε.Υ.	ΣΟΦΟΚΛΕΟΥΣ 5 5, ΑΘΗΝΑ	2103671880		a		a	a			a
MERRILL LYNCH INTERNATIONAL	2 KING EDWARD STREET 2 , LONDON	+44 20276281000		a						
NUNTIUS ΧΡΗΜΑΤΙΣΤΗΡΙΑΚΗ Α.Ε.Π.Ε.Υ.	ΔΡΑΓΑΤΣΑΝΙΟΥ 6 6, ΑΘΗΝΑ	2103350599		a						
ONE PLUS CAPITAL LIMITED	75 PRODRΟΜΟΥ AVENUE NICOSIA 1307 ,	35722873760		a	a					
PROCHOICE CHRIMATISTIRIAKI LTD	ΛΕΩΦ.ΣΠΥΡΟΥ ΚΥΠΡΙΑΝΟΥ 57, ΑΚΙΝΗΤΑ Φ 57,	035724661192		a	a					
SHARELINK SECURITIES & FINANCIAL SERVICES LTD	HOUSE-ΘΕΟΤΟΚΗ 6 ΜΕΓΑΡΟ ΕΛΛΗΝΑ 6 ,	+357 22554200		a			a			
SOCIETE GENERALE S.A.	17 COURS VALMY, CEDEX ,	+157290504		a	a		a			
SOLIDUS SECURITIES Α.Ε.Π.Ε.Υ.	ΛΟΥΙΖΗΣ ΡΙΑΝΚΟΥΡ 64 64, ΑΘΗΝΑ	2106900600		a			a			a

Πίνακας Μελών Χρηματιστηρίου Αθηνών και Μελών ΕΤ.ΕΚ.

Επωνυμία			Αγορά Μετοχών			Αγορά Παραγώγων		Μέλη ΕΤ.ΕΚ.	
Διεύθυνση	Τηλέφωνο	Φαξ	Μέλος Αγοράς	Μέλος εξ Αποστάσεως	Ειδικός Διαπρήτης	Διαπρήτης	Ειδικός Διαπρήτης	Γενικό Εκκαθιστικό	Άμεσο Εκκαθιστικό
THE CYPRUS INVESTMENT & SECURITIES CORPORATION LTD			a	a					
ΛΕΩΦ. ΚΥΡΗΝΕΙΑΣ 154,	0035722121700								
UBS EUROPE SE			a	a					
OPERNTURM, BOCKENHEIMER LANDSTRASSE 2-4 ,	496921790								
UBS LIMITED				a					
FINSBURY AVENUE 1 , LONDON	+44 2075687135								
Α. ΣΑΡΡΗΣ ΧΡΗΜΑΤΙΣΤΗΡΙΑΚΗ Α.Ε.Π.Ε.Υ			a						
ΔΡΑΓΑΤΣΑΝΙΟΥ 6 6, ΑΘΗΝΑ	2103367700								
ΑΛΦΑ FINANCE ΜΟΝΟΠΡΟΣΩΠΗ ΑΕΠΕΥ			a		a	a	a		a
ΜΕΡΛΙΝ 5 5, ΑΘΗΝΑ	2103677400								
ΑΛΦΑ ΤΡΑΠΕΖΑ ΑΝΩΝΥΜΗ ΕΤΑΙΡΙΑ								a	
ΣΤΑΔΙΟΥ 40 , ΑΘΗΝΑ	2103260000								
Γ. Α. ΠΕΡΒΑΝΑΣ ΧΡΗΜΑΤΙΣΤΗΡΙΑΚΗ Α.Ε.Π.Ε.Υ			a						
ΣΟΦΟΚΛΕΟΥΣ 7-9 7-9, ΑΘΗΝΑ	2103727200								
ΔΥΝΑΜΙΚΗ ΧΡΗΜΑΤΙΣΤΗΡΙΑΚΗ Α.Ε.Π.Ε.Υ			a			a			a
ΤΡΑΛΛΕΩΝ 2 & Λ.ΣΥΓΓΡΟΥ 223 , ΝΕΑ ΣΜΥΡΝΗ	2103677700								
ΕΘΝΙΚΗ ΤΡΑΠΕΖΑ ΤΗΣ ΕΛΛΑΔΟΣ Α.Ε.			a			a		a	
ΑΙΟΛΟΥ 86, ΑΘΗΝΑ	(210)-3341000	(210)-3228187							
ΑΚΑΔΗΜΙΑΣ 68, ΑΘΗΝΑ	(210)-3328817	(210)-3328678							
ΕΘΝΙΚΗ ΧΡΗΜΑΤΙΣΤΗΡΙΑΚΗ ΜΟΝΟΠΡΟΣΩΠΗ ΑΕΠΕΥ			a		a	a	a		
ΛΕΩΦΟΡΟΣ ΑΘΗΝΩΝ 128-132 & ΙΦΙΓΕΝΙΑΣ 66, ΑΘΗΝΑ	2103328784								
ΕΛΛΗΝΙΚΗ ΤΡΑΠΕΖΑ (ΕΠΕΝΔΥΣΕΙΣ) ΛΤΔ				a					
ΛΕΩΦ.ΚΥΡΙΑΚΟΥ ΜΑΤΣΗ 31 - ΤΘ 24747 , ΛΕΥΚΩΣΙΑ ΚΥΠΡΟΥ	+357 22500100	357 22500110							
ΕΛΛΗΝΟΑΜΕΡΙΚΑΝΙΚΗ ΧΡΗΜΑΤΙΣΤΗΡΙΑΚΗ ΑΕΠΕΥ			a		a	a			a
ΑΝΔΡΕΑ ΠΑΠΑΝΔΡΕΟΥ 27 27, ΜΑΡΟΥΣΙ	2103311100								
Ι. Χ. ΜΑΥΡΙΚΗΣ ΧΡΗΜΑΤΙΣΤΗΡΙΑΚΗ Α.Ε.Π.Ε.Υ			a						
ΣΟΦΟΚΛΕΟΥΣ 5 5, ΑΘΗΝΑ	2103216730								
ΚΑΠΠΑ ΧΡΗΜΑΤΙΣΤΗΡΙΑΚΗ Α.Ε.Π.Ε.Υ.			a			a			
ΒΑΛΛΑΩΡΙΤΟΥ 15 15, ΑΘΗΝΑ	2103678600								
ΚΑΡΑΜΑΝΩΦ ΧΡΗΜΑΤΙΣΤΗΡΙΑΚΗ Α.Ε.Π.Ε.Υ.			a						
ΠΛ.ΑΓ.ΘΕΟΔΩΡΩΝ 2 2, ΑΘΗΝΑ	2103212947								
ΚΥΚΛΟΣ ΧΡΗΜΑΤΙΣΤΗΡΙΑΚΗ Α.Ε.Π.Ε.Υ.			a			a			
ΠΑΝΕΠΙΣΤΗΜΙΟΥ 39 39, ΑΘΗΝΑ	2103364300								
ΛΕΩΝ ΔΕΠΟΛΑΣ ΧΡΗΜΑΤΙΣΤΗΡΙΑΚΗ Α.Ε.Π.Ε.Υ.			a		a	a			
ΧΡΗΣΤΟΥ ΛΑΔΑ 1 1, ΑΘΗΝΑ	2103213276 -28								
Ν. ΧΡΥΣΟΧΟΙΔΗΣ ΧΡΗΜΑΤΙΣΤΗΡΙΑΚΗ Α.Ε.Π.Ε.Υ			a			a			a
ΣΟΦΟΚΛΕΟΥΣ 7-9 7-9, ΑΘΗΝΑ	2103213913								
ΠΑΝΤΕΛΑΚΗΣ ΧΡΗΜΑΤΙΣΤΗΡΙΑΚΗ Α.Ε.Π.Ε.Υ			a		a	a	a		
ΕΘΝΙΚΗΣ ΑΝΤΙΣΤΑΣΕΩΣ 57, ΚΤΙΡΙΟ Β 57, ΧΑΛΑΝΔΡΙ	2106965000								
ΠΕΙΡΑΙΩΣ Α.Ε.Π.Ε.Υ.			a		a	a	a		a
ΣΤΑΔΙΟΥ 10 10, ΑΘΗΝΑ	2103354100								
ΠΗΓΑΣΟΣ ΧΡΗΜΑΤΙΣΤΗΡΙΑΚΗ Α.Ε.Π.Ε.Υ.			a			a			
ΒΑΛΛΑΩΡΙΤΟΥ 17 & ΑΜΕΡΙΚΗΣ 17 , ΑΘΗΝΑ	2103670700								
ΣΤ. ΕΜ. ΛΑΥΡΕΝΤΑΚΗΣ ΧΡΗΜΑΤΙΣΤΗΡΙΑΚΗ Α.Ε.Π.Ε.Υ.			a			a			
ΣΟΦΟΚΛΕΟΥΣ 7-9 7-9, ΑΘΗΝΑ	2103213336								
ΤΡΑΠΕΖΑ EUROBANK ΑΕ								a	
ΟΘΩΝΟΣ 8 , ΑΘΗΝΑ	2103337000								
ΤΡΑΠΕΖΑ ΟΡΤΙΜΑ BANK Α.Ε.			a		a	a	a	a	
ΑΙΓΙΑΛΕΙΑΣ 32 & ΠΑΡΑΔΕΙΣΟΥ 32 , ΜΑΡΟΥΣΙ	2108173663								
ΤΡΑΠΕΖΑ ΠΕΙΡΑΙΩΣ ΑΝΩΝΥΜΟΣ ΕΤΑΙΡΕΙΑ			a			a		a	
ΑΜΕΡΙΚΗΣ 4 , ΑΘΗΝΑ	2103335000								

Πίνακας Μετοχών Υπό Ειδική Διαπραγμάτευση

Χρεόγραφο	Κατηγορία Διαπραγμάτευσης
Ειδικός Διαπραγματευτής	Εναρξη Ειδικής Διαπραγμάτευσης
MLS ΠΛΗΡΟΦΟΡΙΚΗ (ΚΟ)	Κατάσταση σε Αναστολή
ΠΕΙΡΑΙΩΣ Α.Ε.Π.Ε.Υ.	01/08/2019
ALPHA ETF FTSE Athex Large Cap	Διαπραγματεύσιμα Αμοιβαία Κεφάλαια (Δ.Α.Κ.)
ΑΛΦΑ FINANCE ΜΟΝΟΠΡΟΣΩΠΗ ΑΕΠΕΥ	02/01/1900
ΕΘΝΙΚΗ ΧΡΗΜΑΤΙΣΤΗΡΙΑΚΗ ΜΟΝΟΠΡΟΣΩΠΗ ΑΕΠΕΥ	02/01/1900
A.S. COMPANY (ΚΟ)	Κύρια Αγορά
EUROBANK EQUITIES Α.Ε.Π.Ε.Υ.	01/04/2019
ALPHA ΥΠΗΡΕΣΙΩΝ ΣΥΜΜ (ΚΟ)	Κύρια Αγορά
EUROBANK EQUITIES Α.Ε.Π.Ε.Υ.	22/10/2006
MERIT ΧΡΗΜΑΤΙΣΤΗΡΙΑΚΗ Α.Ε.Π.Ε.Υ.	03/09/2012
ΑΛΦΑ FINANCE ΜΟΝΟΠΡΟΣΩΠΗ ΑΕΠΕΥ	29/02/2016
ΕΘΝΙΚΗ ΧΡΗΜΑΤΙΣΤΗΡΙΑΚΗ ΜΟΝΟΠΡΟΣΩΠΗ ΑΕΠΕΥ	02/01/1900
ΕΛΛΗΝΟΑΜΕΡΙΚΑΝΙΚΗ ΧΡΗΜΑΤΙΣΤΗΡΙΑΚΗ ΑΕΠΕΥ	25/07/2014
ΛΕΩΝ ΔΕΠΟΛΑΣ ΧΡΗΜΑΤΙΣΤΗΡΙΑΚΗ Α.Ε.Π.Ε.Υ.	04/01/2016
ΠΕΙΡΑΙΩΣ Α.Ε.Π.Ε.Υ.	28/05/2009
ΑΤΤΙΚΑ BANK Α.Τ.Ε. (ΚΟ)	Κύρια Αγορά
EUROXX ΧΡΗΜΑΤΙΣΤΗΡΙΑΚΗ Α.Ε.Π.Ε.Υ.	22/01/2016
ΑΥΤΟHELLAS (ΚΟ)	Κύρια Αγορά
EUROXX ΧΡΗΜΑΤΙΣΤΗΡΙΑΚΗ Α.Ε.Π.Ε.Υ.	02/07/2018
ΑΛΦΑ FINANCE ΜΟΝΟΠΡΟΣΩΠΗ ΑΕΠΕΥ	01/07/2019
AVE (ΚΟ)	Κύρια Αγορά
EUROXX ΧΡΗΜΑΤΙΣΤΗΡΙΑΚΗ Α.Ε.Π.Ε.Υ.	05/06/2020
BRIQ PROPERTIES (ΚΟ)	Κύρια Αγορά
EUROBANK EQUITIES Α.Ε.Π.Ε.Υ.	09/09/2019
ΛΕΩΝ ΔΕΠΟΛΑΣ ΧΡΗΜΑΤΙΣΤΗΡΙΑΚΗ Α.Ε.Π.Ε.Υ.	22/02/2021
BYTE COMPUTER (ΚΟ)	Κύρια Αγορά
MERIT ΧΡΗΜΑΤΙΣΤΗΡΙΑΚΗ Α.Ε.Π.Ε.Υ.	04/08/2008
CENERGY HOLDINGS (ΚΑ)	Κύρια Αγορά
EUROBANK EQUITIES Α.Ε.Π.Ε.Υ.	02/01/2016
ΑΛΦΑ FINANCE ΜΟΝΟΠΡΟΣΩΠΗ ΑΕΠΕΥ	02/01/2016
CNL CAPITAL (ΚΟ)	Κύρια Αγορά
MERIT ΧΡΗΜΑΤΙΣΤΗΡΙΑΚΗ Α.Ε.Π.Ε.Υ.	01/10/2018
COCA-COLA HBC AG (ΚΟ)	Κύρια Αγορά
ΒΕΤΑ ΧΡΗΜΑΤΙΣΤΗΡΙΑΚΗ Α.Ε.Π.Ε.Υ.	08/03/2021
ΕΘΝΙΚΗ ΧΡΗΜΑΤΙΣΤΗΡΙΑΚΗ ΜΟΝΟΠΡΟΣΩΠΗ ΑΕΠΕΥ	02/01/1900
ΠΕΙΡΑΙΩΣ Α.Ε.Π.Ε.Υ.	04/05/2015
EUROBANK HOLDINGS (ΚΟ)	Κύρια Αγορά
EUROBANK EQUITIES Α.Ε.Π.Ε.Υ.	01/06/2012
MERIT ΧΡΗΜΑΤΙΣΤΗΡΙΑΚΗ Α.Ε.Π.Ε.Υ.	06/11/2017
ΑΛΦΑ FINANCE ΜΟΝΟΠΡΟΣΩΠΗ ΑΕΠΕΥ	09/01/2006
ΕΘΝΙΚΗ ΧΡΗΜΑΤΙΣΤΗΡΙΑΚΗ ΜΟΝΟΠΡΟΣΩΠΗ ΑΕΠΕΥ	02/01/1900
ΕΛΛΗΝΟΑΜΕΡΙΚΑΝΙΚΗ ΧΡΗΜΑΤΙΣΤΗΡΙΑΚΗ ΑΕΠΕΥ	25/07/2014
ΛΕΩΝ ΔΕΠΟΛΑΣ ΧΡΗΜΑΤΙΣΤΗΡΙΑΚΗ Α.Ε.Π.Ε.Υ.	30/11/2018
ΠΕΙΡΑΙΩΣ Α.Ε.Π.Ε.Υ.	28/09/2009
FOURLIS ΣΥΜΜΕΤΟΧΩΝ (ΚΟ)	Κύρια Αγορά
EUROBANK EQUITIES Α.Ε.Π.Ε.Υ.	01/12/2016
ΠΕΙΡΑΙΩΣ Α.Ε.Π.Ε.Υ.	06/03/2017
IDEAL HOLDINGS (ΚΟ)	Κύρια Αγορά
EUROBANK EQUITIES Α.Ε.Π.Ε.Υ.	07/06/2021
ΠΕΙΡΑΙΩΣ Α.Ε.Π.Ε.Υ.	07/06/2021
INFORM Π. ΛΥΚΟΣ (ΚΟ)	Κύρια Αγορά
ΒΕΤΑ ΧΡΗΜΑΤΙΣΤΗΡΙΑΚΗ Α.Ε.Π.Ε.Υ.	31/01/2022
INTERCONTINENTAL (ΚΟ)	Κύρια Αγορά
ΛΕΩΝ ΔΕΠΟΛΑΣ ΧΡΗΜΑΤΙΣΤΗΡΙΑΚΗ Α.Ε.Π.Ε.Υ.	03/06/2019
INTRAKAT (ΚΟ)	Κύρια Αγορά
ΒΕΤΑ ΧΡΗΜΑΤΙΣΤΗΡΙΑΚΗ Α.Ε.Π.Ε.Υ.	04/10/2021
JUMBO (ΚΟ)	Κύρια Αγορά
ΒΕΤΑ ΧΡΗΜΑΤΙΣΤΗΡΙΑΚΗ Α.Ε.Π.Ε.Υ.	01/02/2021
EUROBANK EQUITIES Α.Ε.Π.Ε.Υ.	25/05/2020
MERIT ΧΡΗΜΑΤΙΣΤΗΡΙΑΚΗ Α.Ε.Π.Ε.Υ.	06/11/2017
ΠΕΙΡΑΙΩΣ Α.Ε.Π.Ε.Υ.	06/03/2017
LAMDA DEVELOPMENT(ΚΟ)	Κύρια Αγορά
EUROBANK EQUITIES Α.Ε.Π.Ε.Υ.	08/12/2014
ΠΑΝΤΕΛΑΚΗΣ ΧΡΗΜΑΤΙΣΤΗΡΙΑΚΗ Α.Ε.Π.Ε.Υ.	06/11/2017
ΠΕΙΡΑΙΩΣ Α.Ε.Π.Ε.Υ.	29/06/2017
MARFIN INVESTMENT GROUP (ΚΟ)	Κύρια Αγορά
EUROBANK EQUITIES Α.Ε.Π.Ε.Υ.	23/03/2015
ΠΕΙΡΑΙΩΣ Α.Ε.Π.Ε.Υ.	02/02/2009

Πίνακας Μετοχών Υπό Ειδική Διαπραγμάτευση

Χρεόγραφο	Κατηγορία Διαπραγμάτευσης
Ειδικός Διαπραγματευτής	Έναρξη Ειδικής Διαπραγμάτευσης
PREMIA (ΚΟ)	Κύρια Αγορά
ΒΕΤΑ ΧΡΗΜΑΤΙΣΤΗΡΙΑΚΗ Α.Ε.Π.Ε.Υ.	01/06/2021
ΠΑΝΤΕΛΑΚΗΣ ΧΡΗΜΑΤΙΣΤΗΡΙΑΚΗ Α.Ε.Π.Ε.Υ.	23/12/2021
PROFILE (ΚΟ)	Κύρια Αγορά
ΠΑΝΤΕΛΑΚΗΣ ΧΡΗΜΑΤΙΣΤΗΡΙΑΚΗ Α.Ε.Π.Ε.Υ.	01/07/2019
QUEST ΣΥΜΜΕΤΟΧΩΝ (ΚΟ)	Κύρια Αγορά
ΒΕΤΑ ΧΡΗΜΑΤΙΣΤΗΡΙΑΚΗ Α.Ε.Π.Ε.Υ.	26/03/2018
EUROBANK EQUITIES Α.Ε.Π.Ε.Υ.	28/01/2019
ΤΙΤΑΝ CEMENT (ΚΑ)	Κύρια Αγορά
ΒΕΤΑ ΧΡΗΜΑΤΙΣΤΗΡΙΑΚΗ Α.Ε.Π.Ε.Υ.	01/02/2021
EUROBANK EQUITIES Α.Ε.Π.Ε.Υ.	06/11/2019
ΠΕΙΡΑΙΩΣ Α.Ε.Π.Ε.Υ.	18/01/2021
UNIBIOS (ΚΟ)	Κύρια Αγορά
ΛΕΩΝ ΔΕΠΟΛΑΣ ΧΡΗΜΑΤΙΣΤΗΡΙΑΚΗ Α.Ε.Π.Ε.Υ.	01/02/2021
VIOTALCO SA/NV (ΚΑ)	Κύρια Αγορά
EUROBANK EQUITIES Α.Ε.Π.Ε.Υ.	04/03/2014
MERIT ΧΡΗΜΑΤΙΣΤΗΡΙΑΚΗ Α.Ε.Π.Ε.Υ.	17/03/2014
ΑΛΦΑ FINANCE ΜΟΝΟΠΡΟΣΩΠΗ ΑΕΠΕΥ	11/03/2008
ΑΒΑΞ Α.Ε. (ΚΟ)	Κύρια Αγορά
EUROBANK EQUITIES Α.Ε.Π.Ε.Υ.	14/12/2015
ΠΕΙΡΑΙΩΣ Α.Ε.Π.Ε.Υ.	01/02/2021
ΑΔΜΗΕ ΣΥΜΜΕΤΟΧΩΝ Α.Ε. (ΚΟ)	Κύρια Αγορά
EUROBANK EQUITIES Α.Ε.Π.Ε.Υ.	24/05/2021
ΕΛΛΗΝΟΑΜΕΡΙΚΑΝΙΚΗ ΧΡΗΜΑΤΙΣΤΗΡΙΑΚΗ ΑΕΠΕΥ	09/03/2020
ΠΕΙΡΑΙΩΣ Α.Ε.Π.Ε.Υ.	29/06/2017
ΑΕΡΟΠΟΡΙΑ ΑΙΓΑΙΟΥ (ΚΟ)	Κύρια Αγορά
EUROBANK EQUITIES Α.Ε.Π.Ε.Υ.	22/09/2020
ΑΝΔΡΟΜΕΔΑ ΑΕΕΧ (ΚΟ)	Κύρια Αγορά
ΒΕΤΑ ΧΡΗΜΑΤΙΣΤΗΡΙΑΚΗ Α.Ε.Π.Ε.Υ.	15/02/2021
ΓΕΚ ΤΕΡΝΑ (ΚΟ)	Κύρια Αγορά
ΒΕΤΑ ΧΡΗΜΑΤΙΣΤΗΡΙΑΚΗ Α.Ε.Π.Ε.Υ.	08/03/2021
EUROBANK EQUITIES Α.Ε.Π.Ε.Υ.	24/05/2021
ΠΕΙΡΑΙΩΣ Α.Ε.Π.Ε.Υ.	29/08/2019
ΔΕΗ (ΚΟ)	Κύρια Αγορά
ΒΕΤΑ ΧΡΗΜΑΤΙΣΤΗΡΙΑΚΗ Α.Ε.Π.Ε.Υ.	01/02/2021
EUROBANK EQUITIES Α.Ε.Π.Ε.Υ.	22/10/2006
MERIT ΧΡΗΜΑΤΙΣΤΗΡΙΑΚΗ Α.Ε.Π.Ε.Υ.	06/11/2017
ΑΛΦΑ FINANCE ΜΟΝΟΠΡΟΣΩΠΗ ΑΕΠΕΥ	09/01/2006
ΕΘΝΙΚΗ ΧΡΗΜΑΤΙΣΤΗΡΙΑΚΗ ΜΟΝΟΠΡΟΣΩΠΗ ΑΕΠΕΥ	02/01/1900
ΕΛΛΗΝΟΑΜΕΡΙΚΑΝΙΚΗ ΧΡΗΜΑΤΙΣΤΗΡΙΑΚΗ ΑΕΠΕΥ	01/09/2014
ΠΕΙΡΑΙΩΣ Α.Ε.Π.Ε.Υ.	28/09/2009
ΕΘΝΙΚΗ ΤΡΑΠΕΖΑ (ΚΟ)	Κύρια Αγορά
ΒΕΤΑ ΧΡΗΜΑΤΙΣΤΗΡΙΑΚΗ Α.Ε.Π.Ε.Υ.	01/02/2021
EUROBANK EQUITIES Α.Ε.Π.Ε.Υ.	22/10/2006
MERIT ΧΡΗΜΑΤΙΣΤΗΡΙΑΚΗ Α.Ε.Π.Ε.Υ.	03/09/2012
ΑΛΦΑ FINANCE ΜΟΝΟΠΡΟΣΩΠΗ ΑΕΠΕΥ	09/01/2006
ΕΘΝΙΚΗ ΧΡΗΜΑΤΙΣΤΗΡΙΑΚΗ ΜΟΝΟΠΡΟΣΩΠΗ ΑΕΠΕΥ	02/01/1900
ΕΛΛΗΝΟΑΜΕΡΙΚΑΝΙΚΗ ΧΡΗΜΑΤΙΣΤΗΡΙΑΚΗ ΑΕΠΕΥ	25/07/2014
ΛΕΩΝ ΔΕΠΟΛΑΣ ΧΡΗΜΑΤΙΣΤΗΡΙΑΚΗ Α.Ε.Π.Ε.Υ.	20/05/2015
ΠΕΙΡΑΙΩΣ Α.Ε.Π.Ε.Υ.	08/09/2008
ΕΚΤΕΡ (ΚΟ)	Κύρια Αγορά
EUROBANK EQUITIES Α.Ε.Π.Ε.Υ.	16/10/2017
ΛΕΩΝ ΔΕΠΟΛΑΣ ΧΡΗΜΑΤΙΣΤΗΡΙΑΚΗ Α.Ε.Π.Ε.Υ.	21/05/2018
ΕΛΑΣΤΡΟΝ (ΚΟ)	Κύρια Αγορά
ΛΕΩΝ ΔΕΠΟΛΑΣ ΧΡΗΜΑΤΙΣΤΗΡΙΑΚΗ Α.Ε.Π.Ε.Υ.	20/02/2017
ΕΛΒΑΛΧΑΛΚΟΡ (ΚΟ)	Κύρια Αγορά
EUROBANK EQUITIES Α.Ε.Π.Ε.Υ.	07/05/2018
ΑΛΦΑ FINANCE ΜΟΝΟΠΡΟΣΩΠΗ ΑΕΠΕΥ	07/05/2018
ΕΛΒΕ Α.Β.Ε.Ε. (ΚΟ)	Κύρια Αγορά
ΛΕΩΝ ΔΕΠΟΛΑΣ ΧΡΗΜΑΤΙΣΤΗΡΙΑΚΗ Α.Ε.Π.Ε.Υ.	02/11/2020
ΕΛΜΑΚΤΩΡ (ΚΟ)	Κύρια Αγορά
EUROBANK EQUITIES Α.Ε.Π.Ε.Υ.	01/06/2012
EUROXX ΧΡΗΜΑΤΙΣΤΗΡΙΑΚΗ Α.Ε.Π.Ε.Υ.	24/09/2018
ΑΛΦΑ FINANCE ΜΟΝΟΠΡΟΣΩΠΗ ΑΕΠΕΥ	18/03/2019
ΕΘΝΙΚΗ ΧΡΗΜΑΤΙΣΤΗΡΙΑΚΗ ΜΟΝΟΠΡΟΣΩΠΗ ΑΕΠΕΥ	02/01/1900
ΠΕΙΡΑΙΩΣ Α.Ε.Π.Ε.Υ.	22/10/2018

Πίνακας Μετοχών Υπό Ειδική Διαπραγμάτευση

Χρεόγραφο	Κατηγορία Διαπραγμάτευσης
Ειδικός Διαπραγματευτής	Έναρξη Ειδικής Διαπραγμάτευσης
ΕΛΛΗΝ. ΧΡΗΜΑΤΙΣΤΗΡΙΑ-Χ.Α. (ΚΟ)	Κύρια Αγορά
ΕΘΝΙΚΗ ΧΡΗΜΑΤΙΣΤΗΡΙΑΚΗ ΜΟΝΟΠΡΟΣΩΠΗ ΑΕΠΕΥ	02/01/1900
ΕΛΛΗΝΟΑΜΕΡΙΚΑΝΙΚΗ ΧΡΗΜΑΤΙΣΤΗΡΙΑΚΗ ΑΕΠΕΥ	01/09/2014
ΠΕΙΡΑΙΩΣ Α.Ε.Π.Ε.Υ.	04/05/2015
ΕΛΛΗΝΙΚΑ ΠΕΤΡΕΛΑΙΑ (ΚΟ)	Κύρια Αγορά
ΕΛΛΗΝΟΑΜΕΡΙΚΑΝΙΚΗ ΧΡΗΜΑΤΙΣΤΗΡΙΑΚΗ ΑΕΠΕΥ	14/09/2015
ΠΕΙΡΑΙΩΣ Α.Ε.Π.Ε.Υ.	20/03/2017
ΕΛΤΟΝ (ΚΟ)	Κύρια Αγορά
ΒΕΤΑ ΧΡΗΜΑΤΙΣΤΗΡΙΑΚΗ Α.Ε.Π.Ε.Υ.	03/09/2012
ΛΕΩΝ ΔΕΠΟΛΑΣ ΧΡΗΜΑΤΙΣΤΗΡΙΑΚΗ Α.Ε.Π.Ε.Υ.	01/04/2019
ΕΝΤΕΡΣΟΦΤ (ΚΟ)	Κύρια Αγορά
ΕΥΡΟΒΑΝΚ ΕQUITIES Α.Ε.Π.Ε.Υ.	22/06/2020
ΕΥΔΑΠ (ΚΟ)	Κύρια Αγορά
ΕΥΡΟΒΑΝΚ ΕQUITIES Α.Ε.Π.Ε.Υ.	10/06/2019
ΑΛΦΑ FINANCE ΜΟΝΟΠΡΟΣΩΠΗ ΑΕΠΕΥ	27/01/2020
ΕΥΡΩΠΑΪΚΗ ΠΙΣΤΗ (ΚΟ)	Κύρια Αγορά
ΒΕΤΑ ΧΡΗΜΑΤΙΣΤΗΡΙΑΚΗ Α.Ε.Π.Ε.Υ.	27/07/2020
ΠΑΝΤΕΛΑΚΗΣ ΧΡΗΜΑΤΙΣΤΗΡΙΑΚΗ Α.Ε.Π.Ε.Υ.	15/07/2019
ΙΚΤΙΝΟΣ ΕΛΛΑΣ (ΚΟ)	Κύρια Αγορά
ΕΥΡΟΒΑΝΚ ΕQUITIES Α.Ε.Π.Ε.Υ.	25/02/2019
ΑΛΦΑ FINANCE ΜΟΝΟΠΡΟΣΩΠΗ ΑΕΠΕΥ	01/04/2019
ΕΘΝΙΚΗ ΧΡΗΜΑΤΙΣΤΗΡΙΑΚΗ ΜΟΝΟΠΡΟΣΩΠΗ ΑΕΠΕΥ	02/01/1900
ΙΝΤΕΡΓΟΥΝΤ-ΕΥΛΕΜΠΟΡΙΑ (ΚΟ)	Κύρια Αγορά
ΕΥΡΟΒΑΝΚ ΕQUITIES Α.Ε.Π.Ε.Υ.	05/07/2021
ΠΑΝΤΕΛΑΚΗΣ ΧΡΗΜΑΤΙΣΤΗΡΙΑΚΗ Α.Ε.Π.Ε.Υ.	01/07/2021
ΚΑΡΑΜΟΛΕΓΚΟΣ (ΚΟ)	Κύρια Αγορά
ΕΥΡΟΧΧ ΧΡΗΜΑΤΙΣΤΗΡΙΑΚΗ Α.Ε.Π.Ε.Υ.	04/10/2019
ΚΛΟΥΚΙΝΑΣ - ΛΑΠΠΑΣ (ΚΟ)	Κύρια Αγορά
ΒΕΤΑ ΧΡΗΜΑΤΙΣΤΗΡΙΑΚΗ Α.Ε.Π.Ε.Υ.	22/09/2014
ΚΡΙ - ΚΡΙ (ΚΟ)	Κύρια Αγορά
ΕΥΡΟΒΑΝΚ ΕQUITIES Α.Ε.Π.Ε.Υ.	07/05/2018
ΛΕΩΝ ΔΕΠΟΛΑΣ ΧΡΗΜΑΤΙΣΤΗΡΙΑΚΗ Α.Ε.Π.Ε.Υ.	16/01/2017
ΛΑΜΨΑ (ΚΟ)	Κύρια Αγορά
ΛΕΩΝ ΔΕΠΟΛΑΣ ΧΡΗΜΑΤΙΣΤΗΡΙΑΚΗ Α.Ε.Π.Ε.Υ.	16/01/2017
ΜΟΤΟΡ ΟΪΛ (ΚΟ)	Κύρια Αγορά
ΒΕΤΑ ΧΡΗΜΑΤΙΣΤΗΡΙΑΚΗ Α.Ε.Π.Ε.Υ.	08/03/2021
ΕΥΡΟΒΑΝΚ ΕQUITIES Α.Ε.Π.Ε.Υ.	22/10/2006
MERIT ΧΡΗΜΑΤΙΣΤΗΡΙΑΚΗ Α.Ε.Π.Ε.Υ.	25/02/2019
ΕΘΝΙΚΗ ΧΡΗΜΑΤΙΣΤΗΡΙΑΚΗ ΜΟΝΟΠΡΟΣΩΠΗ ΑΕΠΕΥ	02/01/1900
ΛΕΩΝ ΔΕΠΟΛΑΣ ΧΡΗΜΑΤΙΣΤΗΡΙΑΚΗ Α.Ε.Π.Ε.Υ.	01/04/2019
ΠΕΙΡΑΙΩΣ Α.Ε.Π.Ε.Υ.	04/05/2015
ΜΥΤΙΑΗΝΑΙΟΣ (ΚΟ)	Κύρια Αγορά
ΕΥΡΟΒΑΝΚ ΕQUITIES Α.Ε.Π.Ε.Υ.	20/09/2017
MERIT ΧΡΗΜΑΤΙΣΤΗΡΙΑΚΗ Α.Ε.Π.Ε.Υ.	25/02/2019
ΑΛΦΑ FINANCE ΜΟΝΟΠΡΟΣΩΠΗ ΑΕΠΕΥ	15/04/2019
ΕΘΝΙΚΗ ΧΡΗΜΑΤΙΣΤΗΡΙΑΚΗ ΜΟΝΟΠΡΟΣΩΠΗ ΑΕΠΕΥ	02/01/1900
ΠΕΙΡΑΙΩΣ Α.Ε.Π.Ε.Υ.	04/05/2015
ΟΛΠ (ΚΟ)	Κύρια Αγορά
ΕΥΡΟΒΑΝΚ ΕQUITIES Α.Ε.Π.Ε.Υ.	06/02/2019
ΟΠΑΠ (ΚΟ)	Κύρια Αγορά
ΕΥΡΟΒΑΝΚ ΕQUITIES Α.Ε.Π.Ε.Υ.	22/10/2006
MERIT ΧΡΗΜΑΤΙΣΤΗΡΙΑΚΗ Α.Ε.Π.Ε.Υ.	20/03/2017
ΑΛΦΑ FINANCE ΜΟΝΟΠΡΟΣΩΠΗ ΑΕΠΕΥ	09/01/2006
ΕΘΝΙΚΗ ΧΡΗΜΑΤΙΣΤΗΡΙΑΚΗ ΜΟΝΟΠΡΟΣΩΠΗ ΑΕΠΕΥ	02/01/1900
ΕΛΛΗΝΟΑΜΕΡΙΚΑΝΙΚΗ ΧΡΗΜΑΤΙΣΤΗΡΙΑΚΗ ΑΕΠΕΥ	25/07/2014
ΠΕΙΡΑΙΩΣ Α.Ε.Π.Ε.Υ.	04/05/2015
ΟΤΕ (ΚΟ)	Κύρια Αγορά
ΕΥΡΟΒΑΝΚ ΕQUITIES Α.Ε.Π.Ε.Υ.	22/10/2006
MERIT ΧΡΗΜΑΤΙΣΤΗΡΙΑΚΗ Α.Ε.Π.Ε.Υ.	20/03/2017
ΑΛΦΑ FINANCE ΜΟΝΟΠΡΟΣΩΠΗ ΑΕΠΕΥ	09/01/2006
ΕΘΝΙΚΗ ΧΡΗΜΑΤΙΣΤΗΡΙΑΚΗ ΜΟΝΟΠΡΟΣΩΠΗ ΑΕΠΕΥ	02/01/1900
ΕΛΛΗΝΟΑΜΕΡΙΚΑΝΙΚΗ ΧΡΗΜΑΤΙΣΤΗΡΙΑΚΗ ΑΕΠΕΥ	25/07/2014
ΛΕΩΝ ΔΕΠΟΛΑΣ ΧΡΗΜΑΤΙΣΤΗΡΙΑΚΗ Α.Ε.Π.Ε.Υ.	20/04/2015
ΠΕΙΡΑΙΩΣ Α.Ε.Π.Ε.Υ.	08/09/2008
ΠΑΠΟΥΤΣΑΝΗΣ (ΚΟ)	Κύρια Αγορά
ΒΕΤΑ ΧΡΗΜΑΤΙΣΤΗΡΙΑΚΗ Α.Ε.Π.Ε.Υ.	25/11/2013
ΕΥΡΟΒΑΝΚ ΕQUITIES Α.Ε.Π.Ε.Υ.	06/12/2021

Πίνακας Μετοχών Υπό Ειδική Διαπραγμάτευση

Χρεόγραφα	Κατηγορία Διαπραγμάτευσης
Ειδικός Διαπραγματευτής	Έναρξη Ειδικής Διαπραγμάτευσης
ΠΕΙΡΑΙΩΣ FINANCIAL HOLD (ΚΟ)	Κύρια Αγορά
EUROBANK EQUITIES Α.Ε.Π.Ε.Υ.	22/10/2006
EUROXX ΧΡΗΜΑΤΙΣΤΗΡΙΑΚΗ Α.Ε.Π.Ε.Υ.	15/02/2016
MERIT ΧΡΗΜΑΤΙΣΤΗΡΙΑΚΗ Α.Ε.Π.Ε.Υ.	16/09/2013
ΑΛΦΑ FINANCE ΜΟΝΟΠΡΟΣΩΠΗ ΑΕΠΕΥ	15/04/2019
ΕΘΝΙΚΗ ΧΡΗΜΑΤΙΣΤΗΡΙΑΚΗ ΜΟΝΟΠΡΟΣΩΠΗ ΑΕΠΕΥ	02/01/1900
ΕΛΛΗΝΟΑΜΕΡΙΚΑΝΙΚΗ ΧΡΗΜΑΤΙΣΤΗΡΙΑΚΗ ΑΕΠΕΥ	25/07/2014
ΛΕΩΝ ΔΕΠΟΛΑΣ ΧΡΗΜΑΤΙΣΤΗΡΙΑΚΗ Α.Ε.Π.Ε.Υ.	30/11/2018
ΠΕΙΡΑΙΩΣ Α.Ε.Π.Ε.Υ.	16/02/2009
ΠΕΤΡΟΠΟΥΛΟΣ ΠΕΤΡΟΣ (ΚΟ)	Κύρια Αγορά
EUROBANK EQUITIES Α.Ε.Π.Ε.Υ.	01/04/2019
ΠΑΝΤΕΛΑΚΗΣ ΧΡΗΜΑΤΙΣΤΗΡΙΑΚΗ Α.Ε.Π.Ε.Υ	16/03/2020
ΠΛΑΙΣΙΟ COMPUTERS (ΚΟ)	Κύρια Αγορά
EUROBANK EQUITIES Α.Ε.Π.Ε.Υ.	02/03/2015
ΠΛΑΣΤΙΚΑ ΘΡΑΚΗΣ (ΚΟ)	Κύρια Αγορά
EUROBANK EQUITIES Α.Ε.Π.Ε.Υ.	26/03/2018
ΑΛΦΑ FINANCE ΜΟΝΟΠΡΟΣΩΠΗ ΑΕΠΕΥ	26/03/2018
ΣΑΡΑΝΤΗΣ ΓΡ. (ΚΟ)	Κύρια Αγορά
ΒΕΤΑ ΧΡΗΜΑΤΙΣΤΗΡΙΑΚΗ Α.Ε.Π.Ε.Υ.	14/05/2012
EUROBANK EQUITIES Α.Ε.Π.Ε.Υ.	24/10/2016
ΤΕΡΝΑ ΕΝΕΡΓΕΙΑΚΗ (ΚΟ)	Κύρια Αγορά
ΒΕΤΑ ΧΡΗΜΑΤΙΣΤΗΡΙΑΚΗ Α.Ε.Π.Ε.Υ.	08/03/2021
EUROBANK EQUITIES Α.Ε.Π.Ε.Υ.	24/05/2021
ΠΕΙΡΑΙΩΣ Α.Ε.Π.Ε.Υ.	09/12/2019
ΤΖΙΡΑΚΙΑΝ ΠΡΟΦΙΛ (ΚΟ)	Κύρια Αγορά
ΛΕΩΝ ΔΕΠΟΛΑΣ ΧΡΗΜΑΤΙΣΤΗΡΙΑΚΗ Α.Ε.Π.Ε.Υ.	19/07/2021

Γνωστοποιήσεις Συναλλαγών - Κατάλογος Υπόχρεων Προσώπων

Ημερομηνία Υποβολής [1]	Επωνυμία	Λόγος Υποβολής [2]	Υπόχρεος	Ιδιότητα Υποχρέου	Σχέση με τον Υπόχρεο	Ημερομηνία Συναλλαγής	Αγορά	Όγκος Συναλλαγών	Αξία Συναλλαγών	Φύση Συναλλαγής [3]	Είδος Χρηματικού μέσου	Παρατηρήσεις [4]
25/02/2022	EUROBANK ERGASIAS YΠHPPEΣIΩN KAI CΥMMETOXΩN A.E.	B	BAΣIΛEIOY KΩNCTANTINOΣ	Μέλος ΔΣ Εκτελεστικό	Συνδεδόμενο Νομικό Πρόσωπο	22/02/2022	AΞIΩN XA	164,811	186,553.47	A	Μετοχή	1
25/02/2022	EUROBANK ERGASIAS YΠHPPEΣIΩN KAI CΥMMETOXΩN A.E.	B	BAΣIΛEIOY KΩNCTANTINOΣ	Μέλος ΔΣ Εκτελεστικό	Συνδεδόμενο Νομικό Πρόσωπο	22/02/2022	AΞIΩN XA	164,811	187,041.35	Π	Μετοχή	1
25/02/2022	EUROBANK ERGASIAS YΠHPPEΣIΩN KAI CΥMMETOXΩN A.E.	B	BAΣIΛEIOY KΩNCTANTINOΣ	Μέλος ΔΣ Εκτελεστικό	Συνδεδόμενο Νομικό Πρόσωπο	22/02/2022	AΞIΩN XA	38,300	42,896.80	A	Μετοχή	1
25/02/2022	EUROBANK ERGASIAS YΠHPPEΣIΩN KAI CΥMMETOXΩN A.E.	B	BAΣIΛEIOY KΩNCTANTINOΣ	Μέλος ΔΣ Εκτελεστικό	Συνδεδόμενο Νομικό Πρόσωπο	22/02/2022	AΞIΩN XA	24,991	28,427.18	Π	Μετοχή	1
25/02/2022	EUROBANK ERGASIAS YΠHPPEΣIΩN KAI CΥMMETOXΩN A.E.	B	BAΣIΛEIOY KΩNCTANTINOΣ	Μέλος ΔΣ Εκτελεστικό	Συνδεδόμενο Νομικό Πρόσωπο	22/02/2022	ΠAPAΓΩΓΩN XA	100	11,500.00	A	Παράγωγο	1
25/02/2022	EUROBANK ERGASIAS YΠHPPEΣIΩN KAI CΥMMETOXΩN A.E.	B	BAΣIΛEIOY KΩNCTANTINOΣ	Μέλος ΔΣ Εκτελεστικό	Συνδεδόμενο Νομικό Πρόσωπο	22/02/2022	ΠAPAΓΩΓΩN XA	283	31,875.00	Π	Παράγωγο	1
25/02/2022	EUROBANK ERGASIAS YΠHPPEΣIΩN KAI CΥMMETOXΩN A.E.	B	BAΣIΛEIOY KΩNCTANTINOΣ	Μέλος ΔΣ Εκτελεστικό	Συνδεδόμενο Νομικό Πρόσωπο	23/02/2022	AΞIΩN XA	43,951	50,238.35	Π	Μετοχή	1
25/02/2022	EUROBANK ERGASIAS YΠHPPEΣIΩN KAI CΥMMETOXΩN A.E.	B	BAΣIΛEIOY KΩNCTANTINOΣ	Μέλος ΔΣ Εκτελεστικό	Συνδεδόμενο Νομικό Πρόσωπο	23/02/2022	AΞIΩN XA	156,930	179,040.66	A	Μετοχή	1
25/02/2022	EUROBANK ERGASIAS YΠHPPEΣIΩN KAI CΥMMETOXΩN A.E.	B	BAΣIΛEIOY KΩNCTANTINOΣ	Μέλος ΔΣ Εκτελεστικό	Συνδεδόμενο Νομικό Πρόσωπο	23/02/2022	AΞIΩN XA	400	458.50	A	Μετοχή	1
25/02/2022	EUROBANK ERGASIAS YΠHPPEΣIΩN KAI CΥMMETOXΩN A.E.	B	BAΣIΛEIOY KΩNCTANTINOΣ	Μέλος ΔΣ Εκτελεστικό	Συνδεδόμενο Νομικό Πρόσωπο	23/02/2022	ΠAPAΓΩΓΩN XA	100	11,400.00	A	Παράγωγο	1
25/02/2022	EUROBANK ERGASIAS YΠHPPEΣIΩN KAI CΥMMETOXΩN A.E.	B	BAΣIΛEIOY KΩNCTANTINOΣ	Μέλος ΔΣ Εκτελεστικό	Συνδεδόμενο Νομικό Πρόσωπο	23/02/2022	ΠAPAΓΩΓΩN XA	4	460.00	Π	Παράγωγο	1
25/02/2022	EUROBANK ERGASIAS YΠHPPEΣIΩN KAI CΥMMETOXΩN A.E.	B	BAΣIΛEIOY KΩNCTANTINOΣ	Μέλος ΔΣ Εκτελεστικό	Συνδεδόμενο Νομικό Πρόσωπο	23/02/2022	AΞIΩN XA	156,930	179,203.37	Π	Μετοχή	1
25/02/2022	EUROBANK ERGASIAS YΠHPPEΣIΩN KAI CΥMMETOXΩN A.E.	B	BAΣIΛEIOY KΩNCTANTINOΣ	Μέλος ΔΣ Εκτελεστικό	Συνδεδόμενο Νομικό Πρόσωπο	24/02/2022	ΠAPAΓΩΓΩN XA	1,526	157,778.00	Π	Παράγωγο	1
25/02/2022	EUROBANK ERGASIAS YΠHPPEΣIΩN KAI CΥMMETOXΩN A.E.	B	BAΣIΛEIOY KΩNCTANTINOΣ	Μέλος ΔΣ Εκτελεστικό	Συνδεδόμενο Νομικό Πρόσωπο	24/02/2022	AΞIΩN XA	867,881	904,879.53	A	Μετοχή	1
25/02/2022	EUROBANK ERGASIAS YΠHPPEΣIΩN KAI CΥMMETOXΩN A.E.	B	BAΣIΛEIOY KΩNCTANTINOΣ	Μέλος ΔΣ Εκτελεστικό	Συνδεδόμενο Νομικό Πρόσωπο	24/02/2022	AΞIΩN XA	89,855	93,998.03	Π	Μετοχή	1
25/02/2022	EUROBANK ERGASIAS YΠHPPEΣIΩN KAI CΥMMETOXΩN A.E.	B	BAΣIΛEIOY KΩNCTANTINOΣ	Μέλος ΔΣ Εκτελεστικό	Συνδεδόμενο Νομικό Πρόσωπο	24/02/2022	AΞIΩN XA	194,589	202,722.05	A	Μετοχή	1
25/02/2022	EUROBANK ERGASIAS YΠHPPEΣIΩN KAI CΥMMETOXΩN A.E.	B	BAΣIΛEIOY KΩNCTANTINOΣ	Μέλος ΔΣ Εκτελεστικό	Συνδεδόμενο Νομικό Πρόσωπο	24/02/2022	AΞIΩN XA	867,881	907,397.26	Π	Μετοχή	1
25/02/2022	EUROBANK ERGASIAS YΠHPPEΣIΩN KAI CΥMMETOXΩN A.E.	B	BAΣIΛEIOY KΩNCTANTINOΣ	Μέλος ΔΣ Εκτελεστικό	Συνδεδόμενο Νομικό Πρόσωπο	24/02/2022	ΠAPAΓΩΓΩN XA	251	25,642.00	A	Παράγωγο	1
25/02/2022	ΓEN. EMΠOPIOY & BIOMHXANIAΣ	A	MAYPOIΔH ΠANAFIΩTA	Μέλος ΔΣ Εκτελεστικό	Ο ίδιος	24/02/2022	AΞIΩN XA	1,105	1,271.72	A	Μετοχή	1

Σημειώσεις Γνωστοποιήσεων Συναλλαγών

Για περισσότερες πληροφορίες επί των γνωστοποιήσεων συναλλαγών επισκεφτείτε την ιστοσελίδα <http://athexgroup.gr/el/web/guest/companies-info-trade-notifications>

[1] - Η Ημερομηνία Υποβολής αφορά την Ημερομηνία που η Γνωστοποίηση παρελήφθη από το Χ.Α.

[2] - Λόγος Υποβολής: Α: Πρόσωπο που ασκεί Διευθυντικά καθήκοντα, Β: Πρόσωπο που έχει στενό δεσμό με πρόσωπο που ασκεί Διευθυντικά καθήκοντα.

[3] - Φύση Συναλλαγής: Α: Αγορά, Π: Πώληση.

[4] - Παρατηρήσεις: 1 - Λόγω Συμμετοχής σε ΑΜΚ, 2 - Λόγω Εξάσκησης Δικαιώματος Προαίρεσης αγοράς μετοχών που παρέχεται στο προσωπικό, 3 - Λόγω Δωρεάς, 4 - Λόγω Συγχώνευσης ή Διάσπασης κλπ, 5 - Λόγω Μετατροπής ή Ανταλλαγής Ομολογιών, 6 - Ανταλλαγή Λόγω Προαιρετικής Δημόσιας Πρότασης.

Υποκείμενη Αγορά				Αγορά Παραγώγων													
Ανωτ Τιμή	Κατωτ Τιμή	Τιμή κλεισ.	Μεταβ.	Μήνας Παράδοσης	Άνοιγμα	Ανωτ Τιμή	Κατωτ Τιμή	Τελ Τιμή	Τιμή κλεισ.	Τελευταία ζήτηση	Τελευταία προσφορά	Τιμή Εκκαθάρισης ¹	Υψηλό ζωής	Χαμηλό ζωής	Πράξεις	Όγκος	Ανοικτές θέσεις
FTSE/X.A. Large Cap				(Μονάδα Διαπραγμάτευσης: 1 Μονάδα Δείκτη x 2€, Χρηματικός Διακανονισμός)													
2,267.62	2,165.12	2,257.96	4.29%	Μάρτιος 2022	2,177.00	2,269.00	2,177.00	2,259.00	2,259.00	---	---	---	2,382.00	---	404	1,285	2,293
				Απρίλιος 2022	2,214.00	2,244.00	2,214.00	2,244.00	2,244.00	---	---	---	2,350.00	---	5	10	61
				Μάιος 2022	---	---	---	---	2,175.25	---	---	---	---	---	---	---	---
				Ιούνιος 2022	---	---	---	---	2,178.75	---	---	---	---	---	---	---	---
				Σεπτέμβριος 2022	---	---	---	---	2,189.75	---	---	---	---	---	---	---	---
				Δεκέμβριος 2022	---	---	---	---	2,200.50	---	---	---	---	---	---	---	---
FTSE/X.A. Τράπεζες				(Μονάδα Διαπραγμάτευσης: 1 Μονάδα Δείκτη x 15€, Χρηματικός Διακανονισμός)													
698.72	659.20	698.18	5.91%	Μάρτιος 2022	---	---	---	---	663.25	---	---	---	694.50	---	---	---	3
				Ιούνιος 2022	---	---	---	---	663.25	---	---	---	---	---	---	---	---
				Σεπτέμβριος 2022	---	---	---	---	666.75	---	---	---	---	---	---	---	---
				Δεκέμβριος 2022	---	---	---	---	670.00	---	---	---	---	---	---	---	---

Σημειώσεις Παραγώγων

Τις τιμές εκκαθάρισης και τις τελικές ανοικτές θέσεις μπορείτε να τις ανακτήσετε στο ακόλουθο path <http://www.helex.gr/el/web/guest/statistics-end-of-day-derivatives>

Υποκείμενη Αγορά				Αγορά Παραγώγων													
Ανωτ Τιμή	Κατωτ Τιμή	Τιμή κλεισ.	Μεταβ.	Μήνας Παράδοσης	Άνοιγμα	Ανωτ Τιμή	Κατωτ Τιμή	Τελ Τιμή	Τιμή κλεισ.	Τελευταία ζήτηση	Τελευταία προσφορά	Τιμή Εκκαθάρισης*	Υψηλό ζωής	Χαμηλό ζωής	Πράξεις	Όγκος	Ανοικτές θέσεις
ALPHA ΥΠΗΡΕΣΙΩΝ ΣΥΜΜ (ΚΟ)				(Μέγεθος Συμβολαίου: 100 Χρεόγραφα, Φυσική Παράδοση)													
1.315	1.27	1.31	4.80%	Μάρτιος 2022	1.25	1.32	1.25	1.32	1.32	---	---	---	1.45	---	505	20,544	59,622
				Ιούνιος 2022	1.29	1.32	1.29	1.32	1.32	---	---	---	1.45	---	20	823	1,667
				Σεπτέμβριος 2022	---	---	---	---	1.27	---	---	---	1.27	---	---	---	---
				Δεκέμβριος 2022	---	---	---	---	1.27	---	---	---	---	---	---	---	---
CENERGY HOLDINGS (ΚΑ)				(Μέγεθος Συμβολαίου: 100 Χρεόγραφα, Φυσική Παράδοση)													
4.04	3.82	4.03	6.33%	Μάρτιος 2022	3.94	4.05	3.91	4.05	4.05	---	---	---	4.09	---	78	275	10,971
				Ιούνιος 2022	---	---	---	---	3.81	---	---	---	---	---	---	---	---
				Σεπτέμβριος 2022	---	---	---	---	3.83	---	---	---	---	---	---	---	---
				Δεκέμβριος 2022	---	---	---	---	3.85	---	---	---	---	---	---	---	---
COCA-COLA HBC AG (ΚΟ)				(Μέγεθος Συμβολαίου: 100 Χρεόγραφα, Φυσική Παράδοση)													
25.9	24.73	25.57	4.71%	Μάρτιος 2022	25.33	25.79	24.52	25.50	25.50	---	---	---	31.99	---	115	388	637
				Ιούνιος 2022	25.70	25.70	25.70	25.70	25.70	---	---	---	27.57	---	4	8	17
				Σεπτέμβριος 2022	---	---	---	---	24.70	---	---	---	---	---	---	---	---
				Δεκέμβριος 2022	---	---	---	---	24.82	---	---	---	---	---	---	---	---
EUROBANK HOLDINGS (ΚΟ)				(Μέγεθος Συμβολαίου: 100 Χρεόγραφα, Φυσική Παράδοση)													
1.091	1.0385	1.086	6.47%	Μάρτιος 2022	1.05	1.09	1.04	1.08	1.08	---	---	---	1.17	---	202	8,366	37,648
				Ιούνιος 2022	1.07	1.09	1.06	1.09	1.09	---	---	---	1.15	---	5	73	755
				Σεπτέμβριος 2022	---	---	---	---	1.03	---	---	---	---	---	---	---	---
				Δεκέμβριος 2022	---	---	---	---	1.04	---	---	---	---	---	---	---	---
FOURLIS ΣΥΜΜΕΤΟΧΩΝ (ΚΟ)				(Μέγεθος Συμβολαίου: 100 Χρεόγραφα, Φυσική Παράδοση)													
4.14	3.905	4.11	5.25%	Μάρτιος 2022	3.97	4.14	3.97	4.14	4.14	---	---	---	4.53	---	98	217	3,043
				Ιούνιος 2022	---	---	---	---	3.97	---	---	---	4.14	---	---	---	50
				Σεπτέμβριος 2022	---	---	---	---	3.95	---	---	---	---	---	---	---	---
				Δεκέμβριος 2022	---	---	---	---	3.97	---	---	---	---	---	---	---	---
INTRACOM HOLDINGS (ΚΟ)				(Μέγεθος Συμβολαίου: 100 Χρεόγραφα, Φυσική Παράδοση)													
1.688	1.6	1.68	7.01%	Μάρτιος 2022	1.63	1.68	1.61	1.68	1.68	---	---	---	2.14	---	52	316	7,650
				Ιούνιος 2022	1.66	1.70	1.66	1.70	1.70	---	---	---	1.92	---	2	6	400
				Σεπτέμβριος 2022	---	---	---	---	1.59	---	---	---	---	---	---	---	---
				Δεκέμβριος 2022	---	---	---	---	1.60	---	---	---	---	---	---	---	---
JUMBO (ΚΟ)				(Μέγεθος Συμβολαίου: 100 Χρεόγραφα, Φυσική Παράδοση)													
13.21	12.95	13	0.00%	Μάρτιος 2022	13.05	13.16	12.98	13.00	13.00	---	---	---	14.38	---	145	390	1,029
				Ιούνιος 2022	---	---	---	---	13.18	---	---	---	13.94	---	---	---	3
				Σεπτέμβριος 2022	---	---	---	---	13.15	---	---	---	---	---	---	---	---
				Δεκέμβριος 2022	---	---	---	---	13.21	---	---	---	---	---	---	---	---

Σημειώσεις Παραγώγων

Τις τιμές εκκαθάρισης και τις τελικές ανοικτές θέσεις μπορείτε να τις ανακτήσετε στο ακόλουθο path <http://www.helex.gr/el/web/guest/statistics-end-of-day-derivatives>

Υποκείμενη Αγορά				Αγορά Παραγώγων										Ανοικτές θέσεις			
Ανωτ Τιμή	Κατωτ Τιμή	Τιμή κλεισ.	Μεταβ.	Μήνας Παράδοσης	Άνοιγμα	Ανωτ Τιμή	Κατωτ Τιμή	Τελ Τιμή	Τιμή κλεισ.	Τελευταία ζήτηση	Τελευταία προσφορά	Τιμή Εκκαθάρισης*	Υψηλό ζωής	Χαμηλό ζωής	Πράξεις	Όγκος	Ανοικτές θέσεις
(Μέγεθος Συμβολαίου: 100 Χρεόγραφα, Φυσική Παράδοση)																	
LAMDA DEVELOPMENT(ΚΟ)				Μάρτιος 2022	6.47	6.79	6.47	6.71	6.71	---	---	---	7.58	---	148	340	6,687
6.8	6.445	6.7	5.84%	Ιούνιος 2022	6.70	6.70	6.70	6.70	6.70	---	---	---	7.07	---	1	150	381
				Σεπτέμβριος 2022	---	---	---	---	6.40	---	---	---	---	---	---	---	---
				Δεκέμβριος 2022	---	---	---	---	6.43	---	---	---	---	---	---	---	---
(Μέγεθος Συμβολαίου: 100 Χρεόγραφα, Φυσική Παράδοση)																	
MARFIN INVESTMENT GROUP (ΚΟ)				Μάρτιος 2022	0.032	0.033	0.032	0.032	0.032	---	---	---	0.038	---	10	406	35,699
0.0328	0.03	0.0322	7.69%	Ιούνιος 2022	---	---	---	---	0.030	---	---	---	---	---	---	---	---
				Σεπτέμβριος 2022	---	---	---	---	0.030	---	---	---	---	---	---	---	---
				Δεκέμβριος 2022	---	---	---	---	0.030	---	---	---	---	---	---	---	---
(Μέγεθος Συμβολαίου: 100 Χρεόγραφα, Φυσική Παράδοση)																	
TITAN CEMENT (ΚΑ)				Μάρτιος 2022	12.89	13.03	12.80	13.02	13.02	---	---	---	15.10	---	25	83	1,479
13.16	12.76	13	3.18%	Ιούνιος 2022	---	---	---	---	12.76	---	---	---	14.58	---	---	---	34
				Σεπτέμβριος 2022	---	---	---	---	12.74	---	---	---	---	---	---	---	---
				Δεκέμβριος 2022	---	---	---	---	12.81	---	---	---	---	---	---	---	---
(Μέγεθος Συμβολαίου: 100 Χρεόγραφα, Φυσική Παράδοση)																	
VIOHALCO SA/NV (ΚΑ)				Μάρτιος 2022	4.34	4.50	4.34	4.49	4.49	---	---	---	5.15	---	83	285	9,336
4.53	4.295	4.53	7.86%	Ιούνιος 2022	---	---	---	---	4.29	---	---	---	5.31	---	---	---	13
				Σεπτέμβριος 2022	---	---	---	---	4.25	---	---	---	---	---	---	---	---
				Δεκέμβριος 2022	---	---	---	---	4.27	---	---	---	---	---	---	---	---
(Μέγεθος Συμβολαίου: 100 Χρεόγραφα, Φυσική Παράδοση)																	
ΑΔΜΗ ΣΥΜΜΕΤΟΧΩΝ Α.Ε. (ΚΟ)				Μάρτιος 2022	2.37	2.40	2.36	2.39	2.39	---	---	---	2.62	---	48	214	5,368
2.4	2.31	2.4	3.90%	Ιούνιος 2022	---	---	---	---	2.32	---	---	---	---	---	---	---	---
				Σεπτέμβριος 2022	---	---	---	---	2.34	---	---	---	---	---	---	---	---
				Δεκέμβριος 2022	---	---	---	---	2.35	---	---	---	---	---	---	---	---
(Μέγεθος Συμβολαίου: 100 Χρεόγραφα, Φυσική Παράδοση)																	
ΓΕΚ ΤΕΡΝΑ (ΚΟ)				Μάρτιος 2022	8.95	9.17	8.91	9.17	9.17	---	---	---	10.10	---	42	147	6,765
9.15	8.8	9.14	3.86%	Ιούνιος 2022	---	---	---	---	8.73	---	---	---	9.56	---	---	---	216
				Σεπτέμβριος 2022	---	---	---	---	8.90	---	---	---	---	---	---	---	---
				Δεκέμβριος 2022	---	---	---	---	8.94	---	---	---	---	---	---	---	---
(Μέγεθος Συμβολαίου: 100 Χρεόγραφα, Φυσική Παράδοση)																	
ΔΕΗ (ΚΟ)				Μάρτιος 2022	8.25	8.62	8.24	8.49	8.49	---	---	---	10.69	---	217	1,331	19,081
8.61	8.22	8.475	3.92%	Ιούνιος 2022	8.51	8.51	8.51	8.51	8.51	---	---	---	9.47	---	1	2	388
				Σεπτέμβριος 2022	---	---	---	---	8.25	---	---	---	---	---	---	---	---
				Δεκέμβριος 2022	---	---	---	---	8.29	---	---	---	---	---	---	---	---

Σημειώσεις Παραγώγων

Τις τιμές εκκαθάρισης και τις τελικές ανοικτές θέσεις μπορείτε να τις ανακτήσετε στο ακόλουθο path <http://www.helex.gr/el/web/guest/statistics-end-of-day-derivatives>

Υποκείμενη Αγορά				Αγορά Παραγώγων													
Ανωτ Τιμή	Κατωτ Τιμή	Τιμή κλεισ.	Μεταβ.	Μήνας Παράδοσης	Άνοιγμα	Ανωτ Τιμή	Κατωτ Τιμή	Τελ Τιμή	Τιμή κλεισ.	Τελευταία ζήτηση	Τελευταία προσφορά	Τιμή Εκκαθάρισης*	Υψηλό ζωής	Χαμηλό ζωής	Πράξεις	Όγκος	Ανοικτές θέσεις
(Μέγεθος Συμβολαίου: 100 Χρεόγραφα, Φυσική Παράδοση)																	
ΕΘΝΙΚΗ ΤΡΑΠΕΖΑ (ΚΟ)				Μάρτιος 2022	3.38	3.64	3.38	3.63	3.63	---	---	---	3.83	---	622	14,840	21,194
3.634	3.469	3.62	6.47%	Ιούνιος 2022	3.60	3.64	3.60	3.64	3.64	---	---	---	3.79	---	3	4	771
				Σεπτέμβριος 2022	---	---	---	---	3.44	---	---	---	---	---	---	---	---
				Δεκέμβριος 2022	---	---	---	---	3.46	---	---	---	---	---	---	---	---
(Μέγεθος Συμβολαίου: 100 Χρεόγραφα, Φυσική Παράδοση)																	
ΕΛΛΑΚΤΩΡ (ΚΟ)				Μάρτιος 2022	1.28	1.33	1.27	1.33	1.33	---	---	---	1.54	---	57	646	11,335
1.329	1.25	1.328	6.24%	Ιούνιος 2022	---	---	---	---	1.25	---	---	---	1.36	---	---	---	1,487
				Σεπτέμβριος 2022	---	---	---	---	1.26	---	---	---	---	---	---	---	---
				Δεκέμβριος 2022	---	---	---	---	1.27	---	---	---	---	---	---	---	---
(Μέγεθος Συμβολαίου: 100 Χρεόγραφα, Φυσική Παράδοση)																	
ΕΛΛΗΝ. ΧΡΗΜΑΤΙΣΤΗΡΙΑ-Χ.Α. (ΚΟ)				Μάρτιος 2022	3.70	3.87	3.70	3.87	3.87	---	---	---	4.10	---	13	43	1,470
3.9	3.7	3.89	8.06%	Ιούνιος 2022	---	---	---	---	3.58	---	---	---	4.08	---	---	---	91
				Σεπτέμβριος 2022	---	---	---	---	3.64	---	---	---	---	---	---	---	---
				Δεκέμβριος 2022	---	---	---	---	3.66	---	---	---	---	---	---	---	---
(Μέγεθος Συμβολαίου: 100 Χρεόγραφα, Φυσική Παράδοση)																	
ΕΛΛΗΝΙΚΑ ΠΕΤΡΕΛΑΙΑ (ΚΟ)				Μάρτιος 2022	6.80	7.22	6.80	7.08	7.08	---	---	---	7.22	---	173	800	1,874
7.24	6.86	7.09	6.78%	Ιούνιος 2022	---	---	---	---	6.68	---	---	---	---	---	---	---	---
				Σεπτέμβριος 2022	---	---	---	---	6.72	---	---	---	---	---	---	---	---
				Δεκέμβριος 2022	---	---	---	---	6.75	---	---	---	---	---	---	---	---
(Μέγεθος Συμβολαίου: 100 Χρεόγραφα, Φυσική Παράδοση)																	
ΕΥΔΑΠ (ΚΟ)				Μάρτιος 2022	7.11	7.29	7.10	7.24	7.24	---	---	---	8.10	---	13	40	483
7.3	6.96	7.21	3.59%	Ιούνιος 2022	---	---	---	---	7.00	---	---	---	---	---	---	---	---
				Σεπτέμβριος 2022	---	---	---	---	7.04	---	---	---	---	---	---	---	---
				Δεκέμβριος 2022	---	---	---	---	7.07	---	---	---	---	---	---	---	---
(Μέγεθος Συμβολαίου: 100 Χρεόγραφα, Φυσική Παράδοση)																	
ΜΟΤΟΡ ΟΪΛ (ΚΟ)				Μάρτιος 2022	14.22	15.00	14.20	14.70	14.70	---	---	---	15.55	---	66	148	2,692
14.71	14.02	14.69	5.68%	Ιούνιος 2022	13.91	13.91	13.91	13.91	13.91	---	---	---	14.02	---	1	3	10
				Σεπτέμβριος 2022	---	---	---	---	14.06	---	---	---	---	---	---	---	---
				Δεκέμβριος 2022	---	---	---	---	14.13	---	---	---	---	---	---	---	---
(Μέγεθος Συμβολαίου: 100 Χρεόγραφα, Φυσική Παράδοση)																	
ΜΥΤΙΛΗΝΑΙΟΣ (ΚΟ)				Μάρτιος 2022	14.50	15.22	14.50	14.97	14.97	---	---	---	16.25	---	280	1,337	7,560
15.27	14.58	15.01	4.82%	Ιούνιος 2022	14.90	14.90	14.90	14.90	14.90	---	---	---	15.69	---	1	5	164
				Σεπτέμβριος 2022	---	---	---	---	14.48	---	---	---	---	---	---	---	---
				Δεκέμβριος 2022	---	---	---	---	14.55	---	---	---	---	---	---	---	---

Σημειώσεις Παραγώγων

Τις τιμές εκκαθάρισης και τις τελικές ανοικτές θέσεις μπορείτε να τις ανακτήσετε στο ακόλουθο path <http://www.helex.gr/el/web/guest/statistics-end-of-day-derivatives>

Υποκείμενη Αγορά				Αγορά Παραγώγων										Ανοικτές θέσεις			
Ανωτ Τιμή	Κατωτ Τιμή	Τιμή κλεισ.	Μεταβ.	Μήνας Παράδοσης	Άνοιγμα	Ανωτ Τιμή	Κατωτ Τιμή	Τελ Τιμή	Τιμή κλεισ.	Τελευταία ζήτηση	Τελευταία προσφορά	Τιμή Εκκαθάρισης*	Υψηλό ζωής	Χαμηλό ζωής	Πράξεις	Όγκος	Ανοικτές θέσεις
(Μέγεθος Συμβολαίου: 100 Χρεόγραφα, Φυσική Παράδοση)																	
ΟΛΠ (ΚΟ)				Μάρτιος 2022	16.66	16.85	16.62	16.75	16.75	---	---	---	18.16	---	16	21	712
16.84	16.32	16.72	1.95%	Ιούνιος 2022	16.75	16.75	16.75	16.75	16.75	---	---	---	16.75	---	1	5	---
				Σεπτέμβριος 2022	---	---	---	---	16.59	---	---	---	---	---	---	---	---
				Δεκέμβριος 2022	---	---	---	---	16.67	---	---	---	---	---	---	---	---
(Μέγεθος Συμβολαίου: 100 Χρεόγραφα, Φυσική Παράδοση)																	
ΟΠΑΠ (ΚΟ)				Μάρτιος 2022	12.83	13.15	12.83	12.91	12.91	---	---	---	13.80	---	45	158	1,494
13.15	12.69	12.88	2.63%	Ιούνιος 2022	---	---	---	---	12.46	---	---	---	13.56	---	---	---	35
				Σεπτέμβριος 2022	---	---	---	---	12.69	---	---	---	---	---	---	---	---
				Δεκέμβριος 2022	---	---	---	---	12.76	---	---	---	---	---	---	---	---
(Μέγεθος Συμβολαίου: 100 Χρεόγραφα, Φυσική Παράδοση)																	
ΟΤΕ (ΚΟ)				Μάρτιος 2022	17.95	18.42	17.87	18.28	18.28	---	---	---	18.42	---	88	401	985
18.465	17.875	18.26	1.73%	Ιούνιος 2022	---	---	---	---	18.06	---	---	---	---	---	---	---	---
				Σεπτέμβριος 2022	---	---	---	---	18.15	---	---	---	---	---	---	---	---
				Δεκέμβριος 2022	---	---	---	---	18.24	---	---	---	---	---	---	---	---
(Μέγεθος Συμβολαίου: 100 Χρεόγραφα, Φυσική Παράδοση)																	
ΠΕΙΡΑΙΩΣ FINANCIAL HOLD (ΚΟ)				Μάρτιος 2022	1.43	1.50	1.43	1.50	1.50	---	---	---	1.72	---	254	9,664	43,979
1.503	1.45	1.5	6.38%	Ιούνιος 2022	1.47	1.51	1.47	1.50	1.50	---	---	---	1.68	---	14	60	1,067
				Σεπτέμβριος 2022	---	---	---	---	1.43	---	---	---	---	---	---	---	---
				Δεκέμβριος 2022	---	---	---	---	1.43	---	---	---	---	---	---	---	---
(Μέγεθος Συμβολαίου: 100 Χρεόγραφα, Φυσική Παράδοση)																	
ΤΕΡΝΑ ΕΝΕΡΓΕΙΑΚΗ (ΚΟ)				Μάρτιος 2022	12.63	12.99	12.63	12.95	12.95	---	---	---	13.89	---	23	81	1,932
13	12.5	13	3.67%	Ιούνιος 2022	---	---	---	---	12.42	---	---	---	13.09	---	---	---	202
				Σεπτέμβριος 2022	---	---	---	---	12.68	---	---	---	---	---	---	---	---
				Δεκέμβριος 2022	---	---	---	---	12.75	---	---	---	---	---	---	---	---

Σημειώσεις Παραγώγων

Τις τιμές εκκαθάρισης και τις τελικές ανοικτές θέσεις μπορείτε να τις ανακτήσετε στο ακόλουθο path <http://www.helex.gr/el/web/guest/statistics-end-of-day-derivatives>

FTSE/X.A. Large Cap

(Μονάδα Διαπραγμάτευσης: 1 Μονάδα Δείκτη x 2€ - Τρόπος Εξάσκησης: Ευρωπαϊκός, Χρηματικός Διακανονισμός)

Τιμή Εξάσκησης	Δικαιώματα Αγοράς													Δικαιώματα Πώλησης																		
	Μάρτιος 2022				Απρίλιος 2022				Λοιποί Μήνες					Μάρτιος 2022				Απρίλιος 2022				Λοιποί Μήνες										
	Άνοιγμα	Ανιτ Τιμή	Κατωτ Τιμή	Τελ Τιμή	Τιμή κλεισ.	Όγκος	Ανοικτές θέσεις	Άνοιγμα	Ανιτ Τιμή	Κατωτ Τιμή	Τελ Τιμή	Τιμή κλεισ.	Όγκος	Ανοικτές θέσεις	Όγκος	Ανοικτές θέσεις	Άνοιγμα	Ανιτ Τιμή	Κατωτ Τιμή	Τελ Τιμή	Τιμή κλεισ.	Όγκος	Ανοικτές θέσεις	Άνοιγμα	Ανιτ Τιμή	Κατωτ Τιμή	Τελ Τιμή	Τιμή κλεισ.	Όγκος	Ανοικτές θέσεις	Όγκος	Ανοικτές θέσεις
1,875	0.00	0.00	0.00	-	283.00	-	-	-	-	-	-	-	-	-	-	0.00	0.00	0.00	-	0.42	-	-	-	-	-	-	-	-	-	-	-	1,875
1,900	0.00	0.00	0.00	-	258.00	-	-	-	-	-	-	-	-	-	-	0.00	0.00	0.00	-	0.78	-	-	-	-	-	-	-	-	-	-	-	1,900
1,925	0.00	0.00	0.00	-	234.00	-	-	-	-	-	-	-	-	-	-	0.00	0.00	0.00	-	1.40	-	-	-	-	-	-	-	-	-	-	-	1,925
1,950	0.00	0.00	0.00	-	210.00	-	0.00	0.00	0.00	-	223.00	-	-	-	-	0.00	0.00	0.00	-	2.40	-	-	0.00	0.00	0.00	-	11.00	-	-	-	-	1,950
1,975	0.00	0.00	0.00	-	187.00	-	0.00	0.00	0.00	-	201.00	-	-	-	-	0.00	0.00	0.00	-	4.00	-	-	0.00	0.00	0.00	-	14.50	-	-	-	-	1,975
2,000	0.00	0.00	0.00	-	164.00	-	0.00	0.00	0.00	-	181.00	-	-	-	-	0.00	0.00	0.00	-	6.30	-	-	0.00	0.00	0.00	-	19.00	-	-	-	-	2,000
2,050	0.00	0.00	0.00	-	122.00	-	0.00	0.00	0.00	-	143.00	-	-	-	-	0.00	0.00	0.00	-	14.00	-	-	0.00	0.00	0.00	-	31.25	-	-	-	-	2,050
2,100	0.00	0.00	0.00	-	85.00	-	0.00	0.00	0.00	-	110.00	-	-	-	-	0.00	0.00	0.00	-	27.50	-	-	0.00	0.00	0.00	-	48.00	-	-	-	-	2,100
2,150	0.00	0.00	0.00	-	56.00	-	0.00	0.00	0.00	-	82.00	-	-	-	-	30.00	0.00	30.00	30.00	30.00	20	20	0.00	0.00	0.00	-	70.00	-	-	-	-	2,150
2,200	65.00	80.00	65.00	80.00	80.00	7	20	0.00	0.00	0.00	-	59.50	-	-	-	0.00	80.00	0.00	-	76.50	-	20	0.00	0.00	0.00	-	97.00	-	20	-	-	2,200
2,250	40.00	65.00	40.00	65.00	65.00	3	1	0.00	0.00	0.00	-	41.75	-	22	-	0.00	65.00	0.00	-	111.00	-	60	0.00	0.00	0.00	-	129.00	-	5	-	-	2,250
2,300	0.00	0.00	0.00	-	10.00	-	43	0.00	0.00	0.00	-	28.25	-	43	-	0.00	0.00	0.00	-	152.00	-	56	0.00	0.00	0.00	-	166.00	-	3	-	-	2,300
2,350	0.00	0.00	0.00	-	4.90	-	49	0.00	0.00	0.00	-	18.50	-	1	-	0.00	0.00	0.00	-	197.00	-	101	0.00	0.00	0.00	-	206.00	-	-	-	-	2,350
2,400	0.00	0.00	0.00	-	2.20	-	21	0.00	0.00	0.00	-	11.75	-	-	-	0.00	0.00	0.00	-	244.00	-	20	0.00	0.00	0.00	-	249.00	-	20	-	-	2,400
2,450	0.00	0.00	0.00	-	0.90	-	20	0.00	0.00	0.00	-	7.30	-	-	-	0.00	0.00	0.00	-	293.00	-	-	0.00	0.00	0.00	-	294.00	-	-	-	-	2,450
2,500	0.00	0.00	0.00	-	0.34	-	-	0.00	0.00	0.00	-	4.40	-	-	-	0.00	0.00	0.00	-	342.00	-	-	0.00	0.00	0.00	-	341.00	-	-	-	-	2,500
2,550	0.00	0.00	0.00	-	0.12	-	-	0.00	0.00	0.00	-	2.50	-	-	-	0.00	0.00	0.00	-	392.00	-	-	0.00	0.00	0.00	-	389.00	-	-	-	-	2,550
2,600	0.00	0.00	0.00	-	0.04	-	-	0.00	0.00	0.00	-	1.40	-	-	-	0.00	0.00	0.00	-	442.00	-	-	0.00	0.00	0.00	-	438.00	-	-	-	-	2,600
2,650	0.00	0.00	0.00	-	0.01	-	-	0.00	0.00	0.00	-	0.78	-	-	-	0.00	0.00	0.00	-	492.00	-	-	0.00	0.00	0.00	-	487.00	-	-	-	-	2,650
Σύνολο:						10	154					0	66	0	0					20	277						0	48	0	0		
Αριθμός Πράξεων:							7						0	0							1						0		0			

ALPHA ΥΠΗΡΕΣΙΩΝ ΣΥΜΜ (ΚΟ)

(Μέγεθος Συμβολαίου: 100 Χρέδγραφα, Τρόπος Εξάσκησης: Αμερικάνικος, Φυσική Παράδοση)

Τιμή Εξάσκησης	Δικαιώματα Αγοράς														Δικαιώματα Πώλησης																		
	Μάρτιος 2022							Απρίλιος 2022							Λοιποί Μήνες		Μάρτιος 2022							Απρίλιος 2022							Λοιποί Μήνες		Τιμή Εξάσκησης
	Άνοιγμα	Ανιγτ Τιμή	Κατωτ Τιμή	Τελ Τιμή	Τιμή κλεισ.	Όγκος	Ανοικτές θέσεις	Άνοιγμα	Ανιγτ Τιμή	Κατωτ Τιμή	Τελ Τιμή	Τιμή κλεισ.	Όγκος	Ανοικτές θέσεις	Όγκος	Ανοικτές θέσεις	Άνοιγμα	Ανιγτ Τιμή	Κατωτ Τιμή	Τελ Τιμή	Τιμή κλεισ.	Όγκος	Ανοικτές θέσεις	Άνοιγμα	Ανιγτ Τιμή	Κατωτ Τιμή	Τελ Τιμή	Τιμή κλεισ.	Όγκος	Ανοικτές θέσεις	Όγκος	Ανοικτές θέσεις	
0.650	0.000	0.000	0.000	0.601	-	-							-	-			0.000	0.000	0.000	0.001	-	-											
0.700	0.000	0.000	0.000	0.551	-	-							-	-			0.000	0.000	0.000	0.001	-	-											0.007
0.750	0.000	0.000	0.000	0.501	-	-							-	-			0.000	0.000	0.000	0.001	-	-											0.008
0.800	0.000	0.000	0.000	0.451	-	-							-	-			0.000	0.000	0.000	0.001	-	-											0.008
0.850	0.000	0.000	0.000	0.401	-	-	0.000	0.000	0.000		0.402	-	-			0.000	0.000	0.000	0.001	-	-		0.000	0.000	0.000	0.000	0.002	-	-				0.009
0.900	0.000	0.000	0.000	0.351	-	-	0.000	0.000	0.000		0.353	-	-			0.000	0.000	0.000	0.001	-	-		0.000	0.000	0.000	0.001	-	-					0.009
0.950	0.000	0.000	0.000	0.302	-	-	0.000	0.000	0.000		0.304	-	-			0.000	0.000	0.000	0.001	-	-		0.000	0.000	0.000	0.001	-	-					0.010
1.000	0.000	0.000	0.000	0.253	-	-	0.000	0.000	0.000		0.256	-	-			0.000	0.000	0.000	0.001	-	-		0.000	0.000	0.000	0.004	-	-					0.010
1.100	0.000	0.000	0.000	0.161	-	-	0.000	0.000	0.000		0.169	-	-			0.000	0.000	0.000	0.010	-	-		0.000	0.000	0.000	0.016	-	-					0.011
1.200	0.000	0.000	0.000	0.087	-	-	0.000	0.000	0.000		0.098	-	-			0.000	0.000	0.000	0.036	-	-		0.000	0.000	0.000	0.045	-	-					0.012
1.300	0.000	0.000	0.000	0.039	-	250	0.000	0.000	0.000		0.051	-	-			0.000	0.000	0.000	0.088	-	-		0.000	0.000	0.000	0.097	-	-					0.013
1.400	0.000	0.000	0.000	0.015	-	-	0.000	0.000	0.000		0.023	-	-			0.000	0.000	0.000	0.163	-	-		0.000	0.000	0.000	0.170	-	-					0.014
1.500	0.000	0.000	0.000	0.004	-	-	0.000	0.000	0.000		0.009	-	-			0.000	0.000	0.000	0.253	-	-		0.000	0.000	0.000	0.257	-	-					0.015
1.600	0.000	0.000	0.000	0.001	-	-	0.000	0.000	0.000		0.003	-	-			0.000	0.000	0.000	0.350	-	-		0.000	0.000	0.000	0.351	-	-					0.016
1.700	0.000	0.000	0.000	0.002	-	-	0.000	0.000	0.000		0.001	-	-			0.000	0.000	0.000	0.450	-	-		0.000	0.000	0.000	0.450	-	-					0.017
1.800	0.000	0.000	0.000	0.001	-	-	0.000	0.000	0.000		0.002	-	-			0.000	0.000	0.000	0.550	-	-		0.000	0.000	0.000	0.550	-	-					0.018
1.900	0.000	0.000	0.000	0.001	-	-	0.000	0.000	0.000		0.001	-	-			0.000	0.000	0.000	0.650	-	-		0.000	0.000	0.000	0.650	-	-					0.019
Σύνολα:					0	250							0	0	0	0				0	0												
Αριθμός Πράξεων:						0							0	0	0					0.00								0		0			

ΔΕΗ (ΚΟ)

(Μέγεθος Συμβολαίου: 100 Χρεόγραφα, Τρόπος Εξάσκησης: Αμερικάνικος, Φυσική Παράδοση)

Τιμή Εξάσκησης	Δικαιώματα Αγοράς												Δικαιώματα Πώλησης												Τιμή Εξάσκησης			
	Μάρτιος 2022				Απρίλιος 2022				Λοιποί Μήνες				Μάρτιος 2022				Απρίλιος 2022				Λοιποί Μήνες							
	Άνοιγμα	Ανιψ. Τιμή	Κατωτ. Τιμή	Τελ. Τιμή	Τιμή κλεισ.	Όγκος	Ανοικτές θέσεις	Άνοιγμα	Ανιψ. Τιμή	Κατωτ. Τιμή	Τελ. Τιμή	Τιμή κλεισ.	Όγκος	Ανοικτές θέσεις	Όγκος	Ανοικτές θέσεις	Άνοιγμα	Ανιψ. Τιμή	Κατωτ. Τιμή	Τελ. Τιμή	Τιμή κλεισ.	Όγκος	Ανοικτές θέσεις	Όγκος		Ανοικτές θέσεις		
6.000	0.000	0.000	0.000	2.17	-	-	0.000	0.000	0.000	2.18	-	-	0.000	0.000	0.000	0.001	-	-	0.000	0.000	0.000	0.003	-	-	0.000	0.000	0.060	
6.400	0.000	0.000	0.000	1.77	-	-	0.000	0.000	0.000	1.79	-	-	0.000	0.000	0.000	0.001	-	-	0.000	0.000	0.000	0.012	-	-	0.000	0.000	0.064	
6.800	0.000	0.000	0.000	1.37	-	-	0.000	0.000	0.000	1.42	-	-	0.000	0.000	0.000	0.004	-	-	0.000	0.000	0.000	0.037	-	-	0.000	0.000	0.068	
7.200	0.000	0.000	0.000	0.991	-	-	0.000	0.000	0.000	1.07	-	-	0.000	0.000	0.000	0.022	-	-	0.000	0.000	0.000	0.092	-	-	0.000	0.000	0.072	
7.600	0.000	0.000	0.000	0.649	-	-	0.000	0.000	0.000	0.770	-	-	0.000	0.000	0.000	0.080	-	-	0.000	0.000	0.000	0.190	-	-	0.000	0.000	0.076	
8.000	0.000	0.000	0.000	0.376	-	-	0.000	0.000	0.000	0.527	-	-	0.100	0.100	0.100	0.100	0.100	2	35	0.000	0.000	0.000	0.347	-	-	0.000	0.000	0.080
8.400	0.000	0.000	0.000	0.189	-	-	0.000	0.000	0.000	0.339	-	-	0.000	0.000	0.000	0.420	-	-	0.000	0.000	0.000	0.559	-	-	0.000	0.000	0.084	
8.800	0.000	0.000	0.000	0.081	-	3	0.000	0.000	0.000	0.205	-	-	0.000	0.000	0.000	0.713	-	-	0.000	0.000	0.000	0.824	-	-	0.000	0.000	0.088	
9.200	0.000	0.000	0.000	0.031	-	11	0.000	0.000	0.000	0.119	-	-	0.000	0.000	0.000	1.06	-	-	0.000	0.000	0.000	1.14	-	-	0.000	0.000	0.092	
9.600	0.000	0.000	0.000	0.010	-	-	0.000	0.000	0.000	0.066	-	-	0.000	0.000	0.000	1.44	-	-	0.000	0.000	0.000	1.49	-	-	0.000	0.000	0.096	
10.000	0.000	0.000	0.000	0.003	-	-	0.000	0.000	0.000	0.035	-	-	0.000	0.000	0.000	1.84	-	-	0.000	0.000	0.000	1.86	-	-	0.000	0.000	0.100	
11.000	0.000	0.000	0.000	0.001	-	-	0.000	0.000	0.000	0.005	-	-	0.000	0.000	0.000	2.84	-	-	0.000	0.000	0.000	2.84	-	-	0.000	0.000	0.110	
12.000	0.000	0.000	0.000	0.001	-	-	0.000	0.000	0.000	0.001	-	-	0.000	0.000	0.000	3.84	-	-	0.000	0.000	0.000	3.84	-	-	0.000	0.000	0.120	
13.000	0.000	0.000	0.000	0.001	-	-					-	-	0.000	0.000	0.000	4.84	-	-					-	-	0.000	0.000	0.130	
14.000	0.000	0.000	0.000	0.001	-	-					-	-	0.000	0.000	0.000	5.84	-	-					-	-	0.000	0.000	0.140	
15.000	0.000	0.000	0.000	0.001	-	-					-	-	0.000	0.000	0.000	6.84	-	-					-	-	0.000	0.000	0.150	
16.000	0.000	0.000	0.000	0.001	-	-					-	-	0.000	0.000	0.000	7.84	-	-					-	-	0.000	0.000	0.160	
Σύνολο:					0	14					0	0	0	0		0	35					0	0	0	0			
Αριθμός Πράξεων:					0						0	0	0	0		1.00						0	0	0	0			

ΕΘΝΙΚΗ ΤΡΑΠΕΖΑ (ΚΟ)

(Μέγεθος Συμβολαίου: 100 Χρέογραφα, Τρόπος Εξάσκησης: Αμερικάνικος, Φυσική Παράδοση)

Τιμή Εξάσκησης	Δικαιώματα Αγοράς														Δικαιώματα Πώλησης																		
	Μάρτιος 2022							Απρίλιος 2022							Λοιποί Μήνες		Μάρτιος 2022							Απρίλιος 2022							Λοιποί Μήνες		Τιμή Εξάσκησης
	Άνοιγμα	Ανιγτ Τιμή	Κατωτ Τιμή	Τελ Τιμή	Τιμή κλεισ.	Όγκος	Ανοικτές θέσεις	Άνοιγμα	Ανιγτ Τιμή	Κατωτ Τιμή	Τελ Τιμή	Τιμή κλεισ.	Όγκος	Ανοικτές θέσεις	Όγκος	Ανοικτές θέσεις	Άνοιγμα	Ανιγτ Τιμή	Κατωτ Τιμή	Τελ Τιμή	Τιμή κλεισ.	Όγκος	Ανοικτές θέσεις	Άνοιγμα	Ανιγτ Τιμή	Κατωτ Τιμή	Τελ Τιμή	Τιμή κλεισ.	Όγκος	Ανοικτές θέσεις	Όγκος	Ανοικτές θέσεις	
1.600	0.000	0.000	0.000	1.80	-	-											0.000	0.000	0.000	0.001	-	-											
1.700	0.000	0.000	0.000	1.70	-	-											0.000	0.000	0.000	0.001	-	-											0.017
1.800	0.000	0.000	0.000	1.60	-	-											0.000	0.000	0.000	0.001	-	-											0.018
1.900	0.000	0.000	0.000	1.50	-	-											0.000	0.000	0.000	0.001	-	-											0.019
2.000	0.000	0.000	0.000	1.40	-	-	0.000	0.000	0.000		1.41	-	-				0.000	0.000	0.000	0.001	-	-	0.000	0.000	0.000	0.000	0.001	-	-				0.020
2.200	0.000	0.000	0.000	1.20	-	-	0.000	0.000	0.000		1.21	-	-				0.000	0.000	0.000	0.001	-	-	0.000	0.000	0.000	0.000	0.001	-	-				0.022
2.400	0.000	0.000	0.000	1.00	-	-	0.000	0.000	0.000		1.01	-	-				0.000	0.000	0.000	0.001	-	-	0.000	0.000	0.000	0.000	0.001	-	-				0.024
2.600	0.000	0.000	0.000	0.803	-	-	0.000	0.000	0.000		0.810	-	-				0.000	0.000	0.000	0.001	-	-	0.000	0.000	0.000	0.000	0.003	-	-				0.026
2.800	0.000	0.000	0.000	0.605	-	-	0.000	0.000	0.000		0.621	-	-				0.000	0.000	0.000	0.001	-	300	0.000	0.000	0.000	0.000	0.013	-	-				0.028
3.000	0.000	0.000	0.000	0.413	-	-	0.000	0.000	0.000		0.448	-	-				0.000	0.000	0.000	0.009	-	-	0.000	0.000	0.000	0.000	0.040	-	-				0.030
3.200	0.000	0.000	0.000	0.246	-	-	0.000	0.000	0.000		0.301	-	-				0.000	0.000	0.000	0.042	-	-	0.000	0.000	0.000	0.000	0.093	-	-				0.032
3.400	0.000	0.000	0.000	0.122	-	-	0.000	0.000	0.000		0.186	-	-				0.000	0.000	0.000	0.118	-	-	0.000	0.000	0.000	0.000	0.178	-	-				0.034
3.600	0.000	0.000	0.000	0.050	-	-	0.000	0.000	0.000		0.109	-	-				0.000	0.000	0.000	0.246	-	3	0.000	0.000	0.000	0.000	0.300	-	-				0.036
3.800	0.000	0.000	0.000	0.017	-	-	0.000	0.000	0.000		0.057	-	-				0.000	0.000	0.000	0.413	-	-	0.000	0.000	0.000	0.000	0.449	-	-				0.038
4.000	0.000	0.000	0.000	0.004	-	-	0.000	0.000	0.000		0.029	-	-				0.000	0.000	0.000	0.602	-	-	0.000	0.000	0.000	0.000	0.621	-	-				0.040
4.400	0.000	0.000	0.000	0.003	-	-	0.000	0.000	0.000		0.006	-	-				0.000	0.000	0.000	1.00	-	-	0.000	0.000	0.000	0.000	1.00	-	-				0.044
4.800	0.000	0.000	0.000	0.001	-	-	0.000	0.000	0.000		0.001	-	-				0.000	0.000	0.000	1.40	-	-	0.000	0.000	0.000	0.000	1.40	-	-				0.048
5.200	0.000	0.000	0.000	0.001	-	-	0.000	0.000	0.000		0.001	-	-				0.000	0.000	0.000	1.80	-	-	0.000	0.000	0.000	0.000	1.80	-	-				0.052
5.600	0.000	0.000	0.000	0.001	-	-	0.000	0.000	0.000		0.001	-	-				0.000	0.000	0.000	2.20	-	-	0.000	0.000	0.000	0.000	2.20	-	-				0.056
Σύνολο:					0	0						0	0	0	0					0	303						0	0	0	0			
Αριθμός Πράξεων:					0						0		0							0.00							0		0				

ΟΠΑΠ (ΚΟ)

(Μέγεθος Συμβολαίου: 100 Χρεόγραφα, Τρόπος Εξάσκησης: Αμερικάνικος, Φυσική Παράδοση)

Τιμή Εξάσκησης	Δικαιώματα Αγοράς												Δικαιώματα Πώλησης												Τιμή Εξάσκησης						
	Μάρτιος 2022				Απρίλιος 2022				Λοιποί Μήνες				Μάρτιος 2022				Απρίλιος 2022				Λοιποί Μήνες										
	Άνοιγμα	Ανιγ. Τιμή	Καπιτ. Τιμή	Τελ. Τιμή	Τιμή κλεισ.	Όγκος	Ανοικτές θέσεις	Άνοιγμα	Ανιγ. Τιμή	Καπιτ. Τιμή	Τελ. Τιμή	Τιμή κλεισ.	Όγκος	Ανοικτές θέσεις	Όγκος	Ανοικτές θέσεις	Άνοιγμα	Ανιγ. Τιμή	Καπιτ. Τιμή	Τελ. Τιμή	Τιμή κλεισ.	Όγκος	Ανοικτές θέσεις	Όγκος		Ανοικτές θέσεις					
8.400	0.000	0.000	0.000	4.16	-	-											0.000	0.000	0.000	0.001	-	-								0.084	
8.800	0.000	0.000	0.000	3.76	-	-	0.000	0.000	0.000		3.77	-	-				0.000	0.000	0.000	0.001	-	-		0.000	0.000	0.000	0.001	-	-		0.088
9.200	0.000	0.000	0.000	3.36	-	-	0.000	0.000	0.000		3.38	-	-				0.000	0.000	0.000	0.001	-	-		0.000	0.000	0.000	0.002	-	-		0.092
9.600	0.000	0.000	0.000	2.96	-	-	0.000	0.000	0.000		2.98	-	-				0.000	0.000	0.000	0.001	-	-		0.000	0.000	0.000	0.001	-	-		0.096
10.000	0.000	0.000	0.000	2.56	-	-	0.000	0.000	0.000		2.58	-	-				0.000	0.000	0.000	0.001	-	-		0.000	0.000	0.000	0.002	-	-		0.100
11.000	0.000	0.000	0.000	1.57	-	-	0.000	0.000	0.000		1.61	-	-				0.000	0.000	0.000	0.006	-	-		0.000	0.000	0.000	0.034	-	-		0.110
12.000	0.000	0.000	0.000	0.679	-	-	0.000	0.000	0.000		0.802	-	-				0.000	0.000	0.000	0.114	-	-		0.000	0.000	0.000	0.221	-	-		0.120
13.000	0.000	0.000	0.000	0.158	-	-	0.000	0.000	0.000		0.293	-	-				0.000	0.000	0.000	0.595	-	20		0.000	0.000	0.000	0.712	-	-		0.130
14.000	0.000	0.000	0.000	0.017	-	11	0.000	0.000	0.000		0.075	-	-				0.000	0.000	0.000	1.46	-	-		0.000	0.000	0.000	1.50	-	-		0.140
15.000	0.000	0.000	0.000	0.001	-	-	0.000	0.000	0.000		0.013	-	-				0.000	0.000	0.000	2.45	-	-		0.000	0.000	0.000	2.45	-	-		0.150
16.000	0.000	0.000	0.000	0.001	-	-	0.000	0.000	0.000		0.002	-	-				0.000	0.000	0.000	3.45	-	-		0.000	0.000	0.000	3.45	-	-		0.160
17.000	0.000	0.000	0.000	0.001	-	-	0.000	0.000	0.000		0.002	-	-				0.000	0.000	0.000	4.45	-	-		0.000	0.000	0.000	4.45	-	-		0.170
18.000	0.000	0.000	0.000	0.001	-	-	0.000	0.000	0.000		0.001	-	-				0.000	0.000	0.000	5.45	-	-		0.000	0.000	0.000	5.45	-	-		0.180
19.000	0.000	0.000	0.000	0.002	-	-	0.000	0.000	0.000		0.001	-	-				0.000	0.000	0.000	6.45	-	-		0.000	0.000	0.000	6.45	-	-		0.190
Σύνολο:					0	11						0	0	0	0					0	20						0	0	0	0	
Αριθμός Πράξεων:					0						0		0							0.00							0		0		

ΟΤΕ (ΚΟ)

(Μέγεθος Συμβολαίου: 100 Χρεόγραφα, Τρόπος Εξάσκησης: Αμερικάνικος, Φυσική Παράδοση)

Τιμή Εξάσκησης	Δικαιώματα Αγοράς												Δικαιώματα Πώλησης												Τιμή Εξάσκησης					
	Μάρτιος 2022				Απρίλιος 2022				Λοιποί Μήνες				Μάρτιος 2022				Απρίλιος 2022				Λοιποί Μήνες									
	Άνοιγμα	Ανιψ. Τιμή	Κατωτ. Τιμή	Τελ. Τιμή	Τιμή κλεισ.	Όγκος	Ανοικτές θέσεις	Άνοιγμα	Ανιψ. Τιμή	Κατωτ. Τιμή	Τελ. Τιμή	Τιμή κλεισ.	Όγκος	Ανοικτές θέσεις	Όγκος	Ανοικτές θέσεις	Άνοιγμα	Ανιψ. Τιμή	Κατωτ. Τιμή	Τελ. Τιμή	Τιμή κλεισ.	Όγκος	Ανοικτές θέσεις	Όγκος		Ανοικτές θέσεις				
9.200	0.000	0.000	0.000	8.76	-	-											0.000	0.000	0.000	0.001	-	-								0.092
9.600	0.000	0.000	0.000	8.36	-	-											0.000	0.000	0.000	0.001	-	-								0.096
10.000	0.000	0.000	0.000	7.96	-	-											0.000	0.000	0.000	0.001	-	-								0.100
11.000	0.000	0.000	0.000	6.96	-	-											0.000	0.000	0.000	0.001	-	-								0.110
12.000	0.000	0.000	0.000	5.96	-	-	0.000	0.000	0.000		5.98	-	-				0.000	0.000	0.000	0.001	-	-	0.000	0.000	0.000	0.001	-	-		0.120
13.000	0.000	0.000	0.000	4.97	-	-	0.000	0.000	0.000		4.99	-	-				0.000	0.000	0.000	0.001	-	-	0.000	0.000	0.000	0.001	-	-		0.130
14.000	0.000	0.000	0.000	3.97	-	-	0.000	0.000	0.000		3.99	-	-				0.000	0.000	0.000	0.001	-	-	0.000	0.000	0.000	0.001	-	-		0.140
15.000	0.000	0.000	0.000	2.97	-	-	0.000	0.000	0.000		3.00	-	-				0.000	0.000	0.000	0.001	-	-	0.000	0.000	0.000	0.012	-	-		0.150
16.000	0.000	0.000	0.000	1.98	-	-	0.000	0.000	0.000		2.07	-	-				0.000	0.000	0.000	0.006	-	-	0.000	0.000	0.000	0.073	-	-		0.160
17.000	0.000	0.000	0.000	1.05	-	30	0.000	0.000	0.000		1.25	-	-				0.000	0.000	0.000	0.081	-	-	0.000	0.000	0.000	0.257	-	-		0.170
18.000	0.000	0.000	0.000	0.383	-	2	0.000	0.000	0.000		0.652	-	-				0.000	0.000	0.000	0.413	-	-	0.000	0.000	0.000	0.657	-	-		0.180
19.000	0.000	0.000	0.000	0.085	-	10	0.000	0.000	0.000		0.287	-	-				0.000	0.000	0.000	1.12	-	-	0.000	0.000	0.000	1.29	-	-		0.190
20.000	0.000	0.000	0.000	0.010	-	-	0.000	0.000	0.000		0.105	-	-				0.000	0.000	0.000	2.05	-	-	0.000	0.000	0.000	2.12	-	-		0.200
22.000	0.000	0.000	0.000	0.001	-	-	0.000	0.000	0.000		0.008	-	-				0.000	0.000	0.000	4.05	-	-	0.000	0.000	0.000	4.05	-	-		0.220
24.000	0.000	0.000	0.000	0.001	-	-	0.000	0.000	0.000		0.001	-	-				0.000	0.000	0.000	6.05	-	-	0.000	0.000	0.000	6.05	-	-		0.240
26.000	0.000	0.000	0.000	0.001	-	-	0.000	0.000	0.000		0.001	-	-				0.000	0.000	0.000	8.05	-	-	0.000	0.000	0.000	8.05	-	-		0.260
Σύνολο:					0	42					0	0	0	0						0	0					0	0	0	0	
Αριθμός Πράξεων:						0						0	0	0						0.00						0	0			

ΠΕΙΡΑΙΩΣ FINANCIAL HOLD (ΚΟ)

(Μέγεθος Συμβολαίου: 100 Χρεόγραφα, Τρόπος Εξάσκησης: Αμερικάνικος, Φυσική Παράδοση)

Τιμή Εξάσκησης	Δικαιώματα Αγοράς														Δικαιώματα Πώλησης																			
	Μάρτιος 2022						Απρίλιος 2022						Λοιποί Μήνες		Μάρτιος 2022						Απρίλιος 2022						Λοιποί Μήνες		Τιμή Εξάσκησης					
	Άνοιγμα	Ανιτ Τιμή	Καπιτ Τιμή	Τελ Τιμή	Τιμή κλεισ.	Όγκος	Άνοιγμα	Ανιτ Τιμή	Καπιτ Τιμή	Τελ Τιμή	Τιμή κλεισ.	Όγκος	Άνοιγμα	Ανιτ Τιμή	Καπιτ Τιμή	Τελ Τιμή	Τιμή κλεισ.	Όγκος	Άνοιγμα	Ανιτ Τιμή	Καπιτ Τιμή	Τελ Τιμή	Τιμή κλεισ.	Όγκος	Άνοιγμα	Ανιτ Τιμή	Καπιτ Τιμή	Τελ Τιμή		Τιμή κλεισ.	Όγκος			
0.150	0.000	0.000	0.000	1.26	-	-													0.000	0.000	0.000	0.072	-	-										
0.200	0.000	0.000	0.000	1.21	-	-													0.000	0.000	0.000	0.001	-	-										0.002
0.250	0.000	0.000	0.000	1.16	-	-													0.000	0.000	0.000	0.001	-	-										0.003
0.300	0.000	0.000	0.000	1.11	-	-													0.000	0.000	0.000	0.001	-	-										0.003
0.350	0.000	0.000	0.000	1.06	-	-													0.000	0.000	0.000	0.002	-	-										0.004
0.400	0.000	0.000	0.000	1.01	-	-													0.000	0.000	0.000	0.001	-	-										0.004
0.450	0.000	0.000	0.000	0.961	-	-													0.000	0.000	0.000	0.001	-	-										0.005
0.500	0.000	0.000	0.000	0.911	-	-													0.000	0.000	0.000	0.001	-	-										0.005
0.550	0.000	0.000	0.000	0.861	-	-													0.000	0.000	0.000	0.001	-	-										0.006
0.600	0.000	0.000	0.000	0.811	-	-													0.000	0.000	0.000	0.001	-	-										0.006
0.650	0.000	0.000	0.000	0.761	-	-													0.000	0.000	0.000	0.003	-	-										0.007
0.700	0.000	0.000	0.000	0.711	-	-													0.000	0.000	0.000	0.001	-	-										0.007
0.750	0.000	0.000	0.000	0.661	-	-													0.000	0.000	0.000	0.001	-	-										0.008
0.800	0.000	0.000	0.000	0.611	-	-													0.000	0.000	0.000	0.001	-	-										0.008
0.900	0.000	0.000	0.000	0.511	-	-													0.000	0.000	0.000	0.001	-	-										0.009
0.950	0.000	0.000	0.000	0.461	-	-	0.000	0.000	0.000	0.463	-	-							0.000	0.000	0.000	0.001	-	-	0.000	0.000	0.000	0.001	-	-				0.010
1.000	0.000	0.000	0.000	0.411	-	-	0.000	0.000	0.000	0.413	-	-							0.000	0.000	0.000	0.001	-	-	0.000	0.000	0.000	0.001	-	-				0.010
1.100	0.000	0.000	0.000	0.312	-	-	0.000	0.000	0.000	0.315	-	-							0.000	0.000	0.000	0.001	-	-	0.000	0.000	0.000	0.002	-	-				0.011
1.200	0.000	0.000	0.000	0.215	-	-	0.000	0.000	0.000	0.223	-	-							0.000	0.000	0.000	0.004	-	-	0.000	0.000	0.000	0.010	-	-				0.012
1.300	0.000	0.000	0.000	0.129	-	-	0.000	0.000	0.000	0.144	-	-							0.000	0.000	0.000	0.018	-	-	0.000	0.000	0.000	0.030	-	-				0.013
1.400	0.000	0.000	0.000	0.065	-	-	0.000	0.000	0.000	0.083	-	-							0.000	0.000	0.000	0.053	-	-	0.000	0.000	0.000	0.070	-	-				0.014
1.500	0.000	0.000	0.000	0.027	-	5	0.000	0.000	0.000	0.043	-	-							0.000	0.000	0.000	0.115	-	-	0.000	0.000	0.000	0.130	-	-				0.015
1.600	0.000	0.000	0.000	0.009	-	6	0.000	0.000	0.000	0.020	-	-							0.000	0.000	0.000	0.198	-	-	0.000	0.000	0.000	0.207	-	-				0.016
1.700	0.000	0.000	0.000	0.002	-	-	0.000	0.000	0.000	0.008	-	-							0.000	0.000	0.000	0.291	-	-	0.000	0.000	0.000	0.296	-	-				0.017
1.800	0.000	0.000	0.000	0.001	-	-	0.000	0.000	0.000	0.003	-	-							0.000	0.000	0.000	0.390	-	-	0.000	0.000	0.000	0.391	-	-				0.018
1.900	0.000	0.000	0.000	0.003	-	-	0.000	0.000	0.000	0.001	-	-							0.000	0.000	0.000	0.490	-	-	0.000	0.000	0.000	0.490	-	-				0.019
2.000	0.000	0.000	0.000	0.001	-	-	0.000	0.000	0.000	0.004	-	-							0.000	0.000	0.000	0.590	-	-	0.000	0.000	0.000	0.590	-	-				0.020
2.200	0.000	0.000	0.000	0.001	-	-	0.000	0.000	0.000	0.001	-	-							0.000	0.000	0.000	0.790	-	-	0.000	0.000	0.000	0.790	-	-				0.022
2.400	0.000	0.000	0.000	0.006	-	-	0.000	0.000	0.000	0.001	-	-							0.000	0.000	0.000	0.990	-	-	0.000	0.000	0.000	0.990	-	-				0.024
2.600	0.000	0.000	0.000	0.002	-	-													0.000	0.000	0.000	1.19	-	-									0.026	
2.800	0.000	0.000	0.000	0.001	-	-													0.000	0.000	0.000	1.39	-	-									0.028	
3.000	0.000	0.000	0.000	0.001	-	-													0.000	0.000	0.000	1.59	-	-									0.030	
3.200	0.000	0.000	0.000	0.005	-	-													0.000	0.000	0.000	1.79	-	-									0.032	
3.400	0.000	0.000	0.000	0.003	-	-													0.000	0.000	0.000	1.99	-	-									0.034	
3.600	0.000	0.000	0.000	0.002	-	-													0.000	0.000	0.000	2.19	-	-									0.036	
3.800	0.000	0.000	0.000	0.001	-	-													0.000	0.000	0.000	2.39	-	-									0.038	

ΠΕΙΡΑΙΩΣ FINANCIAL HOLD (ΚΟ)

(Μέγεθος Συμβολαίου: 100 Χρέδγραφα, Τρόπος Εξάσκησης: Αμερικάνικος, Φυσική Παράδοση)

Τιμή Εξάσκησης	Δικαιώματα Αγοράς														Δικαιώματα Πώλησης																	
	Μάρτιος 2022						Απρίλιος 2022						Λοιποί Μήνες		Μάρτιος 2022						Απρίλιος 2022						Λοιποί Μήνες		Τιμή Εξάσκησης			
	Άνοιγμα	Ανιτ Τιμή	Καπιτ Τιμή	Τελ Τιμή	Τιμή κλεισ.	Όγκος	Άνοιγμα	Ανιτ Τιμή	Καπιτ Τιμή	Τελ Τιμή	Τιμή κλεισ.	Όγκος	Άνοιγτες θέσεις	Όγκος	Άνοιγτες θέσεις	Άνοιγμα	Ανιτ Τιμή	Καπιτ Τιμή	Τελ Τιμή	Τιμή κλεισ.	Όγκος	Άνοιγτες θέσεις	Άνοιγμα	Ανιτ Τιμή	Καπιτ Τιμή	Τελ Τιμή	Τιμή κλεισ.	Όγκος		Άνοιγτες θέσεις	Όγκος	Άνοιγτες θέσεις
4.000	0.000	0.000	0.000	0.001	-	-										0.000	0.000	0.000	2.59	-	-											
4.400	0.000	0.000	0.000	0.001	-	-										0.000	0.000	0.000	2.99	-	-											0.044
4.800	0.000	0.000	0.000	0.001	-	-										0.000	0.000	0.000	3.39	-	-											0.048
5.200	0.000	0.000	0.000	0.001	-	-										0.000	0.000	0.000	3.79	-	-											0.052
5.600	0.000	0.000	0.000	0.001	-	-										0.000	0.000	0.000	4.19	-	-											0.056
6.000	0.000	0.000	0.000	0.001	-	-										0.000	0.000	0.000	4.59	-	-											0.060
6.400	0.000	0.000	0.000	0.001	-	-										0.000	0.000	0.000	4.99	-	-											0.064
6.800	0.000	0.000	0.000	0.001	-	-										0.000	0.000	0.000	5.39	-	-											0.068
Σύνολα:						0	11															0	0									0
Αριθμός Πράξεων:																																0

Προϊόν Δανεισμού	Υποκείμενος Τίτλος	Πολυμερείς Συναλλαγές[1]					Διμερείς Συναλλαγές[2]		Δανεισμός Τίτλων μέσω ΟΤC[3]
		Ανοιχτές θέσεις[5]	Προσφερόμενη ποσότητα	Μ.Σ.Τ[4]	Όγκος συναλλαγών	Μ.Σ.Τ[4]	Όγκος συναλλαγών	Μ.Σ.Τ[4]	Όγκος συναλλαγών
ALPHABOR	ALPHA ΥΠΗΡΕΣΙΩΝ ΣΥΜΜ (ΚΟ)	78,377	---	---	---	---	---	---	57,592,283
CENERBOR	CENERGY HOLDINGS (ΚΑ)	---	---	---	---	---	---	---	---
ΕΕΕBOR	COCA-COLA HBC AG (ΚΟ)	8,209	---	---	---	---	1,100	6.50%	70,546
EUROBBOR	EUROBANK HOLDINGS (ΚΟ)	98,700	---	---	---	---	---	---	47,308,119
FFGRPBOR	FOLLI-FOLLIE (ΚΟ)	---	---	---	---	---	---	---	900,530
FOYRKBOR	FOURLIS ΣΥΜΜΕΤΟΧΩΝ (ΚΟ)	1,250	---	---	6,919	5.31%	4,000	6.50%	22,250
INTRKBOR	INTRACOM HOLDINGS (ΚΟ)	---	---	---	---	---	---	---	---
BELABOR	JUMBO (ΚΟ)	1,933	---	---	---	---	---	---	631,599
LAMDABOR	LAMDA DEVELOPMENT(ΚΟ)	2,500	---	---	---	---	---	---	---
MIGBOR	MARFIN INVESTMENT GROUP (ΚΟ)	---	---	---	---	---	---	---	794,474
QUALBOR	QUALITY & RELIABILITY (ΚΟ)	---	---	---	---	---	---	---	---
QUESTBOR	QUEST ΣΥΜΜΕΤΟΧΩΝ (ΚΟ)	---	---	---	---	---	---	---	459
TITCBOR	TITAN CEMENT (ΚΑ)	4,000	---	---	---	---	---	---	222,928
VIQBOR	VIOTALCO SA/NV (ΚΑ)	6,547	---	---	2,300	3.28%	---	---	---
ADMIEBOR	ΑΔΜΗΕ ΣΥΜΜΕΤΟΧΩΝ Α.Ε. (ΚΟ)	---	---	---	200	2.65%	---	---	1,977,302
AEGNBOR	ΑΕΡΟΠΟΡΙΑ ΑΙΓΑΙΟΥ (ΚΟ)	6,363	---	---	---	---	---	---	21,619
ALMYBOR	ΑΛΟΥΜΥΛ (ΚΟ)	---	---	---	---	---	---	---	---
GEKTERNABOR	ΓΕΚ ΤΕΡΝΑ (ΚΟ)	---	---	---	500	2.95%	---	---	2,293
PPCBOR	ΔΕΗ (ΚΟ)	2,000	---	---	---	---	---	---	2,112,438
ΕΤΕBOR	ΕΘΝΙΚΗ ΤΡΑΠΕΖΑ (ΚΟ)	43,550	---	---	---	---	---	---	6,713,899
ELLAKTORBOR	ΕΛΛΑΚΤΩΡ (ΚΟ)	11,000	---	---	1,000	2.77%	---	---	9,870
ΕΧΑΕBOR	ΕΛΛΗΝ. ΧΡΗΜΑΤΙΣΤΗΡΙΑ-Χ.Α. (ΚΟ)	3,000	---	---	---	---	---	---	155,601
ELPEBOR	ΕΛΛΗΝΙΚΑ ΠΕΤΡΕΛΑΙΑ (ΚΟ)	1,385	---	---	---	---	---	---	64,410
EYDAPBOR	ΕΥΔΑΠ (ΚΟ)	3,313	---	---	400	3.39%	---	---	642,117
ΜΟΗBOR	ΜΟΤΟΡ ΟΪΛ (ΚΟ)	10,713	---	---	---	---	---	---	484,274
ΜΥΤILBOR	ΜΥΤΙΛΗΝΑΙΟΣ (ΚΟ)	28,262	---	---	---	---	---	---	496,623
PPABOR	ΟΛΠ (ΚΟ)	964	---	---	---	---	---	---	66,287
ΟΡΑΡBOR	ΟΠΑΠ (ΚΟ)	25,000	---	---	2,559	2.82%	---	---	1,321,523
ΗΤΟBOR	ΟΤΕ (ΚΟ)	112,839	---	---	17,367	4.76%	---	---	2,953,138
ΤΡΕIRBOR	ΠΕΙΡΑΙΩΣ FINANCIAL HOLD (ΚΟ)	60,943	---	---	4,000	4.51%	---	---	5,415,987
PLAISBOR	ΠΛΑΙΣΙΟ COMPUTERS (ΚΟ)	---	---	---	---	---	---	---	100

Σημειώσεις Προϊόντων Δανεισμού

[1] - Πολυμερείς Συμβάσεις Δανειοδοσίας των μεθόδων 8-1, 8-2 και 8-3-3 (σύμφ. Με Αποφ.17 ΔΣ του Χρηματιστηρίου).

[2] - Διμερείς Συμβάσεις Δανειοδοσίας των μεθόδων 8-3-1 και 8-3-2 (σύμφ. Με Αποφ. 20 ΔΣ του Χρηματιστηρίου).

[3] - Τα στοιχεία Συναλλαγές Δανεισμού Τίτλων μέσω ΟΤC δηλώνονται από τους χειριστές ΣΑΤ και αφορούν τις ποσότητες που έχουν καταγραφεί στο ΣΑΤ έως και τη προηγούμενη εργάσιμη ημέρα.

[4] - Μ.Σ.Τ: - Μέση Σταθμισμένη Τιμή (ως προς τα τεμάχια)

[5] - Τα στοιχεία αφορούν σε ανοιχτές θέσεις πριν την έναρξη της συνεδρίασης

Προϊόν Δανεισμού	Υποκείμενος Τίτλος	Πολυμερείς Συναλλαγές[1]					Διμερείς Συναλλαγές[2]		Δανεισμός Τίτλων μέσω ΟΤC[3]
		Ανοιχτές θέσεις[5]	Προσφερόμενη ποσότητα	Μ.Σ.Τ[4]	Όγκος συναλλαγών	Μ.Σ.Τ[4]	Όγκος συναλλαγών	Μ.Σ.Τ[4]	Όγκος συναλλαγών
SARBOR	ΣΑΡΑΝΤΗΣ ΓΡ. (ΚΟ)	---	---	---	---	---	4,000	6.50%	13,577
TENERGYBOR	ΤΕΡΝΑ ΕΝΕΡΓΕΙΑΚΗ (ΚΟ)	20,801	---	---	1,000	3.26%	---	---	177,881

Σημειώσεις Προϊόντων Δανεισμού

[1] - Πολυμερείς Συμβάσεις Δανειοδοσίας των μεθόδων 8-1, 8-2 και 8-3-3 (σύμφ. Με Αποφ.17 ΔΣ του Χρηματιστηρίου).

[2] - Διμερείς Συμβάσεις Δανειοδοσίας των μεθόδων 8-3-1 και 8-3-2 (σύμφ. Με Αποφ. 20 ΔΣ του Χρηματιστηρίου).

[3] - Τα στοιχεία Συναλλαγές Δανεισμού Τίτλων μέσω ΟΤC δηλώνονται από τους χειριστές ΣΑΤ και αφορούν τις ποσότητες που έχουν καταγραφεί στο ΣΑΤ έως και τη προηγούμενη εργάσιμη ημέρα.

[4] - Μ.Σ.Τ: - Μέση Σταθμισμένη Τιμή (ως προς τα τεμάχια)

[5] - Τα στοιχεία αφορούν σε ανοιχτές θέσεις πριν την έναρξη της συνεδρίασης

Κωδικό και ονομασίες Κλάδων Οικονομικής Δραστηριότητας του Χρηματιστηρίου Αθηνών

12003 - Διαπραγματεύσιμα Αμοιβαία Κεφάλαια	10101010 Υπηρεσίες Ηλεκτρονικών Υπολογιστών
10101015 Λογισμικό	10102030 Υλικό Υπολογιστών
15101010 Εξοπλισμός Τηλεπικοινωνιών	15102015 Υπηρεσίες Τηλεπικοινωνιών
20101010 Υγειονομικές Μονάδες	20101025 Υπηρεσίες Υγείας
20102010 Ιατρικός Εξοπλισμός	20103015 Φαρμακευτικά Προϊόντα
30101010 Τράπεζες	30202000 Διαφοροποιημένες Χρηματοοικονομικές Υπηρεσίες
30202010 Διαχείριση Κεφαλαίων & Θεματοφύλακες	30202015 Επενδυτικές Υπηρεσίες
30302010 Γενικές Ασφάλειες	30302015 Μεσίτες Ασφαλίσεων
30302025 Ασφάλειες Ιδιοκτησίας & Ζημιών	35101010 Συμμετοχές & Ανάπτυξη Ακίνητης Περιουσίας
35101015 Υπηρεσίες Ακίνητης Περιουσίας	35102000 Διαφοροποιημένες Α.Ε.Α.Π.
35102030 Α.Ε.Α.Π. Επαγγελματικών Χώρων	40201040 Υπηρεσίες Ενοικίασης και Χρηματοδοτικής Μίσθωσης
40202010 Κατασκευή Κατοικιών	40202015 Έπιπλα
40202020 Οικιακές Συσκευές	40203040 Ηλεκτρονική Ψυχαγωγία
40203045 Παιχνίδια	40204020 Ρούχα και Αξεσουάρ
40301010 Ψυχαγωγία	40301030 Εκδόσεις
40301035 Ραδιοτηλεοπτικοί Φορείς	40401010 Διαφοροποιημένοι Έμποροι
40401020 Εμπόριο Ενδυμάτων	40401025 Εμπόριο Προϊόντων Οικιακής Βελτίωσης
40401030 Εξειδικευμένο Λιανικό Εμπόριο	40501010 Αεροπορικές Εταιρείες
40501015 Ταξίδια & Τουρισμός	40501020 Τυχερά Παιχνίδια
40501025 Ξενοδοχεία & Πανσιόν	45101015 Απόσταση & Οιονοπαραγωγή
45101020 Αναψυκτικά	45102010 Γεωργεία, Αλιεία, Εκτροφή και Φυτείες
45102020 Τρόφιμα	45103010 Καπνός
45201010 Λιανικό & Χονδρικό Εμπόριο Τροφίμων	45201020 Είδη Προσωπικής Φροντίδας
50101010 Κατασκευές	50101030 Τσιμέντα
50101035 Άλλα Οικοδομικά Υλικά	50202010 Ηλεκτρικά Εξαρτήματα
50203000 Διαφοροποιημένες Βιομηχανίες	50203015 Πλαστικά
50203030 Υλικά Συσκευασίας	50204000 Μηχανήματα Βιομηχανικού Εξοπλισμού
50204020 Μηχανήματα Κατασκευών	50205010 Προμηθευτές Βιομηχανίας
50205020 Υποστηρικτικές Υπηρεσίες προς Επιχειρήσεις	50205030 Υπηρεσίες Μαζικής Εκτύπωσης
50206015 Εμπορικά Οχήματα & Ανταλλακτικά	50206030 Θαλάσσιες Μεταφορές
50206060 Υπηρεσίες Μεταφορών	55101000 Διαφοροποιημένα Υλικά
55101020 Κλωστοϋφαντουργικά Προϊόντα	55102000 Ορυχεία
55102010 Σίδηρος & Χάλυβας	55102015 Μεταλλουργία
55102035 Αλουμίνιο	60101000 Καθετοποιημένες Εταιρ. Πετρελαίου & Φυσικού Αερίου
60101020 Διυλιστήρια & Εμπορία Πετρελαιοειδών	65101010 Εναλλακτική Ηλεκτρική Ενέργεια
65101015 Συμβατική Ηλεκτρική Ενέργεια	65102030 Ύδρευση



ATHEX
Athens Stock Exchange

Λεωφ. Αθηνών 110 104 42 Αθήνα
110, Athinon Ave. GR 104 42 Athens
tel. (+30)210-33.66.800, fax (+30)210-33.66.101
www.athexgroup.gr