

22

Ημερήσιο Δελτίο
Συναλλακτικής Δραστηριότητας

Daily Official List
of Trading Activity

Πέμπτη, 24 Φεβρουαρίου, 2022

Έτος: 143 Αύξων Αριθμός Συνεδρίασης: 38



ATHEXGROUP
Athens Exchange Group

Αποποίηση Ευθύνης:

Η εταιρεία Ελληνικά Χρηματιστήρια-Χρηματιστήριο Αθηνών Ανώνυμη Εταιρεία Συμμετοχών καταβάλλει κάθε δυνατή προσπάθεια ώστε να διασφαλίσει ότι οι πληροφορίες και τα λοιπά στοιχεία που εμφανίζονται στο Ημερήσιο Δελτίο Τιμών (Η.Δ.Τ.) είναι ορθά και πλήρη αλλά δεν έχει καμία ευθύνη για ενδεχόμενο λάθος ή παράλειψη στοιχείων και / ή ευθύνη σχετικά με την ακρίβεια, αξιοπιστία, επικαιροποίηση και πληρότητα των παραπάνω πληροφοριών και στοιχείων ή ευθύνη προερχόμενη άμεσα ή έμμεσα από την χρήση των παραπάνω πληροφοριών.

Η Εταιρία δεν έχει καμία ευθύνη για την ακρίβεια των στοιχείων που περιλαμβάνονται στις ανακοινώσεις των εισηγμένων εταιρειών. Πιθανές προσβολές δικαιωμάτων τρίτων από το περιεχόμενο των ανακοινώσεων συνιστούν αποκλειστική ευθύνη του αποστολέα των ανακοινώσεων.

Όλα τα αναγραφόμενα στο Η.Δ.Τ. στοιχεία παρέχονται μόνο για τους σκοπούς της πληροφόρησης και δεν συνιστούν παροχή επενδυτικών συμβουλών ή πρόσκληση για επένδυση σε κινητές αξίες που διαπραγματεύονται στο Χρηματιστήριο Αθηνών.

Αναγνωρίζεται και συμφωνείται ότι όλα τα δικαιώματα επί των πληροφοριών που εμφανίζονται στο Η.Δ.Τ. θα αποτελούν κυριότητα της εταιρίας και οποιοδήποτε άλλο δικαίωμα συμπεριλαμβανομένου του δικαιώματος πνευματικής ιδιοκτησίας, σήματος κλπ. ανήκουν στο Χρηματιστήριο Αθηνών.

Τα ανωτέρω στοιχεία αποτελούν ιδιοκτησία της Εταιρίας και προστατεύονται σύμφωνα με τις διατάξεις περί πνευματικής ιδιοκτησίας. Απαγορεύεται α) η με οποιοδήποτε τρόπο ή μέσο αναπαραγωγή, αναδημοσίευση, τροποποίηση, αντιγραφή, πώληση, μετάδοση ή διανομή του συνόλου ή μέρους τους, χωρίς αναφορά στην πηγή και β) η εμπορική εκμετάλλευση των στοιχείων από τρίτους.

Η Εταιρία δεν φέρει καμία ευθύνη προερχόμενη άμεσα ή έμμεσα από χρήση ή τυχόν αλλοίωση των ανωτέρω στοιχείων όταν αυτά χρησιμοποιούνται από

Ελληνικά Χρηματιστήρια - Χρηματιστήριο Αθηνών Α.Ε. Συμμετοχών

Λεωφόρος Αθηνών 110, 10442 Αθήνα, Τηλ: (210) 33.66.800, Fax: (210) 32.13.938

www.athexgroup.gr

Χρηματιστηριακό Κέντρο Θεσσαλονίκης

Κατούνη 16-18, Θεσ/νίκη 546 25, Τηλ: (2310) 567.667, Fax: (2310) 530.455

Συνεγγυητικό Κεφάλαιο Εξασφάλισης Επενδυτικών Υπηρεσιών

Φειδίου 14-16, Αθήνα 106 78, Τηλ: (210) 33.04.682, Fax: (210) 33.04.155

Επιτροπή Κεφαλαιαγοράς

Κολοκοτρώνη 1 & Σταδίου 1, Αθήνα 105 62, Τηλ: (210) 33.77.100, Fax: (210) 33.77.173

Πίνακας Περιεχομένων**Ενότητα 1: Στατιστικά Στοιχεία Χρεογράφων, Παραγώγων και Δανεισμού**

- Οι Αγορές Χρεογράφων Παραγώγων Δανεισμού
- Χρηματιστηριακοί Δείκτες
- Αναλυτικά Στοιχεία Συναλλαγών Αγοράς Χρεογράφων
- Στοιχεία Συναλλαγών Κλάδων Χρηματιστηρίου Αθηνών & Χρηματοοικονομικών Προϊόντων (Δ.Α.Κ.)
- Οι 10 Μετοχές με τη μεγαλύτερη Άνοδο & Πτώση
- Αναλυτικά Στοιχεία Συναλλαγών Αγοράς Παραγώγων

Ενότητα 2: Αναλυτικά Στοιχεία Συναλλαγών Χρεογράφων

- Αναλυτικά Στοιχεία Συναλλαγών Χρεογράφων
- Σημειώσεις Χρεογράφων

Ενότητα 3: Στοιχεία Συναλλαγών Χρεογράφων

- Στοιχεία Συναλλαγών Πακέτων
- Στοιχεία Συναλλαγών Δικαιωμάτων

- Στοιχεία Δανεισμού Τίτλων
- Στοιχεία Συναλλαγών Εκποιήσεων
- Στοιχεία Συναλλαγών Εκποιήσεων Ενσώματων Ονομαστικών Μετοχών
- Στοιχεία Ενεργητικού Διαπραγματεύσιμων Αμοιβαίων Κεφαλαίων (Δ.Α.Κ.)
- Χαρακτηριστικά Διαπραγματεύσιμων Αμοιβαίων Κεφαλαίων (Δ.Α.Κ.)

Ενότητα 4: Ανακοινώσεις**Ενότητα 5: Ομόλογα Διαπραγματεύσιμα στην Αγορά Αξιών Σταθερού Εισοδήματος**

- Ομολογιακά Δάνεια Επιχειρήσεων – Οργανωμένη Αγορά (Μετατρέψιμα)
- Ομολογιακά Δάνεια Επιχειρήσεων – Οργανωμένη Αγορά (Μη Μετατρέψιμα)
- Ομόλογα Ελληνικού Δημοσίου
- Έντοκα Γραμμάτια & Zero Coupon Ομόλογα Ελληνικού Δημοσίου
- Ομόλογα Ελληνικού Δημοσίου Διαπραγματεύσιμα με τη Μέθοδο Εκφώνησης - Αντιφώνησης
- Ομόλογα Κρατικών Τραπεζών

Ενότητα 6: Πρόσθετα Στοιχεία Ενημέρωσης

- Πίνακας Μελών Χρηματιστηρίου Αθηνών και Μελών ΕΤ.ΕΚ.
- Πίνακας Μετοχών Υπό Ειδική Διαπραγμάτευση
- Γνωστοποιήσεις Συναλλαγών - Κατάλογος Υπόχρεων Προσώπων

Ενότητα 7: Αναλυτικά Στοιχεία Συναλλαγών Αγοράς Παραγώγων

- Συμβόλαια Μελλοντικής Εκπλήρωσης σε Δείκτες
- Συμβόλαια Μελλοντικής Εκπλήρωσης σε Μετοχές
- Δικαιώματα Προαίρεσης σε Δείκτες
- Δικαιώματα Προαίρεσης σε Μετοχές
- Στοιχεία Συναλλαγών Προϊόντων Δανεισμού

Παράρτημα Α: Κωδικοί και ονομασίες Κλάδων Οικονομικής Δραστηριότητας του Χρηματιστηρίου Αθηνών

Οι Αγορές Χρεογράφων Παραγώγων Δανεισμού

Γενικός Δείκτης Τιμών και Αξία Συναλλαγών Μετοχών και Παραγώγων

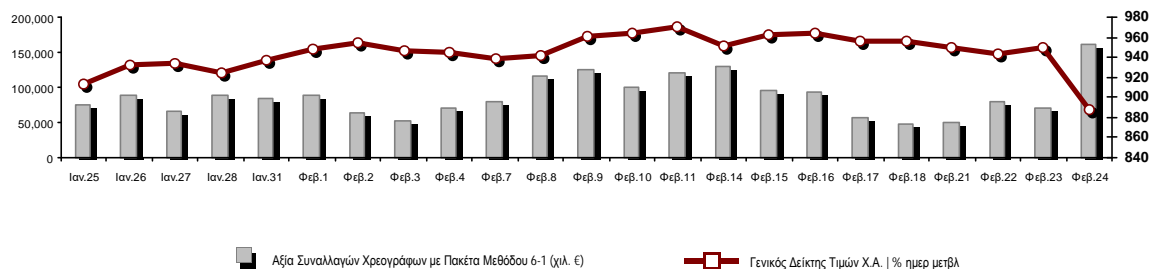

Κεφαλαιοποίηση Χ.Α. (εκατ €) **:	64,964.14		Συνολικές Ανοικτές Θέσεις σε Παράγωγα	315,874
Ημερήσια μεταβολή: εκατ. € %	-4,232.44	-6.12%	Ανοικτές θέσεις σε ΣΜΕ επί Δεικτών % ημερ μετβλ	2,625 8.61%
Μέση ετήσια Κεφ/ποίηση: εκατ. € % Μετβλ. Μέση προηγ. έτος	69,060.05	13.42%	Ανοικτές θέσεις σε ΣΜΕ επί μετοχών % ημερ μετβλ	312,124 1.90%
Γενικός Δείκτης Τιμών Χ.Α. % ημερ μετβλ	888.31	-6.42%	Ανοικτές θέσεις σε Δικαιώματα επί Δεικτών % ημερ μετβλ	439 5.78%
Κεφαλαιοποίηση Γενικού Δείκτη (εκατ. €)	58,999.73		Ανοικτές θέσεις σε Δικαιώματα επί μετοχών % ημερ μετβλ	686 0.00%
Ημερήσια μεταβολή (εκατ. €)	-4,037.91			
Αξία Συναλλαγών Χρεογράφων με Πακέτα Μεθόδου 6-1 (χιλ. €)	162,396.40		Πλήθος Συμβολαίων Παραγώγων:	87,735
Ημερήσια μεταβολή: %	91,967.38	130.58%	Ημερήσια μεταβολή: τμχ %	66,892 320.93%
Μέση Αξία Συν/γών ΥΙD: χιλ. € % Μετβλ Μέση προηγ. έτος	83,743.66	19.89%	Μέσος Όγκος Συμβ. ΥΙD: % Μετβλ Μέσο προηγ. Έτος	30,234 -36.57%
Αξία Συναλλαγών Πακέτων Μεθόδου 6-1 (χιλ. €)	2,775.48		Πλήθος Πράξεων Παραγώγων:	5,364
Αξία Συναλλαγών Πακέτων Μεθόδου 6-2 & 6-3 (χιλ. €)	0.00		Ημερήσια μεταβολή: πλήθος %	3,641 211.32%
Αξία Συναλλαγών Ομολόγων (χιλ.€)	804.09		Μέσο Πλήθος Πράξεων ΥΙD: % Μετβλ Μέσο προηγ. Έτος	1,939 -8.38%
Όγκος Συναλλαγών Χρεογράφων με Πακέτα Μεθόδου 6-1 (χιλ. Τμχ)	67,047.13		Συνολικές Ανοικτές Θέσεις σε Δανεισμό	499,730
Ημερήσια μεταβολή: χιλ. τμχ %	45,748.87	214.80%	Ημερήσια μεταβολή: τμχ %	-52,453 -9.50%
Μέσος Όγκος Συν/γών ΥΙD: % Μετβλ Μέσο προηγ. Έτος	36,513.43	6.78%	Πλήθος Συναλλαγών Δανεισμού (Πολυμερής/Διμερής)	66,919
Όγκος Συναλλαγών Πακέτων Μεθόδου 6-1 (χιλ. Τεμάχια)	323.53		Ημερήσια μεταβολή: τμχ %	66,906
Όγκος Συναλλαγών Πακέτων Μεθόδου 6-2 & 6-3 (χιλ. Τεμάχια)	0.00		Πλήθος Πολυμερών Συναλλαγών	31,919
Όγκος Συναλλαγών Ομολόγων	825,000		Πλήθος Διμερών Συναλλαγών	35,000
Πλήθος Πράξεων Χρεογράφων με Πακέτα Μεθόδου 6-1	71,649		Πλήθος Πράξεων Δανεισμού:	18
Ημερήσια μεταβολή: πλήθος %	40,249	128.18%	Ημερήσια μεταβολή: %	17
Μέσο Πλήθος Πράξεων ΥΙD: % Μετβλ Μέσο προηγ. Έτος	32,482	8.51%	Πλήθος Πράξεων Πολυμερών Συναλλαγών	15
Πλήθος πακέτων Μεθόδου 6-1	5		Πλήθος Πράξεων Διμερών Συναλλαγών	3
Πλήθος πακέτων Μεθόδου 6-2 & 6-3	0			
Πλήθος συναλλαγών Ομολόγων	129			

Κεφαλαιοποίηση Χ.Α. (εκατ €) **

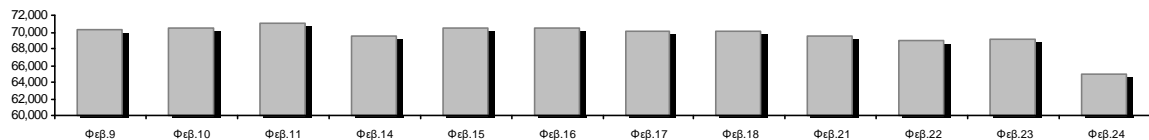

Ημερήσια Διακύμανση Γενικού Δείκτη Τιμών Χρηματιστηρίου Αθηνών

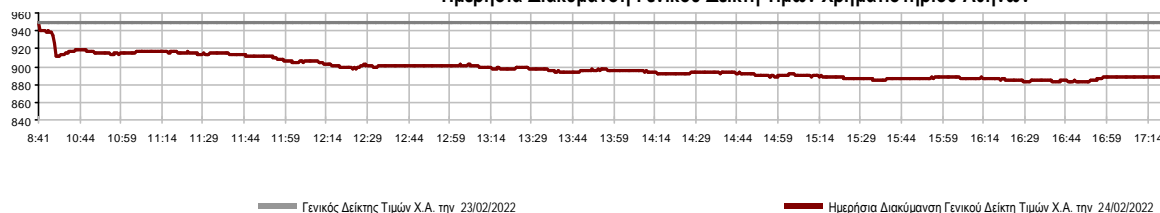

Χρηματιστηριακοί Δείκτες

Όνομασία Δείκτη	24/02/2022	23/02/2022	Δ μον.	Δ %	Κατώτερη	Ανώτερη	Κατ.έτους	Ανωτ.έτους	Ετησ. μεταβ.
Γενικός Δείκτης Τιμών Χ.Α.	888.31 €	949.22	-60.91	-6.42%	882.77	949.22	882.77	973.27	-0.56% €
Δείκτης ATHEX ESG	1,026.12 €	1,099.32	-73.20	-6.66%	1,017.62	1,099.32	1,013.43	1,131.24	1.25% #
FTSE/Χ.Α. Large Cap	2,165.12 €	2,318.83	-153.71	-6.63%	2,147.26	2,318.83	2,147.26	2,384.15	0.76% #
FTSE/Χ.Α. Mid Cap	1,483.61 €	1,585.99	-102.38	-6.46%	1,475.97	1,585.99	1,475.97	1,615.19	-0.56% €
FTSE/Χ.Α.-Χ.Α.Κ. Τραπεζικός Δείκτης	498.92 €	547.56	-48.64	-8.88%	489.73	547.56	434.75	569.66	14.66% #
FTSE/Χ.Α. Υψηλής Μερισματικής Απόδοσης	3,054.47 €	3,204.63	-150.16	-4.69%	3,050.30	3,204.63	3,050.30	3,292.03	-1.60% €
FTSE/Χ.Α. Διεθνούς Δραστηριοποίησης Plus	2,302.99 €	2,462.80	-159.81	-6.49%	2,291.30	2,462.80	2,291.30	2,580.30	-2.97% €
FTSE/Χ.Α. Mid & Small Cap Θεμελιωδών Μεγεθών	4,465.23 €	4,729.04	-263.81	-5.58%	4,422.32	4,729.04	4,422.32	4,966.14	-4.35% €
Δείκτης ATHEX Select Plus	3,207.61 €	3,448.04	-240.43	-6.97%	3,190.94	3,448.04	3,190.94	3,578.04	-5.24% €
Δείκτης ATHEX Select	4,375.33 €	4,734.58	-359.25	-7.59%	4,354.98	4,734.58	4,354.98	4,953.99	-4.62% €
FTSE/Χ.Α. Δείκτης Αγοράς	529.97 €	567.50	-37.53	-6.61%	526.69	567.50	526.69	586.15	-1.15% €
Δείκτης Συνολικής Απόδοσης Γενικού Δείκτη Χ.Α.	1,527.52 €	1,632.25	-104.73	-6.42%	1,517.99	1,632.25	1,517.99	1,673.61	-0.36% €
FTSE/Χ.Α. Large Cap Συνολικής Απόδοσης	3,374.26 €	3,613.81	-239.55	-6.63%			3,360.91	3,702.87	0.96% #
FTSE/Χ.Α. Mid Cap Συνολικής Απόδοσης	1,906.68 €	2,038.25	-131.57	-6.46%			1,906.68	2,064.38	-0.56% €
FTSE/Χ.Α.-Χ.Α.Κ. Τραπεζικός Δείκτης Συνολ. Απόδ.	429.58 €	471.46	-41.88	-8.88%			375.85	485.90	14.66% #
Ελληνικός Δείκτης Mid & Small Cap	1,326.27 €	1,414.36	-88.09	-6.23%	1,316.44	1,414.36	1,316.44	1,451.84	-3.40% €
FTSE/Χ.Α. Τράπεζες	659.20 €	723.46	-64.26	-8.88%	647.06	723.46	574.41	752.66	14.66% #
FTSE/Χ.Α. Ασφάλειες	3,012.16 €	3,043.95	-31.79	-1.04%	3,004.21	3,059.85	1,994.86	3,171.11	51.00% #
FTSE/Χ.Α. Χρηματοοικονομικές Υπηρεσίες	729.76 €	790.25	-60.49	-7.65%	725.68	790.25	725.68	831.60	-2.58% €
FTSE/Χ.Α. Βιομηχανικά Προϊόντα & Υπηρεσίες	3,563.17 €	3,787.19	-224.02	-5.92%	3,506.49	3,787.19	3,506.49	3,930.81	-4.52% €
FTSE/Χ.Α. Εμπόριο	50.33 €	54.38	-4.05	-7.45%	49.89	54.38	49.22	57.51	2.26% #
FTSE/Χ.Α. Ακίνητης Περιουσίας	4,396.48 €	4,772.20	-375.72	-7.87%	4,355.25	4,772.20	4,355.25	5,179.83	-8.64% €
FTSE/Χ.Α. Καταναλωτικά Προϊόντα & Υπηρεσίες	7,522.73 €	7,928.08	-405.35	-5.11%	7,468.83	7,928.08	7,260.09	8,381.33	3.62% #
FTSE/Χ.Α. Τρόφιμα & Ποτά	9,160.33 €	10,010.44	-850.11	-8.49%	9,160.33	10,010.44	9,160.33	12,058.75	-19.17% €
FTSE/Χ.Α. Πρώτες Ύλες	6,956.90 €	7,704.35	-747.45	-9.70%	6,918.94	7,704.35	6,918.94	8,197.29	-5.96% €
FTSE/Χ.Α. Κατασκευές & Υλικά	2,780.58 €	2,965.13	-184.55	-6.22%	2,739.58	2,965.13	2,739.58	3,209.28	-6.66% €
FTSE/Χ.Α. Ενέργεια	3,544.64 €	3,739.65	-195.01	-5.21%	3,503.33	3,739.65	3,443.49	3,854.94	2.94% #
FTSE/Χ.Α. Ταξίδια & Αναψυχή	1,995.54 €	2,120.47	-124.93	-5.89%	1,988.15	2,120.47	1,963.12	2,197.16	1.65% #
FTSE/Χ.Α. Τεχνολογία	2,026.64 €	2,169.22	-142.58	-6.57%	2,002.53	2,169.22	2,002.53	2,281.35	-5.60% €
FTSE/Χ.Α. Τηλεπικοινωνίες	5,014.71 €	5,080.95	-66.24	-1.30%	4,949.34	5,080.95	4,545.62	5,080.95	10.32% #
FTSE/Χ.Α. Υπηρεσίες Κοινής Ωφέλειας	4,583.78 €	4,846.97	-263.19	-5.43%	4,521.23	4,846.97	4,521.23	5,208.71	-11.01% €
FTSE/Χ.Α. Υγεία	460.78 €	502.67	-41.89	-8.33%	446.06	502.67	446.06	611.35	-16.60% €
FTSE/Χ.Α. Προσωπικά Προϊόντα	6,972.60 €	7,882.46	-909.86	-11.54%	6,954.89	7,882.46	6,954.89	8,868.58	-20.08% €
Δείκτης Όλων των Μετοχών Χ.Α.	227.76 €	242.54	-14.78	-6.09%	227.76	227.76	227.76	248.43	-1.00% €
Ελληνικός Δείκτης Εταιρικών Ομολόγων	123.24 €	123.29	-0.05	-0.04%			123.24	127.89	-3.55% €
Ελληνικός Δείκτης Τιμών Εταιρικών Ομολόγων	91.59 €	91.64	-0.05	-0.05%			91.59	95.40	-3.98% €

Σημείωση 1: Το κλείσιμο των Δεικτών FTSE/Med 100, Ελληνικός Δείκτης Εταιρικών Ομολόγων και, Ελληνικός Δείκτης Τιμών Εταιρικών Ομολόγων αφορούν την συνεδρίαση της 22/02/2022.

Σημείωση 2: Ο Ελληνικός Δείκτης Mid & Small Cap είναι Customized δείκτης υπολογιζόμενος από το Χρηματιστήριο Αθηνών.

Αναλυτικά Στοιχεία Συναλλαγών Αγοράς Χρεογράφων

	Όλα τα Χρεόγραφα	Κύρια Αγορά	Επιτήρηση	Διαπραγματεύσιμα Αμοιβαία Κεφάλαια
Σύνολα	128	114	13	1
Ανοδικές / Καθοδικές / Σταθερές:	1 / 121 / 6	1 / 109 / 4	0 / 11 / 2	0 / 1 / 0
Κεφαλαιοποίηση Χ.Α. (εκατ €) **	64,964.14	64,720.34	243.80	
Μέση Ημερήσια Αξία Συν/γών (χιλ. €)	83,743.66	83,535.99	254.10	7.60
Αξία Συναλλαγών	162,396.40	161,856.19	506.52	33.70
Κύριος Πίνακας:	159,620.93	159,080.72	506.52	33.70
Προσυμφωνημένων Συναλλαγών 6_1_2_3:	2,775.48	2,775.48	0.00	0.00
Πίνακας Εκποιήσεων:	0.00	0.00	0.00	0.00
Πίνακας Ειδικών Όρων:	0.00	0.00	0.00	0.00
Μέσος Ημερήσιος Όγκος Συναλλαγών	36,513,429	35,738,641	785,044	331
Όγκος Συναλλαγών	67,047,125	64,907,186	2,138,421	1,518
Κύριος Πίνακας:	66,723,591	64,583,652	2,138,421	1,518
Προσυμφωνημένων Συναλλαγών 6_1_2_3:	323,534	323,534	0	0
Πίνακας Εκποιήσεων:	0	0	0	0
Πίνακας Ειδικών Όρων:	0	0	0	0
Μέσο Ημερήσιο Πλήθος Πράξεων	32,482	32,199	282	2
Αριθμός Πράξεων	71,649	71,037	604	8
Κύριος Πίνακας:	71,644	71,032	604	8
Προσυμφωνημένων Συναλλαγών 6_1_2_3:	5	5	0	0
Πίνακας Εκποιήσεων:	0	0	0	0
Πίνακας Ειδικών Όρων:	0	0	0	0

Στοιχεία Συναλλαγών Κλάδων Χρηματιστηρίου Αθηνών & Χρηματοοικονομικών Προϊόντων (Δ.Α.Κ.)

Κωδικός	Κλάδοι	Ανοδικές / Καθοδικές / Σταθερές	Αριθμός Πράξεων	Όγκος Συναλλαγών	Αξία Συναλλαγών	% στη Συνολική Αξία
12000	- Χρηματοοικονομικά Προϊόντα	0 / 1 / 0	8	1,518	33,696.41	0.02%
3510	- Ακίνητη Περιουσία	0 / 8 / 1	2,463	823,668	4,069,376.59	2.51%
3030	- Ασφάλειες	0 / 2 / 0	68	19,084	100,602.86	0.06%
5020	- Βιομηχανικά Προϊόντα & Υπηρεσίες	0 / 19 / 2	7,517	3,181,339	14,822,584.26	9.13%
4040	- Εμπόριο	1 / 5 / 0	1,443	406,925	1,340,804.55	0.83%
6010	- Ενέργεια	0 / 4 / 0	3,387	666,876	6,687,994.19	4.12%
4020	- Καταναλωτικά Προϊόντα & Υπηρεσίες	0 / 9 / 0	4,018	1,427,450	11,939,042.74	7.35%
5010	- Κατασκευές & Υλικά Κατασκευών	0 / 13 / 0	4,689	2,382,545	5,683,040.48	3.50%
4030	- Μέσα Ενημέρωσης	0 / 2 / 0	46	38,804	16,955.86	0.01%
4520	- Προσωπική Φροντίδα, Φάρμακα & Παντοπωλεία	0 / 3 / 0	454	87,595	447,369.86	0.28%
5510	- Πρώτες Ύλες	0 / 13 / 0	3,336	1,420,847	3,010,372.39	1.85%
4050	- Ταξίδια και Αναψυχή	0 / 6 / 0	4,606	1,630,933	9,970,185.28	6.14%
1010	- Τεχνολογία	0 / 11 / 0	2,520	1,084,405	2,980,895.39	1.84%
1510	- Τηλεπικοινωνίες	0 / 2 / 0	2,974	604,287	10,741,484.83	6.61%
3010	- Τράπεζες	0 / 6 / 0	23,325	44,218,570	66,163,580.04	40.74%
4510	- Τρόφιμα, Ποτά & Καπνοβιομηχανίες	0 / 5 / 3	993	162,162	2,747,240.76	1.69%
2010	- Υγεία	0 / 3 / 0	195	56,735	97,040.89	0.06%
6510	- Υπηρεσίες Κοινής Ωφέλειας	0 / 5 / 0	8,001	2,798,778	19,992,380.98	12.31%
3020	- Χρηματοοικονομικές Υπηρεσίες	0 / 4 / 0	1,606	6,034,604	1,551,756.12	0.96%

Οι 10 Μετοχές με τη μεγαλύτερη Άνοδο & Πτώση

Κύρια Αγορά

Μετοχές με τη μεγαλύτερη Αρνητική μεταβολή τιμής	Τιμή κλεισ.	Μεταβ.
ΠΑΪΡΗΣ ΠΛΑΣΤΙΚΩΝ (ΚΟ)	0.998	-13.59% α
ΜΑΘΙΟΣ ΠΥΡΙΜΑΧΑ (ΚΟ)	0.52	-13.33% α
ΑΛΟΥΜΥΛ (ΚΟ)	1.91	-13.18% α
ΔΡΟΜΕΑΣ (ΚΟ)	0.33	-12.93% α
MARFIN INVESTMENT GROUP (ΚΟ)	0.0299	-12.83% α
ΣΑΡΑΝΤΗΣ ΓΡ. (ΚΟ)	6.8	-12.82% α
ΕΛΑΣΤΡΟΝ (ΚΟ)	2.32	-11.45% α
PROFILE (ΚΟ)	6.08	-11.37% α
UNIBIOS (ΚΟ)	0.596	-11.04% α
EUROBANK HOLDINGS (ΚΟ)	1.02	-10.80% α

Μετοχές με τη μεγαλύτερη Αξία Συναλλαγών	Αξία (χιλ. €)	Μεταβ.	Μετοχές με το μεγαλύτερο Όγκο Συναλλαγών	Όγκος	Μεταβ.
ΕΘΝΙΚΗ ΤΡΑΠΕΖΑ (ΚΟ)	20,881.49	-7.36% α	ALPHA ΥΠΗΡΕΣΙΩΝ ΣΥΜΜ (ΚΟ)	16,057,273	-7.41% α
ALPHA ΥΠΗΡΕΣΙΩΝ ΣΥΜΜ (ΚΟ)	20,011.58	-7.41% α	EUROBANK HOLDINGS (ΚΟ)	15,584,331	-10.80% α
EUROBANK HOLDINGS (ΚΟ)	16,219.56	-10.80% α	ΕΘΝΙΚΗ ΤΡΑΠΕΖΑ (ΚΟ)	6,135,193	-7.36% α
ΔΕΗ (ΚΟ)	15,282.42	-6.80% α	ΠΕΙΡΑΙΩΣ FINANCIAL HOLD (ΚΟ)	5,953,298	-10.53% α
JUMBO (ΚΟ)	11,357.56	-5.04% α	MARFIN INVESTMENT GROUP (ΚΟ)	5,660,663	-12.83% α
ΜΥΤΙΛΗΝΑΙΟΣ (ΚΟ)	11,035.01	-5.79% α	ΔΕΗ (ΚΟ)	1,867,906	-6.80% α
ΟΤΕ (ΚΟ)	10,674.22	-1.26% α	ΕΛΛΑΚΤΩΡ (ΚΟ)	894,238	-6.58% α
ΠΕΙΡΑΙΩΣ FINANCIAL HOLD (ΚΟ)	8,577.22	-10.53% α	JUMBO (ΚΟ)	873,161	-5.04% α
ΟΠΑΠ (ΚΟ)	8,243.33	-5.64% α	ΜΥΤΙΛΗΝΑΙΟΣ (ΚΟ)	766,376	-5.79% α
ΜΟΤΟΡ ΟΪΛ (ΚΟ)	4,484.33	-5.44% α	ΟΠΑΠ (ΚΟ)	647,846	-5.64% α

Σημείωση: Απεικονίζονται οι Μετοχές που δεν ανήκουν στην Κατηγορία Επιτήρησης και πραγματοποιήσαν κατά τη διάρκεια της συνεδρίασης Αξία Συναλλαγών μεγαλύτερη από 10,000 Ευρώ.

Αναλυτικά Στοιχεία Συναλλαγών Αγοράς Παραγώγων

	Αριθμός Πράξεων	Όγκος	Ανοικτές θέσεις
Σ.Μ.Ε. σε Δείκτες	502	1,748	2,625
FTSE/X.A. Τράπεζες	0	0	3
FTSE/X.A. Large Cap	502	1,748	2,622
Σ.Μ.Ε. σε Μετοχές	4,846	85,780	312,124
ΑΔΜΗΕ ΣΥΜΜΕΤΟΧΩΝ Α.Ε. (ΚΟ)	60	338	5,207
ΑΛΡΗΑ ΥΠΗΡΕΣΙΩΝ ΣΥΜΜ (ΚΟ)	843	33,910	62,853
COCA-COLA HBC AG (ΚΟ)	110	307	624
CENERGY HOLDINGS (ΚΑ)	104	403	11,201
ΕΛΛΑΚΤΩΡ (ΚΟ)	87	1,423	13,583
EUROBANK HOLDINGS (ΚΟ)	462	17,168	30,386
ΕΥΔΑΠ (ΚΟ)	8	16	483
FOURLIS ΣΥΜΜΕΤΟΧΩΝ (ΚΟ)	176	383	3,200
ΓΕΚ ΤΕΡΝΑ (ΚΟ)	86	324	7,110
ΕΛΛΗΝ. ΧΡΗΜΑΤΙΣΤΗΡΙΑ-Χ.Α. (ΚΟ)	36	215	1,705
ΕΛΛΗΝΙΚΑ ΠΕΤΡΕΛΑΙΑ (ΚΟ)	97	315	2,020
INTRACOM HOLDINGS (ΚΟ)	155	1,023	8,221
JUMBO (ΚΟ)	101	281	1,185
LAMDA DEVELOPMENT(ΚΟ)	207	526	7,007
MARFIN INVESTMENT GROUP (ΚΟ)	39	2,457	36,983
ΜΟΤΟΡ ΟΪΛ (ΚΟ)	68	272	2,614
ΜΥΤΙΛΗΝΑΙΟΣ (ΚΟ)	316	1,056	7,655
ΕΘΝΙΚΗ ΤΡΑΠΕΖΑ (ΚΟ)	673	14,002	23,835
ΟΠΑΠ (ΚΟ)	110	394	1,777
ΟΤΕ (ΚΟ)	87	447	1,117
ΟΛΠ (ΚΟ)	42	56	718
ΠΕΙΡΑΙΩΣ FINANCIAL HOLD (ΚΟ)	306	6,081	48,491
ΔΕΗ (ΚΟ)	457	3,555	20,719
ΤΕΡΝΑ ΕΝΕΡΓΕΙΑΚΗ (ΚΟ)	38	132	2,181
ΤΙΤΑΝ CEMENT (ΚΑ)	26	94	1,583
ΥΙΟΗΛΛΑΚΟ SA/NV (ΚΑ)	152	602	9,666
Δικαιώματα σε Δείκτες	16	207	439
FTSE/X.A. Large Cap	16	207	439
Δικαιώματα σε Μετοχές	0	0	686
ΑΛΡΗΑ ΥΠΗΡΕΣΙΩΝ ΣΥΜΜ (ΚΟ)	0	0	250
ΕΘΝΙΚΗ ΤΡΑΠΕΖΑ (ΚΟ)	0	0	303
ΟΠΑΠ (ΚΟ)	0	0	31
ΟΤΕ (ΚΟ)	0	0	42
ΠΕΙΡΑΙΩΣ FINANCIAL HOLD (ΚΟ)	0	0	11
ΔΕΗ (ΚΟ)	0	0	49
Συνολική Δραστηριότητα	5,364	87,735	315,874

Πληθος Χρεογράφων	Ονομ. Αξία	Μερίσματα [1]			Ημερ.Τελευτ. Μέρισμα [2]	Αποκοπή Δικαίωμα	Σημ.	Χρεόγραφο	Τιμή κλεισίματος	% μεταβ.	Προηγ. Κλείσιμο- ημ/νία	Άνοιγμα	Κατωτ Τιμή	Ανωτ Τιμή	Τελ Τιμή	Σταθμ Τιμή	Τελευταία ζήτηση [7]	Τελευταία προσφορά [7]	Ρ/Ε μετά φ.	Χρήσιμ Όγκος	Πράξεις	Αξία Συναλλαγών[8]	Χ.Α. Εταιρείας (χιλ. €) [3,5]	Χαμηλό έτους	Υψηλό έτους	Κλάδος [4]
		2019	2020	2021																						
Κατάσταση σε Αναστολή																										
5,867,311	0.300	---	---	---	11/08/2010	28/04/2017	5243	DIONIC (ΚΟ)	0.11	---	0.11	30/06/2020	---	---	---	---	---	---	---	---	---	---	645.40	0.11	0.11	50205010
66,948,210	0.300	---	---	---	22/09/2015	22/09/2015	5179	FOLLI-FOLLIE (ΚΟ)	4.8	---	4.8	24/05/2018	---	---	---	---	---	---	---	---	---	---	321,351.41	4.8	4.8	40401030
12,417,000	0.310	---	---	---	27/08/2019	28/08/2017	5233	MLS ΠΛΗΡΟΦΟΡΙΚΗ (ΚΟ)	0.57	---	0.57	12/05/2020	---	---	---	---	---	---	---	---	---	---	7,077.69	0.57	0.57	10101015
33,301,715	0.320	---	---	---	27/06/2003	08/07/2009	5241	ΑΕΓΕΚ (ΚΟ)	0.035	---	0.035	25/06/2020	---	---	---	---	---	---	---	---	---	---	1,165.56	0.035	0.035	50101010
77,126,446	0.340	---	---	---	23/05/2005	18/08/2011	5206	Γ.Ε. ΔΗΜΗΤΡΙΟΥ (ΚΟ)	0.0125	---	0.0125	30/04/2019	---	---	---	---	---	---	---	---	---	---	964.08	0.0125	0.0125	40202020
7,085,888	1.59	---	---	---	02/07/1996	06/09/2010	5216	ΕΛΒΙΕΜΕΚ (ΚΟ)	2.6	---	2.6	30/09/2019	---	---	---	---	---	---	---	---	---	---	18,423.31	2.6	2.6	35101010
25,179,640	0.600	---	---	---	08/08/1994	19/09/2000	5191	Ι. ΜΠΟΥΤΑΡΗΣ & ΥΙΟΣ (ΚΟ)	0.026	---	0.026	01/10/2018	---	---	---	---	---	---	---	---	---	---	742.45	0.026	0.026	45101015
1,540,000	0.600	---	---	---	08/08/1994	19/09/2000	5192	Ι. ΜΠΟΥΤΑΡΗΣ & ΥΙΟΣ (ΠΟ)	0.057	---	0.057	01/10/2018	---	---	---	---	---	---	---	---	---	---	742.45	0.057	0.057	45101015

Σημειώσεις Χρεογράφων

Κωδικός	Κείμενο σημείωσης
()	- Προσαρμοσμένα Μέρισματα λόγω διανομής Δωρεάν μετοχών.
*	- Τελευταία προσαρμοσμένη τιμή κλεισίματος.
[1]	- Καθαρά μερίσματα.
[2]	- Στη στήλη "Ημερ. Αποκοπής τελευταίου δικαιώματος" αναφέρεται η Ημερομηνία εισαγωγής για Νέες Εταιρείες.
[3]	- Η Χρηματιστηριακή αξία αναφέρεται στο σύνολο των μετοχών
[4]	- Η κωδικοποίηση των Κλάδων Οικονομικής Δραστηριότητας του Χ.Α. παρουσιάζονται στο Παράρτημα Α
[5]	- Η Χρηματιστηριακή Αξία αναφέρεται στο σύνολο των κατηγοριών μετοχών (εφόσον έχουν εισαχθεί περισσότερες της μιας κατηγορίες) και δεν αναφέρεται σε επιμέρους κατηγορίες μετοχών μιας εταιρείας.
[6]	- Ρ/Ε μεγαλύτερο του 100
[7]	- Τελευταία εικόνα του Βιβλίου Εντολών πριν το τέλος της συνεδρίασης
[8]	- Στην Αξία Συναλλαγών των Μετοχών περιλαμβάνονται όλοι οι τύποι Πακέτων
4750	- Μεταφορά στην Κατηγορία Επιτήρησης από 8/4/2011.
4912	- Μεταφορά στην κατηγορία Επιτήρησης από 31/7/2012.
4955	- Μεταφορά στην Επιτήρηση από 5/4/2013.
4957	- Μεταφορά στην Επιτήρηση από 5/4/2013.
4958	- Μεταφορά στην Επιτήρηση από 5/4/2013.
4959	- Μεταφορά στην Επιτήρηση από 5/4/2013.
5093	- Μεταφορά στην Κατηγορία Επιτήρησης από 8/4/2015.
5112	- Μεταφορά στην Κατηγορία Επιτήρησης από 15/04/2016.
5115	- Μεταφορά στην Κατηγορία Επιτήρησης από 15/04/2016.
5141	- Μεταφορά στην Κατηγορία Επιτήρησης από 10/05/2017.
5160	- Μεταφορά στην Κατηγορία Επιτήρησης από 15/04/2016.
5162	- Μεταφορά στην Κατηγορία Επιτήρησης από 21/12/2009.
5165	- Μεταφορά στην Κατηγορία Επιτήρησης από 15/02/2018.
5179	- Αναστολή διαπραγμάτευσης από 25/05/2018.
5191	- Αναστολή διαπραγμάτευσης από 02/10/2018.
5192	- Αναστολή διαπραγμάτευσης από 02/10/2018.
5193	- Μεταφορά στην κατηγορία Επιτήρησης από 25/10/2018.
5194	- Μεταφορά στην κατηγορία Επιτήρησης από 25/10/2018.
5197	- Μεταφορά στην κατηγορία Επιτήρησης από 07/11/2018.
5206	- Αναστολή διαπραγμάτευσης από 02/05/2019.
5216	- Αναστολή διαπραγμάτευσης από 01/10/2019.
5232	- Μεταφορά στην Κατηγορία Επιτήρησης από 08/04/2011.
5233	- Αναστολή διαπραγμάτευσης από 13/05/2020.
5241	- Αναστολή διαπραγμάτευσης από 26/06/2020
5243	- Αναστολή διαπραγμάτευσης από 01/07/2020.
5245	- Μεταφορά στη Κατηγορία Επιτήρησης από 09/07/2020.
5246	- Μεταφορά στην κατηγορία Επιτήρησης από 09/07/2020.
5248	- Μεταφορά στην κατηγορία Επιτήρησης από 06/09/2011.
5253	- Μεταφορά στην Επιτήρηση από 14/5/2021.

Στοιχεία Συναλλαγών Πακέτων

Χρεόγραφο	Όγκος πακέτου	Τιμή πακέτου	Αξία πακέτου	Ώρα έγκρισης	Σημείωση
JUMBO (ΚΟ)	55,695	13.16	732,946.20	10:44:27	20
ΠΛΑΣΤΙΚΑ ΘΡΑΚΗΣ (ΚΟ)	40,000	5.75	230,000.00	13:33:36	20
ΠΛΑΣΤΙΚΑ ΘΡΑΚΗΣ (ΚΟ)	20,000	5.75	115,000.00	13:34:18	20
ΔΕΗ (ΚΟ)	103,000	8.17	840,995.00	14:28:12	20
ΔΕΗ (ΚΟ)	104,839	8.17	856,534.63	15:09:03	20

Σημειώσεις πακέτων

- 9 - Μέθοδος 6-1 / Ειδική Χρέωση
- 10 - Μέθοδος 6-1 / Ειδική Χρέωση, Αυθημερόν Διακανονισμός
- 14 - Μέθοδος 6-3 / Πακέτο Αποκατάστασης, Ατελής αγορά και Πώληση
- 18 - Μέθοδος 6-2 / SPOT 1
- 19 - Μέθοδος 6-2 / SPOT 2
- 20 - Μέθοδος 6-1 και Μέθοδος 6-1 Αυθημερόν Διακανονισμός
- 21 - Άλλη Προσυμφωνημένη

Στοιχεία Συναλλαγών Δικαιωμάτων

Ημερ. αποκοπής	Έναρξη εξάσκησης	Λήξη εξάσκησης	Λήξη διαπραγμάτευσης	Δικαιώματα	Κατωτ Τιμή	Ανωτ Τιμή	Τιμή κλεισ.	Τελευταία ζήτηση	Τελευταία προσφορά	Όγκος	Πράξεις	Αξία Συναλλαγών
----------------	------------------	----------------	----------------------	------------	------------	-----------	-------------	------------------	--------------------	-------	---------	-----------------

Δεν υπάρχουν Συναλλαγές Δικαιωμάτων.

Στοιχεία Συναλλαγών Εκποιήσεων

Χρεόγραφα	Τύπος Χρεογράφου	Όγκος Συναλλαγών	Αριθμός Πράξεων	Αξία Συναλλαγών	Σημείωση
-----------	------------------	------------------	-----------------	-----------------	----------

Δεν πραγματοποιήθηκαν Εκποιήσεις Μετοχών.

Σημειώσεις Εκποιήσεων

- 1 - Δημόσιος Ανοικτός Πλειστηριασμός
- 2 - Εκποίηση Ενσώματων Ονομαστικών Μετοχών
- 3 - Εκποίηση Αδιάθετων Κλασματικών Υπολοίπων

Στοιχεία Ενεργητικού Διαπραγματεύσιμων Αμοιβαίων Κεφαλαίων (Δ.Α.Κ.)

	Ημερομηνία συναλλαγών	Δημιουργία / Εξαγορά	Αριθ. Μερ. (T-1)	Νέα Μερ. (T-1)	Εξαγορασθ. Μερ. (T-1)	Μερίδια (T) [1]	Αξία Ενεργητικού [2]	Καθαρή Τιμή	Μέρισμα /Μερίδιο	Ημερ. Αποκοπής
ALPHA ETF FTSE Athex Large Cap	24/02/2022	5,000	882,175	---	---	882,175	20,624,010.00	23.3786	0.71	01/07/2021

Σημειώσεις Δ.Α.Κ.

[1] - Αριθμ. μεριδίων (T) = Αριθμ. μεριδίων (T-1) + Νεοεκδιθέντα μερίδια (T-1) - Εξαγορασθέντα μερίδια (T-1)

[2] - Περιλαμβάνονται και τα μερίδια που δημιουργήθηκαν / εξαγοράσθηκαν την ημέρα T-1.

Περιγραφή	Στοιχεία
Όνομασία Δ.Α.Κ.	ALPHA ETF FTSE Athex Large Cap
Σύμβολο Δ.Α.Κ. (GR)	ΑΔΑΚ
Σύμβολο Δ.Α.Κ. (EN)	AETF
ISIN Δ.Α.Κ.	GRF000153004
Κατηγορία Διαπραγμάτευσης	Διαπραγματεύσιμα Αμοιβαία Κεφάλαια (Δ.Α.Κ.)
Τύπος Δ.Α.Κ.	Μετοχών
Τρόπος διαχείρισης	Παθητικός
Επενδυτική Στρατηγική	Σκοπός της επενδυτικής πολιτικής του Αμοιβαίου Κεφαλαίου είναι η αναπαραγωγή της αποδόσεως του Δείκτη FTSE/X.A. Large Cap του Χρηματιστηρίου Αθηνών σε όρους Ευρώ, ακολουθώντας πλήρως και πανομοιότυπως τη σύνθεση του υποκείμενου Δείκτη.
Εκδότης	ΑΛΦΑ ASSET MANAGEMENT Α.Ε.Δ.Α.Κ.
Εταιρεία Διαχείρισης	ΑΛΦΑ ASSET MANAGEMENT Α.Ε.Δ.Α.Κ.
Ειδικοί Διαπραγματευτές	ΑΛΦΑ FINANCE Α.Χ.Ε.Π.Ε.Υ. , ΕΘΝΙΚΗ ΧΡΗΜΑΤΙΣΤΗΡΙΑΚΗ Α.Χ.Ε.Π.Ε.Υ.
Θεματοφύλακας	ΑΛΦΑ ΤΡΑΠΕΖΑ Α.Ε.
Σύμβολο Δείκτη (GR)	FTSE
Σύμβολο Δείκτη (EN)	FTSE
Όνομασία Δείκτη	FTSE/X.A. Large Cap
ISIN Δείκτη	GRI99201A006
Κλάσμα Δείκτη [1]	1/100
Αρχική Τιμή Μεριδίου	21.76
Συνολικός Αριθμός Μεριδίων [2]	882,175
Ημερομηνία πρώτης Έκδοσης	14/01/2008
Ημερομηνία έναρξης Διαπραγμάτευσης	24/01/2008
Νόμισμα Διαπραγμάτευσης	ΕΥΡΩ
Νόμισμα Ενεργητικού	ΕΥΡΩ
Αρχική Αξία Ενεργητικού [3]	3,000,000.00
Αριθμ. Μεριδίων για Δημιουργία-Εξαγορά [4]	5,000
Αμοιβή Διαχείρισης	0.375

Σημειώσεις Δ.Α.Κ.

[1] - Το κλάσμα της τιμής του δείκτη που αποτελεί η τιμή της πρώτης έκδοσης

[2] - Ο αριθμός μεριδίων που διαπραγματεύθηκαν στο Χρηματιστήριο την ημέρα T

[3] - Η αξία του ενεργητικού κατά την έκδοση

[4] - Ο αριθμός μεριδίων που απαιτείται κατά τη διαδικασία δημιουργίας εξαγοράς

24/02/2022

Ανακοινώσεις

Η.Δ.Τ.



ΑΝΑΚΟΙΝΩΣΕΙΣ

ΓΝΩΣΤΟΠΟΙΗΣΕΙΣ ΕΤΑΙΡΕΙΩΝ

From: B&F A.B.E.E. ΕΝΔΥΜΑΤΩΝ
Posted At: 23 February 2022 17:04
Conversation: ΓΝΩΣΤΟΠΟΙΗΣΗ ΠΑΡΑΤΑΣΗΣ ΔΙΟΡΙΣΜΟΥ ΕΠΙΚΕΦΑΛΗΣ ΜΟΝΑΔΑΣ ΕΣΩΤΕΡΙΚΟΥ ΕΛΕΓΧΟΥ
Posted To: DOLAnnouncements2
Subject: ΓΝΩΣΤΟΠΟΙΗΣΗ ΠΑΡΑΤΑΣΗΣ ΔΙΟΡΙΣΜΟΥ ΕΠΙΚΕΦΑΛΗΣ ΜΟΝΑΔΑΣ ΕΣΩΤΕΡΙΚΟΥ ΕΛΕΓΧΟΥ

B&F A.B.E.E. ΕΝΔΥΜΑΤΩΝ

Παράταση Διορισμού Επικεφαλής Μονάδας Εσωτερικού Ελέγχου

Η Εταιρεία «**B&F ΑΝΩΝΥΜΗ ΒΙΟΜΗΧΑΝΙΚΗ ΚΑΙ ΕΜΠΟΡΙΚΗ ΕΤΑΙΡΕΙΑ ΕΝΔΥΜΑΤΩΝ**», στο πλαίσιο της ορθής, έγκυρης και έγκαιρης ενημέρωσης του επενδυτικού κοινού, γνωστοποιεί στο επενδυτικό κοινό ότι δυνάμει της από 22.02.2022 αποφάσεως του Διοικητικού της Συμβουλίου και κατόπιν εισήγησης της Επιτροπής Ελέγχου, παρατάθηκε ο διορισμός του κ. Ιουστίνου Νταλλή ως Επικεφαλής της Μονάδας Εσωτερικού Ελέγχου, ο οποίος ανέλαβε τα καθήκοντά του από τις 25.06.2021, για διάστημα 4 μηνών, ήτοι έως τις 30.06.2022.

Ο κος Νταλλής πληροί τις προϋποθέσεις του άρθρου 15 του ν. 4706/2020, ήτοι είναι πλήρους και αποκλειστικής απασχόλησης, έχει προσωπική και λειτουργική ανεξαρτησία, δεν τυγχάνει μέλος του Διοικητικού Συμβουλίου ή μέλος με δικαίωμα ψήφου σε επιτροπές διαρκούς χαρακτήρα της Εταιρείας, δεν έχει στενούς δεσμούς με οιονδήποτε κατέχει μία από τις παραπάνω ιδιότητες στην Εταιρεία και διαθέτει

τις κατάλληλες γνώσεις και σχετική επαγγελματική εμπειρία για την ανάληψη της ως άνω θέσεως.

Ο κος Νταλλής είναι κάτοχος Πτυχίου Λογιστικής και Χρηματοοικονομικής Επιστήμης και ενταγμένος στο Μητρώο Εσωτερικών Ελεγκτών του Υπουργείου Οικονομικών ενώ βρίσκεται σε διαδικασία ολοκλήρωσης του Μεταπτυχιακού Επαγγελματικού Τίτλου του Ινστιτούτου ΣΟΕΛ και της Διεθνούς πιστοποίησης Εσωτερικών Ελεγκτών (CIA).

Ο κος Νταλλής έχει δετή εργασιακή εμπειρία σε τακτικούς και εσωτερικούς ελέγχους Ανωνύμων Εταιρειών. Στα καθήκοντα του συμπεριλαμβάνεται η διενέργεια εσωτερικών ελέγχων καθώς και η συμμετοχή σε έργα κανονισμού εσωτερικών διαδικασιών.

Ν. Φιλαδέλφεια, 23 Φεβρουαρίου 2022

[ΑΝΑΚΟΙΝΩΣΗ ΠΑΡΑΤΑΣΗΣ ΔΙΟΡΙΣΜΟΥ ΕΠΙΚΕΦΑΛΗΣ ΜΟΝΑΔΑΣ ΕΣΩΤΕΡΙΚΟΥ ΕΛΕΓΧΟΥ](#)

From: ΠΛΑΣΤΙΚΑ ΘΡΑΚΗΣ ΕΤΑΙΡΙΑ ΣΥΜΜΕΤΟΧΩΝ Α.Ε.Ε.
Posted At: 23 February 2022 17:28
Conversation: Ορισμός Υπεύθυνου Τμήματος (Μονάδας) Κανονιστικής Συμμόρφωσης και Διαχείρισης Κινδύνων
Posted To: DOLAnnouncements2
Subject: Ορισμός Υπεύθυνου Τμήματος (Μονάδας) Κανονιστικής Συμμόρφωσης και Διαχείρισης Κινδύνων

Πλαστικά Θράκης Εταιρεία Συμμετοχών Α.Ε.Ε.

23.2.2022

Ορισμός Υπεύθυνου Τμήματος (Μονάδας) Κανονιστικής Συμμόρφωσης και Διαχείρισης Κινδύνων

Η Ανώνυμη Εταιρεία με την επωνυμία «ΠΛΑΣΤΙΚΑ ΘΡΑΚΗΣ ΕΤΑΙΡΕΙΑ ΣΥΜΜΕΤΟΧΩΝ ΑΝΩΝΥΜΗ ΕΜΠΟΡΙΚΗ ΕΤΑΙΡΕΙΑ» και τον διακριτικό τίτλο «THRACE PLASTICS CO. S.A.» (εφεξής καλουμένη ως «Εταιρεία»), στα πλαίσια της ορθής, έγκυρης και έγκαιρης ενημέρωσης του επενδυτικού κοινού γνωστοποιεί στο επενδυτικό κοινό, σύμφωνα με τις διατάξεις του άρθρου 17 παρ. 1 του Κανονισμού (ΕΕ) αριθ. 596/2014 του Ευρωπαϊκού Κοινοβουλίου και του Συμβουλίου της 16^{ης} Απριλίου 2014, ότι το Διοικητικό Συμβούλιο της Εταιρείας, κατά τη συνεδρίαση αυτού της 21/02/2022, προέβη στον ορισμό του κ. Μιχαήλ Ψαρρού του Γεωργίου ως Υπευθύνου του Τμήματος (Μονάδας) Κανονιστικής Συμμόρφωσης και Διαχείρισης Κινδύνων.

Ο κ. Ψαρρός εργάζεται στον Όμιλο από το 2010. Είναι πτυχιούχος του Πανεπιστημίου Πατρών και του University of Leicester και έχει εργαστεί επί 21 χρόνια ως εσωτερικός ελεγκτής, αποκτώντας μεγάλη εμπειρία σε θέματα κανονιστικής συμμόρφωσης και διαχείρισης κινδύνων.

Ο κ. Μιχαήλ Ψαρρός θα αναλάβει τα καθήκοντά του ως Υπεύθυνος του Τμήματος (Μονάδας) Κανονιστικής Συμμόρφωσης και Διαχείρισης Κινδύνων από την 24/02/2022.

From: ΠΑΠΟΥΤΣΑΝΗΣ Α.Β.Ε.Ε.
Posted At: 23 February 2022 17:35
Conversation: Θέσπιση Προγράμματος διάθεσης μετοχών
Posted To: DOLAnnouncements2

Subject: Θέσπιση Προγράμματος διάθεσης μετοχών

Το Διοικητικό Συμβούλιο της Ανώνυμης Εταιρείας με την επωνυμία "ΠΑΠΟΥΤΣΑΝΗΣ Ανώνυμη Βιομηχανική και Εμπορική Εταιρεία Καταναλωτικών Αγαθών" (εφεξής η «Εταιρεία») στις 18.02.2022 και σε συνέχεια της παρασχεθείσας από την Τακτική Γενική Συνέλευση των μετόχων της 5ης Μαΐου 2021 εξουσιοδοτήσεως, προέβη στη θέσπιση προγράμματος διάθεσης μετοχών προς όφελος στελεχών τα οποία παρέχουν υπηρεσίες στην Εταιρεία σε σταθερή βάση, με τη μορφή δικαιώματος προαίρεσης (option) απόκτησης μετοχών, σύμφωνα με το ισχύον κανονιστικό πλαίσιο.

Οι ειδικότεροι όροι, διαδικασία και ρυθμίσεις του εγκεκριμένου προγράμματος έχουν ως ακολούθως:

ΠΡΟΓΡΑΜΜΑ ΔΙΑΘΕΣΗΣ ΜΕΤΟΧΩΝ

1. Περιγραφή του Προγράμματος

1.1 Με το παρόν η Ανώνυμη Εταιρεία με την επωνυμία "ΠΑΠΟΥΤΣΑΝΗΣ Ανώνυμη Βιομηχανική και Εμπορική Εταιρεία Καταναλωτικών Αγαθών" με αριθμό Γενικού Εμπορικού Μητρώου (Γ.Ε.ΜΗ.) 121914222000, (εφεξής η "Εταιρεία") της οποίας οι μετοχές διαπραγματεύονται στην οργανωμένη (ρυθμιζόμενη) αγορά του Χρηματιστηρίου Αθηνών, θέτει σε ισχύ, σε εκτέλεση της από 05.05.2021 αποφάσεως της Τακτικής Γενικής Συνέλευσης των μετόχων της Εταιρείας, το παρόν πρόγραμμα διάθεσης μετοχών μέσω δικαιωμάτων προαίρεσης (εφεξής το "Πρόγραμμα"), προς όφελος συγκεκριμένων στελεχών, τα οποία

παρέχουν υπηρεσίες στην Εταιρεία σε σταθερή βάση επί σκοπώ αφενός μεν επιβράβευσης της ενεργούς συμμετοχής τους στην επίτευξη του εταιρικού σκοπού, αφετέρου δε ενίσχυσης της μακροπρόθεσμης πίστης, ως ειδικότερα εξειδικεύονται στο άρθρο 3.1. του παρόντος (εφεξής οι "Δικαιούχοι").

1.2 Ειδικότερα, το Πρόγραμμα συνίσταται στην χορήγηση δικαιωμάτων προαίρεσης (ως καθορίζονται στο άρθρο 4 του παρόντος) στους Δικαιούχους, προκειμένου οι τελευταίοι να αποκτήσουν μετοχές της Εταιρείας ως εξής:

i. μέσω της διάθεσης ιδίων μετοχών της Εταιρείας οι οποίες έχουν ήδη αποκτηθεί ή θα αποκτηθούν, κατ' εφαρμογή της από 05.05.2021 απόφασης της Τακτικής Γενικής Συνέλευσης των μετόχων της, βάσει του άρθρου 49 του Ν. 4548/2018, ή

ii. μέσω της συμμετοχής τους στην αύξηση του μετοχικού κεφαλαίου της Εταιρείας σε καθορισμένη τιμή και συγκεκριμένο χρόνο σύμφωνα με τις προϋποθέσεις που προβλέπονται στο παρόν Πρόγραμμα για την χορήγηση και την άσκηση των δικαιωμάτων προαίρεσης (εφεξής τα "Δικαιώματα").

1.3 Το Πρόγραμμα αποτελεί οικειοθελή παροχή της Εταιρείας, ελευθέρως ανακλητή με απόφαση της Γενικής Συνέλευσης των Μετόχων της Εταιρείας οποτεδήποτε.

1.4 Το Πρόγραμμα θα πραγματοποιηθεί και υλοποιηθεί στο πλαίσιο των διατάξεων του άρθρου 113 Ν. 4548/2018, όπως ισχύει σήμερα.

2. Διάρκεια του Προγράμματος

2.1 Οι Δικαιούχοι δύνανται να ασκήσουν τα Δικαιώματα τμηματικώς σύμφωνα με τα οριζόμενα στο άρθρο 4 του παρόντος. Η διάρκεια του Προγράμματος ορίζεται διετής υπό την έννοια ότι τα Δικαιώματα που θα χορηγηθούν στους Δικαιούχους δύνανται να ασκηθούν έως και τον Ιούνιο του 2024, σύμφωνα με τα ειδικότερα οριζόμενα στο Πρόγραμμα.

3. Δικαιούχοι του Προγράμματος και αριθμός Δικαιωμάτων

3.1. Οι Δικαιούχοι του Προγράμματος τυγχάνουν (σήμερα 9) επιλεγμένα στελέχη της Εταιρείας τα οποία έχουν επιλεγεί με κριτήριο τη θέση ευθύνης που κατέχουν, την προϋπηρεσία, την επίτευξη στόχων και την εν γένει αξιολόγησή τους.

3.2. Ο αριθμός των προς διάθεση Δικαιωμάτων στο πλαίσιο του Προγράμματος δύναται να ανέλθει έως διακόσιες εξήντα εννέα χιλιάδες και εξήντα (269.060) για τη συνολική διάρκεια αυτού (έως τον Ιούνιο του 2024). Συνακόλουθα, ο μέγιστος αριθμός μετοχών που θα διατεθούν εάν το Διοικητικό Συμβούλιο χορηγήσει το

μέγιστο αριθμό των Δικαιωμάτων και οι Δικαιούχοι ασκήσουν το σύνολο αυτών δεν δύναται να υπερβαίνει τις 269.060 μετοχές.

3.3 Έναντι της άσκησης των Δικαιωμάτων από τους Δικαιούχους δύνανται να μεταβιβασθούν ίδιες μετοχές που η Εταιρεία έχει ήδη αποκτήσει ή που θα αποκτήσει σύμφωνα με το άρθρο 49 του Ν. 4548/2018 (εφεξής οι "Ίδιες Μετοχές").

3.4 Σε περίπτωση που το σύνολο των Δικαιωμάτων που θα ασκηθούν από τους Δικαιούχους δεν δύναται να καλυφθεί από τις κτηθείσες Ίδιες Μετοχές της Εταιρείας, οι μετοχές που θα διατεθούν στους Δικαιούχους θα προέρχονται από αύξηση του μετοχικού κεφαλαίου της Εταιρείας οπότε και το μετοχικό της κεφάλαιο θα αναπροσαρμόζεται ανάλογα με απόφαση του Διοικητικού Συμβουλίου σύμφωνα με τα εκ του νόμου οριζόμενα και τους όρους του παρόντος.

4. Χαρακτηριστικά των δικαιωμάτων που χορηγούνται

4.1 Τα Δικαιώματα που απονέμονται στους Δικαιούχους του Προγράμματος παρέχουν το δικαίωμα απόκτησης αριθμού μετοχών της Εταιρείας ίσο με τον αριθμό των Δικαιωμάτων. Σε περίπτωση που οι Ίδιες Μετοχές δεν επαρκούν για την κάλυψη των Δικαιωμάτων που έχουν ασκηθεί, οι Δικαιούχοι θα έχουν το δικαίωμα να συμμετέχουν στην σύμφωνα με το νόμο αύξηση του μετοχικού κεφαλαίου της Εταιρείας και να αποκτήσουν αριθμό μετοχών της Εταιρείας ίσο με τον αριθμό των Δικαιωμάτων που έχουν απονεμηθεί μετά την αφαίρεση του αριθμού των Ιδίων Μετοχών που διατέθηκαν (εφεξής οι "Μετοχές από την ΑΜΚ"). Οι μετοχές θα εκδοθούν στην καθορισμένη τιμή διάθεσης, ως ορίζεται στην παράγραφο 4.3 του παρόντος.

4.2 Οι Ίδιες Μετοχές και οι Μετοχές από την ΑΜΚ που θα διατίθενται στους Δικαιούχους μετά την άσκηση των Δικαιωμάτων θα είναι κοινές ονομαστικές μετοχές με δικαίωμα ψήφου.

4.3 Η τιμή διάθεσης των Ιδίων Μετοχών και των Μετοχών από την ΑΜΚ που θα παραδοθούν στους Δικαιούχους λόγω της άσκησης των Δικαιωμάτων που τους έχουν απονεμηθεί, ανέρχεται σε δύο ευρώ και είκοσι πέντε λεπτά (2,25) (εφεξής η "Τιμή Διάθεσης").

4.4 Τα Δικαιώματα είναι προσωποπαγή, χορηγούνται αποκλειστικά στους Δικαιούχους, δεν επιβαρύνονται με βάρη ή άλλα εμπράγματα δικαιώματα, δεν εκχωρούνται σε τρίτους και δεν μπορούν να μεταβιβαστούν με δικαιοπραξία εν ζωή. Διάθεση ή επιβάρυνση αυτών είναι άκυρη έναντι της Εταιρείας και συνεπάγεται την αυτοδίκαιη απώλεια του Δικαιώματος.

5. Άσκηση των Δικαιωμάτων

5.1 Τα Δικαιώματα θα ασκούνται τμηματικώς ως ακολούθως:

- Την 1η Ιουνίου του 2023, δύναται να ασκηθεί ποσοστό έως πενήντα τοις εκατό (50%) των χορηγούμενων Δικαιωμάτων, (εφεξής καλούμενη η «πρώτη περίοδος άσκησης»)

- Την 1η Ιουνίου του 2024, δύναται να ασκηθεί το υπολειπόμενο ποσοστό των χορηγούμενων Δικαιωμάτων, ήτοι ποσοστό πενήντα τοις εκατό (50%) των χορηγούμενων Δικαιωμάτων, καθώς και το ποσοστό των χορηγούμενων Δικαιωμάτων που δεν ασκήθηκε κατά την πρώτη περίοδο άσκησης, (εφεξής καλούμενη η «δεύτερη περίοδος άσκησης»),

5.2 Για την άσκηση του Δικαιώματος κάθε Δικαιούχος θα πρέπει να δηλώσει εγγράφως στη βάση υποδείγματος δήλωσης, την οποία θα χορηγήσει η Εταιρεία, την πρόθεσή του να ασκήσει τα Δικαιώματα σύμφωνα με τους όρους του Προγράμματος. Η ισχύς της δήλωσης άσκησης Δικαιωμάτων τελεί υπό την αίρεση της καταβολής του τιμήματος της άσκησης, σε ειδικό τραπεζικό λογαριασμό επ' ονόματι της Εταιρείας, που θα του γνωστοποιεί η Εταιρεία και θα τηρείται σε πιστωτικό ίδρυμα, που λειτουργεί είτε στην Ελλάδα είτε στο εξωτερικό. Ανάκληση της υποβληθείσας δήλωσης δεν επιτρέπεται.

5.3 Η προθεσμία της υποβολής δήλωσης για την άσκηση των Δικαιωμάτων της πρώτης περιόδου και για την καταβολή του αντίστοιχου τιμήματος άσκησης των Δικαιωμάτων εκκινεί την 1η Ιουνίου 2023 και λήγει την 30η Ιουνίου 2023, ενώ η προθεσμία της υποβολής δήλωσης για την άσκηση των δικαιωμάτων της δεύτερης περιόδου και για την καταβολή του αντίστοιχου τιμήματος άσκησης των Δικαιωμάτων εκκινεί την 1η Ιουνίου 2024 και λήγει την 30η Ιουνίου 2024.

5.4 Οι Δικαιούχοι έχουν το δικαίωμα να προβούν σε μερική ή ολική άσκηση των Δικαιωμάτων αποκλειστικά εντός της προβλεπόμενης από το άρθρο 5.3 προθεσμίας, υπό την αυτονόητη επιφύλαξη της παρ. 2.1 του παρόντος.

6. Προϋποθέσεις άσκησης

6.1 Οι Δικαιούχοι, προκειμένου να ασκήσουν τα Δικαιώματα σύμφωνα με τα προβλεπόμενα στην παρ. 5.3 του παρόντος, πρέπει κατά το χρόνο άσκησης να διαθέτουν σύμβαση εργασίας με την Εταιρεία σε ισχύ.

6.2 Σε περίπτωση οικειοθελούς αποχώρησης, απόλυσης ή συνταξιοδότησης οποιουδήποτε των Δικαιούχων λόγω γήρατος ή αναπηρίας όλα τα Δικαιώματα που δεν έχουν ασκηθεί παύουν αυτοδικαίως να υφίστανται.

6.3 Σε περίπτωση καταγγελίας της σύμβασης εργασίας οποιουδήποτε των Δικαιούχων εξαιτίας πειθαρχικού παραπτώματος ή/και τέλεσης οιασδήποτε αξιόποινης πράξης όλα τα Δικαιώματα που δεν έχουν ασκηθεί παύουν αυτοδικαίως να υφίστανται.

7. Αναπροσαρμογή όρων του Προγράμματος

7.1 Σε περίπτωση εταιρικών γεγονότων ή πράξεων που χωρίς νέες εισφορές οδηγούν σε αλλαγή του συνολικού αριθμού μετοχών (π.χ. διαίρεση ή συνένωση μετοχών), ή επέλευσης άλλων εταιρικών γεγονότων, οι όροι του Προγράμματος θα δύνανται ν' αναπροσαρμόζονται από το Διοικητικό Συμβούλιο (κατά την απόλυτη διακριτική του ευχέρεια) με τρόπο ώστε να μη θίγονται τα δικαιώματα των Δικαιούχων και δη ανεξαρτήτως της προσαρμογής της χρηματιστηριακής ή της ονομαστικής αξίας της μετοχής.

7.2 Σε περίπτωση που συντρέξουν οι περιπτώσεις της παραγράφου 7.1 του παρόντος οι Δικαιούχοι θα ενημερώνονται άμεσα από την Εταιρεία επί αποδείξει.

7.3 Οποιασδήποτε φύσεως εισφορές, παρακρατήσεις, ή εν γένει καταβολές προκύπτουν σύμφωνα με την φορολογική νομοθεσία ή/και τη νομοθεσία κοινωνικής ασφάλισης θα ρυθμίζονται από τις σχετικές διατάξεις ως εκάστοτε ισχύουν.

8. Διάθεση Ιδίων Μετοχών και Αύξηση μετοχικού κεφαλαίου

8.1. Σύμφωνα με το άρθρο 113 παρ. 3 του Ν. 4548/2018 και την απόφαση της Τακτικής Γενικής Συνέλευσης των μετόχων της Εταιρείας με ημερομηνία 05.05.2021, μετά την άσκηση των Δικαιωμάτων από τους Δικαιούχους το Διοικητικό Συμβούλιο θα εκδώσει και θα παραδώσει τις Ίδιες Μετοχές ή/και τις Μετοχές από την ΑΜΚ στους Δικαιούχους, κατά τα προβλεπόμενα στην παράγραφο 4.1 του Προγράμματος. Εφόσον διατεθούν στους Δικαιούχους Μετοχές από την ΑΜΚ, το Διοικητικό Συμβούλιο της Εταιρείας θα λάβει απόφαση για την ισόποση αύξηση του μετοχικού κεφαλαίου της Εταιρείας, τροποποιώντας αντίστοιχα το καταστατικό της Εταιρείας και θα προβεί στη λήψη απόφασης για την πιστοποίηση καταβολής της αύξησης του μετοχικού κεφαλαίου.

8.2 Το Διοικητικό Συμβούλιο θα προβαίνει, εφόσον απαιτείται, σε κάθε άλλη απαιτούμενη ενέργεια για την διάθεση των μετοχών στους Δικαιούχους και για την εισαγωγή των Μετοχών από την ΑΜΚ προς διαπραγμάτευση στο Χρηματιστήριο Αθηνών, σύμφωνα με τους όρους της κείμενης νομοθεσίας και υπό την προϋπόθεση της λήψης κάθε τυχόν απαιτούμενης έγκρισης από τις αρμόδιες αρχές.

9. Ειδοποιήσεις

9.1 Όλες οι ειδοποιήσεις/γνωστοποιήσεις που απευθύνονται στους Δικαιούχους σύμφωνα με τους όρους του Προγράμματος θα επιδίδονται επί αποδείξει στη διεύθυνση εργασίας ή κατοικίας του Δικαιούχου ή στην διεύθυνση του ηλεκτρονικού ταχυδρομείου την οποία ο ίδιος θα γνωστοποιήσει στο Διοικητικό Συμβούλιο.

10. Τροποποίηση του Προγράμματος

10.1 Οποιαδήποτε μεταβολή/τροποποίηση του Προγράμματος δεν θα συνιστά σε καμία περίπτωση μονομερή βλαπτική μεταβολή των όρων των συμβάσεων εργασίας των Δικαιούχων και οι Δικαιούχοι ουδεμία αξίωση αποζημίωσης ή άλλης έχουν έναντι της Εταιρείας από οποιαδήποτε εν γένει αιτία συνδεόμενη με το παρόν Πρόγραμμα.

10.2 Σε κάθε περίπτωση τροποποίησης του Προγράμματος, το Διοικητικό Συμβούλιο θα ειδοποιεί άμεσα τους Δικαιούχους εγγράφως.

11. Λήξη του Προγράμματος σε έκτακτες περιπτώσεις

11.1 Σε περίπτωση λύσης, πτώχευσης ή υπαγωγής της Εταιρείας σε παρόμοια διαδικασία αφερεγγυότητας, τα Δικαιώματα χάνονται αυτοδικαίως και οι Δικαιούχοι δεν θα έχουν καμία αξίωση έναντι της Εταιρείας από οποιαδήποτε εν γένει αιτία.

12. Λοιποί όροι

12.1 Η μέσω του παρόντος Προγράμματος παρεχόμενη ευχέρεια στους Δικαιούχους με την μορφή των χορηγούμενων Δικαιωμάτων δεν αποτελεί τμήμα της σύμβασης εργασίας μεταξύ του Δικαιούχου και της Εταιρείας, ούτε τμήμα του μισθού του και συνεπώς δεν λαμβάνεται υπόψη κατά τον υπολογισμό τυχόν αποζημίωσης του Δικαιούχου σε περίπτωση λύσης της σύμβασης εργασίας του.

12.2 Κάθε σχετικός φόρος ή έξοδο που συναρτάται άμεσα ή έμμεσα με την άσκηση των Δικαιωμάτων και την απόκτηση των αντίστοιχων Μετοχών, ανεξάρτητα από τον χρόνο που θα πρέπει να καταβληθεί, θα βαρύνει αποκλειστικά τον εκάστοτε Δικαιούχο.

13. Εφαρμοστέο Δίκαιο

13.1 Το Πρόγραμμα, τα Δικαιώματα και κάθε ζήτημα σχετικό με την ερμηνεία τους διέπονται από το Ελληνικό Δίκαιο. Αποκλειστικά αρμόδια για την επίλυση οποιασδήποτε διαφοράς τυχόν προκύψει θα είναι τα Δικαστήρια των Αθηνών.

From: Ο.Τ.Ε. Α.Ε.
Posted At: 23 February 2022 17:41
Conversation: Αγορά ιδίων μετοχών
Posted To: DOLAnnouncements2

Subject: Αγορά ιδίων μετοχών

Δείτε την ανακοίνωση.

[Ανακοίνωση](#)

From: QUEST ΣΥΜΜΕΤΟΧΩΝ Α.Ε.
Posted At: 23 February 2022 18:10
Conversation: Ανακοίνωση ρυθμιζόμενης πληροφορίας Ν. 3556/2007
Posted To: DOLAnnouncements2

Subject: Ανακοίνωση ρυθμιζόμενης πληροφορίας Ν. 3556/2007

Η Quest Συμμετοχών Α.Ε. (εφεξής η Εταιρεία) γνωστοποιεί, σύμφωνα με το Ν.3556/2007 και το άρθρο 19 του Κανονισμού (ΕΕ) αριθ.596/2014, ότι την 22/02/2022 η κα Παπαγεωργίου Ελένη, συνδεδεμένο πρόσωπο με τον κ. Φέσσα Θεόδωρο, Πρόεδρο του Διοικητικού Συμβουλίου της Εταιρείας, προέβη σε Πώληση 23.226 μετοχών της Εταιρείας συνολικής αξίας 436,148.16 ευρώ και την 23/02/2022 σε πώληση 35.347 μετοχών της Εταιρείας συνολικής αξίας 661.387,56 ευρώ.

From: SPACE HELLAS A.E.
Posted At: 23 February 2022 18:48
Conversation: ΑΝΑΚΟΙΝΩΣΗ ΑΠΟΚΤΗΣΗΣ ΙΔΙΩΝ ΜΕΤΟΧΩΝ
Posted To: DOLAnnouncements2

Subject: ΑΝΑΚΟΙΝΩΣΗ ΑΠΟΚΤΗΣΗΣ ΙΔΙΩΝ ΜΕΤΟΧΩΝ

Αγία Παρασκευή, 23 Φεβρουαρίου 2022

ΑΝΑΚΟΙΝΩΣΗ ΑΠΟΚΤΗΣΗΣ ΙΔΙΩΝ ΜΕΤΟΧΩΝ

Η εταιρεία «SPACE HELLAS ΑΝΩΝΥΜΗ ΕΤΑΙΡΕΙΑ ΣΥΣΤΗΜΑΤΑ ΚΑΙ ΥΠΗΡΕΣΙΕΣ ΤΗΛΕΠΙΚΟΙΝΩΝΙΩΝ, ΠΛΗΡΟΦΟΡΙΚΗΣ, ΑΣΦΑΛΕΙΑΣ-ΙΔΙΩΤΙΚΗ ΕΠΙΧΕΙΡΗΣΗ ΠΑΡΟΧΗΣ ΥΠΗΡΕΣΙΩΝ ΑΣΦΑΛΕΙΑΣ», ανακοινώνει – σύμφωνα με τον κανονισμό (ΕΕ) αριθ. 596/2014 του Ευρωπαϊκού Κοινοβουλίου και του Συμβουλίου της 16ης Απριλίου 2014 και τον κατ'εξουσιοδότηση Κανονισμό (ΕΕ) 2016/1052 της Επιτροπής της 8ης Μαρτίου 2016, το άρθρο 49 του Ν.4548/2018 και σε συνέχεια της από 18.06.2020 απόφασης της Τακτικής Γενικής Συνέλευσης (Θέμα 10ο) των μετόχων της και της σχετικής από 26.11.2020 απόφασης του Διοικητικού της Συμβουλίου – ότι στο πλαίσιο του Προγράμματος Απόκτησης Ιδίων Μετοχών, την 23^η Φεβρουαρίου 2022 προέβη, μέσω της Χρηματιστηριακής εταιρείας Merit Χρηματιστηριακή Α.Ε.Π.Ε.Υ., σε αγορά 491 ιδίων μετοχών, με μέση τιμή κτήσης 9,38 EUR ανά μετοχή, συνολικής αξίας 4.605,58 EUR.

Μετά την εν λόγω συναλλαγή, η εταιρεία κατέχει 89.866 ίδιες μετοχές, ποσοστό 1,391862% του συνόλου των μετοχών της εταιρείας.

From: Ο.Τ.Ε. Α.Ε.
Posted At: 24 February 2022 09:01
Conversation: Οικονομικά Αποτελέσματα Ομίλου ΟΤΕ για το 4ο τρίμηνο και το έτος του 2021
Posted To: DOLAnnouncements2

Subject: Οικονομικά Αποτελέσματα Ομίλου ΟΤΕ για το 4ο τρίμηνο και το έτος του 2021

Δείτε την ανακοίνωση.

[Ανακοίνωση](#)

From: ΔΕΗ Α.Ε.
Posted At: 24 February 2022 09:27
Conversation: Ανακοίνωση - Ρυθμιζόμενη πληροφορία
Posted To: DOLAnnouncements2

Subject: Ανακοίνωση - Ρυθμιζόμενη πληροφορία

Δείτε την ανακοίνωση

[Ανακοίνωση](#)

From: Ο.Τ.Ε. Α.Ε.
Posted At: 24 February 2022 09:45
Conversation: Πρόθεση Αγοράς Ιδίων Μετοχών
Posted To: DOLAnnouncements2

Subject: Πρόθεση Αγοράς Ιδίων Μετοχών

Δείτε την ανακοίνωση.

[2022_Announcement_Buyback_Intention_GR](#)

From: LAMDA DEVELOPMENT A.E.
Posted At: 24 February 2022 10:00
Conversation: Αγορά ιδίων μετοχών
Posted To: DOLAnnouncements2

Subject: Αγορά ιδίων μετοχών

Αγορά ιδίων μετοχών

[Αγορά ιδίων μετοχών](#)

From: ΔΕΗ Α.Ε.
Posted At: 24 February 2022 10:22
Conversation: Ανακοίνωση - Ρυθμιζόμενη πληροφορία
Posted To: DOLAnnouncements2

Subject: Ανακοίνωση - Ρυθμιζόμενη πληροφορία

Δείτε την ανακοίνωση

[Ανακοίνωση](#)

From: ΚΤΗΜΑ ΛΑΖΑΡΙΔΗ Α.Ε.
Posted At: 24 February 2022 11:20
Conversation: ΑΝΑΚΟΙΝΩΣΗ ΟΙΚΟΝΟΜΙΚΟΥ ΗΜΕΡΟΛΟΓΙΟΥ
Posted To: DOLAnnouncements2

Subject: ΑΝΑΚΟΙΝΩΣΗ ΟΙΚΟΝΟΜΙΚΟΥ ΗΜΕΡΟΛΟΓΙΟΥ

Η ΚΤΗΜΑ ΚΩΣΤΑ ΛΑΖΑΡΙΔΗ Α.Ε., στο πλαίσιο των υποχρεώσεών της που απορρέουν από τις παραγράφους 4.1.2 και 4.1.3.15.1 του Κανονισμού του Χρηματιστηρίου Αθηνών Α.Ε., ανακοινώνει το Οικονομικό Ημερολόγιο έτους 2022, το οποίο έχει ως ακολούθως:

1. Τετάρτη 27 Απριλίου 2022: Ανακοίνωση Οικονομικών Αποτελεσμάτων χρήσης 2021 (πριν την έναρξη της συνεδρίασης του Χ.Α.).
2. Παρασκευή 26 Αυγούστου 2022: Ετήσια Τακτική Γενική Συνέλευση των Μετόχων. Δεν θα γίνει πρόταση διανομής μερίσματος από την Εταιρία στην Τακτική Γενική Συνέλευση.

Στην περίπτωση που η Εταιρία αποφασίσει αλλαγή των παραπάνω ημερομηνιών ή /και αποφασισθεί διανομή μερίσματος από την Τακτική Γενική Συνέλευση των Μετόχων θα ενημερώσει έγκαιρα το επενδυτικό κοινό με νεότερη ανακοίνωση.

Τα Οικονομικά αποτελέσματα θα είναι διαθέσιμα στην ιστοσελίδα της Εταιρείας www.domaine-lazaridi.gr και στην ιστοσελίδα του Χ.Α. www.helex.gr την ίδια ημέρα.

From: ΔΕΗ Α.Ε.
Posted At: 24 February 2022 11:38
Conversation: ΠΡΟΣΚΛΗΣΗ ΣΕ ΕΚΤΑΚΤΗ ΓΕΝΙΚΗ ΣΥΝΕΛΕΥΣΗ ΤΩΝ ΜΕΤΟΧΩΝ
ΤΗΣ ΔΕΗ Α.Ε.
Posted To: DOLAnnouncements2

Subject: ΠΡΟΣΚΛΗΣΗ ΣΕ ΕΚΤΑΚΤΗ ΓΕΝΙΚΗ ΣΥΝΕΛΕΥΣΗ ΤΩΝ ΜΕΤΟΧΩΝ
ΤΗΣ ΔΕΗ Α.Ε.

Δείτε την Πρόσκληση

[Πρόσκληση ΕΓΣ 17.03.2022](#)

From: ΤΕΧΝΙΚΗ ΟΛΥΜΠΙΑΚΗ Α.Ε.
Posted At: 24 February 2022 11:39
Conversation: Αγορά ιδίων μετοχών
Posted To: DOLAnnouncements2

Subject: Αγορά ιδίων μετοχών

Δείτε την ανακοίνωση.

[Ανακοίνωση](#)

From: ΕΥΡΩΣΥΜΒΟΥΛΟΙ Α.Ε.
Posted At: 24 February 2022 13:14
Conversation: ΑΝΑΚΟΙΝΩΣΗ ΓΙΑ ΠΛΗΡΗ ΚΑΛΥΨΗ: Α.Μ.Κ. ΜΕ ΚΑΤΑΒΟΛΗ ΜΕΤΡΗΤΩΝ ΜΕ ΔΙΚΑΙΩΜΑ ΠΡΟΤΙΜΗΣΗΣ ΥΠΕΡ ΤΩΝ ΠΑΛΑΙΩΝ ΜΕΤΟΧΩΝ / ΠΛΗΡΗ Ή ΜΕΡΙΚΗ ΚΑΤΑΡΓΗΣΗ ΔΙΚΑΙΩΜΑΤΟΣ
Posted To: DOLAnnouncements2
Subject: ΑΝΑΚΟΙΝΩΣΗ ΓΙΑ ΠΛΗΡΗ ΚΑΛΥΨΗ: Α.Μ.Κ. ΜΕ ΚΑΤΑΒΟΛΗ ΜΕΤΡΗΤΩΝ ΜΕ ΔΙΚΑΙΩΜΑ ΠΡΟΤΙΜΗΣΗΣ ΥΠΕΡ ΤΩΝ ΠΑΛΑΙΩΝ ΜΕΤΟΧΩΝ / ΠΛΗΡΗ Ή ΜΕΡΙΚΗ ΚΑΤΑΡΓΗΣΗ ΔΙΚΑΙΩΜΑΤΟΣ

Η εταιρία «Ευρωσύμβουλοι Ανώνυμη Εταιρία Συμβούλων Ανάπτυξης και Τεχνολογίας» με διακριτικό τίτλο «Ευρωσύμβουλοι Α.Ε.», γνωστοποιεί προς τους μετόχους ότι η Αύξηση του Μετοχικού Κεφαλαίου με καταβολή μετρητών και δικαίωμα προτίμησης υπέρ των παλαιών μετόχων που αποφασίσθηκε από την Α' Επαναληπτική Τακτική Γενική Συνέλευση των Μετόχων της 12.7.2021 και πραγματοποιήθηκε από τις 9.2.2022 έως και τις 22.2.2022, **καλύφθηκε πλήρως, σε ποσοστό 100% με την καταβολή μετρητών.**

Αναλυτικότερα, η ως άνω αύξηση του μετοχικού κεφαλαίου καταρχήν καλύφθηκε από την άσκηση των δικαιωμάτων προτίμησης 396 μετόχων, κατά ποσοστό 76,4583% με την καταβολή συνολικού ποσού 1.190.849,90€, που αντιστοιχεί σε 2.835.357 νέες κοινές ονομαστικές μετοχές (ονομαστικής αξίας 0,30€ εκάστης σε τιμή διάθεσης 0,42€ εκάστη), ενώ ποσοστό 23,5417% (από τις συνολικά 3.708.370 νέες μετοχές που αποφασίσθηκε ότι θα εκδοθούν), ήτοι 873.013 μετοχές έμειναν αδιάθετες. Με την από 24.2.2022 απόφαση του Δ.Σ. της εταιρίας οι ως ανωτέρω 873.013 αδιάθετες μετοχές, διατέθηκαν προς ικανοποίηση των προεγγραφών οι οποίες έγιναν από 165 μετόχους για επιπλέον μετοχές (πέραν αυτών που δικαιούνταν από το ασκηθέν δικαίωμα προτίμησης). Επειδή οι μέτοχοι οι οποίοι άσκησαν το δικαίωμα προεγγραφής, προεγγράφηκαν για συνολικά 6.592.242 αδιάθετες μετοχές, ενώ ο αριθμός των αδιάθετων μετοχών ήταν μικρότερος της ζήτησης (υπήρξε δηλαδή υπερκάλυψη της αύξησης), οι κ.κ. μέτοχοι οι οποίοι άσκησαν το δικαίωμα προεγγραφής ικανοποιήθηκαν σύμφωνα με τις αποφάσεις της Α' Επαναληπτικής Τακτικής Γ.Σ. της 12.7.2021 αναλογικά και σύμφωνα με τον αριθμό των μετοχών για τις οποίες προεγγράφηκαν. Ως εκ τούτου από εγγραφές και από προεγγραφές, καλύφθηκε (με την κατάθεση του αναλογούντος συνολικού ποσού 1.557.515,40€ στον ειδικό λογαριασμό της αύξησης) **ποσοστό 100% της αύξησης.**

Κατόπιν τούτων το **τελικό ποσοστό κάλυψης της Αύξησης του Μετοχικού Κεφαλαίου ανέρχεται σε 100%** και το συνολικό ποσό της αύξησης του μετοχικού Κεφαλαίου ανέρχεται σε 1.112.511€ (3.708.370 νέες μετοχές επί 0,30€ ονομαστική αξία κάθε μετοχής). Η διαφορά μεταξύ της τιμής διάθεσης (0,42€ ανά μετοχή) και της ονομαστικής αξίας των μετοχών (0,30€ ανά μετοχή), ήτοι η υπέρ το άρτιο διαφορά ύψους 445.004,40€ θα αχθεί, σύμφωνα με το νόμο και το καταστατικό, σε πίστωση του λογαριασμού «Αποθεματικό από έκδοση μετοχών υπέρ το άρτιο». **Τα συνολικά ακαθάριστα έσοδα της έκδοσης ανήλθαν σε 1.557.515,40€.**

Κατόπιν των ανωτέρω, το μετοχικό κεφάλαιο της εταιρίας αυξάνεται κατά 1.112.511€ με την έκδοση 3.708.370 νέων κοινών ονομαστικών μετοχών, ονομαστικής αξίας τριάντα λεπτών του ευρώ (0,30€) έκαστη και ανέρχεται σε τέσσερα εκατομμύρια τετρακόσιες πενήντα χιλιάδες σαράντα τέσσερα ευρώ (4.450.044,00€), ολοσχερώς καταβεβλημένο, διαιρούμενο σε δεκατέσσερα εκατομμύρια οκτακόσιες τριάντα τρεις χιλιάδες τετρακόσιες ογδόντα (14.833.480) κοινές ονομαστικές μετοχές, ονομαστικής αξίας τριάντα λεπτών του ευρώ (0,30€) εκάστης και είναι ολοσχερώς καταβεβλημένο.

Οι νέες μετοχές, που προέκυψαν από την ως άνω αύξηση θα αποδοθούν στους δικαιούχους σε άυλη μορφή με πίστωση στη Μερίδα και τον Λογαριασμό Αξιών στο ΣΑΤ, που έχει δηλωθεί από τους δικαιούχους.

Η ημερομηνία πίστωσης των νέων μετοχών στους λογαριασμούς των δικαιούχων και η έναρξη διαπραγματεύσεώς τους στο Χ.Α. θα γνωστοποιηθούν με νεότερη ανακοίνωση της εταιρείας.

Θεσσαλονίκη 24.2.2022

[ΑΝΑΚΟΙΝΩΣΗ ΠΛΗΡΟΥΣ ΚΑΛΥΨΕΩΣ ΑΜΚ](#)

From: SPACE HELLAS A.E.
Posted At: 24 February 2022 14:22
Conversation: Τιμητική διάκριση της Space Hellas από τη Rittal
Posted To: DOLAnnouncements2

Subject: Τιμητική διάκριση της Space Hellas από τη Rittal

Δελτίο Τύπου : Τιμητική διάκριση της Space Hellas από τη Rittal

[Δελτίο Τύπου Space Hellas](#)

From: PROFILE A.E.B.E.
Posted At: 24 February 2022 14:33
Conversation: ΓΝΩΣΤΟΠΟΙΗΣΗ ΑΓΟΡΑΣ ΙΔΙΩΝ ΜΕΤΟΧΩΝ
Posted To: DOLAnnouncements2

Subject: ΓΝΩΣΤΟΠΟΙΗΣΗ ΑΓΟΡΑΣ ΙΔΙΩΝ ΜΕΤΟΧΩΝ

Η Διοίκηση της Ανώνυμης Εταιρείας με την επωνυμία «PROFILE ΑΝΩΝΥΜΟΣ ΕΜΠΟΡΙΚΗ ΚΑΙ ΒΙΟΜΗΧΑΝΙΚΗ ΕΤΑΙΡΕΙΑ ΠΛΗΡΟΦΟΡΙΚΗΣ» και το διακριτικό τίτλο «PROFILE SYSTEMS & SOFTWARE A.E.» (εφεξής «Εταιρεία»), κατ' εφαρμογή της κείμενης νομοθεσίας και ειδικότερα του άρθρου 49 του ν. 4548/2018 , του Κανονισμού (ΕΕ) 596/2014 του Ευρωπαϊκού Κοινοβουλίου και του Συμβουλίου της 16^{ης} Απριλίου 2014 και του κατ' εξουσιοδότηση Κανονισμού (ΕΕ) 1052/2016 της Ευρωπαϊκής Επιτροπής και στο πλαίσιο της ορθής, έγκυρης και έγκαιρης ενημέρωσης του επενδυτικού κοινού, γνωστοποιεί ότι την 22^η Φεβρουαρίου 2022 η Εταιρεία προέβη στην αγορά 1.045 ιδίων μετοχών με μέση τιμή κτήσης 6,7494 Ευρώ ανά μετοχή και συνολική αξία συναλλαγής 7.053,10 Ευρώ και την 23^η Φεβρουαρίου 2022 η Εταιρεία προέβη στην αγορά 1.650 ιδίων μετοχών με μέση τιμή κτήσης 6,8091 Ευρώ ανά μετοχή και συνολική αξία συναλλαγής 11.235,00 Ευρώ, σε εκτέλεση της από 07.05.2020 απόφασης της Τακτικής Γενικής Συνέλευσης των μετόχων της Εταιρείας και της από 02.06.2020 σχετικής αποφάσεως του Διοικητικού Συμβουλίου αυτής, καθώς και με την από 25.11.2021 απόφαση του Διοικητικού Συμβουλίου, δυνάμει της οποίας αποφασίσθηκε εκ νέου η επανέναρξη εφαρμογής του προγράμματος αγοράς ιδίων μετοχών.

From: Γ.Ε. ΔΗΜΗΤΡΙΟΥ Α.Ε.Ε.
Posted At: 24 February 2022 14:46
Conversation: ΑΝΑΚΟΙΝΩΣΗ ΓΙΑ ΤΙΣ ΑΠΟΦΑΣΕΙΣ ΤΗΣ ΤΑΚΤΙΚΗΣ Γ.Σ. ΤΗΣ
23/02/2022
Posted To: DOLAnnouncements2
Subject: ΑΝΑΚΟΙΝΩΣΗ ΓΙΑ ΤΙΣ ΑΠΟΦΑΣΕΙΣ ΤΗΣ ΤΑΚΤΙΚΗΣ Γ.Σ. ΤΗΣ
23/02/2022

ΑΝΑΚΟΙΝΩΣΗ

ΤΗΣ ΑΝΩΝΥΜΗΣ ΕΤΑΙΡΕΙΑΣ

«Γ.Ε. ΔΗΜΗΤΡΙΟΥ Α.Ε.Ε.»

Αποφάσεις Γενικής Συνέλευσης

Η Εταιρεία με την επωνυμία "Γ.Ε. ΔΗΜΗΤΡΙΟΥ ΑΝΩΝΥΜΗ ΕΜΠΟΡΙΚΗ ΕΤΑΙΡΕΙΑ" (εφεξής «η Εταιρεία») ανακοινώνει ότι την 23^η/02/2022 πραγματοποιήθηκε Τακτική Γενική Συνέλευση των μετόχων, στην οποία παρέστησαν έντεκα (11) μέτοχοι και εκπρόσωποι αυτών, αντιπροσωπεύοντας ποσοστό 51,68% περίπου του συνόλου των μετοχών της, ήτοι 39.862.181 κοινές ονομαστικές μετοχές επί συνόλου 77.126.446 κοινών ονομαστικών μετοχών. Κατά τη Συνέλευση, συζητήθηκαν και ελήφθησαν ομόφωνα και παμψηφεί οι κατωτέρω αποφάσεις επί των θεμάτων της ημερήσιας διάταξης:

1) Εγκρίθηκε η Ετήσια Οικονομική Έκθεση για την εταιρική χρήση 01/01/2020-31/12/2020 μετά των Ετήσιων Χρηματοοικονομικών Καταστάσεων και των Ετήσιων Ενοποιημένων Χρηματοοικονομικών Καταστάσεων της εν λόγω χρήσης, καθώς και οι Εκθέσεις του Διοικητικού Συμβουλίου και του Ορκωτού Ελεγκτή- Λογιστή για την ως άνω εταιρική χρήση.

2) Εγκρίθηκε, μετά από φανερή ψηφοφορία των μετόχων και εκπροσώπων αυτών, η συνολική διαχείριση της χρήσης 1/1/2020- 31/12/2020 από το Διοικητικό Συμβούλιο και αποφασίσθηκε η απαλλαγή των Ορκωτών Ελεγκτών- Λογιστών από κάθε ευθύνη αποζημίωσης για τα πεπραγμένα της χρήσης 1/1/2020 – 31/12/2020, καθώς και για τη σύνταξη των Ετήσιων Χρηματοοικονομικών Καταστάσεων και των

Ετήσιων Ενοποιημένων Χρηματοοικονομικών Καταστάσεων χρήσης 1/1/2020 – 31/12/2020.

3) Υποβλήθηκε η Ετήσια Έκθεση Πεπραγμένων της Επιτροπής Ελέγχου για τη χρήση 01/01/2020- 31/12/2020 στη Γενική Συνέλευση των μετόχων και συζητήθηκε, σύμφωνα με το άρθρο 44 του ν. 4449/2017, ως ισχύει.

4) Εγκρίθηκαν οι αμοιβές και αποδοχές των μελών του Διοικητικού Συμβουλίου για την εταιρική χρήση 2020, ήτοι από 1/1/2020 – 31/12/2020 και προεγκρίθηκε η καταβολή αμοιβών προς τα μέλη του Διοικητικού Συμβουλίου για τη χρήση 01/01/2021 έως 31/12/2021, οι οποίες θα συνεχίσουν καταβαλλόμενες αναλογικά και για τη χρήση 2022 και μέχρι την Ετήσια Τακτική Γενική Συνέλευση της χρήσης 2021 (που θα συγκληθεί ως 10.9.2022).

5) Ως ελεγκτής της Εταιρείας εκλέχθηκε η ανώνυμη ελεγκτική εταιρεία “ΣΟΛ Α.Ε.Ο.Ε.”, ως δε τακτικός Ορκωτός Ελεγκτής Λογιστής ο κ. Στυλιανός Ξενάκης του Μιχαήλ με Α.Μ./Σ.Ο.Ε.Λ.:11541, ΑΦΜ 011385195 και Α.Δ.Τ. ΑΑ057122/2005 και ως αναπληρωματική Ορκωτή Ελέγκτρια Λογίστρια η Ελευθερία Αμούντζα του Ευαγγέλου με Α.Μ. Σ.Ο.Ε.Λ. 29041, ΑΦΜ: 066422950, Α.Δ.Τ. ΑΖ 530158/2007. Προεγκρίθηκε ως αμοιβή του Ορκωτού Ελεγκτή που θα χρησιμοποιηθεί, η κατώτερη αμοιβή, που προβλέπεται στους επίσημους πίνακες του Εποπτικού Συμβουλίου του Σώματος Ορκωτών Ελεγκτών, για τον έλεγχο της τρέχουσας χρήσεως, η οποία και θα βαρύνει την Εταιρεία.

6) Εγκρίθηκε η παροχή ειδικής άδειας σύμφωνα με το άρθρο 98 παρ. 1 του Ν. 4548/2018, ως ισχύει, σε μέλη του Δ.Σ. να μετέχουν στα διοικητικά συμβούλια συνδεδεμένων εταιρειών και στη διοίκηση άλλων εταιρειών που επιδιώκουν παρεμφερείς με την Εταιρεία σκοπούς.

7) Εγκρίθηκε η έκθεση αποδοχών της Εταιρείας, σύμφωνα με το άρθρο 112 παρ. 3 του ν. 4548/2018, ως ισχύει.

Το Διοικητικό Συμβούλιο

Ομολογιακά Δάνεια Επιχειρήσεων – Οργανωμένη Αγορά (Μη Μετατρέψιμα)

Πλήθος Εισηγμένων Ομολογιών	Ονομαστική αξία	Τιμή έκδοσης	Σημερινό επιτόκιο	Ημερ. λήξης	Διάρκεια (έτη)	Σημείωση	Τοκομερίδιο		Μον. Διαπρα.	Ομόλογα Επιχειρήσεων	Δεδ. Τόκος	Αποδ./Λήξη	Κατωτ Τιμή	Ανωτ Τιμή	Τιμή κλεισ. Προηγ.	Κλείσιμο-ημ/νία	Όγκος	Αξία Συναλλαγών	Τελευταία εντολή		λαχ έτους	Μεγ έτους		
							Κοινό	Προτιμησιακό											Τιμή	Αγορ./ Πώλ.			Ημερομηνία	
120,000	1,000.00	1,000.00	3.95	04/04/2025	7	---	8	---	1	ΓΕΚ ΤΕΡΝΑ Α.Ε. (Μη μετατρέψιμο)	16.1292	2.9480	101.2500	101.8000	101.5643	102.0000	23/02/2022	7,000	7,222.40	101.3000	A	24/02/2022	101.4516	103.2000
320,000	1,000.00	1,000.00	3.40	21/07/2027	7	---	4	---	1	LAMDA DEVELOPMENT Α.Ε. (Μη μετατρέψιμο)	3.5889	3.5350	97.5200	99.5000	98.4855	99.4580	23/02/2022	44,000	43,491.51	97.5001	A	24/02/2022	97.5200	102.0000
200,000	1,000.00	1,000.00	2.10	27/10/2027	7	---	3	---	1	Ο.Π.Α.Π. Α.Ε. (Μη Μετατρέψιμο)	7.2333	2.4370	97.5000	98.0000	97.9500	98.8840	23/02/2022	20,000	19,734.67	97.0000	A	24/02/2022	97.0100	101.7500
150,000	1,000.00	1,000.00	2.65	22/10/2026	5	---	1	---	1	CPLP SHIPPING HOLDINGS PLC (Μη μετατρέψιμο)	9.4958	3.5700	96.1463	96.1463	96.1463	96.1460	23/02/2022	7,000	6,796.71	95.2101	A	24/02/2022	96.1463	100.0000
250,000	1,000.00	1,000.00	2.45	16/11/2028	7	---	1	---	1	ΕΛΒΑΛΧΑΛΚΟΡ Α.Ε. (Μη μετατρέψιμο)	7.0778	3.0490	96.0000	96.6429	96.4983	96.6430	23/02/2022	24,000	23,329.46	95.3500	A	24/02/2022	95.5001	100.2900
120,000	1,000.00	1,000.00	2.65	06/12/2028	7	---	1	---	1	ΝΟΒΑΛ ΠΡΟΠΕΡΤΥ ΑΕΕΑΠ (Μη μετατρέψιμο)	6.1833	3.6270	---	---	---	94.5000	23/02/2022	---	---	94.0000	A	24/02/2022	94.5003	100.0000
300,000	1,000.00	1,000.00	2.30	14/12/2028	7	---	1	---	1	ΓΕΚ ΤΕΡΝΑ Α.Ε. (Μη μετατρέψιμο)	4.8556	3.8750	91.0000	94.2220	91.3249	94.5600	23/02/2022	11,000	10,099.15	91.0000	A	24/02/2022	91.3249	100.0000
500,000	1,000.00	1,000.00	2.75	03/07/2027	7	---	4	---	1	ΓΕΚ ΤΕΡΝΑ Α.Ε. (Μη μετατρέψιμο)	4.2778	3.7080	94.5000	96.6800	94.9000	96.6730	23/02/2022	54,000	51,749.87	94.0000	A	24/02/2022	94.5000	99.0000
200,000	1,000.00	1,000.00	3.60	12/03/2026	7	---	6	---	1	ΑΕΡΟΠΟΡΙΑ ΑΙΓΑΙΟΥ Α.Ε. (Μη μετατρέψιμο)	16.8000	3.6540	97.1000	98.6500	98.4009	99.2020	23/02/2022	151,000	151,122.10	97.9000	A	24/02/2022	97.8982	101.3000
175,000	1,000.00	1,000.00	3.40	26/07/2024	5	---	6	---	1	ΑΤΤΙΣ Α.Ε. ΣΥΜΜΕΤΟΧΩΝ (Μη μετατρέψιμο)	3.1167	4.5790	96.5000	97.0000	96.5000	98.8040	23/02/2022	220,000	213,132.07	96.5000	A	24/02/2022	96.5000	99.4500
90,000	1,000.00	1,000.00	3.00	11/05/2023	5	---	8	---	1	CORAL Α.Ε. (Μη μετατρέψιμο)	9.0833	2.8380	99.0000	100.0800	99.8036	100.3000	23/02/2022	69,000	69,491.25	99.0000	A	24/02/2022	99.8036	102.0000
20,148	1,000.00	1,000.00	4.95	26/06/2023	5	---	8	---	1	B&F Α.Β.Ε.Ε. ΕΝΔΥΜΑΤΩΝ (Μη μετατρέψιμο)	8.6625	3.7910	100.5000	100.7800	100.5933	100.5000	23/02/2022	6,000	6,087.58	95.7932	A	24/02/2022	99.7300	101.0000
200,000	1,000.00	1,000.00	1.90	23/03/2028	7	---	2	---	1	ΜΟΤΟΡ ΟΪΛ ΔΙΥΛΙΣΤΗΡΙΑ ΚΟΡΙΝΘΟΥ ΑΕ (Μη μετατρέψιμο)	8.3389	2.9000	94.5000	96.9900	94.5000	96.9900	23/02/2022	66,000	63,462.17	90.7701	A	24/02/2022	94.5000	99.2000
100,000	1,000.00	1,000.00	2.70	25/05/2026	5	---	2	---	1	COSTAMARE PARTICIPATIONS PLC (Μη μετατρέψιμο)	7.1250	3.8920	95.2500	97.0000	95.3065	97.2610	23/02/2022	31,000	29,765.88	95.3001	A	24/02/2022	95.3065	102.0000
300,000	1,000.00	1,000.00	2.30	20/07/2028	7	---	2	---	1	ΠΡΟΝΤΕΑ ΑΕΕΑΠ (Μη μετατρέψιμο)	2.4917	3.8710	91.0000	92.0401	91.5650	93.6440	23/02/2022	39,000	35,733.21	91.0050	A	24/02/2022	91.5650	98.1000
150,000	1,000.00	1,000.00	2.60	22/10/2026	7	---	5	---	1	ΤΕΡΝΑ ΕΝΕΡΓΕΙΑΚΗ Μ.Α.Ε.Χ. (Μη μετατρέψιμο)	9.3167	3.2960	96.1700	96.5200	96.3222	96.8500	23/02/2022	23,000	22,368.38	95.1700	A	24/02/2022	96.0000	99.9900
100,000	1,000.00	1,000.00	2.80	25/01/2027	5	---	1	---	1	PREMIA Α.Ε. (Μη μετατρέψιμο)	2.6444	4.1190	94.5000	94.5000	94.5000	95.0000	23/02/2022	6,000	5,685.87	94.2500	A	24/02/2022	94.5000	99.5000
100,000	1,000.00	1,000.00	2.95	11/02/2027	5	---	1	---	1	SAFE BULKERS PARTICIPATIONS PLC (Μη μετατρέψιμο)	1.3931	4.1490	94.9457	96.9990	94.9864	97.3900	23/02/2022	47,000	44,814.88	94.9457	A	24/02/2022	94.5000	99.9990

Σημειώσεις Εταιρικών Ομολόγων

Ο Όγκος Συναλλαγών υπολογίζεται ως (Τεμάχια) * (Ονομαστική Τιμή). Η Αξία Συναλλαγών υπολογίζεται ως (Τεμάχια) * (Ονομαστική Τιμή) * (Τιμή %) + (Δεδουλευμένοι Τόκοι).

Οι τιμές συναλλαγών των ομολόγων υπολογίζονται ως ποσοστό επί τοις εκατό (%) της ονομαστικής τους τιμής.

Όλα τα ομόλογα έχουν Ονομαστική Αξία εκπεφρασμένη σε Ευρώ (εκτός εάν σημειώνεται διαφορετικά).

Ομόλογα Ελληνικού Δημοσίου

Πλήθος Εισηγμ. Ομολογιών	Ονομ. αξία	Σημερινό επιτόκιο	Υπολογισμός Δεδουλευμένων	Ημερ/νία Λήξης [1]	Διάρκεια (έτη)	Σημείωση	Ημερομηνία Πληρ.	Αξία τρέχοντος	Μον. Διασπ.	Ομόλογα Ελληνικού Δημοσίου	Κατωτ Τιμή	Ανωτ Τιμή	Τιμή κλεισ.	Προηγ. Κλείσιμο-ημ/νία	Όγκος	Αξία Συναλλαγών	Τελευταία εντολή Αγορ./ Πώλ. Ημερομηνία
3,000,000	1,000.00	4.38	Πργμ/Πργμ	01/08/2022	5	---	01/08	4.38	1	ΟΕΔ-ΣΤΘ-010822-05Χ-4,375-1,000	---	---	---	---	---	1.0000	A 28/11/2018
4,500,000	1,000.00	1.88	Πργμ/Πργμ	04/02/2035	15	---	04/02	1.88	1	ΟΕΔ-ΣΤΘ-040235-15Χ-1,875-1,000	---	---	---	---	---	---	---
2,500,000	1,000.00	3.45	Πργμ/Πργμ	02/04/2024	5	---	02/04	3.45	1	ΟΕΔ-ΣΤΘ-020424-05Χ-3,450-1,000	---	---	---	---	---	---	---
6,000,000	1,000.00	0.75	Πργμ/Πργμ	18/06/2031	10	---	18/06	0.75	1	ΟΕΔ-ΣΤΘ-180631-10Χ-0,750-1,000	---	---	---	---	---	---	---
4,355,990,324	1.00	3.50	Πργμ/Πργμ	30/01/2023	5	---	01/02 - 31/01	3.50	1	ΟΕΔ-ΣΤΘ-300123-05Χ-3,500-1,00	---	---	---	94.5720 13/07/2018	---	1.0000	A 28/11/2018
5,962,747,327	1.00	3.75	Πργμ/Πργμ	30/01/2028	10	---	/02 - 01/02 - 31/	3.75	1	ΟΕΔ-ΣΤΘ-300128-10Χ-3,750-1,00	---	---	---	85.4610 13/07/2018	---	1.0000	A 28/11/2018
6,567,309,386	1.00	3.90	Πργμ/Πργμ	30/01/2033	15	---	/02 - 01/02 - 31/	3.90	1	ΟΕΔ-ΣΤΘ-300133-15Χ-3,900-1,00	---	---	---	78.6730 13/07/2018	---	1.0000	A 28/11/2018
5,222,848,349	1.00	4.00	Πργμ/Πργμ	30/01/2037	19	---	/02 - 01/02 - 31/	4.00	1	ΟΕΔ-ΣΤΘ-300137-19Χ-4,000-1,00	---	---	---	77.0370 13/07/2018	---	1.0000	A 28/11/2018
5,126,770,669	1.00	4.20	Πργμ/Πργμ	30/01/2042	24	---	/02 - 01/02 - 31/	4.20	1	ΟΕΔ-ΣΤΘ-300142-24Χ-4,200-1,00	---	---	---	77.7640 13/07/2018	---	1.0000	A 28/11/2018
119,550,565	1.00	4.30	Πργμ/Πργμ	24/02/2023	11	---	24/02	4.30	1	ΟΕΔ-ΣΤΘ-240223-11Χ-2,000-1,00	---	---	---	10.0000 22/06/2015	---	10.0000	A 11/07/2019
48,794,718	1.00	4.30	Πργμ/Πργμ	24/02/2024	12	---	24/02	4.30	1	ΟΕΔ-ΣΤΘ-240224-12Χ-2,000-1,00	---	---	---	10.0000 22/06/2015	---	---	---
40,248,141	1.00	4.30	Πργμ/Πργμ	24/02/2025	13	---	24/02	4.30	1	ΟΕΔ-ΣΤΘ-240225-13Χ-2,000-1,00	---	---	---	10.0000 22/06/2015	---	---	---
59,586,043	1.00	4.30	Πργμ/Πργμ	24/02/2026	14	---	24/02	4.30	1	ΟΕΔ-ΣΤΘ-240226-14Χ-2,000-1,00	---	---	---	10.0000 22/06/2015	---	---	---
41,118,344	1.00	4.30	Πργμ/Πργμ	24/02/2027	15	---	24/02	4.30	1	ΟΕΔ-ΣΤΘ-240227-15Χ-2,000-1,00	---	---	---	10.0000 22/06/2015	---	---	---
45,137,734	1.00	4.30	Πργμ/Πργμ	24/02/2028	16	---	24/02	4.30	1	ΟΕΔ-ΣΤΘ-240228-16Χ-2,000-1,00	---	---	---	10.0000 22/06/2015	---	---	---
61,768,888	1.00	4.30	Πργμ/Πργμ	24/02/2029	17	---	24/02	4.30	1	ΟΕΔ-ΣΤΘ-240229-17Χ-2,000-1,00	---	---	---	10.0000 22/06/2015	---	---	---
54,567,744	1.00	4.30	Πργμ/Πργμ	24/02/2030	18	---	24/02	4.30	1	ΟΕΔ-ΣΤΘ-240230-18Χ-2,000-1,00	---	---	---	10.0000 22/06/2015	---	---	---
37,541,515	1.00	4.30	Πργμ/Πργμ	24/02/2031	19	---	24/02	4.30	1	ΟΕΔ-ΣΤΘ-240231-19Χ-2,000-1,00	---	---	---	10.0000 22/06/2015	---	---	---
37,558,317	1.00	4.30	Πργμ/Πργμ	24/02/2032	20	---	24/02	4.30	1	ΟΕΔ-ΣΤΘ-240232-20Χ-2,000-1,00	---	---	---	10.0000 22/06/2015	---	---	---
37,473,732	1.00	4.30	Πργμ/Πργμ	24/02/2033	21	---	24/02	4.30	1	ΟΕΔ-ΣΤΘ-240233-21Χ-2,000-1,00	---	---	---	10.0000 22/06/2015	---	---	---
33,888,293	1.00	4.30	Πργμ/Πργμ	24/02/2034	22	---	24/02	4.30	1	ΟΕΔ-ΣΤΘ-240234-22Χ-2,000-1,00	---	---	---	10.0000 22/06/2015	---	---	---
35,177,800	1.00	4.30	Πργμ/Πργμ	24/02/2035	23	---	24/02	4.30	1	ΟΕΔ-ΣΤΘ-240235-23Χ-2,000-1,00	---	---	---	10.0000 22/06/2015	---	---	---
35,547,268	1.00	4.30	Πργμ/Πργμ	24/02/2036	24	---	24/02	4.30	1	ΟΕΔ-ΣΤΘ-240236-24Χ-2,000-1,00	---	---	---	10.0000 22/06/2015	---	---	---
40,246,306	1.00	4.30	Πργμ/Πργμ	24/02/2037	25	---	24/02	4.30	1	ΟΕΔ-ΣΤΘ-240237-25Χ-2,000-1,00	---	---	---	10.0000 22/06/2015	---	---	---
37,643,952	1.00	4.30	Πργμ/Πργμ	24/02/2038	26	---	24/02	4.30	1	ΟΕΔ-ΣΤΘ-240238-26Χ-2,000-1,00	---	---	---	10.0000 22/06/2015	---	---	---
36,977,100	1.00	4.30	Πργμ/Πργμ	24/02/2039	27	---	24/02	4.30	1	ΟΕΔ-ΣΤΘ-240239-27Χ-2,000-1,00	---	---	---	10.0000 22/06/2015	---	---	---
41,615,000	1.00	4.30	Πργμ/Πργμ	24/02/2040	28	---	24/02	4.30	1	ΟΕΔ-ΣΤΘ-240240-28Χ-2,000-1,00	---	---	---	10.0000 22/06/2015	---	---	---
42,227,208	1.00	4.30	Πργμ/Πργμ	24/02/2041	29	---	24/02	4.30	1	ΟΕΔ-ΣΤΘ-240241-29Χ-2,000-1,00	---	---	---	10.0000 22/06/2015	---	---	---
68,288,487	1.00	4.30	Πργμ/Πργμ	24/02/2042	30	---	24/02	4.30	1	ΟΕΔ-ΣΤΘ-240242-30Χ-2,000-1,00	---	---	---	10.0000 22/06/2015	---	---	---
4,000,000	1,000.00	3.88	Πργμ/Πργμ	12/03/2029	10	---	12/03	3.88	1	ΟΕΔ-ΣΤΘ-120329-10Χ-3,875-1,0000	---	---	---	---	---	100.0000	A 15/10/2019
4,500,000	1,000.00	0.00	Πργμ/Πργμ	12/02/2026	5	---	12/02	0.00	1	ΟΕΔ-ΣΤΘ-120226-05Χ-0,000-1,000	---	---	---	---	---	---	---
3,000,000	1,000.00	3.38	Πργμ/Πργμ	15/02/2025	7	---	15/02	3.38	1	ΟΕΔ-ΣΤΘ-150225-07Χ-3,375-1,000	---	---	---	---	---	---	---
250,250	1,000.00	2.90	Πργμ/Πργμ	20/03/2023	4	---	20/03	2.90	1	ΟΕΔ-ΣΤΘ-200323-04Χ-2,900-1,000	---	---	---	---	---	---	---
964,000	1,000.00	3.25	Πργμ/Πργμ	20/03/2025	6	---	20/03	3.25	1	ΟΕΔ-ΣΤΘ-200325-06Χ-3,250-1,000	---	---	---	---	---	---	---

Σημειώσεις Ομολόγων Ελλ. Δημοσίου

Ο Όγκος Συναλλαγών υπολογίζεται ως (Τεμάχια) * (Ονομαστική Τιμή). Η Αξία Συναλλαγών υπολογίζεται ως (Τεμάχια) * (Ονομαστική Τιμή) * (Τιμή %) + (Δεδουλευμένοι Τόκοι)

Η Αξία του τρέχοντος τοκομεριδίου για τις εκδόσεις Ονομαστικής Αξίας 0,01 ευρώ, αναφέρεται σε Ονομαστική Αξία 100 ευρώ.

FLR (= Floating Interest Rate) Ομόλογο Μεταβλητού Επιτοκίου.

[1] - Η Ημερομηνία Λήξης της τοκοφόρου περιόδου και η Ημερομηνία Πληρωμής του τοκομεριδίου.

Ομόλογα Ελληνικού Δημοσίου

Πλήθος Εισηγμ. Ομολογιών	Ονομ. αξία	Σημερινό επιτόκιο	Υπολογισμός Δεδουλευμένων	Ημερ/νία Λήξης [1]	Διάρκεια (έτη)	Σημείωση	Ημερομηνία Πληρ.	Αξία τρέχοντος	Μον. Διαπρ.	Ομόλογα Ελληνικού Δημοσίου	Κατωτ Τιμή	Ανωτ Τιμή	Τιμή κλεισ.	Προηγ. Κλείσιμο-ημ/νία	Όγκος	Αξία Συναλλαγών	Τελευταία εντολή Αγορ./ Πώλ. Ημερομηνία
2,100,000	1,000.00	3.55	Πργμ/Πργμ	20/03/2026	7	---	20/03	3.55	1	ΟΕΔ-ΣΤΘ-200326-07Χ-3,550-1,000	---	---	---	---	---	---	---
40,000	1,000.00	0.11	FLR Πργμ/360	16/09/2022	1	---	16/03 - 16/09	---	1	ΟΕΔ-ΚΥΜ-160922-01Χ-0,108-1,000	---	---	---	---	---	---	---
5,500,000	1,000.00	1.50	Πργμ/Πργμ	18/06/2030	10	---	18/06	1.50	1	ΟΕΔ-ΣΤΘ-180630-10Χ-1,500-1,000	---	---	---	---	---	---	---
5,364,250	1,000.00	3.25	Πργμ/Πργμ	20/03/2050	30	---	20/03	3.25	1	ΟΕΔ-ΣΤΘ-200350-30Χ-3,250-1,000	---	---	---	---	---	---	---
2,424,361	1,000.00	2.00	Πργμ/Πργμ	22/04/2027	7	---	22/04	2.00	1	ΟΕΔ-ΣΤΘ-220427-07Χ-2,000-1,000	---	---	---	---	---	---	99.9000 A 22/04/2020
2,500,000	1,000.00	1.88	Πργμ/Πργμ	23/07/2026	7	---	23/07	1.88	1	ΟΕΔ-ΣΤΘ-230726-07Χ-1,875-1,000	---	---	---	---	---	---	---
3,500,000	1,000.00	1.88	Πργμ/Πργμ	24/01/2052	30	---	24/01	1.88	1	ΟΕΔ-ΣΤΘ-240152-30Χ-1,875-1,000	---	---	---	---	---	---	---
3,000,000	1,000.00	1.75	Πργμ/Πργμ	26/01/2032	10	---	18/06	1.75	1	ΟΕΔ-ΣΤΘ-180632-10Χ-1,750-1,000	---	---	---	---	---	---	---

Σημειώσεις Ομολόγων Ελλ. Δημοσίου

Ο Όγκος Συναλλαγών υπολογίζεται ως (Τεμάχια) * (Ονομαστική Τιμή). Η Αξία Συναλλαγών υπολογίζεται ως (Τεμάχια) * (Ονομαστική Τιμή) * (Τιμή %) + (Δεδουλευμένοι Τόκοι)

Η Αξία του τρέχοντος τοκομεριδίου για τις εκδόσεις Ονομαστικής Αξίας 0,01 ευρώ, αναφέρεται σε Ονομαστική Αξία 100 ευρώ.

FLR (= Floating Interest Rate) Ομόλογο Μεταβλητού Επιτοκίου.

[1] - Η Ημερομηνία Λήξης της τοκοφόρου περιόδου και η Ημερομηνία Πληρωμής του τοκομεριδίου.

Έντοκα Γραμμάτια & Zero Coupon Ομόλογα Ελληνικού Δημοσίου

Ημερ/νία	Διάρκειας 13 εβδομάδων									Διάρκειας 26 εβδομάδων								Διάρκειας 52 εβδομάδων										
	Ημερ/νία Λήξης	Αρχικό Επιτόκιο	Πλήθος Εισηγμένων	Όνομ/κή αξία	Τιμή έκδοσης	Τελευταία Τιμή	Συναλλαγή Ημερομηνία	Όγκος Συναλλαγών	Σημ.	Ημερ/νία Λήξης	Αρχικό Επιτόκιο	Πλήθος Εισηγμένων	Όνομ/κή αξία	Τιμή έκδοσης	Τελευταία Τιμή	Συναλλαγή Ημερομηνία	Όγκος Συναλλαγών	Σημ.	Ημερ/νία Λήξης	Αρχικό Επιτόκιο	Πλήθος Εισηγμένων	Όνομ/κή αξία	Τιμή έκδοσης	Τελευταία Τιμή	Συναλλαγή Ημερομηνία	Όγκος Συναλλαγών	Σημ.	
12/03/2021	---	---	---	---	---	---	---	---	---	---	---	---	---	---	---	---	---	---	---	---	---	---	---	---	---	---	---	---
11/06/2021	---	---	---	---	---	---	---	---	---	---	---	---	---	---	---	---	---	---	11/03/2022	-0.22	1,000,000	1,000.00	1,002.24	---	---	---	---	
10/09/2021	---	---	---	---	---	---	---	---	---	---	---	---	---	---	---	---	---	---	10/06/2022	-0.31	1,600,000	1,000.00	1,003.10	---	---	---	---	
10/12/2021	---	---	---	---	---	---	---	---	---	---	---	---	---	---	---	---	---	---	09/09/2022	-0.31	1,000,000	1,000.00	1,003.14	---	---	---	---	
	---	---	---	---	---	---	---	---	---	---	---	---	---	---	---	---	---	---	09/12/2022	-0.40	600,000	1,000.00	1,004.06	---	---	---	---	

Ημερήσιο Δελτίο Τιμών

Έτος: 143 Αύξων Αριθμός Συνεδρίασης: 38

Ενότητα 5: Ομόλογα Ελληνικού Δημοσίου Διαπραγματεύσιμα με τη Μέθοδο Εκφώνησης - Αντιφώνησης

Πέμπτη, 24 Φεβρουαρίου, 2022

Ομόλογα σε Κυκλοφορία	Νόμισμα / Ελάχιστη διαπραγ.	Ημερομηνία Πληρ.	Αξία τρέχοντος τοκομεριδίου	Σημείωση	Τοκομερίδιο	Μονάδα διαπίσης	Ημερ/νία Έκδοσης	Διάρκεια (έτη)	Σημερινό επιτόκιο	Υ.Δ.Τ σε ημέρες	Ομόλογα	Τελευταία τιμή προηγ.	Τελευτ. Τιμή	Εκφ. τοις μετρητοίς (€) Αγορ. / Πώλ Ημερομηνία	Συναλλαγές σε τμχ	Ελάχιστο ζωής	Μέγιστο ζωής		
Νομικών Προσώπων και Εταιρειών σε Συνάλλαγμα και Ευρο																			
0	GBP / 10	01/12	0.25	---	65	1	01/12/1928	100	2.5	360	Ε.Κ.Τ.Ε.	---	---	---	---	---	---		
103,746	GBP / 10	01/12	0.25	---	63	1	01/12/1930	98	2.5	360	Ε.Κ.Τ.Ε. σειρά	2.27	05/02/1996	2.27	Π	05/02/1996	---	2.27	2.27

Σημειώσεις Ομολόγων Ελλ. Δημοσίου

Υ.Δ.Τ: Υπολογισμός Δεδουλευμένων Τόκων.

FLR (= Floating Interest Rate) Ομόλογο Μεταβλητού Επιτοκίου.

Η ελάχιστη διαπραγματεύσιμη Ονομαστική Αξία για όλους τους Άυλους Τίτλους του Δημοσίου είναι τα 100 Ευρώ.

(μφρ-0)

Πίνακας Μελών Χρηματιστηρίου Αθηνών και Μελών ΕΤ.ΕΚ.

Επωνυμία	Διεύθυνση	Τηλέφωνο	Φαξ	Αγορά Μετοχών			Αγορά Παραγώγων		Μέλη ΕΤ.ΕΚ.	
				Μέλος Αγοράς	Μέλος εξ Αποστάσεως	Ειδικός Διαπρήτης	Διαπρήτης	Ειδικός Διαπρήτης	Γενικό Εκκαθ/στικό	Άμεσο Εκκαθ/στικό
AEONIC SECURITIES C.I.F. P.L.C.	ΛΑΪΟΥ 6, ΓΡ. 301B, ANNA COURT ,	35725337600		a	a					
ARGUS STOCKBROKERS LTD	25 ΛΕΩΦΟΡΟΣ ΔΗΜΟΣΘΕΝΗ ΣΕΒΕΡΗ 25 ,	0035722717000		a	a		a			
ATLANTIC SECURITIES LTD	ΠΡΟΔΡΟΜΟΥ 37 37,	0035722445400		a	a					
ΑΧΟΝ ΧΡΗΜΑΤΙΣΤΗΡΙΑΚΗ Α.Ε.Π.Ε.Υ.	ΣΤΑΔΙΟΥ 48 48, ΑΘΗΝΑ	2103363800		a			a			
ΒΕΤΑ ΧΡΗΜΑΤΙΣΤΗΡΙΑΚΗ Α.Ε.Π.Ε.Υ.	Λ.ΑΛΕΞΑΝΔΡΑΣ 29 29 , ΑΘΗΝΑ	2106478930		a		a	a			a
BNP PARIBAS SECURITIES SERVICES	ΛΑΜΨΑΚΟΥ 2 2, ΑΘΗΝΑ	2107468500							a	
BOFA SECURITIES EUROPE SA	112 AVENUE KL?BER 75116 ,	+33 153655555		a	a					
CAPITAL ΑΧΕΠΕΥ	ΜΗΤΡΟΠΟΛΕΩΣ 58 58, ΑΘΗΝΑ	2103369700		a			a			
CFS ΧΡΗΜΑΤΙΣΤΗΡΙΑΚΗ Α.Ε.Π.Ε.Υ.	ΠΑΠΑΡΡΗΓΟΠΟΥΛΟΥ 3 3, ΑΘΗΝΑ	2103360800		a						
CITIGROUP GLOBAL MARKETS EUROPE AG	REUTERWEG 16 FRANKFURT 16,	+49 691366-0		a	a					
CITIGROUP GLOBAL MARKETS LIMITED	33 CANADA SQUARE -CANARY WHARF 1,	+44 02079864000		a						
CREDIT SUISSE BANK (EUROPE), S.A.	CALLE AYALA 42, 3A PLANTA-B MADRID ,	+34917916000		a	a					
CREDIT SUISSE SECURITIES (EUROPE) LIMITED	ONE CABOT SQUARE 1 , LONDON	+44 2078888888		a						
DEUTSCHE BANK AG	GREAT WINCHESTER STREET 1 , LONDON	+44 20 754 54209	00441133361437		a					
EUROBANK EQUITIES Α.Ε.Π.Ε.Υ.	ΦΙΛΕΛΛΗΝΩΝ 10 & ΞΕΝΟΦΩΝΤΟΣ 13 , ΑΘΗΝΑ	2103720425		a		a	a			a
EUROCORP Α.Ε.Π.Ε.Υ.	ΠΛ.ΦΙΛΙΚΗΣ ΕΤΑΙΡΕΙΑΣ 14 14, ΑΘΗΝΑ	2107263600		a			a			a
EUROTRUST ΧΡΗΜΑΤΙΣΤΗΡΙΑΚΗ Α.Ε.Π.Ε.Υ.	ΣΕΒΑΣΤΟΥΠΟΛΕΩΣ 113 113, ΑΘΗΝΑ	2103363100		a						
EUROXX ΧΡΗΜΑΤΙΣΤΗΡΙΑΚΗ Α.Ε.Π.Ε.Υ.	ΠΑΛΛΑΙΟΛΟΓΟΥ 7, ΧΑΛΑΝΔΡΙ	+30 2106879400	210-6879401	a		a	a			a
	ΠΑΛΛΑΙΟΛΟΓΟΥ 7, ΧΑΛΑΝΔΡΙ	(210)-6879400	(210)-6879401							
GLOBAL CAPITAL SECURITIES & FINANCIAL SERVICES LTD	Λ.ΑΡΧΙΕΠΙΣΚΟΠΟΥ ΜΑΚΑΡΙΟΥ Γ50 50,	0035722710710		a	a					
HSBC CONTINENTAL EUROPE	Λ.ΜΕΣΟΓΕΙΩΝ 109-111 109-111,	2106960000							a	
INDEX ΧΡΗΜΑΤΙΣΤΗΡΙΑΚΗ Α.Ε.Π.Ε.Υ.	ΔΡΑΓΑΤΣΑΝΙΟΥ 6 6, ΑΘΗΝΑ	2103213920		a						
LAIKI FINANCIAL SERVICES LTD	ΛΕΩΦ. ΒΥΡΩΝΟΣ 26, ΛΕΥΚΩΣΙΑ ΚΥΠΡΟΥ	357 22367367	357 22718567		a					
MEGA EQUITY SECURITIES & FINANCIAL SERVICES PUBLIC LTD	ΛΕΩΦ.ΓΡΙΒΑ ΔΙΓΕΝΗ 42-44 42-44,	0035722711711		a	a		a			
MERIT ΧΡΗΜΑΤΙΣΤΗΡΙΑΚΗ Α.Ε.Π.Ε.Υ.	ΣΟΦΟΚΛΕΟΥΣ 5 5, ΑΘΗΝΑ	2103671880		a		a	a			a
MERRILL LYNCH INTERNATIONAL	2 KING EDWARD STREET 2 , LONDON	+44 20276281000		a						
NUNTIUS ΧΡΗΜΑΤΙΣΤΗΡΙΑΚΗ Α.Ε.Π.Ε.Υ.	ΔΡΑΓΑΤΣΑΝΙΟΥ 6 6, ΑΘΗΝΑ	2103350599		a						
ONE PLUS CAPITAL LIMITED	75 PRODRΟΜΟΥ AVENUE NICOSIA 1307 ,	35722873760		a	a					
PROCHOICE CHRIMATISTIRIAKI LTD	ΛΕΩΦ.ΣΠΥΡΟΥ ΚΥΠΡΙΑΝΟΥ 57, ΑΚΙΝΗΤΑ Φ 57,	035724661192		a	a					
SHARELINK SECURITIES & FINANCIAL SERVICES LTD	HOUSE-ΘΕΟΤΟΚΗ 6 ΜΕΓΑΡΟ ΕΛΛΗΝΑ 6 ,	+357 22554200		a			a			
SOCIETE GENERALE S.A.	17 COURS VALMY, CEDEX ,	+157290504		a	a		a			
SOLIDUS SECURITIES Α.Ε.Π.Ε.Υ.	ΛΟΥΙΖΗΣ ΡΙΑΝΚΟΥΡ 64 64, ΑΘΗΝΑ	2106900600		a			a			a

Πίνακας Μελών Χρηματιστηρίου Αθηνών και Μελών ΕΤ.ΕΚ.

Επωνυμία			Αγορά Μετοχών			Αγορά Παραγώγων		Μέλη ΕΤ.ΕΚ.	
Διεύθυνση	Τηλέφωνο	Φαξ	Μέλος Αγοράς	Μέλος εξ Αποστάσεως	Ειδικός Διαπρήτης	Διαπρήτης	Ειδικός Διαπρήτης	Γενικό Εκκαθιστικό	Άμεσο Εκκαθιστικό
THE CYPRUS INVESTMENT & SECURITIES CORPORATION LTD ΛΕΩΦ. ΚΥΡΗΝΕΙΑΣ 154,	0035722121700		a	a					
UBS EUROPE SE OPERNTURM, BOCKENHEIMER LANDSTRASSE 2-4 ,	496921790		a	a					
UBS LIMITED FINSBURY AVENUE 1 , LONDON	+44 2075687135			a					
Α. ΣΑΡΡΗΣ ΧΡΗΜΑΤΙΣΤΗΡΙΑΚΗ Α.Ε.Π.Ε.Υ ΔΡΑΓΑΤΣΑΝΙΟΥ 6 6, ΑΘΗΝΑ	2103367700		a						
ΑΛΦΑ FINANCE ΜΟΝΟΠΡΟΣΩΠΗ ΑΕΠΕΥ ΜΕΡΛΙΝ 5 5, ΑΘΗΝΑ	2103677400		a		a	a	a		a
ΑΛΦΑ ΤΡΑΠΕΖΑ ΑΝΩΝΥΜΗ ΕΤΑΙΡΙΑ ΣΤΑΔΙΟΥ 40 , ΑΘΗΝΑ	2103260000							a	
Γ. Α. ΠΕΡΒΑΝΑΣ ΧΡΗΜΑΤΙΣΤΗΡΙΑΚΗ Α.Ε.Π.Ε.Υ ΣΟΦΟΚΛΕΟΥΣ 7-9 7-9, ΑΘΗΝΑ	2103727200		a						
ΔΥΝΑΜΙΚΗ ΧΡΗΜΑΤΙΣΤΗΡΙΑΚΗ Α.Ε.Π.Ε.Υ ΤΡΑΛΛΕΩΝ 2 & Λ.ΣΥΓΓΡΟΥ 223 , ΝΕΑ ΣΜΥΡΝΗ	2103677700		a			a			a
ΕΘΝΙΚΗ ΤΡΑΠΕΖΑ ΤΗΣ ΕΛΛΑΔΟΣ Α.Ε. ΑΙΟΛΟΥ 86, ΑΘΗΝΑ	(210)-3341000	(210)-3228187				a		a	
	(210)-3328817	(210)-3328678							
ΕΘΝΙΚΗ ΧΡΗΜΑΤΙΣΤΗΡΙΑΚΗ ΜΟΝΟΠΡΟΣΩΠΗ ΑΕΠΕΥ ΛΕΩΦΟΡΟΣ ΑΘΗΝΩΝ 128-132 & ΙΦΙΓΕΝΙΑΣ 66, ΑΘΗΝΑ	2103328784		a		a	a	a		
ΕΛΛΗΝΙΚΗ ΤΡΑΠΕΖΑ (ΕΠΕΝΔΥΣΕΙΣ) ΛΤΔ ΛΕΩΦ.ΚΥΡΙΑΚΟΥ ΜΑΤΣΗ 31 - ΤΘ 24747 , ΛΕΥΚΩΣΙΑ ΚΥΠΡΟΥ	+357 22500100	357 22500110		a					
ΕΛΛΗΝΟΑΜΕΡΙΚΑΝΙΚΗ ΧΡΗΜΑΤΙΣΤΗΡΙΑΚΗ ΑΕΠΕΥ ΑΝΔΡΕΑ ΠΑΠΑΝΔΡΕΟΥ 27 27, ΜΑΡΟΥΣΙ	2103311100		a		a	a			a
Ι. Χ. ΜΑΥΡΙΚΗΣ ΧΡΗΜΑΤΙΣΤΗΡΙΑΚΗ Α.Ε.Π.Ε.Υ ΣΟΦΟΚΛΕΟΥΣ 5 5, ΑΘΗΝΑ	2103216730		a						
ΚΑΠΠΑ ΧΡΗΜΑΤΙΣΤΗΡΙΑΚΗ Α.Ε.Π.Ε.Υ. ΒΑΛΛΑΩΡΙΤΟΥ 15 15, ΑΘΗΝΑ	2103678600		a			a			
ΚΑΡΑΜΑΝΩΦ ΧΡΗΜΑΤΙΣΤΗΡΙΑΚΗ Α.Ε.Π.Ε.Υ. ΠΛ.ΑΓ.ΘΕΟΔΩΡΩΝ 2 2, ΑΘΗΝΑ	2103212947		a						
ΚΥΚΛΟΣ ΧΡΗΜΑΤΙΣΤΗΡΙΑΚΗ Α.Ε.Π.Ε.Υ. ΠΑΝΕΠΙΣΤΗΜΙΟΥ 39 39, ΑΘΗΝΑ	2103364300		a			a			
ΛΕΩΝ ΔΕΠΟΛΑΣ ΧΡΗΜΑΤΙΣΤΗΡΙΑΚΗ Α.Ε.Π.Ε.Υ. ΧΡΗΣΤΟΥ ΛΑΔΑ 1 1, ΑΘΗΝΑ	2103213276 -28		a		a	a			
Ν. ΧΡΥΣΟΧΟΙΔΗΣ ΧΡΗΜΑΤΙΣΤΗΡΙΑΚΗ Α.Ε.Π.Ε.Υ ΣΟΦΟΚΛΕΟΥΣ 7-9 7-9, ΑΘΗΝΑ	2103213913		a			a			a
ΠΑΝΤΕΛΑΚΗΣ ΧΡΗΜΑΤΙΣΤΗΡΙΑΚΗ Α.Ε.Π.Ε.Υ ΕΘΝΙΚΗΣ ΑΝΤΙΣΤΑΣΕΩΣ 57, ΚΤΙΡΙΟ Β 57, ΧΑΛΑΝΔΡΙ	2106965000		a		a	a	a		
ΠΕΙΡΑΙΩΣ Α.Ε.Π.Ε.Υ. ΣΤΑΔΙΟΥ 10 10, ΑΘΗΝΑ	2103354100		a		a	a	a		a
ΠΗΓΑΣΟΣ ΧΡΗΜΑΤΙΣΤΗΡΙΑΚΗ Α.Ε.Π.Ε.Υ. ΒΑΛΛΑΩΡΙΤΟΥ 17 & ΑΜΕΡΙΚΗΣ 17 , ΑΘΗΝΑ	2103670700		a			a			
ΣΤ. ΕΜ. ΛΑΥΡΕΝΤΑΚΗΣ ΧΡΗΜΑΤΙΣΤΗΡΙΑΚΗ Α.Ε.Π.Ε.Υ. ΣΟΦΟΚΛΕΟΥΣ 7-9 7-9, ΑΘΗΝΑ	2103213336		a			a			
ΤΡΑΠΕΖΑ EUROBANK ΑΕ ΟΘΩΝΟΣ 8 , ΑΘΗΝΑ	2103337000							a	
ΤΡΑΠΕΖΑ ΟΡΤΙΜΑ BANK Α.Ε. ΑΙΓΙΑΛΕΙΑΣ 32 & ΠΑΡΑΔΕΙΣΟΥ 32 , ΜΑΡΟΥΣΙ	2108173663		a		a	a	a	a	
ΤΡΑΠΕΖΑ ΠΕΙΡΑΙΩΣ ΑΝΩΝΥΜΟΣ ΕΤΑΙΡΕΙΑ ΑΜΕΡΙΚΗΣ 4 , ΑΘΗΝΑ	2103335000		a			a		a	

Πίνακας Μετοχών Υπό Ειδική Διαπραγμάτευση

Χρεόγραφο	Κατηγορία Διαπραγμάτευσης
Ειδικός Διαπραγματευτής	Εναρξη Ειδικής Διαπραγμάτευσης
MLS ΠΛΗΡΟΦΟΡΙΚΗ (ΚΟ)	Κατάσταση σε Αναστολή
ΠΕΙΡΑΙΩΣ Α.Ε.Π.Ε.Υ.	01/08/2019
ALPHA ETF FTSE Athex Large Cap	Διαπραγματεύσιμα Αμοιβαία Κεφάλαια (Δ.Α.Κ.)
ΑΛΦΑ FINANCE ΜΟΝΟΠΡΟΣΩΠΗ ΑΕΠΕΥ	02/01/1900
ΕΘΝΙΚΗ ΧΡΗΜΑΤΙΣΤΗΡΙΑΚΗ ΜΟΝΟΠΡΟΣΩΠΗ ΑΕΠΕΥ	02/01/1900
A.S. COMPANY (ΚΟ)	Κύρια Αγορά
EUROBANK EQUITIES Α.Ε.Π.Ε.Υ.	01/04/2019
ALPHA ΥΠΗΡΕΣΙΩΝ ΣΥΜΜ (ΚΟ)	Κύρια Αγορά
EUROBANK EQUITIES Α.Ε.Π.Ε.Υ.	22/10/2006
MERIT ΧΡΗΜΑΤΙΣΤΗΡΙΑΚΗ Α.Ε.Π.Ε.Υ.	03/09/2012
ΑΛΦΑ FINANCE ΜΟΝΟΠΡΟΣΩΠΗ ΑΕΠΕΥ	29/02/2016
ΕΘΝΙΚΗ ΧΡΗΜΑΤΙΣΤΗΡΙΑΚΗ ΜΟΝΟΠΡΟΣΩΠΗ ΑΕΠΕΥ	02/01/1900
ΕΛΛΗΝΟΑΜΕΡΙΚΑΝΙΚΗ ΧΡΗΜΑΤΙΣΤΗΡΙΑΚΗ ΑΕΠΕΥ	25/07/2014
ΛΕΩΝ ΔΕΠΟΛΑΣ ΧΡΗΜΑΤΙΣΤΗΡΙΑΚΗ Α.Ε.Π.Ε.Υ.	04/01/2016
ΠΕΙΡΑΙΩΣ Α.Ε.Π.Ε.Υ.	28/05/2009
ΑΤΤΙΚΑ BANK Α.Τ.Ε. (ΚΟ)	Κύρια Αγορά
EUROXX ΧΡΗΜΑΤΙΣΤΗΡΙΑΚΗ Α.Ε.Π.Ε.Υ.	22/01/2016
ΑΥΤΟHELLAS (ΚΟ)	Κύρια Αγορά
EUROXX ΧΡΗΜΑΤΙΣΤΗΡΙΑΚΗ Α.Ε.Π.Ε.Υ.	02/07/2018
ΑΛΦΑ FINANCE ΜΟΝΟΠΡΟΣΩΠΗ ΑΕΠΕΥ	01/07/2019
AVE (ΚΟ)	Κύρια Αγορά
EUROXX ΧΡΗΜΑΤΙΣΤΗΡΙΑΚΗ Α.Ε.Π.Ε.Υ.	05/06/2020
BRIQ PROPERTIES (ΚΟ)	Κύρια Αγορά
EUROBANK EQUITIES Α.Ε.Π.Ε.Υ.	09/09/2019
ΛΕΩΝ ΔΕΠΟΛΑΣ ΧΡΗΜΑΤΙΣΤΗΡΙΑΚΗ Α.Ε.Π.Ε.Υ.	22/02/2021
BYTE COMPUTER (ΚΟ)	Κύρια Αγορά
MERIT ΧΡΗΜΑΤΙΣΤΗΡΙΑΚΗ Α.Ε.Π.Ε.Υ.	04/08/2008
CENERGY HOLDINGS (ΚΑ)	Κύρια Αγορά
EUROBANK EQUITIES Α.Ε.Π.Ε.Υ.	02/01/2016
ΑΛΦΑ FINANCE ΜΟΝΟΠΡΟΣΩΠΗ ΑΕΠΕΥ	02/01/2016
CNL CAPITAL (ΚΟ)	Κύρια Αγορά
MERIT ΧΡΗΜΑΤΙΣΤΗΡΙΑΚΗ Α.Ε.Π.Ε.Υ.	01/10/2018
COCA-COLA HBC AG (ΚΟ)	Κύρια Αγορά
ΒΕΤΑ ΧΡΗΜΑΤΙΣΤΗΡΙΑΚΗ Α.Ε.Π.Ε.Υ.	08/03/2021
ΕΘΝΙΚΗ ΧΡΗΜΑΤΙΣΤΗΡΙΑΚΗ ΜΟΝΟΠΡΟΣΩΠΗ ΑΕΠΕΥ	02/01/1900
ΠΕΙΡΑΙΩΣ Α.Ε.Π.Ε.Υ.	04/05/2015
EUROBANK HOLDINGS (ΚΟ)	Κύρια Αγορά
EUROBANK EQUITIES Α.Ε.Π.Ε.Υ.	01/06/2012
MERIT ΧΡΗΜΑΤΙΣΤΗΡΙΑΚΗ Α.Ε.Π.Ε.Υ.	06/11/2017
ΑΛΦΑ FINANCE ΜΟΝΟΠΡΟΣΩΠΗ ΑΕΠΕΥ	09/01/2006
ΕΘΝΙΚΗ ΧΡΗΜΑΤΙΣΤΗΡΙΑΚΗ ΜΟΝΟΠΡΟΣΩΠΗ ΑΕΠΕΥ	02/01/1900
ΕΛΛΗΝΟΑΜΕΡΙΚΑΝΙΚΗ ΧΡΗΜΑΤΙΣΤΗΡΙΑΚΗ ΑΕΠΕΥ	25/07/2014
ΛΕΩΝ ΔΕΠΟΛΑΣ ΧΡΗΜΑΤΙΣΤΗΡΙΑΚΗ Α.Ε.Π.Ε.Υ.	30/11/2018
ΠΕΙΡΑΙΩΣ Α.Ε.Π.Ε.Υ.	28/09/2009
FOURLIS ΣΥΜΜΕΤΟΧΩΝ (ΚΟ)	Κύρια Αγορά
EUROBANK EQUITIES Α.Ε.Π.Ε.Υ.	01/12/2016
ΠΕΙΡΑΙΩΣ Α.Ε.Π.Ε.Υ.	06/03/2017
IDEAL HOLDINGS (ΚΟ)	Κύρια Αγορά
EUROBANK EQUITIES Α.Ε.Π.Ε.Υ.	07/06/2021
ΠΕΙΡΑΙΩΣ Α.Ε.Π.Ε.Υ.	07/06/2021
INFORM Π. ΛΥΚΟΣ (ΚΟ)	Κύρια Αγορά
ΒΕΤΑ ΧΡΗΜΑΤΙΣΤΗΡΙΑΚΗ Α.Ε.Π.Ε.Υ.	31/01/2022
INTERCONTINENTAL (ΚΟ)	Κύρια Αγορά
ΛΕΩΝ ΔΕΠΟΛΑΣ ΧΡΗΜΑΤΙΣΤΗΡΙΑΚΗ Α.Ε.Π.Ε.Υ.	03/06/2019
INTRAKAT (ΚΟ)	Κύρια Αγορά
ΒΕΤΑ ΧΡΗΜΑΤΙΣΤΗΡΙΑΚΗ Α.Ε.Π.Ε.Υ.	04/10/2021
JUMBO (ΚΟ)	Κύρια Αγορά
ΒΕΤΑ ΧΡΗΜΑΤΙΣΤΗΡΙΑΚΗ Α.Ε.Π.Ε.Υ.	01/02/2021
EUROBANK EQUITIES Α.Ε.Π.Ε.Υ.	25/05/2020
MERIT ΧΡΗΜΑΤΙΣΤΗΡΙΑΚΗ Α.Ε.Π.Ε.Υ.	06/11/2017
ΠΕΙΡΑΙΩΣ Α.Ε.Π.Ε.Υ.	06/03/2017
LAMDA DEVELOPMENT(ΚΟ)	Κύρια Αγορά
EUROBANK EQUITIES Α.Ε.Π.Ε.Υ.	08/12/2014
ΠΑΝΤΕΛΑΚΗΣ ΧΡΗΜΑΤΙΣΤΗΡΙΑΚΗ Α.Ε.Π.Ε.Υ.	06/11/2017
ΠΕΙΡΑΙΩΣ Α.Ε.Π.Ε.Υ.	29/06/2017
MARFIN INVESTMENT GROUP (ΚΟ)	Κύρια Αγορά
EUROBANK EQUITIES Α.Ε.Π.Ε.Υ.	23/03/2015
ΠΕΙΡΑΙΩΣ Α.Ε.Π.Ε.Υ.	02/02/2009

Πίνακας Μετοχών Υπό Ειδική Διαπραγμάτευση

Χρεόγραφο	Κατηγορία Διαπραγμάτευσης
Ειδικός Διαπραγματευτής	Έναρξη Ειδικής Διαπραγμάτευσης
PREMIA (ΚΟ)	Κύρια Αγορά
ΒΕΤΑ ΧΡΗΜΑΤΙΣΤΗΡΙΑΚΗ Α.Ε.Π.Ε.Υ.	01/06/2021
ΠΑΝΤΕΛΑΚΗΣ ΧΡΗΜΑΤΙΣΤΗΡΙΑΚΗ Α.Ε.Π.Ε.Υ.	23/12/2021
PROFILE (ΚΟ)	Κύρια Αγορά
ΠΑΝΤΕΛΑΚΗΣ ΧΡΗΜΑΤΙΣΤΗΡΙΑΚΗ Α.Ε.Π.Ε.Υ.	01/07/2019
QUEST ΣΥΜΜΕΤΟΧΩΝ (ΚΟ)	Κύρια Αγορά
ΒΕΤΑ ΧΡΗΜΑΤΙΣΤΗΡΙΑΚΗ Α.Ε.Π.Ε.Υ.	26/03/2018
EUROBANK EQUITIES Α.Ε.Π.Ε.Υ.	28/01/2019
ΤΙΤΑΝ CEMENT (ΚΑ)	Κύρια Αγορά
ΒΕΤΑ ΧΡΗΜΑΤΙΣΤΗΡΙΑΚΗ Α.Ε.Π.Ε.Υ.	01/02/2021
EUROBANK EQUITIES Α.Ε.Π.Ε.Υ.	06/11/2019
ΠΕΙΡΑΙΩΣ Α.Ε.Π.Ε.Υ.	18/01/2021
UNIBIOS (ΚΟ)	Κύρια Αγορά
ΛΕΩΝ ΔΕΠΟΛΑΣ ΧΡΗΜΑΤΙΣΤΗΡΙΑΚΗ Α.Ε.Π.Ε.Υ.	01/02/2021
VIOTALCO SA/NV (ΚΑ)	Κύρια Αγορά
EUROBANK EQUITIES Α.Ε.Π.Ε.Υ.	04/03/2014
MERIT ΧΡΗΜΑΤΙΣΤΗΡΙΑΚΗ Α.Ε.Π.Ε.Υ.	17/03/2014
ΑΛΦΑ FINANCE ΜΟΝΟΠΡΟΣΩΠΗ ΑΕΠΕΥ	11/03/2008
ΑΒΑΞ Α.Ε. (ΚΟ)	Κύρια Αγορά
EUROBANK EQUITIES Α.Ε.Π.Ε.Υ.	14/12/2015
ΠΕΙΡΑΙΩΣ Α.Ε.Π.Ε.Υ.	01/02/2021
ΑΔΜΗΕ ΣΥΜΜΕΤΟΧΩΝ Α.Ε. (ΚΟ)	Κύρια Αγορά
EUROBANK EQUITIES Α.Ε.Π.Ε.Υ.	24/05/2021
ΕΛΛΗΝΟΑΜΕΡΙΚΑΝΙΚΗ ΧΡΗΜΑΤΙΣΤΗΡΙΑΚΗ ΑΕΠΕΥ	09/03/2020
ΠΕΙΡΑΙΩΣ Α.Ε.Π.Ε.Υ.	29/06/2017
ΑΕΡΟΠΟΡΙΑ ΑΙΓΑΙΟΥ (ΚΟ)	Κύρια Αγορά
EUROBANK EQUITIES Α.Ε.Π.Ε.Υ.	22/09/2020
ΑΝΔΡΟΜΕΔΑ ΑΕΕΧ (ΚΟ)	Κύρια Αγορά
ΒΕΤΑ ΧΡΗΜΑΤΙΣΤΗΡΙΑΚΗ Α.Ε.Π.Ε.Υ.	15/02/2021
ΓΕΚ ΤΕΡΝΑ (ΚΟ)	Κύρια Αγορά
ΒΕΤΑ ΧΡΗΜΑΤΙΣΤΗΡΙΑΚΗ Α.Ε.Π.Ε.Υ.	08/03/2021
EUROBANK EQUITIES Α.Ε.Π.Ε.Υ.	24/05/2021
ΠΕΙΡΑΙΩΣ Α.Ε.Π.Ε.Υ.	29/08/2019
ΔΕΗ (ΚΟ)	Κύρια Αγορά
ΒΕΤΑ ΧΡΗΜΑΤΙΣΤΗΡΙΑΚΗ Α.Ε.Π.Ε.Υ.	01/02/2021
EUROBANK EQUITIES Α.Ε.Π.Ε.Υ.	22/10/2006
MERIT ΧΡΗΜΑΤΙΣΤΗΡΙΑΚΗ Α.Ε.Π.Ε.Υ.	06/11/2017
ΑΛΦΑ FINANCE ΜΟΝΟΠΡΟΣΩΠΗ ΑΕΠΕΥ	09/01/2006
ΕΘΝΙΚΗ ΧΡΗΜΑΤΙΣΤΗΡΙΑΚΗ ΜΟΝΟΠΡΟΣΩΠΗ ΑΕΠΕΥ	02/01/1900
ΕΛΛΗΝΟΑΜΕΡΙΚΑΝΙΚΗ ΧΡΗΜΑΤΙΣΤΗΡΙΑΚΗ ΑΕΠΕΥ	01/09/2014
ΠΕΙΡΑΙΩΣ Α.Ε.Π.Ε.Υ.	28/09/2009
ΕΘΝΙΚΗ ΤΡΑΠΕΖΑ (ΚΟ)	Κύρια Αγορά
ΒΕΤΑ ΧΡΗΜΑΤΙΣΤΗΡΙΑΚΗ Α.Ε.Π.Ε.Υ.	01/02/2021
EUROBANK EQUITIES Α.Ε.Π.Ε.Υ.	22/10/2006
MERIT ΧΡΗΜΑΤΙΣΤΗΡΙΑΚΗ Α.Ε.Π.Ε.Υ.	03/09/2012
ΑΛΦΑ FINANCE ΜΟΝΟΠΡΟΣΩΠΗ ΑΕΠΕΥ	09/01/2006
ΕΘΝΙΚΗ ΧΡΗΜΑΤΙΣΤΗΡΙΑΚΗ ΜΟΝΟΠΡΟΣΩΠΗ ΑΕΠΕΥ	02/01/1900
ΕΛΛΗΝΟΑΜΕΡΙΚΑΝΙΚΗ ΧΡΗΜΑΤΙΣΤΗΡΙΑΚΗ ΑΕΠΕΥ	25/07/2014
ΛΕΩΝ ΔΕΠΟΛΑΣ ΧΡΗΜΑΤΙΣΤΗΡΙΑΚΗ Α.Ε.Π.Ε.Υ.	20/05/2015
ΠΕΙΡΑΙΩΣ Α.Ε.Π.Ε.Υ.	08/09/2008
ΕΚΤΕΡ (ΚΟ)	Κύρια Αγορά
EUROBANK EQUITIES Α.Ε.Π.Ε.Υ.	16/10/2017
ΛΕΩΝ ΔΕΠΟΛΑΣ ΧΡΗΜΑΤΙΣΤΗΡΙΑΚΗ Α.Ε.Π.Ε.Υ.	21/05/2018
ΕΛΑΣΤΡΟΝ (ΚΟ)	Κύρια Αγορά
ΛΕΩΝ ΔΕΠΟΛΑΣ ΧΡΗΜΑΤΙΣΤΗΡΙΑΚΗ Α.Ε.Π.Ε.Υ.	20/02/2017
ΕΛΒΑΛΧΑΛΚΟΡ (ΚΟ)	Κύρια Αγορά
EUROBANK EQUITIES Α.Ε.Π.Ε.Υ.	07/05/2018
ΑΛΦΑ FINANCE ΜΟΝΟΠΡΟΣΩΠΗ ΑΕΠΕΥ	07/05/2018
ΕΛΒΕ Α.Β.Ε.Ε. (ΚΟ)	Κύρια Αγορά
ΛΕΩΝ ΔΕΠΟΛΑΣ ΧΡΗΜΑΤΙΣΤΗΡΙΑΚΗ Α.Ε.Π.Ε.Υ.	02/11/2020
ΕΛΜΑΚΤΩΡ (ΚΟ)	Κύρια Αγορά
EUROBANK EQUITIES Α.Ε.Π.Ε.Υ.	01/06/2012
EUROXX ΧΡΗΜΑΤΙΣΤΗΡΙΑΚΗ Α.Ε.Π.Ε.Υ.	24/09/2018
ΑΛΦΑ FINANCE ΜΟΝΟΠΡΟΣΩΠΗ ΑΕΠΕΥ	18/03/2019
ΕΘΝΙΚΗ ΧΡΗΜΑΤΙΣΤΗΡΙΑΚΗ ΜΟΝΟΠΡΟΣΩΠΗ ΑΕΠΕΥ	02/01/1900
ΠΕΙΡΑΙΩΣ Α.Ε.Π.Ε.Υ.	22/10/2018

Πίνακας Μετοχών Υπό Ειδική Διαπραγμάτευση

Χρεόγραφο	Κατηγορία Διαπραγμάτευσης
Ειδικός Διαπραγματευτής	Έναρξη Ειδικής Διαπραγμάτευσης
ΕΛΛΗΝ. ΧΡΗΜΑΤΙΣΤΗΡΙΑ-Χ.Α. (ΚΟ)	Κύρια Αγορά
ΕΘΝΙΚΗ ΧΡΗΜΑΤΙΣΤΗΡΙΑΚΗ ΜΟΝΟΠΡΟΣΩΠΗ ΑΕΠΕΥ	02/01/1900
ΕΛΛΗΝΟΑΜΕΡΙΚΑΝΙΚΗ ΧΡΗΜΑΤΙΣΤΗΡΙΑΚΗ ΑΕΠΕΥ	01/09/2014
ΠΕΙΡΑΙΩΣ Α.Ε.Π.Ε.Υ.	04/05/2015
ΕΛΛΗΝΙΚΑ ΠΕΤΡΕΛΑΙΑ (ΚΟ)	Κύρια Αγορά
ΕΛΛΗΝΟΑΜΕΡΙΚΑΝΙΚΗ ΧΡΗΜΑΤΙΣΤΗΡΙΑΚΗ ΑΕΠΕΥ	14/09/2015
ΠΕΙΡΑΙΩΣ Α.Ε.Π.Ε.Υ.	20/03/2017
ΕΛΤΟΝ (ΚΟ)	Κύρια Αγορά
ΒΕΤΑ ΧΡΗΜΑΤΙΣΤΗΡΙΑΚΗ Α.Ε.Π.Ε.Υ.	03/09/2012
ΛΕΩΝ ΔΕΠΟΛΑΣ ΧΡΗΜΑΤΙΣΤΗΡΙΑΚΗ Α.Ε.Π.Ε.Υ.	01/04/2019
ΕΝΤΕΡΣΟΦΤ (ΚΟ)	Κύρια Αγορά
ΕΥΡΟΒΑΝΚ ΕQUITIES Α.Ε.Π.Ε.Υ.	22/06/2020
ΕΥΔΑΠ (ΚΟ)	Κύρια Αγορά
ΕΥΡΟΒΑΝΚ ΕQUITIES Α.Ε.Π.Ε.Υ.	10/06/2019
ΑΛΦΑ FINANCE ΜΟΝΟΠΡΟΣΩΠΗ ΑΕΠΕΥ	27/01/2020
ΕΥΡΩΠΑΪΚΗ ΠΙΣΤΗ (ΚΟ)	Κύρια Αγορά
ΒΕΤΑ ΧΡΗΜΑΤΙΣΤΗΡΙΑΚΗ Α.Ε.Π.Ε.Υ.	27/07/2020
ΠΑΝΤΕΛΑΚΗΣ ΧΡΗΜΑΤΙΣΤΗΡΙΑΚΗ Α.Ε.Π.Ε.Υ.	15/07/2019
ΙΚΤΙΝΟΣ ΕΛΛΑΣ (ΚΟ)	Κύρια Αγορά
ΕΥΡΟΒΑΝΚ ΕQUITIES Α.Ε.Π.Ε.Υ.	25/02/2019
ΑΛΦΑ FINANCE ΜΟΝΟΠΡΟΣΩΠΗ ΑΕΠΕΥ	01/04/2019
ΕΘΝΙΚΗ ΧΡΗΜΑΤΙΣΤΗΡΙΑΚΗ ΜΟΝΟΠΡΟΣΩΠΗ ΑΕΠΕΥ	02/01/1900
ΙΝΤΕΡΓΟΥΝΤ-ΕΥΛΕΜΠΟΡΙΑ (ΚΟ)	Κύρια Αγορά
ΕΥΡΟΒΑΝΚ ΕQUITIES Α.Ε.Π.Ε.Υ.	05/07/2021
ΠΑΝΤΕΛΑΚΗΣ ΧΡΗΜΑΤΙΣΤΗΡΙΑΚΗ Α.Ε.Π.Ε.Υ.	01/07/2021
ΚΑΡΑΜΟΛΕΓΚΟΣ (ΚΟ)	Κύρια Αγορά
ΕΥΡΟΧΧ ΧΡΗΜΑΤΙΣΤΗΡΙΑΚΗ Α.Ε.Π.Ε.Υ.	04/10/2019
ΚΛΟΥΚΙΝΑΣ - ΛΑΠΠΑΣ (ΚΟ)	Κύρια Αγορά
ΒΕΤΑ ΧΡΗΜΑΤΙΣΤΗΡΙΑΚΗ Α.Ε.Π.Ε.Υ.	22/09/2014
ΚΡΙ - ΚΡΙ (ΚΟ)	Κύρια Αγορά
ΕΥΡΟΒΑΝΚ ΕQUITIES Α.Ε.Π.Ε.Υ.	07/05/2018
ΛΕΩΝ ΔΕΠΟΛΑΣ ΧΡΗΜΑΤΙΣΤΗΡΙΑΚΗ Α.Ε.Π.Ε.Υ.	16/01/2017
ΛΑΜΨΑ (ΚΟ)	Κύρια Αγορά
ΛΕΩΝ ΔΕΠΟΛΑΣ ΧΡΗΜΑΤΙΣΤΗΡΙΑΚΗ Α.Ε.Π.Ε.Υ.	16/01/2017
ΜΟΤΟΡ ΟΪΛ (ΚΟ)	Κύρια Αγορά
ΒΕΤΑ ΧΡΗΜΑΤΙΣΤΗΡΙΑΚΗ Α.Ε.Π.Ε.Υ.	08/03/2021
ΕΥΡΟΒΑΝΚ ΕQUITIES Α.Ε.Π.Ε.Υ.	22/10/2006
MERIT ΧΡΗΜΑΤΙΣΤΗΡΙΑΚΗ Α.Ε.Π.Ε.Υ.	25/02/2019
ΕΘΝΙΚΗ ΧΡΗΜΑΤΙΣΤΗΡΙΑΚΗ ΜΟΝΟΠΡΟΣΩΠΗ ΑΕΠΕΥ	02/01/1900
ΛΕΩΝ ΔΕΠΟΛΑΣ ΧΡΗΜΑΤΙΣΤΗΡΙΑΚΗ Α.Ε.Π.Ε.Υ.	01/04/2019
ΠΕΙΡΑΙΩΣ Α.Ε.Π.Ε.Υ.	04/05/2015
ΜΥΤΙΑΗΝΑΙΟΣ (ΚΟ)	Κύρια Αγορά
ΕΥΡΟΒΑΝΚ ΕQUITIES Α.Ε.Π.Ε.Υ.	20/09/2017
MERIT ΧΡΗΜΑΤΙΣΤΗΡΙΑΚΗ Α.Ε.Π.Ε.Υ.	25/02/2019
ΑΛΦΑ FINANCE ΜΟΝΟΠΡΟΣΩΠΗ ΑΕΠΕΥ	15/04/2019
ΕΘΝΙΚΗ ΧΡΗΜΑΤΙΣΤΗΡΙΑΚΗ ΜΟΝΟΠΡΟΣΩΠΗ ΑΕΠΕΥ	02/01/1900
ΠΕΙΡΑΙΩΣ Α.Ε.Π.Ε.Υ.	04/05/2015
ΟΛΠ (ΚΟ)	Κύρια Αγορά
ΕΥΡΟΒΑΝΚ ΕQUITIES Α.Ε.Π.Ε.Υ.	06/02/2019
ΟΠΑΠ (ΚΟ)	Κύρια Αγορά
ΕΥΡΟΒΑΝΚ ΕQUITIES Α.Ε.Π.Ε.Υ.	22/10/2006
MERIT ΧΡΗΜΑΤΙΣΤΗΡΙΑΚΗ Α.Ε.Π.Ε.Υ.	20/03/2017
ΑΛΦΑ FINANCE ΜΟΝΟΠΡΟΣΩΠΗ ΑΕΠΕΥ	09/01/2006
ΕΘΝΙΚΗ ΧΡΗΜΑΤΙΣΤΗΡΙΑΚΗ ΜΟΝΟΠΡΟΣΩΠΗ ΑΕΠΕΥ	02/01/1900
ΕΛΛΗΝΟΑΜΕΡΙΚΑΝΙΚΗ ΧΡΗΜΑΤΙΣΤΗΡΙΑΚΗ ΑΕΠΕΥ	25/07/2014
ΠΕΙΡΑΙΩΣ Α.Ε.Π.Ε.Υ.	04/05/2015
ΟΤΕ (ΚΟ)	Κύρια Αγορά
ΕΥΡΟΒΑΝΚ ΕQUITIES Α.Ε.Π.Ε.Υ.	22/10/2006
MERIT ΧΡΗΜΑΤΙΣΤΗΡΙΑΚΗ Α.Ε.Π.Ε.Υ.	20/03/2017
ΑΛΦΑ FINANCE ΜΟΝΟΠΡΟΣΩΠΗ ΑΕΠΕΥ	09/01/2006
ΕΘΝΙΚΗ ΧΡΗΜΑΤΙΣΤΗΡΙΑΚΗ ΜΟΝΟΠΡΟΣΩΠΗ ΑΕΠΕΥ	02/01/1900
ΕΛΛΗΝΟΑΜΕΡΙΚΑΝΙΚΗ ΧΡΗΜΑΤΙΣΤΗΡΙΑΚΗ ΑΕΠΕΥ	25/07/2014
ΛΕΩΝ ΔΕΠΟΛΑΣ ΧΡΗΜΑΤΙΣΤΗΡΙΑΚΗ Α.Ε.Π.Ε.Υ.	20/04/2015
ΠΕΙΡΑΙΩΣ Α.Ε.Π.Ε.Υ.	08/09/2008
ΠΑΠΟΥΤΣΑΝΗΣ (ΚΟ)	Κύρια Αγορά
ΒΕΤΑ ΧΡΗΜΑΤΙΣΤΗΡΙΑΚΗ Α.Ε.Π.Ε.Υ.	25/11/2013
ΕΥΡΟΒΑΝΚ ΕQUITIES Α.Ε.Π.Ε.Υ.	06/12/2021

Πίνακας Μετοχών Υπό Ειδική Διαπραγμάτευση

Χρεόγραφα	Κατηγορία Διαπραγμάτευσης
Ειδικός Διαπραγματευτής	Έναρξη Ειδικής Διαπραγμάτευσης
ΠΕΙΡΑΙΩΣ FINANCIAL HOLD (ΚΟ)	Κύρια Αγορά
EUROBANK EQUITIES Α.Ε.Π.Ε.Υ.	22/10/2006
EUROXX ΧΡΗΜΑΤΙΣΤΗΡΙΑΚΗ Α.Ε.Π.Ε.Υ.	15/02/2016
MERIT ΧΡΗΜΑΤΙΣΤΗΡΙΑΚΗ Α.Ε.Π.Ε.Υ.	16/09/2013
ΑΛΦΑ FINANCE ΜΟΝΟΠΡΟΣΩΠΗ ΑΕΠΕΥ	15/04/2019
ΕΘΝΙΚΗ ΧΡΗΜΑΤΙΣΤΗΡΙΑΚΗ ΜΟΝΟΠΡΟΣΩΠΗ ΑΕΠΕΥ	02/01/1900
ΕΛΛΗΝΟΑΜΕΡΙΚΑΝΙΚΗ ΧΡΗΜΑΤΙΣΤΗΡΙΑΚΗ ΑΕΠΕΥ	25/07/2014
ΛΕΩΝ ΔΕΠΟΛΑΣ ΧΡΗΜΑΤΙΣΤΗΡΙΑΚΗ Α.Ε.Π.Ε.Υ.	30/11/2018
ΠΕΙΡΑΙΩΣ Α.Ε.Π.Ε.Υ.	16/02/2009
ΠΕΤΡΟΠΟΥΛΟΣ ΠΕΤΡΟΣ (ΚΟ)	Κύρια Αγορά
EUROBANK EQUITIES Α.Ε.Π.Ε.Υ.	01/04/2019
ΠΑΝΤΕΛΑΚΗΣ ΧΡΗΜΑΤΙΣΤΗΡΙΑΚΗ Α.Ε.Π.Ε.Υ	16/03/2020
ΠΛΑΙΣΙΟ COMPUTERS (ΚΟ)	Κύρια Αγορά
EUROBANK EQUITIES Α.Ε.Π.Ε.Υ.	02/03/2015
ΠΛΑΣΤΙΚΑ ΘΡΑΚΗΣ (ΚΟ)	Κύρια Αγορά
EUROBANK EQUITIES Α.Ε.Π.Ε.Υ.	26/03/2018
ΑΛΦΑ FINANCE ΜΟΝΟΠΡΟΣΩΠΗ ΑΕΠΕΥ	26/03/2018
ΣΑΡΑΝΤΗΣ ΓΡ. (ΚΟ)	Κύρια Αγορά
ΒΕΤΑ ΧΡΗΜΑΤΙΣΤΗΡΙΑΚΗ Α.Ε.Π.Ε.Υ.	14/05/2012
EUROBANK EQUITIES Α.Ε.Π.Ε.Υ.	24/10/2016
ΤΕΡΝΑ ΕΝΕΡΓΕΙΑΚΗ (ΚΟ)	Κύρια Αγορά
ΒΕΤΑ ΧΡΗΜΑΤΙΣΤΗΡΙΑΚΗ Α.Ε.Π.Ε.Υ.	08/03/2021
EUROBANK EQUITIES Α.Ε.Π.Ε.Υ.	24/05/2021
ΠΕΙΡΑΙΩΣ Α.Ε.Π.Ε.Υ.	09/12/2019
ΤΖΙΡΑΚΙΑΝ ΠΡΟΦΙΛ (ΚΟ)	Κύρια Αγορά
ΛΕΩΝ ΔΕΠΟΛΑΣ ΧΡΗΜΑΤΙΣΤΗΡΙΑΚΗ Α.Ε.Π.Ε.Υ.	19/07/2021

Γνωστοποιήσεις Συναλλαγών - Κατάλογος Υπόχρεων Προσώπων

Ημερομηνία Υποβολής [1]	Επωνυμία	Λόγος Υποβολής [2]	Υπόχρεος	Ιδιότητα Υποχρέου	Σχέση με τον Υπόχρεο	Ημερομηνία Συναλλαγής	Αγορά	Όγκος Συναλλαγών	Αξία Συναλλαγών	Φύση Συναλλαγής [3]	Είδος Χρηματικού μέσου	Παρατηρήσεις [4]
24/02/2022	ΕΘΝΙΚΗ ΤΡΑΠΕΖΑ ΤΗΣ ΕΛΛΑΔΟΣ Α.Ε.	A	ΚΑΒΑΛΟΣ ΒΑΣΙΛΕΙΟΣ	Γεν.Διευθυντής	Ο Ιδιος	23/02/2022	ΑΞΙΩΝ ΧΑ	1,000	3,720.00	Π	Μετοχή	1

Σημειώσεις Γνωστοποιήσεων Συναλλαγών

Για περισσότερες πληροφορίες επί των γνωστοποιήσεων συναλλαγών επισκεφτείτε την ιστοσελίδα <http://athexgroup.gr/el/web/guest/companies-info-trade-notifications>

[1] - Η Ημερομηνία Υποβολής αφορά την Ημερομηνία που η Γνωστοποίηση παρελήφθει από το Χ.Α.

[2] - Λόγος Υποβολής: Α: Πρόσωπο που ασκεί Διευθυντικά καθήκοντα, Β: Πρόσωπο που έχει στενό δεσμό με πρόσωπο που ασκεί Διευθυντικά καθήκοντα.

[3] - Φύση Συναλλαγής: Α: Αγορά, Π: Πώληση.

[4] - Παρατηρήσεις: 1 - Λόγω Συμμετοχής σε ΑΜΚ, 2 - Λόγω Εξάσκησης Δικαιώματος Προαίρεσης αγοράς μετοχών που παρέχεται στο προσωπικό, 3 - Λόγω Δωρεάς, 4 - Λόγω Συγχώνευσης ή Διάσπασης κλπ, 5 - Λόγω Μετατροπής ή Ανταλλαγής Ομολογιών, 6 - Ανταλλαγή Λόγω Προαιρετικής Δημόσιας Πρότασης.

Υποκείμενη Αγορά				Αγορά Παραγώγων													
Ανωτ Τιμή	Κατωτ Τιμή	Τιμή κλεισ.	Μεταβ.	Μήνας Παράδοσης	Άνοιγμα	Ανωτ Τιμή	Κατωτ Τιμή	Τελ Τιμή	Τιμή κλεισ.	Τελευταία ζήτηση	Τελευταία προσφορά	Τιμή Εκκαθάρισης ¹	Υψηλό ζωής	Χαμηλό ζωής	Πράξεις	Όγκος	Ανοικτές θέσεις
FTSE/X.A. Large Cap				(Μονάδα Διαπραγμάτευσης: 1 Μονάδα Δείκτη x 2€, Χρηματικός Διακανονισμός)													
2,318.83	2,147.26	2,165.12	-6.63%	Μάρτιος 2022	2,249.00	2,249.00	2,152.00	2,175.00	2,175.00	---	---	---	2,382.00	---	497	1,721	2,577
				Απρίλιος 2022	2,210.00	2,210.00	2,175.00	2,175.00	2,175.00	---	---	---	2,350.00	---	5	27	45
				Μάιος 2022	---	---	---	---	2,330.00	---	---	---	---	---	---	---	---
				Ιούνιος 2022	---	---	---	---	2,333.50	---	---	---	---	---	---	---	---
				Σεπτέμβριος 2022	---	---	---	---	2,345.25	---	---	---	---	---	---	---	---
				Δεκέμβριος 2022	---	---	---	---	2,357.00	---	---	---	---	---	---	---	---
FTSE/X.A. Τράπεζες				(Μονάδα Διαπραγμάτευσης: 1 Μονάδα Δείκτη x 15€, Χρηματικός Διακανονισμός)													
723.46	647.06	659.20	-8.88%	Μάρτιος 2022	---	---	---	---	728.00	---	---	---	694.50	---	---	---	3
				Ιούνιος 2022	---	---	---	---	728.00	---	---	---	---	---	---	---	---
				Σεπτέμβριος 2022	---	---	---	---	731.75	---	---	---	---	---	---	---	---
				Δεκέμβριος 2022	---	---	---	---	735.25	---	---	---	---	---	---	---	---

Σημειώσεις Παραγώγων

Τις τιμές εκκαθάρισης και τις τελικές ανοικτές θέσεις μπορείτε να τις ανακτήσετε στο ακόλουθο path <http://www.helex.gr/el/web/guest/statistics-end-of-day-derivatives>

Υποκείμενη Αγορά				Αγορά Παραγώγων													
Ανωτ Τιμή	Κατωτ Τιμή	Τιμή κλεισ.	Μεταβ.	Μήνας Παράδοσης	Άνοιγμα	Ανωτ Τιμή	Κατωτ Τιμή	Τελ Τιμή	Τιμή κλεισ.	Τελευταία ζήτηση	Τελευταία προσφορά	Τιμή Εκκαθάρισης*	Υψηλό ζωής	Χαμηλό ζωής	Πράξεις	Όγκος	Ανοικτές θέσεις
(Μέγεθος Συμβολαίου: 100 Χρεόγραφα, Φυσική Παράδοση)																	
ALPHA ΥΠΗΡΕΣΙΩΝ ΣΥΜΜ (ΚΟ)				Μάρτιος 2022	1.34	1.34	1.21	1.25	1.25	---	---	---	1.45	---	815	33,640	61,417
1.292	1.205	1.25	-7.41%	Ιούνιος 2022	1.33	1.33	1.23	1.23	1.23	---	---	---	1.45	---	28	270	1,436
				Σεπτέμβριος 2022	---	---	---	---	1.39	---	---	---	1.27	---	---	---	---
				Δεκέμβριος 2022	---	---	---	---	1.37	---	---	---	---	---	---	---	---
(Μέγεθος Συμβολαίου: 100 Χρεόγραφα, Φυσική Παράδοση)																	
CENERGY HOLDINGS (ΚΑ)				Μάρτιος 2022	4.00	4.00	3.70	3.75	3.75	---	---	---	4.09	---	104	403	11,201
3.98	3.68	3.79	-6.65%	Ιούνιος 2022	---	---	---	---	4.09	---	---	---	---	---	---	---	---
				Σεπτέμβριος 2022	---	---	---	---	4.11	---	---	---	---	---	---	---	---
				Δεκέμβριος 2022	---	---	---	---	4.13	---	---	---	---	---	---	---	---
(Μέγεθος Συμβολαίου: 100 Χρεόγραφα, Φυσική Παράδοση)																	
COCA-COLA HBC AG (ΚΟ)				Μάρτιος 2022	25.45	26.00	24.35	24.35	24.35	---	---	---	31.99	---	106	302	612
25.99	24.42	24.42	-8.54%	Ιούνιος 2022	25.60	25.60	25.10	25.10	25.10	---	---	---	27.57	---	4	5	12
				Σεπτέμβριος 2022	---	---	---	---	27.00	---	---	---	---	---	---	---	---
				Δεκέμβριος 2022	---	---	---	---	27.14	---	---	---	---	---	---	---	---
(Μέγεθος Συμβολαίου: 100 Χρεόγραφα, Φυσική Παράδοση)																	
EUROBANK HOLDINGS (ΚΟ)				Μάρτιος 2022	1.09	1.10	1.00	1.03	1.03	---	---	---	1.17	---	453	17,012	29,785
1.108	1.002	1.02	-10.80%	Ιούνιος 2022	1.05	1.06	1.01	1.01	1.01	---	---	---	1.15	---	9	156	601
				Σεπτέμβριος 2022	---	---	---	---	1.16	---	---	---	---	---	---	---	---
				Δεκέμβριος 2022	---	---	---	---	1.16	---	---	---	---	---	---	---	---
(Μέγεθος Συμβολαίου: 100 Χρεόγραφα, Φυσική Παράδοση)																	
FOURLIS ΣΥΜΜΕΤΟΧΩΝ (ΚΟ)				Μάρτιος 2022	4.00	4.08	3.81	3.91	3.91	---	---	---	4.53	---	176	383	3,150
4.1	3.85	3.905	-7.13%	Ιούνιος 2022	---	---	---	---	4.27	---	---	---	4.14	---	---	---	50
				Σεπτέμβριος 2022	---	---	---	---	4.25	---	---	---	---	---	---	---	---
				Δεκέμβριος 2022	---	---	---	---	4.27	---	---	---	---	---	---	---	---
(Μέγεθος Συμβολαίου: 100 Χρεόγραφα, Φυσική Παράδοση)																	
INTRACOM HOLDINGS (ΚΟ)				Μάρτιος 2022	1.69	1.69	1.55	1.57	1.57	---	---	---	2.14	---	140	793	8,030
1.68	1.562	1.57	-9.87%	Ιούνιος 2022	1.68	1.68	1.60	1.60	1.60	---	---	---	1.92	---	15	230	191
				Σεπτέμβριος 2022	---	---	---	---	1.76	---	---	---	---	---	---	---	---
				Δεκέμβριος 2022	---	---	---	---	1.77	---	---	---	---	---	---	---	---
(Μέγεθος Συμβολαίου: 100 Χρεόγραφα, Φυσική Παράδοση)																	
JUMBO (ΚΟ)				Μάρτιος 2022	13.17	13.19	12.91	12.97	12.97	---	---	---	14.38	---	101	281	1,182
13.2	12.89	13	-5.04%	Ιούνιος 2022	---	---	---	---	13.83	---	---	---	13.94	---	---	---	3
				Σεπτέμβριος 2022	---	---	---	---	13.85	---	---	---	---	---	---	---	---
				Δεκέμβριος 2022	---	---	---	---	13.92	---	---	---	---	---	---	---	---

Σημειώσεις Παραγώγων

Τις τιμές εκκαθάρισης και τις τελικές ανοικτές θέσεις μπορείτε να τις ανακτήσετε στο ακόλουθο path <http://www.helex.gr/el/web/guest/statistics-end-of-day-derivatives>

Υποκείμενη Αγορά				Αγορά Παραγώγων										Ανοικτές θέσεις						
Ανωτ Τιμή	Κατωτ Τιμή	Τιμή κλεισ.	Μεταβ.	Μήνας Παράδοσης	Άνοιγμα	Ανωτ Τιμή	Κατωτ Τιμή	Τελ Τιμή	Τιμή κλεισ.	Τελευταία ζήτηση	Τελευταία προσφορά	Τιμή Εκκαθάρισης*	Υψηλό ζωής	Χαμηλό ζωής	Πράξεις	Όγκος	Ανοικτές θέσεις			
LAMDA DEVELOPMENT (ΚΟ)				(Μέγεθος Συμβολαίου: 100 Χρεόγραφα, Φυσική Παράδοση)																
6.74	6.25	6.33	-8.66%	Μάρτιος 2022	6.63	6.76	6.28	6.39	6.39	---	---	---	7.58	---	204	485	6,666			
				Ιούνιος 2022	6.63	6.63	6.51	6.51	6.51	---	---	---	7.07	---	3	41	341			
				Σεπτέμβριος 2022	---	---	---	---	7.01	---	---	---	---	---	---	---	---			
				Δεκέμβριος 2022	---	---	---	---	7.04	---	---	---	---	---	---	---	---			
MARFIN INVESTMENT GROUP (ΚΟ)				(Μέγεθος Συμβολαίου: 100 Χρεόγραφα, Φυσική Παράδοση)																
0.0324	0.0293	0.0299	-12.83%	Μάρτιος 2022	0.032	0.033	0.030	0.031	0.031	---	---	---	0.038	---	39	2,457	36,983			
				Ιούνιος 2022	---	---	---	---	0.035	---	---	---	---	---	---	---	---			
				Σεπτέμβριος 2022	---	---	---	---	0.035	---	---	---	---	---	---	---	---			
				Δεκέμβριος 2022	---	---	---	---	0.035	---	---	---	---	---	---	---	---			
TITAN CEMENT (ΚΑ)				(Μέγεθος Συμβολαίου: 100 Χρεόγραφα, Φυσική Παράδοση)																
13.2	12.5	12.6	-6.94%	Μάρτιος 2022	13.15	13.19	12.47	12.60	12.60	---	---	---	15.10	---	26	94	1,549			
				Ιούνιος 2022	---	---	---	---	13.86	---	---	---	14.58	---	---	---	34			
				Σεπτέμβριος 2022	---	---	---	---	13.69	---	---	---	---	---	---	---	---			
				Δεκέμβριος 2022	---	---	---	---	13.76	---	---	---	---	---	---	---	---			
VIOHALCO SA/NV (ΚΑ)				(Μέγεθος Συμβολαίου: 100 Χρεόγραφα, Φυσική Παράδοση)																
4.51	4.15	4.2	-10.35%	Μάρτιος 2022	4.47	4.53	4.17	4.25	4.25	---	---	---	5.15	---	149	590	9,664			
				Ιούνιος 2022	4.40	4.40	4.25	4.25	4.25	---	---	---	5.31	---	3	12	2			
				Σεπτέμβριος 2022	---	---	---	---	4.74	---	---	---	---	---	---	---	---			
				Δεκέμβριος 2022	---	---	---	---	4.76	---	---	---	---	---	---	---	---			
ΑΔΜΗ ΣΥΜΜΕΤΟΧΩΝ Α.Ε. (ΚΟ)				(Μέγεθος Συμβολαίου: 100 Χρεόγραφα, Φυσική Παράδοση)																
2.39	2.29	2.31	-5.71%	Μάρτιος 2022	2.38	2.39	2.30	2.33	2.33	---	---	---	2.62	---	60	338	5,207			
				Ιούνιος 2022	---	---	---	---	2.47	---	---	---	---	---	---	---	---			
				Σεπτέμβριος 2022	---	---	---	---	2.48	---	---	---	---	---	---	---	---			
				Δεκέμβριος 2022	---	---	---	---	2.49	---	---	---	---	---	---	---	---			
ΓΕΚ ΤΕΡΝΑ (ΚΟ)				(Μέγεθος Συμβολαίου: 100 Χρεόγραφα, Φυσική Παράδοση)																
9.1	8.54	8.8	-4.97%	Μάρτιος 2022	9.17	9.17	8.55	8.81	8.81	---	---	---	10.10	---	84	313	6,905			
				Ιούνιος 2022	8.97	8.97	8.84	8.84	8.84	---	---	---	9.56	---	2	11	205			
				Σεπτέμβριος 2022	---	---	---	---	9.37	---	---	---	---	---	---	---	---			
				Δεκέμβριος 2022	---	---	---	---	9.41	---	---	---	---	---	---	---	---			
ΔΕΗ (ΚΟ)				(Μέγεθος Συμβολαίου: 100 Χρεόγραφα, Φυσική Παράδοση)																
8.44	8.055	8.155	-6.80%	Μάρτιος 2022	8.62	8.62	8.06	8.17	8.17	---	---	---	10.69	---	451	3,524	20,337			
				Ιούνιος 2022	8.46	8.46	8.23	8.23	8.23	---	---	---	9.47	---	6	31	382			
				Σεπτέμβριος 2022	---	---	---	---	8.85	---	---	---	---	---	---	---	---			
				Δεκέμβριος 2022	---	---	---	---	8.89	---	---	---	---	---	---	---	---			

Σημειώσεις Παραγώγων

Τις τιμές εκκαθάρισης και τις τελικές ανοικτές θέσεις μπορείτε να τις ανακτήσετε στο ακόλουθο path <http://www.helex.gr/el/web/guest/statistics-end-of-day-derivatives>

Υποκείμενη Αγορά				Αγορά Παραγώγων													
Ανωτ Τιμή	Κατωτ Τιμή	Τιμή κλεισ.	Μεταβ.	Μήνας Παράδοσης	Άνοιγμα	Ανωτ Τιμή	Κατωτ Τιμή	Τελ Τιμή	Τιμή κλεισ.	Τελευταία ζήτηση	Τελευταία προσφορά	Τιμή Εκκαθάρισης*	Υψηλό ζωής	Χαμηλό ζωής	Πράξεις	Όγκος	Ανοικτές θέσεις
(Μέγεθος Συμβολαίου: 100 Χρεόγραφα, Φυσική Παράδοση)																	
ΕΘΝΙΚΗ ΤΡΑΠΕΖΑ (ΚΟ)				Μάρτιος 2022	3.58	3.58	3.34	3.42	3.42	---	---	---	3.83	---	662	13,932	23,131
3.56	3.349	3.4	-7.36%	Ιούνιος 2022	3.52	3.52	3.36	3.40	3.40	---	---	---	3.79	---	11	70	704
				Σεπτέμβριος 2022	---	---	---	---	3.71	---	---	---	---	---	---	---	---
				Δεκέμβριος 2022	---	---	---	---	3.73	---	---	---	---	---	---	---	---
(Μέγεθος Συμβολαίου: 100 Χρεόγραφα, Φυσική Παράδοση)																	
ΕΛΛΑΚΤΩΡ (ΚΟ)				Μάρτιος 2022	1.29	1.29	1.24	1.25	1.25	---	---	---	1.54	---	87	1,423	12,096
1.285	1.23	1.25	-6.58%	Ιούνιος 2022	---	---	---	---	1.34	---	---	---	1.36	---	---	---	1,487
				Σεπτέμβριος 2022	---	---	---	---	1.35	---	---	---	---	---	---	---	---
				Δεκέμβριος 2022	---	---	---	---	1.36	---	---	---	---	---	---	---	---
(Μέγεθος Συμβολαίου: 100 Χρεόγραφα, Φυσική Παράδοση)																	
ΕΛΛΗΝ. ΧΡΗΜΑΤΙΣΤΗΡΙΑ-Χ.Α. (ΚΟ)				Μάρτιος 2022	3.78	3.81	3.60	3.60	3.60	---	---	---	4.10	---	35	214	1,614
3.845	3.585	3.6	-7.22%	Ιούνιος 2022	3.70	3.70	3.70	3.70	3.70	---	---	---	4.08	---	1	1	91
				Σεπτέμβριος 2022	---	---	---	---	3.92	---	---	---	---	---	---	---	---
				Δεκέμβριος 2022	---	---	---	---	3.94	---	---	---	---	---	---	---	---
(Μέγεθος Συμβολαίου: 100 Χρεόγραφα, Φυσική Παράδοση)																	
ΕΛΛΗΝΙΚΑ ΠΕΤΡΕΛΑΙΑ (ΚΟ)				Μάρτιος 2022	6.85	6.96	6.56	6.69	6.69	---	---	---	7.02	---	97	315	2,020
6.96	6.54	6.64	-4.74%	Ιούνιος 2022	---	---	---	---	7.01	---	---	---	---	---	---	---	---
				Σεπτέμβριος 2022	---	---	---	---	7.05	---	---	---	---	---	---	---	---
				Δεκέμβριος 2022	---	---	---	---	7.08	---	---	---	---	---	---	---	---
(Μέγεθος Συμβολαίου: 100 Χρεόγραφα, Φυσική Παράδοση)																	
ΕΥΔΑΠ (ΚΟ)				Μάρτιος 2022	7.18	7.18	7.11	7.11	7.11	---	---	---	8.10	---	8	16	483
7.29	6.95	6.96	-4.53%	Ιούνιος 2022	---	---	---	---	7.34	---	---	---	---	---	---	---	---
				Σεπτέμβριος 2022	---	---	---	---	7.37	---	---	---	---	---	---	---	---
				Δεκέμβριος 2022	---	---	---	---	7.41	---	---	---	---	---	---	---	---
(Μέγεθος Συμβολαίου: 100 Χρεόγραφα, Φυσική Παράδοση)																	
ΜΟΤΟΡ ΟΪΛ (ΚΟ)				Μάρτιος 2022	14.30	14.32	13.78	13.90	13.90	---	---	---	15.55	---	66	262	2,614
14.3	13.74	13.9	-5.44%	Ιούνιος 2022	14.02	14.02	14.02	14.02	14.02	---	---	---	14.02	---	2	10	---
				Σεπτέμβριος 2022	---	---	---	---	14.87	---	---	---	---	---	---	---	---
				Δεκέμβριος 2022	---	---	---	---	14.94	---	---	---	---	---	---	---	---
(Μέγεθος Συμβολαίου: 100 Χρεόγραφα, Φυσική Παράδοση)																	
ΜΥΤΙΛΗΝΑΙΟΣ (ΚΟ)				Μάρτιος 2022	14.91	14.91	14.11	14.34	14.34	---	---	---	16.25	---	311	997	7,550
14.9	14.04	14.32	-5.79%	Ιούνιος 2022	14.55	14.55	14.30	14.32	14.32	---	---	---	15.69	---	5	59	105
				Σεπτέμβριος 2022	---	---	---	---	15.37	---	---	---	---	---	---	---	---
				Δεκέμβριος 2022	---	---	---	---	15.45	---	---	---	---	---	---	---	---

Σημειώσεις Παραγώγων

Τις τιμές εκκαθάρισης και τις τελικές ανοικτές θέσεις μπορείτε να τις ανακτήσετε στο ακόλουθο path <http://www.helex.gr/el/web/guest/statistics-end-of-day-derivatives>

Υποκείμενη Αγορά				Αγορά Παραγώγων										Ανοικτές θέσεις			
Ανωτ Τιμή	Κατωτ Τιμή	Τιμή κλεισ.	Μεταβ.	Μήνας Παράδοσης	Άνοιγμα	Ανωτ Τιμή	Κατωτ Τιμή	Τελ Τιμή	Τιμή κλεισ.	Τελευταία ζήτηση	Τελευταία προσφορά	Τιμή Εκκαθάρισης*	Υψηλό ζωής	Χαμηλό ζωής	Πράξεις	Όγκος	(Μέγεθος Συμβολαίου: 100 Χρεόγραφα, Φυσική Παράδοση)
ΟΛΠ (ΚΟ)																	
16.66	16.1	16.4	-3.07%	Μάρτιος 2022	16.72	16.72	16.28	16.28	16.28	---	---		18.16	---	42	56	718
				Ιούνιος 2022	---	---	---	---	17.03	---	---		---	---	---	---	---
				Σεπτέμβριος 2022	---	---	---	---	17.11	---	---		---	---	---	---	---
				Δεκέμβριος 2022	---	---	---	---	17.20	---	---		---	---	---	---	---
ΟΠΑΠ (ΚΟ)																	
13	12.49	12.55	-5.64%	Μάρτιος 2022	12.77	13.01	12.51	12.58	12.58	---	---		13.80	---	109	389	1,742
				Ιούνιος 2022	12.60	12.60	12.60	12.60	12.60	---	---		13.56	---	1	5	35
				Σεπτέμβριος 2022	---	---	---	---	13.45	---	---		---	---	---	---	---
				Δεκέμβριος 2022	---	---	---	---	13.52	---	---		---	---	---	---	---
ΟΤΕ (ΚΟ)																	
18.06	17.71	17.95	-1.26%	Μάρτιος 2022	17.70	18.01	17.67	17.95	17.95	---	---		18.16	---	87	447	1,117
				Ιούνιος 2022	---	---	---	---	18.30	---	---		---	---	---	---	---
				Σεπτέμβριος 2022	---	---	---	---	18.39	---	---		---	---	---	---	---
				Δεκέμβριος 2022	---	---	---	---	18.48	---	---		---	---	---	---	---
ΠΕΙΡΑΙΩΣ FINANCIAL HOLD (ΚΟ)																	
1.498	1.395	1.41	-10.53%	Μάρτιος 2022	1.55	1.55	1.39	1.42	1.42	---	---		1.72	---	301	6,018	47,487
				Ιούνιος 2022	1.49	1.49	1.44	1.44	1.44	---	---		1.68	---	5	63	1,004
				Σεπτέμβριος 2022	---	---	---	---	1.59	---	---		---	---	---	---	---
				Δεκέμβριος 2022	---	---	---	---	1.60	---	---		---	---	---	---	---
ΤΕΡΝΑ ΕΝΕΡΓΕΙΑΚΗ (ΚΟ)																	
12.58	12.12	12.54	-2.03%	Μάρτιος 2022	12.62	12.62	12.18	12.35	12.35	---	---		13.89	---	38	132	1,979
				Ιούνιος 2022	---	---	---	---	12.91	---	---		13.09	---	---	---	202
				Σεπτέμβριος 2022	---	---	---	---	12.95	---	---		---	---	---	---	---
				Δεκέμβριος 2022	---	---	---	---	13.01	---	---		---	---	---	---	---

Σημειώσεις Παραγώγων

Τις τιμές εκκαθάρισης και τις τελικές ανοικτές θέσεις μπορείτε να τις ανακτήσετε στο ακόλουθο path <http://www.helex.gr/el/web/guest/statistics-end-of-day-derivatives>

FTSE/X.A. Large Cap

(Μονάδα Διαπραγμάτευσης: 1 Μονάδα Δείκτη x 2€ - Τρόπος Εξάσκησης: Ευρωπαϊκός, Χρηματικός Διακανονισμός)

Τιμή Εξάσκησης	Δικαιώματα Αγοράς													Δικαιώματα Πώλησης																		
	Μάρτιος 2022				Απρίλιος 2022				Λοιποί Μήνες					Μάρτιος 2022				Απρίλιος 2022				Λοιποί Μήνες										
	Άνοιγμα	Ανιγτ Τιμή	Κατωτ Τιμή	Τελ Τιμή	Τιμή κλεισ.	Όγκος	Ανοικτές θέσεις	Άνοιγμα	Ανιγτ Τιμή	Κατωτ Τιμή	Τελ Τιμή	Τιμή κλεισ.	Όγκος	Ανοικτές θέσεις	Όγκος	Ανοικτές θέσεις	Άνοιγμα	Ανιγτ Τιμή	Κατωτ Τιμή	Τελ Τιμή	Τιμή κλεισ.	Όγκος	Ανοικτές θέσεις	Άνοιγμα	Ανιγτ Τιμή	Κατωτ Τιμή	Τελ Τιμή	Τιμή κλεισ.	Όγκος	Ανοικτές θέσεις	Όγκος	Ανοικτές θέσεις
1,875	0.00	0.00	0.00	-	440.00	-	-	-	-	-	-	-	-	-	-	0.00	0.00	0.00	-	0.01	-	-	-	-	-	-	-	-	-	-	-	1,875
1,900	0.00	0.00	0.00	-	415.00	-	-	-	-	-	-	-	-	-	-	0.00	0.00	0.00	-	0.02	-	-	-	-	-	-	-	-	-	-	-	1,900
1,925	0.00	0.00	0.00	-	391.00	-	-	-	-	-	-	-	-	-	-	0.00	0.00	0.00	-	0.05	-	-	-	-	-	-	-	-	-	-	-	1,925
1,950	0.00	0.00	0.00	-	366.00	-	-	-	-	-	-	-	-	-	-	0.00	0.00	0.00	-	0.11	-	-	-	-	-	-	-	-	-	-	-	1,950
1,975	0.00	0.00	0.00	-	341.00	-	-	0.00	0.00	0.00	-	343.00	-	-	-	0.00	0.00	0.00	-	0.21	-	-	0.00	0.00	0.00	-	2.90	-	-	-	1,975	
2,000	0.00	0.00	0.00	-	316.00	-	-	0.00	0.00	0.00	-	319.00	-	-	-	0.00	0.00	0.00	-	0.39	-	-	0.00	0.00	0.00	-	4.10	-	-	-	2,000	
2,050	0.00	0.00	0.00	-	267.00	-	-	0.00	0.00	0.00	-	273.00	-	-	-	0.00	0.00	0.00	-	1.20	-	-	0.00	0.00	0.00	-	7.70	-	-	-	2,050	
2,100	0.00	0.00	0.00	-	219.00	-	-	0.00	0.00	0.00	-	229.00	-	-	-	0.00	0.00	0.00	-	3.30	-	-	0.00	0.00	0.00	-	13.50	-	-	-	2,100	
2,150	0.00	0.00	0.00	-	173.00	-	-	0.00	0.00	0.00	-	188.00	-	-	-	0.00	0.00	0.00	-	7.70	-	20	0.00	0.00	0.00	-	22.50	-	-	-	2,150	
2,200	85.00	85.00	85.00	85.00	85.00	20	-	0.00	0.00	0.00	-	151.00	-	-	-	45.50	85.00	45.50	45.50	45.50	20	-	106.00	106.00	106.00	106.00	106.00	20	-	-	2,200	
2,250	0.00	0.00	0.00	-	95.00	-	1	51.00	56.00	51.00	56.00	56.00	2	20	-	0.00	0.00	0.00	-	29.25	-	60	0.00	0.00	0.00	-	52.50	-	5	-	2,250	
2,300	45.00	45.00	29.25	37.75	37.75	41	20	43.25	45.00	43.25	45.00	45.00	42	1	-	95.00	45.00	94.50	103.00	103.00	62	77	0.00	0.00	0.00	-	74.50	-	3	-	2,300	
2,350	0.00	0.00	0.00	-	42.00	-	49	0.00	0.00	0.00	-	67.50	-	1	-	0.00	0.00	0.00	-	76.00	-	101	0.00	0.00	0.00	-	101.00	-	-	-	2,350	
2,400	0.00	0.00	0.00	-	25.50	-	21	0.00	0.00	0.00	-	48.75	-	-	-	0.00	0.00	0.00	-	109.00	-	20	0.00	0.00	0.00	-	132.00	-	20	-	2,400	
2,450	0.00	0.00	0.00	-	14.50	-	20	0.00	0.00	0.00	-	34.25	-	-	-	0.00	0.00	0.00	-	148.00	-	-	0.00	0.00	0.00	-	168.00	-	-	-	2,450	
2,500	0.00	0.00	0.00	-	7.70	-	-	0.00	0.00	0.00	-	23.50	-	-	-	0.00	0.00	0.00	-	192.00	-	-	0.00	0.00	0.00	-	207.00	-	-	-	2,500	
2,550	0.00	0.00	0.00	-	3.90	-	-	0.00	0.00	0.00	-	15.75	-	-	-	0.00	0.00	0.00	-	238.00	-	-	0.00	0.00	0.00	-	249.00	-	-	-	2,550	
2,600	0.00	0.00	0.00	-	1.80	-	-	0.00	0.00	0.00	-	10.25	-	-	-	0.00	0.00	0.00	-	285.00	-	-	0.00	0.00	0.00	-	293.00	-	-	-	2,600	
2,650	0.00	0.00	0.00	-	0.80	-	-	0.00	0.00	0.00	-	6.40	-	-	-	0.00	0.00	0.00	-	334.00	-	-	0.00	0.00	0.00	-	339.00	-	-	-	2,650	
Σύνολο:						61	111					44	22	0	0					82	278					20	28	0	0			
Αριθμός Πράξεων:							4					6		0						5						1		0				

ALPHA ΥΠΗΡΕΣΙΩΝ ΣΥΜΜ (ΚΟ)

(Μέγεθος Συμβολαίου: 100 Χρέδγραφα, Τρόπος Εξάσκησης: Αμερικάνικος, Φυσική Παράδοση)

Τιμή Εξάσκησης	Δικαιώματα Αγοράς														Δικαιώματα Πώλησης														
	Μάρτιος 2022				Απρίλιος 2022				Λοιποί Μήνες		Μάρτιος 2022				Απρίλιος 2022				Λοιποί Μήνες		Τιμή Εξάσκησης								
	Άνοιγμα	Ανιγτ Τιμή	Κατωτ Τιμή	Τελ Τιμή	Τιμή κλεισ.	Όγκος	Ανοικτές θέσεις	Άνοιγμα	Ανιγτ Τιμή	Κατωτ Τιμή	Τελ Τιμή	Τιμή κλεισ.	Όγκος	Ανοικτές θέσεις	Όγκος	Ανοικτές θέσεις	Άνοιγμα	Ανιγτ Τιμή	Κατωτ Τιμή	Τελ Τιμή		Τιμή κλεισ.	Όγκος	Ανοικτές θέσεις	Όγκος	Ανοικτές θέσεις			
0.650	0.000	0.000	0.000	0.701	-	-											0.000	0.000	0.000	0.001		-	-						
0.700	0.000	0.000	0.000	0.651	-	-											0.000	0.000	0.000	0.001	-	-							0.007
0.750	0.000	0.000	0.000	0.601	-	-											0.000	0.000	0.000	0.001	-	-							0.008
0.800	0.000	0.000	0.000	0.551	-	-											0.000	0.000	0.000	0.001	-	-							0.008
0.850	0.000	0.000	0.000	0.501	-	-	0.000	0.000	0.000		0.502	-	-				0.000	0.000	0.000	0.001	-	-	0.000	0.000	0.000	0.002	-	-	0.009
0.900	0.000	0.000	0.000	0.451	-	-	0.000	0.000	0.000		0.453	-	-				0.000	0.000	0.000	0.001	-	-	0.000	0.000	0.000	0.001	-	-	0.009
0.950	0.000	0.000	0.000	0.401	-	-	0.000	0.000	0.000		0.403	-	-				0.000	0.000	0.000	0.001	-	-	0.000	0.000	0.000	0.001	-	-	0.010
1.000	0.000	0.000	0.000	0.352	-	-	0.000	0.000	0.000		0.354	-	-				0.000	0.000	0.000	0.001	-	-	0.000	0.000	0.000	0.001	-	-	0.010
1.100	0.000	0.000	0.000	0.254	-	-	0.000	0.000	0.000		0.259	-	-				0.000	0.000	0.000	0.003	-	-	0.000	0.000	0.000	0.006	-	-	0.011
1.200	0.000	0.000	0.000	0.165	-	-	0.000	0.000	0.000		0.173	-	-				0.000	0.000	0.000	0.013	-	-	0.000	0.000	0.000	0.020	-	-	0.012
1.300	0.000	0.000	0.000	0.093	-	250	0.000	0.000	0.000		0.105	-	-				0.000	0.000	0.000	0.041	-	-	0.000	0.000	0.000	0.051	-	-	0.013
1.400	0.000	0.000	0.000	0.045	-	-	0.000	0.000	0.000		0.057	-	-				0.000	0.000	0.000	0.093	-	-	0.000	0.000	0.000	0.104	-	-	0.014
1.500	0.000	0.000	0.000	0.018	-	-	0.000	0.000	0.000		0.028	-	-				0.000	0.000	0.000	0.167	-	-	0.000	0.000	0.000	0.175	-	-	0.015
1.600	0.000	0.000	0.000	0.006	-	-	0.000	0.000	0.000		0.012	-	-				0.000	0.000	0.000	0.255	-	-	0.000	0.000	0.000	0.259	-	-	0.016
1.700	0.000	0.000	0.000	0.002	-	-	0.000	0.000	0.000		0.005	-	-				0.000	0.000	0.000	0.351	-	-	0.000	0.000	0.000	0.353	-	-	0.017
1.800	0.000	0.000	0.000	0.001	-	-	0.000	0.000	0.000		0.002	-	-				0.000	0.000	0.000	0.450	-	-	0.000	0.000	0.000	0.450	-	-	0.018
1.900	0.000	0.000	0.000	0.001	-	-	0.000	0.000	0.000		0.001	-	-				0.000	0.000	0.000	0.550	-	-	0.000	0.000	0.000	0.550	-	-	0.019
Σύνολα:					0	250						0	0	0	0					0	0					0	0	0	0
Αριθμός Πράξεων:						0															0.00						0	0	

ΔΕΗ (ΚΟ)

(Μέγεθος Συμβολαίου: 100 Χρεόγραφα, Τρόπος Εξάσκησης: Αμερικάνικος, Φυσική Παράδοση)

Τιμή Εξάσκησης	Δικαιώματα Αγοράς												Δικαιώματα Πώλησης												Τιμή Εξάσκησης					
	Μάρτιος 2022				Απρίλιος 2022				Λοιποί Μήνες				Μάρτιος 2022				Απρίλιος 2022				Λοιποί Μήνες									
	Άνοιγμα	Ανιψ. Τιμή	Κατωτ. Τιμή	Τελ. Τιμή	Τιμή κλεισ.	Όγκος	Άνοιχτές θέσεις	Άνοιγμα	Ανιψ. Τιμή	Κατωτ. Τιμή	Τελ. Τιμή	Τιμή κλεισ.	Όγκος	Άνοιχτές θέσεις	Όγκος	Άνοιχτές θέσεις	Άνοιγμα	Ανιψ. Τιμή	Κατωτ. Τιμή	Τελ. Τιμή	Τιμή κλεισ.	Όγκος	Άνοιχτές θέσεις	Όγκος		Άνοιχτές θέσεις				
6.000	0.000	0.000	0.000	2.76	-	-											0.000	0.000	0.000	0.001	-	-								0.060
6.400	0.000	0.000	0.000	2.36	-	-	0.000	0.000	0.000	2.37	-	-					0.000	0.000	0.000	0.001	-	-	0.000	0.000	0.000	0.003	-	-		0.064
6.800	0.000	0.000	0.000	1.96	-	-	0.000	0.000	0.000	1.98	-	-					0.000	0.000	0.000	0.001	-	-	0.000	0.000	0.000	0.011	-	-		0.068
7.200	0.000	0.000	0.000	1.56	-	-	0.000	0.000	0.000	1.60	-	-					0.000	0.000	0.000	0.004	-	-	0.000	0.000	0.000	0.033	-	-		0.072
7.600	0.000	0.000	0.000	1.18	-	-	0.000	0.000	0.000	1.25	-	-					0.000	0.000	0.000	0.018	-	-	0.000	0.000	0.000	0.080	-	-		0.076
8.000	0.000	0.000	0.000	0.822	-	-	0.000	0.000	0.000	0.937	-	-					0.000	0.000	0.000	0.062	-	35	0.000	0.000	0.000	0.165	-	-		0.080
8.400	0.000	0.000	0.000	0.522	-	-	0.000	0.000	0.000	0.668	-	-					0.000	0.000	0.000	0.161	-	-	0.000	0.000	0.000	0.296	-	-		0.084
8.800	0.000	0.000	0.000	0.296	-	3	0.000	0.000	0.000	0.457	-	-					0.000	0.000	0.000	0.335	-	-	0.000	0.000	0.000	0.484	-	-		0.088
9.200	0.000	0.000	0.000	0.147	-	11	0.000	0.000	0.000	0.299	-	-					0.000	0.000	0.000	0.587	-	-	0.000	0.000	0.000	0.726	-	-		0.092
9.600	0.000	0.000	0.000	0.067	-	-	0.000	0.000	0.000	0.187	-	-					0.000	0.000	0.000	0.907	-	-	0.000	0.000	0.000	1.01	-	-		0.096
10.000	0.000	0.000	0.000	0.026	-	-	0.000	0.000	0.000	0.111	-	-					0.000	0.000	0.000	1.27	-	-	0.000	0.000	0.000	1.34	-	-		0.100
11.000	0.000	0.000	0.000	0.001	-	-	0.000	0.000	0.000	0.024	-	-					0.000	0.000	0.000	2.25	-	-	0.000	0.000	0.000	2.26	-	-		0.110
12.000	0.000	0.000	0.000	0.001	-	-	0.000	0.000	0.000	0.004	-	-					0.000	0.000	0.000	3.25	-	-	0.000	0.000	0.000	3.25	-	-		0.120
13.000	0.000	0.000	0.000	0.001	-	-					-	-					0.000	0.000	0.000	4.25	-	-					-	-		0.130
14.000	0.000	0.000	0.000	0.001	-	-					-	-					0.000	0.000	0.000	5.25	-	-					-	-		0.140
15.000	0.000	0.000	0.000	0.001	-	-					-	-					0.000	0.000	0.000	6.25	-	-					-	-		0.150
16.000	0.000	0.000	0.000	0.001	-	-					-	-					0.000	0.000	0.000	7.25	-	-					-	-		0.160
Σύνολο:					0	14					0	0	0	0						0	35						0	0	0	0
Αριθμός Πράξεων:					0						0		0							0.00						0		0		

ΕΘΝΙΚΗ ΤΡΑΠΕΖΑ (ΚΟ)

(Μέγεθος Συμβολαίου: 100 Χρέογραφα, Τρόπος Εξάσκησης: Αμερικάνικος, Φυσική Παράδοση)

Τιμή Εξάσκησης	Δικαιώματα Αγοράς														Δικαιώματα Πώλησης															
	Μάρτιος 2022				Απρίλιος 2022				Λοιποί Μήνες		Μάρτιος 2022				Απρίλιος 2022				Λοιποί Μήνες		Τιμή Εξάσκησης									
	Άνοιγμα	Ανιγτ Τιμή	Κατωτ Τιμή	Τελ Τιμή	Τιμή κλεισ.	Όγκος	Άνοιγτες θέσεις	Άνοιγμα	Ανιγτ Τιμή	Κατωτ Τιμή	Τελ Τιμή	Τιμή κλεισ.	Όγκος	Άνοιγτες θέσεις	Όγκος	Άνοιγτες θέσεις	Άνοιγμα	Ανιγτ Τιμή	Κατωτ Τιμή	Τελ Τιμή		Τιμή κλεισ.	Όγκος	Άνοιγτες θέσεις	Όγκος	Άνοιγτες θέσεις				
1.600	0.000	0.000	0.000	2.07	-	-											0.000	0.000	0.000	0.001		-	-							0.016
1.700	0.000	0.000	0.000	1.97	-	-											0.000	0.000	0.000	0.001	-	-							0.017	
1.800	0.000	0.000	0.000	1.87	-	-											0.000	0.000	0.000	0.001	-	-							0.018	
1.900	0.000	0.000	0.000	1.77	-	-											0.000	0.000	0.000	0.001	-	-							0.019	
2.000	0.000	0.000	0.000	1.67	-	-	0.000	0.000	0.000		1.68	-	-				0.000	0.000	0.000	0.001	-	-	0.000	0.000	0.000	0.001	-	-		0.020
2.200	0.000	0.000	0.000	1.47	-	-	0.000	0.000	0.000		1.48	-	-				0.000	0.000	0.000	0.001	-	-	0.000	0.000	0.000	0.001	-	-		0.022
2.400	0.000	0.000	0.000	1.27	-	-	0.000	0.000	0.000		1.28	-	-				0.000	0.000	0.000	0.001	-	-	0.000	0.000	0.000	0.001	-	-		0.024
2.600	0.000	0.000	0.000	1.07	-	-	0.000	0.000	0.000		1.08	-	-				0.000	0.000	0.000	0.001	-	-	0.000	0.000	0.000	0.001	-	-		0.026
2.800	0.000	0.000	0.000	0.874	-	-	0.000	0.000	0.000		0.881	-	-				0.000	0.000	0.000	0.001	-	300	0.000	0.000	0.000	0.003	-	-		0.028
3.000	0.000	0.000	0.000	0.675	-	-	0.000	0.000	0.000		0.691	-	-				0.000	0.000	0.000	0.001	-	-	0.000	0.000	0.000	0.013	-	-		0.030
3.200	0.000	0.000	0.000	0.483	-	-	0.000	0.000	0.000		0.516	-	-				0.000	0.000	0.000	0.009	-	-	0.000	0.000	0.000	0.037	-	-		0.032
3.400	0.000	0.000	0.000	0.309	-	-	0.000	0.000	0.000		0.362	-	-				0.000	0.000	0.000	0.034	-	-	0.000	0.000	0.000	0.083	-	-		0.034
3.600	0.000	0.000	0.000	0.172	-	-	0.000	0.000	0.000		0.240	-	-				0.000	0.000	0.000	0.098	-	3	0.000	0.000	0.000	0.161	-	-		0.036
3.800	0.000	0.000	0.000	0.082	-	-	0.000	0.000	0.000		0.148	-	-				0.000	0.000	0.000	0.208	-	-	0.000	0.000	0.000	0.268	-	-		0.038
4.000	0.000	0.000	0.000	0.033	-	-	0.000	0.000	0.000		0.086	-	-				0.000	0.000	0.000	0.359	-	-	0.000	0.000	0.000	0.407	-	-		0.040
4.400	0.000	0.000	0.000	0.003	-	-	0.000	0.000	0.000		0.024	-	-				0.000	0.000	0.000	0.731	-	-	0.000	0.000	0.000	0.746	-	-		0.044
4.800	0.000	0.000	0.000	0.001	-	-	0.000	0.000	0.000		0.005	-	-				0.000	0.000	0.000	1.13	-	-	0.000	0.000	0.000	1.13	-	-		0.048
5.200	0.000	0.000	0.000	0.001	-	-	0.000	0.000	0.000		0.001	-	-				0.000	0.000	0.000	1.53	-	-	0.000	0.000	0.000	1.53	-	-		0.052
5.600	0.000	0.000	0.000	0.001	-	-	0.000	0.000	0.000		0.001	-	-				0.000	0.000	0.000	1.93	-	-	0.000	0.000	0.000	1.93	-	-		0.056
Σύνολο:					0	0						0	0	0	0					0	303					0	0	0	0	
Αριθμός Πράξεων:					0						0		0							0.00					0		0			

ΟΠΑΠ (ΚΟ)

(Μέγεθος Συμβολαίου: 100 Χρεόγραφα, Τρόπος Εξάσκησης: Αμερικάνικος, Φυσική Παράδοση)

Τιμή Εξάσκησης	Δικαιώματα Αγοράς												Δικαιώματα Πώλησης												Τιμή Εξάσκησης					
	Μάρτιος 2022				Απρίλιος 2022				Λοιποί Μήνες				Μάρτιος 2022				Απρίλιος 2022				Λοιποί Μήνες									
	Άνοιγμα	Ανιψ. Τιμή	Κατωτ. Τιμή	Τελ. Τιμή	Τιμή κλεισ.	Όγκος	Άνοιγ. θέσεις	Άνοιγμα	Ανιψ. Τιμή	Κατωτ. Τιμή	Τελ. Τιμή	Τιμή κλεισ.	Όγκος	Άνοιγ. θέσεις	Όγκος	Άνοιγ. θέσεις	Άνοιγμα	Ανιψ. Τιμή	Κατωτ. Τιμή	Τελ. Τιμή	Τιμή κλεισ.	Όγκος	Άνοιγ. θέσεις	Όγκος		Άνοιγ. θέσεις				
8.400	0.000	0.000	0.000	4.91	-	-											0.000	0.000	0.000	0.001	-	-								0.084
8.800	0.000	0.000	0.000	4.51	-	-	0.000	0.000	0.000		4.52	-	-				0.000	0.000	0.000	0.001	-	-	0.000	0.000	0.000	0.001	-	-		0.088
9.200	0.000	0.000	0.000	4.11	-	-	0.000	0.000	0.000		4.13	-	-				0.000	0.000	0.000	0.001	-	-	0.000	0.000	0.000	0.002	-	-		0.092
9.600	0.000	0.000	0.000	3.71	-	-	0.000	0.000	0.000		3.73	-	-				0.000	0.000	0.000	0.001	-	-	0.000	0.000	0.000	0.001	-	-		0.096
10.000	0.000	0.000	0.000	3.31	-	-	0.000	0.000	0.000		3.33	-	-				0.000	0.000	0.000	0.001	-	-	0.000	0.000	0.000	0.001	-	-		0.100
11.000	0.000	0.000	0.000	2.31	-	-	0.000	0.000	0.000		2.34	-	-				0.000	0.000	0.000	0.001	-	-	0.000	0.000	0.000	0.008	-	-		0.110
12.000	0.000	0.000	0.000	1.34	-	-	0.000	0.000	0.000		1.41	-	-				0.000	0.000	0.000	0.021	-	-	0.000	0.000	0.000	0.075	-	-		0.120
13.000	0.000	0.000	0.000	0.531	-	-	0.000	0.000	0.000		0.674	-	-				0.000	0.000	0.000	0.215	-	20	0.000	0.000	0.000	0.340	-	-		0.130
14.000	0.000	0.000	0.000	0.120	-	11	0.000	0.000	0.000		0.242	-	-				0.000	0.000	0.000	0.805	-	-	0.000	0.000	0.000	0.909	-	-		0.140
15.000	0.000	0.000	0.000	0.014	-	-	0.000	0.000	0.000		0.066	-	-				0.000	0.000	0.000	1.70	-	-	0.000	0.000	0.000	1.74	-	-		0.150
16.000	0.000	0.000	0.000	0.001	-	-	0.000	0.000	0.000		0.012	-	-				0.000	0.000	0.000	2.70	-	-	0.000	0.000	0.000	2.70	-	-		0.160
17.000	0.000	0.000	0.000	0.001	-	-	0.000	0.000	0.000		0.002	-	-				0.000	0.000	0.000	3.70	-	-	0.000	0.000	0.000	3.70	-	-		0.170
18.000	0.000	0.000	0.000	0.001	-	-	0.000	0.000	0.000		0.001	-	-				0.000	0.000	0.000	4.70	-	-	0.000	0.000	0.000	4.70	-	-		0.180
19.000	0.000	0.000	0.000	0.002	-	-	0.000	0.000	0.000		0.001	-	-				0.000	0.000	0.000	5.70	-	-	0.000	0.000	0.000	5.70	-	-		0.190
Σύνολο:					0	11						0	0	0	0					0	20					0	0	0	0	
Αριθμός Πράξεων:					0							0	0	0						0.00						0		0		

ΟΤΕ (ΚΟ)

(Μέγεθος Συμβολαίου: 100 Χρεόγραφα, Τρόπος Εξάσκησης: Αμερικάνικος, Φυσική Παράδοση)

Τιμή Εξάσκησης	Δικαιώματα Αγοράς												Δικαιώματα Πώλησης												Τιμή Εξάσκησης					
	Μάρτιος 2022				Απρίλιος 2022				Λοιποί Μήνες				Μάρτιος 2022				Απρίλιος 2022				Λοιποί Μήνες									
	Άνοιγμα	Ανιψ. Τιμή	Κατωτ. Τιμή	Τελ. Τιμή	Τιμή κλεισ.	Όγκος	Ανοικτές θέσεις	Άνοιγμα	Ανιψ. Τιμή	Κατωτ. Τιμή	Τελ. Τιμή	Τιμή κλεισ.	Όγκος	Ανοικτές θέσεις	Όγκος	Ανοικτές θέσεις	Άνοιγμα	Ανιψ. Τιμή	Κατωτ. Τιμή	Τελ. Τιμή	Τιμή κλεισ.	Όγκος	Ανοικτές θέσεις	Όγκος		Ανοικτές θέσεις				
9.200	0.000	0.000	0.000	8.99	-	-											0.000	0.000	0.000	0.001	-	-								0.092
9.600	0.000	0.000	0.000	8.59	-	-											0.000	0.000	0.000	0.001	-	-								0.096
10.000	0.000	0.000	0.000	8.19	-	-											0.000	0.000	0.000	0.001	-	-								0.100
11.000	0.000	0.000	0.000	7.19	-	-											0.000	0.000	0.000	0.001	-	-								0.110
12.000	0.000	0.000	0.000	6.20	-	-	0.000	0.000	0.000		6.21	-	-				0.000	0.000	0.000	0.001	-	-	0.000	0.000	0.000	0.001	-	-		0.120
13.000	0.000	0.000	0.000	5.20	-	-	0.000	0.000	0.000		5.22	-	-				0.000	0.000	0.000	0.001	-	-	0.000	0.000	0.000	0.001	-	-		0.130
14.000	0.000	0.000	0.000	4.20	-	-	0.000	0.000	0.000		4.22	-	-				0.000	0.000	0.000	0.001	-	-	0.000	0.000	0.000	0.001	-	-		0.140
15.000	0.000	0.000	0.000	3.20	-	-	0.000	0.000	0.000		3.23	-	-				0.000	0.000	0.000	0.001	-	-	0.000	0.000	0.000	0.009	-	-		0.150
16.000	0.000	0.000	0.000	2.20	-	-	0.000	0.000	0.000		2.28	-	-				0.000	0.000	0.000	0.003	-	-	0.000	0.000	0.000	0.055	-	-		0.160
17.000	0.000	0.000	0.000	1.26	-	30	0.000	0.000	0.000		1.44	-	-				0.000	0.000	0.000	0.055	-	-	0.000	0.000	0.000	0.212	-	-		0.170
18.000	0.000	0.000	0.000	0.519	-	2	0.000	0.000	0.000		0.788	-	-				0.000	0.000	0.000	0.318	-	-	0.000	0.000	0.000	0.561	-	-		0.180
19.000	0.000	0.000	0.000	0.137	-	10	0.000	0.000	0.000		0.368	-	-				0.000	0.000	0.000	0.937	-	-	0.000	0.000	0.000	1.14	-	-		0.190
20.000	0.000	0.000	0.000	0.021	-	-	0.000	0.000	0.000		0.146	-	-				0.000	0.000	0.000	1.83	-	-	0.000	0.000	0.000	1.93	-	-		0.200
22.000	0.000	0.000	0.000	0.001	-	-	0.000	0.000	0.000		0.014	-	-				0.000	0.000	0.000	3.82	-	-	0.000	0.000	0.000	3.82	-	-		0.220
24.000	0.000	0.000	0.000	0.001	-	-	0.000	0.000	0.000		0.001	-	-				0.000	0.000	0.000	5.82	-	-	0.000	0.000	0.000	5.82	-	-		0.240
26.000	0.000	0.000	0.000	0.001	-	-	0.000	0.000	0.000		0.001	-	-				0.000	0.000	0.000	7.82	-	-	0.000	0.000	0.000	7.82	-	-		0.260
Σύνολα:					0	42						0	0	0	0					0	0					0	0	0	0	
Αριθμός Πράξεων:						0							0	0						0.00						0	0			

ΠΕΙΡΑΙΩΣ FINANCIAL HOLD (ΚΟ)

(Μέγεθος Συμβολαίου: 100 Χρέδγραφα, Τρόπος Εξάσκησης: Αμερικάνικος, Φυσική Παράδοση)

Τιμή Εξάσκησης	Δικαιώματα Αγοράς														Δικαιώματα Πώλησης																	
	Μάρτιος 2022						Απρίλιος 2022						Λοιποί Μήνες		Μάρτιος 2022						Απρίλιος 2022						Λοιποί Μήνες		Τιμή Εξάσκησης			
	Άνοιγμα	Ανιγτ Τιμή	Καπιτ Τιμή	Τελ Τιμή	Τιμή κλεισ.	Όγκος	Άνοιγμα	Ανιγτ Τιμή	Καπιτ Τιμή	Τελ Τιμή	Τιμή κλεισ.	Όγκος	Άνοιγτες θέσεις	Όγκος	Άνοιγτες θέσεις	Άνοιγμα	Ανιγτ Τιμή	Καπιτ Τιμή	Τελ Τιμή	Τιμή κλεισ.	Όγκος	Άνοιγτες θέσεις	Άνοιγμα	Ανιγτ Τιμή	Καπιτ Τιμή	Τελ Τιμή	Τιμή κλεισ.	Όγκος		Άνοιγτες θέσεις	Όγκος	Άνοιγτες θέσεις
0.150	0.000	0.000	0.000	1.43	-	-										0.000	0.000	0.000	0.072	-	-											
0.200	0.000	0.000	0.000	1.38	-	-										0.000	0.000	0.000	0.001	-	-											0.002
0.250	0.000	0.000	0.000	1.33	-	-										0.000	0.000	0.000	0.001	-	-											0.003
0.300	0.000	0.000	0.000	1.28	-	-										0.000	0.000	0.000	0.001	-	-											0.003
0.350	0.000	0.000	0.000	1.23	-	-										0.000	0.000	0.000	0.002	-	-											0.004
0.400	0.000	0.000	0.000	1.18	-	-										0.000	0.000	0.000	0.001	-	-											0.004
0.450	0.000	0.000	0.000	1.13	-	-										0.000	0.000	0.000	0.001	-	-											0.005
0.500	0.000	0.000	0.000	1.08	-	-										0.000	0.000	0.000	0.001	-	-											0.005
0.550	0.000	0.000	0.000	1.03	-	-										0.000	0.000	0.000	0.001	-	-											0.006
0.600	0.000	0.000	0.000	0.981	-	-										0.000	0.000	0.000	0.001	-	-											0.006
0.650	0.000	0.000	0.000	0.931	-	-										0.000	0.000	0.000	0.003	-	-											0.007
0.700	0.000	0.000	0.000	0.881	-	-										0.000	0.000	0.000	0.001	-	-											0.007
0.750	0.000	0.000	0.000	0.831	-	-										0.000	0.000	0.000	0.001	-	-											0.008
0.800	0.000	0.000	0.000	0.781	-	-										0.000	0.000	0.000	0.001	-	-											0.008
0.900	0.000	0.000	0.000	0.681	-	-										0.000	0.000	0.000	0.001	-	-											0.009
0.950	0.000	0.000	0.000	0.631	-	-	0.000	0.000	0.000	0.633	-	-				0.000	0.000	0.000	0.001	-	-	0.000	0.000	0.000	0.001	-	-					0.010
1.000	0.000	0.000	0.000	0.581	-	-	0.000	0.000	0.000	0.583	-	-				0.000	0.000	0.000	0.001	-	-	0.000	0.000	0.000	0.001	-	-					0.010
1.100	0.000	0.000	0.000	0.481	-	-	0.000	0.000	0.000	0.483	-	-				0.000	0.000	0.000	0.001	-	-	0.000	0.000	0.000	0.001	-	-					0.011
1.200	0.000	0.000	0.000	0.382	-	-	0.000	0.000	0.000	0.385	-	-				0.000	0.000	0.000	0.001	-	-	0.000	0.000	0.000	0.001	-	-					0.012
1.300	0.000	0.000	0.000	0.284	-	-	0.000	0.000	0.000	0.290	-	-				0.000	0.000	0.000	0.002	-	-	0.000	0.000	0.000	0.006	-	-					0.013
1.400	0.000	0.000	0.000	0.192	-	-	0.000	0.000	0.000	0.204	-	-				0.000	0.000	0.000	0.010	-	-	0.000	0.000	0.000	0.020	-	-					0.014
1.500	0.000	0.000	0.000	0.115	-	5	0.000	0.000	0.000	0.133	-	-				0.000	0.000	0.000	0.033	-	-	0.000	0.000	0.000	0.049	-	-					0.015
1.600	0.000	0.000	0.000	0.060	-	6	0.000	0.000	0.000	0.080	-	-				0.000	0.000	0.000	0.078	-	-	0.000	0.000	0.000	0.096	-	-					0.016
1.700	0.000	0.000	0.000	0.027	-	-	0.000	0.000	0.000	0.044	-	-				0.000	0.000	0.000	0.145	-	-	0.000	0.000	0.000	0.159	-	-					0.017
1.800	0.000	0.000	0.000	0.010	-	-	0.000	0.000	0.000	0.022	-	-				0.000	0.000	0.000	0.228	-	-	0.000	0.000	0.000	0.238	-	-					0.018
1.900	0.000	0.000	0.000	0.003	-	-	0.000	0.000	0.000	0.010	-	-				0.000	0.000	0.000	0.322	-	-	0.000	0.000	0.000	0.327	-	-					0.019
2.000	0.000	0.000	0.000	0.001	-	-	0.000	0.000	0.000	0.004	-	-				0.000	0.000	0.000	0.420	-	-	0.000	0.000	0.000	0.422	-	-					0.020
2.200	0.000	0.000	0.000	0.001	-	-	0.000	0.000	0.000	0.001	-	-				0.000	0.000	0.000	0.620	-	-	0.000	0.000	0.000	0.620	-	-					0.022
2.400	0.000	0.000	0.000	0.006	-	-	0.000	0.000	0.000	0.001	-	-				0.000	0.000	0.000	0.820	-	-	0.000	0.000	0.000	0.820	-	-					0.024
2.600	0.000	0.000	0.000	0.002	-	-										0.000	0.000	0.000	1.02	-	-											0.026
2.800	0.000	0.000	0.000	0.001	-	-										0.000	0.000	0.000	1.22	-	-											0.028
3.000	0.000	0.000	0.000	0.001	-	-										0.000	0.000	0.000	1.42	-	-											0.030
3.200	0.000	0.000	0.000	0.005	-	-										0.000	0.000	0.000	1.62	-	-											0.032
3.400	0.000	0.000	0.000	0.003	-	-										0.000	0.000	0.000	1.82	-	-											0.034
3.600	0.000	0.000	0.000	0.002	-	-										0.000	0.000	0.000	2.02	-	-											0.036
3.800	0.000	0.000	0.000	0.001	-	-										0.000	0.000	0.000	2.22	-	-											0.038

ΠΕΙΡΑΙΩΣ FINANCIAL HOLD (ΚΟ)

(Μέγεθος Συμβολαίου: 100 Χρέογραφα, Τρόπος Εξάσκησης: Αμερικάνικος, Φυσική Παράδοση)

Τιμή Εξάσκησης	Δικαιώματα Αγοράς														Δικαιώματα Πώλησης																	
	Μάρτιος 2022						Απρίλιος 2022						Λοιποί Μήνες		Μάρτιος 2022						Απρίλιος 2022						Λοιποί Μήνες		Τιμή Εξάσκησης			
	Άνοιγμα	Ανιψ. Τιμή	Κατωτ. Τιμή	Τελ. Τιμή	Τιμή κλεισ.	Όγκος	Άνοιγμα	Ανιψ. Τιμή	Κατωτ. Τιμή	Τελ. Τιμή	Τιμή κλεισ.	Όγκος	Άνοικτές θέσεις	Όγκος	Άνοικτές θέσεις	Άνοιγμα	Ανιψ. Τιμή	Κατωτ. Τιμή	Τελ. Τιμή	Τιμή κλεισ.	Όγκος	Άνοικτές θέσεις	Άνοιγμα	Ανιψ. Τιμή	Κατωτ. Τιμή	Τελ. Τιμή	Τιμή κλεισ.	Όγκος		Άνοικτές θέσεις	Όγκος	Άνοικτές θέσεις
4.000	0.000	0.000	0.000	0.001	-	-										0.000	0.000	0.000	2.42	-	-											
4.400	0.000	0.000	0.000	0.001	-	-										0.000	0.000	0.000	2.82	-	-											0.044
4.800	0.000	0.000	0.000	0.001	-	-										0.000	0.000	0.000	3.22	-	-											0.048
5.200	0.000	0.000	0.000	0.001	-	-										0.000	0.000	0.000	3.62	-	-											0.052
5.600	0.000	0.000	0.000	0.001	-	-										0.000	0.000	0.000	4.02	-	-											0.056
6.000	0.000	0.000	0.000	0.001	-	-										0.000	0.000	0.000	4.42	-	-											0.060
6.400	0.000	0.000	0.000	0.001	-	-										0.000	0.000	0.000	4.82	-	-											0.064
6.800	0.000	0.000	0.000	0.001	-	-										0.000	0.000	0.000	5.22	-	-											0.068
Σύνολα:																																
Αριθμός Πράξεων:						0																										

Προϊόν Δανεισμού	Υποκείμενος Τίτλος	Πολυμερείς Συναλλαγές[1]					Διμερείς Συναλλαγές[2]		Δανεισμός Τίτλων μέσω ΟΤC[3]
		Ανοιχτές θέσεις[5]	Προσφερόμενη ποσότητα	Μ.Σ.Τ[4]	Όγκος συναλλαγών	Μ.Σ.Τ[4]	Όγκος συναλλαγών	Μ.Σ.Τ[4]	Όγκος συναλλαγών
ALPHABOR	ALPHA ΥΠΗΡΕΣΙΩΝ ΣΥΜΜ (ΚΟ)	78,377	---	---	---	---	---	---	64,972,283
CENERBOR	CENERGY HOLDINGS (ΚΑ)	---	---	---	---	---	---	---	---
ΕΕΕBOR	COCA-COLA HBC AG (ΚΟ)	8,209	---	---	---	---	10,000	6.50%	70,546
EUROBBOR	EUROBANK HOLDINGS (ΚΟ)	90,700	---	---	8,000	2.65%	---	---	47,233,119
FFGRPBOR	FOLLI-FOLLIE (ΚΟ)	---	---	---	---	---	---	---	900,530
FOYRKBOR	FOURLIS ΣΥΜΜΕΤΟΧΩΝ (ΚΟ)	1,250	---	---	---	---	---	---	22,250
INTRKBOR	INTRACOM HOLDINGS (ΚΟ)	---	---	---	---	---	---	---	---
BELABOR	JUMBO (ΚΟ)	1,533	---	---	400	2.65%	---	---	576,627
LAMDABOR	LAMDA DEVELOPMENT(ΚΟ)	2,500	---	---	---	---	---	---	---
MIGBOR	MARFIN INVESTMENT GROUP (ΚΟ)	---	---	---	---	---	---	---	794,474
QUALBOR	QUALITY & RELIABILITY (ΚΟ)	---	---	---	---	---	---	---	---
QUESTBOR	QUEST ΣΥΜΜΕΤΟΧΩΝ (ΚΟ)	---	---	---	---	---	---	---	1,305
TITCBOR	TITAN CEMENT (ΚΑ)	4,000	---	---	---	---	---	---	222,928
VIOBOR	VIOHALCO SA/NV (ΚΑ)	6,547	---	---	---	---	---	---	---
ADMIEBOR	ΑΔΜΗΕ ΣΥΜΜΕΤΟΧΩΝ Α.Ε. (ΚΟ)	---	---	---	---	---	---	---	1,977,302
AEGNBOR	ΑΕΡΟΠΟΡΙΑ ΑΙΓΑΙΟΥ (ΚΟ)	6,363	---	---	---	---	5,000	6.50%	21,619
ALMYBOR	ΑΛΟΥΜΥΛ (ΚΟ)	---	---	---	---	---	---	---	---
GEKTERNABOR	ΓΕΚ ΤΕΡΝΑ (ΚΟ)	---	---	---	---	---	---	---	2,293
PPCBOR	ΔΕΗ (ΚΟ)	2,000	---	---	---	---	---	---	2,112,438
ΕΤΕBOR	ΕΘΝΙΚΗ ΤΡΑΠΕΖΑ (ΚΟ)	43,550	---	---	---	---	---	---	6,713,899
ELLAKTORBOR	ΕΛΛΑΚΤΩΡ (ΚΟ)	11,000	---	---	---	---	---	---	9,870
ΕΧΑΕBOR	ΕΛΛΗΝ. ΧΡΗΜΑΤΙΣΤΗΡΙΑ-Χ.Α. (ΚΟ)	3,000	---	---	---	---	---	---	155,601
ELPEBOR	ΕΛΛΗΝΙΚΑ ΠΕΤΡΕΛΑΙΑ (ΚΟ)	1,385	---	---	---	---	---	---	63,410
EYDAPBOR	ΕΥΔΑΠ (ΚΟ)	3,313	---	---	---	---	---	---	642,117
ΜΟΗBOR	ΜΟΤΟΡ ΟΪΛ (ΚΟ)	10,713	---	---	---	---	---	---	484,274
ΜΥΤILBOR	ΜΥΤΙΛΗΝΑΙΟΣ (ΚΟ)	26,000	---	---	2,262	2.78%	---	---	496,623
PRABOR	ΟΛΠ (ΚΟ)	964	---	---	---	---	---	---	66,287
ΟΡΑΡBOR	ΟΠΑΠ (ΚΟ)	25,000	---	---	---	---	---	---	1,321,523
ΗΤΟBOR	ΟΤΕ (ΚΟ)	91,582	---	---	21,257	4.56%	---	---	2,944,764
ΤΡΕIRBOR	ΠΕΙΡΑΙΩΣ FINANCIAL HOLD (ΚΟ)	60,943	---	---	---	---	20,000	5.00%	5,479,111
PLAISBOR	ΠΛΑΙΣΙΟ COMPUTERS (ΚΟ)	---	---	---	---	---	---	---	100

Σημειώσεις Προϊόντων Δανεισμού

[1] - Πολυμερείς Συμβάσεις Δανειοδοσίας των μεθόδων 8-1, 8-2 και 8-3-3 (σύμφ. Με Αποφ.17 ΔΣ του Χρηματιστηρίου).

[2] - Διμερείς Συμβάσεις Δανειοδοσίας των μεθόδων 8-3-1 και 8-3-2 (σύμφ. Με Αποφ. 20 ΔΣ του Χρηματιστηρίου).

[3] - Τα στοιχεία Συναλλαγές Δανεισμού Τίτλων μέσω ΟΤC δηλώνονται από τους χειριστές ΣΑΤ και αφορούν τις ποσότητες που έχουν καταγραφεί στο ΣΑΤ έως και τη προηγούμενη εργάσιμη ημέρα.

[4] - Μ.Σ.Τ: - Μέση Σταθμισμένη Τιμή (ως προς τα τεμάχια)

[5] - Τα στοιχεία αφορούν σε ανοιχτές θέσεις πριν την έναρξη της συνεδρίασης

Προϊόν Δανεισμού	Υποκείμενος Τίτλος	Πολυμερείς Συναλλαγές[1]					Διμερείς Συναλλαγές[2]		Δανεισμός Τίτλων μέσω ΟΤC[3]
		Ανοιχτές θέσεις[5]	Προσφερόμενη ποσότητα	Μ.Σ.Τ[4]	Όγκος συναλλαγών	Μ.Σ.Τ[4]	Όγκος συναλλαγών	Μ.Σ.Τ[4]	Όγκος συναλλαγών
SARBOR	ΣΑΡΑΝΤΗΣ ΓΡ. (ΚΟ)	---	---	---	---	---	---	---	13,577
TENERGYBOR	ΤΕΡΝΑ ΕΝΕΡΓΕΙΑΚΗ (ΚΟ)	20,801	---	---	---	---	---	---	180,880

Σημειώσεις Προϊόντων Δανεισμού

[1] - Πολυμερείς Συμβάσεις Δανειοδοσίας των μεθόδων 8-1, 8-2 και 8-3-3 (σύμφ. Με Αποφ.17 ΔΣ του Χρηματιστηρίου).

[2] - Διμερείς Συμβάσεις Δανειοδοσίας των μεθόδων 8-3-1 και 8-3-2 (σύμφ. Με Αποφ. 20 ΔΣ του Χρηματιστηρίου).

[3] - Τα στοιχεία Συναλλαγές Δανεισμού Τίτλων μέσω ΟΤC δηλώνονται από τους χειριστές ΣΑΤ και αφορούν τις ποσότητες που έχουν καταγραφεί στο ΣΑΤ έως και τη προηγούμενη εργάσιμη ημέρα.

[4] - Μ.Σ.Τ: - Μέση Σταθμισμένη Τιμή (ως προς τα τεμάχια)

[5] - Τα στοιχεία αφορούν σε ανοιχτές θέσεις πριν την έναρξη της συνεδρίασης

Κωδικό και ονομασίες Κλάδων Οικονομικής Δραστηριότητας του Χρηματιστηρίου Αθηνών

12003 - Διαπραγματεύσιμα Αμοιβαία Κεφάλαια	10101010 Υπηρεσίες Ηλεκτρονικών Υπολογιστών
10101015 Λογισμικό	10102030 Υλικό Υπολογιστών
15101010 Εξοπλισμός Τηλεπικοινωνιών	15102015 Υπηρεσίες Τηλεπικοινωνιών
20101010 Υγειονομικές Μονάδες	20101025 Υπηρεσίες Υγείας
20102010 Ιατρικός Εξοπλισμός	20103015 Φαρμακευτικά Προϊόντα
30101010 Τράπεζες	30202000 Διαφοροποιημένες Χρηματοοικονομικές Υπηρεσίες
30202010 Διαχείριση Κεφαλαίων & Θεματοφύλακες	30202015 Επενδυτικές Υπηρεσίες
30302010 Γενικές Ασφάλειες	30302015 Μεσίτες Ασφαλίσεων
30302025 Ασφάλειες Ιδιοκτησίας & Ζημιών	35101010 Συμμετοχές & Ανάπτυξη Ακίνητης Περιουσίας
35101015 Υπηρεσίες Ακίνητης Περιουσίας	35102000 Διαφοροποιημένες Α.Ε.Ε.Α.Π.
35102030 Α.Ε.Ε.Α.Π. Επαγγελματικών Χώρων	40201040 Υπηρεσίες Ενοικίασης και Χρηματοδοτικής Μίσθωσης
40202010 Κατασκευή Κατοικιών	40202015 Έπιπλα
40202020 Οικιακές Συσκευές	40203040 Ηλεκτρονική Ψυχαγωγία
40203045 Παιχνίδια	40204020 Ρούχα και Αξεσουάρ
40301010 Ψυχαγωγία	40301030 Εκδόσεις
40301035 Ραδιοτηλεοπτικοί Φορείς	40401010 Διαφοροποιημένοι Έμποροι
40401020 Εμπόριο Ενδυμάτων	40401025 Εμπόριο Προϊόντων Οικιακής Βελτίωσης
40401030 Εξειδικευμένο Λιανικό Εμπόριο	40501010 Αεροπορικές Εταιρείες
40501015 Ταξίδια & Τουρισμός	40501020 Τυχερά Παιχνίδια
40501025 Ξενοδοχεία & Πανσιόν	45101015 Απόσταση & Οιονοπαραγωγή
45101020 Αναψυκτικά	45102010 Γεωργεία, Αλιεία, Εκτροφή και Φυτείες
45102020 Τρόφιμα	45103010 Καπνός
45201010 Λιανικό & Χονδρικό Εμπόριο Τροφίμων	45201020 Είδη Προσωπικής Φροντίδας
50101010 Κατασκευές	50101030 Τσιμέντα
50101035 Άλλα Οικοδομικά Υλικά	50202010 Ηλεκτρικά Εξαρτήματα
50203000 Διαφοροποιημένες Βιομηχανίες	50203015 Πλαστικά
50203030 Υλικά Συσκευασίας	50204000 Μηχανήματα Βιομηχανικού Εξοπλισμού
50204020 Μηχανήματα Κατασκευών	50205010 Προμηθευτές Βιομηχανίας
50205020 Υποστηρικτικές Υπηρεσίες προς Επιχειρήσεις	50205030 Υπηρεσίες Μαζικής Εκτύπωσης
50206015 Εμπορικά Οχήματα & Ανταλλακτικά	50206030 Θαλάσσιες Μεταφορές
50206060 Υπηρεσίες Μεταφορών	55101000 Διαφοροποιημένα Υλικά
55101020 Κλωστοϋφαντουργικά Προϊόντα	55102000 Ορυχεία
55102010 Σίδηρος & Χάλυβας	55102015 Μεταλλουργία
55102035 Αλουμίνιο	60101000 Καθετοποιημένες Εταιρ. Πετρελαίου & Φυσικού Αερίου
60101020 Διυλιστήρια & Εμπορία Πετρελαιοειδών	65101010 Εναλλακτική Ηλεκτρική Ενέργεια
65101015 Συμβατική Ηλεκτρική Ενέργεια	65102030 Ύδρευση



ATHEX
Athens Stock Exchange

Λεωφ. Αθηνών 110 104 42 Αθήνα
110, Athinon Ave. GR 104 42 Athens
tel. (+30)210-33.66.800, fax (+30)210-33.66.101
www.athexgroup.gr