

22

Ημερήσιο Δελτίο
Συναλλακτικής Δραστηριότητας

Daily Official List
of Trading Activity

Δευτέρα, 21 Φεβρουαρίου, 2022

Έτος: 143 Αύξων Αριθμός Συνεδρίασης: 35



ATHEXGROUP
Athens Exchange Group

Αποποίηση Ευθύνης:

Η εταιρεία Ελληνικά Χρηματιστήρια-Χρηματιστήριο Αθηνών Ανώνυμη Εταιρεία Συμμετοχών καταβάλλει κάθε δυνατή προσπάθεια ώστε να διασφαλίσει ότι οι πληροφορίες και τα λοιπά στοιχεία που εμφανίζονται στο Ημερήσιο Δελτίο Τιμών (Η.Δ.Τ.) είναι ορθά και πλήρη αλλά δεν έχει καμία ευθύνη για ενδεχόμενο λάθος ή παράλειψη στοιχείων και / ή ευθύνη σχετικά με την ακρίβεια, αξιοπιστία, επικαιροποίηση και πληρότητα των παραπάνω πληροφοριών και στοιχείων ή ευθύνη προερχόμενη άμεσα ή έμμεσα από την χρήση των παραπάνω πληροφοριών.

Η Εταιρία δεν έχει καμία ευθύνη για την ακρίβεια των στοιχείων που περιλαμβάνονται στις ανακοινώσεις των εισηγμένων εταιρειών. Πιθανές προσβολές δικαιωμάτων τρίτων από το περιεχόμενο των ανακοινώσεων συνιστούν αποκλειστική ευθύνη του αποστολέα των ανακοινώσεων.

Όλα τα αναγραφόμενα στο Η.Δ.Τ. στοιχεία παρέχονται μόνο για τους σκοπούς της πληροφόρησης και δεν συνιστούν παροχή επενδυτικών συμβουλών ή πρόσκληση για επένδυση σε κινητές αξίες που διαπραγματεύονται στο Χρηματιστήριο Αθηνών.

Αναγνωρίζεται και συμφωνείται ότι όλα τα δικαιώματα επί των πληροφοριών που εμφανίζονται στο Η.Δ.Τ. θα αποτελούν κυριότητα της εταιρίας και οποιοδήποτε άλλο δικαίωμα συμπεριλαμβανομένου του δικαιώματος πνευματικής ιδιοκτησίας, σήματος κλπ. ανήκουν στο Χρηματιστήριο Αθηνών.

Τα ανωτέρω στοιχεία αποτελούν ιδιοκτησία της Εταιρίας και προστατεύονται σύμφωνα με τις διατάξεις περί πνευματικής ιδιοκτησίας. Απαγορεύεται α) η με οποιοδήποτε τρόπο ή μέσο αναπαραγωγή, αναδημοσίευση, τροποποίηση, αντιγραφή, πώληση, μετάδοση ή διανομή του συνόλου ή μέρους τους, χωρίς αναφορά στην πηγή και β) η εμπορική εκμετάλλευση των στοιχείων από τρίτους.

Η Εταιρία δεν φέρει καμία ευθύνη προερχόμενη άμεσα ή έμμεσα από χρήση ή τυχόν αλλοίωση των ανωτέρω στοιχείων όταν αυτά χρησιμοποιούνται από

Ελληνικά Χρηματιστήρια - Χρηματιστήριο Αθηνών Α.Ε. Συμμετοχών

Λεωφόρος Αθηνών 110, 10442 Αθήνα, Τηλ: (210) 33.66.800, Fax: (210) 32.13.938

www.athexgroup.gr

Χρηματιστηριακό Κέντρο Θεσσαλονίκης

Κατούνη 16-18, Θεσ/νίκη 546 25, Τηλ: (2310) 567.667, Fax: (2310) 530.455

Συνεγγυητικό Κεφάλαιο Εξασφάλισης Επενδυτικών Υπηρεσιών

Φειδίου 14-16, Αθήνα 106 78, Τηλ: (210) 33.04.682, Fax: (210) 33.04.155

Επιτροπή Κεφαλαιαγοράς

Κολοκοτρώνη 1 & Σταδίου 1, Αθήνα 105 62, Τηλ: (210) 33.77.100, Fax: (210) 33.77.173

Πίνακας Περιεχομένων

Ενότητα 1: Στατιστικά Στοιχεία Χρεογράφων, Παραγώγων και Δανεισμού

- Οι Αγορές Χρεογράφων Παραγώγων Δανεισμού
- Χρηματιστηριακοί Δείκτες
- Αναλυτικά Στοιχεία Συναλλαγών Αγοράς Χρεογράφων
- Στοιχεία Συναλλαγών Κλάδων Χρηματιστηρίου Αθηνών & Χρηματοοικονομικών Προϊόντων (Δ.Α.Κ.)
- Οι 10 Μετοχές με τη μεγαλύτερη Άνοδο & Πτώση
- Αναλυτικά Στοιχεία Συναλλαγών Αγοράς Παραγώγων

Ενότητα 2: Αναλυτικά Στοιχεία Συναλλαγών Χρεογράφων

- Αναλυτικά Στοιχεία Συναλλαγών Χρεογράφων
- Σημειώσεις Χρεογράφων

Ενότητα 3: Στοιχεία Συναλλαγών Χρεογράφων

- Στοιχεία Συναλλαγών Πακέτων
- Στοιχεία Συναλλαγών Δικαιωμάτων

- Στοιχεία Δανεισμού Τίτλων
- Στοιχεία Συναλλαγών Εκποιήσεων
- Στοιχεία Συναλλαγών Εκποιήσεων Ενσώματων Ονομαστικών Μετοχών
- Στοιχεία Ενεργητικού Διαπραγματεύσιμων Αμοιβαίων Κεφαλαίων (Δ.Α.Κ.)
- Χαρακτηριστικά Διαπραγματεύσιμων Αμοιβαίων Κεφαλαίων (Δ.Α.Κ.)

Ενότητα 4: Ανακοινώσεις

Ενότητα 5: Ομόλογα Διαπραγματεύσιμα στην Αγορά Αξιών Σταθερού Εισοδήματος

- Ομολογιακά Δάνεια Επιχειρήσεων – Οργανωμένη Αγορά (Μετατρέψιμα)
- Ομολογιακά Δάνεια Επιχειρήσεων – Οργανωμένη Αγορά (Μη Μετατρέψιμα)
- Ομόλογα Ελληνικού Δημοσίου
- Έντοκα Γραμμάτια & Zero Coupon Ομόλογα Ελληνικού Δημοσίου
- Ομόλογα Ελληνικού Δημοσίου Διαπραγματεύσιμα με τη Μέθοδο Εκφώνησης - Αντιφώνησης
- Ομόλογα Κρατικών Τραπεζών

Ενότητα 6: Πρόσθετα Στοιχεία Ενημέρωσης

- Πίνακας Μελών Χρηματιστηρίου Αθηνών και Μελών ΕΤ.ΕΚ.
- Πίνακας Μετοχών Υπό Ειδική Διαπραγμάτευση
- Γνωστοποιήσεις Συναλλαγών - Κατάλογος Υπόχρεων Προσώπων

Ενότητα 7: Αναλυτικά Στοιχεία Συναλλαγών Αγοράς Παραγώγων

- Συμβόλαια Μελλοντικής Εκπλήρωσης σε Δείκτες
- Συμβόλαια Μελλοντικής Εκπλήρωσης σε Μετοχές
- Δικαιώματα Προαίρεσης σε Δείκτες
- Δικαιώματα Προαίρεσης σε Μετοχές
- Στοιχεία Συναλλαγών Προϊόντων Δανεισμού

Παράρτημα Α: Κωδικοί και ονομασίες Κλάδων Οικονομικής Δραστηριότητας του Χρηματιστηρίου Αθηνών

Οι Αγορές Χρεογράφων Παραγώγων Δανεισμού

Γενικός Δείκτης Τιμών και Αξία Συναλλαγών Μετοχών και Παραγώγων

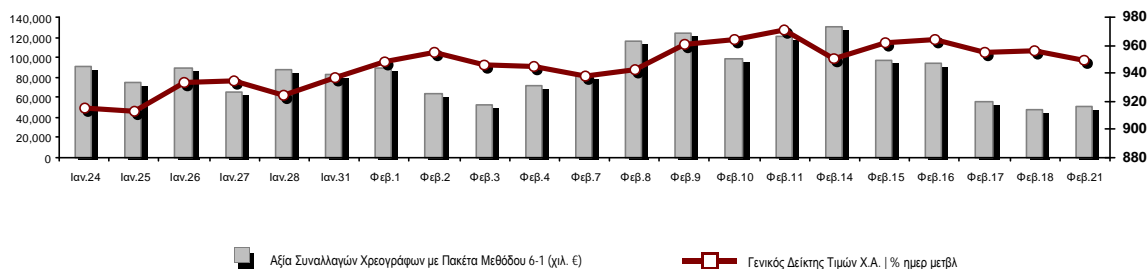

Κεφαλαιοποίηση Χ.Α. (εκατ €) **:	69,552.77		Συνολικές Ανοικτές Θέσεις σε Παράγωγα	300,314
Ημερήσια μεταβολή: εκατ. € %	-563.75	-0.80%	Ανοικτές θέσεις σε ΣΜΕ επί Δεικτών % ημερ μετβλ	2,475 -13.82%
Μέση ετήσια Κεφ/ποίηση: εκατ. € % Μετβλ. Μέση προηγ. έτος	69,175.94	13.61%	Ανοικτές θέσεις σε ΣΜΕ επί μετοχών % ημερ μετβλ	296,740 -0.44%
Γενικός Δείκτης Τιμών Χ.Α. % ημερ μετβλ	949.26	-0.70%	Ανοικτές θέσεις σε Δικαιώματα επί Δεικτών % ημερ μετβλ	414 -75.43%
Κεφαλαιοποίηση Γενικού Δείκτη (εκατ. €)	63,392.73		Ανοικτές θέσεις σε Δικαιώματα επί μετοχών % ημερ μετβλ	685 -40.49%
Ημερήσια μεταβολή (εκατ. €)	-537.06			
Αξία Συναλλαγών Χρεογράφων με Πακέτα Μεθόδου 6-1 (χιλ. €)	50,600.84		Πλήθος Συμβολαίων Παραγώγων:	22,340
Ημερήσια μεταβολή: %	3,058.08	6.43%	Ημερήσια μεταβολή: τμχ %	7,837 54.04%
Μέση Αξία Συν/γών ΥiD: χιλ. € % Μετβλ Μέση προηγ. έτος	82,011.46	17.41%	Μέσος Όγκος Συμβ. ΥiD: % Μετβλ Μέσο προηγ. Έτος	28,822 -39.53%
Αξία Συναλλαγών Πακέτων Μεθόδου 6-1 (χιλ. €)	3,560.80		Πλήθος Πράξεων Παραγώγων:	1,754
Αξία Συναλλαγών Πακέτων Μεθόδου 6-2 & 6-3 (χιλ. €)	315.60		Ημερήσια μεταβολή: πλήθος %	631 56.19%
Αξία Συναλλαγών Ομολόγων (χιλ.€)	483.89		Μέσο Πλήθος Πράξεων ΥiD: % Μετβλ Μέσο προηγ. Έτος	1,844 -12.84%
Όγκος Συναλλαγών Χρεογράφων με Πακέτα Μεθόδου 6-1 (χιλ. Τμχ)	20,864.95		Συνολικές Ανοικτές Θέσεις σε Δανεισμό	534,183
Ημερήσια μεταβολή: χιλ. τμχ %	2,469.01	13.42%	Ημερήσια μεταβολή: τμχ %	-200,495 -27.29%
Μέσος Όγκος Συν/γών ΥiD: % Μετβλ Μέσο προηγ. Έτος	36,272.21	6.07%	Πλήθος Συναλλαγών Δανεισμού (Πολυμερής/Διμερής)	7,500
Όγκος Συναλλαγών Πακέτων Μεθόδου 6-1 (χιλ. Τεμάχια)	2,461.35		Ημερήσια μεταβολή: τμχ %	-55,222
Όγκος Συναλλαγών Πακέτων Μεθόδου 6-2 & 6-3 (χιλ. Τεμάχια)	22.52		Πλήθος Πολυμερών Συναλλαγών	7,500
Όγκος Συναλλαγών Ομολόγων	497,000		Πλήθος Διμερών Συναλλαγών	0
Πλήθος Πράξεων Χρεογράφων με Πακέτα Μεθόδου 6-1	25,500		Πλήθος Πράξεων Δανεισμού:	6
Ημερήσια μεταβολή: πλήθος %	4,092	19.11%	Ημερήσια μεταβολή: %	-5
Μέσο Πλήθος Πράξεων ΥiD: % Μετβλ Μέσο προηγ. Έτος	31,385	4.85%	Πλήθος Πράξεων Πολυμερών Συναλλαγών	6
Πλήθος πακέτων Μεθόδου 6-1	6		Πλήθος Πράξεων Διμερών Συναλλαγών	0
Πλήθος πακέτων Μεθόδου 6-2 & 6-3	2			
Πλήθος συναλλαγών Ομολόγων	87			

Κεφαλαιοποίηση Χ.Α. (εκατ €) **

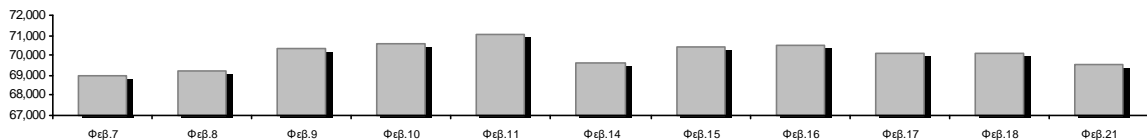

Ημερήσια Διακύμανση Γενικού Δείκτη Τιμών Χρηματιστηρίου Αθηνών



Χρηματιστηριακοί Δείκτες

Όνομασία Δείκτη	21/02/2022	18/02/2022	Δ μον.	Δ %	Κατώτερη	Ανώτερη	Κατ.έτους	Ανωτ.έτους	Ετησ. μεταβ.
Γενικός Δείκτης Τιμών Χ.Α.	949.26 €	955.93	-6.67	-0.70%	946.45	964.33	893.34	973.27	6.26% #
Δείκτης ATHEX ESG	1,100.44 €	1,109.31	-8.87	-0.80%	1,097.10	1,120.67	1,013.43	1,131.24	8.59% #
FTSE/Χ.Α. Large Cap	2,320.15 €	2,338.00	-17.85	-0.76%	2,312.27	2,361.74	2,148.86	2,384.15	7.97% #
FTSE/Χ.Α. Mid Cap	1,589.66 €	1,600.93	-11.27	-0.70%	1,584.47	1,614.60	1,491.91	1,615.19	6.55% #
FTSE/Χ.Α.-Χ.Α.Κ. Τραπεζικός Δείκτης	547.11 €	551.71	-4.60	-0.83%	545.34	563.50	434.75	569.66	25.73% #
FTSE/Χ.Α. Υψηλής Μερισματικής Απόδοσης	3,219.96 €	3,249.17	-29.21	-0.90%	3,210.26	3,266.43	3,104.04	3,292.03	3.73% #
FTSE/Χ.Α. Διεθνούς Δραστηριοποίησης Plus	2,446.63 €	2,468.67	-22.04	-0.89%	2,436.38	2,475.13	2,373.38	2,580.30	3.09% #
FTSE/Χ.Α. Mid & Small Cap Θεμελιωδών Μεγεθών	4,790.54 €	4,829.46	-38.92	-0.81%	4,780.96	4,865.28	4,615.06	4,966.14	2.61% #
Δείκτης ATHEX Select Plus	3,476.28 €	3,492.82	-16.54	-0.47%	3,459.49	3,520.10	3,377.29	3,578.04	2.69% #
Δείκτης ATHEX Select	4,794.71 €	4,807.97	-13.26	-0.28%	4,770.47	4,839.01	4,587.24	4,953.99	4.52% #
FTSE/Χ.Α. Δείκτης Αγοράς	570.16 €	575.61	-5.45	-0.95%	568.71	581.14	536.12	586.15	6.35% #
Δείκτης Συνολικής Απόδοσης Γενικού Δείκτη Χ.Α.	1,632.33 €	1,643.79	-11.46	-0.70%	1,627.49	1,658.23	1,533.09	1,673.61	6.47% #
FTSE/Χ.Α. Large Cap Συνολικής Απόδοσης	3,615.86 €	3,643.68	-27.82	-0.76%			3,360.91	3,702.87	8.19% #
FTSE/Χ.Α. Mid Cap Συνολικής Απόδοσης	2,042.97 €	2,057.45	-14.48	-0.70%			1,934.80	2,064.38	6.55% #
FTSE/Χ.Α.-Χ.Α.Κ. Τραπεζικός Δείκτης Συνολ. Απόδ.	471.07 €	475.03	-3.96	-0.83%			375.85	485.90	25.74% #
Ελληνικός Δείκτης Mid & Small Cap	1,412.21 €	1,415.15	-2.94	-0.21%	1,404.93	1,423.87	1,372.98	1,451.84	2.86% #
FTSE/Χ.Α. Τράπεζες	722.87 €	728.95	-6.08	-0.83%	720.52	744.52	574.41	752.66	25.73% #
FTSE/Χ.Α. Ασφάλειες	3,036.00 €	3,051.90	-15.90	-0.52%	3,028.05	3,051.90	1,994.86	3,171.11	52.19% #
FTSE/Χ.Α. Χρηματοοικονομικές Υπηρεσίες	793.27 €	811.57	-18.30	-2.25%	793.27	814.11	746.62	831.60	5.90% #
FTSE/Χ.Α. Βιομηχανικά Προϊόντα & Υπηρεσίες	3,827.53 €	3,856.90	-29.37	-0.76%	3,811.58	3,874.89	3,649.06	3,930.81	2.57% #
FTSE/Χ.Α. Εμπόριο	54.86 €	55.33	-0.47	-0.85%	54.47	55.90	49.22	57.51	11.46% #
FTSE/Χ.Α. Ακίνητης Περιουσίας	4,694.94 €	4,699.66	-4.72	-0.10%	4,648.59	4,732.13	4,648.59	5,179.83	-2.43% €
FTSE/Χ.Α. Καταναλωτικά Προϊόντα & Υπηρεσίες	7,688.76 €	7,764.74	-75.98	-0.98%	7,623.05	7,764.74	7,260.09	8,381.33	5.90% #
FTSE/Χ.Α. Τρόφιμα & Ποτά	10,582.95 €	10,923.03	-340.08	-3.11%	10,527.61	11,018.93	10,527.61	12,058.75	-6.61% €
FTSE/Χ.Α. Πρώτες Ύλες	7,619.22 €	7,694.95	-75.73	-0.98%	7,598.01	7,795.28	7,332.46	8,197.29	2.99% #
FTSE/Χ.Α. Κατασκευές & Υλικά	2,999.59 €	3,004.67	-5.08	-0.17%	2,973.66	3,026.24	2,941.94	3,209.28	0.69% #
FTSE/Χ.Α. Ενέργεια	3,566.45 #	3,553.92	12.53	0.35%	3,543.21	3,603.62	3,443.49	3,854.94	3.57% #
FTSE/Χ.Α. Ταξίδια & Αναψυχή	2,155.34 €	2,188.60	-33.26	-1.52%	2,148.84	2,190.52	1,963.12	2,197.16	9.79% #
FTSE/Χ.Α. Τεχνολογία	2,211.44 €	2,211.73	-0.29	-0.01%	2,200.11	2,247.07	2,076.62	2,281.35	3.01% #
FTSE/Χ.Α. Τηλεπικοινωνίες	4,911.20 #	4,900.23	10.97	0.22%	4,865.31	4,964.67	4,545.62	5,021.68	8.04% #
FTSE/Χ.Α. Υπηρεσίες Κοινής Ωφέλειας	4,848.49 #	4,819.54	28.95	0.60%	4,802.48	4,896.94	4,657.21	5,208.71	-5.87% €
FTSE/Χ.Α. Υγεία	507.20 €	508.33	-1.13	-0.22%	498.14	519.65	495.88	611.35	-8.20% €
FTSE/Χ.Α. Προσωπικά Προϊόντα	8,316.29 €	8,382.39	-66.10	-0.79%	8,222.16	8,382.39	8,017.54	8,868.58	-4.68% €
Δείκτης Όλων των Μετοχών Χ.Α.	243.25 €	245.21	-1.96	-0.80%	243.25	243.25	231.73	248.43	5.73% #
Ελληνικός Δείκτης Εταιρικών Ομολόγων	123.71 #	123.68	0.04	0.03%			123.56	127.89	-3.18% €
Ελληνικός Δείκτης Τιμών Εταιρικών Ομολόγων	91.98 #	91.96	0.02	0.02%			91.89	95.40	-3.56% €

Σημείωση 1: Το κλείσιμο των Δεικτών FTSE/Med 100, Ελληνικός Δείκτης Εταιρικών Ομολόγων και, Ελληνικός Δείκτης Τιμών Εταιρικών Ομολόγων αφορούν την συνεδρίαση της 17/02/2022.

Σημείωση 2: Ο Ελληνικός Δείκτης Mid & Small Cap είναι Customized δείκτης υπολογιζόμενος από το Χρηματιστήριο Αθηνών.

Αναλυτικά Στοιχεία Συναλλαγών Αγοράς Χρεογράφων

	Όλα τα Χρεόγραφα	Κύρια Αγορά	Επιτήρηση	Διαπραγματεύσιμα Αμοιβαία Κεφάλαια
Σύνολα	121	108	12	1
Ανοδικές / Καθοδικές / Σταθερές:	33 / 70 / 18	32 / 64 / 12	0 / 6 / 6	1 / 0 / 0
Κεφαλαιοποίηση Χ.Α. (εκατ €) **	69,552.77	69,275.06	277.71	
Μέση Ημερήσια Αξία Συν/γών (χιλ. €)	82,011.46	81,811.44	251.92	6.27
Αξία Συναλλαγών	50,916.44	50,806.33	109.54	0.57
Κύριος Πίνακας:	47,040.04	46,929.93	109.54	0.57
Προσυμφωνημένων Συναλλαγών 6_1_2_3:	3,876.39	3,876.39	0.00	0.00
Πίνακας Εκποιήσεων:	0.00	0.00	0.00	0.00
Πίνακας Ειδικών Όρων:	0.00	0.00	0.00	0.00
Μέσος Ημερήσιος Όγκος Συναλλαγών	36,272,207	35,524,120	759,005	272
Όγκος Συναλλαγών	20,887,470	20,539,369	348,077	24
Κύριος Πίνακας:	18,403,601	18,055,500	348,077	24
Προσυμφωνημένων Συναλλαγών 6_1_2_3:	2,483,869	2,483,869	0	0
Πίνακας Εκποιήσεων:	0	0	0	0
Πίνακας Ειδικών Όρων:	0	0	0	0
Μέσο Ημερήσιο Πλήθος Πράξεων	31,385	31,109	274	2
Αριθμός Πράξεων	25,502	25,324	176	2
Κύριος Πίνακας:	25,494	25,316	176	2
Προσυμφωνημένων Συναλλαγών 6_1_2_3:	8	8	0	0
Πίνακας Εκποιήσεων:	0	0	0	0
Πίνακας Ειδικών Όρων:	0	0	0	0

Στοιχεία Συναλλαγών Κλάδων Χρηματιστηρίου Αθηνών & Χρηματοοικονομικών Προϊόντων (Δ.Α.Κ.)

Κωδικός	Κλάδοι	Ανοδικές / Καθοδικές / Σταθερές	Αριθμός Πράξεων	Όγκος Συναλλαγών	Αξία Συναλλαγών	% στη Συνολική Αξία
12000	- Χρηματοοικονομικά Προϊόντα	1 / 0 / 0	2	24	565.62	0.00%
3510	- Ακίνητη Περιουσία	1 / 4 / 2	1,004	462,761	2,014,901.51	3.96%
3030	- Ασφάλειες	0 / 2 / 0	50	12,751	67,117.90	0.13%
5020	- Βιομηχανικά Προϊόντα & Υπηρεσίες	5 / 9 / 4	2,477	697,462	3,655,416.36	7.18%
4040	- Εμπόριο	3 / 2 / 1	454	96,925	307,925.85	0.60%
6010	- Ενέργεια	3 / 0 / 1	804	245,870	2,922,933.99	5.74%
4020	- Καταναλωτικά Προϊόντα & Υπηρεσίες	1 / 7 / 1	1,628	343,414	2,238,614.34	4.40%
5010	- Κατασκευές & Υλικά Κατασκευών	2 / 7 / 3	2,150	1,317,154	2,659,386.23	5.22%
4030	- Μέσα Ενημέρωσης	1 / 0 / 0	9	4,815	2,273.53	0.00%
4520	- Προσωπική Φροντίδα, Φάρμακα & Παντοπωλεία	2 / 1 / 0	149	77,821	204,157.20	0.40%
5510	- Πρώτες Ύλες	3 / 10 / 1	1,733	788,275	2,042,135.36	4.01%
4050	- Ταξίδια και Αναψυχή	0 / 5 / 1	1,025	346,332	1,946,964.80	3.82%
1010	- Τεχνολογία	5 / 5 / 0	1,569	374,156	1,493,988.12	2.93%
1510	- Τηλεπικοινωνίες	1 / 1 / 0	750	94,057	1,637,303.61	3.22%
3010	- Τράπεζες	2 / 3 / 1	7,826	14,165,019	22,237,437.72	43.67%
4510	- Τρόφιμα, Ποτά & Καπνοβιομηχανίες	1 / 6 / 2	524	63,649	1,540,351.40	3.03%
2010	- Υγεία	0 / 3 / 0	90	22,203	33,184.94	0.07%
6510	- Υπηρεσίες Κοινής Ωφέλειας	2 / 2 / 1	2,747	693,493	5,531,411.16	10.86%
3020	- Χρηματοοικονομικές Υπηρεσίες	0 / 3 / 0	511	1,081,289	380,366.73	0.75%

Οι 10 Μετοχές με τη μεγαλύτερη Άνοδο & Πτώση

Κύρια Αγορά

Μετοχές με τη μεγαλύτερη Θετική μεταβολή τιμής	Τιμή κλεισ.	Μεταβ.	Μετοχές με τη μεγαλύτερη Αρνητική μεταβολή τιμής	Τιμή κλεισ.	Μεταβ.
AUTOHELLAS (ΚΟ)	10.4	2.97% #	EPSILON NET (ΚΟ)	5.38	-3.58% α
IDEAL HOLDINGS (ΚΟ)	3.83	2.96% #	ΤΖΙΡΑΚΙΑΝ ΠΡΟΦΙΛ (ΚΟ)	3	-3.23% α
QUEST ΣΥΜΜΕΤΟΧΩΝ (ΚΟ)	19.26	2.45% #	ΕΥΡΩΣΥΜΒΟΥΛΟΙ (ΚΟ)	0.61	-3.18% α
ΕΛΛΑΚΤΩΡ (ΚΟ)	1.334	1.83% #	COCA-COLA HBC AG (ΚΟ)	28.25	-3.15% α
ATTICA BANK A.T.E. (ΚΟ)	0.169	1.20% #	ΠΛΑΣΤΙΚΑ ΘΡΑΚΗΣ (ΚΟ)	6.19	-2.83% α
ΔΕΗ (ΚΟ)	8.7	1.16% #	A.S. COMPANY (ΚΟ)	2.2	-2.66% α
CENERGY HOLDINGS (ΚΑ)	3.94	1.15% #	ΑΒΑΞ Α.Ε. (ΚΟ)	0.911	-2.57% α
ΔΟΜΙΚΗ ΚΡΗΤΗΣ (ΚΟ)	0.724	1.12% #	PREMIA (ΚΟ)	1.52	-2.56% α
ΕΝΤΕΡΣΟΦΤ (ΚΟ)	5.24	0.77% #	ΕΛΛΗΝ. ΧΡΗΜΑΤΙΣΤΗΡΙΑ-Χ.Α. (ΚΟ)	3.9	-2.38% α
EUROBANK HOLDINGS (ΚΟ)	1.145	0.66% #	ΟΛΘ (ΚΟ)	27.1	-2.17% α

Μετοχές με τη μεγαλύτερη Αξία Συναλλαγών	Αξία (χιλ. €)	Μεταβ.	Μετοχές με το μεγαλύτερο Όγκο Συναλλαγών	Όγκος	Μεταβ.
ALPHA ΥΠΗΡΕΣΙΩΝ ΣΥΜΜ (ΚΟ)	7,087.64	-2.03% α	ALPHA ΥΠΗΡΕΣΙΩΝ ΣΥΜΜ (ΚΟ)	5,123,163	-2.03% α
EUROBANK HOLDINGS (ΚΟ)	5,703.68	0.66% #	EUROBANK HOLDINGS (ΚΟ)	4,984,401	0.66% #
ΕΘΝΙΚΗ ΤΡΑΠΕΖΑ (ΚΟ)	5,562.11	-1.59% α	ΠΕΙΡΑΙΩΣ FINANCIAL HOLD (ΚΟ)	2,408,110	-0.13% α
ΔΕΗ (ΚΟ)	4,575.16	1.16% #	ΕΘΝΙΚΗ ΤΡΑΠΕΖΑ (ΚΟ)	1,497,715	-1.59% α
ΠΕΙΡΑΙΩΣ FINANCIAL HOLD (ΚΟ)	3,824.99	-0.13% α	MARFIN INVESTMENT GROUP (ΚΟ)	994,304	-1.45% α
ΜΟΤΟΡ ΟΪΛ (ΚΟ)	2,461.79	0.50% #	INTRAKAT (ΚΟ)	545,527	-0.95% α
ΜΥΤΙΛΗΝΑΙΟΣ (ΚΟ)	2,205.96	-0.84% α	ΔΕΗ (ΚΟ)	523,825	1.16% #
LAMDA DEVELOPMENT(ΚΟ)	1,647.96	0.00% -	ΕΛΒΑΛΧΑΛΚΟΡ (ΚΟ)	284,490	0.21% #
ΟΤΕ (ΚΟ)	1,626.07	0.23% #	VIOTALCO SA/NV (ΚΑ)	255,046	-1.50% α
COCA-COLA HBC AG (ΚΟ)	1,471.64	-3.15% α	LAMDA DEVELOPMENT(ΚΟ)	242,968	0.00% -

Σημείωση: Απεικονίζονται οι Μετοχές που δεν ανήκουν στην Κατηγορία Επιτήρησης και πραγματοποιήσαν κατά τη διάρκεια της συνεδρίασης Αξία Συναλλαγών μεγαλύτερη από 10,000 Ευρώ.

Αναλυτικά Στοιχεία Συναλλαγών Αγοράς Παραγώγων

	Αριθμός Πράξεων	Όγκος	Ανοικτές θέσεις
Σ.Μ.Ε. σε Δείκτες	233	806	2,475
FTSE/X.A. Τράπεζες	0	0	3
FTSE/X.A. Large Cap	233	806	2,472
Σ.Μ.Ε. σε Μετοχές	1,507	21,426	296,740
ΑΔΜΗΕ ΣΥΜΜΕΤΟΧΩΝ Α.Ε. (ΚΟ)	33	195	5,290
ΑΛΡΗΑ ΥΠΗΡΕΣΙΩΝ ΣΥΜΜ (ΚΟ)	247	6,313	56,132
COCA-COLA HBC AG (ΚΟ)	49	160	191
CENERGY HOLDINGS (ΚΑ)	30	121	11,349
ΕΛΛΑΚΤΩΡ (ΚΟ)	24	823	12,835
EUROBANK HOLDINGS (ΚΟ)	59	2,384	29,683
ΕΥΔΑΠ (ΚΟ)	0	0	453
FOURLIS ΣΥΜΜΕΤΟΧΩΝ (ΚΟ)	103	144	3,304
ΓΕΚ ΤΕΡΝΑ (ΚΟ)	8	22	7,075
ΕΛΛΗΝ. ΧΡΗΜΑΤΙΣΤΗΡΙΑ-Χ.Α. (ΚΟ)	7	43	1,731
ΕΛΛΗΝΙΚΑ ΠΕΤΡΕΛΑΙΑ (ΚΟ)	21	43	1,710
INTRACOM HOLDINGS (ΚΟ)	109	620	8,514
JUMBO (ΚΟ)	74	148	1,318
LAMDA DEVELOPMENT(ΚΟ)	73	244	6,937
MARFIN INVESTMENT GROUP (ΚΟ)	10	801	34,771
ΜΟΤΟΡ ΟΪΛ (ΚΟ)	23	70	2,532
ΜΥΤΙΛΗΝΑΙΟΣ (ΚΟ)	48	201	7,440
ΕΘΝΙΚΗ ΤΡΑΠΕΖΑ (ΚΟ)	229	5,434	20,889
ΟΠΑΠ (ΚΟ)	29	126	1,768
ΟΤΕ (ΚΟ)	22	65	1,093
ΟΛΠ (ΚΟ)	3	5	717
ΠΕΙΡΑΙΩΣ FINANCIAL HOLD (ΚΟ)	150	2,579	47,363
ΔΕΗ (ΚΟ)	109	715	20,600
ΤΕΡΝΑ ΕΝΕΡΓΕΙΑΚΗ (ΚΟ)	7	17	2,152
ΤΙΤΑΝ CEMENT (ΚΑ)	8	19	1,567
ΒΙΟΗΑΛCO SA/NV (ΚΑ)	32	134	9,326
Δικαιώματα σε Δείκτες	13	105	414
FTSE/X.A. Large Cap	13	105	414
Δικαιώματα σε Μετοχές	1	3	685
ΑΛΡΗΑ ΥΠΗΡΕΣΙΩΝ ΣΥΜΜ (ΚΟ)	0	0	250
ΕΘΝΙΚΗ ΤΡΑΠΕΖΑ (ΚΟ)	1	3	300
ΟΠΑΠ (ΚΟ)	0	0	31
ΟΤΕ (ΚΟ)	0	0	42
ΠΕΙΡΑΙΩΣ FINANCIAL HOLD (ΚΟ)	0	0	11
ΔΕΗ (ΚΟ)	0	0	51
Συνολική Δραστηριότητα	1,754	22,340	300,314

Πληθος Χρεογράφων	Ονομ. Αξία	Μερίσματα [1]			Ημερ.Τελευτ. Μέρισμα [2]	Αποκοπή Δικαίωμα	Σημ.	Χρεόγραφο	Τιμή κλεισίματος	% μεταβ.	Προηγ. Κλείσιμο- ημ/νια	Άνοιγμα	Κατωτ Τιμή	Ανωτ Τιμή	Τελ Τιμή	Σταθμ Τιμή	Τελευταία ζήτηση [7]	Τελευταία προσφορά [7]	Ρ/Ε μετά φ.	Χρήσιμ Όγκος	Πράξεις	Αξία Συναλλαγών[8]	Χ.Α. Εταιρείας (χιλ. €) [3,5]	Χαμηλό έτους	Υψηλό έτους	Κλάδος [4]
		2019	2020	2021																						
Κατάσταση σε Αναστολή																										
5,867,311	0.300	---	---	---	11/08/2010	28/04/2017	5243	DIONIC (ΚΟ)	0.11	---	0.11	30/06/2020	---	---	---	---	---	---	---	---	---	---	645.40	0.11	0.11	50205010
66,948,210	0.300	---	---	---	22/09/2015	22/09/2015	5179	FOLLI-FOLLIE (ΚΟ)	4.8	---	4.8	24/05/2018	---	---	---	---	---	---	---	---	---	---	321,351.41	4.8	4.8	40401030
12,417,000	0.310	---	---	---	27/08/2019	28/08/2017	5233	MLS ΠΛΗΡΟΦΟΡΙΚΗ (ΚΟ)	0.57	---	0.57	12/05/2020	---	---	---	---	---	---	---	---	---	---	7,077.69	0.57	0.57	10101015
33,301,715	0.320	---	---	---	27/06/2003	08/07/2009	5241	ΑΕΓΕΚ (ΚΟ)	0.035	---	0.035	25/06/2020	---	---	---	---	---	---	---	---	---	---	1,165.56	0.035	0.035	50101010
77,126,446	0.340	---	---	---	23/05/2005	18/08/2011	5206	Γ.Ε. ΔΗΜΗΤΡΙΟΥ (ΚΟ)	0.0125	---	0.0125	30/04/2019	---	---	---	---	---	---	---	---	---	---	964.08	0.0125	0.0125	40202020
7,085,888	1.59	---	---	---	02/07/1996	06/09/2010	5216	ΕΛΒΙΕΜΕΚ (ΚΟ)	2.6	---	2.6	30/09/2019	---	---	---	---	---	---	---	---	---	---	18,423.31	2.6	2.6	35101010
25,179,640	0.600	---	---	---	08/08/1994	19/09/2000	5191	Ι. ΜΠΟΥΤΑΡΗΣ & ΥΙΟΣ (ΚΟ)	0.026	---	0.026	01/10/2018	---	---	---	---	---	---	---	---	---	---	742.45	0.026	0.026	45101015
1,540,000	0.600	---	---	---	08/08/1994	19/09/2000	5192	Ι. ΜΠΟΥΤΑΡΗΣ & ΥΙΟΣ (ΠΟ)	0.057	---	0.057	01/10/2018	---	---	---	---	---	---	---	---	---	---	742.45	0.057	0.057	45101015

Σημειώσεις Χρεογράφων

Κωδικός Κείμενο σημείωσης

- () - Προσαρμοσμένα Μέρισματα λόγω διανομής Δωρεάν μετοχών.
- * - Τελευταία προσαρμοσμένη τιμή κλεισίματος.
- [1] - Καθάρια μερίσματα.
- [2] - Στη στήλη "Ημερ. Αποκοπής τελευταίου δικαιώματος" αναφέρεται η Ημερομηνία εισαγωγής για Νέες Εταιρείες.
- [3] - Η Χρηματιστηριακή αξία αναφέρεται στο σύνολο των μετοχών
- [4] - Η κωδικοποίηση των Κλάδων Οικονομικής Δραστηριότητας του Χ.Α. παρουσιάζονται στο Παράρτημα Α
- [5] - Η Χρηματιστηριακή Αξία αναφέρεται στο σύνολο των κατηγοριών μετοχών (εφόσον έχουν εισαχθεί περισσότερες της μιας κατηγορίες) και δεν αναφέρεται σε επιμέρους κατηγορίες μετοχών μιας εταιρείας.
- [6] - Ρ/Ε μεγαλύτερο του 100
- [7] - Τελευταία εικόνα του Βιβλίου Εντολών πριν το τέλος της συνεδρίασης
- [8] - Στην Αξία Συναλλαγών των Μετοχών περιλαμβάνονται όλοι οι τύποι Πακέτων

- 4750 - Μεταφορά στην Κατηγορία Επιτήρησης από 8/4/2011.
- 4912 - Μεταφορά στην κατηγορία Επιτήρησης από 31/7/2012.
- 4955 - Μεταφορά στην Επιτήρηση από 5/4/2013.
- 4957 - Μεταφορά στην Επιτήρηση από 5/4/2013.
- 4958 - Μεταφορά στην Επιτήρηση από 5/4/2013.
- 4959 - Μεταφορά στην Επιτήρηση από 5/4/2013.
- 5093 - Μεταφορά στην Κατηγορία Επιτήρησης από 8/4/2015.
- 5112 - Μεταφορά στην Κατηγορία Επιτήρησης από 15/04/2016.
- 5115 - Μεταφορά στην Κατηγορία Επιτήρησης από 15/04/2016.
- 5141 - Μεταφορά στην Κατηγορία Επιτήρησης από 10/05/2017.
- 5160 - Μεταφορά στην Κατηγορία Επιτήρησης από 15/04/2016.
- 5162 - Μεταφορά στην Κατηγορία Επιτήρησης από 21/12/2009.
- 5165 - Μεταφορά στην Κατηγορία Επιτήρησης από 15/02/2018.
- 5179 - Αναστολή διαπραγμάτευσης από 25/05/2018.
- 5191 - Αναστολή διαπραγμάτευσης από 02/10/2018.
- 5192 - Αναστολή διαπραγμάτευσης από 02/10/2018.
- 5193 - Μεταφορά στην κατηγορία Επιτήρησης από 25/10/2018.
- 5194 - Μεταφορά στην κατηγορία Επιτήρησης από 25/10/2018.
- 5197 - Μεταφορά στην κατηγορία Επιτήρησης από 07/11/2018.
- 5206 - Αναστολή διαπραγμάτευσης από 02/05/2019.
- 5216 - Αναστολή διαπραγμάτευσης από 01/10/2019.
- 5232 - Μεταφορά στην Κατηγορία Επιτήρησης από 08/04/2011.
- 5233 - Αναστολή διαπραγμάτευσης από 13/05/2020.
- 5241 - Αναστολή διαπραγμάτευσης από 26/06/2020
- 5243 - Αναστολή διαπραγμάτευσης από 01/07/2020.
- 5245 - Μεταφορά στη Κατηγορία Επιτήρησης από 09/07/2020.
- 5246 - Μεταφορά στην κατηγορία Επιτήρησης από 09/07/2020.
- 5248 - Μεταφορά στην κατηγορία Επιτήρησης από 06/09/2011.
- 5253 - Μεταφορά στην Επιτήρησης από 14/5/2021.
- 5265 - Σε εξέλιξη AMK με καταβολή μετρητών έως και 17/02/2022. Περίοδος άσκησης δικαιώματος: 09/02/2022 - 22/02/2022.

Στοιχεία Συναλλαγών Πακέτων

Χρεόγραφο	Όγκος πακέτου	Τιμή πακέτου	Αξία πακέτου	Ώρα έγκρισης	Σημείωση
INTRAKAT (ΚΟ)	15,000	2.15	32,250.00	10:33:53	20
EUROBANK HOLDINGS (ΚΟ)	1,000,000	1.15	1,150,000.00	10:49:23	20
ALPHA ΥΠΗΡΕΣΙΩΝ ΣΥΜΜ (ΚΟ)	1,000,000	1.40	1,400,000.00	12:14:09	20
VIOHALCO SA/NV (ΚΑ)	30,000	4.69	140,700.00	12:47:11	20
EUROBANK HOLDINGS (ΚΟ)	394,216	1.14	450,588.89	13:24:26	20
ΜΟΤΟΡ ΟΪΛ (ΚΟ)	22,522	14.01	315,564.75	13:33:14	14
ΜΥΤΙΛΗΝΑΙΟΣ (ΚΟ)	2	15.65	31.30	16:15:44	18
ΟΤΕ (ΚΟ)	22,129	17.50	387,257.50	16:24:40	20

Σημειώσεις πακέτων

- 9 - Μέθοδος 6-1 / Ειδική Χρέωση
- 10 - Μέθοδος 6-1 / Ειδική Χρέωση, Αυθημερόν Διακανονισμός
- 14 - Μέθοδος 6-3 / Πακέτο Αποκατάστασης, Ατελής αγορά και Πώληση
- 18 - Μέθοδος 6-2 / SPOT 1
- 19 - Μέθοδος 6-2 / SPOT 2
- 20 - Μέθοδος 6-1 και Μέθοδος 6-1 Αυθημερόν Διακανονισμός
- 21 - Άλλη Προσυμφωνημένη

Στοιχεία Συναλλαγών Δικαιωμάτων

Ημερ. αποκοπής	Έναρξη εξάσκησης	Λήξη εξάσκησης	Λήξη διαπραγμάτευσης	Δικαιώματα	Κατωτ Τιμή	Ανωτ Τιμή	Τιμή κλεισ.	Τελευταία ζήτηση	Τελευταία προσφορά	Όγκος	Πράξεις	Αξία Συναλλαγών
04/02/2022	09/02/2022	22/02/2022	17/02/2022	ΕΥΡΩΣΥΜΒΟΥΛΟΙ Α.Ε.(ΚΟ)	---	---	---	---	---	---	---	---

Στοιχεία Συναλλαγών Εκποιήσεων

Χρεόγραφα	Τύπος Χρεογράφου	Όγκος Συναλλαγών	Αριθμός Πράξεων	Αξία Συναλλαγών	Σημείωση
-----------	------------------	------------------	-----------------	-----------------	----------

Δεν πραγματοποιήθηκαν Εκποιήσεις Μετοχών.

Σημειώσεις Εκποιήσεων

- 1 - Δημόσιος Ανοικτός Πλειστηριασμός
- 2 - Εκποίηση Ενσώματων Ονομαστικών Μετοχών
- 3 - Εκποίηση Αδιάθετων Κλασματικών Υπολοίπων

Στοιχεία Ενεργητικού Διαπραγματεύσιμων Αμοιβαίων Κεφαλαίων (Δ.Α.Κ.)

	Ημερομηνία συναλλαγών	Δημιουργία / Εξαγορά	Αριθ. Μερ. (T-1)	Νέα Μερ. (T-1)	Εξαγορασθ. Μερ. (T-1)	Μερίδια (T) [1]	Αξία Ενεργητικού [2]	Καθαρή Τιμή	Μέρισμα /Μερίδιο	Ημερ. Αποκοπής
ALPHA ETF FTSE Athex Large Cap	21/02/2022	5,000	882,175	---	---	882,175	20,793,760.00	23.5710	0.71	01/07/2021

Σημειώσεις Δ.Α.Κ.

[1] - Αριθμ. μεριδίων (T) = Αριθμ. μεριδίων (T-1) + Νεοεκδιθέντα μερίδια (T-1) - Εξαγορασθέντα μερίδια (T-1)

[2] - Περιλαμβάνονται και τα μερίδια που δημιουργήθηκαν / εξαγοράσθηκαν την ημέρα T-1.

Περιγραφή	Στοιχεία
Όνομασία Δ.Α.Κ.	ALPHA ETF FTSE Athex Large Cap
Σύμβολο Δ.Α.Κ. (GR)	ΑΔΑΚ
Σύμβολο Δ.Α.Κ. (EN)	AETF
ISIN Δ.Α.Κ.	GRF000153004
Κατηγορία Διαπραγμάτευσης	Διαπραγματεύσιμα Αμοιβαία Κεφάλαια (Δ.Α.Κ.)
Τύπος Δ.Α.Κ.	Μετοχών
Τρόπος διαχείρισης	Παθητικός
Επενδυτική Στρατηγική	Σκοπός της επενδυτικής πολιτικής του Αμοιβαίου Κεφαλαίου είναι η αναπαραγωγή της αποδόσεως του Δείκτη FTSE/X.A. Large Cap του Χρηματιστηρίου Αθηνών σε όρους Ευρώ, ακολουθώντας πλήρως και πανομοιότυπως τη σύνθεση του υποκείμενου Δείκτη.
Εκδότης	ΑΛΦΑ ASSET MANAGEMENT Α.Ε.Δ.Α.Κ.
Εταιρεία Διαχείρισης	ΑΛΦΑ ASSET MANAGEMENT Α.Ε.Δ.Α.Κ.
Ειδικοί Διαπραγματευτές	ΑΛΦΑ FINANCE Α.Χ.Ε.Π.Ε.Υ. , ΕΘΝΙΚΗ ΧΡΗΜΑΤΙΣΤΗΡΙΑΚΗ Α.Χ.Ε.Π.Ε.Υ.
Θεματοφύλακας	ΑΛΦΑ ΤΡΑΠΕΖΑ Α.Ε.
Σύμβολο Δείκτη (GR)	FTSE
Σύμβολο Δείκτη (EN)	FTSE
Όνομασία Δείκτη	FTSE/X.A. Large Cap
ISIN Δείκτη	GRI99201A006
Κλάσμα Δείκτη [1]	1/100
Αρχική Τιμή Μεριδίου	21.76
Συνολικός Αριθμός Μεριδίων [2]	882,175
Ημερομηνία πρώτης Έκδοσης	14/01/2008
Ημερομηνία έναρξης Διαπραγμάτευσης	24/01/2008
Νόμισμα Διαπραγμάτευσης	ΕΥΡΩ
Νόμισμα Ενεργητικού	ΕΥΡΩ
Αρχική Αξία Ενεργητικού [3]	3,000,000.00
Αριθμ. Μεριδίων για Δημιουργία-Εξαγορά [4]	5,000
Αμοιβή Διαχείρισης	0.375

Σημειώσεις Δ.Α.Κ.

- [1] - Το κλάσμα της τιμής του δείκτη που αποτελεί η τιμή της πρώτης έκδοσης
- [2] - Ο αριθμός μεριδίων που διαπραγματεύθηκαν στο Χρηματιστήριο την ημέρα T
- [3] - Η αξία του ενεργητικού κατά την έκδοση
- [4] - Ο αριθμός μεριδίων που απαιτείται κατά τη διαδικασία δημιουργίας εξαγοράς

21/02/2022

Ανακοινώσεις

Η.Δ.Τ.



ΑΝΑΚΟΙΝΩΣΕΙΣ

ΕΤΑΙΡΙΚΕΣ ΠΡΑΞΕΙΣ

INTRAKAT ΑΝΩΝΥΜΗ ΕΤΑΙΡΕΙΑ ΤΕΧΝΙΚΩΝ ΚΑΙ ΕΝΕΡΓΕΙΑΚΩΝ ΕΡΓΩΝ

Από 21/02/2022, εισάγονται προς διαπραγμάτευση στο Χρηματιστήριο Αθηνών οι 27.027.028 νέες (ΚΟ) μετοχές της εταιρίας «INTRAKAT ΑΝΩΝΥΜΗ ΕΤΑΙΡΕΙΑ ΤΕΧΝΙΚΩΝ ΚΑΙ ΕΝΕΡΓΕΙΑΚΩΝ ΕΡΓΩΝ» (GRS432003028) που προέκυψαν από την πρόσφατη αύξηση του μετοχικού κεφαλαίου με καταβολή μετρητών και δικαίωμα προτίμησης υπέρ των παλαιών μετόχων. Από την ίδια ημερομηνία, το νέο σύνολο εισηγμένων μετοχών της εταιρίας που είναι διαπραγματεύσιμες στο Χρηματιστήριο Αθηνών ανέρχεται σε 75.053.899(ΚΟ) μετοχές.

ΓΝΩΣΤΟΠΟΙΗΣΕΙΣ ΕΤΑΙΡΕΙΩΝ

From: COCA-COLA HBC A.G.
Posted At: 18 February 2022 16:45
Conversation: Notification of transactions by Persons Discharging Managerial Responsibilities
Posted To: DOLAnnouncements2
Subject: Notification of transactions by Persons Discharging Managerial Responsibilities

18 February 2022

Coca-Cola HBC AG (the "Company")

Notification of transactions by Persons Discharging Managerial Responsibilities ("PDMRs")

The Company has been notified that the following PDMRs acquired ordinary shares of CHF 6.70 each ("Shares") in the Company on 17 February 2022 through their participation in the Company's Employee Share Purchase Plan ("ESPP"). The Company has been also contributing to the ESPP according to the rules and the

respective acquisitions by the Company of Shares on behalf of the PDMRs on 17 February 2022 are also set out below.

PDMR	Number of Shares acquired by the PDMRs under the ESPP	Number of Shares acquired by the Company on behalf of the PDMRs under the ESPP	Share price
ZORAN BOGDANOVIC	157.712	68.374	£ 24.6057
JAN GUSTAVSSON	95.788	41.716	£ 24.6057
MINAS AGELIDIS	31.697	32.022	£ 24.6057
MARCEL MARTIN	60.410	34.904	£ 24.6057
SANDA PAREZANOVIC	32.841	33.234	£ 24.6057
PANAGIOTA KALOGERAKI	47.023	46.736	£ 24.6057
NIKOLAOS KALAITZIDAKIS	84.525	32.022	£ 24.6057
VITALIY NOVIKOV	155.914	31.590	£ 24.6057
MATTHIEU SEGUIN	69.807	25.170	£ 24.6057
ALEKSANDER RUZEVIC	28.527	27.688	£ 24.6057
SEAN O'NEILL	51.416	25.964	£ 24.6057
MOURAD AJARTI	101.055	29.565	£ 24.6057
FRANK O'DONNELL	25.758	25.170	£ 24.6057
BARBARA TOENZ	26.953	-	£ 24.6057
BEN ALMANZAR	207.334	-	£ 24.6057
SPYROS MELLO	46.303	-	£ 24.6057
IVO BJELIS	56.394	21.444	£ 24.6057

The Notification of Dealing Forms for each PDMR and for the Company's contributions can be found attached.

This notification is made in accordance with the requirements of the UK Market Abuse Regulation and EU Market Abuse Regulation.

For further information please contact:

Jan Gustavsson

General Counsel and Company Secretary

+41 (0) 41 726 01 10

[Notification of transactions by Persons Discharging Managerial Responsibilities](#)

From: UNIBIOS A.E.
Posted At: 18 February 2022 17:18
Conversation: ΑΝΑΚΟΙΝΩΣΗ ΓΙΑ ΤΙΣ ΑΠΟΦΑΣΕΙΣ ΓΕΝΙΚΗΣ ΣΥΝΕΛΕΥΣΗΣ
Posted To: DOLAnnouncements2
Subject: ΑΝΑΚΟΙΝΩΣΗ ΓΙΑ ΤΙΣ ΑΠΟΦΑΣΕΙΣ ΓΕΝΙΚΗΣ ΣΥΝΕΛΕΥΣΗΣ

**Ανακοίνωση Αποφάσεων Έκτακτης Γενικής Συνέλευσης των Μετόχων της
UNIBIOSΑΕΣΥΜΜΕΤΟΧΩΝ Παρασκευή 18 Φεβρουαρίου 2022.**

Συνεδρίασε σήμερα η Έκτακτη Γενική Συνέλευση των Μετόχων της ΑΕ Unibios Συμμετοχών στην έδρα της εταιρίας όπου είχε προσκληθεί νόμιμα. Παρευρέθηκαν μέτοχοι κάτοχοι 7.840.854 μετοχών επί συνόλου 15.627.315 (ποσοστό 50,17%) και κατά συνέπεια υπήρχε η νόμιμη απαρτία.

Η Συνέλευση αποφάσισε ομόφωνα την τροποποίηση του καταστατικού σκοπού της εταιρίας ώστε να απομακρυνθούν δραστηριότητες της παλαιάς Βιοσώλ που έχουν πλέον διακοπεί και να τονισθεί ο νέος σκοπός της Unibios Συμμετοχών που είναι η συμμετοχή σε εταιρίες και επιχειρήσεις με αντικείμενα δραστηριότητας κυρίως στον τομέα της βιώσιμης ανάπτυξης και της πράσινης οικονομίας. Επίσης προσετέθη στους σκοπούς της εταιρίας η παραγωγή ηλεκτρικής ή θερμικής ενέργειας και η συμμετοχή σε εταιρίες που επιδιώκουν αυτούς τους σκοπούς.

Η συνέλευση αποφάσισε επίσης την μετατροπή της εταιρίας σε αορίστου διάρκειας, την παράταση του προγράμματος αγοράς ιδίων μετοχών και την ανανέωση της υφιστάμενης μέχρι πρόσφατα εξουσιοδότησης προς το ΔΣ ώστε να μπορεί να εκδώσει ομολογιακό δάνειο μετατρέψιμο σε μετοχές της εταιρίας. Ειδικότερα η Συνέλευση εξέτασε και έλαβε αποφάσεις επί των παρακάτω θεμάτων:

ΘΕΜΑ 1ο: Εξουσιοδότηση προς το Διοικητικό Συμβούλιο σύμφωνα με την παράγραφο 1 εδάφιο (β) του άρθρου 71 σε συνδυασμό με την παράγραφο 1 εδάφιο (β) του άρθρου 24 του νόμου 4548/2018 ώστε, για χρονικό διάστημα πέντε ετών, να έχει το δικαίωμα με απόφασή του, που λαμβάνεται με πλειοψηφία των δύο τρίτων (2/3) τουλάχιστον του συνόλου των μελών του, να αποφασίζει την έκδοση ομολογιακού δανείου με μετατρέψιμες ομολογίες, για ποσό που δεν μπορεί να υπερβεί το τριπλάσιο του κατατεθειμένου σήμερα μετοχικού κεφαλαίου, δηλαδή μέχρι το ποσό των €14.064.583,50. Επίσης το Διοικητικό Συμβούλιο εξουσιοδοτείται ώστε να μπορεί να τις διαθέτει με περιορισμό ή και

κατάργηση του δικαιώματος προτίμησης σύμφωνα με τα οριζόμενα στην παράγραφο 4 του άρθρου 27 του νόμου 4548/2018.

Ο Πρόεδρος, αφού πρώτα υπενθυμίζει ότι η προ πενταετίας ληφθείσα σχετική εξουσιοδότηση έληξε την 30.12.2021 , προτείνει την παροχή της εξουσίας στο Διοικητικό Συμβούλιο σύμφωνα με την παράγραφο 1 εδάφιο (β) του άρθρου 71 σε συνδυασμό με την παράγραφο 1 εδάφιο (β) του άρθρου 24 του νόμου 4548/2018 ώστε, για χρονικό διάστημα πέντε ετών, να έχει το δικαίωμα με απόφασή του, που λαμβάνεται με πλειοψηφία των δύο τρίτων (2/3) τουλάχιστον του συνόλου των μελών του, να αποφασίζει την έκδοση ομολογιακού δανείου με μετατρέψιμες ομολογίες, για ποσό που δεν μπορεί να υπερβεί το τριπλάσιο του κατατεθειμένου σήμερα μετοχικού κεφαλαίου, δηλαδή μέχρι το ποσό των €14.064.583,50. Επίσης το Διοικητικό Συμβούλιο να εξουσιοδοτηθεί ώστε να μπορεί να διαθέτει τις ομολογίες με περιορισμό ή και κατάργηση του δικαιώματος προτίμησης σύμφωνα με τα οριζόμενα στην παράγραφο 4 του άρθρου 27 του νόμου 4548/2018.

Η Γενική Συνέλευση αποδέχθηκε την πρόταση του Προέδρου με πλειοψηφία σε ποσοστό (100%)

Τα αποτελέσματα της ψηφοφορίας ήταν ως εξής:

ΨΗΦΟΣ	Μετοχές	Ποσοστό επί των Παρόντων Μετόχων	Ποσοστό επί του Συνόλου του Μετοχικού Κεφαλαίου
ΥΠΕΡ	7.840.854	100%	50,17%
ΚΑΤΑ			
ΑΠΟΧΗ			

ΘΕΜΑ 2ο. Απόφαση για την μετατροπή της Εταιρίας σε Αορίστου Διαρκείας, Τροποποίηση των άρθρων 4 και 33 του καταστατικού.

Ο Πρόεδρος είπε ότι η Διάρκεια της εταιρίας είχε τεθεί σε 99 χρόνια από την ίδρυση της το 1940. Ήδη παρέχεται η δυνατότητα να μετατραπεί η διάρκεια σε αόριστη. Επίσης με τη μετατροπή της διάρκειας πρέπει να τροποποιηθούν τα άρθρα του καταστατικού που αφορούν σε αυτήν δηλαδή το 4^ο και το 33^ο . Ο Πρόεδρος παρουσίασε και τις προτεινόμενες τροποποιήσεις.

Η Γενική Συνέλευση αποδέχθηκε την πρόταση του Προέδρου με πλειοψηφία σε ποσοστό (100%)

Τα αποτελέσματα της ψηφοφορίας ήταν ως εξής:

ΨΗΦΟΣ	Μετοχές	Ποσοστό επί των Παρόντων Μετόχων	Ποσοστό επί του Συνόλου του Μετοχικού Κεφαλαίου
ΥΠΕΡ	7.840.854	100%	50,17%
ΚΑΤΑ			
ΑΠΟΧΗ			

ΘΕΜΑ 3^ο. Επαναδιατύπωση του σκοπού της εταιρίας ώστε να αναδεικνύεται ως κύριος σκοπός της «UNIBIOS Α.Ε. Συμμετοχών» η συμμετοχή σε εταιρίες που επιδιώκουν σκοπούς που εντάσσονται στην βιώσιμη ανάπτυξη και την προώθηση της πράσινης οικονομίας. Προσθήκη στο σκοπό της εταιρίας της εκμετάλλευσης σταθμών παραγωγής ηλεκτρικής ή θερμικής ενέργειας. Τροποποίηση του Άρθρου 3 του Καταστατικού.

Ο Πρόεδρος ανέφερε ότι είναι πλέον καιρός να διατυπωθεί με σαφήνεια στο καταστατικό της εταιρίας ότι ο κύριος σκοπός της είναι η συμμετοχή σε εταιρίες που δραστηριοποιούνται στον τομέα της Βιώσιμης Ανάπτυξης και της Πράσινης Οικονομίας. Συγχρόνως να αφαιρεθούν παλαιές δραστηριότητες της Βιοσώλ που έχουν εγκαταλειφθεί πλήρως από τον όμιλο. Επίσης να προστεθεί η δραστηριότητα παραγωγής ηλεκτρικής ή θερμικής ενέργειας και η συμμετοχή σε εταιρίες που επιδιώκουν αυτούς τους σκοπούς.

Η Γενική Συνέλευση αποδέχθηκε την πρόταση του Προέδρου με πλειοψηφία σε ποσοστό 100%)

Τα αποτελέσματα της ψηφοφορίας ήταν ως εξής:

ΨΗΦΟΣ	Μετοχές	Ποσοστό επί των Παρόντων Μετόχων	Ποσοστό επί του Συνόλου του Μετοχικού Κεφαλαίου
ΥΠΕΡ	7.840.854	100%	50,17%
ΚΑΤΑ			
ΑΠΟΧΗ			

ΘΕΜΑ 4ο. Τροποποίηση των άρθρων 11, 18 και 31 του Καταστατικού και Κωδικοποίηση του Καταστατικού.

Ο Πρόεδρος ανέφερε ότι τα άρθρα 11, 18 και 31 του καταστατικού που αφορούν την σύνθεση του Διοικητικού Συμβουλίου, τις υποχρεώσεις των μελών και την διανομή των κερδών της χρήσεως απαιτούν ορισμένες ρυθμίσεις για να βελτιωθεί η σαφήνεια της διατύπωσης και να προσαρμοστούν στο πρόσφατο νόμο για την Εταιρική Διακυβέρνηση. Ακολουθώντας αναγιγνώσκει τα σχέδια των προτεινόμενων αλλαγών

Η Γενική Συνέλευση αποδέχθηκε την πρόταση του Προέδρου με πλειοψηφία σε ποσοστό (100%)

Τα αποτελέσματα της ψηφοφορίας ήταν ως εξής:

ΨΗΦΟΣ	Μετοχές	Ποσοστό επί των Παρόντων Μετόχων	Ποσοστό επί του Συνόλου του Μετοχικού Κεφαλαίου
ΥΠΕΡ	7.840.854	100%	50,17%
ΚΑΤΑ			
ΑΠΟΧΗ			

ΘΕΜΑ 5ο : Απόφαση για την θέσπιση νέου προγράμματος αγοράς Ιδίων Μετοχών.

Επί του 5ου θέματος ο Πρόεδρος υπενθύμισε ότι ήδη έληξε η διάρκεια της προηγούμενης απόφασης αγοράς ιδίων μετοχών που είχε αποφασισθεί προ διετίας και προτείνει να υιοθετήσει η ΕΓΣ νέα απόφαση που να επιτρέπει την αγορά ιδίων μετοχών μέχρι το 10% των υφισταμένων σήμερα μετοχών και με όρια τιμών από 0,01 € μέχρι 1,93€. Η διάρκεια του προγράμματος να είναι μέχρι 31.12.2022. Η Γενική Συνέλευση αποδέχθηκε την πρόταση του Προέδρου με πλειοψηφία σε ποσοστό (100%) Τα αποτελέσματα της ψηφοφορίας ήταν ως εξής:

ΨΗΦΟΣ	Μετοχές	Ποσοστό επί των Παρόντων Μετόχων	Ποσοστό επί του Συνόλου του Μετοχικού Κεφαλαίου
ΥΠΕΡ	7.840.854	100%	50,17%
ΚΑΤΑ			
ΑΠΟΧΗ			

ΘΕΜΑ 6^ο: Ενημέρωση των Μετόχων για την πορεία των εταιρικών υποθέσεων.
Λοιπά Θέματα, Ανακοινώσεις.

Έγιναν οι προβλεπόμενες ανακοινώσεις προς την Γενική Συνέλευση και ακολούθησε συζήτηση με τους μετόχους. Ο Διευθύνων Σύμβουλος ενημέρωσε για την εξέλιξη των εργασιών. Δεν προβλέπεται ψηφοφορία.

From: ΕΛΒΑΛΧΑΛΚΟΡ Ε.Β. ΧΑΛΚΟΥ & ΑΛΟΥΜΙΝΙΟΥ Α.Ε.
Posted At: 18 February 2022 17:38
Conversation: ΑΝΑΚΟΙΝΩΣΗ ΣΧΕΤΙΚΑ ΜΕ ΣΧΟΛΙΑΣΜΟ ΔΗΜΟΣΙΕΥΜΑΤΩΝ ΤΟΥ ΤΥΠΟΥ
Posted To: DOLAnnouncements2
Subject: ΑΝΑΚΟΙΝΩΣΗ ΣΧΕΤΙΚΑ ΜΕ ΣΧΟΛΙΑΣΜΟ ΔΗΜΟΣΙΕΥΜΑΤΩΝ ΤΟΥ ΤΥΠΟΥ

Αθήνα, 18.02.2022

ΑΝΑΚΟΙΝΩΣΗ

Με αφορμή δημοσίευμα που αναφέρεται σε φημολογούμενη πώληση της μη εισηγμένης θυγατρικής εταιρείας «ΕΤΕΜ Εμπορική και Βιομηχανική Ελαφρών Μετάλλων Ανώνυμη Εταιρεία» (στο εξής «ΕΤΕΜ») (βλ. <https://www.bankingnews.gr/to-paraskinio-tis-agogas/articles/611430/ligo-meta-to-kleisimo-tou-xa-ptosi-logo-geopolitikon-anisyxion-xamilos-o-tziros> της 17.02.2022, στο αναφερόμενο στην ΕΛΒΑΛΧΑΛΚΟΡ σχόλιο), η ανώνυμη εταιρεία με την επωνυμία «ΕΛΒΑΛΧΑΛΚΟΡ ΕΛΛΗΝΙΚΗ ΒΙΟΜΗΧΑΝΙΑ ΧΑΛΚΟΥ ΚΑΙ ΑΛΟΥΜΙΝΙΟΥ ΑΝΩΝΥΜΟΣ ΕΤΑΙΡΕΙΑ» (στο εξής «Εταιρεία») ενημερώνει το επενδυτικό κοινό, όπως προβλέπεται στην κείμενη χρηματιστηριακή νομοθεσία, ότι διεξάγει συζητήσεις για τη διερεύνηση στρατηγικής συνεργασίας της ΕΤΕΜ με την εταιρεία COSMOS ALUMINIUM Α.Ε. στον τομέα διέλασης αλουμινίου.

Η Εταιρεία θα ενημερώνει το επενδυτικό κοινό για κάθε σημαντική εξέλιξη.

From: SAFE BULKERS PARTICIPATIONS PL
Posted At: 18 February 2022 17:46
Conversation: Ανακοίνωση κράτους μέλους προέλευσης
Posted To: DOLAnnouncements2

Subject: Ανακοίνωση κράτους μέλους προέλευσης

Δείτε την ανακοίνωση.

[Ανακοίνωση](#)

From: SAFE BULKERS PARTICIPATIONS PL

Posted At: 18 February 2022 17:49

Conversation: Διάθεση Αντληθέντων Κεφαλαίων από την έκδοση Κοινού Ομολογιακού Δανείου με καταβολή μετρητών για την περίοδο από 11.02.2022 έως 18.02.2022

Posted To: DOLAnnouncements2

Subject: Διάθεση Αντληθέντων Κεφαλαίων από την έκδοση Κοινού Ομολογιακού Δανείου με καταβολή μετρητών για την περίοδο από 11.02.2022 έως 18.02.2022

Δείτε την ανακοίνωση.

[Ανακοίνωση](#)

From: ΕΛΛΗΝΙΚΑ ΧΡΗΜΑΤΙΣΤΗΡΙΑ Α.Ε.
Posted At: 18 February 2022 18:20
Conversation: Συναλλαγές της Εθνικής Τράπεζας
Posted To: DOLAnnouncements2

Subject: Συναλλαγές της Εθνικής Τράπεζας

Η Εταιρία Ελληνικά Χρηματιστήρια-Χρηματιστήριο Αθηνών Α.Ε. Συμμετοχών (ATHEX) ανακοινώνει σύμφωνα με τον Ν.3556/2007 και τις διατάξεις του Κανονισμού (ΕΕ) 596/2014 του Ευρωπαϊκού Κοινοβουλίου και του Συμβουλίου ότι η Εθνική Τράπεζα την ενημέρωσε ότι πραγματοποίησε τις εξής συναλλαγές:

	Ημερομηνία α/αγνωστοποίησης στην ATHEX	Ημερομηνία συναλλαγής	Είδος συναλ.	Ποσότητα	Χρηματοπιστωτικό μέσο	Συνολική αξία (ευρώ)
1	17.02.2022	16.02.2022	Πώληση	5.000	Μετοχές ΕΧΑΕ (κο)	19.886,40

Η γνωστοποίηση εκ μέρους της Εθνικής Τράπεζας προς την εταιρεία και ακολούθως από την εταιρία προς τις αρχές της Κεφαλαιαγοράς, γίνεται επειδή ο κ. Ιωάννης Κυριακόπουλος είναι μέλος της Διευρυμένης Εκτελεστικής Επιτροπής της Εθνικής Τράπεζας ενώ κατέχει ταυτόχρονα τη θέση του Μη Εκτελεστικού Μέλους του Δ.Σ. της ATHEX (υπόχρεο πρόσωπο με βάση το Ν.3340/2005).

From: PROFILE A.E.B.E.
Posted At: 18 February 2022 18:41
Conversation: ΑΝΑΚΟΙΝΩΣΗ ΡΥΘΜΙΖΟΜΕΝΗΣ ΠΛΗΡΟΦΟΡΙΑΣ ΤΟΥ Ν.
3556/2007: Γνωστοποίηση συναλλαγών
Posted To: DOLAnnouncements2
Subject: ΑΝΑΚΟΙΝΩΣΗ ΡΥΘΜΙΖΟΜΕΝΗΣ ΠΛΗΡΟΦΟΡΙΑΣ ΤΟΥ Ν.
3556/2007: Γνωστοποίηση συναλλαγών

Η Ανώνυμη Εταιρεία με την επωνυμία «PROFILE ΑΝΩΝΥΜΟΣ ΕΜΠΟΡΙΚΗ ΚΑΙ ΒΙΟΜΗΧΑΝΙΚΗ ΕΤΑΙΡΕΙΑ ΠΛΗΡΟΦΟΡΙΚΗΣ» και το διακριτικό τίτλο «PROFILE SYSTEMS & SOFTWARE A.E.» (καλουμένη εφεξής ως «Εταιρεία»), σε εφαρμογή των διατάξεων του ν. 3556/2007, όπως ισχύει, σε συνδυασμό με τις διατάξεις του άρθρου 19 του Κανονισμού (ΕΕ) 596/2014 του Ευρωπαϊκού Κοινοβουλίου και του Συμβουλίου της 16ης Απριλίου 2014 και σε συνέχεια σχετικών γνωστοποιήσεων που υπεβλήθησαν προς αυτή, ανακοινώνει ότι ο κ. Χαράλαμπος Στασινόπουλος του Παναγιώτη, Πρόεδρος του Διοικητικού Συμβουλίου της Εταιρείας (υπόχρεο πρόσωπο βάσει των ανωτέρω διατάξεων), προέβη την 16^η Φεβρουαρίου 2022 σε πώληση 240.000 κοινών, ονομαστικών μετά ψήφου μετοχών της Εταιρείας, συνολικής αξίας 1.742.400,00 Ευρώ.

Νέα Σμύρνη, 18 Φεβρουαρίου 2022

Για την «PROFILE SYSTEMS & SOFTWARE A.E.»

From: ΠΛΑΣΤΙΚΑ ΘΡΑΚΗΣ ΕΤΑΙΡΙΑ ΣΥΜΜΕΤΟΧΩΝ Α.Ε.Ε.
Posted At: 18 February 2022 18:53
Conversation: Ανακοίνωση Αγοράς Ιδίων Μετοχών
Posted To: DOLAnnouncements2

Subject: Ανακοίνωση Αγοράς Ιδίων Μετοχών

Πλαστικά Θράκης Εταιρεία Συμμετοχών Α.Ε.Ε.

18.2.2022

Η εταιρεία Πλαστικά Θράκης Εταιρεία Συμμετοχών Α.Ε.Ε. ανακοινώνει ότι κατ' εφαρμογή του άρθρου 49 του ν. 4548/2018, του Κανονισμού (ΕΕ) 596/2014 του Ευρωπαϊκού Κοινοβουλίου και του Συμβουλίου της 16ης Απριλίου 2014 και του κατ' εξουσιοδότηση Κανονισμού (ΕΕ) 2016/1052 της 8ης Μαρτίου 2016 της Ευρωπαϊκής Επιτροπής, προέβη στις 18 Φεβρουαρίου 2022 σε αγορά 2.000 ιδίων μετοχών μέσω του μέλους του Χρηματιστηρίου Αθηνών Alpha Finance Α.Ε.Π.Ε.Υ, με μέση τιμή κτήσης 6,335 Ευρώ ανά μετοχή και συνολική αξία της συναλλαγής 12.670,00 Ευρώ, σε εκτέλεση της σχετικής απόφασης της Τακτικής Γενικής Συνέλευσης των μετόχων της 21ης Μαΐου 2021.

From: ΑΡΤΟΒΙΟΜΗΧΑΝΙΑ ΚΑΡΑΜΟΛΕΓΚΟΣ Α.Ε.
Posted At: 18 February 2022 19:07
Conversation: ΑΝΑΚΟΙΝΩΣΗ ΑΡΘΡΟΥ 24 ΠΑΡ. 2 ΤΟΥ ΝΟΜΟΥ 3461/2006
Posted To: DOLAnnouncements2
Subject: ΑΝΑΚΟΙΝΩΣΗ ΑΡΘΡΟΥ 24 ΠΑΡ. 2 ΤΟΥ ΝΟΜΟΥ 3461/2006

ΑΝΑΚΟΙΝΩΣΗ ΑΡΘΡΟΥ 24 ΠΑΡ. 2 ΤΟΥ ΝΟΜΟΥ 3461/2006

Κορωπί, 18/2/2022

Σύμφωνα με τις διατάξεις του άρθρου 24 παράγραφος 2 του νόμου 3461/2006, όπως ισχύει, και ύστερα από την υποβολή της Προαιρετικής Δημόσιας Πρότασης από την εταιρεία «ΕΜ. ΚΑΡ. ΜΟΝΟΠΡΟΣΩΠΗ Α.Ε.» (εφεξής ο «Προτείνων») στις 7 Ιανουαρίου 2022, για την απόκτηση του συνόλου των μετοχών της εταιρείας «ΑΡΤΟΒΙΟΜΗΧΑΝΙΑ ΚΑΡΑΜΟΛΕΓΚΟΣ Α.Ε.» (εφεξής η «Εταιρεία»), που δεν κατέχει ο Προτείνων και τα Συντονισμένα με αυτόν Πρόσωπα, γνωστοποιούνται τα κατωτέρω:

1. Ο Προτείνων προέβη μέσω του Χρηματιστηρίου Αθηνών στις ακόλουθες αποκτήσεις μετοχών:

α) Την 16^η Φεβρουαρίου 2022, ο Προτείνων απέκτησε 1.000 κοινές ονομαστικές μετοχές της Εταιρείας, οι οποίες αντιστοιχούν σε ποσοστό 0,01% των δικαιωμάτων ψήφου της Εταιρείας. Η απόκτηση αυτή αφορά 3,22 Ευρώ ανά μετοχή.

β) Την 17^η Φεβρουαρίου 2022, ο Προτείνων απέκτησε 2.220 κοινές ονομαστικές μετοχές της Εταιρείας, οι οποίες αντιστοιχούν σε ποσοστό 0,02% των δικαιωμάτων ψήφου της Εταιρείας. Η απόκτηση αυτή αφορά 3,22 Ευρώ ανά μετοχή.

γ) Την 18^η Φεβρουαρίου 2022, ο Προτείνων απέκτησε 600 κοινές ονομαστικές μετοχές της Εταιρείας, οι οποίες αντιστοιχούν σε ποσοστό 0,01% των δικαιωμάτων ψήφου της Εταιρείας. Η απόκτηση αυτή αφορά 3,22 Ευρώ ανά μετοχή.

Σημειώνεται ότι κατά την 15^η Φεβρουαρίου 2022, ο Προτείνων δεν πραγματοποίησε συναλλαγές.

2. Λαμβάνοντας υπόψη τις ανωτέρω χρηματιστηριακές συναλλαγές-αποκτήσεις και αυτές που ανακοινώθηκαν εντός του Ιανουαρίου 2022 και Φεβρουαρίου 2022, ο Προτείνων κατέχει πλέον έως και την 18^η Φεβρουαρίου 2022, μαζί με τα Συντονισμένα Πρόσωπα, ποσοστό δικαιωμάτων ψήφου που ισούται με 95,50% της

Εταιρείας. Σημειώνεται ότι τα Συντονισμένα Πρόσωπα είναι ο κος Εμμανουήλ Καραμολέγκος, η κα Ολυμπία Σάρρου, ο κος Ηλίας Καραμολέγκος και η Holdway Limited.

From: SPACE HELLAS A.E.
Posted At: 18 February 2022 19:14
Conversation: ΑΝΑΚΟΙΝΩΣΗ ΑΠΟΚΤΗΣΗΣ ΙΔΙΩΝ ΜΕΤΟΧΩΝ
Posted To: DOLAnnouncements2

Subject: ΑΝΑΚΟΙΝΩΣΗ ΑΠΟΚΤΗΣΗΣ ΙΔΙΩΝ ΜΕΤΟΧΩΝ

Αγία Παρασκευή, 18 Φεβρουαρίου 2022

ΑΝΑΚΟΙΝΩΣΗ ΑΠΟΚΤΗΣΗΣ ΙΔΙΩΝ ΜΕΤΟΧΩΝ

Η εταιρεία «SPACE HELLAS ΑΝΩΝΥΜΗ ΕΤΑΙΡΕΙΑ ΣΥΣΤΗΜΑΤΑ ΚΑΙ ΥΠΗΡΕΣΙΕΣ ΤΗΛΕΠΙΚΟΙΝΩΝΙΩΝ, ΠΛΗΡΟΦΟΡΙΚΗΣ, ΑΣΦΑΛΕΙΑΣ-ΙΔΙΩΤΙΚΗ ΕΠΙΧΕΙΡΗΣΗ ΠΑΡΟΧΗΣ ΥΠΗΡΕΣΙΩΝ ΑΣΦΑΛΕΙΑΣ», ανακοινώνει – σύμφωνα με τον κανονισμό (ΕΕ) αριθ. 596/2014 του Ευρωπαϊκού Κοινοβουλίου και του Συμβουλίου της 16ης Απριλίου 2014 και τον κατ'εξουσιοδότηση Κανονισμό (ΕΕ) 2016/1052 της Επιτροπής της 8ης Μαρτίου 2016, το άρθρο 49 του Ν.4548/2018 και σε συνέχεια της από 18.06.2020 απόφασης της Τακτικής Γενικής Συνέλευσης (Θέμα 10ο) των μετόχων της και της σχετικής από 26.11.2020 απόφασης του Διοικητικού της Συμβουλίου – ότι στο πλαίσιο του Προγράμματος Απόκτησης Ιδίων Μετοχών, την 18^η Φεβρουαρίου 2022 προέβη, μέσω της Χρηματιστηριακής εταιρείας Merit Χρηματιστηριακή Α.Ε.Π.Ε.Υ., σε αγορά 536 ιδίων μετοχών, με μέση τιμή κτήσης 9,50 EUR ανά μετοχή, συνολικής αξίας 5.092,00 EUR.

Μετά την εν λόγω συναλλαγή, η εταιρεία κατέχει 88.444 ίδιες μετοχές, ποσοστό 1,369838% του συνόλου των μετοχών της εταιρείας.

From: ΜΥΤΙΛΗΝΑΙΟΣ Α.Ε.
Posted At: 21 February 2022 09:14
Conversation: Πρόσκληση σε Έκτακτη Γενική Συνέλευση
Posted To: DOLAnnouncements2

Subject: Πρόσκληση σε Έκτακτη Γενική Συνέλευση

Δείτε παρακάτω:

[Πρόσκληση σε Έκτακτη Γενική Συνέλευση](#)

From: ΜΥΤΙΛΗΝΑΙΟΣ Α.Ε.
Posted At: 21 February 2022 09:35
Conversation: Απόκτηση Ιδίων Μετοχών
Posted To: DOLAnnouncements2

Subject: Απόκτηση Ιδίων Μετοχών

Δείτε παρακάτω:

[Απόκτηση Ιδίων Μετοχών](#)

From: JUMBO A.E.E.
Posted At: 21 February 2022 09:47
Conversation: Τα πρώτα μηνύματα από την αγορά για το 2022
Posted To: DOLAnnouncements2

Subject: Τα πρώτα μηνύματα από την αγορά για το 2022

Οι πωλήσεις του **Ομίλου JUMBO** κατά τον **Ιανουάριο 2022** κατέγραψαν πτώση - **14,8%** σε σχέση με τον αντίστοιχο περσινό μήνα.

Σημειώνεται, ότι οι πωλήσεις του **Ιανουαρίου 2022** συγκρίνονται με την ισχυρή ζήτηση του **Ιανουαρίου του 2021** που δημιούργησαν οι περιορισμοί που επιβλήθηκαν στο τέλος του 2020 στην Ελλάδα.

Επίσης, οι φετινές πωλήσεις επηρεάστηκαν αρνητικά από τα **ακραία καιρικά φαινόμενα**, την αύξηση των κρουσμάτων **Covid-19** με την παραλλαγή Όμικρον, από τις αυξήσεις στην ενέργεια και στα καταναλωτικά αγαθά πρώτης ανάγκης καθώς και από τις **απεργίες** στα λιμάνια.

Η διοίκηση του Ομίλου εκτιμά ότι σε ομαλοποιημένη βάση οι πωλήσεις για τον **Ιανουάριο του 2022** θα κυμαίνονταν στα αντίστοιχα περσινά επίπεδα με τις πληθωριστικές πιέσεις να επηρεάζουν περισσότερο τις Βαλκανικές χώρες.

Η τάση που παρουσιάζει σήμερα ο Φεβρουάριος του 2022 είναι θετική ενώ κατά τον αντίστοιχο περσινό μήνα τα 30 από τα 52 καταστήματα στην Ελλάδα παρέμειναν κλειστά. Υπενθυμίζεται ότι σε μία κάποια «κανονικότητα» τα καταστήματα στην Ελλάδα επανήλθαν τον Απρίλιο.

Λαμβάνοντας υπόψη τα παραπάνω, η διοίκηση εκτιμά ότι εάν επικρατήσουν οι τρέχουσες τάσεις, οι **σωρευτικές πωλήσεις για τους δύο πρώτους μήνες του 2022** μπορεί να είναι σταθερές ή και ανοδικές κατά χαμηλό μονοψήφιο ποσοστό σε σχέση με το αντίστοιχο περσινό δίμηνο.

Αναλυτικά η πορεία των πωλήσεων ανά χώρα:

- **Ελλάδα:** Τον Ιανουάριο του 2022, το σύνολο των καταστημάτων στην Ελλάδα παρέμεινε ανοιχτό, αλλά λειτούργησε κάτω από τους γνωστούς περιορισμούς.

Συνολικά για τον Ιανουάριο 2022, οι καθαρές πωλήσεις της μητρικής εταιρείας και χωρίς να υπολογίζονται οι ενδοεταιρικές συναλλαγές, παρουσίασαν πτώση κατά **-21%** περίπου σε σχέση με τον Ιανουάριο του 2021.

Υπενθυμίζεται ότι τον **Ιανουάριο του 2021**, τα καταστήματα στην Ελλάδα λειτούργησαν για πρώτη φορά μετά από δύο μήνες συνεχούς απαγορευτικού (lockdown) και κατά συνέπεια παρουσίασαν εξαιρετική δυναμική.

- **Κύπρος:** Όλα τα καταστήματα συνέχισαν να λειτουργούν χωρίς την επιβολή νέων περιορισμών. Υπενθυμίζεται ότι μέρος του Ιανουαρίου του 2021, παρέμειναν κλειστά τα καταστήματα στη χώρα. Κατά συνέπεια, οι πωλήσεις κατά τον **Ιανουάριο** του 2022 εμφανίζονται αυξημένες πάνω από **+200%**, σε σχέση με τον αντίστοιχο περσινό μήνα.
- **Βουλγαρία:** Τα καταστήματα συνέχισαν να λειτουργούν με τους ίδιους αυστηρούς περιορισμούς και με χαμηλή εμβολιαστική κάλυψη, σε ολόκληρη τη χώρα. Οι πωλήσεις του δικτύου κατέγραψαν μείωση κατά **-38%** περίπου τον **Ιανουάριο** του 2022, σε σχέση με τον αντίστοιχο περσινό μήνα όπου ένα κατάστημα παρέμεινε κλειστό.
- **Ρουμανία:** Τα καταστήματα συνέχισαν να λειτουργούν με τους ίδιους αυστηρούς περιορισμούς. Οι πωλήσεις του δικτύου κατέγραψαν μείωση κατά **-21%** περίπου τον **Ιανουάριο** του 2022, σε σχέση με τον αντίστοιχο περσινό μήνα.

Η ισχυρή και υγιής οικονομική θέση του Ομίλου αποτελεί συγκριτικό πλεονέκτημα έναντι των δυσκολιών και των διαρκών εκπλήξεων της εφοδιαστικής αλυσίδας.

Αναλλοίωτες παραμένουν οι στρατηγικές επιλογές για **συνέχιση του επενδυτικού προγράμματος** και σταθερή **επιβράβευση των μετόχων-συνεταίρων** με υψηλές μερισματικές αποδόσεις.

From: ΓΕΚ ΤΕΡΝΑ Α.Ε.
Posted At: 21 February 2022 09:58
Conversation: ΔΕΛΤΙΟ ΤΥΠΟΥ
Posted To: DOLAnnouncements2
Subject: ΔΕΛΤΙΟ ΤΥΠΟΥ

Piraeus Tower A.E. - ΤΕΡΝΑ Α.Ε.: Υπογραφή σύμβασης Εργασιών Β' φάσης για τον Πύργο Πειραιά

Υπογράφηκε μεταξύ της PIRAEUS TOWER A.E. και της ΤΕΡΝΑ Α.Ε. η σύμβαση για τη ΒΑ φάση των Οικοδομικών και Η/Μ εργασιών αποπεράτωσης κοινόχρηστων εγκαταστάσεων, υπογείων, δώματος και περιβάλλοντα χώρου του Πύργου Πειραιά.

Το έργο αφορά την αποπεράτωση του ημιτελούς κτιρίου του Εμποροναυτιλιακού Κέντρου Πειραιά, γνωστού και ως «Πύργος Πειραιά».

Η συμφωνία αυτή αποτελεί επέκταση της από 6 Αυγούστου 2021 υπάρχουσας σύμβασης με την ΤΕΡΝΑ Α.Ε. και προβλέπει επιπλέον κατασκευαστικό αντικείμενο προϋπολογισμού 26.187.673,55 ευρώ και παράδοση την 30η Ιουνίου 2023.

Ο Πύργος του Πειραιά με 22 ορόφους και ύψος 88μ. θα είναι ο πρώτος ψηφιακός και βιοκλιματικός ουρανοξύστης της Ελλάδας που θα λάβει την ανώτατη πιστοποίηση Platinum, κατά το διεθνές πρότυπο αειφόρου ανάπτυξης LEED (Leadership in Energy and Environmental Design).

Το έργο προορίζεται για χρήση γραφείων, εμπορικών καταστημάτων και χώρων εστίασης σε συνολική δομημένη επιφάνεια 34.623,74 τ.μ.

Πληροφορίες:

Γραφείο Τύπου: Μαίρη Ανδρεάδη, τηλ. 210 6968000, pressoffice@gekterna.com

From: IDEAL HOLDINGS A.E.
Posted At: 21 February 2022 10:22
Conversation: ΓΝΩΣΤΟΠΟΙΗΣΗ ΑΓΟΡΑΣ ΙΔΙΩΝ ΜΕΤΟΧΩΝ
Posted To: DOLAnnouncements2

Subject: ΓΝΩΣΤΟΠΟΙΗΣΗ ΑΓΟΡΑΣ ΙΔΙΩΝ ΜΕΤΟΧΩΝ

Η εταιρεία «IDEAL HOLDINGS A.E.» (εφεξής η «Εταιρεία») ανακοινώνει ότι σε εφαρμογή απόφασης της Έκτακτης Γενικής Συνέλευσης των μετόχων της 02.12.2021, της απόφασης του Διοικητικού Συμβουλίου της Εταιρείας της 23.12.2021 και βάσει της από 23.12.2021 Ανακοίνωσης Προγράμματος Αγοράς ιδίων μετοχών, προέβη την 18.02.2022, σε αγορά 1.100 ιδίων μετοχών με μέση τιμή κτήσης ευρώ 3,5374 ανά μετοχή, συνολικής αξίας ευρώ 3.891,10. Οι αγορές πραγματοποιήθηκαν μέσω του μέλους του Χρηματιστηρίου Αθηνών, "ΠΕΙΡΑΙΩΣ Α.Ε.Π.Ε.Υ.".

Μετά την προαναφερόμενη αγορά, η Εταιρεία κατέχει 112.327 ίδιες μετοχές, οι οποίες αντιστοιχούν σε ποσοστό 0,3569% του συνόλου των μετοχών της Εταιρείας.

Η ανακοίνωση εκδίδεται σύμφωνα με τον Κανονισμό (ΕΕ) αριθ. 596/2004 του Ευρωπαϊκού Κοινοβουλίου και του Συμβουλίου της 16^{ης} Απριλίου 2014 και τον κατ' εξουσιοδότηση Κανονισμό (ΕΕ) 2016/1052 της Επιτροπής της 8^{ης} Μαρτίου 2016.

From: ΜΟΤΟΡ ΟΪΛ Α.Ε.
Posted At: 21 February 2022 10:35
Conversation: Ρυθμιζόμενη Πληροφορία: Αγορές Ιδίων Μετοχών (Απόφαση ΕΓΣ 17/6/2020)
Posted To: DOLAnnouncements2
Subject: Ρυθμιζόμενη Πληροφορία: Αγορές Ιδίων Μετοχών (Απόφαση ΕΓΣ 17/6/2020)

Η ΜΟΤΟΡ ΟΙΛ (ΕΛΛΑΣ) ΔΙΥΛΙΣΤΗΡΙΑ ΚΟΡΙΝΘΟΥ Α.Ε. ανακοινώνει ότι στις 18 Φεβρουαρίου 2022 προέβη σε αγορά 1.482 μετοχών της Εταιρείας συνολικής αξίας Ευρώ 20.733,18 (μέση τιμή κτήσης: Ευρώ 13,99 ανά μετοχή).

Ο συνολικός αριθμός ιδίων μετοχών που κατέχει η Εταιρεία ανέρχεται σε 681.617 που αντιστοιχεί σε ποσοστό 0,62% του μετοχικού της κεφαλαίου. Η μέση τιμή κτήσης των ιδίων μετοχών ανέρχεται σε Ευρώ 12,902 ανά μετοχή. Οι αγορές των ιδίων μετοχών της Εταιρείας πραγματοποιούνται μέσω του Μέλους του Χρηματιστηρίου Αθηνών ΠΕΙΡΑΙΩΣ ΑΕΠΕΥ.

Μαρούσι, 21 Φεβρουαρίου 2022

Το Διοικητικό Συμβούλιο

From: CORAL A.E.
Posted At: 21 February 2022 13:29
Conversation: Συναλλαγές της ΤΡΑΠΕΖΑΣ ΟΡΤΙΜΑ BANK Α.Ε. (ρυθμιζόμενη πληροφορία Ν.3556/2007)
Posted To: DOLAnnouncements2
Subject: Συναλλαγές της ΤΡΑΠΕΖΑΣ ΟΡΤΙΜΑ BANK Α.Ε. (ρυθμιζόμενη πληροφορία Ν.3556/2007)

Η CORAL ΑΕ, σύμφωνα με τους Ν. 3556/2007 και 3606/2007, ανακοινώνει ότι η ΤΡΑΠΕΖΑ ΟΡΤΙΜΑ BANK Α.Ε. την ενημέρωσε ότι την 18/02/2022 προέβη σε αγορά 15 ομολογιών εκδόσεως CORAL ΑΕ συνολικής αξίας ΕΥΡΩ 15.045,00.

Η γνωστοποίηση εκ μέρους της ΤΡΑΠΕΖΑΣ ΟΡΤΙΜΑ BANK Α.Ε. προς την Εταιρία και ακολούθως η ανακοίνωση της Εταιρίας προς τις αρχές της Κεφαλαιαγοράς, γίνεται επειδή ο κ. Πέτρος Τζαννετάκης είναι μη εκτελεστικό μέλος του Δ.Σ. της ΤΡΑΠΕΖΑΣ ΟΡΤΙΜΑ BANK Α.Ε., ενώ κατέχει τη θέση του μη εκτελεστικού μέλους του Δ.Σ. της CORAL ΑΕ.

Ο κ. Πέτρος Τζαννετάκης είναι πρόσωπο υπόχρεο να γνωστοποιεί τις χρηματιστηριακές συναλλαγές του με αντικείμενο ομολογίες εκδόσεως CORAL ΑΕ (άρθρο 19 του Κανονισμού ΕΕ 596/2014).

Το Διοικητικό Συμβούλιο

From: INTRAKAT A.E. ΤΕΧΝΙΚΩΝ ΚΑΙ ΕΝΕΡΓΕΙΑΚΩΝ ΕΡΓΩΝ

Posted At: 21 February 2022 16:49

Conversation: Ανακοίνωση ρυθμιζόμενης πληροφορίας αναφορικά με το ύψος του μετοχικού κεφαλαίου της INTRAKAT και τον συνολικό αριθμό των μετοχών και δικαιωμάτων ψήφου, σύμφωνα με την παρ. 5 του άρθρου 9 του Ν. 3556/2007

Posted To: DOLAnnouncements2

Subject: Ανακοίνωση ρυθμιζόμενης πληροφορίας αναφορικά με το ύψος του μετοχικού κεφαλαίου της INTRAKAT και τον συνολικό αριθμό των μετοχών και δικαιωμάτων ψήφου, σύμφωνα με την παρ. 5 του άρθρου 9 του Ν. 3556/2007

Δείτε την Ανακοίνωση της Εταιρείας

[Ανακοίνωση ρυθμιζόμενης πληροφορίας αναφορικά με το ύψος του μετοχικού κεφαλαίου της INTRAKAT και τον συνολικό αριθμό των μετοχών και δικαιωμάτων ψήφου, σύμφωνα με την παρ. 5 του άρθρου 9 του Ν. 3556/2007](#)

Ομολογιακά Δάνεια Επιχειρήσεων – Οργανωμένη Αγορά (Μη Μετατρέψιμα)

Πλήθος Εισηγμένων Ομολογιών	Ονομαστική αξία	Τιμή έκδοσης	Σημερινό επιτόκιο	Ημερ. λήξης	Διάρκεια (έτη)	Σημείωση	Τοκομερίδιο		Μον. Διασπ.	Ομόλογα Επιχειρήσεων	Δεδ. Τόκος	Αποδ. Λήξη	Κατωτ Τιμή	Ανωτ Τιμή	Τιμή κλεισ. Προηγ.	Κλείσιμο-ημ/νία	Όγκος	Αξία Συναλλαγών	Τελευταία εντολή					
							Κοινό	Προτιμησιακό											Τιμή	Αγορ./ Πώλ.	Ημερομηνία	λαχ έτους	Μεγ έτους	
120,000	1,000.00	1,000.00	3.95	04/04/2025	7	---	8	---	1	ΓΕΚ ΤΕΡΝΑ Α.Ε. (Μη μετατρέψιμο)	15.5806	2.8950	---	---	---	101.7500	18/02/2022	---	---	101.7500	A	21/02/2022	101.4516	103.2000
320,000	1,000.00	1,000.00	3.40	21/07/2027	7	---	4	---	1	LAMDA DEVELOPMENT Α.Ε. (Μη μετατρέψιμο)	3.1167	3.3050	99.3500	99.7000	99.6000	99.5000	18/02/2022	52,000	51,902.57	99.3300	A	21/02/2022	97.8000	102.0000
200,000	1,000.00	1,000.00	2.10	27/10/2027	7	---	3	---	1	Ο.Π.Α.Π. Α.Ε. (Μη Μετατρέψιμο)	6.9417	2.2280	98.8999	99.4000	99.0250	98.9800	18/02/2022	4,000	3,988.77	95.1200	A	21/02/2022	97.0100	101.7500
150,000	1,000.00	1,000.00	2.65	22/10/2026	5	---	1	---	1	CPLP SHIPPING HOLDINGS PLC (Μη μετατρέψιμο)	9.1278	3.4770	96.5000	96.5500	96.5125	96.5000	18/02/2022	28,000	27,279.08	96.5000	A	21/02/2022	96.5000	100.0000
250,000	1,000.00	1,000.00	2.45	16/11/2028	7	---	1	---	1	ΕΛΒΑΛΧΑΛΚΟΡ Α.Ε. (Μη μετατρέψιμο)	6.7375	2.9280	96.9000	97.5000	97.1667	97.5000	18/02/2022	9,000	8,805.64	95.5110	A	21/02/2022	95.5001	100.2900
120,000	1,000.00	1,000.00	2.65	06/12/2028	7	---	1	---	1	ΝΟΒΑΛ ΠΡΟΠΕΡΤΥ ΑΕΕΑΠ (Μη μετατρέψιμο)	5.8153	3.2150	96.7100	96.7100	96.7100	97.0000	18/02/2022	3,000	2,918.75	96.1110	A	21/02/2022	95.9106	100.0000
300,000	1,000.00	1,000.00	2.30	14/12/2028	7	---	1	---	1	ΓΕΚ ΤΕΡΝΑ Α.Ε. (Μη μετατρέψιμο)	4.5361	2.7270	96.9000	97.9990	97.4495	95.4000	15/02/2022	4,000	3,916.12	96.9000	A	21/02/2022	95.4000	100.0000
500,000	1,000.00	1,000.00	2.75	03/07/2027	7	---	4	---	1	ΓΕΚ ΤΕΡΝΑ Α.Ε. (Μη μετατρέψιμο)	3.8958	3.2510	97.0000	97.5000	97.0000	96.8900	18/02/2022	50,000	48,870.79	97.0000	A	21/02/2022	96.2000	99.0000
200,000	1,000.00	1,000.00	3.60	12/03/2026	7	---	6	---	1	ΑΕΡΟΠΟΡΙΑ ΑΙΓΑΙΟΥ Α.Ε. (Μη μετατρέψιμο)	16.3000	3.6030	98.6000	98.6100	98.6010	99.8630	18/02/2022	20,000	20,046.20	98.9000	A	21/02/2022	97.8982	101.3000
175,000	1,000.00	1,000.00	3.40	26/07/2024	5	---	6	---	1	ΑΤΤΙΣΑ Α.Ε. ΣΥΜΜΕΤΟΧΩΝ (Μη μετατρέψιμο)	2.6444	3.8240	98.2499	98.4900	98.2810	97.0100	18/02/2022	31,000	30,549.08	98.0000	A	21/02/2022	96.9145	99.4500
90,000	1,000.00	1,000.00	3.00	11/05/2023	5	---	8	---	1	CORAL Α.Ε. (Μη μετατρέψιμο)	8.6667	2.4650	100.3010	100.3010	100.3010	100.9710	18/02/2022	10,000	10,116.77	100.2500	A	21/02/2022	100.0100	102.0000
20,148	1,000.00	1,000.00	4.95	26/06/2023	5	---	8	---	1	B&F Α.Β.Ε.Ε. ΕΝΔΥΜΑΤΩΝ (Μη μετατρέψιμο)	7.9750	4.1230	100.0800	100.4999	100.0902	100.5920	15/02/2022	41,000	41,363.97	99.0005	A	21/02/2022	99.7300	101.0000
200,000	1,000.00	1,000.00	1.90	23/03/2028	7	---	2	---	1	ΜΟΤΟΡ ΟΪΛ ΔΙΥΛΙΣΤΗΡΙΑ ΚΟΡΙΝΘΟΥ ΑΕ (Μη μετατρέψιμο)	8.0750	2.3280	96.7500	97.7000	97.4676	97.5410	18/02/2022	51,000	50,120.33	96.7500	A	21/02/2022	96.6191	99.2000
100,000	1,000.00	1,000.00	2.70	25/05/2026	5	---	2	---	1	COSTAMARE PARTICIPATIONS PLC (Μη μετατρέψιμο)	6.7500	3.0310	98.4999	98.5000	98.5000	98.1100	18/02/2022	24,000	23,802.00	98.1000	A	21/02/2022	97.0927	102.0000
300,000	1,000.00	1,000.00	2.30	20/07/2028	7	---	2	---	1	ΠΡΟΝΤΕΑ ΑΕΕΑΠ (Μη μετατρέψιμο)	2.1722	3.4830	92.7601	93.4999	93.4719	93.2500	18/02/2022	124,000	115,671.13	93.0000	A	21/02/2022	92.1001	98.1000
150,000	1,000.00	1,000.00	2.60	22/10/2026	7	---	5	---	1	ΤΕΡΝΑ ΕΝΕΡΓΕΙΑΚΗ Μ.Α.Ε.Χ. (Μη μετατρέψιμο)	8.9556	2.9970	97.5000	98.0000	97.5909	97.5000	18/02/2022	11,000	10,833.51	98.0000	A	21/02/2022	96.0000	99.9900
100,000	1,000.00	1,000.00	2.80	25/01/2027	5	---	1	---	1	PREMIA Α.Ε. (Μη μετατρέψιμο)	2.2556	3.5460	96.8000	96.8000	96.8000	96.5500	17/02/2022	20,000	19,405.11	95.7500	A	21/02/2022	94.9391	99.5000
100,000	1,000.00	1,000.00	2.95	11/02/2027	5	---	1	---	1	SAFE BULKERS PARTICIPATIONS PLC (Μη μετατρέψιμο)	0.9833	3.7050	95.0111	96.7799	96.7799	96.0000	18/02/2022	15,000	14,301.82	95.1000	A	21/02/2022	94.2500	99.9900

Σημειώσεις Εταιρικών Ομολόγων

Ο Όγκος Συναλλαγών υπολογίζεται ως (Τεμάχια) * (Ονομαστική Τιμή). Η Αξία Συναλλαγών υπολογίζεται ως (Τεμάχια) * (Ονομαστική Τιμή) * (Τιμή %) + (Δεδουλευμένοι Τόκοι).

Οι τιμές συναλλαγών των ομολόγων υπολογίζονται ως ποσοστό επί τοις εκατό (%) της ονομαστικής τους τιμής.

Όλα τα ομόλογα έχουν Ονομαστική Αξία εκπεφρασμένη σε Ευρώ (εκτός εάν σημειώνεται διαφορετικά).

Ομόλογα Ελληνικού Δημοσίου

Πλήθος Εισηγμ. Ομολογιών	Ονομ. αξία	Σημερινό επιτόκιο	Υπολογισμός Δεδουλευμένων	Ημερ/νία Λήξης [1]	Διάρκεια (έτη)	Σημείωση	Ημερομηνία Πληρ.	Αξία τρέχοντος	Μον. Διασπ.	Ομόλογα Ελληνικού Δημοσίου	Κατωτ Τιμή	Ανωτ Τιμή	Τιμή κλεισ.	Προηγ. Κλείσιμο-ημ/νία	Όγκος	Αξία Συναλλαγών	Τελευταία εντολή Αγορ./ Πώλ. Ημερομηνία
3,000,000	1,000.00	4.38	Πργμ/Πργμ	01/08/2022	5	---	01/08	4.38	1	ΟΕΔ-ΣΤΘ-010822-05Χ-4,375-1,000	---	---	---	---	---	---	1.0000 A 28/11/2018
4,500,000	1,000.00	1.88	Πργμ/Πργμ	04/02/2035	15	---	04/02	1.88	1	ΟΕΔ-ΣΤΘ-040235-15Χ-1,875-1,000	---	---	---	---	---	---	---
2,500,000	1,000.00	3.45	Πργμ/Πργμ	02/04/2024	5	---	02/04	3.45	1	ΟΕΔ-ΣΤΘ-020424-05Χ-3,450-1,000	---	---	---	---	---	---	---
6,000,000	1,000.00	0.75	Πργμ/Πργμ	18/06/2031	10	---	18/06	0.75	1	ΟΕΔ-ΣΤΘ-180631-10Χ-0,750-1,000	---	---	---	---	---	---	---
4,355,990,324	1.00	3.50	Πργμ/Πργμ	30/01/2023	5	---	01/02 - 31/01	3.50	1	ΟΕΔ-ΣΤΘ-300123-05Χ-3,500-1,00	---	---	---	94.5720 13/07/2018	---	---	1.0000 A 28/11/2018
5,962,747,327	1.00	3.75	Πργμ/Πργμ	30/01/2028	10	---	/02 - 01/02 - 31/	3.75	1	ΟΕΔ-ΣΤΘ-300128-10Χ-3,750-1,00	---	---	---	85.4610 13/07/2018	---	---	1.0000 A 28/11/2018
6,567,309,386	1.00	3.90	Πργμ/Πργμ	30/01/2033	15	---	/02 - 01/02 - 31/	3.90	1	ΟΕΔ-ΣΤΘ-300133-15Χ-3,900-1,00	---	---	---	78.6730 13/07/2018	---	---	1.0000 A 28/11/2018
5,222,848,349	1.00	4.00	Πργμ/Πργμ	30/01/2037	19	---	/02 - 01/02 - 31/	4.00	1	ΟΕΔ-ΣΤΘ-300137-19Χ-4,000-1,00	---	---	---	77.0370 13/07/2018	---	---	1.0000 A 28/11/2018
5,126,770,669	1.00	4.20	Πργμ/Πργμ	30/01/2042	24	---	/02 - 01/02 - 31/	4.20	1	ΟΕΔ-ΣΤΘ-300142-24Χ-4,200-1,00	---	---	---	77.7640 13/07/2018	---	---	1.0000 A 28/11/2018
119,550,565	1.00	4.30	Πργμ/Πργμ	24/02/2023	11	---	24/02	4.30	1	ΟΕΔ-ΣΤΘ-240223-11Χ-2,000-1,00	---	---	---	10.0000 22/06/2015	---	10.0000	A 11/07/2019
48,794,718	1.00	4.30	Πργμ/Πργμ	24/02/2024	12	---	24/02	4.30	1	ΟΕΔ-ΣΤΘ-240224-12Χ-2,000-1,00	---	---	---	10.0000 22/06/2015	---	---	---
40,248,141	1.00	4.30	Πργμ/Πργμ	24/02/2025	13	---	24/02	4.30	1	ΟΕΔ-ΣΤΘ-240225-13Χ-2,000-1,00	---	---	---	10.0000 22/06/2015	---	---	---
59,586,043	1.00	4.30	Πργμ/Πργμ	24/02/2026	14	---	24/02	4.30	1	ΟΕΔ-ΣΤΘ-240226-14Χ-2,000-1,00	---	---	---	10.0000 22/06/2015	---	---	---
41,118,344	1.00	4.30	Πργμ/Πργμ	24/02/2027	15	---	24/02	4.30	1	ΟΕΔ-ΣΤΘ-240227-15Χ-2,000-1,00	---	---	---	10.0000 22/06/2015	---	---	---
45,137,734	1.00	4.30	Πργμ/Πργμ	24/02/2028	16	---	24/02	4.30	1	ΟΕΔ-ΣΤΘ-240228-16Χ-2,000-1,00	---	---	---	10.0000 22/06/2015	---	---	---
61,768,888	1.00	4.30	Πργμ/Πργμ	24/02/2029	17	---	24/02	4.30	1	ΟΕΔ-ΣΤΘ-240229-17Χ-2,000-1,00	---	---	---	10.0000 22/06/2015	---	---	---
54,567,744	1.00	4.30	Πργμ/Πργμ	24/02/2030	18	---	24/02	4.30	1	ΟΕΔ-ΣΤΘ-240230-18Χ-2,000-1,00	---	---	---	10.0000 22/06/2015	---	---	---
37,541,515	1.00	4.30	Πργμ/Πργμ	24/02/2031	19	---	24/02	4.30	1	ΟΕΔ-ΣΤΘ-240231-19Χ-2,000-1,00	---	---	---	10.0000 22/06/2015	---	---	---
37,558,317	1.00	4.30	Πργμ/Πργμ	24/02/2032	20	---	24/02	4.30	1	ΟΕΔ-ΣΤΘ-240232-20Χ-2,000-1,00	---	---	---	10.0000 22/06/2015	---	---	---
37,473,732	1.00	4.30	Πργμ/Πργμ	24/02/2033	21	---	24/02	4.30	1	ΟΕΔ-ΣΤΘ-240233-21Χ-2,000-1,00	---	---	---	10.0000 22/06/2015	---	---	---
33,888,293	1.00	4.30	Πργμ/Πργμ	24/02/2034	22	---	24/02	4.30	1	ΟΕΔ-ΣΤΘ-240234-22Χ-2,000-1,00	---	---	---	10.0000 22/06/2015	---	---	---
35,177,800	1.00	4.30	Πργμ/Πργμ	24/02/2035	23	---	24/02	4.30	1	ΟΕΔ-ΣΤΘ-240235-23Χ-2,000-1,00	---	---	---	10.0000 22/06/2015	---	---	---
35,547,268	1.00	4.30	Πργμ/Πργμ	24/02/2036	24	---	24/02	4.30	1	ΟΕΔ-ΣΤΘ-240236-24Χ-2,000-1,00	---	---	---	10.0000 22/06/2015	---	---	---
40,246,306	1.00	4.30	Πργμ/Πργμ	24/02/2037	25	---	24/02	4.30	1	ΟΕΔ-ΣΤΘ-240237-25Χ-2,000-1,00	---	---	---	10.0000 22/06/2015	---	---	---
37,643,952	1.00	4.30	Πργμ/Πργμ	24/02/2038	26	---	24/02	4.30	1	ΟΕΔ-ΣΤΘ-240238-26Χ-2,000-1,00	---	---	---	10.0000 22/06/2015	---	---	---
36,977,100	1.00	4.30	Πργμ/Πργμ	24/02/2039	27	---	24/02	4.30	1	ΟΕΔ-ΣΤΘ-240239-27Χ-2,000-1,00	---	---	---	10.0000 22/06/2015	---	---	---
41,615,000	1.00	4.30	Πργμ/Πργμ	24/02/2040	28	---	24/02	4.30	1	ΟΕΔ-ΣΤΘ-240240-28Χ-2,000-1,00	---	---	---	10.0000 22/06/2015	---	---	---
42,227,208	1.00	4.30	Πργμ/Πργμ	24/02/2041	29	---	24/02	4.30	1	ΟΕΔ-ΣΤΘ-240241-29Χ-2,000-1,00	---	---	---	10.0000 22/06/2015	---	---	---
68,288,487	1.00	4.30	Πργμ/Πργμ	24/02/2042	30	---	24/02	4.30	1	ΟΕΔ-ΣΤΘ-240242-30Χ-2,000-1,00	---	---	---	10.0000 22/06/2015	---	---	---
4,000,000	1,000.00	3.88	Πργμ/Πργμ	12/03/2029	10	---	12/03	3.88	1	ΟΕΔ-ΣΤΘ-120329-10Χ-3,875-1,0000	---	---	---	---	---	100.0000	A 15/10/2019
4,500,000	1,000.00	0.00	Πργμ/Πργμ	12/02/2026	5	---	12/02	0.00	1	ΟΕΔ-ΣΤΘ-120226-05Χ-0,000-1,000	---	---	---	---	---	---	---
3,000,000	1,000.00	3.38	Πργμ/Πργμ	15/02/2025	7	---	15/02	3.38	1	ΟΕΔ-ΣΤΘ-150225-07Χ-3,375-1,000	---	---	---	---	---	---	---
250,250	1,000.00	2.90	Πργμ/Πργμ	20/03/2023	4	---	20/03	2.90	1	ΟΕΔ-ΣΤΘ-200323-04Χ-2,900-1,000	---	---	---	---	---	---	---
964,000	1,000.00	3.25	Πργμ/Πργμ	20/03/2025	6	---	20/03	3.25	1	ΟΕΔ-ΣΤΘ-200325-06Χ-3,250-1,000	---	---	---	---	---	---	---

Σημειώσεις Ομολόγων Ελλ. Δημοσίου

Ο Όγκος Συναλλαγών υπολογίζεται ως (Τεμάχια) * (Ονομαστική Τιμή). Η Αξία Συναλλαγών υπολογίζεται ως (Τεμάχια) * (Ονομαστική Τιμή) * (Τιμή %) + (Δεδουλευμένοι Τόκοι)

Η Αξία του τρέχοντος τοκομεριδίου για τις εκδόσεις Ονομαστικής Αξίας 0,01 ευρώ, αναφέρεται σε Ονομαστική Αξία 100 ευρώ.

FLR (= Floating Interest Rate) Ομόλογο Μεταβλητού Επιτοκίου.

[1] - Η Ημερομηνία Λήξης της τοκοφόρου περιόδου και η Ημερομηνία Πληρωμής του τοκομεριδίου.

Ομόλογα Ελληνικού Δημοσίου

Πλήθος Εισηγμ. Ομολογιών	Ονομ. αξία	Σημερινό επιτόκιο	Υπολογισμός Δεδουλευμένων	Ημερ/νία Λήξης [1]	Διάρκεια (έτη)	Σημείωση	Ημερομηνία Πληρ.	Αξία τρέχοντος	Μον. Διαπρ.	Ομόλογα Ελληνικού Δημοσίου	Κατωτ Τιμή	Ανωτ Τιμή	Τιμή κλεισ.	Προηγ. Κλείσιμο-ημ/νία	Όγκος	Αξία Συναλλαγών	Τελευταία εντολή Αγορ./ Πώλ. Ημερομηνία
2,100,000	1,000.00	3.55	Πργμ/Πργμ	20/03/2026	7	---	20/03	3.55	1	ΟΕΔ-ΣΤΘ-200326-07Χ-3,550-1,000	---	---	---	---	---	---	---
40,000	1,000.00	0.11	FLR Πργμ/360	16/09/2022	1	---	16/03 - 16/09	---	1	ΟΕΔ-ΚΥΜ-160922-01Χ-0,108-1,000	---	---	---	---	---	---	---
5,500,000	1,000.00	1.50	Πργμ/Πργμ	18/06/2030	10	---	18/06	1.50	1	ΟΕΔ-ΣΤΘ-180630-10Χ-1,500-1,000	---	---	---	---	---	---	---
5,364,250	1,000.00	3.25	Πργμ/Πργμ	20/03/2050	30	---	20/03	3.25	1	ΟΕΔ-ΣΤΘ-200350-30Χ-3,250-1,000	---	---	---	---	---	---	---
2,424,361	1,000.00	2.00	Πργμ/Πργμ	22/04/2027	7	---	22/04	2.00	1	ΟΕΔ-ΣΤΘ-220427-07Χ-2,000-1,000	---	---	---	---	---	---	99.9000 A 22/04/2020
2,500,000	1,000.00	1.88	Πργμ/Πργμ	23/07/2026	7	---	23/07	1.88	1	ΟΕΔ-ΣΤΘ-230726-07Χ-1,875-1,000	---	---	---	---	---	---	---
3,500,000	1,000.00	1.88	Πργμ/Πργμ	24/01/2052	30	---	24/01	1.88	1	ΟΕΔ-ΣΤΘ-240152-30Χ-1,875-1,000	---	---	---	---	---	---	---
3,000,000	1,000.00	1.75	Πργμ/Πργμ	26/01/2032	10	---	18/06	1.75	1	ΟΕΔ-ΣΤΘ-180632-10Χ-1,750-1,000	---	---	---	---	---	---	---

Σημειώσεις Ομολόγων Ελλ. Δημοσίου

Ο Όγκος Συναλλαγών υπολογίζεται ως (Τεμάχια) * (Ονομαστική Τιμή). Η Αξία Συναλλαγών υπολογίζεται ως (Τεμάχια) * (Ονομαστική Τιμή) * (Τιμή %) + (Δεδουλευμένοι Τόκοι)

Η Αξία του τρέχοντος τοκομεριδίου για τις εκδόσεις Ονομαστικής Αξίας 0,01 ευρώ, αναφέρεται σε Ονομαστική Αξία 100 ευρώ.

FLR (= Floating Interest Rate) Ομόλογο Μεταβλητού Επιτοκίου.

[1] - Η Ημερομηνία Λήξης της τοκοφόρου περιόδου και η Ημερομηνία Πληρωμής του τοκομεριδίου.

Έντοκα Γραμμάτια & Zero Coupon Ομόλογα Ελληνικού Δημοσίου

Ημερ/νία	Διάρκειας 13 εβδομάδων									Διάρκειας 26 εβδομάδων									Διάρκειας 52 εβδομάδων								
	Ημερ/νία Λήξης	Αρχικό Επιτόκιο	Πλήθος Εισηγμένων	Ονομική αξία	Τιμή έκδοσης	Τελευταία Τιμή	Συναλλαγή Ημερομηνία	Όγκος Συναλλαγών	Σημ.	Ημερ/νία Λήξης	Αρχικό Επιτόκιο	Πλήθος Εισηγμένων	Ονομική αξία	Τιμή έκδοσης	Τελευταία Τιμή	Συναλλαγή Ημερομηνία	Όγκος Συναλλαγών	Σημ.	Ημερ/νία Λήξης	Αρχικό Επιτόκιο	Πλήθος Εισηγμένων	Ονομική αξία	Τιμή έκδοσης	Τελευταία Τιμή	Συναλλαγή Ημερομηνία	Όγκος Συναλλαγών	Σημ.
12/03/2021	---	---	---	---	---	---	---	---	---	---	---	---	---	---	---	---	---	---	---	---	---	---	---	---	---	---	---
11/06/2021	---	---	---	---	---	---	---	---	---	---	---	---	---	---	---	---	---	---	10/06/2022	-0.31	1,600,000	1,000.00	1,003.10	---	---	---	---
10/09/2021	---	---	---	---	---	---	---	---	---	---	---	---	---	---	---	---	---	---	09/09/2022	-0.31	1,000,000	1,000.00	1,003.14	---	---	---	---
10/12/2021	---	---	---	---	---	---	---	---	---	---	---	---	---	---	---	---	---	---	09/12/2022	-0.40	600,000	1,000.00	1,004.06	---	---	---	---

Ημερήσιο Δελτίο Τιμών

Έτος: 143 Αύξων Αριθμός Συνεδρίασης: 35

Ενότητα 5: Ομόλογα Ελληνικού Δημοσίου Διαπραγματεύσιμα με τη Μέθοδο Εκφώνησης - Αντιφώνησης

Δευτέρα, 21 Φεβρουαρίου, 2022

Ομόλογα σε Κυκλοφορία	Νόμισμα / Ελάχιστη διαπραγ.	Ημερομηνία Πληρ.	Αξία τρέχοντος τοκομεριδίου	Σημείωση	Τοκομερίδιο	Μονάδα διαπίσης	Ημερ/νία Έκδοσης	Διάρκεια (έτη)	Σημερινό επιτόκιο	Υ.Δ.Τ σε ημέρες	Ομόλογα	Τελευταία τιμή προηγ.	Τελευτ. Τιμή	Εκφ. τοις μετρητοίς (€) Αγορ. / Πώλ	μετρητοίς (€) Ημερομηνία	Συναλλαγές σε τμχ	Ελάχιστο ζωής	Μέγιστο ζωής	
Νομικών Προσώπων και Εταιρειών σε Συνάλλαγμα και Ευρο																			
0	GBP / 10	01/12	0.25	---	65	1	01/12/1928	100	2.5	360	Ε.Κ.Τ.Ε.	---	---	---	---	---	---	---	
103,746	GBP / 10	01/12	0.25	---	63	1	01/12/1930	98	2.5	360	Ε.Κ.Τ.Ε. σειρά	2.27	05/02/1996	2.27	Π	05/02/1996	---	2.27	2.27

Σημειώσεις Ομολόγων Ελλ. Δημοσίου

Υ.Δ.Τ: Υπολογισμός Δεδουλευμένων Τόκων.

FLR (= Floating Interest Rate) Ομόλογο Μεταβλητού Επιτοκίου.

Η ελάχιστη διαπραγματεύσιμη Ονομαστική Αξία για όλους τους Άυλους Τίτλους του Δημοσίου είναι τα 100 Ευρώ. (μφρ-0)

Πίνακας Μελών Χρηματιστηρίου Αθηνών και Μελών ΕΤ.ΕΚ.

Επωνυμία	Διεύθυνση	Τηλέφωνο	Φαξ	Αγορά Μετοχών			Αγορά Παραγώγων		Μέλη ΕΤ.ΕΚ.	
				Μέλος Αγοράς	Μέλος εξ Αποστάσεως	Ειδικός Διαπρήτης	Διαπρήτης	Ειδικός Διαπρήτης	Γενικό Εκκαθιστικό	Άμεσο Εκκαθιστικό
AEONIC SECURITIES C.I.F. P.L.C.	ΛΑΪΟΥ 6, ΓΡ. 301B, ANNA COURT ,	35725337600		a	a					
ARGUS STOCKBROKERS LTD	25 ΛΕΩΦΟΡΟΣ ΔΗΜΟΣΘΕΝΗ ΣΕΒΕΡΗ 25 ,	0035722717000		a	a		a			
ATLANTIC SECURITIES LTD	ΠΡΟΔΡΟΜΟΥ 37 37,	0035722445400		a	a					
ΑΧΟΝ ΧΡΗΜΑΤΙΣΤΗΡΙΑΚΗ Α.Ε.Π.Ε.Υ.	ΣΤΑΔΙΟΥ 48 48, ΑΘΗΝΑ	2103363800		a			a			
ΒΕΤΑ ΧΡΗΜΑΤΙΣΤΗΡΙΑΚΗ Α.Ε.Π.Ε.Υ.	Λ.ΑΛΕΞΑΝΔΡΑΣ 29 29 , ΑΘΗΝΑ	2106478930		a		a	a			a
BNP PARIBAS SECURITIES SERVICES	ΛΑΜΨΑΚΟΥ 2 2, ΑΘΗΝΑ	2107468500							a	
BOFA SECURITIES EUROPE SA	112 AVENUE KL?BER 75116 ,	+33 153655555		a	a					
CAPITAL ΑΧΕΠΕΥ	ΜΗΤΡΟΠΟΛΕΩΣ 58 58, ΑΘΗΝΑ	2103369700		a			a			
CFS ΧΡΗΜΑΤΙΣΤΗΡΙΑΚΗ Α.Ε.Π.Ε.Υ.	ΠΑΠΑΡΡΗΓΟΠΟΥΛΟΥ 3 3, ΑΘΗΝΑ	2103360800		a						
CITIGROUP GLOBAL MARKETS EUROPE AG	REUTERWEG 16 FRANKFURT 16,	+49 691366-0		a	a					
CITIGROUP GLOBAL MARKETS LIMITED	33 CANADA SQUARE -CANARY WHARF 1,	+44 02079864000		a						
CREDIT SUISSE BANK (EUROPE), S.A.	CALLE AYALA 42, 3A PLANTA-B MADRID ,	+34917916000		a	a					
CREDIT SUISSE SECURITIES (EUROPE) LIMITED	ONE CABOT SQUARE 1 , LONDON	+44 2078888888		a						
DEUTSCHE BANK AG	GREAT WINCHESTER STREET 1 , LONDON	+44 20 754 54209	00441133361437		a					
EUROBANK EQUITIES Α.Ε.Π.Ε.Υ.	ΦΙΛΕΛΛΗΝΩΝ 10 & ΞΕΝΟΦΩΝΤΟΣ 13 , ΑΘΗΝΑ	2103720425		a		a	a			a
EUROCORP Α.Ε.Π.Ε.Υ.	ΠΛ.ΦΙΛΙΚΗΣ ΕΤΑΙΡΕΙΑΣ 14 14, ΑΘΗΝΑ	2107263600		a			a			a
EUROTRUST ΧΡΗΜΑΤΙΣΤΗΡΙΑΚΗ Α.Ε.Π.Ε.Υ.	ΣΕΒΑΣΤΟΥΠΟΛΕΩΣ 113 113, ΑΘΗΝΑ	2103363100		a						
EUROXX ΧΡΗΜΑΤΙΣΤΗΡΙΑΚΗ Α.Ε.Π.Ε.Υ.	ΠΑΛΛΑΙΟΛΟΓΟΥ 7, ΧΑΛΑΝΔΡΙ	+30 2106879400	210-6879401	a		a	a			a
	ΠΑΛΛΑΙΟΛΟΓΟΥ 7, ΧΑΛΑΝΔΡΙ	(210)-6879400	(210)-6879401							
GLOBAL CAPITAL SECURITIES & FINANCIAL SERVICES LTD	Λ.ΑΡΧΙΕΠΙΣΚΟΠΟΥ ΜΑΚΑΡΙΟΥ Γ50 50,	0035722710710		a	a					
HSBC CONTINENTAL EUROPE	Λ.ΜΕΣΟΓΕΙΩΝ 109-111 109-111,	2106960000							a	
INDEX ΧΡΗΜΑΤΙΣΤΗΡΙΑΚΗ Α.Ε.Π.Ε.Υ.	ΔΡΑΓΑΤΣΑΝΙΟΥ 6 6, ΑΘΗΝΑ	2103213920		a						
LAIKI FINANCIAL SERVICES LTD	ΛΕΩΦ. ΒΥΡΩΝΟΣ 26, ΛΕΥΚΩΣΙΑ ΚΥΠΡΟΥ	357 22367367	357 22718567		a					
MEGA EQUITY SECURITIES & FINANCIAL SERVICES PUBLIC LTD	ΛΕΩΦ.ΓΡΙΒΑ ΔΙΓΕΝΗ 42-44 42-44,	0035722711711		a	a		a			
MERIT ΧΡΗΜΑΤΙΣΤΗΡΙΑΚΗ Α.Ε.Π.Ε.Υ.	ΣΟΦΟΚΛΕΟΥΣ 5 5, ΑΘΗΝΑ	2103671880		a		a	a			a
MERRILL LYNCH INTERNATIONAL	2 KING EDWARD STREET 2 , LONDON	+44 20276281000		a						
NUNTIUS ΧΡΗΜΑΤΙΣΤΗΡΙΑΚΗ Α.Ε.Π.Ε.Υ.	ΔΡΑΓΑΤΣΑΝΙΟΥ 6 6, ΑΘΗΝΑ	2103350599		a						
ONE PLUS CAPITAL LIMITED	75 PRODRΟΜΟΥ AVENUE NICOSIA 1307 ,	35722873760		a	a					
PROCHOICE CHRIMATISTIRIAKI LTD	ΛΕΩΦ.ΣΠΥΡΟΥ ΚΥΠΡΙΑΝΟΥ 57, ΑΚΙΝΗΤΑ Φ 57,	035724661192		a	a					
SHARELINK SECURITIES & FINANCIAL SERVICES LTD	HOUSE-ΘΕΟΤΟΚΗ 6 ΜΕΓΑΡΟ ΕΛΛΗΝΑ 6 ,	+357 22554200		a			a			
SOCIETE GENERALE S.A.	17 COURS VALMY, CEDEX ,	+157290504		a	a		a			
SOLIDUS SECURITIES Α.Ε.Π.Ε.Υ.	ΛΟΥΙΖΗΣ ΡΙΑΝΚΟΥΡ 64 64, ΑΘΗΝΑ	2106900600		a			a			a

Πίνακας Μελών Χρηματιστηρίου Αθηνών και Μελών ΕΤ.ΕΚ.

Επωνυμία			Αγορά Μετοχών			Αγορά Παραγώγων		Μέλη ΕΤ.ΕΚ.	
Διεύθυνση	Τηλέφωνο	Φαξ	Μέλος Αγοράς	Μέλος εξ Αποστάσεως	Ειδικός Διαπρήτης	Διαπρήτης	Ειδικός Διαπρήτης	Γενικό Εκκαθ/στικό	Άμεσο Εκκαθ/στικό
THE CYPRUS INVESTMENT & SECURITIES CORPORATION LTD ΛΕΩΦ. ΚΥΡΗΝΕΙΑΣ 154,	0035722121700		a	a					
UBS EUROPE SE OPERNTURM, BOCKENHEIMER LANDSTRASSE 2-4 ,	496921790		a	a					
UBS LIMITED FINSBURY AVENUE 1 , LONDON	+44 2075687135			a					
Α. ΣΑΡΡΗΣ ΧΡΗΜΑΤΙΣΤΗΡΙΑΚΗ Α.Ε.Π.Ε.Υ ΔΡΑΓΑΤΣΑΝΙΟΥ 6 6, ΑΘΗΝΑ	2103367700		a						
ΑΛΦΑ FINANCE ΜΟΝΟΠΡΟΣΩΠΗ ΑΕΠΕΥ ΜΕΡΛΙΝ 5 5, ΑΘΗΝΑ	2103677400		a		a	a	a		a
ΑΛΦΑ ΤΡΑΠΕΖΑ ΑΝΩΝΥΜΗ ΕΤΑΙΡΙΑ ΣΤΑΔΙΟΥ 40 , ΑΘΗΝΑ	2103260000							a	
Γ. Α. ΠΕΡΒΑΝΑΣ ΧΡΗΜΑΤΙΣΤΗΡΙΑΚΗ Α.Ε.Π.Ε.Υ ΣΟΦΟΚΛΕΟΥΣ 7-9 7-9, ΑΘΗΝΑ	2103727200		a						
ΔΥΝΑΜΙΚΗ ΧΡΗΜΑΤΙΣΤΗΡΙΑΚΗ Α.Ε.Π.Ε.Υ ΤΡΑΛΛΕΩΝ 2 & Λ.ΣΥΓΓΡΟΥ 223 , ΝΕΑ ΣΜΥΡΝΗ	2103677700		a			a			a
ΕΘΝΙΚΗ ΤΡΑΠΕΖΑ ΤΗΣ ΕΛΛΑΔΟΣ Α.Ε. ΑΙΟΛΟΥ 86, ΑΘΗΝΑ	(210)-3341000	(210)-3228187				a		a	
	(210)-3328817	(210)-3328678							
ΕΘΝΙΚΗ ΧΡΗΜΑΤΙΣΤΗΡΙΑΚΗ ΜΟΝΟΠΡΟΣΩΠΗ ΑΕΠΕΥ ΛΕΩΦΟΡΟΣ ΑΘΗΝΩΝ 128-132 & ΙΦΙΓΕΝΙΑΣ 66, ΑΘΗΝΑ	2103328784		a		a	a	a		
ΕΛΛΗΝΙΚΗ ΤΡΑΠΕΖΑ (ΕΠΕΝΔΥΣΕΙΣ) ΛΤΔ ΛΕΩΦ.ΚΥΡΙΑΚΟΥ ΜΑΤΣΗ 31 - ΤΘ 24747 , ΛΕΥΚΩΣΙΑ ΚΥΠΡΟΥ	+357 22500100	357 22500110		a					
ΕΛΛΗΝΟΑΜΕΡΙΚΑΝΙΚΗ ΧΡΗΜΑΤΙΣΤΗΡΙΑΚΗ ΑΕΠΕΥ ΑΝΔΡΕΑ ΠΑΠΑΝΔΡΕΟΥ 27 27, ΜΑΡΟΥΣΙ	2103311100		a		a	a			a
Ι. Χ. ΜΑΥΡΙΚΗΣ ΧΡΗΜΑΤΙΣΤΗΡΙΑΚΗ Α.Ε.Π.Ε.Υ ΣΟΦΟΚΛΕΟΥΣ 5 5, ΑΘΗΝΑ	2103216730		a						
ΚΑΠΠΑ ΧΡΗΜΑΤΙΣΤΗΡΙΑΚΗ Α.Ε.Π.Ε.Υ. ΒΑΛΛΑΩΡΙΤΟΥ 15 15, ΑΘΗΝΑ	2103678600		a			a			
ΚΑΡΑΜΑΝΩΦ ΧΡΗΜΑΤΙΣΤΗΡΙΑΚΗ Α.Ε.Π.Ε.Υ. ΠΛ.ΑΓ.ΘΕΟΔΩΡΩΝ 2 2, ΑΘΗΝΑ	2103212947		a						
ΚΥΚΛΟΣ ΧΡΗΜΑΤΙΣΤΗΡΙΑΚΗ Α.Ε.Π.Ε.Υ. ΠΑΝΕΠΙΣΤΗΜΙΟΥ 39 39, ΑΘΗΝΑ	2103364300		a			a			
ΛΕΩΝ ΔΕΠΟΛΑΣ ΧΡΗΜΑΤΙΣΤΗΡΙΑΚΗ Α.Ε.Π.Ε.Υ. ΧΡΗΣΤΟΥ ΛΑΔΑ 1 1, ΑΘΗΝΑ	2103213276 -28		a		a	a			
Ν. ΧΡΥΣΟΧΟΙΔΗΣ ΧΡΗΜΑΤΙΣΤΗΡΙΑΚΗ Α.Ε.Π.Ε.Υ ΣΟΦΟΚΛΕΟΥΣ 7-9 7-9, ΑΘΗΝΑ	2103213913		a			a			a
ΠΑΝΤΕΛΑΚΗΣ ΧΡΗΜΑΤΙΣΤΗΡΙΑΚΗ Α.Ε.Π.Ε.Υ ΕΘΝΙΚΗΣ ΑΝΤΙΣΤΑΣΕΩΣ 57, ΚΤΙΡΙΟ Β 57, ΧΑΛΑΝΔΡΙ	2106965000		a		a	a	a		
ΠΕΙΡΑΙΩΣ Α.Ε.Π.Ε.Υ. ΣΤΑΔΙΟΥ 10 10, ΑΘΗΝΑ	2103354100		a		a	a	a		a
ΠΗΓΑΣΟΣ ΧΡΗΜΑΤΙΣΤΗΡΙΑΚΗ Α.Ε.Π.Ε.Υ. ΒΑΛΛΑΩΡΙΤΟΥ 17 & ΑΜΕΡΙΚΗΣ 17 , ΑΘΗΝΑ	2103670700		a			a			
ΣΤ. ΕΜ. ΛΑΥΡΕΝΤΑΚΗΣ ΧΡΗΜΑΤΙΣΤΗΡΙΑΚΗ Α.Ε.Π.Ε.Υ. ΣΟΦΟΚΛΕΟΥΣ 7-9 7-9, ΑΘΗΝΑ	2103213336		a			a			
ΤΡΑΠΕΖΑ EUROBANK ΑΕ ΟΘΩΝΟΣ 8 , ΑΘΗΝΑ	2103337000							a	
ΤΡΑΠΕΖΑ ΟΡΤΙΜΑ BANK Α.Ε. ΑΙΓΙΑΛΕΙΑΣ 32 & ΠΑΡΑΔΕΙΣΟΥ 32 , ΜΑΡΟΥΣΙ	2108173663		a		a	a	a	a	
ΤΡΑΠΕΖΑ ΠΕΙΡΑΙΩΣ ΑΝΩΝΥΜΟΣ ΕΤΑΙΡΕΙΑ ΑΜΕΡΙΚΗΣ 4 , ΑΘΗΝΑ	2103335000		a			a		a	

Πίνακας Μετοχών Υπό Ειδική Διαπραγμάτευση

Χρέεγραφα	Κατηγορία Διαπραγμάτευσης
Ειδικός Διαπραγματευτής	Έναρξη Ειδικής Διαπραγμάτευσης
	Κατάσταση σε Αναστολή
MLS ΠΛΗΡΟΦΟΡΙΚΗ (ΚΟ)	
ΠΕΙΡΑΙΩΣ Α.Ε.Π.Ε.Υ.	01/08/2019
ALPHA ETF FTSE Athex Large Cap	Διαπραγματεύσιμα Αμοιβαία Κεφάλαια (Δ.Α.Κ.)
ΑΛΦΑ FINANCE ΜΟΝΟΠΡΟΣΩΠΗ ΑΕΠΕΥ	02/01/1900
ΕΘΝΙΚΗ ΧΡΗΜΑΤΙΣΤΗΡΙΑΚΗ ΜΟΝΟΠΡΟΣΩΠΗ ΑΕΠΕΥ	02/01/1900
A.S. COMPANY (ΚΟ)	Κύρια Αγορά
EUROBANK EQUITIES Α.Ε.Π.Ε.Υ.	01/04/2019
ALPHA ΥΠΗΡΕΣΙΩΝ ΣΥΜΜ (ΚΟ)	Κύρια Αγορά
EUROBANK EQUITIES Α.Ε.Π.Ε.Υ.	22/10/2006
MERIT ΧΡΗΜΑΤΙΣΤΗΡΙΑΚΗ Α.Ε.Π.Ε.Υ.	03/09/2012
ΑΛΦΑ FINANCE ΜΟΝΟΠΡΟΣΩΠΗ ΑΕΠΕΥ	29/02/2016
ΕΘΝΙΚΗ ΧΡΗΜΑΤΙΣΤΗΡΙΑΚΗ ΜΟΝΟΠΡΟΣΩΠΗ ΑΕΠΕΥ	02/01/1900
ΕΛΛΗΝΟΑΜΕΡΙΚΑΝΙΚΗ ΧΡΗΜΑΤΙΣΤΗΡΙΑΚΗ ΑΕΠΕΥ	25/07/2014
ΛΕΩΝ ΔΕΠΟΛΑΣ ΧΡΗΜΑΤΙΣΤΗΡΙΑΚΗ Α.Ε.Π.Ε.Υ.	04/01/2016
ΠΕΙΡΑΙΩΣ Α.Ε.Π.Ε.Υ.	28/05/2009
ΑΤΤΙΣΑ BANK Α.Τ.Ε. (ΚΟ)	Κύρια Αγορά
EUROXX ΧΡΗΜΑΤΙΣΤΗΡΙΑΚΗ Α.Ε.Π.Ε.Υ.	22/01/2016
ΠΕΙΡΑΙΩΣ Α.Ε.Π.Ε.Υ.	20/09/2017
AUTONELLAS (ΚΟ)	Κύρια Αγορά
EUROXX ΧΡΗΜΑΤΙΣΤΗΡΙΑΚΗ Α.Ε.Π.Ε.Υ.	02/07/2018
ΑΛΦΑ FINANCE ΜΟΝΟΠΡΟΣΩΠΗ ΑΕΠΕΥ	01/07/2019
AVE (ΚΟ)	Κύρια Αγορά
EUROXX ΧΡΗΜΑΤΙΣΤΗΡΙΑΚΗ Α.Ε.Π.Ε.Υ.	05/06/2020
BRIQ PROPERTIES (ΚΟ)	Κύρια Αγορά
EUROBANK EQUITIES Α.Ε.Π.Ε.Υ.	09/09/2019
ΛΕΩΝ ΔΕΠΟΛΑΣ ΧΡΗΜΑΤΙΣΤΗΡΙΑΚΗ Α.Ε.Π.Ε.Υ.	22/02/2021
BYTE COMPUTER (ΚΟ)	Κύρια Αγορά
MERIT ΧΡΗΜΑΤΙΣΤΗΡΙΑΚΗ Α.Ε.Π.Ε.Υ.	04/08/2008
CENERGY HOLDINGS (ΚΑ)	Κύρια Αγορά
EUROBANK EQUITIES Α.Ε.Π.Ε.Υ.	02/01/2016
ΑΛΦΑ FINANCE ΜΟΝΟΠΡΟΣΩΠΗ ΑΕΠΕΥ	02/01/2016
CNL CAPITAL (ΚΟ)	Κύρια Αγορά
MERIT ΧΡΗΜΑΤΙΣΤΗΡΙΑΚΗ Α.Ε.Π.Ε.Υ.	01/10/2018
COCA-COLA HBC AG (ΚΟ)	Κύρια Αγορά
ΒΕΤΑ ΧΡΗΜΑΤΙΣΤΗΡΙΑΚΗ Α.Ε.Π.Ε.Υ.	08/03/2021
ΕΘΝΙΚΗ ΧΡΗΜΑΤΙΣΤΗΡΙΑΚΗ ΜΟΝΟΠΡΟΣΩΠΗ ΑΕΠΕΥ	02/01/1900
ΠΕΙΡΑΙΩΣ Α.Ε.Π.Ε.Υ.	04/05/2015
EUROBANK HOLDINGS (ΚΟ)	Κύρια Αγορά
EUROBANK EQUITIES Α.Ε.Π.Ε.Υ.	01/06/2012
MERIT ΧΡΗΜΑΤΙΣΤΗΡΙΑΚΗ Α.Ε.Π.Ε.Υ.	06/11/2017
ΑΛΦΑ FINANCE ΜΟΝΟΠΡΟΣΩΠΗ ΑΕΠΕΥ	09/01/2006
ΕΘΝΙΚΗ ΧΡΗΜΑΤΙΣΤΗΡΙΑΚΗ ΜΟΝΟΠΡΟΣΩΠΗ ΑΕΠΕΥ	02/01/1900
ΕΛΛΗΝΟΑΜΕΡΙΚΑΝΙΚΗ ΧΡΗΜΑΤΙΣΤΗΡΙΑΚΗ ΑΕΠΕΥ	25/07/2014
ΛΕΩΝ ΔΕΠΟΛΑΣ ΧΡΗΜΑΤΙΣΤΗΡΙΑΚΗ Α.Ε.Π.Ε.Υ.	30/11/2018
ΠΕΙΡΑΙΩΣ Α.Ε.Π.Ε.Υ.	28/09/2009
FOURLIS ΣΥΜΜΕΤΟΧΩΝ (ΚΟ)	Κύρια Αγορά
EUROBANK EQUITIES Α.Ε.Π.Ε.Υ.	01/12/2016
ΠΕΙΡΑΙΩΣ Α.Ε.Π.Ε.Υ.	06/03/2017
IDEAL HOLDINGS (ΚΟ)	Κύρια Αγορά
EUROBANK EQUITIES Α.Ε.Π.Ε.Υ.	07/06/2021
ΠΕΙΡΑΙΩΣ Α.Ε.Π.Ε.Υ.	07/06/2021
INFORM Π. ΛΥΚΟΣ (ΚΟ)	Κύρια Αγορά
ΒΕΤΑ ΧΡΗΜΑΤΙΣΤΗΡΙΑΚΗ Α.Ε.Π.Ε.Υ.	31/01/2022
INTERCONTINENTAL (ΚΟ)	Κύρια Αγορά
ΛΕΩΝ ΔΕΠΟΛΑΣ ΧΡΗΜΑΤΙΣΤΗΡΙΑΚΗ Α.Ε.Π.Ε.Υ.	03/06/2019
INTRAKAT (ΚΟ)	Κύρια Αγορά
ΒΕΤΑ ΧΡΗΜΑΤΙΣΤΗΡΙΑΚΗ Α.Ε.Π.Ε.Υ.	04/10/2021
JUMBO (ΚΟ)	Κύρια Αγορά
ΒΕΤΑ ΧΡΗΜΑΤΙΣΤΗΡΙΑΚΗ Α.Ε.Π.Ε.Υ.	01/02/2021
EUROBANK EQUITIES Α.Ε.Π.Ε.Υ.	25/05/2020
MERIT ΧΡΗΜΑΤΙΣΤΗΡΙΑΚΗ Α.Ε.Π.Ε.Υ.	06/11/2017
ΠΕΙΡΑΙΩΣ Α.Ε.Π.Ε.Υ.	06/03/2017
LAMDA DEVELOPMENT (ΚΟ)	Κύρια Αγορά
EUROBANK EQUITIES Α.Ε.Π.Ε.Υ.	08/12/2014
ΠΑΝΤΕΛΑΚΗΣ ΧΡΗΜΑΤΙΣΤΗΡΙΑΚΗ Α.Ε.Π.Ε.Υ.	06/11/2017
ΠΕΙΡΑΙΩΣ Α.Ε.Π.Ε.Υ.	29/06/2017
MARFIN INVESTMENT GROUP (ΚΟ)	Κύρια Αγορά
EUROBANK EQUITIES Α.Ε.Π.Ε.Υ.	23/03/2015
ΠΕΙΡΑΙΩΣ Α.Ε.Π.Ε.Υ.	02/02/2009

Πίνακας Μετοχών Υπό Ειδική Διαπραγμάτευση

Χρεόγραφο	Κατηγορία Διαπραγμάτευσης
Ειδικός Διαπραγματευτής	Έναρξη Ειδικής Διαπραγμάτευσης
PREMIA (ΚΟ)	Κύρια Αγορά
ΒΕΤΑ ΧΡΗΜΑΤΙΣΤΗΡΙΑΚΗ Α.Ε.Π.Ε.Υ.	01/06/2021
ΠΑΝΤΕΛΑΚΗΣ ΧΡΗΜΑΤΙΣΤΗΡΙΑΚΗ Α.Ε.Π.Ε.Υ	23/12/2021
PROFILE (ΚΟ)	Κύρια Αγορά
ΠΑΝΤΕΛΑΚΗΣ ΧΡΗΜΑΤΙΣΤΗΡΙΑΚΗ Α.Ε.Π.Ε.Υ	01/07/2019
QUEST ΣΥΜΜΕΤΟΧΩΝ (ΚΟ)	Κύρια Αγορά
ΒΕΤΑ ΧΡΗΜΑΤΙΣΤΗΡΙΑΚΗ Α.Ε.Π.Ε.Υ.	26/03/2018
EUROBANK EQUITIES Α.Ε.Π.Ε.Υ.	28/01/2019
ΤΙΤΑΝ CEMENT (ΚΑ)	Κύρια Αγορά
ΒΕΤΑ ΧΡΗΜΑΤΙΣΤΗΡΙΑΚΗ Α.Ε.Π.Ε.Υ.	01/02/2021
EUROBANK EQUITIES Α.Ε.Π.Ε.Υ.	06/11/2019
ΠΕΙΡΑΙΩΣ Α.Ε.Π.Ε.Υ.	18/01/2021
UNIBIOS (ΚΟ)	Κύρια Αγορά
ΛΕΩΝ ΔΕΠΟΛΑΣ ΧΡΗΜΑΤΙΣΤΗΡΙΑΚΗ Α.Ε.Π.Ε.Υ.	01/02/2021
VIOTALCO SA/NV (ΚΑ)	Κύρια Αγορά
EUROBANK EQUITIES Α.Ε.Π.Ε.Υ.	04/03/2014
MERIT ΧΡΗΜΑΤΙΣΤΗΡΙΑΚΗ Α.Ε.Π.Ε.Υ.	17/03/2014
ΑΛΦΑ FINANCE ΜΟΝΟΠΡΟΣΩΠΗ ΑΕΠΕΥ	11/03/2008
ΑΒΑΞ Α.Ε. (ΚΟ)	Κύρια Αγορά
EUROBANK EQUITIES Α.Ε.Π.Ε.Υ.	14/12/2015
ΠΕΙΡΑΙΩΣ Α.Ε.Π.Ε.Υ.	01/02/2021
ΑΔΜΗΕ ΣΥΜΜΕΤΟΧΩΝ Α.Ε. (ΚΟ)	Κύρια Αγορά
EUROBANK EQUITIES Α.Ε.Π.Ε.Υ.	24/05/2021
ΕΛΛΗΝΟΑΜΕΡΙΚΑΝΙΚΗ ΧΡΗΜΑΤΙΣΤΗΡΙΑΚΗ ΑΕΠΕΥ	09/03/2020
ΠΕΙΡΑΙΩΣ Α.Ε.Π.Ε.Υ.	29/06/2017
ΑΕΡΟΠΟΡΙΑ ΑΙΓΑΙΟΥ (ΚΟ)	Κύρια Αγορά
EUROBANK EQUITIES Α.Ε.Π.Ε.Υ.	22/09/2020
ΑΝΔΡΟΜΕΔΑ ΑΕΕΧ (ΚΟ)	Κύρια Αγορά
ΒΕΤΑ ΧΡΗΜΑΤΙΣΤΗΡΙΑΚΗ Α.Ε.Π.Ε.Υ.	15/02/2021
ΓΕΚ ΤΕΡΝΑ (ΚΟ)	Κύρια Αγορά
ΒΕΤΑ ΧΡΗΜΑΤΙΣΤΗΡΙΑΚΗ Α.Ε.Π.Ε.Υ.	08/03/2021
EUROBANK EQUITIES Α.Ε.Π.Ε.Υ.	24/05/2021
ΠΕΙΡΑΙΩΣ Α.Ε.Π.Ε.Υ.	29/08/2019
ΔΕΗ (ΚΟ)	Κύρια Αγορά
ΒΕΤΑ ΧΡΗΜΑΤΙΣΤΗΡΙΑΚΗ Α.Ε.Π.Ε.Υ.	01/02/2021
EUROBANK EQUITIES Α.Ε.Π.Ε.Υ.	22/10/2006
MERIT ΧΡΗΜΑΤΙΣΤΗΡΙΑΚΗ Α.Ε.Π.Ε.Υ.	06/11/2017
ΑΛΦΑ FINANCE ΜΟΝΟΠΡΟΣΩΠΗ ΑΕΠΕΥ	09/01/2006
ΕΘΝΙΚΗ ΧΡΗΜΑΤΙΣΤΗΡΙΑΚΗ ΜΟΝΟΠΡΟΣΩΠΗ ΑΕΠΕΥ	02/01/1900
ΕΛΛΗΝΟΑΜΕΡΙΚΑΝΙΚΗ ΧΡΗΜΑΤΙΣΤΗΡΙΑΚΗ ΑΕΠΕΥ	01/09/2014
ΠΕΙΡΑΙΩΣ Α.Ε.Π.Ε.Υ.	28/09/2009
ΕΘΝΙΚΗ ΤΡΑΠΕΖΑ (ΚΟ)	Κύρια Αγορά
ΒΕΤΑ ΧΡΗΜΑΤΙΣΤΗΡΙΑΚΗ Α.Ε.Π.Ε.Υ.	01/02/2021
EUROBANK EQUITIES Α.Ε.Π.Ε.Υ.	22/10/2006
MERIT ΧΡΗΜΑΤΙΣΤΗΡΙΑΚΗ Α.Ε.Π.Ε.Υ.	03/09/2012
ΑΛΦΑ FINANCE ΜΟΝΟΠΡΟΣΩΠΗ ΑΕΠΕΥ	09/01/2006
ΕΘΝΙΚΗ ΧΡΗΜΑΤΙΣΤΗΡΙΑΚΗ ΜΟΝΟΠΡΟΣΩΠΗ ΑΕΠΕΥ	02/01/1900
ΕΛΛΗΝΟΑΜΕΡΙΚΑΝΙΚΗ ΧΡΗΜΑΤΙΣΤΗΡΙΑΚΗ ΑΕΠΕΥ	25/07/2014
ΛΕΩΝ ΔΕΠΟΛΑΣ ΧΡΗΜΑΤΙΣΤΗΡΙΑΚΗ Α.Ε.Π.Ε.Υ.	20/05/2015
ΠΕΙΡΑΙΩΣ Α.Ε.Π.Ε.Υ.	08/09/2008
ΕΚΤΕΡ (ΚΟ)	Κύρια Αγορά
EUROBANK EQUITIES Α.Ε.Π.Ε.Υ.	16/10/2017
ΛΕΩΝ ΔΕΠΟΛΑΣ ΧΡΗΜΑΤΙΣΤΗΡΙΑΚΗ Α.Ε.Π.Ε.Υ.	21/05/2018
ΕΛΑΣΤΡΟΝ (ΚΟ)	Κύρια Αγορά
ΛΕΩΝ ΔΕΠΟΛΑΣ ΧΡΗΜΑΤΙΣΤΗΡΙΑΚΗ Α.Ε.Π.Ε.Υ.	20/02/2017
ΕΛΒΑΛΧΑΛΚΟΡ (ΚΟ)	Κύρια Αγορά
EUROBANK EQUITIES Α.Ε.Π.Ε.Υ.	07/05/2018
ΑΛΦΑ FINANCE ΜΟΝΟΠΡΟΣΩΠΗ ΑΕΠΕΥ	07/05/2018
ΕΛΒΕ Α.Β.Ε.Ε. (ΚΟ)	Κύρια Αγορά
ΛΕΩΝ ΔΕΠΟΛΑΣ ΧΡΗΜΑΤΙΣΤΗΡΙΑΚΗ Α.Ε.Π.Ε.Υ.	02/11/2020
ΕΛΜΑΚΤΩΡ (ΚΟ)	Κύρια Αγορά
EUROBANK EQUITIES Α.Ε.Π.Ε.Υ.	01/06/2012
EUROXX ΧΡΗΜΑΤΙΣΤΗΡΙΑΚΗ Α.Ε.Π.Ε.Υ.	24/09/2018
ΑΛΦΑ FINANCE ΜΟΝΟΠΡΟΣΩΠΗ ΑΕΠΕΥ	18/03/2019
ΕΘΝΙΚΗ ΧΡΗΜΑΤΙΣΤΗΡΙΑΚΗ ΜΟΝΟΠΡΟΣΩΠΗ ΑΕΠΕΥ	02/01/1900
ΠΕΙΡΑΙΩΣ Α.Ε.Π.Ε.Υ.	22/10/2018

Πίνακας Μετοχών Υπό Ειδική Διαπραγμάτευση

Χρεόγραφο	Κατηγορία Διαπραγμάτευσης
Ειδικός Διαπραγματευτής	Έναρξη Ειδικής Διαπραγμάτευσης
ΕΛΛΗΝ. ΧΡΗΜΑΤΙΣΤΗΡΙΑ-Χ.Α. (ΚΟ)	Κύρια Αγορά
ΕΘΝΙΚΗ ΧΡΗΜΑΤΙΣΤΗΡΙΑΚΗ ΜΟΝΟΠΡΟΣΩΠΗ ΑΕΠΕΥ	02/01/1900
ΕΛΛΗΝΟΑΜΕΡΙΚΑΝΙΚΗ ΧΡΗΜΑΤΙΣΤΗΡΙΑΚΗ ΑΕΠΕΥ	01/09/2014
ΠΕΙΡΑΙΩΣ Α.Ε.Π.Ε.Υ.	04/05/2015
ΕΛΛΗΝΙΚΑ ΠΕΤΡΕΛΑΙΑ (ΚΟ)	Κύρια Αγορά
ΕΛΛΗΝΟΑΜΕΡΙΚΑΝΙΚΗ ΧΡΗΜΑΤΙΣΤΗΡΙΑΚΗ ΑΕΠΕΥ	14/09/2015
ΠΕΙΡΑΙΩΣ Α.Ε.Π.Ε.Υ.	20/03/2017
ΕΛΤΟΝ (ΚΟ)	Κύρια Αγορά
ΒΕΤΑ ΧΡΗΜΑΤΙΣΤΗΡΙΑΚΗ Α.Ε.Π.Ε.Υ.	03/09/2012
ΛΕΩΝ ΔΕΠΟΛΑΣ ΧΡΗΜΑΤΙΣΤΗΡΙΑΚΗ Α.Ε.Π.Ε.Υ.	01/04/2019
ΕΝΤΕΡΣΟΦΤ (ΚΟ)	Κύρια Αγορά
ΕΥΡΟΒΑΝΚ ΕQUITIES Α.Ε.Π.Ε.Υ.	22/06/2020
ΕΥΔΑΠ (ΚΟ)	Κύρια Αγορά
ΕΥΡΟΒΑΝΚ ΕQUITIES Α.Ε.Π.Ε.Υ.	10/06/2019
ΑΛΦΑ FINANCE ΜΟΝΟΠΡΟΣΩΠΗ ΑΕΠΕΥ	27/01/2020
ΕΥΡΩΠΑΪΚΗ ΠΙΣΤΗ (ΚΟ)	Κύρια Αγορά
ΒΕΤΑ ΧΡΗΜΑΤΙΣΤΗΡΙΑΚΗ Α.Ε.Π.Ε.Υ.	27/07/2020
ΠΑΝΤΕΛΑΚΗΣ ΧΡΗΜΑΤΙΣΤΗΡΙΑΚΗ Α.Ε.Π.Ε.Υ.	15/07/2019
ΙΚΤΙΝΟΣ ΕΛΛΑΣ (ΚΟ)	Κύρια Αγορά
ΕΥΡΟΒΑΝΚ ΕQUITIES Α.Ε.Π.Ε.Υ.	25/02/2019
ΑΛΦΑ FINANCE ΜΟΝΟΠΡΟΣΩΠΗ ΑΕΠΕΥ	01/04/2019
ΕΘΝΙΚΗ ΧΡΗΜΑΤΙΣΤΗΡΙΑΚΗ ΜΟΝΟΠΡΟΣΩΠΗ ΑΕΠΕΥ	02/01/1900
ΙΝΤΕΡΓΟΥΝΤ-ΕΥΛΕΜΠΟΡΙΑ (ΚΟ)	Κύρια Αγορά
ΕΥΡΟΒΑΝΚ ΕQUITIES Α.Ε.Π.Ε.Υ.	05/07/2021
ΠΑΝΤΕΛΑΚΗΣ ΧΡΗΜΑΤΙΣΤΗΡΙΑΚΗ Α.Ε.Π.Ε.Υ.	01/07/2021
ΚΑΡΑΜΟΛΕΓΚΟΣ (ΚΟ)	Κύρια Αγορά
ΕΥΡΟΧΧ ΧΡΗΜΑΤΙΣΤΗΡΙΑΚΗ Α.Ε.Π.Ε.Υ.	04/10/2019
ΚΛΟΥΚΙΝΑΣ - ΛΑΠΠΑΣ (ΚΟ)	Κύρια Αγορά
ΒΕΤΑ ΧΡΗΜΑΤΙΣΤΗΡΙΑΚΗ Α.Ε.Π.Ε.Υ.	22/09/2014
ΚΡΙ - ΚΡΙ (ΚΟ)	Κύρια Αγορά
ΕΥΡΟΒΑΝΚ ΕQUITIES Α.Ε.Π.Ε.Υ.	07/05/2018
ΛΕΩΝ ΔΕΠΟΛΑΣ ΧΡΗΜΑΤΙΣΤΗΡΙΑΚΗ Α.Ε.Π.Ε.Υ.	16/01/2017
ΛΑΜΨΑ (ΚΟ)	Κύρια Αγορά
ΛΕΩΝ ΔΕΠΟΛΑΣ ΧΡΗΜΑΤΙΣΤΗΡΙΑΚΗ Α.Ε.Π.Ε.Υ.	16/01/2017
ΜΟΤΟΡ ΟΪΛ (ΚΟ)	Κύρια Αγορά
ΒΕΤΑ ΧΡΗΜΑΤΙΣΤΗΡΙΑΚΗ Α.Ε.Π.Ε.Υ.	08/03/2021
ΕΥΡΟΒΑΝΚ ΕQUITIES Α.Ε.Π.Ε.Υ.	22/10/2006
MERIT ΧΡΗΜΑΤΙΣΤΗΡΙΑΚΗ Α.Ε.Π.Ε.Υ.	25/02/2019
ΕΘΝΙΚΗ ΧΡΗΜΑΤΙΣΤΗΡΙΑΚΗ ΜΟΝΟΠΡΟΣΩΠΗ ΑΕΠΕΥ	02/01/1900
ΛΕΩΝ ΔΕΠΟΛΑΣ ΧΡΗΜΑΤΙΣΤΗΡΙΑΚΗ Α.Ε.Π.Ε.Υ.	01/04/2019
ΠΕΙΡΑΙΩΣ Α.Ε.Π.Ε.Υ.	04/05/2015
ΜΥΤΙΑΗΝΑΙΟΣ (ΚΟ)	Κύρια Αγορά
ΕΥΡΟΒΑΝΚ ΕQUITIES Α.Ε.Π.Ε.Υ.	20/09/2017
MERIT ΧΡΗΜΑΤΙΣΤΗΡΙΑΚΗ Α.Ε.Π.Ε.Υ.	25/02/2019
ΑΛΦΑ FINANCE ΜΟΝΟΠΡΟΣΩΠΗ ΑΕΠΕΥ	15/04/2019
ΕΘΝΙΚΗ ΧΡΗΜΑΤΙΣΤΗΡΙΑΚΗ ΜΟΝΟΠΡΟΣΩΠΗ ΑΕΠΕΥ	02/01/1900
ΠΕΙΡΑΙΩΣ Α.Ε.Π.Ε.Υ.	04/05/2015
ΟΛΠ (ΚΟ)	Κύρια Αγορά
ΕΥΡΟΒΑΝΚ ΕQUITIES Α.Ε.Π.Ε.Υ.	06/02/2019
ΟΠΑΠ (ΚΟ)	Κύρια Αγορά
ΕΥΡΟΒΑΝΚ ΕQUITIES Α.Ε.Π.Ε.Υ.	22/10/2006
MERIT ΧΡΗΜΑΤΙΣΤΗΡΙΑΚΗ Α.Ε.Π.Ε.Υ.	20/03/2017
ΑΛΦΑ FINANCE ΜΟΝΟΠΡΟΣΩΠΗ ΑΕΠΕΥ	09/01/2006
ΕΘΝΙΚΗ ΧΡΗΜΑΤΙΣΤΗΡΙΑΚΗ ΜΟΝΟΠΡΟΣΩΠΗ ΑΕΠΕΥ	02/01/1900
ΕΛΛΗΝΟΑΜΕΡΙΚΑΝΙΚΗ ΧΡΗΜΑΤΙΣΤΗΡΙΑΚΗ ΑΕΠΕΥ	25/07/2014
ΠΕΙΡΑΙΩΣ Α.Ε.Π.Ε.Υ.	04/05/2015
ΟΤΕ (ΚΟ)	Κύρια Αγορά
ΕΥΡΟΒΑΝΚ ΕQUITIES Α.Ε.Π.Ε.Υ.	22/10/2006
MERIT ΧΡΗΜΑΤΙΣΤΗΡΙΑΚΗ Α.Ε.Π.Ε.Υ.	20/03/2017
ΑΛΦΑ FINANCE ΜΟΝΟΠΡΟΣΩΠΗ ΑΕΠΕΥ	09/01/2006
ΕΘΝΙΚΗ ΧΡΗΜΑΤΙΣΤΗΡΙΑΚΗ ΜΟΝΟΠΡΟΣΩΠΗ ΑΕΠΕΥ	02/01/1900
ΕΛΛΗΝΟΑΜΕΡΙΚΑΝΙΚΗ ΧΡΗΜΑΤΙΣΤΗΡΙΑΚΗ ΑΕΠΕΥ	25/07/2014
ΛΕΩΝ ΔΕΠΟΛΑΣ ΧΡΗΜΑΤΙΣΤΗΡΙΑΚΗ Α.Ε.Π.Ε.Υ.	20/04/2015
ΠΕΙΡΑΙΩΣ Α.Ε.Π.Ε.Υ.	08/09/2008
ΠΑΠΟΥΤΣΑΝΗΣ (ΚΟ)	Κύρια Αγορά
ΒΕΤΑ ΧΡΗΜΑΤΙΣΤΗΡΙΑΚΗ Α.Ε.Π.Ε.Υ.	25/11/2013
ΕΥΡΟΒΑΝΚ ΕQUITIES Α.Ε.Π.Ε.Υ.	06/12/2021

Πίνακας Μετοχών Υπό Ειδική Διαπραγμάτευση

Χρεόγραφα	Κατηγορία Διαπραγμάτευσης
Ειδικός Διαπραγματευτής	Έναρξη Ειδικής Διαπραγμάτευσης
ΠΕΙΡΑΙΩΣ FINANCIAL HOLD (ΚΟ)	Κύρια Αγορά
EUROBANK EQUITIES Α.Ε.Π.Ε.Υ.	22/10/2006
EUROXX ΧΡΗΜΑΤΙΣΤΗΡΙΑΚΗ Α.Ε.Π.Ε.Υ.	15/02/2016
MERIT ΧΡΗΜΑΤΙΣΤΗΡΙΑΚΗ Α.Ε.Π.Ε.Υ.	16/09/2013
ΑΛΦΑ FINANCE ΜΟΝΟΠΡΟΣΩΠΗ ΑΕΠΕΥ	15/04/2019
ΕΘΝΙΚΗ ΧΡΗΜΑΤΙΣΤΗΡΙΑΚΗ ΜΟΝΟΠΡΟΣΩΠΗ ΑΕΠΕΥ	02/01/1900
ΕΛΛΗΝΟΑΜΕΡΙΚΑΝΙΚΗ ΧΡΗΜΑΤΙΣΤΗΡΙΑΚΗ ΑΕΠΕΥ	25/07/2014
ΛΕΩΝ ΔΕΠΟΛΑΣ ΧΡΗΜΑΤΙΣΤΗΡΙΑΚΗ Α.Ε.Π.Ε.Υ.	30/11/2018
ΠΕΙΡΑΙΩΣ Α.Ε.Π.Ε.Υ.	16/02/2009
ΠΕΤΡΟΠΟΥΛΟΣ ΠΕΤΡΟΣ (ΚΟ)	Κύρια Αγορά
EUROBANK EQUITIES Α.Ε.Π.Ε.Υ.	01/04/2019
ΠΑΝΤΕΛΑΚΗΣ ΧΡΗΜΑΤΙΣΤΗΡΙΑΚΗ Α.Ε.Π.Ε.Υ.	16/03/2020
ΠΛΑΙΣΙΟ COMPUTERS (ΚΟ)	Κύρια Αγορά
EUROBANK EQUITIES Α.Ε.Π.Ε.Υ.	02/03/2015
ΠΛΑΣΤΙΚΑ ΘΡΑΚΗΣ (ΚΟ)	Κύρια Αγορά
EUROBANK EQUITIES Α.Ε.Π.Ε.Υ.	26/03/2018
ΑΛΦΑ FINANCE ΜΟΝΟΠΡΟΣΩΠΗ ΑΕΠΕΥ	26/03/2018
ΣΑΡΑΝΤΗΣ ΓΡ. (ΚΟ)	Κύρια Αγορά
ΒΕΤΑ ΧΡΗΜΑΤΙΣΤΗΡΙΑΚΗ Α.Ε.Π.Ε.Υ.	14/05/2012
EUROBANK EQUITIES Α.Ε.Π.Ε.Υ.	24/10/2016
ΤΕΡΝΑ ΕΝΕΡΓΕΙΑΚΗ (ΚΟ)	Κύρια Αγορά
ΒΕΤΑ ΧΡΗΜΑΤΙΣΤΗΡΙΑΚΗ Α.Ε.Π.Ε.Υ.	08/03/2021
EUROBANK EQUITIES Α.Ε.Π.Ε.Υ.	24/05/2021
ΠΕΙΡΑΙΩΣ Α.Ε.Π.Ε.Υ.	09/12/2019
ΤΖΙΡΑΚΙΑΝ ΠΡΟΦΙΛ (ΚΟ)	Κύρια Αγορά
ΛΕΩΝ ΔΕΠΟΛΑΣ ΧΡΗΜΑΤΙΣΤΗΡΙΑΚΗ Α.Ε.Π.Ε.Υ.	19/07/2021

Γνωστοποιήσεις Συναλλαγών - Κατάλογος Υπόχρεων Προσώπων

Ημερομηνία Υποβολής [1]	Επωνυμία	Λόγος Υποβολής [2]	Υπόχρεος	Ιδιότητα Υποχρέου	Σχέση με τον Υπόχρεο	Ημερομηνία Συναλλαγής	Αγορά	Όγκος Συναλλαγών	Αξία Συναλλαγών	Φύση Συναλλαγής [3]	Είδος Χρηματικού μέσου	Παρατηρήσεις [4]
21/02/2022	AUTOHELLAS ANONYMOS TOYRISTIKH & EMPORIKH ETAIRIEIA	A	ΜΑΓΓΙΩΡΟΣ ΔΗΜΗΤΡΗΣ	Μέλος ΔΣ Εκτελεστικό	Ο ίδιος	28/01/2022	ΑΞΙΩΝ ΧΑ	2,000	19,102.00	A	Μετοχή	1
21/02/2022	EUROBANK ERGASIAS YΠΗΡΕΣΙΩΝ ΚΑΙ ΣΥΜΜΕΤΟΧΩΝ Α.Ε.	B	ΒΑΣΙΛΕΙΟΥ ΚΩΝΣΤΑΝΤΙΝΟΣ	Μέλος ΔΣ Εκτελεστικό	Συνδεδόμενο Νομικό Πρόσωπο	18/02/2022	ΑΞΙΩΝ ΧΑ	128,124	145,287.56	Π	Μετοχή	1
21/02/2022	EUROBANK ERGASIAS YΠΗΡΕΣΙΩΝ ΚΑΙ ΣΥΜΜΕΤΟΧΩΝ Α.Ε.	B	ΒΑΣΙΛΕΙΟΥ ΚΩΝΣΤΑΝΤΙΝΟΣ	Μέλος ΔΣ Εκτελεστικό	Συνδεδόμενο Νομικό Πρόσωπο	18/02/2022	ΑΞΙΩΝ ΧΑ	49,866	56,444.39	Π	Μετοχή	1
21/02/2022	EUROBANK ERGASIAS YΠΗΡΕΣΙΩΝ ΚΑΙ ΣΥΜΜΕΤΟΧΩΝ Α.Ε.	B	ΒΑΣΙΛΕΙΟΥ ΚΩΝΣΤΑΝΤΙΝΟΣ	Μέλος ΔΣ Εκτελεστικό	Συνδεδόμενο Νομικό Πρόσωπο	18/02/2022	ΑΞΙΩΝ ΧΑ	27,689	31,242.55	A	Μετοχή	1
21/02/2022	EUROBANK ERGASIAS YΠΗΡΕΣΙΩΝ ΚΑΙ ΣΥΜΜΕΤΟΧΩΝ Α.Ε.	B	ΒΑΣΙΛΕΙΟΥ ΚΩΝΣΤΑΝΤΙΝΟΣ	Μέλος ΔΣ Εκτελεστικό	Συνδεδόμενο Νομικό Πρόσωπο	18/02/2022	ΑΞΙΩΝ ΧΑ	128,124	145,742.51	A	Μετοχή	1
21/02/2022	FRIGOGLOSS A.B.E.E.	A	ΔΙΝΤΣΙΟΣ ΚΩΝΣΤΑΝΤΙΝΟΣ	Γεν. Διευθυντής	Ο ίδιος	15/02/2022	ΑΞΙΩΝ ΧΑ	15,000	2,685.00	Π	Μετοχή	1

Σημειώσεις Γνωστοποιήσεων Συναλλαγών

Για περισσότερες πληροφορίες επί των γνωστοποιήσεων συναλλαγών επισκεφτείτε την ιστοσελίδα <http://athexgroup.gr/el/web/guest/companies-info-trade-notifications>

[1] - Η Ημερομηνία Υποβολής αφορά την Ημερομηνία που η Γνωστοποίηση παρελήφθη από το Χ.Α.

[2] - Λόγος Υποβολής: Α: Πρόσωπο που ασκεί Διευθυντικά καθήκοντα, Β: Πρόσωπο που έχει στενό δεσμό με πρόσωπο που ασκεί Διευθυντικά καθήκοντα.

[3] - Φύση Συναλλαγής: Α: Αγορά, Π: Πώληση.

[4] - Παρατηρήσεις: 1 - Λόγω Συμμετοχής σε ΑΜΚ, 2 - Λόγω Εξάσκησης Δικαιώματος Προαίρεσης αγοράς μετοχών που παρέχεται στο προσωπικό, 3 - Λόγω Δωρεάς, 4 - Λόγω Συγχώνευσης ή Διάσπασης κλπ, 5 - Λόγω Μετατροπής ή Ανταλλαγής Ομολογιών, 6 - Ανταλλαγή Λόγω Προαιρετικής Δημόσιας Πρότασης.

Υποκείμενη Αγορά				Αγορά Παραγώγων													
Ανωτ Τιμή	Κατωτ Τιμή	Τιμή κλεισ.	Μεταβ.	Μήνας Παράδοσης	Άνοιγμα	Ανωτ Τιμή	Κατωτ Τιμή	Τελ Τιμή	Τιμή κλεισ.	Τελευταία ζήτηση	Τελευταία προσφορά	Τιμή Εκκαθάρισης ¹	Υψηλό ζωής	Χαμηλό ζωής	Πράξεις	Όγκος	Ανοικτές θέσεις
FTSE/X.A. Large Cap				(Μονάδα Διαπραγμάτευσης: 1 Μονάδα Δείκτη x 2€, Χρηματικός Διακανονισμός)													
2,361.74	2,312.27	2,320.15	-0.76%	Μάρτιος 2022	2,352.00	2,352.00	2,309.75	2,310.00	2,310.00	---	---	---	2,382.00	---	227	781	2,442
				Απρίλιος 2022	2,345.00	2,350.00	2,316.75	2,319.75	2,319.75	---	---	---	2,350.00	---	6	25	30
				Μάιος 2022	---	---	---	---	2,349.75	---	---	---	---	---	---	---	---
				Ιούνιος 2022	---	---	---	---	2,353.50	---	---	---	---	---	---	---	---
				Σεπτέμβριος 2022	---	---	---	---	2,365.25	---	---	---	---	---	---	---	---
				Δεκέμβριος 2022	---	---	---	---	2,377.00	---	---	---	---	---	---	---	---
FTSE/X.A. Τράπεζες				(Μονάδα Διαπραγμάτευσης: 1 Μονάδα Δείκτη x 15€, Χρηματικός Διακανονισμός)													
744.52	720.52	722.87	-0.83%	Μάρτιος 2022	---	---	---	---	733.50	---	---	---	694.50	---	---	---	3
				Ιούνιος 2022	---	---	---	---	733.75	---	---	---	---	---	---	---	---
				Σεπτέμβριος 2022	---	---	---	---	737.50	---	---	---	---	---	---	---	---
				Δεκέμβριος 2022	---	---	---	---	741.25	---	---	---	---	---	---	---	---

Σημειώσεις Παραγώγων

Τις τιμές εκκαθάρισης και τις τελικές ανοικτές θέσεις μπορείτε να τις ανακτήσετε στο ακόλουθο path <http://www.helex.gr/el/web/guest/statistics-end-of-day-derivatives>

Υποκείμενη Αγορά				Αγορά Παραγώγων										Ανοικτές θέσεις			
Ανωτ Τιμή	Κατωτ Τιμή	Τιμή κλεισ.	Μεταβ.	Μήνας Παράδοσης	Άνοιγμα	Ανωτ Τιμή	Κατωτ Τιμή	Τελ Τιμή	Τιμή κλεισ.	Τελευταία ζήτηση	Τελευταία προσφορά	Τιμή Εκκαθάρισης*	Υψηλό ζωής	Χαμηλό ζωής	Πράξεις	Όγκος	Ανοικτές θέσεις
(Μέγεθος Συμβολαίου: 100 Χρεόγραφα, Φυσική Παράδοση)																	
ALPHA ΥΠΗΡΕΣΙΩΝ ΣΥΜΜ (ΚΟ)				Μάρτιος 2022	1.40	1.42	1.35	1.36	1.36	---	---	---	1.45	---	238	6,098	55,031
1.411	1.352	1.352	-2.03%	Ιούνιος 2022	1.40	1.40	1.37	1.37	1.37	---	---	---	1.45	---	9	215	1,101
				Σεπτέμβριος 2022	---	---	---	---	1.42	---	---	---	1.27	---	---	---	---
				Δεκέμβριος 2022	---	---	---	---	1.40	---	---	---	---	---	---	---	---
(Μέγεθος Συμβολαίου: 100 Χρεόγραφα, Φυσική Παράδοση)																	
CENERGY HOLDINGS (ΚΑ)				Μάρτιος 2022	3.95	3.95	3.90	3.91	3.91	---	---	---	3.95	---	30	121	11,349
3.99	3.885	3.94	1.15%	Ιούνιος 2022	---	---	---	---	3.92	---	---	---	---	---	---	---	---
				Σεπτέμβριος 2022	---	---	---	---	3.94	---	---	---	---	---	---	---	---
				Δεκέμβριος 2022	---	---	---	---	3.96	---	---	---	---	---	---	---	---
(Μέγεθος Συμβολαίου: 100 Χρεόγραφα, Φυσική Παράδοση)																	
COCA-COLA HBC AG (ΚΟ)				Μάρτιος 2022	29.30	29.30	28.10	28.30	28.30	---	---	---	31.99	---	49	160	191
29.43	28.1	28.25	-3.15%	Ιούνιος 2022	---	---	---	---	29.36	---	---	---	---	---	---	---	---
				Σεπτέμβριος 2022	---	---	---	---	29.51	---	---	---	---	---	---	---	---
				Δεκέμβριος 2022	---	---	---	---	29.66	---	---	---	---	---	---	---	---
(Μέγεθος Συμβολαίου: 100 Χρεόγραφα, Φυσική Παράδοση)																	
EUROBANK HOLDINGS (ΚΟ)				Μάρτιος 2022	1.15	1.15	1.12	1.14	1.14	---	---	---	1.16	---	59	2,384	29,082
1.159	1.1265	1.145	0.66%	Ιούνιος 2022	---	---	---	---	1.16	---	---	---	1.15	---	---	---	601
				Σεπτέμβριος 2022	---	---	---	---	1.15	---	---	---	---	---	---	---	---
				Δεκέμβριος 2022	---	---	---	---	1.16	---	---	---	---	---	---	---	---
(Μέγεθος Συμβολαίου: 100 Χρεόγραφα, Φυσική Παράδοση)																	
FOURLIS ΣΥΜΜΕΤΟΧΩΝ (ΚΟ)				Μάρτιος 2022	4.30	4.30	4.20	4.23	4.23	---	---	---	4.53	---	103	144	3,254
4.315	4.19	4.22	-1.17%	Ιούνιος 2022	---	---	---	---	4.34	---	---	---	4.14	---	---	---	50
				Σεπτέμβριος 2022	---	---	---	---	4.32	---	---	---	---	---	---	---	---
				Δεκέμβριος 2022	---	---	---	---	4.34	---	---	---	---	---	---	---	---
(Μέγεθος Συμβολαίου: 100 Χρεόγραφα, Φυσική Παράδοση)																	
INTRACOM HOLDINGS (ΚΟ)				Μάρτιος 2022	1.79	1.79	1.70	1.71	1.71	---	---	---	2.14	---	102	594	8,357
1.78	1.712	1.722	-1.71%	Ιούνιος 2022	1.78	1.82	1.74	1.74	1.74	---	---	---	1.92	---	7	26	157
				Σεπτέμβριος 2022	---	---	---	---	1.77	---	---	---	---	---	---	---	---
				Δεκέμβριος 2022	---	---	---	---	1.78	---	---	---	---	---	---	---	---
(Μέγεθος Συμβολαίου: 100 Χρεόγραφα, Φυσική Παράδοση)																	
JUMBO (ΚΟ)				Μάρτιος 2022	13.27	13.27	13.05	13.07	13.07	---	---	---	14.38	---	73	147	1,315
13.39	13.08	13.21	-1.49%	Ιούνιος 2022	13.41	13.41	13.41	13.41	13.41	---	---	---	13.94	---	1	1	3
				Σεπτέμβριος 2022	---	---	---	---	13.57	---	---	---	---	---	---	---	---
				Δεκέμβριος 2022	---	---	---	---	13.63	---	---	---	---	---	---	---	---

Σημειώσεις Παραγώγων

Τις τιμές εκκαθάρισης και τις τελικές ανοικτές θέσεις μπορείτε να τις ανακτήσετε στο ακόλουθο path <http://www.helex.gr/el/web/guest/statistics-end-of-day-derivatives>

Υποκείμενη Αγορά				Αγορά Παραγώγων										Ανοικτές θέσεις			
Ανωτ Τιμή	Κατωτ Τιμή	Τιμή κλεισ.	Μεταβ.	Μήνας Παράδοσης	Άνοιγμα	Ανωτ Τιμή	Κατωτ Τιμή	Τελ Τιμή	Τιμή κλεισ.	Τελευταία ζήτηση	Τελευταία προσφορά	Τιμή Εκκαθάρισης*	Υψηλό ζωής	Χαμηλό ζωής	Πράξεις	Όγκος	Ανοικτές θέσεις
LAMDA DEVELOPMENT (ΚΟ)																	
(Μέγεθος Συμβολαίου: 100 Χρεόγραφα, Φυσική Παράδοση)																	
6.84	6.7	6.775	0.00%	Μάρτιος 2022	6.83	6.85	6.74	6.82	6.82	---	---	---	7.58	---	73	244	6,596
				Ιούνιος 2022	---	---	---	---	6.89	---	---	---	7.07	---	---	---	341
				Σεπτέμβριος 2022	---	---	---	---	6.85	---	---	---	---	---	---	---	---
				Δεκέμβριος 2022	---	---	---	---	6.89	---	---	---	---	---	---	---	---
MARFIN INVESTMENT GROUP (ΚΟ)																	
(Μέγεθος Συμβολαίου: 100 Χρεόγραφα, Φυσική Παράδοση)																	
0.0353	0.0336	0.034	-1.45%	Μάρτιος 2022	0.035	0.035	0.034	0.035	0.035	---	---	---	0.038	---	10	801	34,771
				Ιούνιος 2022	---	---	---	---	0.035	---	---	---	---	---	---	---	---
				Σεπτέμβριος 2022	---	---	---	---	0.035	---	---	---	---	---	---	---	---
				Δεκέμβριος 2022	---	---	---	---	0.035	---	---	---	---	---	---	---	---
TITAN CEMENT (ΚΑ)																	
(Μέγεθος Συμβολαίου: 100 Χρεόγραφα, Φυσική Παράδοση)																	
13.96	13.68	13.8	-0.43%	Μάρτιος 2022	13.90	13.95	13.77	13.77	13.77	---	---	---	15.10	---	8	19	1,533
				Ιούνιος 2022	---	---	---	---	14.18	---	---	---	14.58	---	---	---	34
				Σεπτέμβριος 2022	---	---	---	---	14.02	---	---	---	---	---	---	---	---
				Δεκέμβριος 2022	---	---	---	---	14.09	---	---	---	---	---	---	---	---
VIOHALCO SA/NV (ΚΑ)																	
(Μέγεθος Συμβολαίου: 100 Χρεόγραφα, Φυσική Παράδοση)																	
4.74	4.58	4.6	-1.50%	Μάρτιος 2022	4.73	4.76	4.61	4.63	4.63	---	---	---	5.15	---	32	134	9,324
				Ιούνιος 2022	---	---	---	---	4.77	---	---	---	5.31	---	---	---	2
				Σεπτέμβριος 2022	---	---	---	---	4.72	---	---	---	---	---	---	---	---
				Δεκέμβριος 2022	---	---	---	---	4.75	---	---	---	---	---	---	---	---
ΑΔΜΗΕ ΣΥΜΜΕΤΟΧΩΝ Α.Ε. (ΚΟ)																	
(Μέγεθος Συμβολαίου: 100 Χρεόγραφα, Φυσική Παράδοση)																	
2.495	2.44	2.465	-0.81%	Μάρτιος 2022	2.49	2.49	2.45	2.47	2.47	---	---	---	2.62	---	33	195	5,290
				Ιούνιος 2022	---	---	---	---	2.50	---	---	---	---	---	---	---	---
				Σεπτέμβριος 2022	---	---	---	---	2.51	---	---	---	---	---	---	---	---
				Δεκέμβριος 2022	---	---	---	---	2.53	---	---	---	---	---	---	---	---
ΓΕΚ ΤΕΡΝΑ (ΚΟ)																	
(Μέγεθος Συμβολαίου: 100 Χρεόγραφα, Φυσική Παράδοση)																	
9.49	9.36	9.39	-0.32%	Μάρτιος 2022	9.49	9.49	9.37	9.37	9.37	---	---	---	10.10	---	8	22	6,870
				Ιούνιος 2022	---	---	---	---	9.49	---	---	---	9.56	---	---	---	205
				Σεπτέμβριος 2022	---	---	---	---	9.53	---	---	---	---	---	---	---	---
				Δεκέμβριος 2022	---	---	---	---	9.58	---	---	---	---	---	---	---	---
ΔΕΗ (ΚΟ)																	
(Μέγεθος Συμβολαίου: 100 Χρεόγραφα, Φυσική Παράδοση)																	
8.835	8.565	8.7	1.16%	Μάρτιος 2022	8.70	8.87	8.40	8.75	8.75	---	---	---	10.69	---	109	715	20,488
				Ιούνιος 2022	---	---	---	---	8.71	---	---	---	9.47	---	---	---	112
				Σεπτέμβριος 2022	---	---	---	---	8.70	---	---	---	---	---	---	---	---
				Δεκέμβριος 2022	---	---	---	---	8.74	---	---	---	---	---	---	---	---

Σημειώσεις Παραγώγων

Τις τιμές εκκαθάρισης και τις τελικές ανοικτές θέσεις μπορείτε να τις ανακτήσετε στο ακόλουθο path <http://www.helex.gr/el/web/guest/statistics-end-of-day-derivatives>

Υποκείμενη Αγορά				Αγορά Παραγώγων														
Ανωτ Τιμή	Κατωτ Τιμή	Τιμή κλεισ.	Μεταβ.	Μήνας Παράδοσης	Άνοιγμα	Ανωτ Τιμή	Κατωτ Τιμή	Τελ Τιμή	Τιμή κλεισ.	Τελευταία ζήτηση	Τελευταία προσφορά	Τιμή Εκκαθάρισης*	Υψηλό ζωής	Χαμηλό ζωής	Πράξεις	Όγκος	Ανοικτές θέσεις	
(Μέγεθος Συμβολαίου: 100 Χρεόγραφα, Φυσική Παράδοση)																		
ΕΘΝΙΚΗ ΤΡΑΠΕΖΑ (ΚΟ)				Μάρτιος 2022	3.77	3.80	3.65	3.67	3.67	---	---	---	3.83	---	227	5,233	20,687	
3.83	3.655	3.66	-1.59%	Ιούνιος 2022	3.74	3.74	3.71	3.71	3.71	---	---	---	3.79	---	2	201	202	
				Σεπτέμβριος 2022	---	---	---	---	3.76	---	---	---	---	---	---	---	---	
				Δεκέμβριος 2022	---	---	---	---	3.78	---	---	---	---	---	---	---	---	
(Μέγεθος Συμβολαίου: 100 Χρεόγραφα, Φυσική Παράδοση)																		
ΕΛΛΑΚΤΩΡ (ΚΟ)				Μάρτιος 2022	1.30	1.34	1.29	1.34	1.34	---	---	---	1.54	---	23	143	12,105	
1.335	1.29	1.334	1.83%	Ιούνιος 2022	1.32	1.32	1.32	1.32	1.32	---	---	---	1.36	---	1	680	730	
				Σεπτέμβριος 2022	---	---	---	---	1.33	---	---	---	---	---	---	---	---	
				Δεκέμβριος 2022	---	---	---	---	1.33	---	---	---	---	---	---	---	---	
(Μέγεθος Συμβολαίου: 100 Χρεόγραφα, Φυσική Παράδοση)																		
ΕΛΛΗΝ. ΧΡΗΜΑΤΙΣΤΗΡΙΑ-Χ.Α. (ΚΟ)				Μάρτιος 2022	3.98	3.98	3.94	3.94	3.94	---	---	---	4.10	---	7	43	1,640	
4	3.9	3.9	-2.38%	Ιούνιος 2022	---	---	---	---	4.11	---	---	---	4.08	---	---	---	91	
				Σεπτέμβριος 2022	---	---	---	---	4.04	---	---	---	---	---	---	---	---	
				Δεκέμβριος 2022	---	---	---	---	4.06	---	---	---	---	---	---	---	---	
(Μέγεθος Συμβολαίου: 100 Χρεόγραφα, Φυσική Παράδοση)																		
ΕΛΛΗΝΙΚΑ ΠΕΤΡΕΛΑΙΑ (ΚΟ)				Μάρτιος 2022	6.65	6.65	6.53	6.55	6.55	---	---	---	6.90	---	21	43	1,710	
6.65	6.5	6.58	0.00%	Ιούνιος 2022	---	---	---	---	6.62	---	---	---	---	---	---	---	---	
				Σεπτέμβριος 2022	---	---	---	---	6.66	---	---	---	---	---	---	---	---	
				Δεκέμβριος 2022	---	---	---	---	6.69	---	---	---	---	---	---	---	---	
(Μέγεθος Συμβολαίου: 100 Χρεόγραφα, Φυσική Παράδοση)																		
ΕΥΔΑΠ (ΚΟ)				Μάρτιος 2022	---	---	---	---	7.40	---	---	---	8.10	---	---	---	---	453
7.55	7.32	7.36	-0.41%	Ιούνιος 2022	---	---	---	---	7.44	---	---	---	---	---	---	---	---	
				Σεπτέμβριος 2022	---	---	---	---	7.48	---	---	---	---	---	---	---	---	
				Δεκέμβριος 2022	---	---	---	---	7.51	---	---	---	---	---	---	---	---	
(Μέγεθος Συμβολαίου: 100 Χρεόγραφα, Φυσική Παράδοση)																		
ΜΟΤΟΡ ΟΪΛ (ΚΟ)				Μάρτιος 2022	14.15	14.20	14.03	14.09	14.09	---	---	---	15.55	---	23	70	2,532	
14.25	14.01	14.07	0.50%	Ιούνιος 2022	---	---	---	---	14.09	---	---	---	---	---	---	---	---	
				Σεπτέμβριος 2022	---	---	---	---	14.16	---	---	---	---	---	---	---	---	
				Δεκέμβριος 2022	---	---	---	---	14.23	---	---	---	---	---	---	---	---	
(Μέγεθος Συμβολαίου: 100 Χρεόγραφα, Φυσική Παράδοση)																		
ΜΥΤΙΛΗΝΑΙΟΣ (ΚΟ)				Μάρτιος 2022	15.60	15.60	15.36	15.36	15.36	---	---	---	16.25	---	48	201	7,335	
15.62	15.36	15.41	-0.84%	Ιούνιος 2022	---	---	---	---	15.54	---	---	---	15.69	---	---	---	105	
				Σεπτέμβριος 2022	---	---	---	---	15.72	---	---	---	---	---	---	---	---	
				Δεκέμβριος 2022	---	---	---	---	15.80	---	---	---	---	---	---	---	---	

Σημειώσεις Παραγώγων

Τις τιμές εκκαθάρισης και τις τελικές ανοικτές θέσεις μπορείτε να τις ανακτήσετε στο ακόλουθο path <http://www.helex.gr/el/web/guest/statistics-end-of-day-derivatives>

Υποκείμενη Αγορά				Αγορά Παραγώγων										Ανοικτές θέσεις			
Ανωτ Τιμή	Κατωτ Τιμή	Τιμή κλεισ.	Μεταβ.	Μήνας Παράδοσης	Άνοιγμα	Ανωτ Τιμή	Κατωτ Τιμή	Τελ Τιμή	Τιμή κλεισ.	Τελευταία ζήτηση	Τελευταία προσφορά	Τιμή Εκκαθάρισης*	Υψηλό ζωής	Χαμηλό ζωής	Πράξεις	Όγκος	Ανοικτές θέσεις
(Μέγεθος Συμβολαίου: 100 Χρεόγραφα, Φυσική Παράδοση)																	
ΟΛΠ (ΚΟ)				Μάρτιος 2022	17.03	17.03	17.00	17.00	17.00	---	---	---	18.15	---	3	5	717
17.1	16.94	17	-0.47%	Ιούνιος 2022	---	---	---	---	17.19	---	---	---	---	---	---	---	---
				Σεπτέμβριος 2022	---	---	---	---	17.28	---	---	---	---	---	---	---	---
				Δεκέμβριος 2022	---	---	---	---	17.37	---	---	---	---	---	---	---	---
(Μέγεθος Συμβολαίου: 100 Χρεόγραφα, Φυσική Παράδοση)																	
ΟΠΑΠ (ΚΟ)				Μάρτιος 2022	13.77	13.77	13.48	13.54	13.54	---	---	---	13.80	---	29	126	1,733
13.73	13.49	13.53	-1.53%	Ιούνιος 2022	---	---	---	---	13.68	---	---	---	13.56	---	---	---	35
				Σεπτέμβριος 2022	---	---	---	---	13.90	---	---	---	---	---	---	---	---
				Δεκέμβριος 2022	---	---	---	---	13.97	---	---	---	---	---	---	---	---
(Μέγεθος Συμβολαίου: 100 Χρεόγραφα, Φυσική Παράδοση)																	
ΟΤΕ (ΚΟ)				Μάρτιος 2022	17.64	17.64	17.42	17.42	17.42	---	---	---	17.94	---	22	65	1,093
17.76	17.405	17.57	0.23%	Ιούνιος 2022	---	---	---	---	17.65	---	---	---	---	---	---	---	---
				Σεπτέμβριος 2022	---	---	---	---	17.73	---	---	---	---	---	---	---	---
				Δεκέμβριος 2022	---	---	---	---	17.82	---	---	---	---	---	---	---	---
(Μέγεθος Συμβολαίου: 100 Χρεόγραφα, Φυσική Παράδοση)																	
ΠΕΙΡΑΙΩΣ FINANCIAL HOLD (ΚΟ)				Μάρτιος 2022	1.59	1.61	1.56	1.56	1.56	---	---	---	1.72	---	150	2,579	46,359
1.619	1.561	1.562	-0.13%	Ιούνιος 2022	---	---	---	---	1.54	---	---	---	1.68	---	---	---	1,004
				Σεπτέμβριος 2022	---	---	---	---	1.58	---	---	---	---	---	---	---	---
				Δεκέμβριος 2022	---	---	---	---	1.59	---	---	---	---	---	---	---	---
(Μέγεθος Συμβολαίου: 100 Χρεόγραφα, Φυσική Παράδοση)																	
ΤΕΡΝΑ ΕΝΕΡΓΕΙΑΚΗ (ΚΟ)				Μάρτιος 2022	12.95	12.95	12.87	12.87	12.87	---	---	---	13.89	---	7	17	1,950
12.98	12.8	12.94	0.16%	Ιούνιος 2022	---	---	---	---	12.93	---	---	---	13.09	---	---	---	202
				Σεπτέμβριος 2022	---	---	---	---	13.07	---	---	---	---	---	---	---	---
				Δεκέμβριος 2022	---	---	---	---	13.14	---	---	---	---	---	---	---	---

Σημειώσεις Παραγώγων

Τις τιμές εκκαθάρισης και τις τελικές ανοικτές θέσεις μπορείτε να τις ανακτήσετε στο ακόλουθο path <http://www.helex.gr/el/web/guest/statistics-end-of-day-derivatives>

FTSE/X.A. Large Cap

(Μονάδα Διαπραγμάτευσης: 1 Μονάδα Δείκτη x 2€ - Τρόπος Εξάσκησης: Ευρωπαϊκός, Χρηματικός Διακανονισμός)

Τιμή Εξάσκησης	Δικαιώματα Αγοράς													Δικαιώματα Πώλησης																								
	Μάρτιος 2022				Απρίλιος 2022				Λοιποί Μήνες					Μάρτιος 2022				Απρίλιος 2022				Λοιποί Μήνες																
	Άνοιγμα	Ανιγ. Τιμή	Κατωτ. Τιμή	Τελ. Τιμή	Τιμή κλεισ.	Όγκος	Ανοικτές θέσεις	Άνοιγμα	Ανιγ. Τιμή	Κατωτ. Τιμή	Τελ. Τιμή	Τιμή κλεισ.	Όγκος	Ανοικτές θέσεις	Όγκος	Ανοικτές θέσεις	Άνοιγμα	Ανιγ. Τιμή	Κατωτ. Τιμή	Τελ. Τιμή	Τιμή κλεισ.	Όγκος	Ανοικτές θέσεις	Άνοιγμα	Ανιγ. Τιμή	Κατωτ. Τιμή	Τελ. Τιμή	Τιμή κλεισ.	Όγκος	Ανοικτές θέσεις	Όγκος	Ανοικτές θέσεις	Τιμή Εξάσκησης					
1,875	0.00	0.00	0.00	-	460.00	-	-	-	-	-	-	-	-	-	-	-	-	-	-	-	-	-	-	-	-	-	-	-	-	-	-	-	1,875					
1,900	0.00	0.00	0.00	-	435.00	-	-	-	-	-	-	-	-	-	-	-	-	-	-	-	-	-	-	-	-	-	-	-	-	-	-	-	1,900					
1,925	0.00	0.00	0.00	-	410.00	-	-	-	-	-	-	-	-	-	-	-	-	-	-	-	-	-	-	-	-	-	-	-	-	-	-	-	1,925					
1,950	0.00	0.00	0.00	-	385.00	-	-	-	-	-	-	-	-	-	-	-	-	-	-	-	-	-	-	-	-	-	-	-	-	-	-	-	1,950					
1,975	0.00	0.00	0.00	-	360.00	-	-	0.00	0.00	0.00	-	356.00	-	-	-	-	-	-	-	-	-	-	-	0.00	0.00	0.00	-	1.90	-	-	-	-	1,975					
2,000	0.00	0.00	0.00	-	335.00	-	-	0.00	0.00	0.00	-	332.00	-	-	-	-	-	-	-	-	-	-	-	0.00	0.00	0.00	-	2.80	-	-	-	-	2,000					
2,050	0.00	0.00	0.00	-	286.00	-	-	0.00	0.00	0.00	-	285.00	-	-	-	-	-	-	-	-	-	-	-	0.00	0.00	0.00	-	5.70	-	-	-	-	2,050					
2,100	0.00	0.00	0.00	-	237.00	-	-	0.00	0.00	0.00	-	240.00	-	-	-	-	-	-	-	-	-	-	-	0.00	0.00	0.00	-	10.50	-	-	-	-	2,100					
2,150	0.00	0.00	0.00	-	190.00	-	-	0.00	0.00	0.00	-	198.00	-	-	-	-	-	-	-	-	-	-	-	0.00	0.00	0.00	-	18.25	-	-	-	-	2,150					
2,200	0.00	0.00	0.00	-	147.00	-	-	0.00	0.00	0.00	-	159.00	-	-	-	-	-	-	-	-	-	-	-	0.00	0.00	0.00	-	29.50	-	-	-	-	2,200					
2,250	0.00	0.00	0.00	-	108.00	-	1	114.00	114.00	114.00	114.00	114.00	20	-	-	-	-	-	-	-	-	-	-	55.00	55.00	55.00	55.00	55.00	5	-	-	-	2,250					
2,300	0.00	0.00	0.00	-	74.50	-	3	0.00	0.00	0.00	-	95.50	-	-	-	-	-	-	-	-	-	-	-	33.00	0.00	33.00	52.00	52.00	44	100	77.00	77.00	77.00	77.00	77.00	1	-	2,300
2,350	49.25	56.50	49.00	49.00	49.00	35	68	0.00	0.00	0.00	-	71.00	-	-	-	-	-	-	-	-	-	-	-	0.00	56.50	0.00	-	63.00	-	101	0.00	0.00	0.00	-	90.50	-	-	2,350
2,400	0.00	0.00	0.00	-	29.75	-	21	0.00	0.00	0.00	-	51.00	-	-	-	-	-	-	-	-	-	-	-	0.00	0.00	0.00	-	94.00	-	20	0.00	0.00	0.00	-	120.00	-	-	2,400
2,450	0.00	0.00	0.00	-	17.00	-	20	0.00	0.00	0.00	-	35.75	-	-	-	-	-	-	-	-	-	-	-	0.00	0.00	0.00	-	131.00	-	-	0.00	0.00	0.00	-	155.00	-	-	2,450
2,500	0.00	0.00	0.00	-	9.10	-	-	0.00	0.00	0.00	-	24.25	-	-	-	-	-	-	-	-	-	-	-	0.00	0.00	0.00	-	173.00	-	-	0.00	0.00	0.00	-	193.00	-	-	2,500
2,550	0.00	0.00	0.00	-	4.50	-	-	0.00	0.00	0.00	-	16.00	-	-	-	-	-	-	-	-	-	-	-	0.00	0.00	0.00	-	218.00	-	-	0.00	0.00	0.00	-	235.00	-	-	2,550
2,600	0.00	0.00	0.00	-	2.10	-	-	0.00	0.00	0.00	-	10.25	-	-	-	-	-	-	-	-	-	-	-	0.00	0.00	0.00	-	266.00	-	-	0.00	0.00	0.00	-	279.00	-	-	2,600
2,650	0.00	0.00	0.00	-	0.90	-	-	0.00	0.00	0.00	-	6.40	-	-	-	-	-	-	-	-	-	-	-	0.00	0.00	0.00	-	315.00	-	-	0.00	0.00	0.00	-	325.00	-	-	2,650
Σύνολο:						35	113					20	0	0	0									44	301							6	0	0	0			
Αριθμός Πράξεων:							4						1		0										6							2		0				

ALPHA ΥΠΗΡΕΣΙΩΝ ΣΥΜΜ (ΚΟ)

(Μέγεθος Συμβολαίου: 100 Χρεόγραφα, Τρόπος Εξάσκησης: Αμερικάνικος, Φυσική Παράδοση)

Τιμή Εξάσκησης	Δικαιώματα Αγοράς														Δικαιώματα Πώλησης																		
	Μάρτιος 2022							Απρίλιος 2022							Λοιποί Μήνες		Μάρτιος 2022							Απρίλιος 2022							Λοιποί Μήνες		Τιμή Εξάσκησης
	Άνοιγμα	Ανιγτ Τιμή	Κατωτ Τιμή	Τελ Τιμή	Τιμή κλεισ.	Όγκος	Ανοικτές θέσεις	Άνοιγμα	Ανιγτ Τιμή	Κατωτ Τιμή	Τελ Τιμή	Τιμή κλεισ.	Όγκος	Ανοικτές θέσεις	Όγκος	Ανοικτές θέσεις	Άνοιγμα	Ανιγτ Τιμή	Κατωτ Τιμή	Τελ Τιμή	Τιμή κλεισ.	Όγκος	Ανοικτές θέσεις	Άνοιγμα	Ανιγτ Τιμή	Κατωτ Τιμή	Τελ Τιμή	Τιμή κλεισ.	Όγκος	Ανοικτές θέσεις	Όγκος	Ανοικτές θέσεις	
0.650	0.000	0.000	0.000	0.731	-	-											0.000	0.000	0.000	0.001	-	-											
0.700	0.000	0.000	0.000	0.681	-	-											0.000	0.000	0.000	0.001	-	-											0.007
0.750	0.000	0.000	0.000	0.631	-	-											0.000	0.000	0.000	0.001	-	-											0.008
0.800	0.000	0.000	0.000	0.581	-	-											0.000	0.000	0.000	0.001	-	-											0.008
0.850	0.000	0.000	0.000	0.531	-	-	0.000	0.000	0.000		0.533	-	-				0.000	0.000	0.000	0.001	-	-	0.000	0.000	0.000	0.000	0.002	-	-				0.009
0.900	0.000	0.000	0.000	0.481	-	-	0.000	0.000	0.000		0.483	-	-				0.000	0.000	0.000	0.001	-	-	0.000	0.000	0.000	0.000	0.001	-	-				0.009
0.950	0.000	0.000	0.000	0.431	-	-	0.000	0.000	0.000		0.433	-	-				0.000	0.000	0.000	0.001	-	-	0.000	0.000	0.000	0.000	0.001	-	-				0.010
1.000	0.000	0.000	0.000	0.382	-	-	0.000	0.000	0.000		0.384	-	-				0.000	0.000	0.000	0.001	-	-	0.000	0.000	0.000	0.000	0.001	-	-				0.010
1.100	0.000	0.000	0.000	0.283	-	-	0.000	0.000	0.000		0.290	-	-				0.000	0.000	0.000	0.001	-	-	0.000	0.000	0.000	0.000	0.006	-	-				0.011
1.200	0.000	0.000	0.000	0.190	-	-	0.000	0.000	0.000		0.204	-	-				0.000	0.000	0.000	0.008	-	-	0.000	0.000	0.000	0.000	0.021	-	-				0.012
1.300	0.000	0.000	0.000	0.111	-	250	0.000	0.000	0.000		0.134	-	-				0.000	0.000	0.000	0.029	-	-	0.000	0.000	0.000	0.000	0.050	-	-				0.013
1.400	0.000	0.000	0.000	0.055	-	-	0.000	0.000	0.000		0.081	-	-				0.000	0.000	0.000	0.073	-	-	0.000	0.000	0.000	0.000	0.097	-	-				0.014
1.500	0.000	0.000	0.000	0.023	-	-	0.000	0.000	0.000		0.045	-	-				0.000	0.000	0.000	0.141	-	-	0.000	0.000	0.000	0.000	0.161	-	-				0.015
1.600	0.000	0.000	0.000	0.008	-	-	0.000	0.000	0.000		0.024	-	-				0.000	0.000	0.000	0.226	-	-	0.000	0.000	0.000	0.000	0.240	-	-				0.016
1.700	0.000	0.000	0.000	0.002	-	-	0.000	0.000	0.000		0.012	-	-				0.000	0.000	0.000	0.321	-	-	0.000	0.000	0.000	0.000	0.328	-	-				0.017
1.800	0.000	0.000	0.000	0.001	-	-	0.000	0.000	0.000		0.005	-	-				0.000	0.000	0.000	0.420	-	-	0.000	0.000	0.000	0.000	0.422	-	-				0.018
1.900	0.000	0.000	0.000	0.001	-	-	0.000	0.000	0.000		0.002	-	-				0.000	0.000	0.000	0.520	-	-	0.000	0.000	0.000	0.000	0.520	-	-				0.019
Σύνολα:					0	250						0	0	0	0					0	0						0	0	0	0			
Αριθμός Πράξεων:												0		0						0.00							0		0				

ΔΕΗ (ΚΟ)

(Μέγεθος Συμβολαίου: 100 Χρεόγραφα, Τρόπος Εξάσκησης: Αμερικάνικος, Φυσική Παράδοση)

Τιμή Εξάσκησης	Δικαιώματα Αγοράς												Δικαιώματα Πώλησης												Τιμή Εξάσκησης					
	Μάρτιος 2022				Απρίλιος 2022				Λοιποί Μήνες				Μάρτιος 2022				Απρίλιος 2022				Λοιποί Μήνες									
	Άνοιγμα	Ανιγν. Τιμή	Καπιτ. Τιμή	Τελ. Τιμή	Τιμή κλεισ.	Όγκος	Ανοικτές θέσεις	Άνοιγμα	Ανιγν. Τιμή	Καπιτ. Τιμή	Τελ. Τιμή	Τιμή κλεισ.	Όγκος	Ανοικτές θέσεις	Όγκος	Ανοικτές θέσεις	Άνοιγμα	Ανιγν. Τιμή	Καπιτ. Τιμή	Τελ. Τιμή	Τιμή κλεισ.	Όγκος	Ανοικτές θέσεις	Όγκος		Ανοικτές θέσεις				
6.000	0.000	0.000	0.000	2.61	-	-											0.000	0.000	0.000	0.001	-	-								0.060
6.400	0.000	0.000	0.000	2.21	-	-	0.000	0.000	0.000		2.23	-	-				0.000	0.000	0.000	0.001	-	-	0.000	0.000	0.000	0.006	-	-		0.064
6.800	0.000	0.000	0.000	1.81	-	-	0.000	0.000	0.000		1.84	-	-				0.000	0.000	0.000	0.002	-	-	0.000	0.000	0.000	0.018	-	-		0.068
7.200	0.000	0.000	0.000	1.42	-	-	0.000	0.000	0.000		1.47	-	-				0.000	0.000	0.000	0.011	-	-	0.000	0.000	0.000	0.050	-	-		0.072
7.600	0.000	0.000	0.000	1.05	-	-	0.000	0.000	0.000		1.13	-	-				0.000	0.000	0.000	0.040	-	-	0.000	0.000	0.000	0.110	-	-		0.076
8.000	0.000	0.000	0.000	0.722	-	-	0.000	0.000	0.000		0.837	-	-				0.000	0.000	0.000	0.110	-	35	0.000	0.000	0.000	0.213	-	-		0.080
8.400	0.000	0.000	0.000	0.453	-	-	0.000	0.000	0.000		0.593	-	-				0.000	0.000	0.000	0.240	-	-	0.000	0.000	0.000	0.369	-	-		0.084
8.800	0.000	0.000	0.000	0.258	-	5	0.000	0.000	0.000		0.401	-	-				0.000	0.000	0.000	0.446	-	-	0.000	0.000	0.000	0.577	-	-		0.088
9.200	0.000	0.000	0.000	0.134	-	11	0.000	0.000	0.000		0.259	-	-				0.000	0.000	0.000	0.722	-	-	0.000	0.000	0.000	0.834	-	-		0.092
9.600	0.000	0.000	0.000	0.061	-	-	0.000	0.000	0.000		0.159	-	-				0.000	0.000	0.000	1.05	-	-	0.000	0.000	0.000	1.14	-	-		0.096
10.000	0.000	0.000	0.000	0.026	-	-	0.000	0.000	0.000		0.094	-	-				0.000	0.000	0.000	1.42	-	-	0.000	0.000	0.000	1.47	-	-		0.100
11.000	0.000	0.000	0.000	0.002	-	-	0.000	0.000	0.000		0.021	-	-				0.000	0.000	0.000	2.40	-	-	0.000	0.000	0.000	2.41	-	-		0.110
12.000	0.000	0.000	0.000	0.001	-	-	0.000	0.000	0.000		0.004	-	-				0.000	0.000	0.000	3.40	-	-	0.000	0.000	0.000	3.40	-	-		0.120
13.000	0.000	0.000	0.000	0.001	-	-						-	-				0.000	0.000	0.000	4.40	-	-					-	-		0.130
14.000	0.000	0.000	0.000	0.001	-	-						-	-				0.000	0.000	0.000	5.40	-	-					-	-		0.140
15.000	0.000	0.000	0.000	0.001	-	-						-	-				0.000	0.000	0.000	6.40	-	-					-	-		0.150
16.000	0.000	0.000	0.000	0.001	-	-						-	-				0.000	0.000	0.000	7.40	-	-					-	-		0.160
Σύνολο:					0	16						0	0	0	0					0	35						0	0	0	0
Αριθμός Πράξεων:					0							0	0	0						0.00						0		0		

ΕΘΝΙΚΗ ΤΡΑΠΕΖΑ (ΚΟ)

(Μέγεθος Συμβολαίου: 100 Χρέεγραφα, Τρόπος Εξάσκησης: Αμερικάνικος, Φυσική Παράδοση)

Τιμή Εξάσκησης	Δικαιώματα Αγοράς														Δικαιώματα Πώλησης																	
	Μάρτιος 2022						Απρίλιος 2022						Λοιποί Μήνες		Μάρτιος 2022						Απρίλιος 2022						Λοιποί Μήνες		Τιμή Εξάσκησης			
	Άνοιγμα	Ανιγτ Τιμή	Κατωτ Τιμή	Τελ Τιμή	Τιμή κλεισ.	Όγκος	Άνοιγμα	Ανιγτ Τιμή	Κατωτ Τιμή	Τελ Τιμή	Τιμή κλεισ.	Όγκος	Άνοιγτες θέσεις	Όγκος	Άνοιγτες θέσεις	Άνοιγμα	Ανιγτ Τιμή	Κατωτ Τιμή	Τελ Τιμή	Τιμή κλεισ.	Όγκος	Άνοιγτες θέσεις	Άνοιγμα	Ανιγτ Τιμή	Κατωτ Τιμή	Τελ Τιμή	Τιμή κλεισ.	Όγκος		Άνοιγτες θέσεις	Όγκος	Άνοιγτες θέσεις
1.600	0.000	0.000	0.000		2.12	-	-									0.000	0.000	0.000		0.001	-	-										
1.700	0.000	0.000	0.000		2.02	-	-									0.000	0.000	0.000		0.001	-	-										0.017
1.800	0.000	0.000	0.000		1.92	-	-									0.000	0.000	0.000		0.001	-	-										0.018
1.900	0.000	0.000	0.000		1.82	-	-									0.000	0.000	0.000		0.001	-	-										0.019
2.000	0.000	0.000	0.000		1.72	-	-	0.000	0.000	0.000		1.73	-	-		0.000	0.000	0.000		0.001	-	-	0.000	0.000	0.000		0.001	-	-			0.020
2.200	0.000	0.000	0.000		1.52	-	-	0.000	0.000	0.000		1.53	-	-		0.000	0.000	0.000		0.001	-	-	0.000	0.000	0.000		0.001	-	-			0.022
2.400	0.000	0.000	0.000		1.32	-	-	0.000	0.000	0.000		1.33	-	-		0.000	0.000	0.000		0.001	-	-	0.000	0.000	0.000		0.001	-	-			0.024
2.600	0.000	0.000	0.000		1.12	-	-	0.000	0.000	0.000		1.13	-	-		0.000	0.000	0.000		0.001	-	-	0.000	0.000	0.000		0.001	-	-			0.026
2.800	0.000	0.000	0.000		0.924	-	-	0.000	0.000	0.000		0.931	-	-		0.000	0.000	0.000		0.001	-	300	0.000	0.000	0.000		0.002	-	-			0.028
3.000	0.000	0.000	0.000		0.726	-	-	0.000	0.000	0.000		0.738	-	-		0.000	0.000	0.000		0.001	-	-	0.000	0.000	0.000		0.009	-	-			0.030
3.200	0.000	0.000	0.000		0.532	-	-	0.000	0.000	0.000		0.556	-	-		0.000	0.000	0.000		0.007	-	-	0.000	0.000	0.000		0.026	-	-			0.032
3.400	0.000	0.000	0.000		0.354	-	-	0.000	0.000	0.000		0.396	-	-		0.000	0.000	0.000		0.029	-	-	0.000	0.000	0.000		0.066	-	-			0.034
3.600	0.000	0.000	0.000		0.209	-	-	0.000	0.000	0.000		0.264	-	-		0.141	0.141	0.141	0.141	0.141	3	-	0.000	0.000	0.000		0.133	-	-			0.036
3.800	0.000	0.000	0.000		0.106	-	-	0.000	0.000	0.000		0.165	-	-		0.000	0.000	0.000		0.181	-	-	0.000	0.000	0.000		0.234	-	-			0.038
4.000	0.000	0.000	0.000		0.047	-	-	0.000	0.000	0.000		0.095	-	-		0.000	0.000	0.000		0.322	-	-	0.000	0.000	0.000		0.364	-	-			0.040
4.400	0.000	0.000	0.000		0.006	-	-	0.000	0.000	0.000		0.027	-	-		0.000	0.000	0.000		0.682	-	-	0.000	0.000	0.000		0.698	-	-			0.044
4.800	0.000	0.000	0.000		0.001	-	-	0.000	0.000	0.000		0.006	-	-		0.000	0.000	0.000		1.08	-	-	0.000	0.000	0.000		1.08	-	-			0.048
5.200	0.000	0.000	0.000		0.001	-	-	0.000	0.000	0.000		0.001	-	-		0.000	0.000	0.000		1.48	-	-	0.000	0.000	0.000		1.48	-	-			0.052
5.600	0.000	0.000	0.000		0.001	-	-	0.000	0.000	0.000		0.001	-	-		0.000	0.000	0.000		1.88	-	-	0.000	0.000	0.000		1.88	-	-			0.056
Σύνολο:						0	0					0	0	0	0					0	300						0	0	0	0		
Αριθμός Πράξεων:						0						0		0						1.00							0		0			

ΟΠΑΠ (ΚΟ)

(Μέγεθος Συμβολαίου: 100 Χρέδγραφα, Τρόπος Εξάσκησης: Αμερικάνικος, Φυσική Παράδοση)

Τιμή Εξάσκησης	Δικαιώματα Αγοράς												Δικαιώματα Πώλησης																		
	Μάρτιος 2022				Απρίλιος 2022				Λοιποί Μήνες				Μάρτιος 2022				Απρίλιος 2022				Λοιποί Μήνες										
	Άνοιγμα	Ανιγ. Τιμή	Καπιτ. Τιμή	Τελ. Τιμή	Τιμή κλεισ.	Όγκος	Ανοικτές θέσεις	Άνοιγμα	Ανιγ. Τιμή	Καπιτ. Τιμή	Τελ. Τιμή	Τιμή κλεισ.	Όγκος	Ανοικτές θέσεις	Όγκος	Ανοικτές θέσεις	Άνοιγμα	Ανιγ. Τιμή	Καπιτ. Τιμή	Τελ. Τιμή	Τιμή κλεισ.	Όγκος	Ανοικτές θέσεις	Όγκος	Ανοικτές θέσεις	Τιμή Εξάσκησης					
8.400	0.000	0.000	0.000		5.35	-	-						-	-			0.000	0.000	0.000		0.001	-	-					0.084			
8.800	0.000	0.000	0.000		4.95	-	-	0.000	0.000	0.000		4.97	-	-			0.000	0.000	0.000		0.001	-	-	0.000	0.000	0.000		0.001	-	-	0.088
9.200	0.000	0.000	0.000		4.55	-	-	0.000	0.000	0.000		4.57	-	-			0.000	0.000	0.000		0.001	-	-	0.000	0.000	0.000		0.002	-	-	0.092
9.600	0.000	0.000	0.000		4.15	-	-	0.000	0.000	0.000		4.17	-	-			0.000	0.000	0.000		0.001	-	-	0.000	0.000	0.000		0.001	-	-	0.096
10.000	0.000	0.000	0.000		3.76	-	-	0.000	0.000	0.000		3.77	-	-			0.000	0.000	0.000		0.001	-	-	0.000	0.000	0.000		0.001	-	-	0.100
11.000	0.000	0.000	0.000		2.76	-	-	0.000	0.000	0.000		2.78	-	-			0.000	0.000	0.000		0.001	-	-	0.000	0.000	0.000		0.004	-	-	0.110
12.000	0.000	0.000	0.000		1.77	-	-	0.000	0.000	0.000		1.82	-	-			0.000	0.000	0.000		0.008	-	-	0.000	0.000	0.000		0.043	-	-	0.120
13.000	0.000	0.000	0.000		0.868	-	-	0.000	0.000	0.000		0.996	-	-			0.000	0.000	0.000		0.108	-	20	0.000	0.000	0.000		0.217	-	-	0.130
14.000	0.000	0.000	0.000		0.275	-	11	0.000	0.000	0.000		0.437	-	-			0.000	0.000	0.000		0.515	-	-	0.000	0.000	0.000		0.658	-	-	0.140
15.000	0.000	0.000	0.000		0.051	-	-	0.000	0.000	0.000		0.147	-	-			0.000	0.000	0.000		1.30	-	-	0.000	0.000	0.000		1.37	-	-	0.150
16.000	0.000	0.000	0.000		0.005	-	-	0.000	0.000	0.000		0.039	-	-			0.000	0.000	0.000		2.26	-	-	0.000	0.000	0.000		2.27	-	-	0.160
17.000	0.000	0.000	0.000		0.001	-	-	0.000	0.000	0.000		0.008	-	-			0.000	0.000	0.000		3.26	-	-	0.000	0.000	0.000		3.26	-	-	0.170
18.000	0.000	0.000	0.000		0.001	-	-	0.000	0.000	0.000		0.001	-	-			0.000	0.000	0.000		4.26	-	-	0.000	0.000	0.000		4.26	-	-	0.180
19.000	0.000	0.000	0.000		0.002	-	-	0.000	0.000	0.000		0.001	-	-			0.000	0.000	0.000		5.26	-	-	0.000	0.000	0.000		5.26	-	-	0.190
Σύνολο:						0	11						0	0	0	0					0	20						0	0	0	0
Αριθμός Πράξεων:						0						0	0	0							0.00						0		0		

ΟΤΕ (ΚΟ)

(Μέγεθος Συμβολαίου: 100 Χρεόγραφα, Τρόπος Εξάσκησης: Αμερικάνικος, Φυσική Παράδοση)

Τιμή Εξάσκησης	Δικαιώματα Αγοράς												Δικαιώματα Πώλησης												Τιμή Εξάσκησης					
	Μάρτιος 2022				Απρίλιος 2022				Λοιποί Μήνες				Μάρτιος 2022				Απρίλιος 2022				Λοιποί Μήνες									
	Άνοιγμα	Ανιψ. Τιμή	Κατωτ. Τιμή	Τελ. Τιμή	Τιμή κλεισ.	Όγκος	Ανοικτές θέσεις	Άνοιγμα	Ανιψ. Τιμή	Κατωτ. Τιμή	Τελ. Τιμή	Τιμή κλεισ.	Όγκος	Ανοικτές θέσεις	Όγκος	Ανοικτές θέσεις	Άνοιγμα	Ανιψ. Τιμή	Κατωτ. Τιμή	Τελ. Τιμή	Τιμή κλεισ.	Όγκος	Ανοικτές θέσεις	Όγκος		Ανοικτές θέσεις				
9.200	0.000	0.000	0.000	8.34	-	-											0.000	0.000	0.000	0.001	-	-								0.092
9.600	0.000	0.000	0.000	7.94	-	-											0.000	0.000	0.000	0.001	-	-								0.096
10.000	0.000	0.000	0.000	7.55	-	-											0.000	0.000	0.000	0.001	-	-								0.100
11.000	0.000	0.000	0.000	6.55	-	-											0.000	0.000	0.000	0.001	-	-								0.110
12.000	0.000	0.000	0.000	5.55	-	-	0.000	0.000	0.000		5.57	-	-				0.000	0.000	0.000	0.001	-	-	0.000	0.000	0.000	0.001	-	-		0.120
13.000	0.000	0.000	0.000	4.55	-	-	0.000	0.000	0.000		4.57	-	-				0.000	0.000	0.000	0.001	-	-	0.000	0.000	0.000	0.001	-	-		0.130
14.000	0.000	0.000	0.000	3.55	-	-	0.000	0.000	0.000		3.58	-	-				0.000	0.000	0.000	0.001	-	-	0.000	0.000	0.000	0.004	-	-		0.140
15.000	0.000	0.000	0.000	2.56	-	-	0.000	0.000	0.000		2.61	-	-				0.000	0.000	0.000	0.003	-	-	0.000	0.000	0.000	0.030	-	-		0.150
16.000	0.000	0.000	0.000	1.60	-	-	0.000	0.000	0.000		1.71	-	-				0.000	0.000	0.000	0.045	-	-	0.000	0.000	0.000	0.136	-	-		0.160
17.000	0.000	0.000	0.000	0.799	-	30	0.000	0.000	0.000		0.985	-	-				0.000	0.000	0.000	0.243	-	-	0.000	0.000	0.000	0.405	-	-		0.170
18.000	0.000	0.000	0.000	0.293	-	2	0.000	0.000	0.000		0.482	-	-				0.000	0.000	0.000	0.738	-	-	0.000	0.000	0.000	0.903	-	-		0.180
19.000	0.000	0.000	0.000	0.074	-	10	0.000	0.000	0.000		0.200	-	-				0.000	0.000	0.000	1.52	-	-	0.000	0.000	0.000	1.63	-	-		0.190
20.000	0.000	0.000	0.000	0.013	-	-	0.000	0.000	0.000		0.071	-	-				0.000	0.000	0.000	2.47	-	-	0.000	0.000	0.000	2.51	-	-		0.200
22.000	0.000	0.000	0.000	0.001	-	-	0.000	0.000	0.000		0.006	-	-				0.000	0.000	0.000	4.47	-	-	0.000	0.000	0.000	4.47	-	-		0.220
24.000	0.000	0.000	0.000	0.001	-	-	0.000	0.000	0.000		0.001	-	-				0.000	0.000	0.000	6.47	-	-	0.000	0.000	0.000	6.47	-	-		0.240
26.000	0.000	0.000	0.000	0.001	-	-	0.000	0.000	0.000		0.001	-	-				0.000	0.000	0.000	8.47	-	-	0.000	0.000	0.000	8.47	-	-		0.260
Σύνολο:					0	42						0	0	0	0					0	0					0	0	0	0	
Αριθμός Πράξεων:																				0.00						0		0		

ΠΕΙΡΑΙΩΣ FINANCIAL HOLD (ΚΟ)

(Μέγεθος Συμβολαίου: 100 Χρέδγραφα, Τρόπος Εξάσκησης: Αμερικάνικος, Φυσική Παράδοση)

Τιμή Εξάσκησης	Δικαιώματα Αγοράς														Δικαιώματα Πώλησης																		
	Μάρτιος 2022						Απρίλιος 2022						Λοιποί Μήνες		Μάρτιος 2022						Απρίλιος 2022						Λοιποί Μήνες		Τιμή Εξάσκησης				
	Άνοιγμα	Ανιγτ Τιμή	Καπιτ Τιμή	Τελ Τιμή	Τιμή κλεισ.	Όγκος	Άνοιγμα	Ανιγτ Τιμή	Καπιτ Τιμή	Τελ Τιμή	Τιμή κλεισ.	Όγκος	Άνοιγτες θέσεις	Όγκος	Άνοιγτες θέσεις	Άνοιγμα	Ανιγτ Τιμή	Καπιτ Τιμή	Τελ Τιμή	Τιμή κλεισ.	Όγκος	Άνοιγτες θέσεις	Άνοιγμα	Ανιγτ Τιμή	Καπιτ Τιμή	Τελ Τιμή	Τιμή κλεισ.	Όγκος		Άνοιγτες θέσεις	Όγκος	Άνοιγτες θέσεις	
0.150	0.000	0.000	0.000		1.41	-	-													0.072	-	-											
0.200	0.000	0.000	0.000		1.36	-	-													0.001	-	-											0.002
0.250	0.000	0.000	0.000		1.31	-	-													0.001	-	-											0.003
0.300	0.000	0.000	0.000		1.26	-	-													0.001	-	-											0.003
0.350	0.000	0.000	0.000		1.21	-	-													0.002	-	-											0.004
0.400	0.000	0.000	0.000		1.16	-	-													0.001	-	-											0.004
0.450	0.000	0.000	0.000		1.11	-	-													0.001	-	-											0.005
0.500	0.000	0.000	0.000		1.06	-	-													0.001	-	-											0.005
0.550	0.000	0.000	0.000		1.01	-	-													0.001	-	-											0.006
0.600	0.000	0.000	0.000		0.961	-	-													0.001	-	-											0.006
0.650	0.000	0.000	0.000		0.911	-	-													0.003	-	-											0.007
0.700	0.000	0.000	0.000		0.861	-	-													0.001	-	-											0.007
0.750	0.000	0.000	0.000		0.811	-	-													0.001	-	-											0.008
0.800	0.000	0.000	0.000		0.761	-	-													0.001	-	-											0.008
0.900	0.000	0.000	0.000		0.661	-	-													0.001	-	-											0.009
0.950	0.000	0.000	0.000		0.611	-	-	0.000	0.000	0.000		0.613	-	-					0.001	-	-	0.000	0.000	0.000		0.001	-	-				0.010	
1.000	0.000	0.000	0.000		0.562	-	-	0.000	0.000	0.000		0.563	-	-					0.001	-	-	0.000	0.000	0.000		0.001	-	-				0.010	
1.100	0.000	0.000	0.000		0.462	-	-	0.000	0.000	0.000		0.464	-	-					0.001	-	-	0.000	0.000	0.000		0.001	-	-				0.011	
1.200	0.000	0.000	0.000		0.362	-	-	0.000	0.000	0.000		0.368	-	-					0.001	-	-	0.000	0.000	0.000		0.005	-	-				0.012	
1.300	0.000	0.000	0.000		0.266	-	-	0.000	0.000	0.000		0.278	-	-					0.004	-	-	0.000	0.000	0.000		0.015	-	-				0.013	
1.400	0.000	0.000	0.000		0.178	-	-	0.000	0.000	0.000		0.200	-	-					0.016	-	-	0.000	0.000	0.000		0.036	-	-				0.014	
1.500	0.000	0.000	0.000		0.106	-	-	0.000	0.000	0.000		0.135	-	-					0.044	-	-	0.000	0.000	0.000		0.070	-	-				0.015	
1.600	0.000	0.000	0.000		0.056	-	-	0.000	0.000	0.000		0.086	-	-					0.094	-	-	0.000	0.000	0.000		0.122	-	-				0.016	
1.700	0.000	0.000	0.000		0.026	-	-	0.000	0.000	0.000		0.052	-	-					0.164	-	-	0.000	0.000	0.000		0.187	-	-				0.017	
1.800	0.000	0.000	0.000		0.011	-	-	0.000	0.000	0.000		0.029	-	-					0.249	-	-	0.000	0.000	0.000		0.265	-	-				0.018	
1.900	0.000	0.000	0.000		0.004	-	-	0.000	0.000	0.000		0.016	-	-					0.342	-	-	0.000	0.000	0.000		0.352	-	-				0.019	
2.000	0.000	0.000	0.000		0.001	-	-	0.000	0.000	0.000		0.008	-	-					0.440	-	-	0.000	0.000	0.000		0.445	-	-				0.020	
2.200	0.000	0.000	0.000		0.001	-	-	0.000	0.000	0.000		0.002	-	-					0.640	-	-	0.000	0.000	0.000		0.640	-	-				0.022	
2.400	0.000	0.000	0.000		0.006	-	-	0.000	0.000	0.000		0.001	-	-					0.840	-	-	0.000	0.000	0.000		0.840	-	-				0.024	
2.600	0.000	0.000	0.000		0.002	-	-												1.04	-	-											0.026	
2.800	0.000	0.000	0.000		0.001	-	-												1.24	-	-											0.028	
3.000	0.000	0.000	0.000		0.001	-	-												1.44	-	-											0.030	
3.200	0.000	0.000	0.000		0.005	-	-												1.64	-	-											0.032	
3.400	0.000	0.000	0.000		0.003	-	-												1.84	-	-											0.034	
3.600	0.000	0.000	0.000		0.002	-	-												2.04	-	-											0.036	
3.800	0.000	0.000	0.000		0.001	-	-												2.24	-	-											0.038	

ΠΕΙΡΑΙΩΣ FINANCIAL HOLD (ΚΟ)

(Μέγεθος Συμβολαίου: 100 Χρέδγραφα, Τρόπος Εξάσκησης: Αμερικάνικος, Φυσική Παράδοση)

Τιμή Εξάσκησης	Δικαιώματα Αγοράς														Δικαιώματα Πώλησης													
	Μάρτιος 2022						Απρίλιος 2022						Λοιποί Μήνες		Μάρτιος 2022						Απρίλιος 2022				Λοιποί Μήνες		Τιμή Εξάσκησης	
	Άνοιγμα	Ανιτ Τιμή	Καπιτ Τιμή	Τελ Τιμή	Τιμή κλεισ.	Όγκος	Άνοιγμα	Ανιτ Τιμή	Καπιτ Τιμή	Τελ Τιμή	Τιμή κλεισ.	Όγκος	Άνοικτες θέσεις	Όγκος	Άνοικτες θέσεις	Άνοιγμα	Ανιτ Τιμή	Καπιτ Τιμή	Τελ Τιμή	Τιμή κλεισ.	Όγκος	Άνοικτες θέσεις	Όγκος	Άνοικτες θέσεις	Όγκος	Άνοικτες θέσεις		
4.000	0.000	0.000	0.000	0.001	-	-										0.000	0.000	0.000	2.44	-	-							
4.400	0.000	0.000	0.000	0.001	-	-										0.000	0.000	0.000	2.84	-	-							0.044
4.800	0.000	0.000	0.000	0.001	-	-										0.000	0.000	0.000	3.24	-	-							0.048
5.200	0.000	0.000	0.000	0.001	-	-										0.000	0.000	0.000	3.64	-	-							0.052
5.600	0.000	0.000	0.000	0.001	-	-										0.000	0.000	0.000	4.04	-	-							0.056
6.000	0.000	0.000	0.000	0.001	-	-										0.000	0.000	0.000	4.44	-	-							0.060
6.400	0.000	0.000	0.000	0.001	-	-										0.000	0.000	0.000	4.84	-	-							0.064
6.800	0.000	0.000	0.000	0.001	-	-										0.000	0.000	0.000	5.24	-	-							0.068
Σύνολο:																												
Αριθμός Πράξεων:						0																						

Προϊόν Δανεισμού	Υποκείμενος Τίτλος	Πολυμερείς Συναλλαγές[1]				Διμερείς Συναλλαγές[2]		Δανεισμός Τίτλων μέσω ΟΤC[3]
		Ανοιχτές θέσεις[5]	Προσφερόμενη ποσότητα	Μ.Σ.Τ[4]	Όγκος συναλλαγών	Μ.Σ.Τ[4]	Όγκος συναλλαγών	Όγκος συναλλαγών
ALPHABOR	ALPHA ΥΠΗΡΕΣΙΩΝ ΣΥΜΜ (ΚΟ)	78,377	---	---	---	---	---	66,984,858
CENERBOR	CENERGY HOLDINGS (ΚΑ)	---	---	---	---	---	---	---
EEEBOR	COCA-COLA HBC AG (ΚΟ)	9,959	---	---	---	---	---	70,546
EUROBBOR	EUROBANK HOLDINGS (ΚΟ)	84,700	---	---	---	---	---	47,049,130
FFGRPBOR	FOLLI-FOLLIE (ΚΟ)	---	---	---	---	---	---	900,530
FOYRKBOR	FOURLIS ΣΥΜΜΕΤΟΧΩΝ (ΚΟ)	---	---	---	---	---	---	22,250
INTRKBOR	INTRACOM HOLDINGS (ΚΟ)	---	---	---	---	---	---	---
BELABOR	JUMBO (ΚΟ)	1,533	---	---	---	---	---	507,497
LAMDABOR	LAMDA DEVELOPMENT(ΚΟ)	2,500	---	---	---	---	---	---
MIGBOR	MARFIN INVESTMENT GROUP (ΚΟ)	---	---	---	---	---	---	794,474
QUALBOR	QUALITY & RELIABILITY (ΚΟ)	---	---	---	---	---	---	---
QUESTBOR	QUEST ΣΥΜΜΕΤΟΧΩΝ (ΚΟ)	---	---	---	---	---	---	1,308
TITCBOR	TITAN CEMENT (ΚΑ)	4,000	---	---	---	---	---	222,928
VIOBOR	VIOHALCO SA/NV (ΚΑ)	6,547	---	---	---	---	---	---
ADMIEBOR	ΑΔΜΗΕ ΣΥΜΜΕΤΟΧΩΝ Α.Ε. (ΚΟ)	---	---	---	---	---	---	1,977,302
AEGNBOR	ΑΕΡΟΠΟΡΙΑ ΑΙΓΑΙΟΥ (ΚΟ)	6,363	---	---	---	---	---	21,619
ALMYBOR	ΑΛΟΥΜΥΛ (ΚΟ)	---	---	---	---	---	---	---
GEKTERNABOR	ΓΕΚ ΤΕΡΝΑ (ΚΟ)	---	---	---	---	---	---	4,293
PPCBOR	ΔΕΗ (ΚΟ)	2,000	---	---	---	---	---	2,123,805
ETEBOBOR	ΕΘΝΙΚΗ ΤΡΑΠΕΖΑ (ΚΟ)	61,494	---	---	7,000	3.79%	---	6,727,499
ELLAKTORBOR	ΕΛΛΑΚΤΩΡ (ΚΟ)	11,000	---	---	---	---	---	9,870
EXAEBOR	ΕΛΛΗΝ. ΧΡΗΜΑΤΙΣΤΗΡΙΑ-Χ.Α. (ΚΟ)	3,000	---	---	---	---	---	155,601
ELPEBOR	ΕΛΛΗΝΙΚΑ ΠΕΤΡΕΛΑΙΑ (ΚΟ)	1,385	---	---	---	---	---	63,410
EYDAPBOR	ΕΥΔΑΠ (ΚΟ)	3,313	---	---	---	---	---	642,117
MOHBOR	ΜΟΤΟΡ ΟΪΛ (ΚΟ)	33,222	---	---	---	---	---	484,274
MYTILBOR	ΜΥΤΙΛΗΝΑΙΟΣ (ΚΟ)	26,000	---	---	---	---	---	496,623
PRABOR	ΟΛΠ (ΚΟ)	964	---	---	---	---	---	66,287
OPAPBOR	ΟΠΑΠ (ΚΟ)	24,500	---	---	500	2.65%	---	1,321,523
HTOBOR	ΟΤΕ (ΚΟ)	91,582	---	---	---	---	---	2,993,225
TPEIRBOR	ΠΕΙΡΑΙΩΣ FINANCIAL HOLD (ΚΟ)	60,943	---	---	---	---	---	5,727,888
PLAISBOR	ΠΛΑΙΣΙΟ COMPUTERS (ΚΟ)	---	---	---	---	---	---	100

Σημειώσεις Προϊόντων Δανεισμού

[1] - Πολυμερείς Συμβάσεις Δανειοδοσίας των μεθόδων 8-1, 8-2 και 8-3-3 (σύμφ. Με Αποφ.17 ΔΣ του Χρηματιστηρίου).

[2] - Διμερείς Συμβάσεις Δανειοδοσίας των μεθόδων 8-3-1 και 8-3-2 (σύμφ. Με Αποφ. 20 ΔΣ του Χρηματιστηρίου).

[3] - Τα στοιχεία Συναλλαγής Δανεισμού Τίτλων μέσω ΟΤC δηλώνονται από τους χειριστές ΣΑΤ και αφορούν τις ποσότητες που έχουν καταγραφεί στο ΣΑΤ έως και τη προηγούμενη εργάσιμη ημέρα.

[4] - Μ.Σ.Τ: - Μέση Σταθμισμένη Τιμή (ως προς τα τεμάχια)

[5] - Τα στοιχεία αφορούν σε ανοιχτές θέσεις πριν την έναρξη της συνεδρίασης

Προϊόν Δανεισμού	Υποκείμενος Τίτλος	Πολυμερείς Συναλλαγές[1]					Διμερείς Συναλλαγές[2]		Δανεισμός Τίτλων μέσω ΟΤC[3]
		Ανοιχτές θέσεις[5]	Προσφερόμενη ποσότητα	Μ.Σ.Τ[4]	Όγκος συναλλαγών	Μ.Σ.Τ[4]	Όγκος συναλλαγών	Μ.Σ.Τ[4]	Όγκος συναλλαγών
SARBOR	ΣΑΡΑΝΤΗΣ ΓΡ. (ΚΟ)	---	---	---	---	---	---	---	13,577
TENERGYBOR	ΤΕΡΝΑ ΕΝΕΡΓΕΙΑΚΗ (ΚΟ)	20,801	---	---	---	---	---	---	174,880

Σημειώσεις Προϊόντων Δανεισμού

[1] - Πολυμερείς Συμβάσεις Δανειοδοσίας των μεθόδων 8-1, 8-2 και 8-3-3 (σύμφ. Με Αποφ.17 ΔΣ του Χρηματιστηρίου).

[2] - Διμερείς Συμβάσεις Δανειοδοσίας των μεθόδων 8-3-1 και 8-3-2 (σύμφ. Με Αποφ. 20 ΔΣ του Χρηματιστηρίου).

[3] - Τα στοιχεία Συναλλαγές Δανεισμού Τίτλων μέσω ΟΤC δηλώνονται από τους χειριστές ΣΑΤ και αφορούν τις ποσότητες που έχουν καταγραφεί στο ΣΑΤ έως και τη προηγούμενη εργάσιμη ημέρα.

[4] - Μ.Σ.Τ: - Μέση Σταθμισμένη Τιμή (ως προς τα τεμάχια)

[5] - Τα στοιχεία αφορούν σε ανοιχτές θέσεις πριν την έναρξη της συνεδρίασης

Κωδικό και ονομασίες Κλάδων Οικονομικής Δραστηριότητας του Χρηματιστηρίου Αθηνών

12003 - Διαπραγματεύσιμα Αμοιβαία Κεφάλαια	10101010 Υπηρεσίες Ηλεκτρονικών Υπολογιστών
10101015 Λογισμικό	10102030 Υλικό Υπολογιστών
15101010 Εξοπλισμός Τηλεπικοινωνιών	15102015 Υπηρεσίες Τηλεπικοινωνιών
20101010 Υγειονομικές Μονάδες	20101025 Υπηρεσίες Υγείας
20102010 Ιατρικός Εξοπλισμός	20103015 Φαρμακευτικά Προϊόντα
30101010 Τράπεζες	30202000 Διαφοροποιημένες Χρηματοοικονομικές Υπηρεσίες
30202010 Διαχείριση Κεφαλαίων & Θεματοφύλακες	30202015 Επενδυτικές Υπηρεσίες
30302010 Γενικές Ασφάλειες	30302015 Μεσίτες Ασφαλίσεων
30302025 Ασφάλειες Ιδιοκτησίας & Ζημιών	35101010 Συμμετοχές & Ανάπτυξη Ακίνητης Περιουσίας
35101015 Υπηρεσίες Ακίνητης Περιουσίας	35102000 Διαφοροποιημένες Α.Ε.Ε.Α.Π.
35102030 Α.Ε.Ε.Α.Π. Επαγγελματικών Χώρων	40201040 Υπηρεσίες Ενοικίασης και Χρηματοδοτικής Μίσθωσης
40202010 Κατασκευή Κατοικιών	40202015 Έπιπλα
40202020 Οικιακές Συσκευές	40203040 Ηλεκτρονική Ψυχαγωγία
40203045 Παιχνίδια	40204020 Ρούχα και Αξεσουάρ
40301010 Ψυχαγωγία	40301030 Εκδόσεις
40301035 Ραδιοτηλεοπτικοί Φορείς	40401010 Διαφοροποιημένοι Έμποροι
40401020 Εμπόριο Ενδυμάτων	40401025 Εμπόριο Προϊόντων Οικιακής Βελτίωσης
40401030 Εξειδικευμένο Λιανικό Εμπόριο	40501010 Αεροπορικές Εταιρείες
40501015 Ταξίδια & Τουρισμός	40501020 Τυχερά Παιχνίδια
40501025 Ξενοδοχεία & Πανσιόν	45101015 Απόσταση & Οιονοπαραγωγή
45101020 Αναψυκτικά	45102010 Γεωργεία, Αλιεία, Εκτροφή και Φυτείες
45102020 Τρόφιμα	45103010 Καπνός
45201010 Λιανικό & Χονδρικό Εμπόριο Τροφίμων	45201020 Είδη Προσωπικής Φροντίδας
50101010 Κατασκευές	50101030 Τσιμέντα
50101035 Άλλα Οικοδομικά Υλικά	50202010 Ηλεκτρικά Εξαρτήματα
50203000 Διαφοροποιημένες Βιομηχανίες	50203015 Πλαστικά
50203030 Υλικά Συσκευασίας	50204000 Μηχανήματα Βιομηχανικού Εξοπλισμού
50204020 Μηχανήματα Κατασκευών	50205010 Προμηθευτές Βιομηχανίας
50205020 Υποστηρικτικές Υπηρεσίες προς Επιχειρήσεις	50205030 Υπηρεσίες Μαζικής Εκτύπωσης
50206015 Εμπορικά Οχήματα & Ανταλλακτικά	50206030 Θαλάσσιες Μεταφορές
50206060 Υπηρεσίες Μεταφορών	55101000 Διαφοροποιημένα Υλικά
55101020 Κλωστοϋφαντουργικά Προϊόντα	55102000 Ορυχεία
55102010 Σίδηρος & Χάλυβας	55102015 Μεταλλουργία
55102035 Αλουμίνιο	60101000 Καθετοποιημένες Εταιρ. Πετρελαίου & Φυσικού Αερίου
60101020 Διυλιστήρια & Εμπορία Πετρελαιοειδών	65101010 Εναλλακτική Ηλεκτρική Ενέργεια
65101015 Συμβατική Ηλεκτρική Ενέργεια	65102030 Ύδρευση



ATHEX
Athens Stock Exchange

Λεωφ. Αθηνών 110 104 42 Αθήνα
110, Athinon Ave. GR 104 42 Athens
tel. (+30)210-33.66.800, fax (+30)210-33.66.101
www.athexgroup.gr