

22

Ημερήσιο Δελτίο
Συναλλακτικής Δραστηριότητας

Daily Official List
of Trading Activity

Δευτέρα, 10 Ιανουαρίου, 2022

Έτος: 143 Αύξων Αριθμός Συνεδρίασης: 5



ATHEXGROUP
Athens Exchange Group

Αποποίηση Ευθύνης:

Η εταιρεία Ελληνικά Χρηματιστήρια-Χρηματιστήριο Αθηνών Ανώνυμη Εταιρεία Συμμετοχών καταβάλλει κάθε δυνατή προσπάθεια ώστε να διασφαλίσει ότι οι πληροφορίες και τα λοιπά στοιχεία που εμφανίζονται στο Ημερήσιο Δελτίο Τιμών (Η.Δ.Τ.) είναι ορθά και πλήρη αλλά δεν έχει καμία ευθύνη για ενδεχόμενο λάθος ή παράλειψη στοιχείων και / ή ευθύνη σχετικά με την ακρίβεια, αξιοπιστία, επικαιροποίηση και πληρότητα των παραπάνω πληροφοριών και στοιχείων ή ευθύνη προερχόμενη άμεσα ή έμμεσα από την χρήση των παραπάνω πληροφοριών.

Η Εταιρία δεν έχει καμία ευθύνη για την ακρίβεια των στοιχείων που περιλαμβάνονται στις ανακοινώσεις των εισηγμένων εταιρειών. Πιθανές προσβολές δικαιωμάτων τρίτων από το περιεχόμενο των ανακοινώσεων συνιστούν αποκλειστική ευθύνη του αποστολέα των ανακοινώσεων.

Όλα τα αναγραφόμενα στο Η.Δ.Τ. στοιχεία παρέχονται μόνο για τους σκοπούς της πληροφόρησης και δεν συνιστούν παροχή επενδυτικών συμβουλών ή πρόσκληση για επένδυση σε κινητές αξίες που διαπραγματεύονται στο Χρηματιστήριο Αθηνών.

Αναγνωρίζεται και συμφωνείται ότι όλα τα δικαιώματα επί των πληροφοριών που εμφανίζονται στο Η.Δ.Τ. θα αποτελούν κυριότητα της εταιρίας και οποιοδήποτε άλλο δικαίωμα συμπεριλαμβανομένου του δικαιώματος πνευματικής ιδιοκτησίας, σήματος κλπ. ανήκουν στο Χρηματιστήριο Αθηνών.

Τα ανωτέρω στοιχεία αποτελούν ιδιοκτησία της Εταιρίας και προστατεύονται σύμφωνα με τις διατάξεις περί πνευματικής ιδιοκτησίας. Απαγορεύεται α) η με οποιοδήποτε τρόπο ή μέσο αναπαραγωγή, αναδημοσίευση, τροποποίηση, αντιγραφή, πώληση, μετάδοση ή διανομή του συνόλου ή μέρους τους, χωρίς αναφορά στην πηγή και β) η εμπορική εκμετάλλευση των στοιχείων από τρίτους.

Η Εταιρία δεν φέρει καμία ευθύνη προερχόμενη άμεσα ή έμμεσα από χρήση ή τυχόν αλλοίωση των ανωτέρω στοιχείων όταν αυτά χρησιμοποιούνται από

Ελληνικά Χρηματιστήρια - Χρηματιστήριο Αθηνών Α.Ε. Συμμετοχών

Λεωφόρος Αθηνών 110, 10442 Αθήνα, Τηλ: (210) 33.66.800, Fax: (210) 32.13.938

www.athexgroup.gr

Χρηματιστηριακό Κέντρο Θεσσαλονίκης

Κατούνη 16-18, Θεσ/νίκη 546 25, Τηλ: (2310) 567.667, Fax: (2310) 530.455

Συνεγγυητικό Κεφάλαιο Εξασφάλισης Επενδυτικών Υπηρεσιών

Φειδίου 14-16, Αθήνα 106 78, Τηλ: (210) 33.04.682, Fax: (210) 33.04.155

Επιτροπή Κεφαλαιαγοράς

Κολοκοτρώνη 1 & Σταδίου 1, Αθήνα 105 62, Τηλ: (210) 33.77.100, Fax: (210) 33.77.173

Πίνακας Περιεχομένων**Ενότητα 1: Στατιστικά Στοιχεία Χρεογράφων, Παραγώγων και Δανεισμού**

- Οι Αγορές Χρεογράφων Παραγώγων Δανεισμού
- Χρηματιστηριακοί Δείκτες
- Αναλυτικά Στοιχεία Συναλλαγών Αγοράς Χρεογράφων
- Στοιχεία Συναλλαγών Κλάδων Χρηματιστηρίου Αθηνών & Χρηματοοικονομικών Προϊόντων (Δ.Α.Κ.)
- Οι 10 Μετοχές με τη μεγαλύτερη Άνοδο & Πτώση
- Αναλυτικά Στοιχεία Συναλλαγών Αγοράς Παραγώγων

Ενότητα 2: Αναλυτικά Στοιχεία Συναλλαγών Χρεογράφων

- Αναλυτικά Στοιχεία Συναλλαγών Χρεογράφων
- Σημειώσεις Χρεογράφων

Ενότητα 3: Στοιχεία Συναλλαγών Χρεογράφων

- Στοιχεία Συναλλαγών Πακέτων
- Στοιχεία Συναλλαγών Δικαιωμάτων

- Στοιχεία Δανεισμού Τίτλων
- Στοιχεία Συναλλαγών Εκποιήσεων
- Στοιχεία Συναλλαγών Εκποιήσεων Ενσώματων Ονομαστικών Μετοχών
- Στοιχεία Ενεργητικού Διαπραγματεύσιμων Αμοιβαίων Κεφαλαίων (Δ.Α.Κ.)
- Χαρακτηριστικά Διαπραγματεύσιμων Αμοιβαίων Κεφαλαίων (Δ.Α.Κ.)

Ενότητα 4: Ανακοινώσεις**Ενότητα 5: Ομόλογα Διαπραγματεύσιμα στην Αγορά Αξιών Σταθερού Εισοδήματος**

- Ομολογιακά Δάνεια Επιχειρήσεων – Οργανωμένη Αγορά (Μετατρέψιμα)
- Ομολογιακά Δάνεια Επιχειρήσεων – Οργανωμένη Αγορά (Μη Μετατρέψιμα)
- Ομόλογα Ελληνικού Δημοσίου
- Έντοκα Γραμμάτια & Zero Coupon Ομόλογα Ελληνικού Δημοσίου
- Ομόλογα Ελληνικού Δημοσίου Διαπραγματεύσιμα με τη Μέθοδο Εκφώνησης - Αντιφώνησης
- Ομόλογα Κρατικών Τραπεζών

Ενότητα 6: Πρόσθετα Στοιχεία Ενημέρωσης

- Πίνακας Μελών Χρηματιστηρίου Αθηνών και Μελών ΕΤ.ΕΚ.
- Πίνακας Μετοχών Υπό Ειδική Διαπραγμάτευση
- Γνωστοποιήσεις Συναλλαγών - Κατάλογος Υπόχρεων Προσώπων

Ενότητα 7: Αναλυτικά Στοιχεία Συναλλαγών Αγοράς Παραγώγων

- Συμβόλαια Μελλοντικής Εκπλήρωσης σε Δείκτες
- Συμβόλαια Μελλοντικής Εκπλήρωσης σε Μετοχές
- Δικαιώματα Προαίρεσης σε Δείκτες
- Δικαιώματα Προαίρεσης σε Μετοχές
- Στοιχεία Συναλλαγών Προϊόντων Δανεισμού

Παράρτημα Α: Κωδικοί και ονομασίες Κλάδων Οικονομικής Δραστηριότητας του Χρηματιστηρίου Αθηνών

Οι Αγορές Χρεογράφων Παραγώγων Δανεισμού

Γενικός Δείκτης Τιμών και Αξία Συναλλαγών Μετοχών και Παραγώγων

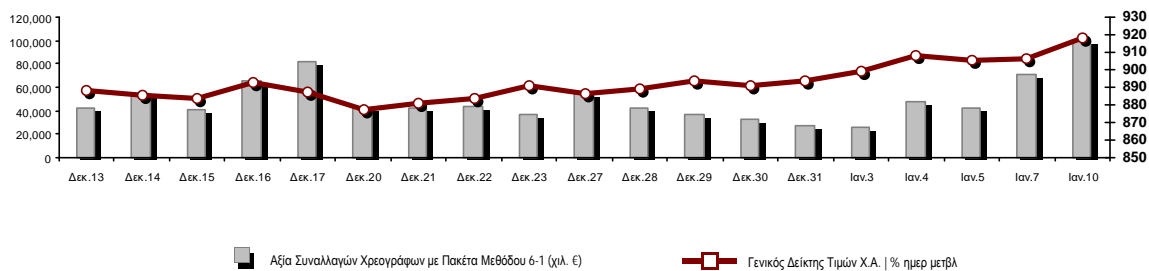

Κεφαλαιοποίηση Χ.Α. (εκατ €)**:	67,769.21		Συνολικές Ανοικτές Θέσεις σε Παράγωγα	321,938
Ημερήσια μεταβολή: εκατ. € %	866.13	1.29%	Ανοικτές θέσεις σε ΣΜΕ επί Δεικτών % ημερ μετβλ	2,625 0.23%
Μέση ετήσια Κεφ/ποίηση: εκατ. € % Μετβλ. Μέση προηγ. έτος	66,989.94	10.02%	Ανοικτές θέσεις σε ΣΜΕ επί μετοχών % ημερ μετβλ	317,688 2.06%
Γενικός Δείκτης Τιμών Χ.Α. % ημερ μετβλ	918.41	1.32%	Ανοικτές θέσεις σε Δικαιώματα επί Δεικτών % ημερ μετβλ	781 3.72%
Κεφαλαιοποίηση Γενικού Δείκτη (εκατ. €)	61,796.92		Ανοικτές θέσεις σε Δικαιώματα επί μετοχών % ημερ μετβλ	844 3.05%
Ημερήσια μεταβολή (εκατ. €)	759.78			
Αξία Συναλλαγών Χρεογράφων με Πακέτα Μεθόδου 6-1 (χιλ. €)	99,229.68		Πλήθος Συμβολαίων Παραγώγων:	43,840
Ημερήσια μεταβολή: %	27,946.81	39.21%	Ημερήσια μεταβολή: τμχ %	26,062 146.60%
Μέση Αξία Συν/γών ΥΙD: χιλ. € % Μετβλ Μέση προηγ. έτος	57,367.15	-17.87%	Μέσος Όγκος Συμβ. ΥΙD: % Μετβλ Μέσο προηγ. Έτος	17,148 -64.02%
Αξία Συναλλαγών Πακέτων Μεθόδου 6-1 (χιλ. €)	9,867.84		Πλήθος Πράξεων Παραγώγων:	2,166
Αξία Συναλλαγών Πακέτων Μεθόδου 6-2 & 6-3 (χιλ. €)	0.00		Ημερήσια μεταβολή: πλήθος %	876 67.91%
Αξία Συναλλαγών Ομολόγων (χιλ.€)	1,592.42		Μέσο Πλήθος Πράξεων ΥΙD: % Μετβλ Μέσο προηγ. Έτος	1,171 -44.68%
Όγκος Συναλλαγών Χρεογράφων με Πακέτα Μεθόδου 6-1 (χιλ. Τμχ)	51,677.86		Συνολικές Ανοικτές Θέσεις σε Δανεισμό	184,267
Ημερήσια μεταβολή: χιλ. τμχ %	19,050.82	58.39%	Ημερήσια μεταβολή: τμχ %	2,000 1.10%
Μέσος Όγκος Συν/γών ΥΙD: % Μετβλ Μέσο προηγ. Έτος	27,224.37	-20.39%	Πλήθος Συναλλαγών Δανεισμού (Πολυμερής/Διμερής)	35,000
Όγκος Συναλλαγών Πακέτων Μεθόδου 6-1 (χιλ. Τεμάχια)	6,321.49		Ημερήσια μεταβολή: τμχ %	33,000
Όγκος Συναλλαγών Πακέτων Μεθόδου 6-2 & 6-3 (χιλ. Τεμάχια)	0.00		Πλήθος Πολυμερών Συναλλαγών	5,000
Όγκος Συναλλαγών Ομολόγων	1,586,000		Πλήθος Διμερών Συναλλαγών	30,000
Πλήθος Πράξεων Χρεογράφων με Πακέτα Μεθόδου 6-1	39,295		Πλήθος Πράξεων Δανεισμού:	2
Ημερήσια μεταβολή: πλήθος %	8,966	29.56%	Ημερήσια μεταβολή: %	-2
Μέσο Πλήθος Πράξεων ΥΙD: % Μετβλ Μέσο προηγ. Έτος	25,266	-15.59%	Πλήθος Πράξεων Πολυμερών Συναλλαγών	1
Πλήθος πακέτων Μεθόδου 6-1	15		Πλήθος Πράξεων Διμερών Συναλλαγών	1
Πλήθος πακέτων Μεθόδου 6-2 & 6-3	0			
Πλήθος συναλλαγών Ομολόγων	80			

Κεφαλαιοποίηση Χ.Α. (εκατ €)**

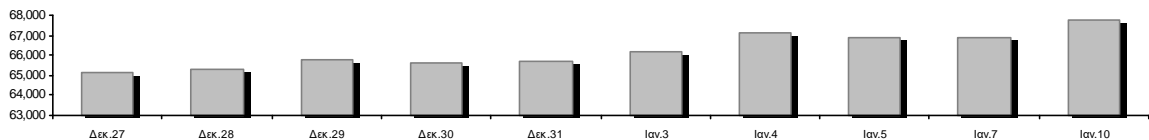

Ημερήσια Διακύμανση Γενικού Δείκτη Τιμών Χρηματιστηρίου Αθηνών

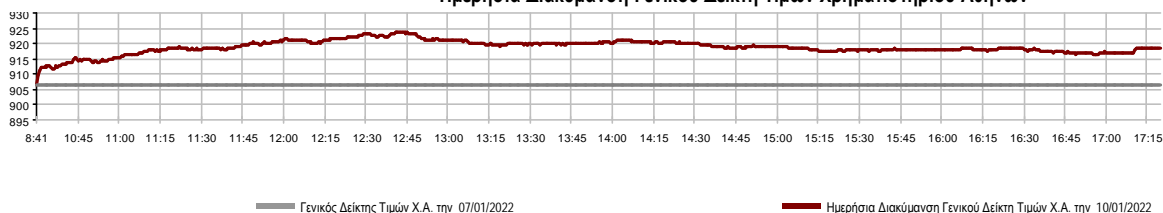

Χρηματιστηριακοί Δείκτες

Όνομασία Δείκτη	10/01/2022	07/01/2022	Δ μον.	Δ %	Κατώτερη	Ανώτερη	Κατ.έτους	Ανωτ.έτους	Ετησ. μεταβ.
Γενικός Δείκτης Τιμών Χ.Α.	918.41 #	906.48	11.93	1.32%	906.48	923.93	893.34	923.93	2.81% #
Δείκτης ATHEX ESG	1,046.29 #	1,030.10	16.19	1.57%	1,030.10	1,053.80	1,013.43	1,053.80	3.24% #
FTSE/Χ.Α. Large Cap	2,214.90 #	2,181.19	33.71	1.55%	2,181.19	2,229.79	2,148.86	2,229.79	3.07% #
FTSE/Χ.Α. Mid Cap	1,517.45 #	1,514.38	3.07	0.20%	1,512.85	1,528.96	1,491.91	1,528.96	1.71% #
FTSE/Χ.Α.-Χ.Α.Κ. Τραπεζικός Δείκτης	468.75 #	451.15	17.60	3.90%	451.15	470.57	434.75	470.57	7.72% #
FTSE/Χ.Α. Υψηλής Μερισματικής Απόδοσης	3,165.10 #	3,137.22	27.88	0.89%	3,137.22	3,184.11	3,104.04	3,184.11	1.97% #
FTSE/Χ.Α. Διεθνούς Δραστηριοποίησης Plus	2,420.94 #	2,398.22	22.72	0.95%	2,398.22	2,430.01	2,373.38	2,430.01	2.00% #
FTSE/Χ.Α. Mid & Small Cap Θεμελιωδών Μεγεθών	4,815.16 #	4,791.58	23.58	0.49%	4,784.14	4,823.27	4,668.47	4,823.27	3.14% #
Δείκτης ATHEX Select Plus	3,422.36 #	3,417.33	5.03	0.15%	3,416.11	3,443.86	3,377.29	3,445.13	1.10% #
Δείκτης ATHEX Select	4,787.77 #	4,766.60	21.17	0.44%	4,762.75	4,834.58	4,587.24	4,834.58	4.37% #
FTSE/Χ.Α. Δείκτης Αγοράς	553.06 #	544.71	8.35	1.53%	544.71	556.88	536.12	556.88	3.16% #
Δείκτης Συνολικής Απόδοσης Γενικού Δείκτη Χ.Α.	1,576.11 #	1,555.64	20.47	1.32%	1,555.64	1,585.59	1,533.09	1,585.59	2.81% #
FTSE/Χ.Α. Large Cap Συνολικής Απόδοσης	3,444.92 #	3,392.49	52.43	1.55%			3,360.91	3,444.92	3.07% #
FTSE/Χ.Α. Mid Cap Συνολικής Απόδοσης	1,950.17 #	1,946.22	3.95	0.20%			1,934.80	1,950.17	1.71% #
FTSE/Χ.Α.-Χ.Α.Κ. Τραπεζικός Δείκτης Συνολ. Απόδ.	403.59 #	388.44	15.15	3.90%			375.85	403.59	7.72% #
Ελληνικός Δείκτης Mid & Small Cap	1,386.94 #	1,382.07	4.87	0.35%	1,382.07	1,392.98	1,372.98	1,392.98	1.02% #
FTSE/Χ.Α. Τράπεζες	619.34 #	596.08	23.26	3.90%	596.08	621.74	574.41	621.74	7.72% #
FTSE/Χ.Α. Ασφάλειες	2,201.50 #	2,106.13	95.37	4.53%	2,106.13	2,209.45	1,994.86	2,209.45	10.36% #
FTSE/Χ.Α. Χρηματοοικονομικές Υπηρεσίες	758.67 #	750.14	8.53	1.14%	749.73	762.48	746.62	762.48	1.28% #
FTSE/Χ.Α. Βιομηχανικά Προϊόντα & Υπηρεσίες	3,738.96 #	3,704.54	34.42	0.93%	3,697.04	3,767.55	3,690.56	3,774.10	0.19% #
FTSE/Χ.Α. Εμπόριο	52.37 €	52.42	-0.05	-0.10%	51.92	52.86	49.22	52.86	6.40% #
FTSE/Χ.Α. Ακίνητης Περιουσίας	4,971.89 €	4,980.52	-8.63	-0.17%	4,946.87	4,998.58	4,812.09	4,998.58	3.32% #
FTSE/Χ.Α. Καταναλωτικά Προϊόντα & Υπηρεσίες	7,534.87 #	7,307.79	227.08	3.11%	7,307.79	7,545.66	7,260.09	7,545.66	3.78% #
FTSE/Χ.Α. Τρόφιμα & Ποτά	11,890.51 #	11,607.69	282.82	2.44%	11,607.69	11,973.14	11,264.19	11,973.14	4.92% #
FTSE/Χ.Α. Πρώτες Ύλες	7,514.13 #	7,484.58	29.55	0.39%	7,467.86	7,615.70	7,360.04	7,615.70	1.57% #
FTSE/Χ.Α. Κατασκευές & Υλικά	3,079.68 #	3,064.18	15.50	0.51%	3,057.94	3,097.87	2,978.90	3,097.87	3.38% #
FTSE/Χ.Α. Ενέργεια	3,520.05 #	3,499.20	20.85	0.60%	3,497.40	3,533.31	3,443.49	3,533.31	2.22% #
FTSE/Χ.Α. Ταξίδια & Αναψυχή	1,987.28 €	2,004.26	-16.98	-0.85%	1,987.17	2,033.32	1,963.12	2,041.13	1.23% #
FTSE/Χ.Α. Τεχνολογία	2,211.06 €	2,222.37	-11.31	-0.51%	2,211.06	2,249.03	2,146.88	2,249.03	2.99% #
FTSE/Χ.Α. Τηλεπικοινωνίες	4,587.14 #	4,567.46	19.68	0.43%	4,567.46	4,656.72	4,545.62	4,703.80	0.91% #
FTSE/Χ.Α. Υπηρεσίες Κοινής Ωφέλειας	4,978.46 €	5,014.45	-35.99	-0.72%	4,978.46	5,062.61	4,978.46	5,183.10	-3.35% €
FTSE/Χ.Α. Υγεία	564.94 €	568.33	-3.39	-0.60%	552.48	577.39	552.48	611.35	2.26% #
FTSE/Χ.Α. Προσωπικά Προϊόντα	8,634.17 #	8,589.43	44.74	0.52%	8,559.22	8,684.27	8,017.54	8,802.23	-1.03% €
Δείκτης Όλων των Μετοχών Χ.Α.	237.20 #	234.17	3.03	1.29%	237.20	237.20	231.73	237.20	3.10% #
Ελληνικός Δείκτης Εταιρικών Ομολόγων	127.81 €	127.81	-0.01	-0.01%			127.71	127.85	0.02% #
Ελληνικός Δείκτης Τιμών Εταιρικών Ομολόγων	95.35 €	95.37	-0.01	-0.01%			95.26	95.40	-0.03% €

Σημείωση 1: Το κλείσιμο των Δεικτών FTSE/Med 100, Ελληνικός Δείκτης Εταιρικών Ομολόγων και, Ελληνικός Δείκτης Τιμών Εταιρικών Ομολόγων αφορούν την συνεδρίαση της 05/01/2022.

Σημείωση 2: Ο Ελληνικός Δείκτης Mid & Small Cap είναι Customized δείκτης υπολογιζόμενος από το Χρηματιστήριο Αθηνών.

Αναλυτικά Στοιχεία Συναλλαγών Αγοράς Χρεογράφων

	Όλα τα Χρεόγραφα	Κύρια Αγορά	Επιτήρηση	Διαπραγματεύσιμα Αμοιβαία Κεφάλαια
Σύνολα	136	119	16	1
Ανοδικές / Καθοδικές / Σταθερές:	82 / 36 / 18	74 / 35 / 10	7 / 1 / 8	1 / 0 / 0
Κεφαλαιοποίηση Χ.Α. (εκατ €) **	67,769.21	67,462.66	306.55	
Μέση Ημερήσια Αξία Συν/γών (χιλ. €)	57,367.15	57,175.22	186.93	4.99
Αξία Συναλλαγών	99,229.68	99,056.00	156.49	17.19
Κύριος Πίνακας:	89,361.84	89,188.16	156.49	17.19
Προσυμφωνημένων Συναλλαγών 6_1_2_3:	9,867.84	9,867.84	0.00	0.00
Πίνακας Εκποιήσεων:	0.00	0.00	0.00	0.00
Πίνακας Ειδικών Όρων:	0.00	0.00	0.00	0.00
Μέσος Ημερήσιος Όγκος Συναλλαγών	27,224,369	26,763,085	461,058	226
Όγκος Συναλλαγών	51,677,859	51,205,475	471,611	773
Κύριος Πίνακας:	45,356,372	44,883,988	471,611	773
Προσυμφωνημένων Συναλλαγών 6_1_2_3:	6,321,487	6,321,487	0	0
Πίνακας Εκποιήσεων:	0	0	0	0
Πίνακας Ειδικών Όρων:	0	0	0	0
Μέσο Ημερήσιο Πλήθος Πράξεων	25,266	25,047	217	2
Αριθμός Πράξεων	39,295	39,041	246	8
Κύριος Πίνακας:	39,280	39,026	246	8
Προσυμφωνημένων Συναλλαγών 6_1_2_3:	15	15	0	0
Πίνακας Εκποιήσεων:	0	0	0	0
Πίνακας Ειδικών Όρων:	0	0	0	0

Στοιχεία Συναλλαγών Κλάδων Χρηματιστηρίου Αθηνών & Χρηματοοικονομικών Προϊόντων (Δ.Α.Κ.)

Κωδικός	Κλάδοι	Ανοδικές / Καθοδικές / Σταθερές	Αριθμός Πράξεων	Όγκος Συναλλαγών	Αξία Συναλλαγών	% στη Συνολική Αξία
12000	- Χρηματοοικονομικά Προϊόντα	1 / 0 / 0	8	773	17,187.50	0.02%
3510	- Ακίνητη Περιουσία	6 / 3 / 0	1,135	447,208	1,820,653.64	1.83%
3030	- Ασφάλειες	1 / 1 / 0	156	39,466	212,714.62	0.21%
5020	- Βιομηχανικά Προϊόντα & Υπηρεσίες	11 / 6 / 4	2,906	1,293,291	4,927,698.26	4.97%
4040	- Εμπόριο	3 / 3 / 1	902	462,461	1,253,652.15	1.26%
6010	- Ενέργεια	2 / 2 / 0	970	152,023	1,365,771.77	1.38%
4020	- Καταναλωτικά Προϊόντα & Υπηρεσίες	9 / 0 / 1	1,815	496,234	3,617,569.09	3.65%
5010	- Κατασκευές & Υλικά Κατασκευών	7 / 2 / 4	1,638	787,611	1,787,311.24	1.80%
4030	- Μέσα Ενημέρωσης	0 / 1 / 1	43	58,431	27,681.28	0.03%
4520	- Προσωπική Φροντίδα, Φάρμακα & Παντοπωλεία	3 / 0 / 0	244	55,702	244,472.73	0.25%
5510	- Πρώτες Ύλες	9 / 5 / 1	1,141	455,558	1,186,969.95	1.20%
4050	- Ταξίδια και Αναψυχή	4 / 2 / 2	1,444	540,559	4,815,082.73	4.85%
1010	- Τεχνολογία	6 / 3 / 2	1,541	653,022	1,691,515.83	1.70%
1510	- Τηλεπικοινωνίες	2 / 0 / 0	1,769	462,235	7,541,935.29	7.60%
3010	- Τράπεζες	6 / 0 / 0	18,624	43,418,597	56,928,208.89	57.37%
4510	- Τρόφιμα, Ποτά & Καπνοβιομηχανίες	6 / 3 / 1	373	93,527	1,199,845.12	1.21%
2010	- Υγεία	0 / 2 / 1	76	50,234	59,390.38	0.06%
6510	- Υπηρεσίες Κοινής Ωφέλειας	3 / 2 / 0	4,220	1,454,703	10,378,993.91	10.46%
3020	- Χρηματοοικονομικές Υπηρεσίες	3 / 1 / 0	290	756,224	153,024.54	0.15%

Οι 10 Μετοχές με τη μεγαλύτερη Άνοδο & Πτώση

Κύρια Αγορά

Μετοχές με τη μεγαλύτερη Θετική μεταβολή τιμής	Τιμή κλεισ.	Μεταβ.	Μετοχές με τη μεγαλύτερη Αρνητική μεταβολή τιμής	Τιμή κλεισ.	Μεταβ.
ΧΑΪΔΕΜΕΝΟΣ (ΚΟ)	0.64	7.56% #	ΚΕΚΡΟΥ (ΚΟ)	1.836	-4.37% α
ΕΛΓΕΚΑ (ΚΟ)	0.49	5.38% #	INTRACOM HOLDINGS (ΚΟ)	1.77	-3.17% α
ΑΛΡΗΑ ΥΠΗΡΕΣΙΩΝ ΣΥΜΜ (ΚΟ)	1.157	5.18% #	ΙΝΤΕΡΓΟΥΝΤ-ΞΥΛΕΜΠΟΡΙΑ (ΚΟ)	0.242	-2.42% α
ΕΥΡΩΣΥΜΒΟΥΛΟΙ (ΚΟ)	0.63	5.00% #	ΒΑΡΒΕΡΗΣ Ν. - MODA BAGNO (ΚΟ)	0.61	-2.40% α
ΕΥΡΩΠΑΪΚΗ ΠΙΣΤΗ (ΚΟ)	5.54	4.53% #	ΕΛΑΣΤΡΟΝ (ΚΟ)	2.59	-2.26% α
ΚΑΡΑΜΟΛΕΓΚΟΣ (ΚΟ)	3.22	3.87% #	ΔΕΗ (ΚΟ)	8.91	-1.66% α
JUMBO (ΚΟ)	13.16	3.46% #	ΤΖΙΡΑΚΙΑΝ ΠΡΟΦΙΛ (ΚΟ)	3	-1.64% α
ΕΘΝΙΚΗ ΤΡΑΠΕΖΑ (ΚΟ)	3.09	3.41% #	ΑΥΕ (ΚΟ)	0.47	-1.47% α
ΒΥΤΕ COMPUTER (ΚΟ)	3.36	3.38% #	ΚΡΙ - ΚΡΙ (ΚΟ)	8.3	-1.43% α
EUROBANK HOLDINGS (ΚΟ)	0.9868	3.33% #	ΟΠΑΠ (ΚΟ)	12.58	-0.94% α

Μετοχές με τη μεγαλύτερη Αξία Συναλλαγών	Αξία (χιλ. €)	Μεταβ.	Μετοχές με το μεγαλύτερο Όγκο Συναλλαγών	Όγκος	Μεταβ.
ΑΛΡΗΑ ΥΠΗΡΕΣΙΩΝ ΣΥΜΜ (ΚΟ)	27,305.05	5.18% #	ΑΛΡΗΑ ΥΠΗΡΕΣΙΩΝ ΣΥΜΜ (ΚΟ)	23,839,788	5.18% #
ΕΘΝΙΚΗ ΤΡΑΠΕΖΑ (ΚΟ)	13,755.99	3.41% #	EUROBANK HOLDINGS (ΚΟ)	10,664,114	3.33% #
EUROBANK HOLDINGS (ΚΟ)	10,451.04	3.33% #	ΕΘΝΙΚΗ ΤΡΑΠΕΖΑ (ΚΟ)	4,473,609	3.41% #
ΔΕΗ (ΚΟ)	8,628.11	-1.66% α	ΠΕΙΡΑΙΩΣ FINANCIAL HOLD (ΚΟ)	3,784,316	3.03% #
ΟΤΕ (ΚΟ)	7,450.51	0.43% #	ΔΕΗ (ΚΟ)	958,341	-1.66% α
ΠΕΙΡΑΙΩΣ FINANCIAL HOLD (ΚΟ)	5,123.08	3.03% #	MARFIN INVESTMENT GROUP (ΚΟ)	722,842	3.00% #
ΟΠΑΠ (ΚΟ)	4,501.37	-0.94% α	ΑΤΤΙΚΑ BANK Α.Τ.Ε. (ΚΟ)	646,097	1.88% #
JUMBO (ΚΟ)	3,455.50	3.46% #	ΟΤΕ (ΚΟ)	453,022	0.43% #
ΜΥΤΙΛΗΝΑΙΟΣ (ΚΟ)	3,425.93	1.13% #	ΑΔΜΗΕ ΣΥΜΜΕΤΟΧΩΝ Α.Ε. (ΚΟ)	420,319	0.20% #
LAMDA DEVELOPMENT(ΚΟ)	1,309.10	-0.21% α	ΕΥΡΩΣΥΜΒΟΥΛΟΙ (ΚΟ)	412,508	5.00% #

Σημείωση: Απεικονίζονται οι Μετοχές που δεν ανήκουν στην Κατηγορία Επιτήρησης και πραγματοποιήσαν κατά τη διάρκεια της συνεδρίασης Αξία Συναλλαγών μεγαλύτερη από 10,000 Ευρώ.

Αναλυτικά Στοιχεία Συναλλαγών Αγοράς Παραγώγων

	Αριθμός Πράξεων	Όγκος	Ανοικτές θέσεις
Σ.Μ.Ε. σε Δείκτες	182	976	2,625
FTSE/X.A. Τράπεζες	2	2	10
FTSE/X.A. Large Cap	180	974	2,615
Σ.Μ.Ε. σε Μετοχές	1,951	42,643	317,688
ΑΔΜΗΕ ΣΥΜΜΕΤΟΧΩΝ Α.Ε. (ΚΟ)	8	50	5,117
ΑΛΡΗΑ ΥΠΗΡΕΣΙΩΝ ΣΥΜΜ (ΚΟ)	583	24,651	104,956
COCA-COLA HBC AG (ΚΟ)	3	4	109
CENERGY HOLDINGS (ΚΑ)	15	51	12,064
ΕΛΛΑΚΤΩΡ (ΚΟ)	19	169	10,766
EUROBANK HOLDINGS (ΚΟ)	164	4,286	26,906
ΕΥΔΑΠ (ΚΟ)	3	3	467
FOURLIS ΣΥΜΜΕΤΟΧΩΝ (ΚΟ)	71	236	3,588
ΓΕΚ ΤΕΡΝΑ (ΚΟ)	23	171	6,688
ΕΛΛΗΝ. ΧΡΗΜΑΤΙΣΤΗΡΙΑ-Χ.Α. (ΚΟ)	9	51	886
ΕΛΛΗΝΙΚΑ ΠΕΤΡΕΛΑΙΑ (ΚΟ)	5	7	1,964
INTRACOM HOLDINGS (ΚΟ)	44	141	6,604
JUMBO (ΚΟ)	68	186	1,970
LAMDA DEVELOPMENT(ΚΟ)	45	170	6,169
MARFIN INVESTMENT GROUP (ΚΟ)	9	536	25,755
ΜΟΤΟΡ ΟΪΛ (ΚΟ)	9	24	2,378
ΜΥΤΙΛΗΝΑΙΟΣ (ΚΟ)	55	161	5,687
ΕΘΝΙΚΗ ΤΡΑΠΕΖΑ (ΚΟ)	361	6,900	27,219
ΟΠΑΠ (ΚΟ)	38	169	1,953
ΟΤΕ (ΚΟ)	13	31	1,299
ΟΛΠ (ΚΟ)	8	9	579
ΠΕΙΡΑΙΩΣ FINANCIAL HOLD (ΚΟ)	144	3,022	37,511
ΔΕΗ (ΚΟ)	209	1,466	15,947
ΤΕΡΝΑ ΕΝΕΡΓΕΙΑΚΗ (ΚΟ)	12	58	1,363
ΤΙΤΑΝ CEMENT (ΚΑ)	12	28	1,676
ΒΙΟΗΑΛCO SA/NV (ΚΑ)	21	63	8,067
Δικαιώματα σε Δείκτες	14	76	781
FTSE/X.A. Large Cap	14	76	781
Δικαιώματα σε Μετοχές	19	145	844
ΑΛΡΗΑ ΥΠΗΡΕΣΙΩΝ ΣΥΜΜ (ΚΟ)	1	10	0
ΕΘΝΙΚΗ ΤΡΑΠΕΖΑ (ΚΟ)	0	0	307
ΟΠΑΠ (ΚΟ)	0	0	171
ΟΤΕ (ΚΟ)	0	0	66
ΠΕΙΡΑΙΩΣ FINANCIAL HOLD (ΚΟ)	0	0	5
ΔΕΗ (ΚΟ)	18	135	295
Συνολική Δραστηριότητα	2,166	43,840	321,938

Πληθος Χρεογράφων	Ονομ. Αξία	Μερίσματα [1]			Ημερ.Τελευτ.Αποκοπής Μέρισμα [2]	Αποκοπή Δικαίωμα	Σημ.	Χρεόγραφο	Τιμή κλεισίματος	% μεταβ.	Προηγ. Κλείσιμο- ημ/νία	Άνοιγμα	Κατωτ Τιμή	Ανωτ Τιμή	Τελ Τιμή	Σταθμ Τιμή	Τελευταία ζήτηση [7]	Τελευταία προσφορά [7]	Ρ/Ε μετά φ.	Χρήσιμ Όγκος	Πράξεις	Αξία Συναλλαγών[8]	Χ.Α. Εταιρείας (χιλ. €) [3,5]	Χαμηλό έτους	Υψηλό έτους	Κλάδος [4]
		2019	2020	2021																						
Κατάσταση σε Αναστολή																										
5,867,311	0.300	---	---	---	11/08/2010	28/04/2017	5243	DIONIC (ΚΟ)	0.11	---	0.11	30/06/2020	---	---	---	---	---	---	---	---	---	---	645.40	0.11	0.11	50205010
66,948,210	0.300	---	---	---	22/09/2015	22/09/2015	5179	FOLLI-FOLLIE (ΚΟ)	4.8	---	4.8	24/05/2018	---	---	---	---	---	---	---	---	---	---	321,351.41	4.8	4.8	40401030
12,417,000	0.310	---	---	---	27/08/2019	28/08/2017	5233	MLS ΠΛΗΡΟΦΟΡΙΚΗ (ΚΟ)	0.57	---	0.57	12/05/2020	---	---	---	---	---	---	---	---	---	---	7,077.69	0.57	0.57	10101015
33,301,715	0.320	---	---	---	27/06/2003	08/07/2009	5241	ΑΕΓΕΚ (ΚΟ)	0.035	---	0.035	25/06/2020	---	---	---	---	---	---	---	---	---	---	1,165.56	0.035	0.035	50101010
77,126,446	0.340	---	---	---	23/05/2005	18/08/2011	5206	Γ.Ε. ΔΗΜΗΤΡΙΟΥ (ΚΟ)	0.0125	---	0.0125	30/04/2019	---	---	---	---	---	---	---	---	---	---	964.08	0.0125	0.0125	40202020
7,085,888	1.59	---	---	---	02/07/1996	06/09/2010	5216	ΕΛΒΙΕΜΕΚ (ΚΟ)	2.6	---	2.6	30/09/2019	---	---	---	---	---	---	---	---	---	---	18,423.31	2.6	2.6	35101010
25,179,640	0.600	---	---	---	08/08/1994	19/09/2000	5191	Ι. ΜΠΟΥΤΑΡΗΣ & ΥΙΟΣ (ΚΟ)	0.026	---	0.026	01/10/2018	---	---	---	---	---	---	---	---	---	---	742.45	0.026	0.026	45101015
1,540,000	0.600	---	---	---	08/08/1994	19/09/2000	5192	Ι. ΜΠΟΥΤΑΡΗΣ & ΥΙΟΣ (ΠΟ)	0.057	---	0.057	01/10/2018	---	---	---	---	---	---	---	---	---	---	742.45	0.057	0.057	45101015

Σημειώσεις Χρεογράφων

Κωδικός	Κείμενο σημείωσης
()	- Προσαρμοσμένα Μέρισματα λόγω διανομής Δωρεάν μετοχών.
*	- Τελευταία προσαρμοσμένη τιμή κλεισίματος.
[1]	- Καθαρά μερίσματα.
[2]	- Στη στήλη "Ημερ. Αποκοπής τελευταίου δικαιώματος" αναφέρεται η Ημερομηνία εισαγωγής για Νέες Εταιρείες.
[3]	- Η Χρηματιστηριακή αξία αναφέρεται στο σύνολο των μετοχών
[4]	- Η κωδικοποίηση των Κλάδων Οικονομικής Δραστηριότητας του Χ.Α. παρουσιάζονται στο Παράρτημα Α
[5]	- Η Χρηματιστηριακή Αξία αναφέρεται στο σύνολο των κατηγοριών μετοχών (εφόσον έχουν εισαχθεί περισσότερες της μιας κατηγορίες) και δεν αναφέρεται σε επιμέρους κατηγορίες μετοχών μιας εταιρείας.
[6]	- Ρ/Ε μεγαλύτερο του 100
[7]	- Τελευταία εικόνα του Βιβλίου Εντολών πριν το τέλος της συνεδρίασης
[8]	- Στην Αξία Συναλλαγών των Μετοχών περιλαμβάνονται όλοι οι τύποι Πακέτων
4750	- Μεταφορά στην Κατηγορία Επιτήρησης από 8/4/2011.
4912	- Μεταφορά στην κατηγορία Επιτήρησης από 31/7/2012.
4955	- Μεταφορά στην Επιτήρηση από 5/4/2013.
4957	- Μεταφορά στην Επιτήρηση από 5/4/2013.
4958	- Μεταφορά στην Επιτήρηση από 5/4/2013.
4959	- Μεταφορά στην Επιτήρηση από 5/4/2013.
5093	- Μεταφορά στην Κατηγορία Επιτήρησης από 8/4/2015.
5112	- Μεταφορά στην Κατηγορία Επιτήρησης από 15/04/2016.
5115	- Μεταφορά στην Κατηγορία Επιτήρησης από 15/04/2016.
5141	- Μεταφορά στην Κατηγορία Επιτήρησης από 10/05/2017.
5160	- Μεταφορά στην Κατηγορία Επιτήρησης από 15/04/2016.
5162	- Μεταφορά στην Κατηγορία Επιτήρησης από 21/12/2009.
5165	- Μεταφορά στην Κατηγορία Επιτήρησης από 15/02/2018.
5179	- Αναστολή διαπραγμάτευσης από 25/05/2018.
5191	- Αναστολή διαπραγμάτευσης από 02/10/2018.
5192	- Αναστολή διαπραγμάτευσης από 02/10/2018.
5193	- Μεταφορά στην κατηγορία Επιτήρησης από 25/10/2018.
5194	- Μεταφορά στην κατηγορία Επιτήρησης από 25/10/2018.
5197	- Μεταφορά στην κατηγορία Επιτήρησης από 07/11/2018.
5206	- Αναστολή διαπραγμάτευσης από 02/05/2019.
5216	- Αναστολή διαπραγμάτευσης από 01/10/2019.
5232	- Μεταφορά στην Κατηγορία Επιτήρησης από 08/04/2011.
5233	- Αναστολή διαπραγμάτευσης από 13/05/2020.
5241	- Αναστολή διαπραγμάτευσης από 26/06/2020
5243	- Αναστολή διαπραγμάτευσης από 01/07/2020.
5245	- Μεταφορά στη Κατηγορία Επιτήρησης από 09/07/2020.
5246	- Μεταφορά στην κατηγορία Επιτήρησης από 09/07/2020.
5248	- Μεταφορά στην κατηγορία Επιτήρησης από 06/09/2011.
5253	- Μεταφορά στην Επιτήρηση από 14/5/2021.

Στοιχεία Συναλλαγών Πακέτων

Χρεόγραφο	Όγκος πακέτου	Τιμή πακέτου	Αξία πακέτου	Ώρα έγκρισης	Σημείωση
ALPHA ΥΠΗΡΕΣΙΩΝ ΣΥΜΜ (ΚΟ)	500,000	1.11	553,500.00	10:35:36	20
EUROBANK HOLDINGS (ΚΟ)	1,000,000	0.971	971,000.00	10:40:51	20
JUMBO (ΚΟ)	23,472	13.01	305,370.72	10:43:27	20
ALPHA ΥΠΗΡΕΣΙΩΝ ΣΥΜΜ (ΚΟ)	459,531	1.12	515,134.25	10:52:07	20
ALPHA ΥΠΗΡΕΣΙΩΝ ΣΥΜΜ (ΚΟ)	300,000	1.14	342,900.00	12:23:12	20
ΑΔΜΗΕ ΣΥΜΜΕΤΟΧΩΝ Α.Ε. (ΚΟ)	135,000	2.49	336,150.00	14:30:33	20
JUMBO (ΚΟ)	23,000	13.06	300,380.00	14:43:38	20
ΑΔΜΗΕ ΣΥΜΜΕΤΟΧΩΝ Α.Ε. (ΚΟ)	136,449	2.49	339,758.01	14:50:47	20
ALPHA ΥΠΗΡΕΣΙΩΝ ΣΥΜΜ (ΚΟ)	523,000	1.15	598,835.00	15:57:22	20
ΟΤΕ (ΚΟ)	34,585	16.38	566,502.30	16:06:19	20
ΟΠΑΠ (ΚΟ)	100,000	12.76	1,276,000.00	16:46:40	20
ALPHA ΥΠΗΡΕΣΙΩΝ ΣΥΜΜ (ΚΟ)	864,017	1.15	995,347.58	16:54:15	20
ΕΝΤΕΡΣΟΦΤ (ΚΟ)	56,433	5.90	332,954.70	17:06:18	20
EUROBANK HOLDINGS (ΚΟ)	416,000	0.984	409,260.80	17:13:38	20
ALPHA ΥΠΗΡΕΣΙΩΝ ΣΥΜΜ (ΚΟ)	1,750,000	1.16	2,024,750.00	17:14:16	20

Σημειώσεις πακέτων

- 9 - Μέθοδος 6-1 / Ειδική Χρέωση
- 10 - Μέθοδος 6-1 / Ειδική Χρέωση, Αυθημερόν Διακανονισμός
- 14 - Μέθοδος 6-3 / Πακέτο Αποκατάστασης, Ατελής αγορά και Πώληση
- 18 - Μέθοδος 6-2 / SPOT 1
- 19 - Μέθοδος 6-2 / SPOT 2
- 20 - Μέθοδος 6-1 και Μέθοδος 6-1 Αυθημερόν Διακανονισμός
- 21 - Άλλη Προσυμφωνημένη

Στοιχεία Συναλλαγών Δικαιωμάτων

Ημερ. αποκοπής	Έναρξη εξάσκησης	Λήξη εξάσκησης	Λήξη διαπραγμάτευσης	Δικαιώματα	Κατωτ Τιμή	Ανωτ Τιμή	Τιμή κλεισ.	Τελευταία ζήτηση	Τελευταία προσφορά	Όγκος	Πράξεις	Αξία Συναλλαγών
----------------	------------------	----------------	----------------------	------------	------------	-----------	-------------	------------------	--------------------	-------	---------	-----------------

Δεν υπάρχουν Συναλλαγές Δικαιωμάτων.

Στοιχεία Συναλλαγών Εκποιήσεων

Χρεόγραφα	Τύπος Χρεογράφου	Όγκος Συναλλαγών	Αριθμός Πράξεων	Αξία Συναλλαγών	Σημείωση
-----------	------------------	------------------	-----------------	-----------------	----------

Δεν πραγματοποιήθηκαν Εκποιήσεις Μετοχών.

Σημειώσεις Εκποιήσεων

- 1 - Δημόσιος Ανοικτός Πλειστηριασμός
- 2 - Εκποίηση Ενσώματων Ονομαστικών Μετοχών
- 3 - Εκποίηση Αδιάθετων Κλασματικών Υπολοίπων

Στοιχεία Ενεργητικού Διαπραγματεύσιμων Αμοιβαίων Κεφαλαίων (Δ.Α.Κ.)

	Ημερομηνία συναλλαγών	Δημιουργία / Εξαγορά	Αριθ. Μερ. (T-1)	Νέα Μερ. (T-1)	Εξαγορασθ. Μερ. (T-1)	Μερίδια (T) [1]	Αξία Ενεργητικού [2]	Καθαρή Τιμή	Μέρισμα /Μερίδιο	Ημερ. Αποκοπής
ALPHA ETF FTSE Athex Large Cap	10/01/2022	5,000	882,175	---	---	882,175	19,372,710.00	21.9602	0.71	01/07/2021

Σημειώσεις Δ.Α.Κ.

[1] - Αριθμ. μεριδίων (T) = Αριθμ. μεριδίων (T-1) + Νεοεκδιθέντα μερίδια (T-1) - Εξαγορασθέντα μερίδια (T-1)

[2] - Περιλαμβάνονται και τα μερίδια που δημιουργήθηκαν / εξαγοράσθηκαν την ημέρα T-1.

Περιγραφή	Στοιχεία
Όνομασία Δ.Α.Κ.	ALPHA ETF FTSE Athex Large Cap
Σύμβολο Δ.Α.Κ. (GR)	ΑΔΑΚ
Σύμβολο Δ.Α.Κ. (EN)	AETF
ISIN Δ.Α.Κ.	GRF000153004
Κατηγορία Διαπραγμάτευσης	Διαπραγματεύσιμα Αμοιβαία Κεφάλαια (Δ.Α.Κ.)
Τύπος Δ.Α.Κ.	Μετοχών
Τρόπος διαχείρισης	Παθητικός
Επενδυτική Στρατηγική	Σκοπός της επενδυτικής πολιτικής του Αμοιβαίου Κεφαλαίου είναι η αναπαραγωγή της αποδόσεως του Δείκτη FTSE/X.A. Large Cap του Χρηματιστηρίου Αθηνών σε όρους Ευρώ, ακολουθώντας πλήρως και πανομοιότυπες τη σύνθεση του υποκείμενου Δείκτη.
Εκδότης	ΑΛΦΑ ASSET MANAGEMENT Α.Ε.Δ.Α.Κ.
Εταιρεία Διαχείρισης	ΑΛΦΑ ASSET MANAGEMENT Α.Ε.Δ.Α.Κ.
Ειδικοί Διαπραγματευτές	ΑΛΦΑ FINANCE Α.Χ.Ε.Π.Ε.Υ. , ΕΘΝΙΚΗ ΧΡΗΜΑΤΙΣΤΗΡΙΑΚΗ Α.Χ.Ε.Π.Ε.Υ.
Θεματοφύλακας	ΑΛΦΑ ΤΡΑΠΕΖΑ Α.Ε.
Σύμβολο Δείκτη (GR)	FTSE
Σύμβολο Δείκτη (EN)	FTSE
Όνομασία Δείκτη	FTSE/X.A. Large Cap
ISIN Δείκτη	GRI99201A006
Κλάσμα Δείκτη [1]	1/100
Αρχική Τιμή Μεριδίου	21.76
Συνολικός Αριθμός Μεριδίων [2]	882,175
Ημερομηνία πρώτης Έκδοσης	14/01/2008
Ημερομηνία έναρξης Διαπραγμάτευσης	24/01/2008
Νόμισμα Διαπραγμάτευσης	ΕΥΡΩ
Νόμισμα Ενεργητικού	ΕΥΡΩ
Αρχική Αξία Ενεργητικού [3]	3,000,000.00
Αριθμ. Μεριδίων για Δημιουργία-Εξαγορά [4]	5,000
Αμοιβή Διαχείρισης	0.375

Σημειώσεις Δ.Α.Κ.

[1] - Το κλάσμα της τιμής του δείκτη που αποτελεί η τιμή της πρώτης έκδοσης

[2] - Ο αριθμός μεριδίων που διαπραγματεύθηκαν στο Χρηματιστήριο την ημέρα T

[3] - Η αξία του ενεργητικού κατά την έκδοση

[4] - Ο αριθμός μεριδίων που απαιτείται κατά τη διαδικασία δημιουργίας εξαγοράς

10/01/2022

Ανακοινώσεις

Η.Δ.Τ.

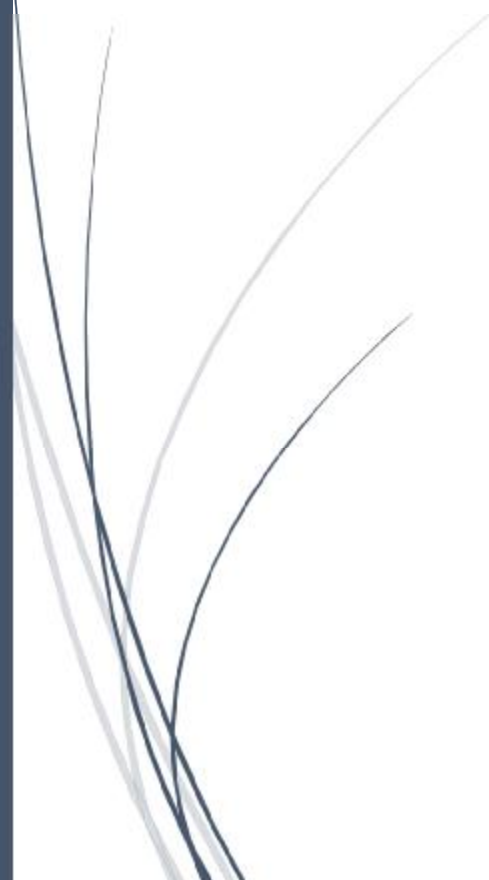

ΑΝΑΚΟΙΝΩΣΕΙΣ

ΓΝΩΣΤΟΠΟΙΗΣΕΙΣ ΕΤΑΙΡΕΙΩΝ

From: Ο.Τ.Ε. Α.Ε.
Posted At: 07 January 2022 18:31
Conversation: Αγορά Ιδίων Μετοχών
Posted To: DOLAnnouncements

Subject: Αγορά Ιδίων Μετοχών

Δείτε την συνημμένη ανακοίνωση.

[Ανακοίνωση](#)

From: ΑΡΤΟΒΙΟΜΗΧΑΝΙΑ ΚΑΡΑΜΟΛΕΓΚΟΣ Α.Ε.
Posted At: 07 January 2022 19:46
Conversation: ΑΝΑΚΟΙΝΩΣΗ ΡΥΘΜΙΖΟΜΕΝΗΣ ΠΛΗΡΟΦΟΡΙΑΣ ΤΟΥ Ν.
3556/2007: Γνωστοποίηση για μεταβολή ποσοστού μετόχων σε
επίπεδο δικαιωμάτων ψήφου
Posted To: DOLAnnouncements
Subject: ΑΝΑΚΟΙΝΩΣΗ ΡΥΘΜΙΖΟΜΕΝΗΣ ΠΛΗΡΟΦΟΡΙΑΣ ΤΟΥ Ν.
3556/2007: Γνωστοποίηση για μεταβολή ποσοστού μετόχων σε
επίπεδο δικαιωμάτων ψήφου

Η Εταιρεία «Αρτοβιομηχανία Καραμολέγκος Α.Ε.» προς ενημέρωση του επενδυτικού κοινού ανακοινώνει ότι έλαβε τις παρακάτω γνωστοποιήσεις σύμφωνα με το Νόμο 3556/2007 για κάθε ένα από τα παρακάτω Συντονισμένα Πρόσωπα :

Μέτοχοι (Συντονισμένα Πρόσωπα)	Ποσοστό Δικαιωμάτων Ψήφου %.
Εμμανουήλ Καραμολέγκος του Ηλία:	64.30
ΕΜ. ΚΑΡ. Μονοπρόσωπη Α.Ε :	20.17
Ολυμπία Σάρρου του Αποστόλου:	1.72
Holdway Limited (Ηλίας Καραμολέγκος)	7.27
:	
Σύνολο	93.46

Τα Συντονισμένα Πρόσωπα κατέχουν αθροιστικά 8.898.151 μετοχές της εταιρείας Αρτοβιομηχανία Καραμολέγκος Α.Ε

From: ΑΡΤΟΒΙΟΜΗΧΑΝΙΑ ΚΑΡΑΜΟΛΕΓΚΟΣ Α.Ε.
Posted At: 07 January 2022 20:00
Conversation: ΓΝΩΣΤΟΠΟΙΗΣΗ ΑΠΟΦΑΣΗΣ ΓΙΑ ΤΗΝ ΥΠΟΒΟΛΗ ΔΗΜΟΣΙΑΣ ΠΡΟΤΑΣΗΣ ΑΓΟΡΑΣ ΣΥΜΦΩΝΑ ΜΕ ΚΕΙΜΕΝΕΣ ΔΙΑΤΑΞΕΙΣ
Posted To: DOLAnnouncements
Subject: ΓΝΩΣΤΟΠΟΙΗΣΗ ΑΠΟΦΑΣΗΣ ΓΙΑ ΤΗΝ ΥΠΟΒΟΛΗ ΔΗΜΟΣΙΑΣ ΠΡΟΤΑΣΗΣ ΑΓΟΡΑΣ ΣΥΜΦΩΝΑ ΜΕ ΚΕΙΜΕΝΕΣ ΔΙΑΤΑΞΕΙΣ

ΑΝΑΚΟΙΝΩΣΗ ΥΠΟΒΟΛΗΣ ΠΡΟΑΙΡΕΤΙΚΗΣ ΔΗΜΟΣΙΑΣ ΠΡΟΤΑΣΗΣ

ΑΠΟ ΤΗΝ «ΕΜ. ΚΑΡ. ΜΟΝΟΠΡΟΣΩΠΗ Α.Ε.» ΓΙΑ ΤΗΝ ΑΠΟΚΤΗΣΗ ΤΟΥ ΣΥΝΟΛΟΥ ΤΩΝ ΚΟΙΝΩΝ ΜΕΤΟΧΩΝ ΤΗΣ

«ΑΡΤΟΒΙΟΜΗΧΑΝΙΑ ΚΑΡΑΜΟΛΕΓΚΟΣ ΑΝΩΝΥΜΗ ΕΤΑΙΡΕΙΑ»

7 Ιανουαρίου 2022

1. Σύμφωνα με τα άρθρα 10 και 16 του Ν. 3461/2006, όπως ισχύει (ο «**Νόμος**»), η εταιρεία με την επωνυμία «ΕΜ. ΚΑΡ. ΜΟΝΟΠΡΟΣΩΠΗ Α.Ε.», η οποία έχει συσταθεί σύμφωνα με το ελληνικό δίκαιο, είναι εγγεγραμμένη στο Γενικό Εμπορικό Μητρώο (Γ.Ε.ΜΗ.) με αριθμό 157549701000 και εδρεύει επί της ΒΙ.ΠΕ. Κορωπίου Αττικής, θέση Τζήμα, 19400, Κορωπί (ο «**Προτείνων**»), ανακοινώνει την υποβολή προαιρετικής δημόσιας πρότασης (η «**Δημόσια Πρόταση**») προς όλους τους κατόχους (οι «**Μέτοχοι**») κοινών ονομαστικών, άυλων, μετά ψήφου μετοχών (οι «**Μετοχές**»), ονομαστικής αξίας €0,40 έκαστη της ελληνικής ανώνυμης εταιρείας με επωνυμία «ΑΡΤΟΒΙΟΜΗΧΑΝΙΑ ΚΑΡΑΜΟΛΕΓΚΟΣ ΑΝΩΝΥΜΟΣ ΕΤΑΙΡΕΙΑ» η οποία είναι εγγεγραμμένη και στο Γενικό Εμπορικό Μητρώο (Γ.Ε.ΜΗ.) με αριθμό 083386102000, και εδρεύει επί της ΒΙ.ΠΕ. Κορωπίου Αττικής, θέση Τζήμα, 19400, Κορωπί (η «**Εταιρεία**»).
2. Κατά την ημερομηνία της παρούσας, το καταβεβλημένο μετοχικό κεφάλαιο της Εταιρείας ανέρχεται σε €3.808.392 και διαιρείται σε 9.520.980 Μετοχές, οι οποίες διαπραγματεύονται στην Κύρια Αγορά της Αγοράς Αξιών του Χρηματιστηρίου Αθηνών (το «**Χ.Α.**»).
3. Ο κ. Εμμανουήλ Καραμολέγκος, η κα. Ολυμπία Σάρρου (σύζυγος του κ. Εμμανουήλ Καραμολέγκου), ο κ. Ηλίας Καραμολέγκος (υιός του κ. Εμμανουήλ Καραμολέγκου), καθώς και η ελεγχόμενη από τον κ. Ηλία Καραμολέγκο εταιρεία «Holdway Limited», αποτελούν Πρόσωπα που Ενεργούν Συντονισμένα με τον Προτείνοντα σύμφωνα με το άρθρο 2 (ε) του Νόμου (τα «**Συντονισμένα Πρόσωπα**» ή «**Πρόσωπα που Ενεργούν Συντονισμένα με τον Προτείνοντα**»), κατόπιν προφορικής συμφωνίας με ημερομηνία 05.01.2022. Μοναδικός Μέτοχος του Προτείνοντος είναι ο κ. Εμμανουήλ Καραμολέγκος, ο οποίος κατέχει το 100% των μετοχών και των δικαιωμάτων ψήφου.

- Πέραν αυτών δεν υπάρχουν άλλα Πρόσωπα που Ενεργούν Συντονισμένα με τον Προτείνοντα.
4. Όπως απαιτείται από το Νόμο, ο Προτείνων ξεκίνησε τη διαδικασία της Δημόσιας Πρότασης στις 07.01.2022 (η «**Ημερομηνία της Δημόσιας Πρότασης**»), ενημερώνοντας την Επιτροπή Κεφαλαιαγοράς («**Ε.Κ.**») και το Διοικητικό Συμβούλιο της Εταιρείας και καταθέτοντάς τους ταυτόχρονα σχέδιο του πληροφοριακού δελτίου (το «**Πληροφοριακό Δελτίο**»), σύμφωνα με το άρθρο 10, παράγραφος 1 του Νόμου, καθώς και την έκθεση Αποτίμησης στην Ε.Κ. (βλ. σχετικά κατωτέρω σημείο 8).
 5. Κατά την Ημερομηνία της Δημόσιας Πρότασης, ο Προτείνων και τα Συντονισμένα Πρόσωπα κατείχαν συνολικά 8.898.151 Μετοχές οι οποίες αντιπροσώπευαν ποσοστό περίπου 93,46% του συνολικού καταβεβλημένου μετοχικού κεφαλαίου και των δικαιωμάτων ψήφων της Εταιρείας, ενώ ούτε ο Προτείνων ούτε άλλο Πρόσωπο που Ενεργεί Συντονισμένα με τον Προτείνοντα κατείχε, άμεσα ή έμμεσα, άλλες Μετοχές ή δικαιώματα ψήφου της Εταιρείας.
 6. Κατά την Ημερομηνία της Δημόσιας Πρότασης, η Δημόσια Πρόταση αφορά στην απόκτηση του συνόλου των Μετοχών, τις οποίες δεν κατείχε, άμεσα ή έμμεσα, ο Προτείνων και οποιοδήποτε Πρόσωπο που Ενεργεί Συντονισμένα με τον Προτείνοντα, ήτοι 622.829 Μετοχές, οι οποίες αντιπροσώπευαν ποσοστό περίπου 6,54% του συνολικού καταβεβλημένου μετοχικού κεφαλαίου και των δικαιωμάτων ψήφου της Εταιρείας (οι «**Μετοχές της Δημόσιας Πρότασης**»).
 7. Σύμφωνα με το άρθρο 9 του Νόμου, ο Προτείνων προσφέρει €3,22 (το «**Προσφερόμενο Τίμημα**») σε μετρητά, για κάθε Μετοχή της Δημόσιας Πρότασης που του προσφέρεται νόμιμα και έγκυρα εντός της περιόδου αποδοχής της Δημόσιας Πρότασης (η «**Περίοδος Αποδοχής**»).
 8. Το Προσφερόμενο Τίμημα πληροί τα κριτήρια του «δίκαιου και εύλογου» ανταλλάγματος, όπως αυτά περιγράφονται στο άρθρο 9, παράγραφοι 4 και 6 του Νόμου και τα οποία είναι τα κάτωθι: (α) η μέση σταθμισμένη χρηματιστηριακή τιμή της Μετοχής (η «**ΜΧΤΜ**») κατά τους τελευταίους έξι (6) μήνες που προηγούνται της ημερομηνίας κατά την οποία ο Προτείνων υποβάλλει τη Δημόσια Πρόταση, (β) η ανώτατη τιμή στην οποία ο Προτείνων ή/ και οποιοδήποτε Πρόσωπο που Ενεργεί Συντονισμένα με τον Προτείνοντα ή τυχόν άλλο πρόσωπο που ενεργεί για λογαριασμό του απέκτησε Μετοχές κατά τους δώδεκα (12) μήνες που προηγούνται της ημερομηνίας κατά την οποία ο Προτείνων υποβάλλει τη Δημόσια Πρόταση, και (γ) η τιμή ανά Μετοχή που προέκυψε από την Αποτίμηση.

Στην παρούσα Δημόσια Πρόταση, το Προσφερόμενο Τίμημα:

i. Υπερβαίνει κατά 0,38% τη ΜΧΤΜ των Μετοχών κατά τους τελευταίους έξι (6) μήνες που προηγούνται της Ημερομηνίας της Δημόσιας Πρότασης, ήτοι την 07.01.2022, η οποία τιμή ανερχόταν σε €3,2078 ανά Μετοχή,

ii. Υπερβαίνει κατά 28,80% την ανώτατη τιμή στην οποία ο Προτείνων ή/και οποιοδήποτε Πρόσωπο που Ενεργεί Συντονισμένα με τον Προτείνοντα απέκτησε Μετοχές κατά τους δώδεκα (12) μήνες που προηγούνται της Ημερομηνίας της Δημόσιας Πρότασης, ήτοι την 07.01.2022. Συγκεκριμένα, ο Προτείνων απέκτησε την 22.10.2021 από την κα. Μαρία Καραμολέγκου συνολικά 1.920.700 Μετοχές, τις οποίες κατείχε άμεσα και έμμεσα, σε τιμή €2,5 ανά Μετοχή. Σημειώνεται ότι, πέραν αυτού,

ούτε ο Προτείνων ούτε οποιοδήποτε Πρόσωπο Ενεργεί Συντονισμένα με τον Προτείνοντα δεν απέκτησε Μετοχές σε τιμή υψηλότερη των €2,5 ανά Μετοχή κατά τους δώδεκα (12) μήνες που προηγούνται της Ημερομηνίας της Δημόσιας Πρότασης.

iii. Υπερβαίνει κατά 5,23% την τιμή ανά Μετοχή που προέκυψε από την Αποτίμηση, η οποία τιμή ανέρχεται σε €3,06 ανά Μετοχή. Ο Προτείνων δηλώνει ότι συντρέχει η περίπτωση της παραγράφου 6(β) του άρθρου 9 του Νόμου, καθώς, κατά τους 6 μήνες που προηγούνται της Ημερομηνίας της Δημόσιας Πρότασης, ήτοι την 07.01.2022, οι συναλλαγές που πραγματοποιήθηκαν επί Μετοχών (εξαιρουμένων των συναλλαγών στις οποίες συμμετείχαν ο Προτείνων και τα Συντονισμένα Πρόσωπα) δεν υπερέβησαν το 10% του συνόλου των Μετοχών, και συγκεκριμένα ανήλθαν σε 1,53% του συνόλου αυτών. Ως εκ τούτου, ο Προτείνων όρισε την ανώνυμη εταιρεία με την επωνυμία «ΠΡΑΙΣΓΟΥΩΤΕΡΧΑΟΥΣΚΟΥΠΕΡΣ ΑΝΩΝΥΜΗ ΕΛΕΓΚΤΙΚΗ ΕΤΑΙΡΕΙΑ» (ο «Αποτιμητής»), ως ανεξάρτητο αποτιμητή για τη διενέργεια αποτίμησης των Μετοχών (η «Αποτίμηση») για τον προσδιορισμό του εύλογου και δίκαιου ανταλλάγματος και σύνταξης σχετικής έκθεσης αποτίμησης, η οποία δημοσιοποιείται σύμφωνα με το άρθρο 16, παράγραφος 1 του Νόμου συγχρόνως με τη δημοσιοποίηση της παρούσας ανακοίνωσης. Η τιμή που προέκυψε από την Αποτίμηση ανέρχεται σε €3,06 ανά Μετοχή.

Σημειώνεται ότι, κατά δήλωση του Αποτιμητή του Προτείνοντος και της Εταιρείας, ο Αποτιμητής πληροί τα κριτήρια της παραγράφου 7 του άρθρου 9 του Νόμου και συγκεκριμένα είναι (i) εγνωσμένου κύρους, (ii) διαθέτει την απαραίτητη οργάνωση, στελεχιακό δυναμικό και εμπειρία σε αποτιμήσεις επιχειρήσεων, και (iii) είναι ανεξάρτητος από τον Προτείνοντα και την Εταιρεία και ειδικότερα δεν έχει ούτε είχε κατά τα τελευταία πέντε (5) έτη επαγγελματική σχέση ή συνεργασία με τον Προτείνοντα ή με Συντονισμένα Πρόσωπα ή / και με την Εταιρεία και τα συνδεδεμένα με αυτήν πρόσωπα.

Συνεπώς, το Προσφερόμενο Τίμημα πληροί τις προϋποθέσεις του άρθρου 9, παράγραφοι 4 και 6 του Νόμου.

Σημειώνεται ότι, ο Προτείνων δεν θα αναλάβει για λογαριασμό των Μετόχων που αποδέχονται νομίμως και εγκύτως τη Δημόσια Πρόταση (οι «**Αποδεχόμενοι Μέτοχοι**») την καταβολή των προβλεπόμενων δικαιωμάτων εκκαθάρισης της εξωχρηματιστηριακής μεταβίβασης των Μετοχών που θα έχουν προσφερθεί νομίμως και εγκύτως στον Προτείνοντα (οι «**Μεταβιβαζόμενες Μετοχές**») υπέρ της Ελληνικό Κεντρικό Αποθετήριο Τίτλων Ανώνυμη Εταιρεία (η «**ΕΛ.Κ.Α.Τ.**»), που προβλέπονται στο Παράρτημα της κωδικοποιημένης απόφασης αρ. 18 (συνεδρίαση 311/22.02.2021) του Διοικητικού Συμβουλίου της ΕΛ.Κ.Α.Τ. και σήμερα ανέρχονται σε 0,08% επί της αξίας μεταβίβασης και με ελάχιστη χρέωση ποσού ίση με το μικρότερο μεταξύ των €20 ή του 20% της αξίας της συναλλαγής για κάθε Αποδεχόμενο Μέτοχο. Επιπλέον, ο Προτείνων δεν αναλαμβάνει την καταβολή του ποσού που αναλογεί στον προβλεπόμενο φόρο, σήμερα ανερχόμενο σε 0,20% επί της αξίας συναλλαγής, ο οποίος θα βαρύνει τους Αποδεχόμενους Μετόχους. Κατά συνέπεια, οι Αποδεχόμενοι Μέτοχοι θα λάβουν το συνολικό ποσό του Προσφερόμενου Τιμήματος μειωμένου κατά i) το ποσό που

προκύπτει από τα δικαιώματα υπέρ της ΕΛ.Κ.Α.Τ. που τους αναλογούν, και κατά ii) το ποσό του προαναφερόμενου φόρου.

1. Σύμφωνα με το άρθρο 9, παράγραφος 3 του Νόμου, η «ALPHA Τράπεζα Ανώνυμη Εταιρεία» (η «Alpha Bank») έχει βεβαιώσει ότι ο Προτείνων διαθέτει τα μέσα για την καταβολή του Προσφερόμενου Τιμήματος και των δικαιωμάτων εκκαθάρισης της εξωχρηματιστηριακής μεταβίβασης των Μεταβιβαζόμενων Μετοχών προς την Ε.Λ.Κ.Α.Τ. που βαρύνουν τον ίδιο. Εντούτοις, η Alpha Bank δεν παρέχει εγγύηση, κατά την έννοια των Άρθρων 847 επ. του Αστικού Κώδικα, για την εκπλήρωση των χρηματικών και άλλων υποχρεώσεων που αναλαμβάνει ο Προτείνων από τη Δημόσια Πρόταση.
2. Ο Προτείνων προτίθεται να αποκτήσει ο ίδιος Μετοχές μέσω του Χ.Α. ή εξωχρηματιστηριακά οποτεδήποτε από την ημερομηνία της παρούσας μέχρι τουλάχιστον τη λήξη της Περιόδου Αποδοχής, σε τιμή ανά Μετοχή ίση με το Προσφερόμενο Τίμημα. Αυτές οι αποκτήσεις Μετοχών θα δηλώνονται και δημοσιεύονται σύμφωνα με το άρθρο 24 (2) του Νόμου και τις εφαρμοστέες διατάξεις του Ν. 3556/2007, όπως έχει τροποποιηθεί και ισχύει, και του Κανονισμού (ΕΕ) αριθ. 596/2014, όπου απαιτείται.
3. Με δεδομένο ότι ο Προτείνων και τα Συντονισμένα Πρόσωπα ήδη κατά την Ημερομηνία του Πληροφοριακού Δελτίου κατέχουν μετοχές που αντιπροσωπεύουν ποσοστό μεγαλύτερο του 90% του συνόλου των δικαιωμάτων ψήφου της Εταιρείας, μετά την ολοκλήρωση της Δημόσιας Πρότασης, ο Προτείνων:

i. θα ασκήσει το προβλεπόμενο στο άρθρο 27 του Νόμου δικαίωμα εξαγοράς, δηλαδή θα απαιτήσει τη μεταβίβαση σε αυτόν όλων των υπόλοιπων Μετοχών σε τιμή ανά Μετοχή ίση προς το Προσφερόμενο Τίμημα (το «Δικαίωμα Εξαγοράς»), και

ii. θα αποκτήσει χρηματιστηριακά μέσω του Χ.Α. όλες τις Μετοχές που θα του προσφερθούν εντός περιόδου τριών (3) μηνών από την δημοσίευση των αποτελεσμάτων της Δημόσιας Πρότασης έναντι καταβολής σε μετρητά του Προσφερόμενου Τιμήματος, σύμφωνα με το άρθρο 28 του Νόμου.

1. Περαιτέρω, μετά την ολοκλήρωση της διαδικασίας του Δικαιώματος Εξαγοράς, ο Προτείνων θα ζητήσει τη σύγκληση έκτακτης γενικής συνέλευσης των μετόχων της Εταιρείας με θέμα τη λήψη απόφασης για τη διαγραφή των Μετοχών από το Χ.Α., σύμφωνα με το άρθρο 17, παράγραφος 5 του Ν. 3371/2005, στην οποία (Γενική Συνέλευση) ο Προτείνων και τα Συντονισμένα Πρόσωπα θα ψηφίσουν υπέρ αυτής της απόφασης.
2. Η «ΕΘΝΙΚΗ ΤΡΑΠΕΖΑ ΤΗΣ ΕΛΛΑΔΟΣ Α.Ε.» (η «ΕΤΕ») ενεργεί ως σύμβουλος του Προτείνοντα για τους σκοπούς της Δημόσιας Πρότασης σύμφωνα με το άρθρο 12 του Νόμου. Η ΕΤΕ έχει συσταθεί στην Ελλάδα, με καταστατική έδρα στην Αθήνα επί της οδού Αιόλου 86, Τ.Κ. 102 32, είναι καταχωρημένη στο Γ.Ε.ΜΗ. με αριθμό 237901000 και ως πιστωτικό ίδρυμα έχει άδεια να παρέχει στην Ελλάδα επενδυτικές υπηρεσίες σύμφωνα με το Παράρτημα Ι, Τμήμα Α, στοιχεία 6 και 7 του Νόμου 4514/2018.

Η πραγματοποίηση της Δημόσιας Πρότασης προϋποθέτει την έγκριση του Πληροφοριακού Δελτίου από την Ε.Κ. και η ολοκλήρωση της Δημόσιας Πρότασης δεν υπόκειται σε αιρέσεις, σύμφωνα με το άρθρο 22 του Νόμου, ενώ η Περίοδος Αποδοχής θα ξεκινήσει από τη δημοσίευση του Πληροφοριακού Δελτίου μετά την έγκρισή του από την Ε.Κ.

Σημαντικές Σημειώσεις

1. Η Δημόσια Πρόταση απευθύνεται στους Μετόχους και μόνο σε πρόσωπα που είναι δυνατό να τους απευθυνθεί νόμιμα. Η υποβολή της Δημόσιας Πρότασης σε συγκεκριμένα άτομα που διαμένουν, έχουν την ιθαγένεια ή είναι πολίτες χωρών εκτός της Ελληνικής Δημοκρατίας ή σε αντιπρόσωπο, θεματοφύλακα ή εμπιστευματοδόχο τέτοιων προσώπων (οι «**Μέτοχοι Εκτός Ελλάδας**») μπορεί να διενεργηθεί σύμφωνα με τους νόμους της οικείας χώρας, εκτός των χωρών όπου, σύμφωνα με τους οικείους νόμους, κανόνες ή κανονισμούς, η υποβολή, η διενέργεια ή η παρουσίαση της Δημόσιας Πρότασης ή η ταχυδρόμηση/διανομή αυτής της ανακοίνωσης, του Πληροφοριακού Δελτίου, της δήλωσης αποδοχής και οποιουδήποτε άλλου σχετικού εγγράφου ή εντύπου (από κοινού τα «**Έγγραφα της Δημόσιας Πρότασης**») απαγορεύεται ή συνιστά παραβίαση οποιασδήποτε εφαρμοστέας νομοθεσίας, κανόνα ή κανονισμού (από κοινού οι «**Εξαιρούμενες Χώρες**»).
2. Συγκεκριμένα, η Δημόσια Πρόταση δεν απευθύνεται, άμεσα ή έμμεσα, με ταχυδρομείο ή άλλα μέσα, προς ή στις Εξαιρούμενες Χώρες. Συνεπακόλουθα, αντίγραφα ή αντίτυπα οποιουδήποτε Εγγράφου της Δημόσιας Πρότασης δεν πρόκειται και δεν πρέπει, άμεσα ή έμμεσα, να ταχυδρομηθούν, προωθηθούν, ή με οποιονδήποτε τρόπο αποσταλούν από οποιονδήποτε προς οποιονδήποτε σε ή από οποιαδήποτε από τις Εξαιρούμενες Χώρες.
3. Κανένα πρόσωπο που λαμβάνει αντίγραφο οποιουδήποτε Εγγράφου της Δημόσιας Πρότασης στην επικράτεια οποιασδήποτε χώρας εκτός της Ελληνικής Δημοκρατίας δεν μπορεί να θεωρήσει οποιοδήποτε τέτοιο έγγραφο ως αν ήταν πρόσκληση ή προσφορά προς αυτό, και σε καμία περίπτωση δεν μπορεί να χρησιμοποιήσει οποιοδήποτε Έγγραφο της Δημόσιας Πρότασης εάν, στην επικράτεια της οικείας χώρας, μια τέτοια πρόσκληση ή προσφορά δεν μπορεί να του υποβληθεί νομίμως ή ένα τέτοιο Έγγραφο της Δημόσιας Πρότασης δεν μπορεί να χρησιμοποιηθεί νομίμως χωρίς παράβαση οποιωνδήποτε νόμιμων προϋποθέσεων. Στις περιπτώσεις αυτές οποιοδήποτε Έγγραφο της Δημόσιας Πρότασης αποστέλλεται για πληροφοριακούς σκοπούς μόνο.
4. Είναι ευθύνη των Μετόχων Εκτός Ελλάδας που επιθυμούν να αποδεχθούν τη Δημόσια Πρόταση να ενημερωθούν και να φροντίσουν για την πλήρη τήρηση των νόμων που ισχύουν στην επικράτεια των οικείων χωρών τους σε σχέση με τη Δημόσια Πρόταση. Αν Μέτοχος Εκτός Ελλάδας δεν είναι σίγουρος για τη νομική θέση του, θα πρέπει να συμβουλευτεί τον επαγγελματία σύμβουλό του στην οικεία αλλοδαπή χώρα. Καθόσον επιτρέπεται από την κείμενη νομοθεσία, ο Προτείνων και ο σύμβουλος του, η ΕΤΕ, αποποιούνται οποιαδήποτε ευθύνη για την παραβίαση των ανωτέρω απαγορεύσεων από οποιαδήποτε πρόσωπα.

ΕΚΘΕΣΗ ΑΠΟΤΙΜΗΣΗΣ ΜΕΤΟΧΩΝ ΑΝΕΞΑΡΤΗΤΟΥ ΑΠΟΤΙΜΗΤΗ

From: MOTOP ΟΪΛ Α.Ε.
Posted At: 10 January 2022 09:34
Conversation: Ρυθμιζόμενη Πληροφορία: Αγορές Ιδίων Μετοχών (Απόφαση ΕΓΣ 17/6/2020)
Posted To: DOLAnnouncements
Subject: Ρυθμιζόμενη Πληροφορία: Αγορές Ιδίων Μετοχών (Απόφαση ΕΓΣ 17/6/2020)

Η ΜΟΤΟΡ ΟΙΛ (ΕΛΛΑΣ) ΔΙΥΛΙΣΤΗΡΙΑ ΚΟΡΙΝΘΟΥ Α.Ε. ανακοινώνει ότι στις 7 Ιανουαρίου 2022 προέβη σε αγορά 5.000 μετοχών της Εταιρείας συνολικής αξίας Ευρώ 69.805,00 (μέση τιμή κτήσης: Ευρώ 13,961 ανά μετοχή).

Ο συνολικός αριθμός ιδίων μετοχών που κατέχει η Εταιρεία ανέρχεται σε 595.720 που αντιστοιχεί σε ποσοστό 0,54% του μετοχικού της κεφαλαίου. Η μέση τιμή κτήσης των ιδίων μετοχών ανέρχεται σε Ευρώ 12,678 ανά μετοχή. Οι αγορές των ιδίων μετοχών της Εταιρείας πραγματοποιούνται μέσω του Μέλους του Χρηματιστηρίου Αθηνών ΠΕΙΡΑΙΩΣ ΑΕΠΕΥ.

Μαρούσι, 10 Ιανουαρίου 2022

Το Διοικητικό Συμβούλιο

From: LAMDA DEVELOPMENT A.E.

Posted At: 10 January 2022 09:40

Conversation: Αγορά ιδίων μετοχών

Posted To: DOLAnnouncements

Subject: Αγορά ιδίων μετοχών

Αγορά ιδίων μετοχών

[Αγορά ιδίων μετοχών](#)

From: PREMIA A.E.
Posted At: 10 January 2022 10:01
Conversation: ΑΝΑΚΟΙΝΩΣΗ ΑΠΟΦΑΣΗΣ Δ.Σ. ΣΧΕΤΙΚΑ ΜΕ ΤΗΝ ΕΚΔΟΣΗ ΚΟΙΝΟΥ ΟΜΟΛΟΓΙΑΚΟΥ ΔΑΝΕΙΟΥ
Posted To: DOLAnnouncements

Subject: ΑΝΑΚΟΙΝΩΣΗ ΑΠΟΦΑΣΗΣ Δ.Σ. ΣΧΕΤΙΚΑ ΜΕ ΤΗΝ ΕΚΔΟΣΗ ΚΟΙΝΟΥ ΟΜΟΛΟΓΙΑΚΟΥ ΔΑΝΕΙΟΥ

Δείτε το συνημμένο.

[ΑΝΑΚΟΙΝΩΣΗ ΑΠΟΦΑΣΗΣ Δ.Σ. ΣΧΕΤΙΚΑ ΜΕ ΤΗΝ ΕΚΔΟΣΗ ΚΟΙΝΟΥ ΟΜΟΛΟΓΙΑΚΟΥ ΔΑΝΕΙΟΥ](#)

From: ΠΑΠΟΥΤΣΑΝΗΣ Α.Β.Ε.Ε.
Posted At: 10 January 2022 10:06
Conversation: Παπουτσάνης: 34% αύξηση του κύκλου εργασιών το 2021
Posted To: DOLAnnouncements
Subject: Παπουτσάνης: 34% αύξηση του κύκλου εργασιών το 2021

10 Ιανουαρίου 2022

Παπουτσάνης: 34% αύξηση του κύκλου εργασιών το 2021

Για 6^η συνεχή χρονιά, η Παπουτσάνης ΑΒΕΕ ανακοινώνει διψήφια αύξηση στον κύκλο εργασιών

- *Οι πωλήσεις ανήλθαν σε 54,8 εκατ. ευρώ το 2021 έναντι 40,8 εκατ. ευρώ το 2020.*
- *Η αξία των εξαγωγών ανήλθε σε 34 εκατ. ευρώ έναντι 20 εκατ. ευρώ το 2020, αντιπροσωπεύοντας το 62% του συνολικού κύκλου εργασιών και παρουσιάζοντας ανάπτυξη κατά 70%.*

Για έκτη συνεχόμενη χρονιά, η Παπουτσάνης ΑΒΕΕ ανακοινώνει υψηλή διψήφια αύξηση του κύκλου εργασιών που διαμορφώνεται σε 34% για το 2021, επιβεβαιώνοντας τη σταθερά ανοδική της πορεία. Συγκεκριμένα, το σύνολο των πωλήσεων για τη χρήση του 2021 ανήλθε σε 54,8 εκατ. ευρώ έναντι 40,8 εκατ. ευρώ το 2020.

Επιπλέον, οι εξαγωγές της Παπουτσάνης καταγράφουν σημαντική αύξηση 70% σε σχέση με το 2020 και ανέρχονται σε 34 εκατ. ευρώ, αντιπροσωπεύοντας το 62% του συνολικού κύκλου εργασιών.

Αξίζει να σημειωθεί ότι το 21% των συνολικών εσόδων προέρχεται από πωλήσεις επωνύμων προϊόντων της Παπουτσάνης στην Ελλάδα και το εξωτερικό, το 13% από πωλήσεις στην ξενοδοχειακή αγορά, το 49% από παραγωγές προϊόντων για τρίτους και το 17% από βιομηχανικές πωλήσεις σαπωνομαζών.

Η αύξηση στον κύκλο εργασιών αποδίδεται στις υψηλές επιδόσεις που πέτυχε η εταιρεία σε όλες τις κατηγορίες που δραστηριοποιείται.

Η στρατηγική της εταιρείας σε ανάπτυξη καινοτόμων προϊόντων με έμφαση στην αειφορία, στην καθετοποίηση και σε επενδύσεις σε μηχανολογικό εξοπλισμό προηγμένης τεχνολογίας, έχει συντελέσει στην εδραίωση της εταιρείας ως ένας από τους σημαντικούς διεθνείς παραγωγούς στους κλάδους που δραστηριοποιείται.

Επισκόπηση ανά Τομέα Δραστηριότητας

- **Επώνυμα Προϊόντα:** Αύξηση πωλήσεων κατά 12% το 2021 σε σχέση με το 2020. Εντός του έτους ενισχύθηκε η θέση των επώνυμων προϊόντων (Karavaki, Natura, Aromatics κλπ.) στις μεγάλες αλυσίδες λιανικής. Σημειώνεται ότι κατά το 2020 η συγκεκριμένη κατηγορία ωφελήθηκε σημαντικά από τις αυξημένες πωλήσεις αντισηπτικών, ως συνέπεια της πανδημίας του COVID-19.
- **Ξενοδοχειακά Προϊόντα:** Αύξηση πωλήσεων κατά 126% σε σχέση με το 2020. Η κατηγορία αυτή ενισχύθηκε από την μερική ανάκαμψη της ξενοδοχειακής αγοράς στην Ελλάδα και το εξωτερικό κατά το τρέχον έτος. Ειδικά κατά το τελευταίο τρίμηνο οι εξαγωγές ήταν σημαντικά αυξημένες λόγω της έναρξης υλοποίησης νέων συμφωνιών με διεθνείς αλυσίδες, συμφωνίες που είχαν συναφθεί ήδη από το 2019 αλλά λόγω της πανδημίας καθυστέρησαν.
- **Προϊόντα τρίτων (βιομηχανικές πωλήσεις, ιδιωτική ετικέτα):** Αύξηση πωλήσεων κατά 24% σε σχέση με το 2020. Η αύξηση προήλθε από την σημαντική περαιτέρω ενίσχυση συνεργασιών με πολυεθνικές εταιρείες για την παραγωγή προϊόντων τους, την

ανάπτυξη του πελατολογίου και την συνεχή διεύρυνση της γκάμας προϊόντων που προσφέρει η εταιρεία.

- **Βιομηχανικές πωλήσεις σαπυνομαζών:** Σημειώθηκε αύξηση κατά 34% το 2021 στη συγκεκριμένη κατηγορία που αφορά εξαγωγές. Η ανάπτυξη οφείλεται στην εδραίωση της εταιρείας ως ένας εκ των βασικότερων προμηθευτών ειδικών σαπυνομαζών στη διεθνή αγορά, στη διεύρυνση του πελατολογίου καθώς και στη συνεχή ενίσχυση της προσφερόμενης γκάμας προϊόντων. Παράλληλα, η έναρξη διάθεσης των συνθετικών σαπυνομαζών, που αποτελούν ειδικά προϊόντα ιδιαίτερα θετικού περιβαλλοντικού αποτυπώματος και μεγάλης προστιθέμενης αξίας, εκτιμάται ότι θα ενισχύσει περαιτέρω την κατηγορία.

Ο κ. **Μενέλαος Τασόπουλος**, Διευθύνων Σύμβουλος της Παπουτσάνης ΑΒΕΕ, σχολίασε: *«Με ιδιαίτερη ικανοποίηση ανακοινώνουμε για έκτη συνεχή χρονιά υψηλό διψήφιο ρυθμό ανάπτυξης με επιδόσεις που υπερβαίνουν τους στόχους που είχαμε θέσει κατά το προηγούμενο έτος. Κατά τη διάρκεια του 2021 συνεχίστηκε η εδραίωσή μας στη διεθνή αγορά χάρη στην περαιτέρω ενίσχυση των επώνυμων προϊόντων μας, τη μερική ανάκαμψη της ξενοδοχειακής αγοράς σε συνδυασμό με τη σημαντική αύξηση των εξαγωγών, τις εμπορικές συνεργασίες με εταιρείες του εξωτερικού, τη συνεχή ανάπτυξη καινοτόμων προϊόντων με έμφαση στην αειφορία, καθώς και στη σημαντική ενίσχυση των βιομηχανικών πωλήσεων σαπυνομάζας. Για το 2022 και παρά τις συνεχιζόμενες επιπτώσεις της πανδημίας, προσβλέπουμε σε περαιτέρω ενίσχυση των οικονομικών μας μεγεθών και συνέχιση της ισχυρής αναπτυξιακής μας πορείας, εστιάζοντας στις σχέσεις που έχουμε αναπτύξει με τους πελάτες μας αλλά και λοιπούς συνεργάτες και προμηθευτές, την εξωστρέφεια, την ευελιξία, την καινοτομία και την ισχυρή τεχνογνωσία της Παπουτσάνης, μίας από τις ιστορικές βιομηχανίες της χώρας».*

From: TITAN CEMENT INTERNATIONAL S.A

Posted At: 10 January 2022 10:13

Conversation: ΑΓΟΡΑ ΙΔΙΩΝ ΜΕΤΟΧΩΝ

Posted To: DOLAnnouncements

Subject: ΑΓΟΡΑ ΙΔΙΩΝ ΜΕΤΟΧΩΝ

Δείτε την Ανακοίνωση

[Ανακοίνωση](#)

From: PROFILE A.E.B.E.
Posted At: 10 January 2022 10:23
Conversation: ΓΝΩΣΤΟΠΟΙΗΣΗ ΑΓΟΡΑΣ ΙΔΙΩΝ ΜΕΤΟΧΩΝ
Posted To: DOLAnnouncements
Subject: ΓΝΩΣΤΟΠΟΙΗΣΗ ΑΓΟΡΑΣ ΙΔΙΩΝ ΜΕΤΟΧΩΝ

Η Διοίκηση της Ανώνυμης Εταιρείας με την επωνυμία «PROFILE ΑΝΩΝΥΜΟΣ ΕΜΠΟΡΙΚΗ ΚΑΙ ΒΙΟΜΗΧΑΝΙΚΗ ΕΤΑΙΡΕΙΑ ΠΛΗΡΟΦΟΡΙΚΗΣ» και το διακριτικό τίτλο «PROFILE SYSTEMS & SOFTWARE A.E.» (εφεξής «Εταιρεία»), κατ' εφαρμογή της κείμενης νομοθεσίας και ειδικότερα του άρθρου 49 του ν. 4548/2018 , του Κανονισμού (ΕΕ) 596/2014 του Ευρωπαϊκού Κοινοβουλίου και του Συμβουλίου της 16^{ης} Απριλίου 2014 και του κατ' εξουσιοδότηση Κανονισμού (ΕΕ) 1052/2016 της Ευρωπαϊκής Επιτροπής και στο πλαίσιο της ορθής, έγκυρης και έγκαιρης ενημέρωσης του επενδυτικού κοινού, γνωστοποιεί ότι την 5^η Ιανουαρίου 2022 η Εταιρεία προέβη στην αγορά 700 ιδίων μετοχών με μέση τιμή κτήσης 6,1600 Ευρώ ανά μετοχή και συνολική αξία συναλλαγής 4.312,00 Ευρώ και την 7^η Ιανουαρίου 2022 η Εταιρεία προέβη στην αγορά 1.400 ιδίων μετοχών με μέση τιμή κτήσης 6,2086 Ευρώ ανά μετοχή και συνολική αξία συναλλαγής 8.692,00 Ευρώ, σε εκτέλεση της από 07.05.2020 απόφασης της Τακτικής Γενικής Συνέλευσης των μετόχων της Εταιρείας και της από 02.06.2020 σχετικής απόφασης του Διοικητικού Συμβουλίου αυτής, καθώς και με την από 25.11.2021 απόφαση του Διοικητικού Συμβουλίου, δυνάμει της οποίας αποφασίσθηκε εκ νέου η επανέναρξη εφαρμογής του προγράμματος αγοράς ιδίων μετοχών.

From: IDEAL HOLDINGS A.E.
Posted At: 10 January 2022 11:15
Conversation: ΓΝΩΣΤΟΠΟΙΗΣΗ ΑΓΟΡΑΣ ΙΔΙΩΝ ΜΕΤΟΧΩΝ
Posted To: DOLAnnouncements

Subject: ΓΝΩΣΤΟΠΟΙΗΣΗ ΑΓΟΡΑΣ ΙΔΙΩΝ ΜΕΤΟΧΩΝ

Η εταιρεία «**IDEAL HOLDINGS A.E.**» (εφεξής η «Εταιρεία») ανακοινώνει ότι σε εφαρμογή απόφασης της Έκτακτης Γενικής Συνέλευσης των μετόχων της 02.12.2021, της απόφασης του Διοικητικού Συμβουλίου της Εταιρείας της 23.12.2021 και βάσει της από 23.12.2021 Ανακοίνωσης Προγράμματος Αγοράς ιδίων μετοχών, προέβη την 07.01.2022, σε αγορά 1.675 ιδίων μετοχών με μέση τιμή κτήσης ευρώ 3,5688 ανά μετοχή, συνολικής αξίας ευρώ 5.977,75. Οι αγορές πραγματοποιήθηκαν μέσω του μέλους του Χρηματιστηρίου Αθηνών, “ΠΕΙΡΑΙΩΣ Α.Ε.Π.Ε.Υ.”.

Μετά την προαναφερόμενη αγορά, η Εταιρεία κατέχει 50.860 ίδιες μετοχές, οι οποίες αντιστοιχούν σε ποσοστό 0,1616% του συνόλου των μετοχών της Εταιρείας.

Η ανακοίνωση εκδίδεται σύμφωνα με τον Κανονισμό (ΕΕ) αριθ. 596/2004 του Ευρωπαϊκού Κοινοβουλίου και του Συμβουλίου της 16^{ης} Απριλίου 2014 και τον κατ' εξουσιοδότηση Κανονισμό (ΕΕ) 2016/1052 της Επιτροπής της 8^{ης} Μαρτίου 2016.

From: INTERΛΑΪΦ Α.Α.Ε.Γ.Α.
Posted At: 10 January 2022 15:51
Conversation: ΟΡΙΣΜΟΣ ΝΕΟΥ ΥΠΕΥΘΥΝΟΥ ΕΞΥΠΗΡΕΤΗΣΗΣ ΜΕΤΟΧΩΝ ΚΑΙ
ΕΤΑΙΡΙΚΩΝ ΑΝΑΚΟΙΝΩΣΕΩΝ
Posted To: DOLAnnouncements
Subject: ΟΡΙΣΜΟΣ ΝΕΟΥ ΥΠΕΥΘΥΝΟΥ ΕΞΥΠΗΡΕΤΗΣΗΣ ΜΕΤΟΧΩΝ ΚΑΙ
ΕΤΑΙΡΙΚΩΝ ΑΝΑΚΟΙΝΩΣΕΩΝ

ΓΝΩΣΤΟΠΟΙΗΣΗ ΑΛΛΑΓΗΣ ΥΠΕΥΘΥΝΟΥ ΜΟΝΑΔΑΣ ΕΞΥΠΗΡΕΤΗΣΗΣ ΜΕΤΟΧΩΝ ΚΑΙ ΕΤΑΙΡΙΚΩΝ ΑΝΑΚΟΙΝΩΣΕΩΝ

Η Ανώνυμη Εταιρία με την επωνυμία «INTERΛΑΪΦ (INTERLIFE) Ανώνυμη Ασφαλιστική Εταιρία Γενικών Ασφαλίσεων» ενημερώνει το επενδυτικό κοινό ότι, με απόφαση του Διοικητικού Συμβουλίου της Εταιρίας, ορίστηκε ως νέα Υπεύθυνη της Μονάδας Εξυπηρέτησης Μετόχων και Εταιρικών Ανακοινώσεων η κα Ιωάννα Ζαφειρούδη του Κοσμά σε αντικατάσταση του κου Ιωακείμ Σγουρού του Χρήστου.

Η κα Ιωάννα Ζαφειρούδη αναλαμβάνει τα καθήκοντά της ως Υπεύθυνη της Μονάδας Εξυπηρέτησης Μετόχων και Εταιρικών Ανακοινώσεων από την 10/01/2022.

Τα στοιχεία επικοινωνίας της είναι τα ακόλουθα:

Τηλέφωνο: 2310499000

E mail: investors@interlife.gr

Θεσσαλονίκη, 10/01/2022

Το Διοικητικό Συμβούλιο της ΙΝΤΕΡΛΑΪΦ Α.Α.Ε.Γ.Α.

From: ALPHA TRUST ΑΝΔΡΟΜΕΔΑ Α.Ε.Ε.Χ.
Posted At: 10 January 2022 16:27
Conversation: ΑΝΑΚΟΙΝΩΣΗ ΑΠΟΚΟΠΗΣ / ΚΑΤΑΒΟΛΗΣ ΠΡΟΣΩΡΙΝΟΥ
ΜΕΡΙΣΜΑΤΟΣ ΧΡΗΣΗΣ 2021
Posted To: DOLAnnouncements

Subject: ΑΝΑΚΟΙΝΩΣΗ ΑΠΟΚΟΠΗΣ / ΚΑΤΑΒΟΛΗΣ ΠΡΟΣΩΡΙΝΟΥ
ΜΕΡΙΣΜΑΤΟΣ ΧΡΗΣΗΣ 2021

Οράτε συνημμένο.

[ΑΝΑΚΟΙΝΩΣΗ ΑΠΟΚΟΠΗΣ / ΚΑΤΑΒΟΛΗΣ ΠΡΟΣΩΡΙΝΟΥ ΜΕΡΙΣΜΑΤΟΣ ΧΡΗΣΗΣ 2021](#)

From: ΑΛΦΑ ASSET MANAGEMENT Α.Ε.Δ.Α.Κ.
Posted At: 10 January 2022 16:43
Conversation: ΓΝΩΣΤΟΠΟΙΗΣΗ ΑΛΛΑΓΗΣ ΣΥΝΘΕΣΗΣ ΔΙΟΙΚΗΤΙΚΟΥ ΣΥΜΒΟΥΛΙΟΥ
Posted To: DOLAnnouncements

Subject: ΓΝΩΣΤΟΠΟΙΗΣΗ ΑΛΛΑΓΗΣ ΣΥΝΘΕΣΗΣ ΔΙΟΙΚΗΤΙΚΟΥ ΣΥΜΒΟΥΛΙΟΥ

ΓΝΩΣΤΟΠΟΙΗΣΗ ΑΛΛΑΓΗΣ ΣΥΝΘΕΣΗΣ ΔΙΟΙΚΗΤΙΚΟΥ ΣΥΜΒΟΥΛΙΟΥ

[ΓΝΩΣΤΟΠΟΙΗΣΗ ΑΛΛΑΓΗΣ ΣΥΝΘΕΣΗΣ ΔΙΟΙΚΗΤΙΚΟΥ ΣΥΜΒΟΥΛΙΟΥ](#)

From: ALPHA TRUST ΑΝΔΡΟΜΕΔΑ Α.Ε.Ε.Χ.
Posted At: 10 January 2022 16:44
Conversation: ΔΙΑΘΕΣΗ ΠΙΝΑΚΑ ΕΠΕΝΔΥΣΕΩΝ ΤΗΣ 31.12.2021
Posted To: DOLAnnouncements

Subject: ΔΙΑΘΕΣΗ ΠΙΝΑΚΑ ΕΠΕΝΔΥΣΕΩΝ ΤΗΣ 31.12.2021

Η Εταιρία ALPHA TRUST-ΑΝΔΡΟΜΕΔΑ Α.Ε.Ε.Χ. γνωστοποιεί ότι ο Πίνακας Επενδύσεων της 31^{ης} Δεκεμβρίου 2021, είναι στη διάθεση του επενδυτικού κοινού από τις 10/01/2022. Οι ενδιαφερόμενοι μπορούν να παραλάβουν τον Πίνακα Επενδύσεων από τα γραφεία της Εταιρίας (Τατοΐου 21, Κηφισιά) ή να επικοινωνούν σχετικά με την υπηρεσία εξυπηρέτησης μετόχων στο τηλέφωνο 210 62 89 200. Επισημαίνεται ότι ο Πίνακας Επενδύσεων είναι διαθέσιμος και σε ηλεκτρονική μορφή στην ιστοσελίδα της Εταιρίας (www.andromeda.eu).

Κηφισιά, 10 Ιανουαρίου 2022

[ΠΙΝΑΚΑΣ ΕΠΕΝΔΥΣΕΩΝ ΧΑΡΤΟΦΥΛΑΚΙΟΥ 31 12 2021](#)

From: INFORM Π. ΛΥΚΟΣ Α.Ε. ΣΥΜΜΕΤΟΧΩΝ
Posted At: 10 January 2022 16:57
Conversation: Αγορά Ιδίων Μετοχών 30.12.2021-07.01.2022
Posted To: DOLAnnouncements
Subject: Αγορά Ιδίων Μετοχών 30.12.2021-07.01.2022

-

Κορωπί, 10/01/2022

INFORM Π. ΛΥΚΟΣ Α.Ε. ΣΥΜΜΕΤΟΧΩΝ (Σύμβολο Χ.Α.: ΛΥΚ)

Η εταιρεία INFORM Π. ΛΥΚΟΣ Α.Ε. ΣΥΜΜΕΤΟΧΩΝ, σύμφωνα με τον Κανονισμό (ΕΕ) αριθ. 596/2014 του Ευρωπαϊκού Κοινοβουλίου και του Συμβουλίου της 16ης Απριλίου 2014 και τον κατ' εξουσιοδότηση Κανονισμό (ΕΕ) 2016/1052 της Επιτροπής της 8ης Μαρτίου 2016, καθώς και βάσει της σχετικής απόφασης της Τακτικής Γενικής Συνέλευσης της 18/06/2021, ανακοινώνει ότι την περίοδο 30/12/2021 - 07/01/2022, αγόρασε συνολικά 2.949 ίδιες μετοχές, ως ακολούθως:

Ημερομηνία	Αριθμός Μετοχών	Συνολικό Ποσό (€)	Μέση (€)	Τιμή Χαμηλότερη Τιμή (€)	Υψηλή Τιμή
30/12/2021	573	814,89		1,4221	1,4100
31/12/2021	576	852,48		1,4800	1,4800
03/01/2022	562	831,76		1,4800	1,4800
04/01/2022	150	222,00		1,4800	1,4800
05/01/2022	533	786,51		1,4756	1,4700
07/01/2022	555	835,28		1,5050	1,5050
Σύνολο	2.949	4.342,92			

Μετά και τις προαναφερόμενες αγορές, η Εταιρεία κατέχει 164.558 ίδιες μετοχές, ποσοστό 0,80% του συνόλου των μετοχών της Εταιρείας.

ΠΛΗΡΟΦΟΡΙΕΣ: ΜΟΝΑΔΑ ΕΞΥΠΗΡΕΤΗΣΗΣ ΜΕΤΟΧΩΝ ΚΑΙ ΕΤΑΙΡΙΚΩΝ ΑΝΑΚΟΙΝΩΣΕΩΝ

e-mail: ir@lykos.gr

[Αγορά Ιδίων Μετοχών 30.12.2021-07.01.2022](#)

Ομολογιακά Δάνεια Επιχειρήσεων – Οργανωμένη Αγορά (Μη Μετατρέψιμα)

Πλήθος Εισηγμένων Ομολογιών	Ονομαστική αξία	Τιμή έκδοσης	Σημερινό επιτόκιο	Ημερ. λήξης	Διάρκεια (έτη)	Σημείωση	Τοκομερίδιο		Μον. Διασπ.	Ομόλογα Επιχειρήσεων	Δεδ. Τόκος Αποδ./Λήξη	Κατωτ Τιμή	Ανωτ Τιμή	Τιμή κλειστ. Προηγ.	Κλείσιμο-ημ/νία	Όγκος	Αξία Συναλλαγών	Τελευταία εντολή			Μεγ έτους			
							Κοινό	Προτιμησιακό										Τιμή	Αγορ./ Πώλ.	Ημερομηνία		λαχ έτους		
150,000	1,000.00	1,000.00	2.60	22/10/2026	7	---	5	---	1	ΤΕΡΝΑ ΕΝΕΡΓΕΙΑΚΗ Μ.Α.Ε.Χ. (Μη μετατρέψιμο)	5.9222	2.8100	98.4000	98.4010	98.4004	99.2000	07/01/2022	10,000	9,899.26	98.4020	A	10/01/2022	98.4004	99.2000
320,000	1,000.00	1,000.00	3.40	21/07/2027	7	---	3	---	1	LAMDA DEVELOPMENT Α.Ε. (Μη μετατρέψιμο)	16.5278	2.8610	101.6500	101.9300	101.9000	101.9930	07/01/2022	190,000	196,298.98	101.6501	A	10/01/2022	101.5600	102.0000
200,000	1,000.00	1,000.00	2.10	27/10/2027	7	---	3	---	1	Ο.Π.Α.Π. Α.Ε. (Μη μετατρέψιμο)	4.4917	1.7970	101.3500	101.4000	101.3667	100.8110	07/01/2022	3,000	3,054.48	100.7000	A	10/01/2022	100.6500	101.4000
150,000	1,000.00	1,000.00	2.65	22/10/2026	5	---	1	---	1	CPLP SHIPPING HOLDINGS PLC (Μη μετατρέψιμο)	6.0361	2.8680	98.7000	99.0100	98.9989	99.0100	07/01/2022	208,000	207,173.21	98.7500	A	10/01/2022	98.7000	99.6000
250,000	1,000.00	1,000.00	2.45	16/11/2028	7	---	1	---	1	ΕΛΒΑΛΧΑΛΚΟΡ Α.Ε. (Μη μετατρέψιμο)	3.8792	2.4350	100.0000	100.2900	100.0353	100.0990	07/01/2022	102,000	102,431.68	100.0000	A	10/01/2022	100.0000	100.2900
120,000	1,000.00	1,000.00	2.65	06/12/2028	7	---	1	---	1	ΝΟΒΑΛ ΠΡΟΠΕΡΤΥ ΑΕΕΑΠ (Μη μετατρέψιμο)	2.7236	2.7710	99.2500	99.2500	99.2500	99.2780	07/01/2022	40,000	39,808.94	99.2500	A	10/01/2022	99.0100	99.9900
500,000	1,000.00	1,000.00	2.75	03/07/2027	7	---	4	---	1	ΓΕΚ ΤΕΡΝΑ Α.Ε. (Μη μετατρέψιμο)	0.6875	2.9380	97.7501	99.0000	98.5074	98.3490	07/01/2022	81,000	79,846.69	97.7501	A	10/01/2022	97.7501	99.0000
200,000	1,000.00	1,000.00	3.60	12/03/2026	7	---	6	---	1	ΑΕΡΟΠΟΡΙΑ ΑΙΓΑΙΟΥ Α.Ε. (Μη μετατρέψιμο)	12.1000	3.4490	99.2400	99.2410	99.2404	99.0670	05/01/2022	8,000	8,036.03	99.2400	A	10/01/2022	99.0667	99.9000
300,000	1,000.00	1,000.00	2.30	20/07/2028	7	---	1	---	1	ΠΡΟΝΤΕΑ ΑΕΕΑΠ (Μη μετατρέψιμο)	11.2444	2.6620	97.4000	97.9899	97.7950	97.4010	07/01/2022	54,000	53,219.01	97.4000	A	10/01/2022	97.4007	97.9899
120,000	1,000.00	1,000.00	3.95	04/04/2025	7	---	8	---	1	ΓΕΚ ΤΕΡΝΑ Α.Ε. (Μη μετατρέψιμο)	10.9722	2.6400	102.7500	102.7500	102.7500	102.5000	05/01/2022	39,000	40,500.42	102.7500	A	10/01/2022	102.5000	102.8000
90,000	1,000.00	1,000.00	3.00	11/05/2023	5	---	8	---	1	CORAL Α.Ε. (Μη μετατρέψιμο)	5.1667	1.6090	101.6000	101.6000	101.6000	100.5000	03/01/2022	9,000	9,190.50	101.6000	A	10/01/2022	100.5000	101.6000
20,148	1,000.00	1,000.00	4.95	26/06/2023	5	---	8	---	1	B&F Α.Β.Ε.Ε. ΕΝΔΥΜΑΤΩΝ (Μη μετατρέψιμο)	2.2000	4.2020	100.0000	100.0000	100.0000	100.0450	05/01/2022	1,000	1,002.20	99.8000	A	10/01/2022	100.0000	100.3000
175,000	1,000.00	1,000.00	3.40	26/07/2024	5	---	5	---	1	ΑΤΤΙΣΑ Α.Ε. ΣΥΜΜΕΤΟΧΩΝ (Μη μετατρέψιμο)	16.0556	3.9790	97.8000	98.7000	97.8572	97.8000	07/01/2022	119,000	118,360.71	97.8500	A	10/01/2022	97.6600	98.7000
200,000	1,000.00	1,000.00	1.90	23/03/2028	7	---	2	---	1	ΜΟΤΟΡ ΟΙΛ ΔΙΥΛΙΣΤΗΡΙΑ ΚΟΡΙΝΘΟΥ ΑΕ (Μη μετατρέψιμο)	5.8583	2.1010	98.2501	98.7500	98.7036	98.4230	07/01/2022	14,000	13,900.52	98.2501	A	10/01/2022	98.2010	98.8500
100,000	1,000.00	1,000.00	2.70	25/05/2026	5	---	2	---	1	COSTAMARE PARTICIPATIONS PLC (Μη μετατρέψιμο)	3.6000	2.5900	99.9999	100.3500	100.2612	99.6210	07/01/2022	567,000	571,216.19	100.0000	A	10/01/2022	99.5002	100.3500
300,000	1,000.00	1,000.00	2.30	14/12/2028	7	---	1	---	1	ΓΕΚ ΤΕΡΝΑ Α.Ε. (Μη μετατρέψιμο)	1.8528	2.6330	97.7000	98.1000	98.0000	98.2500	07/01/2022	141,000	138,479.24	97.7000	A	10/01/2022	98.0000	98.2801

Σημειώσεις Εταιρικών Ομολόγων

Ο Όγκος Συναλλαγών υπολογίζεται ως (Τεμάχια) * (Ονομαστική Τιμή). Η Αξία Συναλλαγών υπολογίζεται ως (Τεμάχια) * (Ονομαστική Τιμή) * (Τιμή %) + (Δεδουλευμένοι Τόκοι).

Οι τιμές συναλλαγών των ομολόγων υπολογίζονται ως ποσοστό επί τοις εκατό (%) της ονομαστικής τους τιμής.

Όλα τα ομόλογα έχουν Ονομαστική Αξία εκπεφρασμένη σε Ευρώ (εκτός εάν σημειώνεται διαφορετικά).

Ομόλογα Ελληνικού Δημοσίου

Πλήθος Εισηγμ. Ομολογιών	Ονομ. αξία	Σημερινό επιτόκιο	Υπολογισμός Δεδουλευμένων	Ημερ/νία Λήξης [1]	Διάρκεια (έτη)	Σημείωση	Ημερομηνία Πληρ.	Αξία τρέχοντος	Μον. Διασπ.	Ομόλογα Ελληνικού Δημοσίου	Κατωτ Τιμή	Ανωτ Τιμή	Τιμή κλεισ.	Προηγ. Κλείσιμο-ημ/νία	Όγκος	Αξία Συναλλαγών	Τελευταία εντολή Αγορ./ Πώλ. Ημερομηνία
3,000,000	1,000.00	4.38	Πργμ/Πργμ	01/08/2022	5	---	01/08	4.38	1	ΟΕΔ-ΣΤΘ-010822-05Χ-4,375-1,000	---	---	---	---	---	---	1.0000 A 28/11/2018
4,500,000	1,000.00	1.88	Πργμ/Πργμ	04/02/2035	15	---	04/02	1.88	1	ΟΕΔ-ΣΤΘ-040235-15Χ-1,875-1,000	---	---	---	---	---	---	---
2,500,000	1,000.00	3.45	Πργμ/Πργμ	02/04/2024	5	---	02/04	3.45	1	ΟΕΔ-ΣΤΘ-020424-05Χ-3,450-1,000	---	---	---	---	---	---	---
6,000,000	1,000.00	0.75	Πργμ/Πργμ	18/06/2031	10	---	18/06	0.75	1	ΟΕΔ-ΣΤΘ-180631-10Χ-0,750-1,000	---	---	---	---	---	---	---
4,355,990,324	1.00	3.50	Πργμ/Πργμ	30/01/2023	5	---	01/02 - 31/01	3.50	1	ΟΕΔ-ΣΤΘ-300123-05Χ-3,500-1,00	---	---	---	94.5720 13/07/2018	---	---	1.0000 A 28/11/2018
5,962,747,327	1.00	3.75	Πργμ/Πργμ	30/01/2028	10	---	/02 - 01/02 - 31/	3.75	1	ΟΕΔ-ΣΤΘ-300128-10Χ-3,750-1,00	---	---	---	85.4610 13/07/2018	---	---	1.0000 A 28/11/2018
6,567,309,386	1.00	3.90	Πργμ/Πργμ	30/01/2033	15	---	/02 - 01/02 - 31/	3.90	1	ΟΕΔ-ΣΤΘ-300133-15Χ-3,900-1,00	---	---	---	78.6730 13/07/2018	---	---	1.0000 A 28/11/2018
5,222,848,349	1.00	4.00	Πργμ/Πργμ	30/01/2037	19	---	/02 - 01/02 - 31/	4.00	1	ΟΕΔ-ΣΤΘ-300137-19Χ-4,000-1,00	---	---	---	77.0370 13/07/2018	---	---	1.0000 A 28/11/2018
5,126,770,669	1.00	4.20	Πργμ/Πργμ	30/01/2042	24	---	/02 - 01/02 - 31/	4.20	1	ΟΕΔ-ΣΤΘ-300142-24Χ-4,200-1,00	---	---	---	77.7640 13/07/2018	---	---	1.0000 A 28/11/2018
119,550,565	1.00	4.30	Πργμ/Πργμ	24/02/2023	11	---	24/02	4.30	1	ΟΕΔ-ΣΤΘ-240223-11Χ-2,000-1,00	---	---	---	10.0000 22/06/2015	---	---	10.0000 A 11/07/2019
48,794,718	1.00	4.30	Πργμ/Πργμ	24/02/2024	12	---	24/02	4.30	1	ΟΕΔ-ΣΤΘ-240224-12Χ-2,000-1,00	---	---	---	10.0000 22/06/2015	---	---	---
40,248,141	1.00	4.30	Πργμ/Πργμ	24/02/2025	13	---	24/02	4.30	1	ΟΕΔ-ΣΤΘ-240225-13Χ-2,000-1,00	---	---	---	10.0000 22/06/2015	---	---	---
59,586,043	1.00	4.30	Πργμ/Πργμ	24/02/2026	14	---	24/02	4.30	1	ΟΕΔ-ΣΤΘ-240226-14Χ-2,000-1,00	---	---	---	10.0000 22/06/2015	---	---	---
41,118,344	1.00	4.30	Πργμ/Πργμ	24/02/2027	15	---	24/02	4.30	1	ΟΕΔ-ΣΤΘ-240227-15Χ-2,000-1,00	---	---	---	10.0000 22/06/2015	---	---	---
45,137,734	1.00	4.30	Πργμ/Πργμ	24/02/2028	16	---	24/02	4.30	1	ΟΕΔ-ΣΤΘ-240228-16Χ-2,000-1,00	---	---	---	10.0000 22/06/2015	---	---	---
61,768,888	1.00	4.30	Πργμ/Πργμ	24/02/2029	17	---	24/02	4.30	1	ΟΕΔ-ΣΤΘ-240229-17Χ-2,000-1,00	---	---	---	10.0000 22/06/2015	---	---	---
54,567,744	1.00	4.30	Πργμ/Πργμ	24/02/2030	18	---	24/02	4.30	1	ΟΕΔ-ΣΤΘ-240230-18Χ-2,000-1,00	---	---	---	10.0000 22/06/2015	---	---	---
37,541,515	1.00	4.30	Πργμ/Πργμ	24/02/2031	19	---	24/02	4.30	1	ΟΕΔ-ΣΤΘ-240231-19Χ-2,000-1,00	---	---	---	10.0000 22/06/2015	---	---	---
37,558,317	1.00	4.30	Πργμ/Πργμ	24/02/2032	20	---	24/02	4.30	1	ΟΕΔ-ΣΤΘ-240232-20Χ-2,000-1,00	---	---	---	10.0000 22/06/2015	---	---	---
37,473,732	1.00	4.30	Πργμ/Πργμ	24/02/2033	21	---	24/02	4.30	1	ΟΕΔ-ΣΤΘ-240233-21Χ-2,000-1,00	---	---	---	10.0000 22/06/2015	---	---	---
33,888,293	1.00	4.30	Πργμ/Πργμ	24/02/2034	22	---	24/02	4.30	1	ΟΕΔ-ΣΤΘ-240234-22Χ-2,000-1,00	---	---	---	10.0000 22/06/2015	---	---	---
35,177,800	1.00	4.30	Πργμ/Πργμ	24/02/2035	23	---	24/02	4.30	1	ΟΕΔ-ΣΤΘ-240235-23Χ-2,000-1,00	---	---	---	10.0000 22/06/2015	---	---	---
35,547,268	1.00	4.30	Πργμ/Πργμ	24/02/2036	24	---	24/02	4.30	1	ΟΕΔ-ΣΤΘ-240236-24Χ-2,000-1,00	---	---	---	10.0000 22/06/2015	---	---	---
40,246,306	1.00	4.30	Πργμ/Πργμ	24/02/2037	25	---	24/02	4.30	1	ΟΕΔ-ΣΤΘ-240237-25Χ-2,000-1,00	---	---	---	10.0000 22/06/2015	---	---	---
37,643,952	1.00	4.30	Πργμ/Πργμ	24/02/2038	26	---	24/02	4.30	1	ΟΕΔ-ΣΤΘ-240238-26Χ-2,000-1,00	---	---	---	10.0000 22/06/2015	---	---	---
36,977,100	1.00	4.30	Πργμ/Πργμ	24/02/2039	27	---	24/02	4.30	1	ΟΕΔ-ΣΤΘ-240239-27Χ-2,000-1,00	---	---	---	10.0000 22/06/2015	---	---	---
41,615,000	1.00	4.30	Πργμ/Πργμ	24/02/2040	28	---	24/02	4.30	1	ΟΕΔ-ΣΤΘ-240240-28Χ-2,000-1,00	---	---	---	10.0000 22/06/2015	---	---	---
42,227,208	1.00	4.30	Πργμ/Πργμ	24/02/2041	29	---	24/02	4.30	1	ΟΕΔ-ΣΤΘ-240241-29Χ-2,000-1,00	---	---	---	10.0000 22/06/2015	---	---	---
68,288,487	1.00	4.30	Πργμ/Πργμ	24/02/2042	30	---	24/02	4.30	1	ΟΕΔ-ΣΤΘ-240242-30Χ-2,000-1,00	---	---	---	10.0000 22/06/2015	---	---	---
4,000,000	1,000.00	3.88	Πργμ/Πργμ	12/03/2029	10	---	12/03	3.88	1	ΟΕΔ-ΣΤΘ-120329-10Χ-3,875-1,0000	---	---	---	---	---	100.0000 A 15/10/2019	
4,500,000	1,000.00	0.00	Πργμ/Πργμ	12/02/2026	5	---	12/02	0.00	1	ΟΕΔ-ΣΤΘ-120226-05Χ-0,000-1,000	---	---	---	---	---	---	
3,000,000	1,000.00	3.38	Πργμ/Πργμ	15/02/2025	7	---	15/02	3.38	1	ΟΕΔ-ΣΤΘ-150225-07Χ-3,375-1,000	---	---	---	---	---	---	
250,250	1,000.00	2.90	Πργμ/Πργμ	20/03/2023	4	---	20/03	2.90	1	ΟΕΔ-ΣΤΘ-200323-04Χ-2,900-1,000	---	---	---	---	---	---	
964,000	1,000.00	3.25	Πργμ/Πργμ	20/03/2025	6	---	20/03	3.25	1	ΟΕΔ-ΣΤΘ-200325-06Χ-3,250-1,000	---	---	---	---	---	---	

Σημειώσεις Ομολόγων Ελλ. Δημοσίου

Ο Όγκος Συναλλαγών υπολογίζεται ως (Τεμάχια) * (Ονομαστική Τιμή). Η Αξία Συναλλαγών υπολογίζεται ως (Τεμάχια) * (Ονομαστική Τιμή) * (Τιμή %) + (Δεδουλευμένοι Τόκοι)

Η Αξία του τρέχοντος τοκομεριδίου για τις εκδόσεις Ονομαστικής Αξίας 0,01 ευρώ, αναφέρεται σε Ονομαστική Αξία 100 ευρώ.

FLR (= Floating Interest Rate) Ομόλογο Μεταβλητού Επιτοκίου.

[1] - Η Ημερομηνία Λήξης της τοκοφόρου περιόδου και η Ημερομηνία Πληρωμής του τοκομεριδίου.

Ομόλογα Ελληνικού Δημοσίου

Πλήθος Εισηγμ. Ομολογιών	Ονομ. αξία	Σημερινό επιτόκιο	Υπολογισμός Δεδουλευμένων	Ημερ/νία Λήξης [1]	Διάρκεια (έτη)	Σημείωση	Ημερομηνία Πληρ.	Αξία τρέχοντος	Μον. Διαπρ.	Ομόλογα Ελληνικού Δημοσίου	Κατωτ Τιμή	Ανωτ Τιμή	Τιμή κλεισ.	Προηγ. Κλείσιμο-ημ/νία	Όγκος	Αξία Συναλλαγών	Τελευταία εντολή Αγορ./ Πώλ. Ημερομηνία
2,100,000	1,000.00	3.55	Πργμ/Πργμ	20/03/2026	7	---	20/03	3.55	1	ΟΕΔ-ΣΤΘ-200326-07Χ-3,550-1,000	---	---	---	---	---	---	---
40,000	1,000.00	0.11	FLR Πργμ/360	16/09/2022	1	---	16/03 - 16/09	---	1	ΟΕΔ-ΚΥΜ-160922-01Χ-0,108-1,000	---	---	---	---	---	---	---
5,500,000	1,000.00	1.50	Πργμ/Πργμ	18/06/2030	10	---	18/06	1.50	1	ΟΕΔ-ΣΤΘ-180630-10Χ-1,500-1,000	---	---	---	---	---	---	---
5,364,250	1,000.00	3.25	Πργμ/Πργμ	20/03/2050	30	---	20/03	3.25	1	ΟΕΔ-ΣΤΘ-200350-30Χ-3,250-1,000	---	---	---	---	---	---	---
2,424,361	1,000.00	2.00	Πργμ/Πργμ	22/04/2027	7	---	22/04	2.00	1	ΟΕΔ-ΣΤΘ-220427-07Χ-2,000-1,000	---	---	---	---	---	---	99.9000 A 22/04/2020
2,500,000	1,000.00	1.88	Πργμ/Πργμ	23/07/2026	7	---	23/07	1.88	1	ΟΕΔ-ΣΤΘ-230726-07Χ-1,875-1,000	---	---	---	---	---	---	---
3,500,000	1,000.00	1.88	Πργμ/Πργμ	24/01/2052	30	---	24/01	1.88	1	ΟΕΔ-ΣΤΘ-240152-30Χ-1,875-1,000	---	---	---	---	---	---	---

Σημειώσεις Ομολόγων Ελλ. Δημοσίου

Ο Όγκος Συναλλαγών υπολογίζεται ως (Τεμάχια) * (Ονομαστική Τιμή). Η Αξία Συναλλαγών υπολογίζεται ως (Τεμάχια) * (Ονομαστική Τιμή) * (Τιμή %) + (Δεδουλευμένοι Τόκοι)

Η Αξία του τρέχοντος τοκομεριδίου για τις εκδόσεις Ονομαστικής Αξίας 0,01 ευρώ, αναφέρεται σε Ονομαστική Αξία 100 ευρώ.

FLR (= Floating Interest Rate) Ομόλογο Μεταβλητού Επιτοκίου.

[1] - Η Ημερομηνία Λήξης της τοκοφόρου περιόδου και η Ημερομηνία Πληρωμής του τοκομεριδίου.

Έντοκα Γραμμάτια & Zero Coupon Ομόλογα Ελληνικού Δημοσίου

Ημερ/νία	Διάρκειας 13 εβδομάδων									Διάρκειας 26 εβδομάδων									Διάρκειας 52 εβδομάδων								
	Ημερ/νία Λήξης	Αρχικό Επιτόκιο	Πλήθος Εισηγμένων	Όνομ/κή αξία	Τιμή έκδοσης	Τελευταία Τιμή	Συναλλαγή Ημερομηνία	Όγκος Συναλλαγών	Σημ.	Ημερ/νία Λήξης	Αρχικό Επιτόκιο	Πλήθος Εισηγμένων	Όνομ/κή αξία	Τιμή έκδοσης	Τελευταία Τιμή	Συναλλαγή Ημερομηνία	Όγκος Συναλλαγών	Σημ.	Ημερ/νία Λήξης	Αρχικό Επιτόκιο	Πλήθος Εισηγμένων	Όνομ/κή αξία	Τιμή έκδοσης	Τελευταία Τιμή	Συναλλαγή Ημερομηνία	Όγκος Συναλλαγών	Σημ.
12/03/2021	---	---	---	---	---	---	---	---	---	---	---	---	---	---	---	---	---	---	11/03/2022	-0.22	1,000,000	1,000.00	1,002.24	---	---	---	---
11/06/2021	---	---	---	---	---	---	---	---	---	---	---	---	---	---	---	---	---	---	10/06/2022	-0.31	1,600,000	1,000.00	1,003.10	---	---	---	---
10/09/2021	---	---	---	---	---	---	---	---	---	---	---	---	---	---	---	---	---	---	09/09/2022	-0.31	1,000,000	1,000.00	1,003.14	---	---	---	---
10/12/2021	---	---	---	---	---	---	---	---	---	---	---	---	---	---	---	---	---	---	09/12/2022	-0.40	600,000	1,000.00	1,004.06	---	---	---	---

Ημερήσιο Δελτίο Τιμών

Έτος: 143 Αύξων Αριθμός Συνεδρίασης: 5

Ενότητα 5: Ομόλογα Ελληνικού Δημοσίου Διαπραγματεύσιμα με τη Μέθοδο Εκφώνησης - Αντιφώνησης

Δευτέρα, 10 Ιανουαρίου, 2022

Ομόλογα σε Κυκλοφορία	Νόμισμα / Ελάχιστη διαπραγ.	Ημερομηνία Πληρ.	Αξία τρέχοντος τοκομεριδίου	Σημείωση	Τοκομερίδιο	Μονάδα διαπίσης	Ημερ/νία Έκδοσης	Διάρκεια (έτη)	Σημερινό επιτόκιο	Υ.Δ.Τ σε ημέρες	Ομόλογα	Τελευταία τιμή προηγ.	Τελευτ. Τιμή	Εκφ. τοις μετρητοίς (€)	Συναλλαγές σε τμχ	Ελάχιστο ζωής	Μέγιστο ζωής		
Νομικών Προσώπων και Εταιρειών σε Συνάλλαγμα και Ευρο																			
0	GBP / 10	01/12	0.25	---	65	1	01/12/1928	100	2.5	360	Ε.Κ.Τ.Ε.	---	---	---	---	---	---		
103,746	GBP / 10	01/12	0.25	---	63	1	01/12/1930	98	2.5	360	Ε.Κ.Τ.Ε. σειρά	2.27	05/02/1996	2.27	Π	05/02/1996	---	2.27	2.27

Σημειώσεις Ομολόγων Ελλ. Δημοσίου

Υ.Δ.Τ: Υπολογισμός Δεδουλευμένων Τόκων.

FLR (= Floating Interest Rate) Ομόλογο Μεταβλητού Επιτοκίου.

Η ελάχιστη διαπραγματεύσιμη Ονομαστική Αξία για όλους τους Άυλους Τίτλους του Δημοσίου είναι τα 100 Ευρώ.

(μφρ-0)

Πίνακας Μελών Χρηματιστηρίου Αθηνών και Μελών ΕΤ.ΕΚ.

Επωνυμία	Διεύθυνση	Τηλέφωνο	Φαξ	Αγορά Μετοχών			Αγορά Παραγώγων		Μέλη ΕΤ.ΕΚ.	
				Μέλος Αγοράς	Μέλος εξ Αποστάσεως	Ειδικός Διαπρήτης	Διαπρήτης	Ειδικός Διαπρήτης	Γενικό Εκκαθ/στικό	Άμεσο Εκκαθ/στικό
AEONIC SECURITIES C.I.F. P.L.C.	ΛΑΪΟΥ 6, ΓΡ. 301B, ANNA COURT ,	35725337600		a	a					
ARGUS STOCKBROKERS LTD	25 ΛΕΩΦΟΡΟΣ ΔΗΜΟΣΘΕΝΗ ΣΕΒΕΡΗ 25 ,	0035722717000		a	a		a			
ATLANTIC SECURITIES LTD	ΠΡΟΔΡΟΜΟΥ 37 37,	0035722445400		a	a					
ΑΧΟΝ ΧΡΗΜΑΤΙΣΤΗΡΙΑΚΗ Α.Ε.Π.Ε.Υ.	ΣΤΑΔΙΟΥ 48 48, ΑΘΗΝΑ	2103363800		a			a			
ΒΕΤΑ ΧΡΗΜΑΤΙΣΤΗΡΙΑΚΗ Α.Ε.Π.Ε.Υ.	Λ.ΑΛΕΞΑΝΔΡΑΣ 29 29 , ΑΘΗΝΑ	2106478930		a		a	a			a
BNP PARIBAS SECURITIES SERVICES	ΛΑΜΨΑΚΟΥ 2 2, ΑΘΗΝΑ	2107468500							a	
BOFA SECURITIES EUROPE SA	112 AVENUE KL?BER 75116 ,	+33 153655555		a	a					
CAPITAL ΑΧΕΠΕΥ	ΜΗΤΡΟΠΟΛΕΩΣ 58 58, ΑΘΗΝΑ	2103369700		a			a			
CFS ΧΡΗΜΑΤΙΣΤΗΡΙΑΚΗ Α.Ε.Π.Ε.Υ.	ΠΑΠΑΡΡΗΓΟΠΟΥΛΟΥ 3 3, ΑΘΗΝΑ	2103360800		a						
CITIGROUP GLOBAL MARKETS EUROPE AG	REUTERWEG 16 FRANKFURT 16,	+49 691366-0		a	a					
CITIGROUP GLOBAL MARKETS LIMITED	33 CANADA SQUARE -CANARY WHARF 1,	+44 02079864000		a						
CREDIT SUISSE BANK (EUROPE), S.A.	CALLE AYALA 42, 3A PLANTA-B MADRID ,	+34917916000		a	a					
CREDIT SUISSE SECURITIES (EUROPE) LIMITED	ONE CABOT SQUARE 1 , LONDON	+44 2078888888		a						
DEUTSCHE BANK AG	GREAT WINCHESTER STREET 1 , LONDON	+44 20 754 54209	00441133361437		a					
EUROBANK EQUITIES Α.Ε.Π.Ε.Υ.	ΦΙΛΕΛΛΗΝΩΝ 10 & ΞΕΝΟΦΩΝΤΟΣ 13 , ΑΘΗΝΑ	2103720425		a		a	a	a		a
EUROCORP Α.Ε.Π.Ε.Υ.	ΠΛ.ΦΙΛΙΚΗΣ ΕΤΑΙΡΕΙΑΣ 14 14, ΑΘΗΝΑ	2107263600		a			a			a
EUROTRUST ΧΡΗΜΑΤΙΣΤΗΡΙΑΚΗ Α.Ε.Π.Ε.Υ.	ΣΕΒΑΣΤΟΥΠΟΛΕΩΣ 113 113, ΑΘΗΝΑ	2103363100		a						
EUROXX ΧΡΗΜΑΤΙΣΤΗΡΙΑΚΗ Α.Ε.Π.Ε.Υ.	ΠΑΛΛΑΙΟΛΟΓΟΥ 7, ΧΑΛΑΝΔΡΙ	+30 2106879400	210-6879401	a		a	a	a		a
ΠΑΛΛΑΙΟΛΟΓΟΥ 7, ΧΑΛΑΝΔΡΙ		(210)-6879400	(210)-6879401							
GLOBAL CAPITAL SECURITIES & FINANCIAL SERVICES LTD	Λ.ΑΡΧΙΕΠΙΣΚΟΠΟΥ ΜΑΚΑΡΙΟΥ Γ50 50,	0035722710710		a	a					
HSBC CONTINENTAL EUROPE	Λ.ΜΕΣΟΓΕΙΩΝ 109-111 109-111,	2106960000							a	
INDEX ΧΡΗΜΑΤΙΣΤΗΡΙΑΚΗ Α.Ε.Π.Ε.Υ.	ΔΡΑΓΑΤΣΑΝΙΟΥ 6 6, ΑΘΗΝΑ	2103213920		a						
LAIKI FINANCIAL SERVICES LTD	ΛΕΩΦ. ΒΥΡΩΝΟΣ 26, ΛΕΥΚΩΣΙΑ ΚΥΠΡΟΥ	357 22367367	357 22718567		a					
MEGA EQUITY SECURITIES & FINANCIAL SERVICES PUBLIC LTD	ΛΕΩΦ.ΓΡΙΒΑ ΔΙΓΕΝΗ 42-44 42-44,	0035722711711		a	a		a			
MERIT ΧΡΗΜΑΤΙΣΤΗΡΙΑΚΗ Α.Ε.Π.Ε.Υ.	ΣΟΦΟΚΛΕΟΥΣ 5 5, ΑΘΗΝΑ	2103671880		a		a	a			a
MERRILL LYNCH INTERNATIONAL	2 KING EDWARD STREET 2 , LONDON	+44 20276281000		a						
NUNTIUS ΧΡΗΜΑΤΙΣΤΗΡΙΑΚΗ Α.Ε.Π.Ε.Υ.	ΔΡΑΓΑΤΣΑΝΙΟΥ 6 6, ΑΘΗΝΑ	2103350599		a						
ONE PLUS CAPITAL LIMITED	75 PRODRΟΜΟΥ AVENUE NICOSIA 1307 ,	35722873760		a	a					
PROCHOICE CHRIMATISTIRIAKI LTD	ΛΕΩΦ.ΣΠΥΡΟΥ ΚΥΠΡΙΑΝΟΥ 57, ΑΚΙΝΗΤΑ Φ 57,	035724661192		a	a					
SHARELINK SECURITIES & FINANCIAL SERVICES LTD	HOUSE-ΘΕΟΤΟΚΗ 6 ΜΕΓΑΡΟ ΕΛΛΗΝΑ 6 ,	+357 22554200		a			a			
SOCIETE GENERALE S.A.	17 COURS VALMY, CEDEX ,	+157290504		a	a		a			
SOLIDUS SECURITIES Α.Ε.Π.Ε.Υ.	ΛΟΥΙΖΗΣ ΡΙΑΝΚΟΥΡ 64 64, ΑΘΗΝΑ	2106900600		a			a			a

Πίνακας Μελών Χρηματιστηρίου Αθηνών και Μελών ΕΤ.ΕΚ.

Επωνυμία			Αγορά Μετοχών			Αγορά Παραγώγων		Μέλη ΕΤ.ΕΚ.	
Διεύθυνση	Τηλέφωνο	Φαξ	Μέλος Αγοράς	Μέλος εξ Αποστάσεως	Ειδικός Διαπρήτης	Διαπρήτης	Ειδικός Διαπρήτης	Γενικό Εκκαθιστικό	Άμεσο Εκκαθιστικό
THE CYPRUS INVESTMENT & SECURITIES CORPORATION LTD			a	a					
ΛΕΩΦ. ΚΥΡΗΝΕΙΑΣ 154,	0035722121700								
UBS EUROPE SE			a	a					
OPERNTURM, BOCKENHEIMER LANDSTRASSE 2-4 ,	496921790								
UBS LIMITED				a					
FINSBURY AVENUE 1 , LONDON	+44 2075687135								
Α. ΣΑΡΡΗΣ ΧΡΗΜΑΤΙΣΤΗΡΙΑΚΗ Α.Ε.Π.Ε.Υ			a						
ΔΡΑΓΑΤΣΑΝΙΟΥ 6 6, ΑΘΗΝΑ	2103367700								
ΑΛΦΑ FINANCE ΜΟΝΟΠΡΟΣΩΠΗ ΑΕΠΕΥ			a		a	a	a		a
ΜΕΡΛΙΝ 5 5, ΑΘΗΝΑ	2103677400								
ΑΛΦΑ ΤΡΑΠΕΖΑ ΑΝΩΝΥΜΗ ΕΤΑΙΡΙΑ								a	
ΣΤΑΔΙΟΥ 40 , ΑΘΗΝΑ	2103260000								
Γ. Α. ΠΕΡΒΑΝΑΣ ΧΡΗΜΑΤΙΣΤΗΡΙΑΚΗ Α.Ε.Π.Ε.Υ			a						
ΣΟΦΟΚΛΕΟΥΣ 7-9 7-9, ΑΘΗΝΑ	2103727200								
ΔΥΝΑΜΙΚΗ ΧΡΗΜΑΤΙΣΤΗΡΙΑΚΗ Α.Ε.Π.Ε.Υ			a			a			a
ΤΡΑΛΛΕΩΝ 2 & Λ.ΣΥΓΓΡΟΥ 223 , ΝΕΑ ΣΜΥΡΝΗ	2103677700								
ΕΘΝΙΚΗ ΤΡΑΠΕΖΑ ΤΗΣ ΕΛΛΑΔΟΣ Α.Ε.			a			a		a	
ΑΙΟΛΟΥ 86, ΑΘΗΝΑ	(210)-3341000	(210)-3228187							
ΑΚΑΔΗΜΙΑΣ 68, ΑΘΗΝΑ	(210)-3328817	(210)-3328678							
ΕΘΝΙΚΗ ΧΡΗΜΑΤΙΣΤΗΡΙΑΚΗ ΜΟΝΟΠΡΟΣΩΠΗ ΑΕΠΕΥ			a		a	a	a		
ΛΕΩΦΟΡΟΣ ΑΘΗΝΩΝ 128-132 & ΙΦΙΓΕΝΙΑΣ 66, ΑΘΗΝΑ	2103328784								
ΕΛΛΗΝΙΚΗ ΤΡΑΠΕΖΑ (ΕΠΕΝΔΥΣΕΙΣ) ΛΤΔ				a					
ΛΕΩΦ.ΚΥΡΙΑΚΟΥ ΜΑΤΣΗ 31 - ΤΘ 24747 , ΛΕΥΚΩΣΙΑ ΚΥΠΡΟΥ	+357 22500100	357 22500110							
ΕΛΛΗΝΟΑΜΕΡΙΚΑΝΙΚΗ ΧΡΗΜΑΤΙΣΤΗΡΙΑΚΗ ΑΕΠΕΥ			a		a	a			a
ΑΝΔΡΕΑ ΠΑΠΑΝΔΡΕΟΥ 27 27, ΜΑΡΟΥΣΙ	2103311100								
Ι. Χ. ΜΑΥΡΙΚΗΣ ΧΡΗΜΑΤΙΣΤΗΡΙΑΚΗ Α.Ε.Π.Ε.Υ			a						
ΣΟΦΟΚΛΕΟΥΣ 5 5, ΑΘΗΝΑ	2103216730								
ΚΑΠΠΑ ΧΡΗΜΑΤΙΣΤΗΡΙΑΚΗ Α.Ε.Π.Ε.Υ.			a			a			
ΒΑΛΛΑΩΡΙΤΟΥ 15 15, ΑΘΗΝΑ	2103678600								
ΚΑΡΑΜΑΝΩΦ ΧΡΗΜΑΤΙΣΤΗΡΙΑΚΗ Α.Ε.Π.Ε.Υ.			a						
ΠΛ.ΑΓ.ΘΕΟΔΩΡΩΝ 2 2, ΑΘΗΝΑ	2103212947								
ΚΥΚΛΟΣ ΧΡΗΜΑΤΙΣΤΗΡΙΑΚΗ Α.Ε.Π.Ε.Υ.			a			a			
ΠΑΝΕΠΙΣΤΗΜΙΟΥ 39 39, ΑΘΗΝΑ	2103364300								
ΛΕΩΝ ΔΕΠΟΛΑΣ ΧΡΗΜΑΤΙΣΤΗΡΙΑΚΗ Α.Ε.Π.Ε.Υ.			a		a	a			
ΧΡΗΣΤΟΥ ΛΑΔΑ 1 1, ΑΘΗΝΑ	2103213276 -28								
Ν. ΧΡΥΣΟΧΟΙΔΗΣ ΧΡΗΜΑΤΙΣΤΗΡΙΑΚΗ Α.Ε.Π.Ε.Υ			a			a			a
ΣΟΦΟΚΛΕΟΥΣ 7-9 7-9, ΑΘΗΝΑ	2103213913								
ΠΑΝΤΕΛΑΚΗΣ ΧΡΗΜΑΤΙΣΤΗΡΙΑΚΗ Α.Ε.Π.Ε.Υ			a		a	a	a		
ΕΘΝΙΚΗΣ ΑΝΤΙΣΤΑΣΕΩΣ 57, ΚΤΙΡΙΟ Β 57, ΧΑΛΑΝΔΡΙ	2106965000								
ΠΕΙΡΑΙΩΣ Α.Ε.Π.Ε.Υ.			a		a	a	a		a
ΣΤΑΔΙΟΥ 10 10, ΑΘΗΝΑ	2103354100								
ΠΗΓΑΣΟΣ ΧΡΗΜΑΤΙΣΤΗΡΙΑΚΗ Α.Ε.Π.Ε.Υ.			a			a			
ΒΑΛΛΑΩΡΙΤΟΥ 17 & ΑΜΕΡΙΚΗΣ 17 , ΑΘΗΝΑ	2103670700								
ΣΤ. ΕΜ. ΛΑΥΡΕΝΤΑΚΗΣ ΧΡΗΜΑΤΙΣΤΗΡΙΑΚΗ Α.Ε.Π.Ε.Υ.			a			a			
ΣΟΦΟΚΛΕΟΥΣ 7-9 7-9, ΑΘΗΝΑ	2103213336								
ΤΡΑΠΕΖΑ EUROBANK ΑΕ								a	
ΟΘΩΝΟΣ 8 , ΑΘΗΝΑ	2103337000								
ΤΡΑΠΕΖΑ ΟΡΤΙΜΑ BANK Α.Ε.			a		a	a	a	a	
ΑΙΓΙΑΛΕΙΑΣ 32 & ΠΑΡΑΔΕΙΣΟΥ 32 , ΜΑΡΟΥΣΙ	2108173663								
ΤΡΑΠΕΖΑ ΠΕΙΡΑΙΩΣ ΑΝΩΝΥΜΟΣ ΕΤΑΙΡΕΙΑ			a			a		a	
ΑΜΕΡΙΚΗΣ 4 , ΑΘΗΝΑ	2103335000								

Πίνακας Μετοχών Υπό Ειδική Διαπραγμάτευση

Χρεόγραφο	Κατηγορία Διαπραγμάτευσης
Ειδικός Διαπραγματευτής	Έναρξη Ειδικής Διαπραγμάτευσης
MLS ΠΛΗΡΟΦΟΡΙΚΗ (ΚΟ)	Κατάσταση σε Αναστολή
ΠΕΙΡΑΙΩΣ Α.Ε.Π.Ε.Υ.	01/08/2019
ALPHA ETF FTSE Athex Large Cap	Διαπραγματεύσιμα Αμοιβαία Κεφάλαια (Δ.Α.Κ.)
ΑΛΦΑ FINANCE ΜΟΝΟΠΡΟΣΩΠΗ ΑΕΠΕΥ	02/01/1900
ΕΘΝΙΚΗ ΧΡΗΜΑΤΙΣΤΗΡΙΑΚΗ ΜΟΝΟΠΡΟΣΩΠΗ ΑΕΠΕΥ	02/01/1900
A.S. COMPANY (ΚΟ)	Κύρια Αγορά
EUROBANK EQUITIES Α.Ε.Π.Ε.Υ.	01/04/2019
ALPHA ΥΠΗΡΕΣΙΩΝ ΣΥΜΜ (ΚΟ)	Κύρια Αγορά
EUROBANK EQUITIES Α.Ε.Π.Ε.Υ.	22/10/2006
MERIT ΧΡΗΜΑΤΙΣΤΗΡΙΑΚΗ Α.Ε.Π.Ε.Υ.	03/09/2012
ΑΛΦΑ FINANCE ΜΟΝΟΠΡΟΣΩΠΗ ΑΕΠΕΥ	29/02/2016
ΕΘΝΙΚΗ ΧΡΗΜΑΤΙΣΤΗΡΙΑΚΗ ΜΟΝΟΠΡΟΣΩΠΗ ΑΕΠΕΥ	02/01/1900
ΕΛΛΗΝΟΑΜΕΡΙΚΑΝΙΚΗ ΧΡΗΜΑΤΙΣΤΗΡΙΑΚΗ ΑΕΠΕΥ	25/07/2014
ΛΕΩΝ ΔΕΠΟΛΑΣ ΧΡΗΜΑΤΙΣΤΗΡΙΑΚΗ Α.Ε.Π.Ε.Υ.	04/01/2016
ΠΕΙΡΑΙΩΣ Α.Ε.Π.Ε.Υ.	28/05/2009
ΑΤΤΙΣΑ BANK Α.Τ.Ε. (ΚΟ)	Κύρια Αγορά
EUROXX ΧΡΗΜΑΤΙΣΤΗΡΙΑΚΗ Α.Ε.Π.Ε.Υ.	22/01/2016
ΠΕΙΡΑΙΩΣ Α.Ε.Π.Ε.Υ.	20/09/2017
AUTONELLAS (ΚΟ)	Κύρια Αγορά
EUROXX ΧΡΗΜΑΤΙΣΤΗΡΙΑΚΗ Α.Ε.Π.Ε.Υ.	02/07/2018
ΑΛΦΑ FINANCE ΜΟΝΟΠΡΟΣΩΠΗ ΑΕΠΕΥ	01/07/2019
AVE (ΚΟ)	Κύρια Αγορά
EUROXX ΧΡΗΜΑΤΙΣΤΗΡΙΑΚΗ Α.Ε.Π.Ε.Υ.	05/06/2020
BRIQ PROPERTIES (ΚΟ)	Κύρια Αγορά
EUROBANK EQUITIES Α.Ε.Π.Ε.Υ.	09/09/2019
ΛΕΩΝ ΔΕΠΟΛΑΣ ΧΡΗΜΑΤΙΣΤΗΡΙΑΚΗ Α.Ε.Π.Ε.Υ.	22/02/2021
BYTE COMPUTER (ΚΟ)	Κύρια Αγορά
MERIT ΧΡΗΜΑΤΙΣΤΗΡΙΑΚΗ Α.Ε.Π.Ε.Υ.	04/08/2008
CENERGY HOLDINGS (ΚΑ)	Κύρια Αγορά
EUROBANK EQUITIES Α.Ε.Π.Ε.Υ.	02/01/2016
ΑΛΦΑ FINANCE ΜΟΝΟΠΡΟΣΩΠΗ ΑΕΠΕΥ	02/01/2016
CNL CAPITAL (ΚΟ)	Κύρια Αγορά
MERIT ΧΡΗΜΑΤΙΣΤΗΡΙΑΚΗ Α.Ε.Π.Ε.Υ.	01/10/2018
COCA-COLA HBC AG (ΚΟ)	Κύρια Αγορά
ΒΕΤΑ ΧΡΗΜΑΤΙΣΤΗΡΙΑΚΗ Α.Ε.Π.Ε.Υ.	08/03/2021
ΕΘΝΙΚΗ ΧΡΗΜΑΤΙΣΤΗΡΙΑΚΗ ΜΟΝΟΠΡΟΣΩΠΗ ΑΕΠΕΥ	02/01/1900
ΠΕΙΡΑΙΩΣ Α.Ε.Π.Ε.Υ.	04/05/2015
EUROBANK HOLDINGS (ΚΟ)	Κύρια Αγορά
EUROBANK EQUITIES Α.Ε.Π.Ε.Υ.	01/06/2012
MERIT ΧΡΗΜΑΤΙΣΤΗΡΙΑΚΗ Α.Ε.Π.Ε.Υ.	06/11/2017
ΑΛΦΑ FINANCE ΜΟΝΟΠΡΟΣΩΠΗ ΑΕΠΕΥ	09/01/2006
ΕΘΝΙΚΗ ΧΡΗΜΑΤΙΣΤΗΡΙΑΚΗ ΜΟΝΟΠΡΟΣΩΠΗ ΑΕΠΕΥ	02/01/1900
ΕΛΛΗΝΟΑΜΕΡΙΚΑΝΙΚΗ ΧΡΗΜΑΤΙΣΤΗΡΙΑΚΗ ΑΕΠΕΥ	25/07/2014
ΛΕΩΝ ΔΕΠΟΛΑΣ ΧΡΗΜΑΤΙΣΤΗΡΙΑΚΗ Α.Ε.Π.Ε.Υ.	30/11/2018
ΠΕΙΡΑΙΩΣ Α.Ε.Π.Ε.Υ.	28/09/2009
FOURLIS ΣΥΜΜΕΤΟΧΩΝ (ΚΟ)	Κύρια Αγορά
EUROBANK EQUITIES Α.Ε.Π.Ε.Υ.	01/12/2016
ΠΕΙΡΑΙΩΣ Α.Ε.Π.Ε.Υ.	06/03/2017
IDEAL HOLDINGS (ΚΟ)	Κύρια Αγορά
EUROBANK EQUITIES Α.Ε.Π.Ε.Υ.	07/06/2021
ΠΕΙΡΑΙΩΣ Α.Ε.Π.Ε.Υ.	07/06/2021
INTERCONTINENTAL (ΚΟ)	Κύρια Αγορά
ΛΕΩΝ ΔΕΠΟΛΑΣ ΧΡΗΜΑΤΙΣΤΗΡΙΑΚΗ Α.Ε.Π.Ε.Υ.	03/06/2019
INTRAKAT (ΚΟ)	Κύρια Αγορά
ΒΕΤΑ ΧΡΗΜΑΤΙΣΤΗΡΙΑΚΗ Α.Ε.Π.Ε.Υ.	04/10/2021
JUMBO (ΚΟ)	Κύρια Αγορά
ΒΕΤΑ ΧΡΗΜΑΤΙΣΤΗΡΙΑΚΗ Α.Ε.Π.Ε.Υ.	01/02/2021
EUROBANK EQUITIES Α.Ε.Π.Ε.Υ.	25/05/2020
MERIT ΧΡΗΜΑΤΙΣΤΗΡΙΑΚΗ Α.Ε.Π.Ε.Υ.	06/11/2017
ΠΕΙΡΑΙΩΣ Α.Ε.Π.Ε.Υ.	06/03/2017
LAMDA DEVELOPMENT(ΚΟ)	Κύρια Αγορά
EUROBANK EQUITIES Α.Ε.Π.Ε.Υ.	08/12/2014
ΠΑΝΤΕΛΑΚΗΣ ΧΡΗΜΑΤΙΣΤΗΡΙΑΚΗ Α.Ε.Π.Ε.Υ.	06/11/2017
ΠΕΙΡΑΙΩΣ Α.Ε.Π.Ε.Υ.	29/06/2017
MARFIN INVESTMENT GROUP (ΚΟ)	Κύρια Αγορά
EUROBANK EQUITIES Α.Ε.Π.Ε.Υ.	23/03/2015
ΠΕΙΡΑΙΩΣ Α.Ε.Π.Ε.Υ.	02/02/2009

Πίνακας Μετοχών Υπό Ειδική Διαπραγμάτευση

Χρεόγραφο	Κατηγορία Διαπραγμάτευσης
Ειδικός Διαπραγματευτής	Έναρξη Ειδικής Διαπραγμάτευσης
PREMIA (ΚΟ)	Κύρια Αγορά
ΒΕΤΑ ΧΡΗΜΑΤΙΣΤΗΡΙΑΚΗ Α.Ε.Π.Ε.Υ.	01/06/2021
ΠΑΝΤΕΛΑΚΗΣ ΧΡΗΜΑΤΙΣΤΗΡΙΑΚΗ Α.Ε.Π.Ε.Υ.	23/12/2021
PROFILE (ΚΟ)	Κύρια Αγορά
ΠΑΝΤΕΛΑΚΗΣ ΧΡΗΜΑΤΙΣΤΗΡΙΑΚΗ Α.Ε.Π.Ε.Υ.	01/07/2019
QUEST ΣΥΜΜΕΤΟΧΩΝ (ΚΟ)	Κύρια Αγορά
ΒΕΤΑ ΧΡΗΜΑΤΙΣΤΗΡΙΑΚΗ Α.Ε.Π.Ε.Υ.	26/03/2018
EUROBANK EQUITIES Α.Ε.Π.Ε.Υ.	28/01/2019
ΤΙΤΑΝ CEMENT (ΚΑ)	Κύρια Αγορά
ΒΕΤΑ ΧΡΗΜΑΤΙΣΤΗΡΙΑΚΗ Α.Ε.Π.Ε.Υ.	01/02/2021
EUROBANK EQUITIES Α.Ε.Π.Ε.Υ.	06/11/2019
ΠΕΙΡΑΙΩΣ Α.Ε.Π.Ε.Υ.	18/01/2021
UNIBIOS (ΚΟ)	Κύρια Αγορά
ΛΕΩΝ ΔΕΠΟΛΑΣ ΧΡΗΜΑΤΙΣΤΗΡΙΑΚΗ Α.Ε.Π.Ε.Υ.	01/02/2021
VIOTALCO SA/NV (ΚΑ)	Κύρια Αγορά
EUROBANK EQUITIES Α.Ε.Π.Ε.Υ.	04/03/2014
MERIT ΧΡΗΜΑΤΙΣΤΗΡΙΑΚΗ Α.Ε.Π.Ε.Υ.	17/03/2014
ΑΛΦΑ FINANCE ΜΟΝΟΠΡΟΣΩΠΗ ΑΕΠΕΥ	11/03/2008
ΑΒΑΞ Α.Ε. (ΚΟ)	Κύρια Αγορά
EUROBANK EQUITIES Α.Ε.Π.Ε.Υ.	14/12/2015
ΠΕΙΡΑΙΩΣ Α.Ε.Π.Ε.Υ.	01/02/2021
ΑΔΜΗΕ ΣΥΜΜΕΤΟΧΩΝ Α.Ε. (ΚΟ)	Κύρια Αγορά
EUROBANK EQUITIES Α.Ε.Π.Ε.Υ.	24/05/2021
ΕΛΛΗΝΟΑΜΕΡΙΚΑΝΙΚΗ ΧΡΗΜΑΤΙΣΤΗΡΙΑΚΗ ΑΕΠΕΥ	09/03/2020
ΠΕΙΡΑΙΩΣ Α.Ε.Π.Ε.Υ.	29/06/2017
ΑΕΡΟΠΟΡΙΑ ΑΙΓΑΙΟΥ (ΚΟ)	Κύρια Αγορά
EUROBANK EQUITIES Α.Ε.Π.Ε.Υ.	22/09/2020
ΑΝΔΡΟΜΕΔΑ ΑΕΕΧ (ΚΟ)	Κύρια Αγορά
ΒΕΤΑ ΧΡΗΜΑΤΙΣΤΗΡΙΑΚΗ Α.Ε.Π.Ε.Υ.	15/02/2021
ΓΕΚ ΤΕΡΝΑ (ΚΟ)	Κύρια Αγορά
ΒΕΤΑ ΧΡΗΜΑΤΙΣΤΗΡΙΑΚΗ Α.Ε.Π.Ε.Υ.	08/03/2021
EUROBANK EQUITIES Α.Ε.Π.Ε.Υ.	24/05/2021
ΠΕΙΡΑΙΩΣ Α.Ε.Π.Ε.Υ.	29/08/2019
ΔΕΗ (ΚΟ)	Κύρια Αγορά
ΒΕΤΑ ΧΡΗΜΑΤΙΣΤΗΡΙΑΚΗ Α.Ε.Π.Ε.Υ.	01/02/2021
EUROBANK EQUITIES Α.Ε.Π.Ε.Υ.	22/10/2006
MERIT ΧΡΗΜΑΤΙΣΤΗΡΙΑΚΗ Α.Ε.Π.Ε.Υ.	06/11/2017
ΑΛΦΑ FINANCE ΜΟΝΟΠΡΟΣΩΠΗ ΑΕΠΕΥ	09/01/2006
ΕΘΝΙΚΗ ΧΡΗΜΑΤΙΣΤΗΡΙΑΚΗ ΜΟΝΟΠΡΟΣΩΠΗ ΑΕΠΕΥ	02/01/1900
ΕΛΛΗΝΟΑΜΕΡΙΚΑΝΙΚΗ ΧΡΗΜΑΤΙΣΤΗΡΙΑΚΗ ΑΕΠΕΥ	01/09/2014
ΠΕΙΡΑΙΩΣ Α.Ε.Π.Ε.Υ.	28/09/2009
ΕΘΝΙΚΗ ΤΡΑΠΕΖΑ (ΚΟ)	Κύρια Αγορά
ΒΕΤΑ ΧΡΗΜΑΤΙΣΤΗΡΙΑΚΗ Α.Ε.Π.Ε.Υ.	01/02/2021
EUROBANK EQUITIES Α.Ε.Π.Ε.Υ.	22/10/2006
MERIT ΧΡΗΜΑΤΙΣΤΗΡΙΑΚΗ Α.Ε.Π.Ε.Υ.	03/09/2012
ΑΛΦΑ FINANCE ΜΟΝΟΠΡΟΣΩΠΗ ΑΕΠΕΥ	09/01/2006
ΕΘΝΙΚΗ ΧΡΗΜΑΤΙΣΤΗΡΙΑΚΗ ΜΟΝΟΠΡΟΣΩΠΗ ΑΕΠΕΥ	02/01/1900
ΕΛΛΗΝΟΑΜΕΡΙΚΑΝΙΚΗ ΧΡΗΜΑΤΙΣΤΗΡΙΑΚΗ ΑΕΠΕΥ	25/07/2014
ΛΕΩΝ ΔΕΠΟΛΑΣ ΧΡΗΜΑΤΙΣΤΗΡΙΑΚΗ Α.Ε.Π.Ε.Υ.	20/05/2015
ΠΕΙΡΑΙΩΣ Α.Ε.Π.Ε.Υ.	08/09/2008
ΕΚΤΕΡ (ΚΟ)	Κύρια Αγορά
EUROBANK EQUITIES Α.Ε.Π.Ε.Υ.	16/10/2017
ΛΕΩΝ ΔΕΠΟΛΑΣ ΧΡΗΜΑΤΙΣΤΗΡΙΑΚΗ Α.Ε.Π.Ε.Υ.	21/05/2018
ΕΛΑΣΤΡΟΝ (ΚΟ)	Κύρια Αγορά
ΛΕΩΝ ΔΕΠΟΛΑΣ ΧΡΗΜΑΤΙΣΤΗΡΙΑΚΗ Α.Ε.Π.Ε.Υ.	20/02/2017
ΕΛΒΑΛΧΑΛΚΟΡ (ΚΟ)	Κύρια Αγορά
EUROBANK EQUITIES Α.Ε.Π.Ε.Υ.	07/05/2018
ΑΛΦΑ FINANCE ΜΟΝΟΠΡΟΣΩΠΗ ΑΕΠΕΥ	07/05/2018
ΕΛΒΕ Α.Β.Ε.Ε. (ΚΟ)	Κύρια Αγορά
ΛΕΩΝ ΔΕΠΟΛΑΣ ΧΡΗΜΑΤΙΣΤΗΡΙΑΚΗ Α.Ε.Π.Ε.Υ.	02/11/2020
ΕΛΜΑΚΤΩΡ (ΚΟ)	Κύρια Αγορά
EUROBANK EQUITIES Α.Ε.Π.Ε.Υ.	01/06/2012
EUROXX ΧΡΗΜΑΤΙΣΤΗΡΙΑΚΗ Α.Ε.Π.Ε.Υ.	24/09/2018
ΑΛΦΑ FINANCE ΜΟΝΟΠΡΟΣΩΠΗ ΑΕΠΕΥ	18/03/2019
ΕΘΝΙΚΗ ΧΡΗΜΑΤΙΣΤΗΡΙΑΚΗ ΜΟΝΟΠΡΟΣΩΠΗ ΑΕΠΕΥ	02/01/1900
ΠΕΙΡΑΙΩΣ Α.Ε.Π.Ε.Υ.	22/10/2018

Πίνακας Μετοχών Υπό Ειδική Διαπραγμάτευση

Χρεόγραφο	Κατηγορία Διαπραγμάτευσης
Ειδικός Διαπραγματευτής	Έναρξη Ειδικής Διαπραγμάτευσης
ΕΛΛΗΝ. ΧΡΗΜΑΤΙΣΤΗΡΙΑ-Χ.Α. (ΚΟ)	Κύρια Αγορά
ΕΘΝΙΚΗ ΧΡΗΜΑΤΙΣΤΗΡΙΑΚΗ ΜΟΝΟΠΡΟΣΩΠΗ ΑΕΠΕΥ	02/01/1900
ΕΛΛΗΝΟΑΜΕΡΙΚΑΝΙΚΗ ΧΡΗΜΑΤΙΣΤΗΡΙΑΚΗ ΑΕΠΕΥ	01/09/2014
ΠΕΙΡΑΙΩΣ Α.Ε.Π.Ε.Υ.	04/05/2015
ΕΛΛΗΝΙΚΑ ΠΕΤΡΕΛΑΙΑ (ΚΟ)	Κύρια Αγορά
ΕΛΛΗΝΟΑΜΕΡΙΚΑΝΙΚΗ ΧΡΗΜΑΤΙΣΤΗΡΙΑΚΗ ΑΕΠΕΥ	14/09/2015
ΠΕΙΡΑΙΩΣ Α.Ε.Π.Ε.Υ.	20/03/2017
ΕΛΤΟΝ (ΚΟ)	Κύρια Αγορά
ΒΕΤΑ ΧΡΗΜΑΤΙΣΤΗΡΙΑΚΗ Α.Ε.Π.Ε.Υ.	03/09/2012
ΛΕΩΝ ΔΕΠΟΛΑΣ ΧΡΗΜΑΤΙΣΤΗΡΙΑΚΗ Α.Ε.Π.Ε.Υ.	01/04/2019
ΕΝΤΕΡΣΟΦΤ (ΚΟ)	Κύρια Αγορά
ΕΥΡΟΒΑΝΚ ΕQUITIES Α.Ε.Π.Ε.Υ.	22/06/2020
ΕΥΔΑΠ (ΚΟ)	Κύρια Αγορά
ΕΥΡΟΒΑΝΚ ΕQUITIES Α.Ε.Π.Ε.Υ.	10/06/2019
ΑΛΦΑ FINANCE ΜΟΝΟΠΡΟΣΩΠΗ ΑΕΠΕΥ	27/01/2020
ΕΥΡΩΠΑΪΚΗ ΠΙΣΤΗ (ΚΟ)	Κύρια Αγορά
ΒΕΤΑ ΧΡΗΜΑΤΙΣΤΗΡΙΑΚΗ Α.Ε.Π.Ε.Υ.	27/07/2020
ΠΑΝΤΕΛΑΚΗΣ ΧΡΗΜΑΤΙΣΤΗΡΙΑΚΗ Α.Ε.Π.Ε.Υ.	15/07/2019
ΙΚΤΙΝΟΣ ΕΛΛΑΣ (ΚΟ)	Κύρια Αγορά
ΕΥΡΟΒΑΝΚ ΕQUITIES Α.Ε.Π.Ε.Υ.	25/02/2019
ΑΛΦΑ FINANCE ΜΟΝΟΠΡΟΣΩΠΗ ΑΕΠΕΥ	01/04/2019
ΕΘΝΙΚΗ ΧΡΗΜΑΤΙΣΤΗΡΙΑΚΗ ΜΟΝΟΠΡΟΣΩΠΗ ΑΕΠΕΥ	02/01/1900
ΙΝΤΕΡΓΟΥΝΤ-ΕΥΛΕΜΠΟΡΙΑ (ΚΟ)	Κύρια Αγορά
ΕΥΡΟΒΑΝΚ ΕQUITIES Α.Ε.Π.Ε.Υ.	05/07/2021
ΠΑΝΤΕΛΑΚΗΣ ΧΡΗΜΑΤΙΣΤΗΡΙΑΚΗ Α.Ε.Π.Ε.Υ.	01/07/2021
ΚΑΡΑΜΟΛΕΓΚΟΣ (ΚΟ)	Κύρια Αγορά
ΕΥΡΟΧΧ ΧΡΗΜΑΤΙΣΤΗΡΙΑΚΗ Α.Ε.Π.Ε.Υ.	04/10/2019
ΚΛΟΥΚΙΝΑΣ - ΛΑΠΠΑΣ (ΚΟ)	Κύρια Αγορά
ΒΕΤΑ ΧΡΗΜΑΤΙΣΤΗΡΙΑΚΗ Α.Ε.Π.Ε.Υ.	22/09/2014
ΚΡΙ - ΚΡΙ (ΚΟ)	Κύρια Αγορά
ΕΥΡΟΒΑΝΚ ΕQUITIES Α.Ε.Π.Ε.Υ.	07/05/2018
ΛΕΩΝ ΔΕΠΟΛΑΣ ΧΡΗΜΑΤΙΣΤΗΡΙΑΚΗ Α.Ε.Π.Ε.Υ.	16/01/2017
ΛΑΜΨΑ (ΚΟ)	Κύρια Αγορά
ΛΕΩΝ ΔΕΠΟΛΑΣ ΧΡΗΜΑΤΙΣΤΗΡΙΑΚΗ Α.Ε.Π.Ε.Υ.	16/01/2017
ΜΟΤΟΡ ΟΪΛ (ΚΟ)	Κύρια Αγορά
ΒΕΤΑ ΧΡΗΜΑΤΙΣΤΗΡΙΑΚΗ Α.Ε.Π.Ε.Υ.	08/03/2021
ΕΥΡΟΒΑΝΚ ΕQUITIES Α.Ε.Π.Ε.Υ.	22/10/2006
MERIT ΧΡΗΜΑΤΙΣΤΗΡΙΑΚΗ Α.Ε.Π.Ε.Υ.	25/02/2019
ΕΘΝΙΚΗ ΧΡΗΜΑΤΙΣΤΗΡΙΑΚΗ ΜΟΝΟΠΡΟΣΩΠΗ ΑΕΠΕΥ	02/01/1900
ΛΕΩΝ ΔΕΠΟΛΑΣ ΧΡΗΜΑΤΙΣΤΗΡΙΑΚΗ Α.Ε.Π.Ε.Υ.	01/04/2019
ΠΕΙΡΑΙΩΣ Α.Ε.Π.Ε.Υ.	04/05/2015
ΜΥΤΙΑΗΝΑΙΟΣ (ΚΟ)	Κύρια Αγορά
ΕΥΡΟΒΑΝΚ ΕQUITIES Α.Ε.Π.Ε.Υ.	20/09/2017
MERIT ΧΡΗΜΑΤΙΣΤΗΡΙΑΚΗ Α.Ε.Π.Ε.Υ.	25/02/2019
ΑΛΦΑ FINANCE ΜΟΝΟΠΡΟΣΩΠΗ ΑΕΠΕΥ	15/04/2019
ΕΘΝΙΚΗ ΧΡΗΜΑΤΙΣΤΗΡΙΑΚΗ ΜΟΝΟΠΡΟΣΩΠΗ ΑΕΠΕΥ	02/01/1900
ΠΕΙΡΑΙΩΣ Α.Ε.Π.Ε.Υ.	04/05/2015
ΟΛΠ (ΚΟ)	Κύρια Αγορά
ΕΥΡΟΒΑΝΚ ΕQUITIES Α.Ε.Π.Ε.Υ.	06/02/2019
ΟΠΑΠ (ΚΟ)	Κύρια Αγορά
ΕΥΡΟΒΑΝΚ ΕQUITIES Α.Ε.Π.Ε.Υ.	22/10/2006
MERIT ΧΡΗΜΑΤΙΣΤΗΡΙΑΚΗ Α.Ε.Π.Ε.Υ.	20/03/2017
ΑΛΦΑ FINANCE ΜΟΝΟΠΡΟΣΩΠΗ ΑΕΠΕΥ	09/01/2006
ΕΘΝΙΚΗ ΧΡΗΜΑΤΙΣΤΗΡΙΑΚΗ ΜΟΝΟΠΡΟΣΩΠΗ ΑΕΠΕΥ	02/01/1900
ΕΛΛΗΝΟΑΜΕΡΙΚΑΝΙΚΗ ΧΡΗΜΑΤΙΣΤΗΡΙΑΚΗ ΑΕΠΕΥ	25/07/2014
ΠΕΙΡΑΙΩΣ Α.Ε.Π.Ε.Υ.	04/05/2015
ΟΤΕ (ΚΟ)	Κύρια Αγορά
ΕΥΡΟΒΑΝΚ ΕQUITIES Α.Ε.Π.Ε.Υ.	22/10/2006
MERIT ΧΡΗΜΑΤΙΣΤΗΡΙΑΚΗ Α.Ε.Π.Ε.Υ.	20/03/2017
ΑΛΦΑ FINANCE ΜΟΝΟΠΡΟΣΩΠΗ ΑΕΠΕΥ	09/01/2006
ΕΘΝΙΚΗ ΧΡΗΜΑΤΙΣΤΗΡΙΑΚΗ ΜΟΝΟΠΡΟΣΩΠΗ ΑΕΠΕΥ	02/01/1900
ΕΛΛΗΝΟΑΜΕΡΙΚΑΝΙΚΗ ΧΡΗΜΑΤΙΣΤΗΡΙΑΚΗ ΑΕΠΕΥ	25/07/2014
ΛΕΩΝ ΔΕΠΟΛΑΣ ΧΡΗΜΑΤΙΣΤΗΡΙΑΚΗ Α.Ε.Π.Ε.Υ.	20/04/2015
ΠΕΙΡΑΙΩΣ Α.Ε.Π.Ε.Υ.	08/09/2008
ΠΑΠΟΥΤΣΑΝΗΣ (ΚΟ)	Κύρια Αγορά
ΒΕΤΑ ΧΡΗΜΑΤΙΣΤΗΡΙΑΚΗ Α.Ε.Π.Ε.Υ.	25/11/2013
ΕΥΡΟΒΑΝΚ ΕQUITIES Α.Ε.Π.Ε.Υ.	06/12/2021
ΑΛΦΑ FINANCE ΜΟΝΟΠΡΟΣΩΠΗ ΑΕΠΕΥ	19/11/2018

Πίνακας Μετοχών Υπό Ειδική Διαπραγμάτευση

Χρεόγραφα	Κατηγορία Διαπραγμάτευσης
Ειδικός Διαπραγματευτής	Έναρξη Ειδικής Διαπραγμάτευσης
ΠΕΙΡΑΙΩΣ FINANCIAL HOLD (ΚΟ)	Κύρια Αγορά
EUROBANK EQUITIES Α.Ε.Π.Ε.Υ.	22/10/2006
EUROXX ΧΡΗΜΑΤΙΣΤΗΡΙΑΚΗ Α.Ε.Π.Ε.Υ.	15/02/2016
MERIT ΧΡΗΜΑΤΙΣΤΗΡΙΑΚΗ Α.Ε.Π.Ε.Υ.	16/09/2013
ΑΛΦΑ FINANCE ΜΟΝΟΠΡΟΣΩΠΗ ΑΕΠΕΥ	15/04/2019
ΕΘΝΙΚΗ ΧΡΗΜΑΤΙΣΤΗΡΙΑΚΗ ΜΟΝΟΠΡΟΣΩΠΗ ΑΕΠΕΥ	02/01/1900
ΕΛΛΗΝΟΑΜΕΡΙΚΑΝΙΚΗ ΧΡΗΜΑΤΙΣΤΗΡΙΑΚΗ ΑΕΠΕΥ	25/07/2014
ΛΕΩΝ ΔΕΠΟΛΑΣ ΧΡΗΜΑΤΙΣΤΗΡΙΑΚΗ Α.Ε.Π.Ε.Υ.	30/11/2018
ΠΕΙΡΑΙΩΣ Α.Ε.Π.Ε.Υ.	16/02/2009
ΠΕΤΡΟΠΟΥΛΟΣ ΠΕΤΡΟΣ (ΚΟ)	Κύρια Αγορά
EUROBANK EQUITIES Α.Ε.Π.Ε.Υ.	01/04/2019
ΠΑΝΤΕΛΑΚΗΣ ΧΡΗΜΑΤΙΣΤΗΡΙΑΚΗ Α.Ε.Π.Ε.Υ	16/03/2020
ΠΛΑΙΣΙΟ COMPUTERS (ΚΟ)	Κύρια Αγορά
EUROBANK EQUITIES Α.Ε.Π.Ε.Υ.	02/03/2015
ΠΛΑΣΤΙΚΑ ΘΡΑΚΗΣ (ΚΟ)	Κύρια Αγορά
EUROBANK EQUITIES Α.Ε.Π.Ε.Υ.	26/03/2018
ΑΛΦΑ FINANCE ΜΟΝΟΠΡΟΣΩΠΗ ΑΕΠΕΥ	26/03/2018
ΣΑΡΑΝΤΗΣ ΓΡ. (ΚΟ)	Κύρια Αγορά
ΒΕΤΑ ΧΡΗΜΑΤΙΣΤΗΡΙΑΚΗ Α.Ε.Π.Ε.Υ.	14/05/2012
EUROBANK EQUITIES Α.Ε.Π.Ε.Υ.	24/10/2016
ΤΕΡΝΑ ΕΝΕΡΓΕΙΑΚΗ (ΚΟ)	Κύρια Αγορά
ΒΕΤΑ ΧΡΗΜΑΤΙΣΤΗΡΙΑΚΗ Α.Ε.Π.Ε.Υ.	08/03/2021
EUROBANK EQUITIES Α.Ε.Π.Ε.Υ.	24/05/2021
ΠΕΙΡΑΙΩΣ Α.Ε.Π.Ε.Υ.	09/12/2019
ΤΖΙΡΑΚΙΑΝ ΠΡΟΦΙΛ (ΚΟ)	Κύρια Αγορά
ΛΕΩΝ ΔΕΠΟΛΑΣ ΧΡΗΜΑΤΙΣΤΗΡΙΑΚΗ Α.Ε.Π.Ε.Υ.	19/07/2021

Γνωστοποιήσεις Συναλλαγών - Κατάλογος Υπόχρεων Προσώπων

Ημερομηνία Υποβολής [1]	Επωνυμία	Λόγος Υποβολής [2]	Υπόχρεος	Ιδιότητα Υπόχρεου	Σχέση με τον Υπόχρεο	Ημερομηνία Συναλλαγής	Αγορά	Όγκος Συναλλαγών	Αξία Συναλλαγών	Φύση Συναλλαγής [3]	Είδος Χρηματικού μέσου	Παρατηρήσεις [4]
10/01/2022	EUROBANK ERGASIAS YΠHPPECIZQN KAI CΥMMETOΧΩN A.E.	B	ΒΑΣΙΛΕΙΟΥ ΚΩΝCΤΑΝΤΙΝΟC	Μέλοc ΔC Εκτελεcτικό	Cυνδεόμενο Νομικό Πρόcσωπο	05/01/2022	ΠΑΡΑΓΩΓΩΝ ΧΑ	20,000	18,200.00	Π	Παράγωγο	4
10/01/2022	EUROBANK ERGASIAS YΠHPPECIZQN KAI CΥMMETOΧΩN A.E.	B	ΒΑΣΙΛΕΙΟΥ ΚΩΝCΤΑΝΤΙΝΟC	Μέλοc ΔC Εκτελεcτικό	Cυνδεόμενο Νομικό Πρόcσωπο	05/01/2022	ΠΑΡΑΓΩΓΩΝ ΧΑ	63	5,850.10	A	Παράγωγο	4
10/01/2022	EUROBANK ERGASIAS YΠHPPECIZQN KAI CΥMMETOΧΩN A.E.	B	ΒΑΣΙΛΕΙΟΥ ΚΩΝCΤΑΝΤΙΝΟC	Μέλοc ΔC Εκτελεcτικό	Cυνδεόμενο Νομικό Πρόcσωπο	05/01/2022	AΞΙΩΝ ΧΑ	28,535	26,300.68	Π	Μετοχή	1
10/01/2022	EUROBANK ERGASIAS YΠHPPECIZQN KAI CΥMMETOΧΩN A.E.	B	ΒΑΣΙΛΕΙΟΥ ΚΩΝCΤΑΝΤΙΝΟC	Μέλοc ΔC Εκτελεcτικό	Cυνδεόμενο Νομικό Πρόcσωπο	05/01/2022	AΞΙΩΝ ΧΑ	84,238	77,267.74	Π	Μετοχή	1
10/01/2022	EUROBANK ERGASIAS YΠHPPECIZQN KAI CΥMMETOΧΩN A.E.	B	ΒΑΣΙΛΕΙΟΥ ΚΩΝCΤΑΝΤΙΝΟC	Μέλοc ΔC Εκτελεcτικό	Cυνδεόμενο Νομικό Πρόcσωπο	05/01/2022	AΞΙΩΝ ΧΑ	20,000	18,283.40	A	Μετοχή	1
10/01/2022	EUROBANK ERGASIAS YΠHPPECIZQN KAI CΥMMETOΧΩN A.E.	B	ΒΑΣΙΛΕΙΟΥ ΚΩΝCΤΑΝΤΙΝΟC	Μέλοc ΔC Εκτελεcτικό	Cυνδεόμενο Νομικό Πρόcσωπο	05/01/2022	AΞΙΩΝ ΧΑ	84,238	77,267.09	A	Μετοχή	1
10/01/2022	EUROBANK ERGASIAS YΠHPPECIZQN KAI CΥMMETOΧΩN A.E.	B	ΒΑΣΙΛΕΙΟΥ ΚΩΝCΤΑΝΤΙΝΟC	Μέλοc ΔC Εκτελεcτικό	Cυνδεόμενο Νομικό Πρόcσωπο	07/01/2022	ΠΑΡΑΓΩΓΩΝ ΧΑ	169	16,046.70	Π	Παράγωγο	4
10/01/2022	EUROBANK ERGASIAS YΠHPPECIZQN KAI CΥMMETOΧΩN A.E.	B	ΒΑΣΙΛΕΙΟΥ ΚΩΝCΤΑΝΤΙΝΟC	Μέλοc ΔC Εκτελεcτικό	Cυνδεόμενο Νομικό Πρόcσωπο	07/01/2022	ΠΑΡΑΓΩΓΩΝ ΧΑ	1	97.30	A	Παράγωγο	4
10/01/2022	EUROBANK ERGASIAS YΠHPPECIZQN KAI CΥMMETOΧΩN A.E.	B	ΒΑΣΙΛΕΙΟΥ ΚΩΝCΤΑΝΤΙΝΟC	Μέλοc ΔC Εκτελεcτικό	Cυνδεόμενο Νομικό Πρόcσωπο	07/01/2022	AΞΙΩΝ ΧΑ	282,453	267,898.45	Π	Μετοχή	1
10/01/2022	EUROBANK ERGASIAS YΠHPPECIZQN KAI CΥMMETOΧΩN A.E.	B	ΒΑΣΙΛΕΙΟΥ ΚΩΝCΤΑΝΤΙΝΟC	Μέλοc ΔC Εκτελεcτικό	Cυνδεόμενο Νομικό Πρόcσωπο	07/01/2022	AΞΙΩΝ ΧΑ	31,647	29,715.56	Π	Μετοχή	1
10/01/2022	EUROBANK ERGASIAS YΠHPPECIZQN KAI CΥMMETOΧΩN A.E.	B	ΒΑΣΙΛΕΙΟΥ ΚΩΝCΤΑΝΤΙΝΟC	Μέλοc ΔC Εκτελεcτικό	Cυνδεόμενο Νομικό Πρόcσωπο	07/01/2022	AΞΙΩΝ ΧΑ	282,453	267,808.81	A	Μετοχή	1
10/01/2022	EUROBANK ERGASIAS YΠHPPECIZQN KAI CΥMMETOΧΩN A.E.	B	ΒΑΣΙΛΕΙΟΥ ΚΩΝCΤΑΝΤΙΝΟC	Μέλοc ΔC Εκτελεcτικό	Cυνδεόμενο Νομικό Πρόcσωπο	07/01/2022	AΞΙΩΝ ΧΑ	76,333	73,180.03	A	Μετοχή	1

Σημειώσεις Γνωστοποιήσεων Συναλλαγών

Για περισσότερες πληροφορίες επί των γνωστοποιήσεων συναλλαγών επισκεφτείτε την ιστοσελίδα <http://athexgroup.gr/el/web/guest/companies-info-trade-notifications>

[1] - Η Ημερομηνία Υποβολής αφορά την Ημερομηνία που η Γνωστοποίηση παρελήφθει από το Χ.Α.

[2] - Λόγος Υποβολής: Α: Πρόcσωπο που αcκεί Διευθυντικά καθήκοντα, Β: Πρόcσωπο που έχει cτενό δεcμό με πρόcσωπο που αcκεί Διευθυντικά καθήκοντα.

[3] - Φύση Συναλλαγής: Α: Αγορά, Π: Πώληση.

[4] - Παρατηρήσεις: 1 - Λόγω Συμμετοχής σε ΑΜΚ, 2 - Λόγω Εξάcκηcης Δικαιώματοc Προαίρεcηc αγοράc μετοχών που παρέχεται cτο προcωπικό, 3 - Λόγω Δωρεάc, 4 - Λόγω Συγχώνευcηc ή Διάcπαcηc κλπ, 5 - Λόγω Μετατροπήc ή Ανταλλαγής Ομολογιών, 6 - Ανταλλαγή Προαιρετικήc Δημόcιαc Πρώταcηc.

Υποκείμενη Αγορά				Αγορά Παραγώγων													
Ανωτ Τιμή	Κατωτ Τιμή	Τιμή κλεισ.	Μεταβ.	Μήνας Παράδοσης	Ανοιγμα	Ανωτ Τιμή	Κατωτ Τιμή	Τελ Τιμή	Τιμή κλεισ.	Τελευταία ζήτηση	Τελευταία προσφορά	Τιμή Εκκαθάρισης ¹	Υψηλό ζωής	Χαμηλό ζωής	Πράξεις	Όγκος	Ανοικτές θέσεις
(Μονάδα Διαπραγμάτευσης: 1 Μονάδα Δείκτη x 2€, Χρηματικός Διακανονισμός)																	
FTSE/X.A. Large Cap				Ιανουάριος 2022	2,181.00	2,228.00	2,181.00	2,212.00	2,212.00	---	---	---	2,228.00	---	170	942	2,470
2,229.79	2,181.19	2,214.90	1.55%	Φεβρουάριος 2022	2,201.00	2,222.00	2,201.00	2,213.75	2,213.75	---	---	---	2,222.00	---	10	32	145
				Μάρτιος 2022	---	---	---	---	2,189.75	---	---	---	---	---	---	---	---
				Ιούνιος 2022	---	---	---	---	2,200.75	---	---	---	---	---	---	---	---
				Σεπτέμβριος 2022	---	---	---	---	2,211.75	---	---	---	---	---	---	---	---
				Δεκέμβριος 2022	---	---	---	---	2,222.75	---	---	---	---	---	---	---	---
(Μονάδα Διαπραγμάτευσης: 1 Μονάδα Δείκτη x 15€, Χρηματικός Διακανονισμός)																	
FTSE/X.A. Τράπεζες				Μάρτιος 2022	614.75	614.75	614.25	614.25	614.25	---	---	---	614.75	---	2	2	10
621.74	596.08	619.34	3.90%	Ιούνιος 2022	---	---	---	---	601.50	---	---	---	---	---	---	---	---
				Σεπτέμβριος 2022	---	---	---	---	604.50	---	---	---	---	---	---	---	---
				Δεκέμβριος 2022	---	---	---	---	607.50	---	---	---	---	---	---	---	---

Σημειώσεις Παραγώγων

Τις τιμές εκκαθάρισης και τις τελικές ανοικτές θέσεις μπορείτε να τις ανακτήσετε στο ακόλουθο path <http://www.helex.gr/el/web/guest/statistics-end-of-day-derivatives>

Υποκείμενη Αγορά				Αγορά Παραγώγων										Ανοικτές θέσεις			
Ανωτ Τιμή	Κατωτ Τιμή	Τιμή κλεισ.	Μεταβ.	Μήνας Παράδοσης	Άνοιγμα	Ανωτ Τιμή	Κατωτ Τιμή	Τελ Τιμή	Τιμή κλεισ.	Τελευταία ζήτηση	Τελευταία προσφορά	Τιμή Εκκαθάρισης*	Υψηλό ζωής	Χαμηλό ζωής	Πράξεις	Όγκος	Ανοικτές θέσεις
ALPHA ΥΠΗΡΕΣΙΩΝ ΣΥΜΜ (ΚΟ)				(Μέγεθος Συμβολαίου: 100 Χρεόγραφα, Φυσική Παράδοση)													
1.157	1.105	1.157	5.18%	Μάρτιος 2022	1.11	1.16	1.11	1.16	1.16	---	---	---	1.16	---	583	24,651	104,855
				Ιούνιος 2022	---	---	---	---	1.08	---	---	---	1.10	---	---	---	101
				Σεπτέμβριος 2022	---	---	---	---	1.12	---	---	---	---	---	---	---	---
				Δεκέμβριος 2022	---	---	---	---	1.12	---	---	---	---	---	---	---	---
CENERGY HOLDINGS (ΚΑ)				(Μέγεθος Συμβολαίου: 100 Χρεόγραφα, Φυσική Παράδοση)													
3.16	3.1	3.125	-0.16%	Μάρτιος 2022	3.15	3.18	3.15	3.15	3.15	---	---	---	3.22	---	15	51	12,064
				Ιούνιος 2022	---	---	---	---	3.16	---	---	---	---	---	---	---	---
				Σεπτέμβριος 2022	---	---	---	---	3.17	---	---	---	---	---	---	---	---
				Δεκέμβριος 2022	---	---	---	---	3.19	---	---	---	---	---	---	---	---
COCA-COLA HBC AG (ΚΟ)				(Μέγεθος Συμβολαίου: 100 Χρεόγραφα, Φυσική Παράδοση)													
32	31.3	31.78	2.48%	Μάρτιος 2022	31.85	31.85	31.59	31.59	31.59	---	---	---	31.85	---	3	4	109
				Ιούνιος 2022	---	---	---	---	31.29	---	---	---	---	---	---	---	---
				Σεπτέμβριος 2022	---	---	---	---	31.44	---	---	---	---	---	---	---	---
				Δεκέμβριος 2022	---	---	---	---	31.60	---	---	---	---	---	---	---	---
EUROBANK HOLDINGS (ΚΟ)				(Μέγεθος Συμβολαίου: 100 Χρεόγραφα, Φυσική Παράδοση)													
0.9944	0.962	0.9868	3.33%	Μάρτιος 2022	0.969	0.995	0.969	0.982	0.982	---	---	---	0.995	---	164	4,286	26,906
				Ιούνιος 2022	---	---	---	---	0.964	---	---	---	---	---	---	---	---
				Σεπτέμβριος 2022	---	---	---	---	0.968	---	---	---	---	---	---	---	---
				Δεκέμβριος 2022	---	---	---	---	0.973	---	---	---	---	---	---	---	---
FOURLIS ΣΥΜΜΕΤΟΧΩΝ (ΚΟ)				(Μέγεθος Συμβολαίου: 100 Χρεόγραφα, Φυσική Παράδοση)													
4.17	4.07	4.115	-0.24%	Μάρτιος 2022	4.16	4.18	4.11	4.11	4.11	---	---	---	4.18	---	71	236	3,538
				Ιούνιος 2022	---	---	---	---	4.25	---	---	---	4.14	---	---	---	50
				Σεπτέμβριος 2022	---	---	---	---	4.18	---	---	---	---	---	---	---	---
				Δεκέμβριος 2022	---	---	---	---	4.20	---	---	---	---	---	---	---	---
INTRACOM HOLDINGS (ΚΟ)				(Μέγεθος Συμβολαίου: 100 Χρεόγραφα, Φυσική Παράδοση)													
1.858	1.77	1.77	-3.17%	Μάρτιος 2022	1.87	1.87	1.79	1.79	1.79	---	---	---	2.14	---	44	141	6,604
				Ιούνιος 2022	---	---	---	---	1.84	---	---	---	---	---	---	---	---
				Σεπτέμβριος 2022	---	---	---	---	1.85	---	---	---	---	---	---	---	---
				Δεκέμβριος 2022	---	---	---	---	1.86	---	---	---	---	---	---	---	---
JUMBO (ΚΟ)				(Μέγεθος Συμβολαίου: 100 Χρεόγραφα, Φυσική Παράδοση)													
13.2	12.85	13.16	3.46%	Μάρτιος 2022	12.60	12.86	12.51	12.86	12.86	---	---	---	13.27	---	68	186	1,970
				Ιούνιος 2022	---	---	---	---	12.83	---	---	---	---	---	---	---	---
				Σεπτέμβριος 2022	---	---	---	---	12.90	---	---	---	---	---	---	---	---
				Δεκέμβριος 2022	---	---	---	---	12.96	---	---	---	---	---	---	---	---

Σημειώσεις Παραγώγων

Τις τιμές εκκαθάρισης και τις τελικές ανοικτές θέσεις μπορείτε να τις ανακτήσετε στο ακόλουθο path <http://www.helex.gr/el/web/guest/statistics-end-of-day-derivatives>

Υποκείμενη Αγορά				Αγορά Παραγώγων													
Ανωτ Τιμή	Κατωτ Τιμή	Τιμή κλεισ.	Μεταβ.	Μήνας Παράδοσης	Άνοιγμα	Ανωτ Τιμή	Κατωτ Τιμή	Τελ Τιμή	Τιμή κλεισ.	Τελευταία ζήτηση	Τελευταία προσφορά	Τιμή Εκκαθάρισης*	Υψηλό ζωής	Χαμηλό ζωής	Πράξεις	Όγκος	Ανοικτές θέσεις
LAMDA DEVELOPMENT(ΚΟ)																	
(Μέγεθος Συμβολαίου: 100 Χρεόγραφα, Φυσική Παράδοση)																	
7.17	7.115	7.16	-0.21%	Μάρτιος 2022	7.17	7.25	7.15	7.15	7.15	---	---	---	7.58	---	45	170	5,829
---	---	---	---	Ιούνιος 2022	---	---	---	---	7.26	---	---	---	7.07	---	---	---	340
---	---	---	---	Σεπτέμβριος 2022	---	---	---	---	7.28	---	---	---	---	---	---	---	---
---	---	---	---	Δεκέμβριος 2022	---	---	---	---	7.31	---	---	---	---	---	---	---	---
MARFIN INVESTMENT GROUP (ΚΟ)																	
(Μέγεθος Συμβολαίου: 100 Χρεόγραφα, Φυσική Παράδοση)																	
0.031	0.0298	0.0309	3.00%	Μάρτιος 2022	0.031	0.032	0.031	0.032	0.032	---	---	---	0.036	---	9	536	25,755
---	---	---	---	Ιούνιος 2022	---	---	---	---	0.030	---	---	---	---	---	---	---	---
---	---	---	---	Σεπτέμβριος 2022	---	---	---	---	0.030	---	---	---	---	---	---	---	---
---	---	---	---	Δεκέμβριος 2022	---	---	---	---	0.031	---	---	---	---	---	---	---	---
TITAN CEMENT (ΚΑ)																	
(Μέγεθος Συμβολαίου: 100 Χρεόγραφα, Φυσική Παράδοση)																	
14.36	14.04	14.24	1.14%	Μάρτιος 2022	14.14	14.40	14.14	14.20	14.20	---	---	---	15.10	---	12	28	1,676
---	---	---	---	Ιούνιος 2022	---	---	---	---	14.21	---	---	---	---	---	---	---	---
---	---	---	---	Σεπτέμβριος 2022	---	---	---	---	14.28	---	---	---	---	---	---	---	---
---	---	---	---	Δεκέμβριος 2022	---	---	---	---	14.35	---	---	---	---	---	---	---	---
VIOHALCO SA/NV (ΚΑ)																	
(Μέγεθος Συμβολαίου: 100 Χρεόγραφα, Φυσική Παράδοση)																	
4.64	4.52	4.55	0.33%	Μάρτιος 2022	4.56	4.64	4.54	4.55	4.55	---	---	---	4.76	---	21	63	8,067
---	---	---	---	Ιούνιος 2022	---	---	---	---	4.58	---	---	---	---	---	---	---	---
---	---	---	---	Σεπτέμβριος 2022	---	---	---	---	4.60	---	---	---	---	---	---	---	---
---	---	---	---	Δεκέμβριος 2022	---	---	---	---	4.62	---	---	---	---	---	---	---	---
ΑΔΜΗΕ ΣΥΜΜΕΤΟΧΩΝ Α.Ε. (ΚΟ)																	
(Μέγεθος Συμβολαίου: 100 Χρεόγραφα, Φυσική Παράδοση)																	
2.51	2.475	2.48	0.20%	Μάρτιος 2022	2.51	2.51	2.49	2.50	2.50	---	---	---	2.55	---	8	50	5,117
---	---	---	---	Ιούνιος 2022	---	---	---	---	2.50	---	---	---	---	---	---	---	---
---	---	---	---	Σεπτέμβριος 2022	---	---	---	---	2.51	---	---	---	---	---	---	---	---
---	---	---	---	Δεκέμβριος 2022	---	---	---	---	2.52	---	---	---	---	---	---	---	---
ΓΕΚ ΤΕΡΝΑ (ΚΟ)																	
(Μέγεθος Συμβολαίου: 100 Χρεόγραφα, Φυσική Παράδοση)																	
9.65	9.54	9.6	0.00%	Μάρτιος 2022	9.67	9.67	9.60	9.61	9.61	---	---	---	9.92	---	23	171	6,688
---	---	---	---	Ιούνιος 2022	---	---	---	---	9.69	---	---	---	---	---	---	---	---
---	---	---	---	Σεπτέμβριος 2022	---	---	---	---	9.73	---	---	---	---	---	---	---	---
---	---	---	---	Δεκέμβριος 2022	---	---	---	---	9.78	---	---	---	---	---	---	---	---
ΔΕΗ (ΚΟ)																	
(Μέγεθος Συμβολαίου: 100 Χρεόγραφα, Φυσική Παράδοση)																	
9.14	8.91	8.91	-1.66%	Μάρτιος 2022	9.08	9.19	8.96	8.96	8.96	---	---	---	10.69	---	209	1,466	15,947
---	---	---	---	Ιούνιος 2022	---	---	---	---	9.14	---	---	---	---	---	---	---	---
---	---	---	---	Σεπτέμβριος 2022	---	---	---	---	9.19	---	---	---	---	---	---	---	---
---	---	---	---	Δεκέμβριος 2022	---	---	---	---	9.23	---	---	---	---	---	---	---	---

Σημειώσεις Παραγώγων

Τις τιμές εκκαθάρισης και τις τελικές ανοικτές θέσεις μπορείτε να τις ανακτήσετε στο ακόλουθο path <http://www.helex.gr/el/web/guest/statistics-end-of-day-derivatives>

Υποκείμενη Αγορά				Αγορά Παραγώγων										Ανοικτές θέσεις			
Ανωτ Τιμή	Κατωτ Τιμή	Τιμή κλεισ.	Μεταβ.	Μήνας Παράδοσης	Άνοιγμα	Ανωτ Τιμή	Κατωτ Τιμή	Τελ Τιμή	Τιμή κλεισ.	Τελευταία ζήτηση	Τελευταία προσφορά	Τιμή Εκκαθάρισης*	Υψηλό ζωής	Χαμηλό ζωής	Πράξεις	Όγκος	Ανοικτές θέσεις
ΕΘΝΙΚΗ ΤΡΑΠΕΖΑ (ΚΟ)				(Μέγεθος Συμβολαίου: 100 Χρεόγραφα, Φυσική Παράδοση)													
3.14	2.976	3.09	3.41%	Μάρτιος 2022	2.98	3.14	2.98	3.09	3.09	---	---	---	3.14	---	361	6.900	27.219
				Ιούνιος 2022	---	---	---	---	3.01	---	---	---	---	---	---	---	---
				Σεπτέμβριος 2022	---	---	---	---	3.03	---	---	---	---	---	---	---	---
				Δεκέμβριος 2022	---	---	---	---	3.04	---	---	---	---	---	---	---	---
ΕΛΛΑΚΤΩΡ (ΚΟ)				(Μέγεθος Συμβολαίου: 100 Χρεόγραφα, Φυσική Παράδοση)													
1.36	1.32	1.336	0.22%	Μάρτιος 2022	1.35	1.37	1.34	1.34	1.34	---	---	---	1.54	---	19	169	10.766
				Ιούνιος 2022	---	---	---	---	1.34	---	---	---	---	---	---	---	---
				Σεπτέμβριος 2022	---	---	---	---	1.35	---	---	---	---	---	---	---	---
				Δεκέμβριος 2022	---	---	---	---	1.36	---	---	---	---	---	---	---	---
ΕΛΛΗΝ. ΧΡΗΜΑΤΙΣΤΗΡΙΑ-Χ.Α. (ΚΟ)				(Μέγεθος Συμβολαίου: 100 Χρεόγραφα, Φυσική Παράδοση)													
3.765	3.715	3.745	1.08%	Μάρτιος 2022	3.76	3.80	3.76	3.78	3.78	---	---	---	3.85	---	9	51	886
				Ιούνιος 2022	---	---	---	---	3.74	---	---	---	---	---	---	---	---
				Σεπτέμβριος 2022	---	---	---	---	3.76	---	---	---	---	---	---	---	---
				Δεκέμβριος 2022	---	---	---	---	3.78	---	---	---	---	---	---	---	---
ΕΛΛΗΝΙΚΑ ΠΕΤΡΕΛΑΙΑ (ΚΟ)				(Μέγεθος Συμβολαίου: 100 Χρεόγραφα, Φυσική Παράδοση)													
6.39	6.28	6.3	-0.79%	Μάρτιος 2022	6.38	6.39	6.33	6.35	6.35	---	---	---	6.39	---	5	7	1.964
				Ιούνιος 2022	---	---	---	---	6.41	---	---	---	---	---	---	---	---
				Σεπτέμβριος 2022	---	---	---	---	6.44	---	---	---	---	---	---	---	---
				Δεκέμβριος 2022	---	---	---	---	6.47	---	---	---	---	---	---	---	---
ΕΥΔΑΠ (ΚΟ)				(Μέγεθος Συμβολαίου: 100 Χρεόγραφα, Φυσική Παράδοση)													
7.88	7.72	7.8	0.52%	Μάρτιος 2022	7.77	7.77	7.77	7.77	7.77	---	---	---	7.83	---	3	3	467
				Ιούνιος 2022	---	---	---	---	7.83	---	---	---	---	---	---	---	---
				Σεπτέμβριος 2022	---	---	---	---	7.87	---	---	---	---	---	---	---	---
				Δεκέμβριος 2022	---	---	---	---	7.91	---	---	---	---	---	---	---	---
ΜΟΤΟΡ ΟΪΛ (ΚΟ)				(Μέγεθος Συμβολαίου: 100 Χρεόγραφα, Φυσική Παράδοση)													
14.13	13.92	14.12	1.29%	Μάρτιος 2022	14.02	14.10	14.02	14.10	14.10	---	---	---	14.20	---	9	24	2.378
				Ιούνιος 2022	---	---	---	---	14.06	---	---	---	---	---	---	---	---
				Σεπτέμβριος 2022	---	---	---	---	14.14	---	---	---	---	---	---	---	---
				Δεκέμβριος 2022	---	---	---	---	14.21	---	---	---	---	---	---	---	---
ΜΥΤΙΛΗΝΑΙΟΣ (ΚΟ)				(Μέγεθος Συμβολαίου: 100 Χρεόγραφα, Φυσική Παράδοση)													
15.3	14.95	15.16	1.13%	Μάρτιος 2022	15.05	15.35	15.00	15.10	15.10	---	---	---	16.25	---	55	161	5.687
				Ιούνιος 2022	---	---	---	---	15.12	---	---	---	---	---	---	---	---
				Σεπτέμβριος 2022	---	---	---	---	15.20	---	---	---	---	---	---	---	---
				Δεκέμβριος 2022	---	---	---	---	15.28	---	---	---	---	---	---	---	---

Σημειώσεις Παραγώγων

Τις τιμές εκκαθάρισης και τις τελικές ανοικτές θέσεις μπορείτε να τις ανακτήσετε στο ακόλουθο path <http://www.helex.gr/el/web/guest/statistics-end-of-day-derivatives>

Υποκείμενη Αγορά				Αγορά Παραγώγων										Ανοικτές θέσεις			
Ανωτ Τιμή	Κατωτ Τιμή	Τιμή κλεισ.	Μεταβ.	Μήνας Παράδοσης	Άνοιγμα	Ανωτ Τιμή	Κατωτ Τιμή	Τελ Τιμή	Τιμή κλεισ.	Τελευταία ζήτηση	Τελευταία προσφορά	Τιμή Εκκαθάρισης*	Υψηλό ζωής	Χαμηλό ζωής	Πράξεις	Όγκος	Ανοικτές θέσεις
(Μέγεθος Συμβολαίου: 100 Χρεόγραφα, Φυσική Παράδοση)																	
ΟΛΠ (ΚΟ)				Μάρτιος 2022	17.50	17.50	17.42	17.47	17.47	---	---	---	18.15	---	8	9	579
17.46	17.24	17.4	0.00%	Ιούνιος 2022	---	---	---	---	17.56	---	---	---	---	---	---	---	---
				Σεπτέμβριος 2022	---	---	---	---	17.64	---	---	---	---	---	---	---	---
				Δεκέμβριος 2022	---	---	---	---	17.73	---	---	---	---	---	---	---	---
(Μέγεθος Συμβολαίου: 100 Χρεόγραφα, Φυσική Παράδοση)																	
ΟΠΑΠ (ΚΟ)				Μάρτιος 2022	12.86	12.88	12.64	12.69	12.69	---	---	---	13.30	---	37	139	1,953
12.9	12.58	12.58	-0.94%	Ιούνιος 2022	12.60	12.60	12.60	12.60	12.60	---	---	---	12.60	---	1	30	---
				Σεπτέμβριος 2022	---	---	---	---	12.88	---	---	---	---	---	---	---	---
				Δεκέμβριος 2022	---	---	---	---	12.94	---	---	---	---	---	---	---	---
(Μέγεθος Συμβολαίου: 100 Χρεόγραφα, Φυσική Παράδοση)																	
ΟΤΕ (ΚΟ)				Μάρτιος 2022	16.57	16.61	16.37	16.45	16.45	---	---	---	16.82	---	13	31	1,299
16.65	16.33	16.4	0.43%	Ιούνιος 2022	---	---	---	---	16.48	---	---	---	---	---	---	---	---
				Σεπτέμβριος 2022	---	---	---	---	16.56	---	---	---	---	---	---	---	---
				Δεκέμβριος 2022	---	---	---	---	16.64	---	---	---	---	---	---	---	---
(Μέγεθος Συμβολαίου: 100 Χρεόγραφα, Φυσική Παράδοση)																	
ΠΕΙΡΑΙΩΣ FINANCIAL HOLD (ΚΟ)				Μάρτιος 2022	1.34	1.38	1.34	1.36	1.36	---	---	---	1.38	---	144	3,022	37,511
1.37	1.318	1.358	3.03%	Ιούνιος 2022	---	---	---	---	1.33	---	---	---	---	---	---	---	---
				Σεπτέμβριος 2022	---	---	---	---	1.34	---	---	---	---	---	---	---	---
				Δεκέμβριος 2022	---	---	---	---	1.34	---	---	---	---	---	---	---	---
(Μέγεθος Συμβολαίου: 100 Χρεόγραφα, Φυσική Παράδοση)																	
ΤΕΡΝΑ ΕΝΕΡΓΕΙΑΚΗ (ΚΟ)				Μάρτιος 2022	13.30	13.38	13.28	13.28	13.28	---	---	---	13.89	---	12	58	1,363
13.36	13.2	13.3	0.91%	Ιούνιος 2022	---	---	---	---	13.30	---	---	---	---	---	---	---	---
				Σεπτέμβριος 2022	---	---	---	---	13.36	---	---	---	---	---	---	---	---
				Δεκέμβριος 2022	---	---	---	---	13.43	---	---	---	---	---	---	---	---

Σημειώσεις Παραγώγων

Τις τιμές εκκαθάρισης και τις τελικές ανοικτές θέσεις μπορείτε να τις ανακτήσετε στο ακόλουθο path <http://www.helex.gr/el/web/guest/statistics-end-of-day-derivatives>

FTSE/X.A. Large Cap

(Μονάδα Διαπραγμάτευσης: 1 Μονάδα Δείκτη x 2€ - Τρόπος Εξάσκησης: Ευρωπαϊκός, Χρηματικός Διακανονισμός)

Τιμή Εξάσκησης	Δικαιώματα Αγοράς														Δικαιώματα Πώλησης																				
	Ιανουάριος 2022							Φεβρουάριος 2022							Λοιποί Μήνες		Ιανουάριος 2022							Φεβρουάριος 2022				Λοιποί Μήνες		Τιμή Εξάσκησης					
	Άνοιγμα	Ανιγ. Τιμή	Καπν. Τιμή	Τελ. Τιμή	Τιμή κλεισ.	Όγκος	Ανοικτές θέσεις	Άνοιγμα	Ανιγ. Τιμή	Καπν. Τιμή	Τελ. Τιμή	Τιμή κλεισ.	Όγκος	Ανοικτές θέσεις	Όγκος	Ανοικτές θέσεις	Άνοιγμα	Ανιγ. Τιμή	Καπν. Τιμή	Τελ. Τιμή	Τιμή κλεισ.	Όγκος	Ανοικτές θέσεις	Άνοιγμα	Ανιγ. Τιμή	Καπν. Τιμή	Τελ. Τιμή	Τιμή κλεισ.	Όγκος		Ανοικτές θέσεις	Όγκος	Ανοικτές θέσεις		
1,875	-	-	-	-	-	-	-	-	-	-	-	-	-	-	-	-	-	-	-	-	-	-	-	-	-	-	-	-	-		-	-	-	-	-
1,900	0.00	0.00	0.00	-	277.00	-	-	0.00	0.00	0.00	-	277.00	-	-	0.00	0.00	0.00	-	0.02	-	1	0.00	0.00	0.00	-	1.90	-	-	0.00	0.00	0.00	-	-	-	1,900
1,925	0.00	0.00	0.00	-	252.00	-	-	0.00	0.00	0.00	-	253.00	-	-	0.00	0.00	0.00	-	0.05	-	-	0.00	0.00	0.00	-	3.00	-	-	0.00	0.00	0.00	-	-	-	1,925
1,950	0.00	0.00	0.00	-	227.00	-	-	0.00	0.00	0.00	-	230.00	-	-	0.00	0.00	0.00	-	0.14	-	7	0.00	0.00	0.00	-	4.50	-	-	0.00	0.00	0.00	-	-	-	1,950
1,975	0.00	0.00	0.00	-	202.00	-	-	0.00	0.00	0.00	-	207.00	-	-	0.00	0.00	0.00	-	0.35	-	-	0.00	0.00	0.00	-	6.70	-	-	0.00	0.00	0.00	-	-	-	1,975
2,000	0.00	0.00	0.00	-	178.00	-	-	0.00	0.00	0.00	-	185.00	-	-	0.00	0.00	0.00	-	0.79	-	103	0.00	0.00	0.00	-	9.60	-	-	0.00	0.00	0.00	-	-	-	2,000
2,050	0.00	0.00	0.00	-	130.00	-	30	0.00	0.00	0.00	-	144.00	-	-	0.00	0.00	0.00	-	3.30	-	20	0.00	0.00	0.00	-	18.25	-	-	0.00	0.00	0.00	-	-	-	2,050
2,100	0.00	0.00	0.00	-	87.50	-	1	0.00	0.00	0.00	-	107.00	-	60	0.00	0.00	0.00	-	10.25	-	158	22.25	25.25	22.25	25.00	25.00	3	43	0.00	0.00	0.00	-	-	-	2,100
2,150	80.00	80.00	80.00	80.00	80.00	6	41	0.00	0.00	0.00	-	77.00	-	-	13.75	80.00	13.75	13.75	13.75	20	107	0.00	0.00	0.00	-	51.50	-	-	0.00	0.00	0.00	-	-	-	2,150
2,200	41.50	44.00	41.50	44.00	44.00	23	68	0.00	0.00	0.00	-	52.50	-	20	0.00	44.00	0.00	-	49.75	-	60	0.00	0.00	0.00	-	77.00	-	-	0.00	0.00	0.00	-	-	-	2,200
2,250	21.00	24.00	20.00	24.00	24.00	17	21	49.75	49.75	49.75	49.75	49.75	1	1	60.00	24.00	60.00	60.00	60.00	5	20	85.00	85.00	85.00	85.00	85.00	1	20	0.00	0.00	0.00	-	-	-	2,250
2,300	0.00	0.00	0.00	-	4.50	-	-	0.00	0.00	0.00	-	21.25	-	-	0.00	0.00	0.00	-	127.00	-	-	0.00	0.00	0.00	-	145.00	-	-	0.00	0.00	0.00	-	-	-	2,300
2,350	0.00	0.00	0.00	-	1.40	-	-	0.00	0.00	0.00	-	12.50	-	-	0.00	0.00	0.00	-	174.00	-	-	0.00	0.00	0.00	-	186.00	-	-	0.00	0.00	0.00	-	-	-	2,350
2,400	0.00	0.00	0.00	-	0.39	-	-	0.00	0.00	0.00	-	7.10	-	-	0.00	0.00	0.00	-	223.00	-	-	0.00	0.00	0.00	-	231.00	-	-	0.00	0.00	0.00	-	-	-	2,400
2,450	0.00	0.00	0.00	-	0.09	-	-	0.00	0.00	0.00	-	3.80	-	-	0.00	0.00	0.00	-	273.00	-	-	0.00	0.00	0.00	-	277.00	-	-	0.00	0.00	0.00	-	-	-	2,450
2,500	-	-	-	-	-	-	-	-	-	-	-	-	-	-	-	-	-	-	-	-	-	-	-	-	-	-	-	-	-	-	-	-	-	-	2,500
Σύνολο:						46	161													25	476						4	63			0	0			
Αριθμός Πράξεων:							7														2						4						0		

ALPHA ΥΠΗΡΕΣΙΩΝ ΣΥΜΜ (ΚΟ)

(Μέγεθος Συμβολαίου: 100 Χρέεγραφα, Τρόπος Εξάσκησης: Αμερικάνικος, Φυσική Παράδοση)

Τιμή Εξάσκησης	Δικαιώματα Αγοράς														Δικαιώματα Πώλησης														Τιμή Εξάσκησης
	Ιανουάριος 2022				Φεβρουάριος 2022				Λοιποί Μήνες		Ιανουάριος 2022				Φεβρουάριος 2022				Λοιποί Μήνες										
	Άνοιγμα	Ανιγν. Τιμή	Καπιτ. Τιμή	Τελ. Τιμή	Τιμή κλεισ.	Όγκος	Άνοιγ. θέσεις	Άνοιγμα	Ανιγν. Τιμή	Καπιτ. Τιμή	Τελ. Τιμή	Τιμή κλεισ.	Όγκος	Άνοιγ. θέσεις	Όγκος	Άνοιγ. θέσεις	Άνοιγμα	Ανιγν. Τιμή	Καπιτ. Τιμή	Τελ. Τιμή	Τιμή κλεισ.	Όγκος	Άνοιγ. θέσεις	Όγκος	Άνοιγ. θέσεις				
0.650						-								-															
0.700						-								-															
0.750	0.000	0.000	0.000	0.351	-	-	0.000	0.000	0.000	0.352	-	-	0.000	0.000	0.000	0.001	-	-	0.000	0.000	0.000	0.001	-	-	0.000	0.000	0.008		
0.800	0.000	0.000	0.000	0.301	-	-	0.000	0.000	0.000	0.303	-	-	0.000	0.000	0.000	0.001	-	-	0.000	0.000	0.000	0.001	-	-	0.000	0.000	0.008		
0.850	0.000	0.000	0.000	0.252	-	-	0.000	0.000	0.000	0.254	-	-	0.000	0.000	0.000	0.001	-	-	0.000	0.000	0.000	0.002	-	-	0.000	0.000	0.009		
0.900	0.000	0.000	0.000	0.204	-	-	0.000	0.000	0.000	0.207	-	-	0.000	0.000	0.000	0.003	-	-	0.000	0.000	0.000	0.005	-	-	0.000	0.000	0.009		
0.950	0.000	0.000	0.000	0.158	-	-	0.000	0.000	0.000	0.164	-	-	0.000	0.000	0.000	0.008	-	-	0.000	0.000	0.000	0.012	-	-	0.000	0.000	0.010		
1.000	0.000	0.000	0.000	0.118	-	-	0.190	0.190	0.190	0.190	0.190	10	-	0.000	0.000	0.000	0.017	-	-	0.000	0.000	0.000	0.023	-	-	0.000	0.000	0.010	
1.100	0.000	0.000	0.000	0.055	-	-	0.000	0.000	0.000	0.065	-	-	0.000	0.000	0.000	0.055	-	-	0.000	0.000	0.000	0.062	-	-	0.000	0.000	0.011		
1.200	0.000	0.000	0.000	0.021	-	-	0.000	0.000	0.000	0.029	-	-	0.000	0.000	0.000	0.121	-	-	0.000	0.000	0.000	0.127	-	-	0.000	0.000	0.012		
1.300	0.000	0.000	0.000	0.007	-	-	0.000	0.000	0.000	0.011	-	-	0.000	0.000	0.000	0.206	-	-	0.000	0.000	0.000	0.209	-	-	0.000	0.000	0.013		
1.400	0.000	0.000	0.000	0.002	-	-	0.000	0.000	0.000	0.004	-	-	0.000	0.000	0.000	0.301	-	-	0.000	0.000	0.000	0.302	-	-	0.000	0.000	0.014		
1.500	0.000	0.000	0.000	0.001	-	-	0.000	0.000	0.000	0.001	-	-	0.000	0.000	0.000	0.400	-	-	0.000	0.000	0.000	0.400	-	-	0.000	0.000	0.015		
1.600	0.000	0.000	0.000	0.001	-	-	0.000	0.000	0.000	0.001	-	-	0.000	0.000	0.000	0.500	-	-	0.000	0.000	0.000	0.500	-	-	0.000	0.000	0.016		
1.700						-								-															
1.800						-								-															
Σύνολο:						0	0					10	0	0	0	0	0					0	0	0	0	0	0		
Αριθμός Πράξεων:						0						1	0			0.00						0		0		0			

ΔΕΗ (ΚΟ)

(Μέγεθος Συμβολαίου: 100 Χρεόγραφα, Τρόπος Εξάσκησης: Αμερικάνικος, Φυσική Παράδοση)

Τιμή Εξάσκησης	Δικαιώματα Αγοράς													Δικαιώματα Πώλησης																	
	Ιανουάριος 2022				Φεβρουάριος 2022				Λοιποί Μήνες					Ιανουάριος 2022				Φεβρουάριος 2022				Λοιποί Μήνες									
	Άνοιγμα	Ανιγτ Τιμή	Καπιτ Τιμή	Τελ Τιμή	Τιμή κλεισ.	Όγκος	Ανοικτές θέσεις	Άνοιγμα	Ανιγτ Τιμή	Καπιτ Τιμή	Τελ Τιμή	Τιμή κλεισ.	Όγκος	Ανοικτές θέσεις	Όγκος	Ανοικτές θέσεις	Άνοιγμα	Ανιγτ Τιμή	Καπιτ Τιμή	Τελ Τιμή	Τιμή κλεισ.	Όγκος	Ανοικτές θέσεις	Όγκος	Ανοικτές θέσεις	Τιμή Εξάσκησης					
6.000						-	-						-	-									-	-			0.060				
6.400						-	-						-	-									-	-			0.064				
6.800	0.000	0.000	0.000		2.27	-	-						-	-			0.000	0.000	0.000		0.001	-	-			0.068					
7.200	0.000	0.000	0.000		1.87	-	-	0.000	0.000	0.000		1.90	-	-			0.000	0.000	0.000		0.001	-	-	0.000	0.000	0.000	0.019	-	-	0.072	
7.600	0.000	0.000	0.000		1.47	-	-	0.000	0.000	0.000		1.53	-	-			0.000	0.000	0.000		0.004	-	-	0.000	0.000	0.000	0.050	-	-	0.076	
8.000	0.000	0.000	0.000		1.09	-	-	0.000	0.000	0.000		1.19	-	-			0.000	0.000	0.000		0.020	-	-	0.000	0.000	0.000	0.109	-	-	0.080	
8.400	0.000	0.000	0.000		0.736	-	-	0.000	0.000	0.000		0.885	-	-			0.000	0.000	0.000		0.070	-	-	0.000	0.000	0.000	0.206	-	-	0.084	
8.800	0.371	0.371	0.371	0.371	0.371	5	-	0.000	0.000	0.000		0.637	-	-			0.000	0.000	0.000		0.181	-	23	0.000	0.000	0.000	0.357	-	-	0.088	
9.200	0.262	0.263	0.180	0.180	0.180	115	80	0.377	0.377	0.377	0.377	0.377	5	5			0.000	0.000	0.000		0.374	-	56	0.000	0.000	0.000	0.558	-	-	0.092	
9.600	0.109	0.109	0.109	0.109	0.109	5	5	0.260	0.260	0.260	0.260	0.260	5	37			0.000	0.000	0.000		0.647	-	-	0.000	0.000	0.000	0.809	-	-	0.096	
10.000	0.000	0.000	0.000		0.046	-	17	0.000	0.000	0.000		0.182	-	-			0.000	0.000	0.000		0.980	-	-	0.000	0.000	0.000	1.10	-	-	0.100	
11.000	0.000	0.000	0.000		0.003	-	51	0.000	0.000	0.000		0.047	-	-			0.000	0.000	0.000		1.94	-	-	0.000	0.000	0.000	1.97	-	-	0.110	
12.000	0.000	0.000	0.000		0.001	-	-	0.000	0.000	0.000		0.010	-	-			0.000	0.000	0.000		2.94	-	-	0.000	0.000	0.000	2.94	-	-	0.120	
13.000	0.000	0.000	0.000		0.001	-	-	0.000	0.000	0.000		0.002	-	-			0.000	0.000	0.000		3.94	-	-	0.000	0.000	0.000	3.94	-	-	0.130	
14.000	0.000	0.000	0.000		0.002	-	-	0.000	0.000	0.000		0.001	-	-			0.000	0.000	0.000		4.94	-	-	0.000	0.000	0.000	4.94	-	-	0.140	
15.000	0.000	0.000	0.000		0.001	-	-	0.000	0.000	0.000		0.001	-	-			0.000	0.000	0.000		5.94	-	-	0.000	0.000	0.000	5.94	-	-	0.150	
16.000	0.000	0.000	0.000		0.001	-	-						-	-			0.000	0.000	0.000		6.94	-	-				-	-	0.160		
Σύνολο:						125	153						10	42	0	0					125	79						0	21	0	0
Αριθμός Πράξεων:							15							3		0						0.00							0		0

ΕΘΝΙΚΗ ΤΡΑΠΕΖΑ (ΚΟ)

(Μέγεθος Συμβολαίου: 100 Χρέεγραφα, Τρόπος Εξάσκησης: Αμερικάνικος, Φυσική Παράδοση)

Τιμή Εξάσκησης	Δικαιώματα Αγοράς														Δικαιώματα Πώλησης														Τιμή Εξάσκησης	
	Ιανουάριος 2022				Φεβρουάριος 2022				Λοιποί Μήνες		Ιανουάριος 2022				Φεβρουάριος 2022				Λοιποί Μήνες											
	Άνοιγμα	Ανιγτ Τιμή	Κατωτ Τιμή	Τελ Τιμή	Τιμή κλεισ.	Όγκος	Ανοικτές θέσεις	Άνοιγμα	Ανιγτ Τιμή	Κατωτ Τιμή	Τελ Τιμή	Τιμή κλεισ.	Όγκος	Ανοικτές θέσεις	Όγκος	Ανοικτές θέσεις	Άνοιγμα	Ανιγτ Τιμή	Κατωτ Τιμή	Τελ Τιμή	Τιμή κλεισ.	Όγκος	Ανοικτές θέσεις	Όγκος	Ανοικτές θέσεις					
1.600						-	-						-	-									-	-			0.016			
1.700						-	-						-	-									-	-			0.017			
1.800	0.000	0.000	0.000		1.19	-	-	0.000	0.000	0.000		1.19	-	-			0.000	0.000	0.000		0.001	-	-	0.000	0.000	0.000	0.001	-	-	0.018
1.900	0.000	0.000	0.000		1.09	-	-	0.000	0.000	0.000		1.09	-	-			0.000	0.000	0.000		0.001	-	-	0.000	0.000	0.000	0.001	-	-	0.019
2.000	0.000	0.000	0.000		0.992	-	-	0.000	0.000	0.000		0.995	-	-			0.000	0.000	0.000		0.001	-	-	0.000	0.000	0.000	0.001	-	-	0.020
2.200	0.000	0.000	0.000		0.792	-	-	0.000	0.000	0.000		0.795	-	-			0.000	0.000	0.000		0.001	-	-	0.000	0.000	0.000	0.001	-	-	0.022
2.400	0.000	0.000	0.000		0.592	-	-	0.000	0.000	0.000		0.599	-	-			0.000	0.000	0.000		0.001	-	-	0.000	0.000	0.000	0.003	-	-	0.024
2.600	0.000	0.000	0.000		0.393	-	-	0.000	0.000	0.000		0.412	-	-			0.000	0.000	0.000		0.001	-	-	0.000	0.000	0.000	0.016	-	-	0.026
2.800	0.000	0.000	0.000		0.210	-	7	0.000	0.000	0.000		0.252	-	-			0.000	0.000	0.000		0.018	-	-	0.000	0.000	0.000	0.056	-	-	0.028
3.000	0.000	0.000	0.000		0.078	-	-	0.000	0.000	0.000		0.135	-	-			0.000	0.000	0.000		0.086	-	-	0.000	0.000	0.000	0.138	-	-	0.030
3.200	0.000	0.000	0.000		0.019	-	-	0.000	0.000	0.000		0.062	-	-			0.000	0.000	0.000		0.227	-	-	0.000	0.000	0.000	0.266	-	-	0.032
3.400	0.000	0.000	0.000		0.003	-	-	0.000	0.000	0.000		0.024	-	-			0.000	0.000	0.000		0.411	-	-	0.000	0.000	0.000	0.429	-	-	0.034
3.600	0.000	0.000	0.000		0.001	-	-	0.000	0.000	0.000		0.009	-	-			0.000	0.000	0.000		0.610	-	-	0.000	0.000	0.000	0.614	-	-	0.036
3.800	0.000	0.000	0.000		0.001	-	-	0.000	0.000	0.000		0.003	-	-			0.000	0.000	0.000		0.810	-	-	0.000	0.000	0.000	0.810	-	-	0.038
4.000	0.000	0.000	0.000		0.001	-	-	0.000	0.000	0.000		0.001	-	-			0.000	0.000	0.000		1.01	-	-	0.000	0.000	0.000	1.01	-	-	0.040
Σύνολα:						0	7						0	0	0	0						0	0				0	0	0	300
Αριθμός Πράξεων:						0							0		0							0.00					0		0	

ΟΠΑΠ (ΚΟ)

(Μέγεθος Συμβολαίου: 100 Χρέδγραφα, Τρόπος Εξάσκησης: Αμερικάνικος, Φυσική Παράδοση)

Τιμή Εξάσκησης	Δικαιώματα Αγοράς												Δικαιώματα Πώλησης												Τιμή Εξάσκησης								
	Ιανουάριος 2022				Φεβρουάριος 2022				Λοιποί Μήνες				Ιανουάριος 2022				Φεβρουάριος 2022				Λοιποί Μήνες												
	Άνοιγμα	Ανιγ. Τιμή	Καπιτ. Τιμή	Τελ. Τιμή	Τιμή κλεισ.	Όγκος	Ανοικτές θέσεις	Άνοιγμα	Ανιγ. Τιμή	Καπιτ. Τιμή	Τελ. Τιμή	Τιμή κλεισ.	Όγκος	Ανοικτές θέσεις	Όγκος	Ανοικτές θέσεις	Άνοιγμα	Ανιγ. Τιμή	Καπιτ. Τιμή	Τελ. Τιμή	Τιμή κλεισ.	Όγκος	Ανοικτές θέσεις	Όγκος		Ανοικτές θέσεις							
8.400						-	-																				0.084						
8.800	0.000	0.000	0.000		3.91	-	-	0.000	0.000	0.000		3.92	-	-			0.000	0.000	0.000		0.001	-	-		0.000	0.000	0.000	0.001	-	-			0.088
9.200	0.000	0.000	0.000		3.51	-	-	0.000	0.000	0.000		3.52	-	-			0.000	0.000	0.000		0.001	-	-		0.000	0.000	0.000	0.001	-	-			0.092
9.600	0.000	0.000	0.000		3.11	-	-	0.000	0.000	0.000		3.12	-	-			0.000	0.000	0.000		0.001	-	-		0.000	0.000	0.000	0.001	-	-			0.096
10.000	0.000	0.000	0.000		2.71	-	-	0.000	0.000	0.000		2.72	-	-			0.000	0.000	0.000		0.001	-	-		0.000	0.000	0.000	0.001	-	-			0.100
11.000	0.000	0.000	0.000		1.71	-	-	0.000	0.000	0.000		1.74	-	-			0.000	0.000	0.000		0.001	-	5		0.000	0.000	0.000	0.018	-	-			0.110
12.000	0.000	0.000	0.000		0.746	-	-	0.000	0.000	0.000		0.885	-	-			0.000	0.000	0.000		0.037	-	30		0.000	0.000	0.000	0.157	-	-			0.120
13.000	0.000	0.000	0.000		0.137	-	20	0.000	0.000	0.000		0.318	-	5			0.000	0.000	0.000		0.428	-	-		0.000	0.000	0.000	0.591	-	-			0.130
14.000	0.000	0.000	0.000		0.006	-	-	0.000	0.000	0.000		0.076	-	100			0.000	0.000	0.000		1.30	-	-		0.000	0.000	0.000	1.35	-	-			0.140
15.000	0.000	0.000	0.000		0.001	-	-	0.000	0.000	0.000		0.013	-	-			0.000	0.000	0.000		2.30	-	-		0.000	0.000	0.000	2.30	-	-			0.150
16.000	0.000	0.000	0.000		0.001	-	-	0.000	0.000	0.000		0.001	-	-			0.000	0.000	0.000		3.30	-	-		0.000	0.000	0.000	3.30	-	-			0.160
17.000	0.000	0.000	0.000		0.001	-	-	0.000	0.000	0.000		0.001	-	-			0.000	0.000	0.000		4.30	-	-		0.000	0.000	0.000	4.30	-	-			0.170
18.000	0.000	0.000	0.000		0.001	-	-	0.000	0.000	0.000		0.001	-	-			0.000	0.000	0.000		5.30	-	-		0.000	0.000	0.000	5.30	-	-			0.180
19.000	0.000	0.000	0.000		0.001	-	-										0.000	0.000	0.000		6.30	-	-										0.190
Σύνολα:						0	20							0	105	0	0						0	35					0	11	0	0	
Αριθμός Πράξεων:						0								0	0									0.00					0		0		

ΟΤΕ (ΚΟ)

(Μέγεθος Συμβολαίου: 100 Χρεόγραφα, Τρόπος Εξάσκησης: Αμερικάνικος, Φυσική Παράδοση)

Τιμή Εξάσκησης	Δικαιώματα Αγοράς												Δικαιώματα Πώλησης												Τιμή Εξάσκησης							
	Ιανουάριος 2022				Φεβρουάριος 2022				Λοιποί Μήνες				Ιανουάριος 2022				Φεβρουάριος 2022				Λοιποί Μήνες											
	Άνοιγμα	Ανιτ Τιμή	Καπιτ Τιμή	Τελ Τιμή	Τιμή κλεισ.	Όγκος	Ανοικτές θέσεις	Άνοιγμα	Ανιτ Τιμή	Καπιτ Τιμή	Τελ Τιμή	Τιμή κλεισ.	Όγκος	Ανοικτές θέσεις	Όγκος	Ανοικτές θέσεις	Άνοιγμα	Ανιτ Τιμή	Καπιτ Τιμή	Τελ Τιμή	Τιμή κλεισ.	Όγκος	Ανοικτές θέσεις	Όγκος		Ανοικτές θέσεις						
9.200						-	-						-	-									-	-			0.092					
9.600						-	-						-	-									-	-			0.096					
10.000	0.000	0.000	0.000		6.34	-	-	0.000	0.000	0.000		6.35	-	-					0.000	0.000	0.000		0.001	-	-	0.000	0.000	0.000	0.001	-	-	0.100
11.000	0.000	0.000	0.000		5.34	-	-	0.000	0.000	0.000		5.36	-	-					0.000	0.000	0.000		0.001	-	-	0.000	0.000	0.000	0.001	-	-	0.110
12.000	0.000	0.000	0.000		4.34	-	-	0.000	0.000	0.000		4.36	-	-					0.000	0.000	0.000		0.001	-	-	0.000	0.000	0.000	0.001	-	-	0.120
13.000	0.000	0.000	0.000		3.34	-	-	0.000	0.000	0.000		3.36	-	-					0.000	0.000	0.000		0.001	-	-	0.000	0.000	0.000	0.001	-	-	0.130
14.000	0.000	0.000	0.000		2.34	-	-	0.000	0.000	0.000		2.37	-	-					0.000	0.000	0.000		0.002	-	-	0.000	0.000	0.000	0.010	-	-	0.140
15.000	0.000	0.000	0.000		1.35	-	-	0.000	0.000	0.000		1.45	-	-					0.000	0.000	0.000		0.010	-	5	0.000	0.000	0.000	0.085	-	-	0.150
16.000	0.000	0.000	0.000		0.506	-	-	0.000	0.000	0.000		0.713	-	5					0.000	0.000	0.000		0.164	-	5	0.000	0.000	0.000	0.348	-	-	0.160
17.000	0.000	0.000	0.000		0.087	-	5	0.000	0.000	0.000		0.270	-	21					0.000	0.000	0.000		0.746	-	-	0.000	0.000	0.000	0.905	-	-	0.170
18.000	0.000	0.000	0.000		0.006	-	5	0.000	0.000	0.000		0.076	-	10					0.000	0.000	0.000		1.67	-	-	0.000	0.000	0.000	1.72	-	-	0.180
19.000	0.000	0.000	0.000		0.001	-	-	0.000	0.000	0.000		0.016	-	-					0.000	0.000	0.000		2.67	-	-	0.000	0.000	0.000	2.67	-	-	0.190
20.000	0.000	0.000	0.000		0.001	-	-	0.000	0.000	0.000		0.002	-	-					0.000	0.000	0.000		3.67	-	-	0.000	0.000	0.000	3.67	-	-	0.200
22.000	0.000	0.000	0.000		0.001	-	-	0.000	0.000	0.000		0.001	-	-					0.000	0.000	0.000		5.67	-	-	0.000	0.000	0.000	5.67	-	-	0.220
24.000	0.000	0.000	0.000		0.001	-	-	0.000	0.000	0.000		0.001	-	-					0.000	0.000	0.000		7.67	-	-	0.000	0.000	0.000	7.67	-	-	0.240
Σύνολα:						0	10						0	36	0	0							0	10					0	10	0	0
Αριθμός Πράξεων:																																

ΠΕΙΡΑΙΩΣ FINANCIAL HOLD (ΚΟ)

(Μέγεθος Συμβολαίου: 100 Χρέογραφα, Τρόπος Εξάσκησης: Αμερικάνικος, Φυσική Παράδοση)

Τιμή Εξάσκησης	Δικαιώματα Αγοράς														Δικαιώματα Πώλησης																					
	Ιανουάριος 2022							Φεβρουάριος 2022							Λοιποί Μήνες		Ιανουάριος 2022							Φεβρουάριος 2022							Λοιποί Μήνες		Τιμή Εξάσκησης			
	Άνοιγμα	Άνιτ Τιμή	Καπνι Τιμή	Τελ Τιμή	Τιμή κλεισ.	Όγκος	Ανοικτές θέσεις	Άνοιγμα	Άνιτ Τιμή	Καπνι Τιμή	Τελ Τιμή	Τιμή κλεισ.	Όγκος	Ανοικτές θέσεις	Όγκος	Ανοικτές θέσεις	Άνοιγμα	Άνιτ Τιμή	Καπνι Τιμή	Τελ Τιμή	Τιμή κλεισ.	Όγκος	Ανοικτές θέσεις	Άνοιγμα	Άνιτ Τιμή	Καπνι Τιμή	Τελ Τιμή	Τιμή κλεισ.	Όγκος	Ανοικτές θέσεις	Όγκος	Ανοικτές θέσεις				
0.150						-	-							-	-								-	-												
0.200						-	-							-	-								-	-												0.002
0.250						-	-							-	-								-	-												0.003
0.300						-	-							-	-								-	-												0.003
0.350						-	-							-	-								-	-												0.004
0.400						-	-							-	-								-	-												0.004
0.450						-	-							-	-								-	-												0.005
0.500						-	-							-	-								-	-												0.005
0.550						-	-							-	-								-	-												0.006
0.600						-	-							-	-								-	-												0.006
0.650						-	-							-	-								-	-												0.007
0.700						-	-							-	-								-	-												0.007
0.750						-	-							-	-								-	-												0.008
0.800						-	-							-	-								-	-												0.008
0.900	0.000	0.000	0.000		0.421	-	-	0.000	0.000	0.000		0.422	-	-			0.000	0.000	0.000		0.001	-	-	0.000	0.000	0.000		0.001	-	-				0.009		
0.950	0.000	0.000	0.000		0.371	-	-	0.000	0.000	0.000		0.372	-	-			0.000	0.000	0.000		0.001	-	-	0.000	0.000	0.000		0.001	-	-				0.010		
1.000	0.000	0.000	0.000		0.321	-	-	0.000	0.000	0.000		0.323	-	-			0.000	0.000	0.000		0.001	-	-	0.000	0.000	0.000		0.001	-	-				0.010		
1.100	0.000	0.000	0.000		0.223	-	-	0.000	0.000	0.000		0.227	-	-			0.000	0.000	0.000		0.002	-	-	0.000	0.000	0.000		0.005	-	-				0.011		
1.200	0.000	0.000	0.000		0.135	-	-	0.000	0.000	0.000		0.142	-	-			0.000	0.000	0.000		0.014	-	-	0.000	0.000	0.000		0.020	-	-				0.012		
1.300	0.000	0.000	0.000		0.068	-	-	0.000	0.000	0.000		0.078	-	5			0.000	0.000	0.000		0.047	-	-	0.000	0.000	0.000		0.055	-	-				0.013		
1.400	0.000	0.000	0.000		0.028	-	-	0.000	0.000	0.000		0.036	-	-			0.000	0.000	0.000		0.107	-	-	0.000	0.000	0.000		0.113	-	-				0.014		
1.500	0.000	0.000	0.000		0.009	-	-	0.000	0.000	0.000		0.015	-	-			0.000	0.000	0.000		0.188	-	-	0.000	0.000	0.000		0.192	-	-				0.015		
1.600	0.000	0.000	0.000		0.002	-	-	0.000	0.000	0.000		0.005	-	-			0.000	0.000	0.000		0.282	-	-	0.000	0.000	0.000		0.283	-	-				0.016		
1.700	0.000	0.000	0.000		0.001	-	-	0.000	0.000	0.000		0.001	-	-			0.000	0.000	0.000		0.380	-	-	0.000	0.000	0.000		0.380	-	-				0.017		
1.800	0.000	0.000	0.000		0.001	-	-	0.000	0.000	0.000		0.003	-	-			0.000	0.000	0.000		0.480	-	-	0.000	0.000	0.000		0.480	-	-				0.018		
1.900	0.000	0.000	0.000		0.001	-	-	0.000	0.000	0.000		0.001	-	-			0.000	0.000	0.000		0.580	-	-	0.000	0.000	0.000		0.580	-	-				0.019		
2.000	0.000	0.000	0.000		0.007	-	-	0.000	0.000	0.000		0.001	-	-			0.000	0.000	0.000		0.680	-	-	0.000	0.000	0.000		0.680	-	-				0.020		
2.200						-	-							-	-							-	-												0.022	
2.400						-	-							-	-							-	-												0.024	
2.600						-	-							-	-							-	-												0.026	
2.800						-	-							-	-							-	-												0.028	
3.000						-	-							-	-							-	-												0.030	
3.200						-	-							-	-							-	-												0.032	
3.400						-	-							-	-							-	-												0.034	
3.600						-	-							-	-							-	-												0.036	
3.800						-	-							-	-							-	-												0.038	

ΠΕΙΡΑΙΩΣ FINANCIAL HOLD (ΚΟ)

(Μέγεθος Συμβολαίου: 100 Χρεόγραφα, Τρόπος Εξάσκησης: Αμερικάνικος, Φυσική Παράδοση)

Τιμή Εξάσκησης	Δικαιώματα Αγοράς														Δικαιώματα Πώλησης														Τιμή Εξάσκησης
	Ιανουάριος 2022				Φεβρουάριος 2022				Λοιποί Μήνες		Ιανουάριος 2022				Φεβρουάριος 2022				Λοιποί Μήνες										
	Άνοιγμα	Ανιψ. Τιμή	Κατωτ. Τιμή	Τελ. Τιμή	Τιμή κλεισ.	Όγκος	Ανοικτές θέσεις	Άνοιγμα	Ανιψ. Τιμή	Κατωτ. Τιμή	Τελ. Τιμή	Τιμή κλεισ.	Όγκος	Ανοικτές θέσεις	Όγκος	Ανοικτές θέσεις	Άνοιγμα	Ανιψ. Τιμή	Κατωτ. Τιμή	Τελ. Τιμή	Τιμή κλεισ.	Όγκος	Ανοικτές θέσεις	Όγκος	Ανοικτές θέσεις				
4.000						-	-																					0.040	
4.400						-	-																					0.044	
4.800						-	-																					0.048	
5.200						-	-																					0.052	
5.600						-	-																					0.056	
6.000						-	-																					0.060	
6.400						-	-																					0.064	
6.800						-	-																					0.068	
Σύνολα:						0	0																					0	
Αριθμός Πράξεων:						0																						0	

Προϊόν Δανεισμού	Υποκείμενος Τίτλος	Πολυμερείς Συναλλαγές[1]					Διμερείς Συναλλαγές[2]		Δανεισμός Τίτλων μέσω ΟΤC[3]
		Ανοιχτές θέσεις[5]	Προσφερόμενη ποσότητα	Μ.Σ.Τ[4]	Όγκος συναλλαγών	Μ.Σ.Τ[4]	Όγκος συναλλαγών	Μ.Σ.Τ[4]	Όγκος συναλλαγών
ALPHABOR	ALPHA ΥΠΗΡΕΣΙΩΝ ΣΥΜΜ (ΚΟ)	15,000	---	---	---	---	---	---	59,149,790
CENERBOR	CENERGY HOLDINGS (ΚΑ)	---	---	---	---	---	---	---	---
ΕΕΕBOR	COCA-COLA HBC AG (ΚΟ)	10,500	---	---	---	---	---	---	70,546
EUROBBOR	EUROBANK HOLDINGS (ΚΟ)	20,000	---	---	---	30,000	0.01%	---	46,223,630
FFGRPBOR	FOLLI-FOLLIE (ΚΟ)	---	---	---	---	---	---	---	900,530
FOYRKBOR	FOURLIS ΣΥΜΜΕΤΟΧΩΝ (ΚΟ)	---	---	---	---	---	---	---	22,250
INTRKBOR	INTRACOM HOLDINGS (ΚΟ)	---	---	---	---	---	---	---	---
BELABOR	JUMBO (ΚΟ)	---	---	---	---	---	---	---	151,008
LAMDABOR	LAMDA DEVELOPMENT(ΚΟ)	1,500	---	---	---	---	---	---	1,282
MIGBOR	MARFIN INVESTMENT GROUP (ΚΟ)	---	---	---	---	---	---	---	794,474
QUALBOR	QUALITY & RELIABILITY (ΚΟ)	---	---	---	---	---	---	---	---
QUESTBOR	QUEST ΣΥΜΜΕΤΟΧΩΝ (ΚΟ)	---	---	---	---	---	---	---	846
TITCBOR	TITAN CEMENT (ΚΑ)	---	---	---	---	---	---	---	220,379
VIOBOR	VIOHALCO SA/NV (ΚΑ)	447	---	---	---	---	---	---	---
ADMIEBOR	ΑΔΜΗΕ ΣΥΜΜΕΤΟΧΩΝ Α.Ε. (ΚΟ)	---	---	---	---	---	---	---	1,972,815
AEGNBOR	ΑΕΡΟΠΟΡΙΑ ΑΙΓΑΙΟΥ (ΚΟ)	2,754	---	---	---	---	---	---	21,619
ALMYBOR	ΑΛΟΥΜΥΛ (ΚΟ)	---	---	---	---	---	---	---	---
GEKTERNABOR	ΓΕΚ ΤΕΡΝΑ (ΚΟ)	---	---	---	---	---	---	---	1,293
PPCBOR	ΔΕΗ (ΚΟ)	2,000	---	---	---	---	---	---	2,361,472
ΕΤΕBOR	ΕΘΝΙΚΗ ΤΡΑΠΕΖΑ (ΚΟ)	1,088	---	---	---	---	---	---	7,568,761
ELLAKTORBOR	ΕΛΛΑΚΤΩΡ (ΚΟ)	6,000	---	---	---	---	---	---	9,870
ΕΧΑΕBOR	ΕΛΛΗΝ. ΧΡΗΜΑΤΙΣΤΗΡΙΑ-Χ.Α. (ΚΟ)	3,000	---	---	---	---	---	---	155,601
ELPEBOR	ΕΛΛΗΝΙΚΑ ΠΕΤΡΕΛΑΙΑ (ΚΟ)	---	---	---	---	---	---	---	62,955
EYDAPBOR	ΕΥΔΑΠ (ΚΟ)	2,213	---	---	---	---	---	---	652,117
ΜΟΗBOR	ΜΟΤΟΡ ΟΪΛ (ΚΟ)	10,200	---	---	---	---	---	---	484,274
ΜΥΤILBOR	ΜΥΤΙΛΗΝΑΙΟΣ (ΚΟ)	25,000	---	---	---	---	---	---	496,294
PPABOR	ΟΛΠ (ΚΟ)	964	---	---	---	---	---	---	66,287
ΟΡΑΡBOR	ΟΠΑΠ (ΚΟ)	17,500	---	---	---	---	---	---	1,337,604
ΗΤΟBOR	ΟΤΕ (ΚΟ)	40,300	---	---	5,000	2.65%	---	---	2,663,362
ΤΡΕIRBOR	ΠΕΙΡΑΙΩΣ FINANCIAL HOLD (ΚΟ)	5,000	---	---	---	---	---	---	9,383,030
PLAISBOR	ΠΛΑΙΣΙΟ COMPUTERS (ΚΟ)	---	---	---	---	---	---	---	100

Σημειώσεις Προϊόντων Δανεισμού

[1] - Πολυμερείς Συμβάσεις Δανειοδοσίας των μεθόδων 8-1, 8-2 και 8-3-3 (σύμφ. Με Αποφ.17 ΔΣ του Χρηματιστηρίου).

[2] - Διμερείς Συμβάσεις Δανειοδοσίας των μεθόδων 8-3-1 και 8-3-2 (σύμφ. Με Αποφ. 20 ΔΣ του Χρηματιστηρίου).

[3] - Τα στοιχεία Συναλλαγής Δανεισμού Τίτλων μέσω ΟΤC δηλώνονται από τους χειριστές ΣΑΤ και αφορούν τις ποσότητες που έχουν καταγραφεί στο ΣΑΤ έως και τη προηγούμενη εργάσιμη ημέρα.

[4] - Μ.Σ.Τ: - Μέση Σταθμισμένη Τιμή (ως προς τα τεμάχια)

[5] - Τα στοιχεία αφορούν σε ανοιχτές θέσεις πριν την έναρξη της συνεδρίασης

Προϊόν Δανεισμού	Υποκείμενος Τίτλος	Πολυμερείς Συναλλαγές[1]					Διμερείς Συναλλαγές[2]		Δανεισμός Τίτλων μέσω ΟΤC[3]
		Ανοιχτές θέσεις[5]	Προσφερόμενη ποσότητα	Μ.Σ.Τ[4]	Όγκος συναλλαγών	Μ.Σ.Τ[4]	Όγκος συναλλαγών	Μ.Σ.Τ[4]	Όγκος συναλλαγών
SARBOR	ΣΑΡΑΝΤΗΣ ΓΡ. (ΚΟ)	---	---	---	---	---	---	---	5,400
TENERGYBOR	ΤΕΡΝΑ ΕΝΕΡΓΕΙΑΚΗ (ΚΟ)	20,801	---	---	---	---	---	---	12,892

Σημειώσεις Προϊόντων Δανεισμού

[1] - Πολυμερείς Συμβάσεις Δανειοδοσίας των μεθόδων 8-1, 8-2 και 8-3-3 (σύμφ. Με Αποφ.17 ΔΣ του Χρηματιστηρίου).

[2] - Διμερείς Συμβάσεις Δανειοδοσίας των μεθόδων 8-3-1 και 8-3-2 (σύμφ. Με Αποφ. 20 ΔΣ του Χρηματιστηρίου).

[3] - Τα στοιχεία Συναλλαγές Δανεισμού Τίτλων μέσω ΟΤC δηλώνονται από τους χειριστές ΣΑΤ και αφορούν τις ποσότητες που έχουν καταγραφεί στο ΣΑΤ έως και τη προηγούμενη εργάσιμη ημέρα.

[4] - Μ.Σ.Τ: - Μέση Σταθμισμένη Τιμή (ως προς τα τεμάχια)

[5] - Τα στοιχεία αφορούν σε ανοιχτές θέσεις πριν την έναρξη της συνεδρίασης

Κωδικό και ονομασίες Κλάδων Οικονομικής Δραστηριότητας του Χρηματιστηρίου Αθηνών

12003 - Διαπραγματεύσιμα Αμοιβαία Κεφάλαια	10101010 Υπηρεσίες Ηλεκτρονικών Υπολογιστών
10101015 Λογισμικό	10102030 Υλικό Υπολογιστών
15101010 Εξοπλισμός Τηλεπικοινωνιών	15102015 Υπηρεσίες Τηλεπικοινωνιών
20101010 Υγειονομικές Μονάδες	20101025 Υπηρεσίες Υγείας
20102010 Ιατρικός Εξοπλισμός	20103015 Φαρμακευτικά Προϊόντα
30101010 Τράπεζες	30202000 Διαφοροποιημένες Χρηματοοικονομικές Υπηρεσίες
30202010 Διαχείριση Κεφαλαίων & Θεματοφύλακες	30202015 Επενδυτικές Υπηρεσίες
30302010 Γενικές Ασφάλειες	30302015 Μεσίτες Ασφαλίσεων
30302025 Ασφάλειες Ιδιοκτησίας & Ζημιών	35101010 Συμμετοχές & Ανάπτυξη Ακίνητης Περιουσίας
35101015 Υπηρεσίες Ακίνητης Περιουσίας	35102000 Διαφοροποιημένες Α.Ε.Ε.Α.Π.
35102030 Α.Ε.Ε.Α.Π. Επαγγελματικών Χώρων	40201040 Υπηρεσίες Ενοικίασης και Χρηματοδοτικής Μίσθωσης
40202010 Κατασκευή Κατοικιών	40202015 Έπιπλα
40202020 Οικιακές Συσκευές	40203040 Ηλεκτρονική Ψυχαγωγία
40203045 Παιχνίδια	40204020 Ρούχα και Αξεσουάρ
40301010 Ψυχαγωγία	40301030 Εκδόσεις
40301035 Ραδιοτηλεοπτικοί Φορείς	40401010 Διαφοροποιημένοι Έμποροι
40401020 Εμπόριο Ενδυμάτων	40401025 Εμπόριο Προϊόντων Οικιακής Βελτίωσης
40401030 Εξειδικευμένο Λιανικό Εμπόριο	40501010 Αεροπορικές Εταιρείες
40501015 Ταξίδια & Τουρισμός	40501020 Τυχερά Παιχνίδια
40501025 Ξενοδοχεία & Πανσιόν	45101015 Απόσταση & Οιονοπαραγωγή
45101020 Αναψυκτικά	45102010 Γεωργεία, Αλιεία, Εκτροφή και Φυτείες
45102020 Τρόφιμα	45103010 Καπνός
45201010 Λιανικό & Χονδρικό Εμπόριο Τροφίμων	45201020 Είδη Προσωπικής Φροντίδας
50101010 Κατασκευές	50101030 Τσιμέντα
50101035 Άλλα Οικοδομικά Υλικά	50202010 Ηλεκτρικά Εξαρτήματα
50203000 Διαφοροποιημένες Βιομηχανίες	50203015 Πλαστικά
50203030 Υλικά Συσκευασίας	50204000 Μηχανήματα Βιομηχανικού Εξοπλισμού
50204020 Μηχανήματα Κατασκευών	50205010 Προμηθευτές Βιομηχανίας
50205020 Υποστηρικτικές Υπηρεσίες προς Επιχειρήσεις	50205030 Υπηρεσίες Μαζικής Εκτύπωσης
50206015 Εμπορικά Οχήματα & Ανταλλακτικά	50206030 Θαλάσσιες Μεταφορές
50206060 Υπηρεσίες Μεταφορών	55101000 Διαφοροποιημένα Υλικά
55101020 Κλωστοϋφαντουργικά Προϊόντα	55102000 Ορυχεία
55102010 Σίδηρος & Χάλυβας	55102015 Μεταλλουργία
55102035 Αλουμίνιο	60101000 Καθετοποιημένες Εταιρ. Πετρελαίου & Φυσικού Αερίου
60101020 Διυλιστήρια & Εμπορία Πετρελαιοειδών	65101010 Εναλλακτική Ηλεκτρική Ενέργεια
65101015 Συμβατική Ηλεκτρική Ενέργεια	65102030 Ύδρευση



ATHEX
Athens Stock Exchange

Λεωφ. Αθηνών 110 104 42 Αθήνα
110, Athinon Ave. GR 104 42 Athens
tel. (+30)210-33.66.800, fax (+30)210-33.66.101
www.athexgroup.gr