

21

Ημερήσιο Δελτίο
Συναλλακτικής Δραστηριότητας

Daily Official List
of Trading Activity

Παρασκευή, 10 Δεκεμβρίου, 2021

Έτος: 142 Αύξων Αριθμός Συνεδρίασης: 235



ATHEXGROUP
Athens Exchange Group

Αποποίηση Ευθύνης:

Η εταιρεία Ελληνικά Χρηματιστήρια-Χρηματιστήριο Αθηνών Ανώνυμη Εταιρεία Συμμετοχών καταβάλλει κάθε δυνατή προσπάθεια ώστε να διασφαλίσει ότι οι πληροφορίες και τα λοιπά στοιχεία που εμφανίζονται στο Ημερήσιο Δελτίο Τιμών (Η.Δ.Τ.) είναι ορθά και πλήρη αλλά δεν έχει καμία ευθύνη για ενδεχόμενο λάθος ή παράλειψη στοιχείων και / ή ευθύνη σχετικά με την ακρίβεια, αξιοπιστία, επικαιροποίηση και πληρότητα των παραπάνω πληροφοριών και στοιχείων ή ευθύνη προερχόμενη άμεσα ή έμμεσα από την χρήση των παραπάνω πληροφοριών.

Η Εταιρία δεν έχει καμία ευθύνη για την ακρίβεια των στοιχείων που περιλαμβάνονται στις ανακοινώσεις των εισηγμένων εταιρειών. Πιθανές προσβολές δικαιωμάτων τρίτων από το περιεχόμενο των ανακοινώσεων συνιστούν αποκλειστική ευθύνη του αποστολέα των ανακοινώσεων.

Όλα τα αναγραφόμενα στο Η.Δ.Τ. στοιχεία παρέχονται μόνο για τους σκοπούς της πληροφόρησης και δεν συνιστούν παροχή επενδυτικών συμβουλών ή πρόσκληση για επένδυση σε κινητές αξίες που διαπραγματεύονται στο Χρηματιστήριο Αθηνών.

Αναγνωρίζεται και συμφωνείται ότι όλα τα δικαιώματα επί των πληροφοριών που εμφανίζονται στο Η.Δ.Τ. θα αποτελούν κυριότητα της εταιρίας και οποιοδήποτε άλλο δικαίωμα συμπεριλαμβανομένου του δικαιώματος πνευματικής ιδιοκτησίας, σήματος κλπ. ανήκουν στο Χρηματιστήριο Αθηνών.

Τα ανωτέρω στοιχεία αποτελούν ιδιοκτησία της Εταιρίας και προστατεύονται σύμφωνα με τις διατάξεις περί πνευματικής ιδιοκτησίας. Απαγορεύεται α) η με οποιοδήποτε τρόπο ή μέσο αναπαραγωγή, αναδημοσίευση, τροποποίηση, αντιγραφή, πώληση, μετάδοση ή διανομή του συνόλου ή μέρους τους, χωρίς αναφορά στην πηγή και β) η εμπορική εκμετάλλευση των στοιχείων από τρίτους.

Η Εταιρία δεν φέρει καμία ευθύνη προερχόμενη άμεσα ή έμμεσα από χρήση ή τυχόν αλλοίωση των ανωτέρω στοιχείων όταν αυτά χρησιμοποιούνται από

Ελληνικά Χρηματιστήρια - Χρηματιστήριο Αθηνών Α.Ε. Συμμετοχών

Λεωφόρος Αθηνών 110, 10442 Αθήνα, Τηλ: (210) 33.66.800, Fax: (210) 32.13.938

www.athexgroup.gr

Χρηματιστηριακό Κέντρο Θεσσαλονίκης

Κατούνη 16-18, Θεσ/νίκη 546 25, Τηλ: (2310) 567.667, Fax: (2310) 530.455

Συνεγγυητικό Κεφάλαιο Εξασφάλισης Επενδυτικών Υπηρεσιών

Φειδίου 14-16, Αθήνα 106 78, Τηλ: (210) 33.04.682, Fax: (210) 33.04.155

Επιτροπή Κεφαλαιαγοράς

Κολοκοτρώνη 1 & Σταδίου 1, Αθήνα 105 62, Τηλ: (210) 33.77.100, Fax: (210) 33.77.173

Πίνακας Περιεχομένων

Ενότητα 1: Στατιστικά Στοιχεία Χρεογράφων, Παραγώγων και Δανεισμού

- Οι Αγορές Χρεογράφων Παραγώγων Δανεισμού
- Χρηματιστηριακοί Δείκτες
- Αναλυτικά Στοιχεία Συναλλαγών Αγοράς Χρεογράφων
- Στοιχεία Συναλλαγών Κλάδων Χρηματιστηρίου Αθηνών & Χρηματοοικονομικών Προϊόντων (Δ.Α.Κ.)
- Οι 10 Μετοχές με τη μεγαλύτερη Άνοδο & Πτώση
- Αναλυτικά Στοιχεία Συναλλαγών Αγοράς Παραγώγων

Ενότητα 2: Αναλυτικά Στοιχεία Συναλλαγών Χρεογράφων

- Αναλυτικά Στοιχεία Συναλλαγών Χρεογράφων
- Σημειώσεις Χρεογράφων

Ενότητα 3: Στοιχεία Συναλλαγών Χρεογράφων

- Στοιχεία Συναλλαγών Πακέτων
- Στοιχεία Συναλλαγών Δικαιωμάτων

- Στοιχεία Δανεισμού Τίτλων
- Στοιχεία Συναλλαγών Εκποιήσεων
- Στοιχεία Συναλλαγών Εκποιήσεων Ενσώματων Ονομαστικών Μετοχών
- Στοιχεία Ενεργητικού Διαπραγματεύσιμων Αμοιβαίων Κεφαλαίων (Δ.Α.Κ.)
- Χαρακτηριστικά Διαπραγματεύσιμων Αμοιβαίων Κεφαλαίων (Δ.Α.Κ.)

Ενότητα 4: Ανακοινώσεις

Ενότητα 5: Ομόλογα Διαπραγματεύσιμα στην Αγορά Αξιών Σταθερού Εισοδήματος

- Ομολογιακά Δάνεια Επιχειρήσεων – Οργανωμένη Αγορά (Μετατρέψιμα)
- Ομολογιακά Δάνεια Επιχειρήσεων – Οργανωμένη Αγορά (Μη Μετατρέψιμα)
- Ομόλογα Ελληνικού Δημοσίου
- Έντοκα Γραμμάτια & Zero Coupon Ομόλογα Ελληνικού Δημοσίου
- Ομόλογα Ελληνικού Δημοσίου Διαπραγματεύσιμα με τη Μέθοδο Εκφώνησης - Αντιφώνησης
- Ομόλογα Κρατικών Τραπεζών

Ενότητα 6: Πρόσθετα Στοιχεία Ενημέρωσης

- Πίνακας Μελών Χρηματιστηρίου Αθηνών και Μελών ΕΤ.ΕΚ.
- Πίνακας Μετοχών Υπό Ειδική Διαπραγμάτευση
- Γνωστοποιήσεις Συναλλαγών - Κατάλογος Υπόχρεων Προσώπων

Ενότητα 7: Αναλυτικά Στοιχεία Συναλλαγών Αγοράς Παραγώγων

- Συμβόλαια Μελλοντικής Εκπλήρωσης σε Δείκτες
- Συμβόλαια Μελλοντικής Εκπλήρωσης σε Μετοχές
- Δικαιώματα Προαίρεσης σε Δείκτες
- Δικαιώματα Προαίρεσης σε Μετοχές
- Στοιχεία Συναλλαγών Προϊόντων Δανεισμού

Παράρτημα Α: Κωδικοί και ονομασίες Κλάδων Οικονομικής Δραστηριότητας του Χρηματιστηρίου Αθηνών

Οι Αγορές Χρεογράφων Παραγώγων Δανεισμού

Γενικός Δείκτης Τιμών και Αξία Συναλλαγών Μετοχών και Παραγώγων

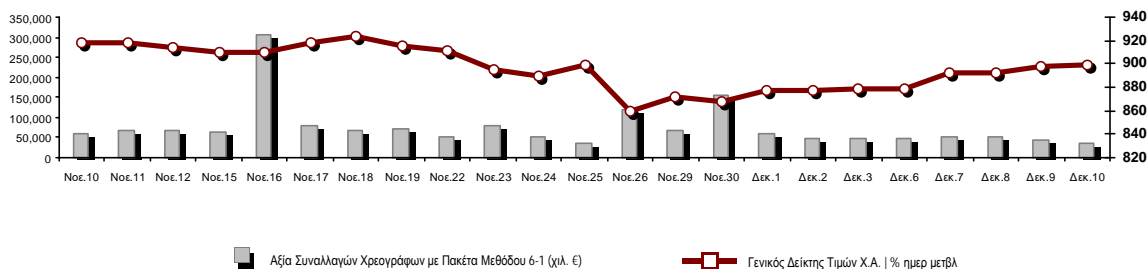

Κεφαλαιοποίηση Χ.Α. (εκατ €)**:	65,803.40	Συνολικές Ανοικτές Θέσεις σε Παράγωγα	328,398
Ημερήσια μεταβολή: εκατ. € %	-0.99 0.00%	Ανοικτές θέσεις σε ΣΜΕ επί Δεικτών % ημερ μετβλ	3,445 -0.83%
Μέση ετήσια Κεφ/ποίηση: εκατ. € % Μετβλ. Μέση προηγ. έτος	60,623.17 27.92%	Ανοικτές θέσεις σε ΣΜΕ επί μετοχών % ημερ μετβλ	321,966 -0.71%
Γενικός Δείκτης Τιμών Χ.Α. % ημερ μετβλ	898.63 0.04%	Ανοικτές θέσεις σε Δικαιώματα επί Δεικτών % ημερ μετβλ	1,323 4.75%
Κεφαλαιοποίηση Γενικού Δείκτη (εκατ. €)	60,185.58	Ανοικτές θέσεις σε Δικαιώματα επί μετοχών % ημερ μετβλ	1,664 0.00%
Ημερήσια μεταβολή (εκατ. €)	5.29		
Αξία Συναλλαγών Χρεογράφων με Πακέτα Μεθόδου 6-1 (χιλ. €)	36,299.47	Πλήθος Συμβολαίων Παραγώγων:	73,019
Ημερήσια μεταβολή: %	-8,423.43 -18.83%	Ημερήσια μεταβολή: τμχ %	31,167 74.47%
Μέση Αξία Συν/γών ΥΙD: χιλ. € % Μετβλ Μέση προηγ. έτος	71,267.13 11.28%	Μέσος Όγκος Συμβ. ΥΙD: % Μετβλ Μέσο προηγ. Έτος	48,091 20.04%
Αξία Συναλλαγών Πακέτων Μεθόδου 6-1 (χιλ. €)	6,285.06	Πλήθος Πράξεων Παραγώγων:	2,003
Αξία Συναλλαγών Πακέτων Μεθόδου 6-2 & 6-3 (χιλ. €)	0.00	Ημερήσια μεταβολή: πλήθος %	599 42.66%
Αξία Συναλλαγών Ομολόγων (χιλ.€)	1,068.37	Μέσο Πλήθος Πράξεων ΥΙD: % Μετβλ Μέσο προηγ. Έτος	2,145 -19.20%
Όγκος Συναλλαγών Χρεογράφων με Πακέτα Μεθόδου 6-1 (χιλ. Τμχ)	11,516.47	Συνολικές Ανοικτές Θέσεις σε Δανεισμό	167,521
Ημερήσια μεταβολή: χιλ. τμχ %	-4,543.74 -28.29%	Ημερήσια μεταβολή: τμχ %	-42,174 -20.11%
Μέσος Όγκος Συν/γών ΥΙD: % Μετβλ Μέσο προηγ. Έτος	35,196.47 -14.34%	Πλήθος Συναλλαγών Δανεισμού (Πολυμερής/Διμερής)	6,500
Όγκος Συναλλαγών Πακέτων Μεθόδου 6-1 (χιλ. Τεμάχια)	740.18	Ημερήσια μεταβολή: τμχ %	-18,500
Όγκος Συναλλαγών Πακέτων Μεθόδου 6-2 & 6-3 (χιλ. Τεμάχια)	0.00	Πλήθος Πολυμερών Συναλλαγών	6,500
Όγκος Συναλλαγών Ομολόγων	1,070,000	Πλήθος Διμερών Συναλλαγών	0
Πλήθος Πράξεων Χρεογράφων με Πακέτα Μεθόδου 6-1	17,579	Πλήθος Πράξεων Δανεισμού:	1
Ημερήσια μεταβολή: πλήθος %	-1,332 -7.04%	Ημερήσια μεταβολή: %	-11
Μέσο Πλήθος Πράξεων ΥΙD: % Μετβλ Μέσο προηγ. Έτος	30,519 -6.48%	Πλήθος Πράξεων Πολυμερών Συναλλαγών	1
Πλήθος πακέτων Μεθόδου 6-1	8	Πλήθος Πράξεων Διμερών Συναλλαγών	0
Πλήθος πακέτων Μεθόδου 6-2 & 6-3	0		
Πλήθος συναλλαγών Ομολόγων	99		

Κεφαλαιοποίηση Χ.Α. (εκατ €)**

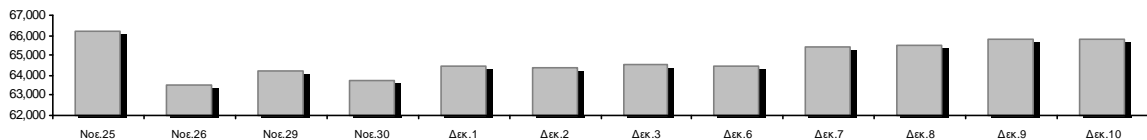

Ημερήσια Διακύμανση Γενικού Δείκτη Τιμών Χρηματιστηρίου Αθηνών

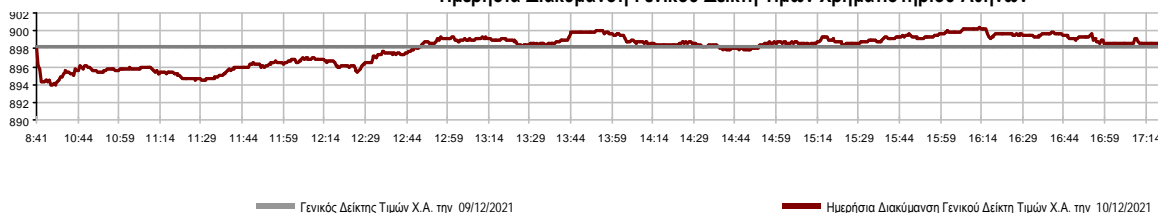

Χρηματιστηριακοί Δείκτες

Όνομασία Δείκτη	10/12/2021	09/12/2021	Δ μον.	Δ %	Κατώτερη	Ανώτερη	Κατ.έτους	Ανωτ.έτους	Ετησ. μεταβ.
Γενικός Δείκτης Τιμών Χ.Α.	898.63 #	898.29	0.34	0.04%	893.90	900.32	726.02	931.94	11.08% #
Δείκτης ATHEX ESG	1,018.39 €	1,018.77	-0.38	-0.04%	1,012.63	1,021.13	966.68	1,054.56	---
FTSE/Χ.Α. Large Cap	2,161.64 €	2,162.41	-0.77	-0.04%	2,149.37	2,167.30	1,718.82	2,259.27	11.73% #
FTSE/Χ.Α. Mid Cap	1,494.02 #	1,489.49	4.53	0.30%	1,485.16	1,495.85	1,026.21	1,731.39	34.91% #
FTSE/Χ.Α.-Χ.Α.Κ. Τραπεζικός Δείκτης	440.61 #	440.46	0.15	0.03%	436.20	444.13	306.88	483.96	12.17% #
FTSE/Χ.Α. Υψηλής Μερισματικής Απόδοσης	3,070.16 €	3,071.41	-1.25	-0.04%	3,062.12	3,078.68	2,542.41	3,169.38	13.54% #
FTSE/Χ.Α. Διεθνούς Δραστηριοποίησης Plus	2,402.88 €	2,409.39	-6.51	-0.27%	2,392.59	2,409.39	1,943.84	2,565.79	14.35% #
FTSE/Χ.Α. Mid & Small Cap Θεμελιωδών Μεγεθών	4,636.78 €	4,673.91	-37.13	-0.79%	4,614.60	4,673.91	2,996.13	4,754.69	48.42% #
Δείκτης ATHEX Select Plus	3,415.99 #	3,399.98	16.01	0.47%	3,392.43	3,420.48	2,805.20	3,565.24	10.89% #
Δείκτης ATHEX Select	4,645.60 €	4,669.41	-23.81	-0.51%	4,624.64	4,674.35	2,785.00	4,786.92	53.43% #
FTSE/Χ.Α. Δείκτης Αγοράς	535.70 €	535.79	-0.09	-0.02%	533.06	537.06	424.25	554.77	13.11% #
Δείκτης Συνολικής Απόδοσης Γενικού Δείκτη Χ.Α.	1,541.43 #	1,540.85	0.58	0.04%	1,533.32	1,544.34	1,220.96	1,591.84	13.30% #
FTSE/Χ.Α. Large Cap Συνολικής Απόδοσης	3,360.82 €	3,362.02	-1.20	-0.04%			0.00	3,454.51	13.18% #
FTSE/Χ.Α. Mid Cap Συνολικής Απόδοσης	1,920.07 #	1,914.25	5.82	0.30%			0.00	2,114.50	38.13% #
FTSE/Χ.Α.-Χ.Α.Κ. Τραπεζικός Δείκτης Συνολ. Απόδ.	379.37 #	379.24	0.13	0.03%			0.00	421.45	10.26% #
Ελληνικός Δείκτης Mid & Small Cap	1,382.01 #	1,379.21	2.80	0.20%	1,376.18	1,383.77	1,110.37	1,442.42	14.93% #
FTSE/Χ.Α. Τράπεζες	582.16 #	581.95	0.21	0.04%	576.32	586.80	405.46	639.42	12.17% #
FTSE/Χ.Α. Ασφάλειες	1,919.28 #	1,916.40	2.88	0.15%	1,899.13	1,922.15	1,808.06	2,192.44	0.52% #
FTSE/Χ.Α. Χρηματοοικονομικές Υπηρεσίες	769.27 #	761.90	7.37	0.97%	756.02	769.27	679.98	843.74	0.70% #
FTSE/Χ.Α. Βιομηχανικά Προϊόντα & Υπηρεσίες	3,768.82 €	3,770.80	-1.98	-0.05%	3,723.12	3,770.87	2,762.19	3,996.37	28.50% #
FTSE/Χ.Α. Εμπόριο	50.76 #	50.19	0.57	1.14%	49.53	51.15	46.54	58.68	2.40% #
FTSE/Χ.Α. Ακίνητης Περιουσίας	5,004.11 €	5,020.86	-16.75	-0.33%	4,967.67	5,020.86	4,187.35	5,770.64	3.71% #
FTSE/Χ.Α. Καταναλωτικά Προϊόντα & Υπηρεσίες	7,418.30 €	7,462.68	-44.38	-0.59%	7,317.29	7,462.68	6,939.31	9,231.17	-4.67% €
FTSE/Χ.Α. Τρόφιμα & Ποτά	10,788.89 #	10,765.60	23.29	0.22%	10,751.62	10,866.41	9,045.03	12,311.96	9.14% #
FTSE/Χ.Α. Πρώτες Ύλες	7,480.85 €	7,502.75	-21.90	-0.29%	7,467.94	7,529.18	5,233.31	8,597.84	21.56% #
FTSE/Χ.Α. Κατασκευές & Υλικά	3,078.57 #	3,066.74	11.83	0.39%	3,049.32	3,087.27	2,565.75	3,422.77	11.50% #
FTSE/Χ.Α. Ενέργεια	3,473.08 €	3,491.43	-18.35	-0.53%	3,454.56	3,491.43	2,835.10	3,724.35	17.15% #
FTSE/Χ.Α. Ταξίδια & Αναψυχή	1,980.29 €	1,994.22	-13.93	-0.70%	1,980.06	1,994.22	1,540.34	2,183.50	14.30% #
FTSE/Χ.Α. Τεχνολογία	2,045.38 €	2,074.63	-29.25	-1.41%	2,044.33	2,080.16	1,043.00	2,165.21	87.25% #
FTSE/Χ.Α. Τηλεπικοινωνίες	4,503.88 €	4,509.96	-6.08	-0.13%	4,468.59	4,531.43	3,294.37	4,734.07	23.58% #
FTSE/Χ.Α. Υπηρεσίες Κοινής Ωφέλειας	5,260.53 #	5,234.03	26.50	0.51%	5,208.50	5,284.33	4,264.97	5,607.62	14.29% #
FTSE/Χ.Α. Προσωπικά Προϊόντα	8,548.53 #	8,455.15	93.38	1.10%	8,455.15	8,600.86	8,256.95	9,116.06	-5.48% €
Δείκτης Όλων των Μετοχών Χ.Α.	230.35 #	230.31	0.04	0.02%	230.35	230.35	175.88	240.71	22.82% #
Ελληνικός Δείκτης Εταιρικών Ομολόγων	127.73 #	127.61	0.12	0.09%			122.29	128.79	4.64% #
Ελληνικός Δείκτης Τιμών Εταιρικών Ομολόγων	95.51 #	95.43	0.08	0.09%			93.98	96.93	1.77% #

Σημείωση 1: Το κλείσιμο των Δεικτών FTSE/Μed 100, Ελληνικός Δείκτης Εταιρικών Ομολόγων και, Ελληνικός Δείκτης Τιμών Εταιρικών Ομολόγων αφορούν την συνεδρίαση της 08/12/2021.

Σημείωση 2: Ο Ελληνικός Δείκτης Mid & Small Cap είναι Customized δείκτης υπολογιζόμενος από το Χρηματιστήριο Αθηνών.

Αναλυτικά Στοιχεία Συναλλαγών Αγοράς Χρεογράφων

	Όλα τα Χρεόγραφα	Κύρια Αγορά	Επιτήρηση	Διαπραγματεύσιμα Αμοιβαία Κεφάλαια
Σύνολα	121	108	12	1
Ανοδικές / Καθοδικές / Σταθερές:	51 / 49 / 21	48 / 42 / 18	2 / 7 / 3	1 / 0 / 0
Κεφαλαιοποίηση Χ.Α. (εκατ €) **	65,803.40	65,493.10	310.30	
Μέση Ημερήσια Αξία Συν/γών (χιλ. €)	71,267.13	71,036.40	278.27	16.85
Αξία Συναλλαγών	36,299.47	36,059.64	236.29	3.54
Κύριος Πίνακας:	30,014.41	29,774.58	236.29	3.54
Προσυμφωνημένων Συναλλαγών 6_1_2_3:	6,285.06	6,285.06	0.00	0.00
Πίνακας Εκποιήσεων:	0.00	0.00	0.00	0.00
Πίνακας Ειδικών Όρων:	0.00	0.00	0.00	0.00
Μέσος Ημερήσιος Όγκος Συναλλαγών	35,196,467	34,040,338	1,181,820	811
Όγκος Συναλλαγών	11,516,467	10,790,634	725,670	163
Κύριος Πίνακας:	10,776,288	10,050,455	725,670	163
Προσυμφωνημένων Συναλλαγών 6_1_2_3:	740,179	740,179	0	0
Πίνακας Εκποιήσεων:	0	0	0	0
Πίνακας Ειδικών Όρων:	0	0	0	0
Μέσο Ημερήσιο Πλήθος Πράξεων	30,519	30,220	298	2
Αριθμός Πράξεων	17,579	17,312	266	1
Κύριος Πίνακας:	17,571	17,304	266	1
Προσυμφωνημένων Συναλλαγών 6_1_2_3:	8	8	0	0
Πίνακας Εκποιήσεων:	0	0	0	0
Πίνακας Ειδικών Όρων:	0	0	0	0

Στοιχεία Συναλλαγών Κλάδων Χρηματιστηρίου Αθηνών & Χρηματοοικονομικών Προϊόντων (Δ.Α.Κ.)

Κωδικός	Κλάδοι	Ανοδικές / Καθοδικές / Σταθερές	Αριθμός Πράξεων	Όγκος Συναλλαγών	Αξία Συναλλαγών	% στη Συνολική Αξία
12000	- Χρηματοοικονομικά Προϊόντα	1 / 0 / 0	1	163	3,535.47	0.01%
3510	- Ακίνητη Περιουσία	1 / 4 / 3	577	169,163	991,739.21	2.73%
3030	- Ασφάλειες	1 / 0 / 1	40	5,698	27,258.28	0.08%
5020	- Βιομηχανικά Προϊόντα & Υπηρεσίες	10 / 6 / 2	1,947	975,320	2,879,574.03	7.93%
4040	- Εμπόριο	2 / 4 / 0	742	273,220	1,004,238.24	2.77%
6010	- Ενέργεια	2 / 1 / 1	782	160,858	1,454,529.18	4.01%
4020	- Καταναλωτικά Προϊόντα & Υπηρεσίες	3 / 2 / 3	524	84,253	713,870.65	1.97%
5010	- Κατασκευές & Υλικά Κατασκευών	7 / 4 / 0	1,256	565,346	1,594,622.23	4.39%
4030	- Μέσα Ενημέρωσης	0 / 1 / 1	26	8,921	4,179.85	0.01%
4520	- Προσωπική Φροντίδα, Φάρμακα & Παντοπωλεία	2 / 1 / 0	234	44,632	196,713.66	0.54%
5510	- Πρώτες Ύλες	4 / 9 / 3	640	234,168	713,821.06	1.97%
4050	- Ταξίδια και Αναψυχή	1 / 4 / 1	1,455	719,809	6,870,472.38	18.93%
1010	- Τεχνολογία	3 / 7 / 0	1,059	378,380	1,125,073.63	3.10%
1510	- Τηλεπικοινωνίες	0 / 1 / 1	1,316	378,830	6,086,259.47	16.77%
3010	- Τράπεζες	4 / 2 / 0	4,421	5,454,944	8,580,174.44	23.64%
4510	- Τρόφιμα, Ποτά & Καπνοβιομηχανίες	3 / 0 / 4	68	8,485	106,773.28	0.29%
2010	- Υγεία	2 / 1 / 0	277	117,079	188,559.08	0.52%
6510	- Υπηρεσίες Κοινής Ωφέλειας	3 / 1 / 1	1,772	361,279	3,565,327.25	9.82%
3020	- Χρηματοοικονομικές Υπηρεσίες	2 / 1 / 0	442	1,575,919	192,746.54	0.53%

Οι 10 Μετοχές με τη μεγαλύτερη Άνοδο & Πτώση

Κύρια Αγορά

Μετοχές με τη μεγαλύτερη Θετική μεταβολή τιμής	Τιμή κλεισ.	Μεταβ.	Μετοχές με τη μεγαλύτερη Αρνητική μεταβολή τιμής	Τιμή κλεισ.	Μεταβ.
ΑΤΤΙΣΑ BANK Α.Τ.Ε. (ΚΟ)	0.385	6.94% #	ΣΙΔΑΜΑ ΜΕΤΑΛΛΟΥΡΓΙΚΗ (ΚΟ)	2.88	-3.36% α
QUALITY & RELIABILITY (ΚΟ)	0.368	3.95% #	ΕΝΤΕΡΣΟΦΤ (ΚΟ)	5.36	-2.90% α
ΙΑΤΡΙΚΟ ΑΘΗΝΩΝ (ΚΟ)	1.845	3.36% #	MARFIN INVESTMENT GROUP (ΚΟ)	0.0311	-2.51% α
ΕΛΒΕ Α.Β.Ε.Ε. (ΚΟ)	6.4	3.23% #	EPSILON NET (ΚΟ)	4.9	-2.00% α
SENERGY HOLDINGS (ΚΑ)	3	3.09% #	ΕΛΛΗΝΙΚΑ ΠΕΤΡΕΛΙΑ (ΚΟ)	5.99	-1.96% α
ΕΚΤΕΡ (ΚΟ)	1.25	2.46% #	ΤΖΙΡΑΚΙΑΝ ΠΡΟΦΙΛ (ΚΟ)	3.15	-1.87% α
ΕΥΔΑΠ (ΚΟ)	7.68	1.99% #	ΚΕΚΡΟΨ (ΚΟ)	2.475	-1.79% α
ΙΝΤΕΡΓΟΥΝΤ-ΞΥΛΕΜΠΟΡΙΑ (ΚΟ)	0.25	1.63% #	ΑΕΡΟΠΟΡΙΑ ΑΙΓΑΙΟΥ (ΚΟ)	4.9	-1.61% α
ΒΑΡΒΕΡΗΣ Ν. - MODA BAGNO (ΚΟ)	0.71	1.43% #	ΙΚΤΙΝΟΣ ΕΛΛΑΣ (ΚΟ)	0.765	-1.54% α
FOURLIS ΣΥΜΜΕΤΟΧΩΝ (ΚΟ)	4	1.39% #	FLEXORACK (ΚΟ)	6.45	-1.53% α

Μετοχές με τη μεγαλύτερη Αξία Συναλλαγών	Αξία (χιλ. €)	Μεταβ.	Μετοχές με το μεγαλύτερο Όγκο Συναλλαγών	Όγκος	Μεταβ.
ΟΠΑΠ (ΚΟ)	6,674.48	-0.63% α	ALPHA ΥΠΗΡΕΣΙΩΝ ΣΥΜΜ (ΚΟ)	2,189,129	0.46% #
ΟΤΕ (ΚΟ)	6,080.95	-0.12% α	MARFIN INVESTMENT GROUP (ΚΟ)	1,538,113	-2.51% α
ΕΘΝΙΚΗ ΤΡΑΠΕΖΑ (ΚΟ)	4,305.00	0.74% #	ΕΘΝΙΚΗ ΤΡΑΠΕΖΑ (ΚΟ)	1,513,970	0.74% #
ALPHA ΥΠΗΡΕΣΙΩΝ ΣΥΜΜ (ΚΟ)	2,376.08	0.46% #	EUROBANK HOLDINGS (ΚΟ)	1,028,778	-0.87% α
ΜΥΤΙΛΗΝΑΙΟΣ (ΚΟ)	2,063.37	-0.20% α	ΠΕΙΡΑΙΩΣ FINANCIAL HOLD (ΚΟ)	664,402	-0.22% α
ΔΕΗ (ΚΟ)	1,547.01	0.31% #	ΟΠΑΠ (ΚΟ)	529,636	-0.63% α
ΤΕΡΝΑ ΕΝΕΡΓΕΙΑΚΗ (ΚΟ)	1,503.85	0.60% #	ΟΤΕ (ΚΟ)	378,287	-0.12% α
EUROBANK HOLDINGS (ΚΟ)	945.80	-0.87% α	FOURLIS ΣΥΜΜΕΤΟΧΩΝ (ΚΟ)	233,355	1.39% #
FOURLIS ΣΥΜΜΕΤΟΧΩΝ (ΚΟ)	932.67	1.39% #	ΕΛΛΑΚΤΩΡ (ΚΟ)	204,340	0.88% #
ΠΕΙΡΑΙΩΣ FINANCIAL HOLD (ΚΟ)	895.35	-0.22% α	QUALITY & RELIABILITY (ΚΟ)	185,896	3.95% #

Σημείωση: Απεικονίζονται οι Μετοχές που δεν ανήκουν στην Κατηγορία Επιτήρησης και πραγματοποιήσαν κατά τη διάρκεια της συνεδρίασης Αξία Συναλλαγών μεγαλύτερη από 10,000 Ευρώ.

Αναλυτικά Στοιχεία Συναλλαγών Αγοράς Παραγώγων

	Αριθμός Πράξεων	Όγκος	Ανοικτές θέσεις
Σ.Μ.Ε. σε Δείκτες	133	494	3,445
FTSE/X.A. Τράπεζες	0	0	11
FTSE/X.A. Large Cap	133	494	3,434
Σ.Μ.Ε. σε Μετοχές	1,866	72,463	321,966
ΑΔΜΗΕ ΣΥΜΜΕΤΟΧΩΝ Α.Ε. (ΚΟ)	40	1,538	5,552
ΑΛΡΗΑ ΥΠΗΡΕΣΙΩΝ ΣΥΜΜ (ΚΟ)	294	17,445	101,472
ΑΤΤΙΚΑ ΒΑΝΚ Α.Τ.Ε. (ΚΟ)	11	133	1,059
COCA-COLA HBC AG (ΚΟ)	6	8	142
CENERGY HOLDINGS (ΚΑ)	134	15,271	11,813
ΕΛΛΑΚΤΩΡ (ΚΟ)	62	1,259	9,839
EUROBANK HOLDINGS (ΚΟ)	133	4,667	28,587
ΕΥΔΑΠ (ΚΟ)	49	90	843
FOURLIS ΣΥΜΜΕΤΟΧΩΝ (ΚΟ)	126	874	3,877
ΓΕΚ ΤΕΡΝΑ (ΚΟ)	14	93	6,781
ΕΛΛΗΝ. ΧΡΗΜΑΤΙΣΤΗΡΙΑ-Χ.Α. (ΚΟ)	5	35	924
ΕΛΛΗΝΙΚΑ ΠΕΤΡΕΛΑΙΑ (ΚΟ)	25	77	2,147
INTRACOM HOLDINGS (ΚΟ)	74	1,264	6,896
JUMBO (ΚΟ)	27	95	1,797
LAMDA DEVELOPMENT(ΚΟ)	32	229	5,795
MARFIN INVESTMENT GROUP (ΚΟ)	73	7,482	27,448
ΜΟΤΟΡ ΟΪΛ (ΚΟ)	19	72	2,660
ΜΥΤΙΛΗΝΑΙΟΣ (ΚΟ)	53	411	6,248
ΕΘΝΙΚΗ ΤΡΑΠΕΖΑ (ΚΟ)	216	6,875	29,175
ΟΠΑΠ (ΚΟ)	43	346	1,990
ΟΤΕ (ΚΟ)	21	68	2,290
ΟΛΠ (ΚΟ)	8	282	595
ΠΕΙΡΑΙΩΣ FINANCIAL HOLD (ΚΟ)	132	6,690	36,143
ΔΕΗ (ΚΟ)	136	5,816	16,434
ΤΕΡΝΑ ΕΝΕΡΓΕΙΑΚΗ (ΚΟ)	44	151	1,709
ΤΙΤΑΝ CEMENT (ΚΑ)	51	292	1,586
ΒΙΟΗΑΛCO SA/NV (ΚΑ)	38	900	8,164
Δικαιώματα σε Δείκτες	4	62	1,323
FTSE/X.A. Large Cap	4	62	1,323
Δικαιώματα σε Μετοχές	0	0	1,664
ΑΛΡΗΑ ΥΠΗΡΕΣΙΩΝ ΣΥΜΜ (ΚΟ)	0	0	0
ΕΘΝΙΚΗ ΤΡΑΠΕΖΑ (ΚΟ)	0	0	330
ΟΠΑΠ (ΚΟ)	0	0	30
ΟΤΕ (ΚΟ)	0	0	40
ΠΕΙΡΑΙΩΣ FINANCIAL HOLD (ΚΟ)	0	0	0
ΔΕΗ (ΚΟ)	0	0	1,264
Συνολική Δραστηριότητα	2,003	73,019	328,398

Πληθος Χρεογράφων	Ονομ. Αξία	Μερίσματα [1]			Ημερ. Τελευτ. Αποκοπής		Σημ.	Χρεόγραφο	Τιμή κλεισίματος	% μεταβ.	Προηγ. Κλείσιμο-ημ/νία	Άνοιγμα	Κατωτ Τιμή	Άνωτ Τιμή	Τελ Σταθμ Τιμή	Τελευταία ζήτηση [7]	Τελευταία προσφορά [7]	P/E μετά φ. Χρήσιμ	Όγκος	Πράξεις	Αξία Συναλλαγών[8]	Χ.Α. Εταιρείας (χιλ. €) [3,5]	Χαμηλό έτους	Υψηλό έτους	Κλάδος [4]			
		2018	2019	2020	Μέρισμα [2]	Δικαίωμα																						
245,000	1.00	---	---	---	19/07/2010	11/12/2012	5194	ΤΡΙΑ ΑΛΦΑ (ΠΟ)	3.1	-5.49	€	3.28	09/12/2021	3.1	3.1	3.1	3.1	201@3.10	49@3.26	---	2020	498	3	1,543.80	5,891.70	1.41	3.96	55101020

Κατάσταση σε Αναστολή

5,867,311	0.300	---	---	---	11/08/2010	28/04/2017	5243	DIONIC (ΚΟ)	0.11	---	γ	0.11	30/06/2020	---	---	---	---	---	---	---	---	---	---	---	---	645.40	0.11	0.11	50205010
66,948,210	0.300	---	---	---	22/09/2015	22/09/2015	5179	FOLLI-FOLLIE (ΚΟ)	4.8	---	γ	4.8	24/05/2018	---	---	---	---	---	---	---	---	---	---	---	---	321,351.41	4.8	4.8	40401030
12,417,000	0.310	0.0205	---	---	27/08/2019	28/08/2017	5233	MLS ΠΛΗΡΟΦΟΡΙΚΗ (ΚΟ)	0.57	---	γ	0.57	12/05/2020	---	---	---	---	---	---	---	---	---	---	---	---	7,077.69	0.57	0.57	10101015
33,301,715	0.320	---	---	---	27/06/2003	08/07/2009	5241	ΑΕΓΕΚ (ΚΟ)	0.035	---	γ	0.035	25/06/2020	---	---	---	---	---	---	---	---	---	---	---	---	1,165.56	0.035	0.035	50101010
31,543,600	0.420	---	---	---	19/07/2010	19/12/2018	5205	ΑΛΛΑΝΤΟΒΙΟΜ/ΝΙΑ ΡΕΘΥΜΝΟΥ (ΚΟ)	1.09	---	γ	1.085 *	30/04/2019	---	---	---	---	---	---	---	---	---	---	---	---	34,382.52	1.085	1.09	45102020
77,126,446	0.340	---	---	---	23/05/2005	18/08/2011	5206	Γ.Ε. ΔΗΜΗΤΡΙΟΥ (ΚΟ)	0.0125	---	γ	0.0125	30/04/2019	---	---	---	---	---	---	---	---	---	---	---	---	964.08	0.0125	0.0125	40202020
8,418,750	0.300	0.32	0.095	---	26/08/2020	27/06/2012	5260	ΓΕΚΕ (ΚΟ)	5.75	---	γ	5.75	26/10/2021	---	---	---	---	---	---	---	---	---	---	---	---	48,407.81	3.72	7.4	40501025
7,085,888	1.59	---	---	---	02/07/1996	06/09/2010	5216	ΕΛΒΙΕΜΕΚ (ΚΟ)	2.6	---	γ	2.6	30/09/2019	---	---	---	---	---	---	---	---	---	---	---	---	18,423.31	2.6	2.6	35101010
25,179,640	0.600	---	---	---	08/08/1994	19/09/2000	5191	Ι. ΜΠΟΥΤΑΡΗΣ & ΥΙΟΣ (ΚΟ)	0.026	---	γ	0.026	01/10/2018	---	---	---	---	---	---	---	---	---	---	---	---	742.45	0.026	0.026	45101015
1,540,000	0.600	---	---	---	08/08/1994	19/09/2000	5192	Ι. ΜΠΟΥΤΑΡΗΣ & ΥΙΟΣ (ΠΟ)	0.057	---	γ	0.057	01/10/2018	---	---	---	---	---	---	---	---	---	---	---	---	742.45	0.057	0.057	45101015

Σημειώσεις Χρεογράφων

Κωδικός	Κείμενο σημείωσης
()	- Προσαρμοσμένα Μέρισματα λόγω διανομής Δωρεάν μετοχών.
*	- Τελευταία προσαρμοσμένη τιμή κλεισίματος.
[1]	- Καθαρά μερίσματα.
[2]	- Στη στήλη "Ημερ. Αποκοπής τελευταίου δικαιώματος" αναφέρεται η Ημερομηνία εισαγωγής για Νέες Εταιρείες.
[3]	- Η Χρηματιστηριακή αξία αναφέρεται στο σύνολο των μετοχών
[4]	- Η κωδικοποίηση των Κλάδων Οικονομικής Δραστηριότητας του Χ.Α. παρουσιάζονται στο Παράρτημα Α
[5]	- Η Χρηματιστηριακή Αξία αναφέρεται στο σύνολο των κατηγοριών μετοχών (εφόσον έχουν εισαχθεί περισσότερες της μιας κατηγορίες) και δεν αναφέρεται σε επιμέρους κατηγορίες μετοχών μιας εταιρείας.
[6]	- Ρ/Ε μεγαλύτερο του 100
[7]	- Τελευταία εικόνα του Βιβλίου Εντολών πριν το τέλος της συνεδρίασης
[8]	- Στην Αξία Συναλλαγών των Μετοχών περιλαμβάνονται όλοι οι τύποι Πακέτων
4750	- Μεταφορά στην Κατηγορία Επιτήρησης από 8/4/2011.
4912	- Μεταφορά στην κατηγορία Επιτήρησης από 31/7/2012.
4955	- Μεταφορά στην Επιτήρηση από 5/4/2013.
4957	- Μεταφορά στην Επιτήρηση από 5/4/2013.
4958	- Μεταφορά στην Επιτήρηση από 5/4/2013.
4959	- Μεταφορά στην Επιτήρηση από 5/4/2013.
5093	- Μεταφορά στην Κατηγορία Επιτήρησης από 8/4/2015.
5112	- Μεταφορά στην Κατηγορία Επιτήρησης από 15/04/2016.
5115	- Μεταφορά στην Κατηγορία Επιτήρησης από 15/04/2016.
5141	- Μεταφορά στην Κατηγορία Επιτήρησης από 10/05/2017.
5160	- Μεταφορά στην Κατηγορία Επιτήρησης από 15/04/2016.
5162	- Μεταφορά στην Κατηγορία Επιτήρησης από 21/12/2009.
5165	- Μεταφορά στην Κατηγορία Επιτήρησης από 15/02/2018.
5179	- Αναστολή διαπραγμάτευσης από 25/05/2018.
5191	- Αναστολή διαπραγμάτευσης από 02/10/2018.
5192	- Αναστολή διαπραγμάτευσης από 02/10/2018.
5193	- Μεταφορά στην κατηγορία Επιτήρησης από 25/10/2018.
5194	- Μεταφορά στην κατηγορία Επιτήρησης από 25/10/2018.
5197	- Μεταφορά στην κατηγορία Επιτήρησης από 07/11/2018.
5205	- Αναστολή διαπραγμάτευσης από 02/05/2019.
5206	- Αναστολή διαπραγμάτευσης από 02/05/2019.
5216	- Αναστολή διαπραγμάτευσης από 01/10/2019.
5232	- Μεταφορά στην Κατηγορία Επιτήρησης από 08/04/2011.
5233	- Αναστολή διαπραγμάτευσης από 13/05/2020.
5241	- Αναστολή διαπραγμάτευσης από 26/06/2020
5243	- Αναστολή διαπραγμάτευσης από 01/07/2020.
5245	- Μεταφορά στη Κατηγορία Επιτήρησης από 09/07/2020.
5246	- Μεταφορά στην κατηγορία Επιτήρησης από 09/07/2020.
5248	- Μεταφορά στην κατηγορία Επιτήρησης από 06/09/2011.
5253	- Μεταφορά στην Επιτήρηση από 14/5/2021.
5260	- Σε αναστολή διαπραγμάτευσης από 27/10/2021.

Στοιχεία Συναλλαγών Πακέτων

Χρεόγραφο	Όγκος πακέτου	Τιμή πακέτου	Αξία πακέτου	Ώρα έγκρισης	Σημείωση
ΕΘΝΙΚΗ ΤΡΑΠΕΖΑ (ΚΟ)	175,000	2.83	495,250.00	11:38:43	20
ΟΠΑΠ (ΚΟ)	112,200	12.60	1,413,720.00	12:24:57	20
ΤΕΡΝΑ ΕΝΕΡΓΕΙΑΚΗ (ΚΟ)	50,000	13.66	683,000.00	13:05:38	20
ΟΤΕ (ΚΟ)	25,000	16.07	401,625.00	13:21:57	20
ΟΠΑΠ (ΚΟ)	100,000	12.60	1,260,000.00	13:53:59	20
ΟΤΕ (ΚΟ)	20,000	16.09	321,700.00	14:17:45	20
ΟΠΑΠ (ΚΟ)	100,000	12.60	1,260,000.00	16:39:23	20
ΕΘΝΙΚΗ ΤΡΑΠΕΖΑ (ΚΟ)	157,979	2.85	449,766.21	16:55:09	20

Σημειώσεις πακέτων

- 9 - Μέθοδος 6-1 / Ειδική Χρέωση
- 10 - Μέθοδος 6-1 / Ειδική Χρέωση, Αυθημερόν Διακανονισμός
- 14 - Μέθοδος 6-3 / Πακέτο Αποκατάστασης, Ατελής αγορά και Πώληση
- 18 - Μέθοδος 6-2 / SPOT 1
- 19 - Μέθοδος 6-2 / SPOT 2
- 20 - Μέθοδος 6-1 και Μέθοδος 6-1 Αυθημερόν Διακανονισμός
- 21 - Άλλη Προσυμφωνημένη

Στοιχεία Συναλλαγών Δικαιωμάτων

Ημερ. αποκοπής	Έναρξη εξάσκησης	Λήξη εξάσκησης	Λήξη διαπραγμάτευσης	Δικαιώματα	Κατωτ Τιμή	Ανωτ Τιμή	Τιμή κλεισ.	Τελευταία ζήτηση	Τελευταία προσφορά	Όγκος	Πράξεις	Αξία Συναλλαγών
22/11/2021	25/11/2021	17/12/2021	03/12/2021	ΑΤΤΙΚΑ BANK ΑΝΩΝΥΜΗ ΤΡΑΠΕΖΙΚΗ	---	---	---	---	---	---	---	---

Στοιχεία Συναλλαγών Εκποιήσεων

Χρεόγραφα	Τύπος Χρεογράφου	Όγκος Συναλλαγών	Αριθμός Πράξεων	Αξία Συναλλαγών	Σημείωση
-----------	------------------	------------------	-----------------	-----------------	----------

Δεν πραγματοποιήθηκαν Εκποιήσεις Μετοχών.

Σημειώσεις Εκποιήσεων

- 1 - Δημόσιος Ανοικτός Πλειστηριασμός
- 2 - Εκποίηση Ενσώματων Ονομαστικών Μετοχών
- 3 - Εκποίηση Αδιάθετων Κλασματικών Υπολοίπων

Στοιχεία Ενεργητικού Διαπραγματεύσιμων Αμοιβαίων Κεφαλαίων (Δ.Α.Κ.)

	Ημερομηνία συναλλαγών	Δημιουργία / Εξαγορά	Αριθ. Μερ. (T-1)	Νέα Μερ. (T-1)	Εξαγορασθ. Μερ. (T-1)	Μερίδια (T) [1]	Αξία Ενεργητικού [2]	Καθαρή Τιμή	Μέρισμα /Μερίδιο	Ημερ. Αποκοπής
ALPHA ETF FTSE Athex Large Cap	10/12/2021	5,000	882,175	---	---	882,175	19,204,380.00	21.7694	0.71	01/07/2021

Σημειώσεις Δ.Α.Κ.

[1] - Αριθμ. μεριδίων (T) = Αριθμ. μεριδίων (T-1) + Νεοεκδιθέντα μερίδια (T-1) - Εξαγορασθέντα μερίδια (T-1)

[2] - Περιλαμβάνονται και τα μερίδια που δημιουργήθηκαν / εξαγοράσθηκαν την ημέρα T-1.

Περιγραφή	Στοιχεία
Όνομασία Δ.Α.Κ.	ALPHA ETF FTSE Athex Large Cap
Σύμβολο Δ.Α.Κ. (GR)	ΑΔΑΚ
Σύμβολο Δ.Α.Κ. (EN)	AETF
ISIN Δ.Α.Κ.	GRF000153004
Κατηγορία Διαπραγμάτευσης	Διαπραγματεύσιμα Αμοιβαία Κεφάλαια (Δ.Α.Κ.)
Τύπος Δ.Α.Κ.	Μετοχών
Τρόπος διαχείρισης	Παθητικός
Επενδυτική Στρατηγική	Σκοπός της επενδυτικής πολιτικής του Αμοιβαίου Κεφαλαίου είναι η αναπαραγωγή της αποδόσεως του Δείκτη FTSE/X.A. Large Cap του Χρηματιστηρίου Αθηνών σε όρους Ευρώ, ακολουθώντας πλήρως και πανομοιότυπως τη σύνθεση του υποκείμενου Δείκτη.
Εκδότης	ΑΛΦΑ ASSET MANAGEMENT Α.Ε.Δ.Α.Κ.
Εταιρεία Διαχείρισης	ΑΛΦΑ ASSET MANAGEMENT Α.Ε.Δ.Α.Κ.
Ειδικοί Διαπραγματευτές	ΑΛΦΑ FINANCE Α.Χ.Ε.Π.Ε.Υ. , ΕΘΝΙΚΗ ΧΡΗΜΑΤΙΣΤΗΡΙΑΚΗ Α.Χ.Ε.Π.Ε.Υ.
Θεματοφύλακας	ΑΛΦΑ ΤΡΑΠΕΖΑ Α.Ε.
Σύμβολο Δείκτη (GR)	FTSE
Σύμβολο Δείκτη (EN)	FTSE
Όνομασία Δείκτη	FTSE/X.A. Large Cap
ISIN Δείκτη	GRI99201A006
Κλάσμα Δείκτη [1]	1/100
Αρχική Τιμή Μεριδίου	21.76
Συνολικός Αριθμός Μεριδίων [2]	882,175
Ημερομηνία πρώτης Έκδοσης	14/01/2008
Ημερομηνία έναρξης Διαπραγμάτευσης	24/01/2008
Νόμισμα Διαπραγμάτευσης	ΕΥΡΩ
Νόμισμα Ενεργητικού	ΕΥΡΩ
Αρχική Αξία Ενεργητικού [3]	3,000,000.00
Αριθμ. Μεριδίων για Δημιουργία-Εξαγορά [4]	5,000
Αμοιβή Διαχείρισης	0.375

Σημειώσεις Δ.Α.Κ.

[1] - Το κλάσμα της τιμής του δείκτη που αποτελεί η τιμή της πρώτης έκδοσης

[2] - Ο αριθμός μεριδίων που διαπραγματεύθηκαν στο Χρηματιστήριο την ημέρα T

[3] - Η αξία του ενεργητικού κατά την έκδοση

[4] - Ο αριθμός μεριδίων που απαιτείται κατά τη διαδικασία δημιουργίας εξαγοράς

ΑΝΑΚΟΙΝΩΣΕΙΣ

ΕΤΑΙΡΙΚΕΣ ΠΡΑΞΕΙΣ

ΕΛΛΗΝΙΚΟ ΔΗΜΟΣΙΟ

Από 10/12/2021, λήγει το Έντοκο Γραμμάτιο Ελληνικού Δημοσίου, έκδοσης 11/12/2020 (ετήσιας διάρκειας) με κωδικό ISIN GR0004122488 και διαγράφεται από το Ο.Α.Σ.Η.Σ.

ΓΝΩΣΤΟΠΟΙΗΣΕΙΣ ΕΤΑΙΡΕΙΩΝ

From: B&F A.B.E.E. ΕΝΔΥΜΑΤΩΝ
Posted At: 09 December 2021 17:30
Conversation: ΑΝΑΚΟΙΝΩΣΗ ΑΓΟΡΑΣ ΙΔΙΩΝ ΟΜΟΛΟΓΙΩΝ
Posted To: DOLAnnouncements2
Subject: ΑΝΑΚΟΙΝΩΣΗ ΑΓΟΡΑΣ ΙΔΙΩΝ ΟΜΟΛΟΓΙΩΝ

B & F A.B.E.E. ΕΝΔΥΜΑΤΩΝ

Ανακοίνωση Αγοράς Ιδίων Ομολογιών

Η Εταιρεία με την επωνυμία «B&F A.B.E.E. Ενδυμάτων», σύμφωνα με τις διατάξεις του Ν. 3556/2007, την Απόφαση 1/434/03.07.2007 της Επιτροπής Κεφαλαιαγοράς, το Ν. 4443/2016 και την Απόφαση 3/347/12.07.2005 της Επιτροπής Κεφαλαιαγοράς, όπως ισχύουν, γνωστοποιεί στο επενδυτικό κοινό ότι την 08/12/2021, σε εκτέλεση της από 18/10/2021 απόφασης του Διοικητικού

Συμβουλίου και σύμφωνα με το άρθρο 62 του ν. 4548/2018, προέβη στην αγορά πενήντα έξι (56) ιδίων ομολογιών με μέση τιμή κτήσης εννιακόσια ενενήντα επτά ευρώ (997,00 €) ανά ομολογία και συνολική αξία συναλλαγής πενήντα πέντε χιλιάδων οκτακοσίων τριάντα δύο ευρώ (55.832,00 €). Μετά και την προαναφερόμενη αγορά, η Εταιρεία κατέχει πλέον οκτακόσιες ενενήντα τέσσερις (894) ίδιες ομολογίες, ποσοστό 4,44% του συνόλου των ομολογιών της Εταιρείας.

Ν. Φιλαδέλφεια, 09/12/2021

[ΑΝΑΚΟΙΝΩΣΗ ΑΓΟΡΑΣ ΙΔΙΩΝ ΟΜΟΛΟΓΙΩΝ 09.12.2021](#)

From: LAMDA DEVELOPMENT A.E.
Posted At: 09 December 2021 17:42
Conversation: Ανακοίνωση ρυθμιζόμενης πληροφορίας N.3556/2007
Posted To: DOLAnnouncements2

Subject: Ανακοίνωση ρυθμιζόμενης πληροφορίας N.3556/2007

Ανακοίνωση ρυθμιζόμενης πληροφορίας N.3556/2007

[Ανακοίνωση ρυθμιζόμενης πληροφορίας N.3556/2007](#)

From: O.T.E. A.E.
Posted At: 09 December 2021 17:56
Conversation: Αγορά Ιδίων Μετοχών
Posted To: DOLAnnouncements2

Subject: Αγορά Ιδίων Μετοχών

Δείτε την συνημμένη ανακοίνωση.

[OTE_Share_Buyback_GR_0312_0912](#)

From: INTERCONTINENTAL INTERNATIONAL
Posted At: 09 December 2021 17:57
Conversation: ΑΝΑΚΟΙΝΩΣΗ ΡΥΘΜΙΖΟΜΕΝΗΣ ΠΛΗΡΟΦΟΡΙΑΣ ΤΟΥ Ν.
3556/2007: Γνωστοποίηση συναλλαγών
Posted To: DOLAnnouncements2

Subject: ΑΝΑΚΟΙΝΩΣΗ ΡΥΘΜΙΖΟΜΕΝΗΣ ΠΛΗΡΟΦΟΡΙΑΣ ΤΟΥ Ν.
3556/2007: Γνωστοποίηση συναλλαγών

Η Intercontinental International Α.Ε.Ε.Α.Π., εφεξής «η εταιρεία», ανακοινώνει ότι σύμφωνα με το Ν. 3556/2007 και σε συνδυασμό με τις διατάξεις του άρθρου 19 του Κανονισμού (ΕΕ) 596/2014, ο κος Φοίβος Βόμβας, υπεύθυνος της υπηρεσίας εταιρικών ανακοινώσεων και εξυπηρέτησης μετόχων, σύμφωνα με την από 09/12/2021 γνωστοποίηση συναλλαγής προς την εταιρεία, προέβη την 06/12/2021 σε πώληση 2.850 κοινών ονομαστικών μετοχών της εταιρείας, συνολικής αξίας 19.398,15 ευρώ.

From: Ο.Λ.Θ. Α.Ε.

Posted At: 09 December 2021 18:04

Conversation: ΑΝΑΚΟΙΝΩΣΗ ΡΥΘΜΙΖΟΜΕΝΗΣ ΠΛΗΡΟΦΟΡΙΑΣ ΤΟΥ Ν. 3556/2007: Γνωστοποίηση για μεταβολή ποσοστού μετόχων σε επίπεδο δικαιωμάτων ψήφου

Posted To: DOLAnnouncements2

Subject: ΑΝΑΚΟΙΝΩΣΗ ΡΥΘΜΙΖΟΜΕΝΗΣ ΠΛΗΡΟΦΟΡΙΑΣ ΤΟΥ Ν. 3556/2007: Γνωστοποίηση για μεταβολή ποσοστού μετόχων σε επίπεδο δικαιωμάτων ψήφου

Η «Οργανισμός Λιμένος Θεσσαλονίκης Α.Ε.» (ΟΛΘ Α.Ε. ή η «Εταιρεία»), σε εφαρμογή των διατάξεων του Ν.3556/2007, γνωστοποιεί τις ενημερώσεις που έλαβε από την εταιρεία Belterra Holdings Ltd και από τον κ. Νίκο Σαββίδη στις 08/12/2021 και στις 09/12/2021 αντίστοιχα, αναφορικά με τη σημαντική μεταβολή δικαιωμάτων ψήφου που προήλθε από την έμμεση απόκτηση από τον κ. Νίκο Σαββίδη 489.332 μετοχών της ΟΛΘ Α.Ε., που αντιστοιχεί σε ποσοστό 4,85% του συνόλου των δικαιωμάτων ψήφου της ΟΛΘ (έμμεση συμμετοχή).

Η εν λόγω σημαντική μεταβολή στα δικαιώματα ψήφου αναλύεται αφενός μεν στην απόκτηση 189.477 μετοχών (1,88%) σε συνέχεια της Υποχρεωτικής Δημόσιας Πρότασης που υπέβαλε η Belterra Investments Ltd προς τους μετόχους της Εταιρείας στις 30/06/2021, αφετέρου δε στην απόκτηση 299.855 μετοχών (2,97%) από τη Belterra Investments Ltd, κατόπιν της από 06/12/2021 εξωχρηματιστηριακής μεταβίβασης.

Κατόπιν των ανωτέρω, ο κ. Νίκος Σαββίδης ελέγχει, κατά την έννοια του άρθρου 3 παρ.1 γ) Ν. 3556/07, τη Belterra Holdings Ltd, η οποία ελέγχει, κατά την έννοια του άρθρου 3 παρ.1 γ) Ν. 3556/07, τη Belterra Investments Ltd, η οποία ελέγχει συνολικά, άμεσα και έμμεσα, 7.242.932 δικαιώματα ψήφου της Εταιρείας, ήτοι ποσοστό 71,85% του συνόλου των δικαιωμάτων ψήφου της Εταιρείας. Ειδικότερα, η Belterra Investments Ltd κατέχει πλέον άμεσα 489.332 δικαιώματα ψήφου της Εταιρείας, ήτοι ποσοστό 4,85% του συνόλου των δικαιωμάτων ψήφου της Εταιρείας, και ταυτόχρονα ελέγχει ήδη, κατά την έννοια του άρθρου 3 παρ.1 γ) Ν. 3556/07, τη Melbery Investments Ltd, η οποία περαιτέρω ελέγχει, κατά την έννοια του άρθρου 3 παρ.1 γ) Ν. 3556/07, τη South Europe Gateway Thessaloniki (SEGT) Ltd, κάτοχο 6.753.600 δικαιωμάτων ψήφου της Εταιρείας, ήτοι ποσοστού 67% του συνόλου των δικαιωμάτων ψήφου της Εταιρείας.

Πριν την ημερομηνία των ανωτέρω συναλλαγών, ο κ. Νίκος Σαββίδης ήλεγχε εμμέσως, κατά την έννοια του άρθρου 3 παρ. 1 (γ) του Ν. 3556/2007, ποσοστό που αντιστοιχεί σε 67,00% των δικαιωμάτων ψήφου της Εταιρείας.

From: ΕΛΛΗΝΙΚΑ ΧΡΗΜΑΤΙΣΤΗΡΙΑ Α.Ε.

Posted At: 09 December 2021 18:25

Conversation: Αγορές ιδίων μετοχών

Posted To: DOLAnnouncements2

Subject: Αγορές ιδίων μετοχών

Η Εταιρία Ελληνικά Χρηματιστήρια-Χρηματιστήριο Αθηνών Α.Ε. Συμμετοχών (ATHEX) ανακοινώνει ότι, σε εφαρμογή της από 31.05.2021 απόφασης της Τακτικής Γενικής Συνέλευσης των μετόχων, πραγματοποίησε τις ακόλουθες αγορές ιδίων μετοχών, σε συμμόρφωση με τους εφαρμοστέους νόμους και κανονισμούς που ισχύουν για τα προγράμματα αγοράς ιδίων μετοχών:

Ημερομηνία	Αριθμός μετοχών	Συνολική αξία (EUR)	Μέση τιμή (EUR)
9.12.2021	12.000	45.136.72	3,7614

Οι αγορές πραγματοποιήθηκαν μέσω του μέλους του Χρηματιστηρίου Αθηνών ΠΕΙΡΑΙΩΣ ΑΕΠΕΥ.

Μετά τις ανωτέρω συναλλαγές, η ATHEX διαθέτει άμεσα 72.923 μετοχές, οι οποίες αντιστοιχούν σε 0,1208% των δικαιωμάτων ψήφου της Εταιρείας.

Η ανακοίνωση εκδίδεται σύμφωνα με τον Κανονισμό (ΕΕ) αριθ. 596/2014 του Ευρωπαϊκού Κοινοβουλίου και του Συμβουλίου της 16^{ης} Απριλίου 2014 και τον κατ' εξουσιοδότηση Κανονισμό (ΕΕ) 2016/1052 της Επιτροπής της 8^{ης} Μαρτίου 2016.

From: M.L.S. ΠΛΗΡΟΦΟΡΙΚΗ Α.Ε.
Posted At: 09 December 2021 20:01
Conversation: ΑΝΑΚΟΙΝΩΣΗ ΓΙΑ ΑΝΑΚΛΗΣΗ ΓΕΝΙΚΗΣ ΣΥΝΕΛΕΥΣΗ ΤΟΥ ΟΜΟΛΟΓΟΥ ΜΛΣ03
Posted To: DOLAnnouncements2

Subject: ΑΝΑΚΟΙΝΩΣΗ ΓΙΑ ΑΝΑΚΛΗΣΗ ΓΕΝΙΚΗΣ ΣΥΝΕΛΕΥΣΗ ΤΟΥ ΟΜΟΛΟΓΟΥ ΜΛΣ03

Η MLS Πληροφορική ανακοινώνει την ανάκληση της Γενικής Συνέλευσης του Ομολόγου ΜΛΣ03 της 10ης Δεκεμβρίου καθώς ομολογιούχοι με σημαντικό ποσοστό οι οποίοι βρίσκονται στο εξωτερικό ζήτησαν περισσότερο χρόνο προκειμένου να είναι σε θέση να συμμετάσχουν στη συνέλευση. Η εταιρία εκτιμά ότι η Γενική Συνέλευση θα πραγματοποιηθεί εκ νέου εντός του τρέχοντος μηνός, η ακριβής ημερομηνία της θα ανακοινωθεί τις επόμενες μέρες.

From: AS COMPANY A.E.
Posted At: 10 December 2021 09:01
Conversation: ΑΝΑΚΟΙΝΩΣΗ ΑΓΟΡΑΣ ΙΔΙΩΝ ΜΕΤΟΧΩΝ
Posted To: DOLAnnouncements2

Subject: ΑΝΑΚΟΙΝΩΣΗ ΑΓΟΡΑΣ ΙΔΙΩΝ ΜΕΤΟΧΩΝ

Παρακαλούμε δείτε τη συνημμένη ανακοίνωση σχετικά με την αγορά ιδίων μετοχών.

[ΑΝΑΚΟΙΝΩΣΗ ΑΓΟΡΑΣ ΙΔΙΩΝ ΜΕΤΟΧΩΝ](#)

From: SPACE HELLAS A.E.
Posted At: 10 December 2021 09:10
Conversation: Δελτίο Τύπου Space Hellas-Δήμος Πατρέων Εξυπνες Εφαρμογές
Posted To: DOLAnnouncements2

Subject: Δελτίο Τύπου Space Hellas-Δήμος Πατρέων Εξυπνες Εφαρμογές

Έξυπνες εφαρμογές για την προώθηση του θεματικού τουρισμού του Δήμου Πατρέων από τη Space Hellas

[Δελτίο Τύπου Space Hellas Δήμος Πατρέων Εξυπνες Εφαρμογές](#)

From: ΜΥΤΙΛΗΝΑΙΟΣ Α.Ε.
Posted At: 10 December 2021 09:50
Conversation: Απόκτηση Ιδίων Μετοχών
Posted To: DOLAnnouncements2

Subject: Απόκτηση Ιδίων Μετοχών

Δείτε παρακάτω:

[Απόκτηση Ιδίων Μετοχών](#)

From: ALPHA ΥΠΗΡΕΣΙΩΝ ΚΑΙ ΣΥΜΜΕΤΟΧΩΝ Α.Ε.

Posted At: 10 December 2021 09:55

Conversation: Η Alpha Services and Holdings A.E., 100% μητρική εταιρεία της Alpha Bank A.E. (εφεξής της Alpha Bank), ανακοινώνει ότι η Alpha Bank ολοκλήρωσε με επιτυχία έκδοση ομολογιών υψηλής εξοφλητικής προτεραιότητας (senior preferred notes), συνολικού ύψους Ευρώ 40

Posted To: DOLAnnouncements2

Subject: Η Alpha Services and Holdings A.E., 100% μητρική εταιρεία της Alpha Bank A.E. (εφεξής της Alpha Bank), ανακοινώνει ότι η Alpha Bank ολοκλήρωσε με επιτυχία έκδοση ομολογιών υψηλής εξοφλητικής προτεραιότητας (senior preferred notes), συνολικού ύψους Ευρώ 40

Η Alpha Services and Holdings A.E., 100% μητρική εταιρεία της Alpha Bank A.E. (εφεξής της Alpha Bank), ανακοινώνει ότι η Alpha Bank ολοκλήρωσε με επιτυχία έκδοση ομολογιών υψηλής εξοφλητικής προτεραιότητας (senior preferred notes), συνολικού ύψους Ευρώ 400 εκατ. [10.12.2021]

[Ανακοίνωση](#)

From: AUTOHELLAS A.T.E.E.
Posted At: 10 December 2021 10:26
Conversation: ΑΓΟΡΑ ΙΔΙΩΝ ΜΕΤΟΧΩΝ
Posted To: DOLAnnouncements2

Subject: ΑΓΟΡΑ ΙΔΙΩΝ ΜΕΤΟΧΩΝ

AUTOHELLAS ATEE: ΑΝΑΚΟΙΝΩΣΗ ΑΓΟΡΑΣ ΙΔΙΩΝ ΜΕΤΟΧΩΝ

Η AUTOHELLAS ATEE (η **Εταιρεία**) ανακοινώνει στο Επενδυτικό Κοινό ότι, σύμφωνα με το άρθρο 49 του Ν. 4548/2018 και σε υλοποίηση των αποφάσεων της Ετήσιας Τακτικής Γενικής Συνέλευσης των Μετόχων της (συνεδρίαση 15.07.2020), και της από 23^η Ιουλίου 2020 απόφασης του Διοικητικού Συμβουλίου, προέβη στις 09/12/2021, μέσω του μέλους του Χρηματιστηρίου Αθηνών EUROXX Χρηματιστηριακή Α.Ε.Π.Ε.Υ., σε αγορά 4.300 Ιδίων Μετοχών με μέση τιμή κτήσης 9,0137 ευρώ ανά μετοχή και συνολική αξία συναλλαγής 38.759,13 ευρώ.

Μετά και την προαναφερόμενη απόκτηση, η Εταιρεία κατέχει συνολικά 485.256 ίδιες μετοχές που αντιπροσωπεύουν ποσοστό 0,9979% του συνόλου των μετοχών της Εταιρείας.

Η παρούσα ανακοίνωση εκδίδεται σύμφωνα με τον Κανονισμό (ΕΕ) αριθ. 596/2014 του Ευρωπαϊκού Κοινοβουλίου και του Συμβουλίου της 16ης Απριλίου 2014 και τον κατ' εξουσιοδότηση Κανονισμό (ΕΕ) 2016/1052 της Επιτροπής της 8ης Μαρτίου 2016.

From: ΜΟΤΟΡ ΟΪΛ Α.Ε.
Posted At: 10 December 2021 11:11
Conversation: Ρυθμιζόμενη Πληροφορία: Αγορές Ιδίων Μετοχών (Απόφαση ΕΓΣ 17/6/2020)
Posted To: DOLAnnouncements2
Subject: Ρυθμιζόμενη Πληροφορία: Αγορές Ιδίων Μετοχών (Απόφαση ΕΓΣ 17/6/2020)

Η ΜΟΤΟΡ ΟΙΛ (ΕΛΛΑΣ) ΔΙΥΛΙΣΤΗΡΙΑ ΚΟΡΙΝΘΟΥ Α.Ε. ανακοινώνει ότι στις 9 Δεκεμβρίου 2021 προέβη σε αγορά 4.990 μετοχών της Εταιρείας συνολικής αξίας Ευρώ 69.481,00 (μέση τιμή κτήσης: Ευρώ 13,924 ανά μετοχή).

Ο συνολικός αριθμός ιδίων μετοχών που κατέχει η Εταιρεία ανέρχεται σε 524.309 που αντιστοιχεί σε ποσοστό 0,47% του μετοχικού της κεφαλαίου. Η μέση τιμή κτήσης των ιδίων μετοχών ανέρχεται σε Ευρώ 12,532 ανά μετοχή. Οι αγορές των ιδίων μετοχών της Εταιρείας πραγματοποιούνται μέσω του Μέλους του Χρηματιστηρίου Αθηνών ΠΕΙΡΑΙΩΣ ΑΕΠΕΥ.

Μαρούσι, 10 Δεκεμβρίου 2021

Το Διοικητικό Συμβούλιο

From: FURLIS A.E ΣΥΜΜΕΤΟΧΩΝ
Posted At: 10 December 2021 12:37
Conversation: Ανακοίνωση Αγοράς Ιδίων Μετοχών
Posted To: DOLAnnouncements2

Subject: Ανακοίνωση Αγοράς Ιδίων Μετοχών

Ανακοίνωση Αγοράς Ιδίων Μετοχών

[Ανακοίνωση Αγοράς Ιδίων Μετοχών](#)

From: ΛΑΜΨΑ Α.Ε.
Posted At: 10 December 2021 13:06
Conversation: ΑΠΟΣΠΑΣΜΑ ΠΡΑΚΤΙΚΟΥ ΕΚΤΑΚΤΗΣ ΓΕΝΙΚΗΣ ΣΥΝΕΛΕΥΣΗΣ
25.11.2021
Posted To: DOLAnnouncements2

Subject: ΑΠΟΣΠΑΣΜΑ ΠΡΑΚΤΙΚΟΥ ΕΚΤΑΚΤΗΣ ΓΕΝΙΚΗΣ ΣΥΝΕΛΕΥΣΗΣ
25.11.2021

[ΑΠΟΣΠΑΣΜΑ ΠΡΑΚΤΙΚΟΥ ΕΚΤΑΚΤΗΣ ΓΕΝΙΚΗΣ ΣΥΝΕΛΕΥΣΗΣ 25.11.2021](#)

From: ΛΑΜΨΑ Α.Ε.
Posted At: 10 December 2021 13:07
Conversation: Συνεδρίαση Επιτροπής Ελέγχου 25 Νοέμ. 2021 - ΣΥΓΚΡΟΤΗΣΗ ΣΕ ΣΩΜΑ
Posted To: DOLAnnouncements2

Subject: Συνεδρίαση Επιτροπής Ελέγχου 25 Νοέμ. 2021 - ΣΥΓΚΡΟΤΗΣΗ ΣΕ ΣΩΜΑ

.

[Συνεδρίαση Επιτροπής Ελέγχου 25 Νοέμ. 2021 - ΣΥΓΚΡΟΤΗΣΗ ΣΕ ΣΩΜΑ](#)

From: ΕΠΙΛΕΚΤΟΣ Α.Ε.Β.Ε.
Posted At: 10 December 2021 13:28
Conversation: ΑΝΑΚΟΙΝΩΣΗ ΤΡΟΠΟΠΟΙΗΣΗΣ ΟΙΚΟΝΟΜΙΚΟΥ ΗΜΕΡΟΛΟΓΙΟΥ
Posted To: DOLAnnouncements2

Subject: ΑΝΑΚΟΙΝΩΣΗ ΤΡΟΠΟΠΟΙΗΣΗΣ ΟΙΚΟΝΟΜΙΚΟΥ ΗΜΕΡΟΛΟΓΙΟΥ

Ανακοίνωση Τροποποίησης Οικονομικού Ημερολογίου

Σε συνέχεια της προηγούμενης ενημέρωσης και αναρτήσεως του Οικονομικού Ημερολογίου του 2021, στις 29.10.2021 και στο πλαίσιο της ορθής και έγκαιρης ενημέρωσης του επενδυτικού κοινού και σύμφωνα με το άρθρο 4.1.4.3.1 του Κανονισμού του Χρηματιστηρίου Αθηνών, η ανώνυμη εταιρεία με την επωνυμία «**ΕΠΙΛΕΚΤΟΣ ΚΛΩΣΤΟΥΨΑΝΤΟΥΡΓΙΑ Α.Ε.Β.Ε.**» ανακοινώνει τη νέα ημερομηνία της Ετήσιας Τακτικής Γενικής Συνέλευσης των Μετόχων στις **22 Ιανουαρίου 2022** ημέρα **Σάββατο και ώρα 12.00** στα γραφεία της εταιρείας 15^ο χλμ Λ. Πάρνηθος, 13671 Αχαρνές, αντί της Πέμπτης 30 Δεκεμβρίου 2021.

Η «**ΕΠΙΛΕΚΤΟΣ ΚΛΩΣΤΟΥΨΑΝΤΟΥΡΓΙΑ ΑΕΒΕ**» διατηρεί το δικαίωμα να μεταβάλλει τις παραπάνω ημερομηνίες, αφού ενημερώσει έγκαιρα το επενδυτικό κοινό με τροποποίηση του παρόντος.

From: SATO A.E.
Posted At: 10 December 2021 14:11
Conversation: ΟΙΚΟΝΟΜΙΚΑ ΑΠΟΤΕΛΕΣΜΑΤΑ Α ΕΝΝΕΑΜΗΝΟΥ 2021
Posted To: DOLAnnouncements2
Subject: ΟΙΚΟΝΟΜΙΚΑ ΑΠΟΤΕΛΕΣΜΑΤΑ Α ΕΝΝΕΑΜΗΝΟΥ 2021

Αθήνα, 10 Δεκεμβρίου 2021

ΔΕΛΤΙΟ ΤΥΠΟΥ

Οικονομικά αποτελέσματα Εννεάμηνου 2021

Η «SATO ΑΝΩΝΥΜΗ ΕΤΑΙΡΕΙΑ ΕΙΔΩΝ ΓΡΑΦΕΙΟΥ ΚΑΙ ΣΠΙΤΙΟΥ», ανακοινώνει ότι :

Οι συνολικές πωλήσεις του Ομίλου ανήλθαν σε € 13.632 χιλ. το εννεάμηνο του 2021. Οι πωλήσεις το αντίστοιχο εννεάμηνο του 2020 ήταν 12.170 χιλ., σημειώνοντας αύξηση κατά € 1.462 χιλ. ή 12,01%.

Τα Μικτά Κέρδη του Ομίλου το πρώτο εννεάμηνο του 2021 ανήλθαν σε € 5.802 χιλ. έναντι € 4.818 χιλ. του αντίστοιχου εννεάμηνο του 2020 , με το Μικτό Περιθώριο να βρίσκεται στο 42,56% έναντι 39,59% του αντίστοιχου εννεάμηνο του 2020.

**Τα Λειτουργικά Έξοδα -
Χρηματοοικονομικά Έξοδα σε χιλ. €
έχουν ως εξής :**

Ο Όμιλος για το Α' εννεάμηνο του 2021 παρουσίασε λειτουργικά κέρδη ύψους € 1.208 χιλ. αντί κερδών € 790 χιλ. της αντίστοιχης περιόδου 2020.

Το καθαρά αποτέλεσμα του Ομίλου μετά από φόρους και δικαιώματα μειοψηφίας για το Α' εννεάμηνο του 2021 είναι κέρδη ύψους € 331 χιλ. € 0,0051 ανά μετοχή), αντί ζημιών € (765) χιλ.. της προηγούμενης περιόδου € (0,0117) ανά μετοχή

Τα Κέρδη (ζημίες) προ φόρων, χρηματοδοτικών επενδυτικών αποτελεσμάτων, και συνολικών αποσβέσεων (ΕΒΙΤΑ) για το Α' εννεάμηνο του 2021 είναι κέρδη ύψους € 1.962 χιλ., αντί κερδών € 1.392 χιλ. της προηγούμενης περιόδου

Στις 19.9.2019, η Διοίκηση της Εταιρείας ανακοίνωσε, ότι επετεύχθη συμφωνία εξυγίανσής της, την επικύρωση της οποίας, σύμφωνα με τα άρθρα 106 β και δ του Ν. 3588/2007, όπως ισχύει, και κατατέθηκε στο Πολυμελές Πρωτοδικείο Αθηνών προς επικύρωση. Δικάσιμος για την εξέταση της εν λόγω αίτησης ορίστηκε η 20^η Νοεμβρίου 2019.

Στις 20.11.2019 δικάστηκε από το Πολυμελές Πρωτοδικείο Αθηνών η εν λόγω αίτηση. Το Πολυμελές Πρωτοδικείο Αθηνών δεν προέβη σε απόφαση επί του αιτήματος της Εταιρείας, η οποία αναμένεται να εκδοθεί προσεχώς.

Κατωτέρω παρατίθενται συνοπτικά μεγέθη της κατάστασης συνολικών εσόδων ενεαμήνου 2021 και της κατάστασης οικονομικής θέσης:

Συνέπειες της παρατεταμένης διάρκειας πανδημίας (Covid-19) και της ενεργειακής κρίσης στον Όμιλο και την Εταιρεία

Η παρατεταμένη διάρκεια της πανδημίας (Covid-19), ή τυχόν επιβολή περαιτέρω περιοριστικών μέτρων για την εξάπλωσή της, ενδεχομένως να έχει ουσιώδεις αρνητικές συνέπειες στη λειτουργία βασικών κλάδων της ελληνικής οικονομίας, συμπεριλαμβανομένου του κλάδου των επίπλων γραφείων και σπιτιού σε έκταση και σε βαθμό που επί του παρόντος δεν είναι δυνατόν να προβλεφθούν ή να ποσοτικοποιηθούν. Γενικότερα, οι οποιοσδήποτε εκτιμήσεις σχετικά με την επίδραση της πανδημίας Covid-19 στην ελληνική οικονομία και την εγχώρια αγορά επίπλων για το επόμενο χρονικό διάστημα υπόκεινται σε υψηλό βαθμό αβεβαιότητας, καθώς το φαινόμενο βρίσκεται σε εξέλιξη.

Ειδικότερα ως προς την επίδραση της πανδημίας Covid-19 στον Όμιλο αναφέρεται ότι:

Τα έσοδα από πωλήσεις επίπλων γραφείου και σπιτιού δεν έχουν επηρεαστεί μέχρι στιγμής αρνητικά από τις πρόσφατες εξελίξεις με την πανδημία κορωνοϊού και από τα μέτρα που έχουν ανακοινωθεί από την ελληνική κυβέρνηση. Σε κάθε περίπτωση, το περιβάλλον παραμένει ιδιαίτερα ρευστό καθώς τα δεδομένα για την ένταση και τη διάρκεια της πανδημίας μεταβάλλονται διαρκώς καθιστώντας οποιασδήποτε ποσοτικές εκτιμήσεις αναφορικά με την μελλοντική επίδραση στα έσοδα του Ομίλου, ιδιαιτέρως δυσχερείς.

Στην περίπτωση λοιπόν που λάβει χώρα περαιτέρω επιδείνωση του οικονομικού κλίματος στην Ελλάδα ή επέλθει συρρίκνωση του ΑΕΠ για το 2021, αντίθετα με τις προβλέψεις, λόγω επέλευσης νέου κύματος της πανδημίας, αλλά και αβεβαιότητας ως προς τη διάρκεια και την έκταση της πανδημίας (παρά την εξέλιξη του εθνικού προγράμματος εμβολιασμού), τα επίπεδα της ανεργίας, της καταναλωτικής δαπάνης και ζήτησης αναμένεται να επηρεαστούν ουσιαστικά αρνητικά, επηρεάζοντας συνακόλουθα και το κλάδο στο οποίο δραστηριοποιείται Όμιλος.

Η ενεργειακή κρίση που ξεκίνησε πρόσφατα, το βάθος και εύρος της οποίας δεν δύναται να εκτιμηθεί επί του παρόντος, συμβάλλει στη δημιουργία ενός κλίματος αβεβαιότητας αναφορικά με την επίδραση των πληθωριστικών πιέσεων που ήδη έχουν εμφανιστεί, στην κατανάλωση, τις επενδύσεις και κατ' επέκταση στην οικονομική ανάπτυξη. Οι οποιοσδήποτε εκτιμήσεις σχετικά με τις επιπτώσεις της στην εγχώρια οικονομία, την αγορά επίπλων και κατ' επέκταση στα οικονομικά αποτελέσματα του Ομίλου υπόκεινται σε υψηλό βαθμό αβεβαιότητας. Με τα μέχρι τώρα διαθέσιμα δεδομένα δεν αναμένεται να υπάρξουν ιδιαίτερες επιπτώσεις της ενεργειακής κρίσης στον Όμιλο έως το τέλος του έτους, ωστόσο η Εταιρεία παρακολουθεί προσεκτικά και αξιολογεί συνεχώς τα δεδομένα που διαμορφώνονται.

From: REDS A.E.
Posted At: 10 December 2021 14:24
Conversation: ΑΝΑΚΟΙΝΩΣΗ ΡΥΘΜΙΖΟΜΕΝΗΣ ΠΛΗΡΟΦΟΡΙΑΣ ΤΟΥ Ν. 3556/2007: Γνωστοποίηση συναλλαγών
Posted To: DOLAnnouncements2
Subject: ΑΝΑΚΟΙΝΩΣΗ ΡΥΘΜΙΖΟΜΕΝΗΣ ΠΛΗΡΟΦΟΡΙΑΣ ΤΟΥ Ν. 3556/2007: Γνωστοποίηση συναλλαγών

Ανακοίνωση ρυθμιζόμενης πληροφορίας Ν.3556/2007

Γνωστοποίηση Συναλλαγών

Η Εταιρεία REDS A.E. γνωστοποιεί τα εξής :

Ο κ. Παναγιωτόπουλος Χρήστος (Εκτελεστικό Μέλος) Πρόεδρος του Διοικητικού Συμβουλίου της εταιρείας REDS A.E. (Υπόχρεο Πρόσωπο, σύμφωνα με το άρθρο 13 του Ν. 3340/2005), σύμφωνα με τις διατάξεις του Ν. 3556/2007, όπως ισχύει, σε συνδυασμό με τις διατάξεις του άρθρου 19 του Κανονισμού (ΕΕ) 596/2014, ανακοινώνει ότι, προέβη σε αγορά μετοχών της εκδότριας συγκεκριμένα :

Την 06.12.2021 σε αγορά 10.000 κοινών ονομαστικών, μετά ψήφου μετοχών, συνολικής αξίας 23.000,00€.

Την 07.12.2021 σε αγορά 10.000 κοινών ονομαστικών, μετά ψήφου μετοχών, συνολικής αξίας 24.647,80€

Την 08.12.2021 σε αγορά 5.000 κοινών ονομαστικών, μετά ψήφου μετοχών, συνολικής αξίας 12.385,12€ και

Την 09.12.2021 σε αγορά 5.000 κοινών ονομαστικών, μετά ψήφου μετοχών, συνολικής αξίας 12.357,30€

Η ανωτέρω συναλλαγές γνωστοποιήθηκαν σύμφωνα με το άρθρο 13 του Ν. 3340/2005, όπως ισχύει.

Αθήνα, 10 Δεκεμβρίου 2021

From: ΕΚΤΕΡ Α.Ε.
Posted At: 10 December 2021 14:45
Conversation: ΑΝΑΚΟΙΝΩΣΗ ΑΠΟΚΤΗΣΗΣ ΙΔΙΩΝ ΜΕΤΟΧΩΝ
Posted To: DOLAnnouncements2

Subject: ΑΝΑΚΟΙΝΩΣΗ ΑΠΟΚΤΗΣΗΣ ΙΔΙΩΝ ΜΕΤΟΧΩΝ

ΑΝΑΚΟΙΝΩΣΗ ΑΠΟΚΤΗΣΗΣ ΙΔΙΩΝ ΜΕΤΟΧΩΝ

[ΑΠΟΚΤΗΣΗ ΙΔΙΩΝ ΜΕΤΟΧΩΝ](#)

From: SATO A.E.
Posted At: 10 December 2021 14:57
Conversation: ΟΙΚΟΝΟΜΙΚΑ ΑΠΟΤΕΛΕΣΜΑΤΑ Α ΕΝΝΕΑΜΗΝΟΥ 2021 (Ορθή Επανάληψη)
Posted To: DOLAnnouncements2

Subject: ΟΙΚΟΝΟΜΙΚΑ ΑΠΟΤΕΛΕΣΜΑΤΑ Α ΕΝΝΕΑΜΗΝΟΥ 2021 (Ορθή Επανάληψη)

Αθήνα, 10 Δεκεμβρίου 2021

[ΟΙΚΟΝΟΜΙΚΑ ΑΠΟΤΕΛΕΣΜΑΤΑ Α ΕΝΝΕΑΜΗΝΟΥ 2021](#)

From: ΓΕΝΙΚΗ ΕΜΠΟΡΙΟΥ & ΒΙΟΜΗΧΑΝΙΑΣ

Posted At: 10 December 2021 15:00

Conversation: ΑΝΑΚΟΙΝΩΣΗ ΡΥΘΜΙΖΟΜΕΝΗΣ ΠΛΗΡΟΦΟΡΙΑΣ ΤΟΥ Ν.
3556/2007: Γνωστοποίηση συναλλαγών

Posted To: DOLAnnouncements2

Subject: ΑΝΑΚΟΙΝΩΣΗ ΡΥΘΜΙΖΟΜΕΝΗΣ ΠΛΗΡΟΦΟΡΙΑΣ ΤΟΥ Ν.
3556/2007: Γνωστοποίηση συναλλαγών

Η εταιρία «ΓΕΝΙΚΗ ΕΜΠΟΡΙΟΥ & ΒΙΟΜΗΧΑΝΙΑΣ Α.Ε.», σύμφωνα με τις διατάξεις του Ν. 3556/2007 (άρθρα 3 (ιστ), (ββ) και 21), σε συνδυασμό με το άρθρο 11 της απόφασης 1/434/03.07.2007 της Επιτροπής Κεφαλαιαγοράς και το άρθρο 19 του Κανονισμού (ΕΕ) αριθ. 596/2014 του Ευρωπαϊκού Κοινοβουλίου και του Συμβουλίου της 16^{ης} Απριλίου 2014, ενημερώνει το επενδυτικό κοινό ότι η Κα **Μαυρουδή Παναγιώτα** του Δημητρίου, εκτελεστικό μέλος του Διοικητικού Συμβουλίου της εταιρείας (υπόχρεο πρόσωπο με βάση το άρθρο 19 του κανονισμού), ενημέρωσε την εταιρεία ότι κατά την συνεδρίαση του Χ.Α. της 09-12-2021 προέβη στην αγορά 590 ονομαστικών κοινών μετοχών της εταιρείας, συνολικής αξίας Ευρώ 719,94.

From: B&F A.B.E.E. ΕΝΔΥΜΑΤΩΝ
Posted At: 10 December 2021 15:18
Conversation: ΑΝΑΚΟΙΝΩΣΗ ΑΓΟΡΑΣ ΙΔΙΩΝ ΟΜΟΛΟΓΙΩΝ
Posted To: DOLAnnouncements2
Subject: ΑΝΑΚΟΙΝΩΣΗ ΑΓΟΡΑΣ ΙΔΙΩΝ ΟΜΟΛΟΓΙΩΝ

B & F A.B.E.E. ΕΝΔΥΜΑΤΩΝ

Ανακοίνωση Αγοράς Ιδίων Ομολογιών

Η Εταιρεία με την επωνυμία «B&F A.B.E.E. Ενδυμάτων», σύμφωνα με τις διατάξεις του Ν. 3556/2007, την Απόφαση 1/434/03.07.2007 της Επιτροπής Κεφαλαιαγοράς, το Ν. 4443/2016 και την Απόφαση 3/347/12.07.2005 της Επιτροπής Κεφαλαιαγοράς, όπως ισχύουν, γνωστοποιεί στο επενδυτικό κοινό ότι την 09/12/2021, σε εκτέλεση της από 18/10/2021 απόφασης του Διοικητικού Συμβουλίου και σύμφωνα με το άρθρο 62 του ν. 4548/2018, προέβη στην αγορά έξι (6) ιδίων ομολογιών με μέση τιμή κτήσης εννιακόσια ενενήντα πέντε ευρώ (995,00 €) ανά ομολογία και συνολική αξία συναλλαγής πέντε χιλιάδων εννιακοσίων εβδομήντα ευρώ (5.970,00 €). Μετά και την προαναφερόμενη αγορά, η Εταιρεία κατέχει πλέον εννιακόσιες (900) ίδιες ομολογίες, ποσοστό 4,47% του συνόλου των ομολογιών της Εταιρείας.

Ν. Φιλαδέλφεια, 10/12/2021

[ΑΝΑΚΟΙΝΩΣΗ ΑΓΟΡΑΣ ΙΔΙΩΝ ΟΜΟΛΟΓΙΩΝ 10.12.2021](#)

From: ΕΛΛΗΝΙΚΑ ΧΡΗΜΑΤΙΣΤΗΡΙΑ Α.Ε.
Posted At: 10 December 2021 16:32
Conversation: Συναλλαγές της Eurobank Equities
Posted To: DOLAnnouncements2

Subject: Συναλλαγές της Eurobank Equities

Η Εταιρία Ελληνικά Χρηματιστήρια-Χρηματιστήριο Αθηνών Α.Ε. Συμμετοχών (ATHEX) ανακοινώνει σύμφωνα με τον Ν.3556/2007 και τις διατάξεις του Κανονισμού (ΕΕ) 596/2014 του Ευρωπαϊκού Κοινοβουλίου και του Συμβουλίου ότι η Eurobank Equities Α.Ε.Π.Ε.Υ. την ενημέρωσε ότι πραγματοποίησε τις εξής συναλλαγές:

α/α	Ημερομηνία γνωστοποίησης στην ATHEX	Ημερομηνία συναλλαγής	Είδος συναλ.	Ποσότητα	Χρηματοπιστωτικό μέσο	Συνολική αξία (ευρώ)
1	08.12.2021	07.12.2021	Αγορά	200	Μετοχές ΕΧΑΕ (κο)	750,00
2	08.12.2021	07.12.2021	Πώληση	2	ΣΜΕ ΕΧΑΕ	754,00

Η Eurobank Equities Α.Ε.Π.Ε.Υ. πραγματοποίησε τις ανωτέρω συναλλαγές λόγω της ειδικής διαπραγμάτευσης που έχει αναλάβει στην αγορά παραγώγων σε Συμβόλαια Μελλοντικής Εκπλήρωσης (ΣΜΕ) με υποκείμενο τίτλο τη μετοχή της εταιρίας (σύμβολο μετοχής: ΕΧΑΕ).

Η γνωστοποίηση εκ μέρους της Eurobank Equities Α.Ε.Π.Ε.Υ. προς την εταιρεία και ακολούθως από την εταιρία προς τις αρχές της Κεφαλαιαγοράς, γίνεται επειδή ο κ. Κωνσταντίνος Βασιλείου είναι μη εκτελεστικό μέλος του Δ.Σ. της Eurobank Equities Α.Ε.Π.Ε.Υ. ενώ κατέχει ταυτόχρονα τη θέση του Μη Εκτελεστικού Μέλους του Δ.Σ. της ATHEX (υπόχρεο πρόσωπο με βάση το Ν.3340/2005).

From: PREMIA A.E.
Posted At: 10 December 2021 16:39
Conversation: ΑΝΑΚΟΙΝΩΣΗ ΓΙΑ ΤΙΣ ΑΠΟΦΑΣΕΙΣ ΤΗΣ ΕΚΤΑΚΤΗΣ ΓΕΝΙΚΗΣ ΣΥΝΕΛΕΥΣΗΣ ΤΗΣ 10.12.2021
Posted To: DOLAnnouncements2

Subject: ΑΝΑΚΟΙΝΩΣΗ ΓΙΑ ΤΙΣ ΑΠΟΦΑΣΕΙΣ ΤΗΣ ΕΚΤΑΚΤΗΣ ΓΕΝΙΚΗΣ ΣΥΝΕΛΕΥΣΗΣ ΤΗΣ 10.12.2021

Δείτε το συνημμένο

[ΑΝΑΚΟΙΝΩΣΗ ΓΙΑ ΤΙΣ ΑΠΟΦΑΣΕΙΣ ΤΗΣ ΕΚΤΑΚΤΗΣ ΓΕΝΙΚΗΣ ΣΥΝΕΛΕΥΣΗΣ ΤΗΣ 10.12.2021](#)

From: INFORM Π. ΛΥΚΟΣ Α.Ε. ΣΥΜΜΕΤΟΧΩΝ
Posted At: 10 December 2021 16:51
Conversation: Αγορά Ιδίων Μετοχών 03.12.2021-07.12.2021
Posted To: DOLAnnouncements2
Subject: Αγορά Ιδίων Μετοχών 03.12.2021-07.12.2021

Κορωπί, 10/12/2021

INFORM Π. ΛΥΚΟΣ Α.Ε. ΣΥΜΜΕΤΟΧΩΝ (Σύμβολο Χ.Α.: ΛΥΚ)

Η εταιρεία INFORM Π. ΛΥΚΟΣ Α.Ε. ΣΥΜΜΕΤΟΧΩΝ, σύμφωνα με τον Κανονισμό (ΕΕ) αριθ. 596/2014 του Ευρωπαϊκού Κοινοβουλίου και του Συμβουλίου της 16ης Απριλίου 2014 και τον κατ' εξουσιοδότηση Κανονισμό (ΕΕ) 2016/1052 της Επιτροπής της 8ης Μαρτίου 2016, καθώς και βάσει της σχετικής απόφασης της Τακτικής Γενικής Συνέλευσης της 18/06/2021, ανακοινώνει ότι την περίοδο 03/12/2021 - 07/12/2021, αγόρασε συνολικά 3.873 ίδιες μετοχές, ως ακολούθως:

Ημερομηνία	Αριθμός Μετοχών	Συνολικό Ποσό (€)	Μέση Τιμή (€)	Χαμηλότερη Τιμή (€)	Υψηλότερη Τιμή (€)
03/12/2021	1.719	2.622,88	1,5258	1,5200	1,5300
06/12/2021	1.163	1.773,59	1,5250	1,5250	1,5250
07/12/2021	991	1.466,68	1,4800	1,4800	1,4800
Σύνολο	3.873	5.863	1,5139		

Μετά και τις προαναφερόμενες αγορές, η Εταιρεία κατέχει 155.207 ίδιες μετοχές, ποσοστό 0,75% του συνόλου των μετοχών της Εταιρείας.

ΠΛΗΡΟΦΟΡΙΕΣ: ΜΟΝΑΔΑ ΕΞΥΠΗΡΕΤΗΣΗΣ ΜΕΤΟΧΩΝ ΚΑΙ ΕΤΑΙΡΙΚΩΝ ΑΝΑΚΟΙΝΩΣΕΩΝ

e-mail: ir@lykos.gr

[Αγορά Ιδίων Μετοχών 03.12.2021-07.12.2021](#)

From: ΤΕΧΝΙΚΗ ΟΛΥΜΠΙΑΚΗ Α.Ε.
Posted At: 10 December 2021 16:58
Conversation: ΑΝΑΚΟΙΝΩΣΗ ΑΛΛΩΝ ΣΗΜΑΝΤΙΚΩΝ ΓΕΓΟΝΟΤΩΝ (ΔΕΝ ΠΡΟΒΛΕΠΟΝΤΑΙ ΣΕ ΑΛΛΕΣ ΚΑΤΗΓΟΡΙΕΣ)
Posted To: DOLAnnouncements2

Subject: ΑΝΑΚΟΙΝΩΣΗ ΑΛΛΩΝ ΣΗΜΑΝΤΙΚΩΝ ΓΕΓΟΝΟΤΩΝ (ΔΕΝ ΠΡΟΒΛΕΠΟΝΤΑΙ ΣΕ ΑΛΛΕΣ ΚΑΤΗΓΟΡΙΕΣ)

Παρακαλούμε δείτε συνημμένο Δελτίου Τύπου.

[ΔΕΛΤΙΟ ΤΥΠΟΥ](#)

Ομολογιακά Δάνεια Επιχειρήσεων – Οργανωμένη Αγορά (Μη Μετατρέψιμα)

Πλήθος Εισηγμένων Ομολογίων	Ονομαστική αξία	Τιμή έκδοσης	Σημερινό επιτόκιο	Ημερ. λήξης	Διάρκεια (έτη)	Σημείωση	Τοκομερίδιο		Μον. Διασπ.	Ομόλογα Επιχειρήσεων	Δεδ. Τόκς Αποδ./Λήξη	Κατωτ Τιμή	Ανωτ Τιμή	Τιμή κλεισ. Προηγ.	Κλείσιμο-ημ/νία	Όγκος	Αξία Συναλλαγών	Τελευταία εντολή			Μεγ έτους			
							Κοινό	Προτιμησιακό										Τιμή	Αγορ./ Πώλ.	Ημερομηνία		λαχ έτους		
90,000	1,000.00	1,000.00	3.00	11/05/2023	5	---	8	---	1	CORAL A.E. (Μη μετατρέψιμο)	2.7500	2.1920	---	---	100.7920	09/12/2021	---	---	101.0000	A	10/12/2021	100.5000	103.7500	
120,000	1,000.00	1,000.00	3.95	04/04/2025	7	---	8	---	1	ΓΕΚ ΤΕΡΝΑ Α.Ε. (Μη μετατρέψιμο)	7.7903	2.7060	102.5000	102.7000	102.6046	102.7130	09/12/2021	119,000	123,026.54	102.6150	A	10/12/2021	102.5000	105.8000
300,000	1,000.00	1,000.00	2.30	20/07/2028	7	---	1	---	1	ΠΡΟΝΤΕΑ ΑΕΕΑΠ (Μη μετατρέψιμο)	9.3917	2.6820	97.6500	97.7000	97.6875	97.2960	09/12/2021	4,000	3,945.07	97.5300	A	10/12/2021	96.6400	99.9400
100,000	1,000.00	1,000.00	2.70	25/05/2026	5	---	2	---	1	COSTAMARE PARTICIPATIONS PLC (Μη μετατρέψιμο)	1.4250	2.6550	100.0000	100.0500	100.0200	100.0500	09/12/2021	5,000	5,008.13	99.5500	A	10/12/2021	99.6909	102.5678
200,000	1,000.00	1,000.00	1.90	23/03/2028	7	---	2	---	1	ΜΟΤΟΡ ΟΙΛ ΔΙΥΛΙΣΤΗΡΙΑ ΚΟΡΙΝΘΟΥ ΑΕ (Μη μετατρέψιμο)	4.3278	2.1200	98.5000	98.7000	98.6000	98.6320	09/12/2021	59,000	58,458.34	98.5500	A	10/12/2021	98.3121	100.9899
175,000	1,000.00	1,000.00	3.40	26/07/2024	5	---	5	---	1	ΑΤΤΙΣ Α.Ε. ΣΥΜΜΕΤΟΧΩΝ (Μη μετατρέψιμο)	13.3167	4.2390	---	---	---	97.1590	09/12/2021	---	---	97.4000	A	10/12/2021	90.0310	99.5000
20,148	1,000.00	1,000.00	4.95	26/06/2023	5	---	7	---	1	B&F A.B.E.E. ΕΝΔΥΜΑΤΩΝ (Μη μετατρέψιμο)	23.2375	4.4130	---	---	---	99.6650	09/12/2021	---	---	99.3100	A	10/12/2021	92.1501	101.0000
150,000	1,000.00	1,000.00	2.60	22/10/2026	7	---	5	---	1	ΤΕΡΝΑ ΕΝΕΡΓΕΙΑΚΗ Μ.Α.Ε.Χ. (Μη μετατρέψιμο)	3.8278	2.6360	99.0000	99.7000	99.1935	99.0850	09/12/2021	62,000	61,737.32	98.5000	A	10/12/2021	98.8029	103.0000
200,000	1,000.00	1,000.00	3.60	12/03/2026	7	---	6	---	1	ΑΕΡΟΠΟΡΙΑ ΑΙΓΑΙΟΥ Α.Ε. (Μη μετατρέψιμο)	9.2000	3.2750	---	---	---	99.9860	09/12/2021	---	---	99.4900	A	10/12/2021	93.1501	102.0000
120,000	1,000.00	1,000.00	2.65	06/12/2028	7	---	1	---	1	ΝΟΒΑΛ ΠΡΟΠΕΡΤΥ ΑΕΕΑΠ (Μη μετατρέψιμο)	0.5889	2.7730	---	---	---	99.2670	09/12/2021	---	---	99.2000	A	10/12/2021	99.0500	100.0000
250,000	1,000.00	1,000.00	2.45	16/11/2028	7	---	1	---	1	ΕΛΒΑΛΧΑΛΚΟΡ Α.Ε. (Μη μετατρέψιμο)	1.9056	2.4290	---	---	---	100.1000	09/12/2021	---	---	99.6000	A	10/12/2021	99.5116	100.3000
150,000	1,000.00	1,000.00	2.65	22/10/2026	5	---	1	---	1	CRPLP SHIPPING HOLDINGS PLC (Μη μετατρέψιμο)	3.9014	2.8710	99.0000	99.0000	99.0000	99.5000	09/12/2021	79,000	78,518.21	98.5000	A	10/12/2021	97.7794	100.3500
200,000	1,000.00	1,000.00	2.10	27/10/2027	7	---	3	---	1	Ο.Π.Α.Π. Α.Ε. (Μη Μετατρέψιμο)	2.8000	1.8710	100.6500	101.0000	100.9900	100.6200	09/12/2021	46,000	46,469.70	100.6500	A	10/12/2021	99.3000	102.8500
320,000	1,000.00	1,000.00	3.40	21/07/2027	7	---	3	---	1	LAMDA DEVELOPMENT A.E. (Μη μετατρέψιμο)	13.7889	2.9510	101.5000	101.5000	101.5000	100.9130	09/12/2021	9,000	9,259.10	100.0001	A	10/12/2021	97.8458	103.4268
500,000	1,000.00	1,000.00	2.75	03/07/2027	7	---	3	---	1	ΓΕΚ ΤΕΡΝΑ Α.Ε. (Μη μετατρέψιμο)	12.3750	3.0430	97.6500	98.2990	98.0000	98.8000	09/12/2021	687,000	681,949.84	97.9500	A	10/12/2021	96.4000	100.0000

Σημειώσεις Εταιρικών Ομολόγων

Ο Όγκος Συναλλαγών υπολογίζεται ως (Τεμάχια) * (Ονομαστική Τιμή). Η Αξία Συναλλαγών υπολογίζεται ως (Τεμάχια) * (Ονομαστική Τιμή) * (Τιμή %) + (Δεδουλευμένοι Τόκοι).

Οι τιμές συναλλαγών των ομολόγων υπολογίζονται ως ποσοστό επί τοις εκατό (%) της ονομαστικής τους τιμής.

Όλα τα ομόλογα έχουν Ονομαστική Αξία εκπεφρασμένη σε Ευρώ (εκτός εάν σημειώνεται διαφορετικά).

Ομόλογα Ελληνικού Δημοσίου

Πλήθος Εισηγμ. Ομολογιών	Ονομ. αξία	Σημερινό επιτόκιο	Υπολογισμός Δεδουλευμένων	Ημερ/νία Λήξης [1]	Διάρκεια (έτη)	Σημείωση	Ημερομηνία Πληρ.	Αξία τρέχοντος	Μον. Διασπ.	Ομόλογα Ελληνικού Δημοσίου	Κατωτ Τιμή	Ανωτ Τιμή	Τιμή κλεισ.	Προηγ. Κλείσιμο-ημ/νία	Όγκος	Αξία Συναλλαγών	Τελευταία εντολή Τιμή	Αγορ./ Πάλ. Ημερομηνία
3,000,000	1,000.00	4.38	Πργμ/Πργμ	01/08/2022	5	---	01/08	4.38	1	ΟΕΔ-ΣΤΘ-010822-05Χ-4,375-1,000	---	---	---	---	---	---	1.0000	A 28/11/2018
4,500,000	1,000.00	1.88	Πργμ/Πργμ	04/02/2035	15	---	04/02	1.88	1	ΟΕΔ-ΣΤΘ-040235-15Χ-1,875-1,000	---	---	---	---	---	---	---	---
2,500,000	1,000.00	3.45	Πργμ/Πργμ	02/04/2024	5	---	02/04	3.45	1	ΟΕΔ-ΣΤΘ-020424-05Χ-3,450-1,000	---	---	---	---	---	---	---	---
6,000,000	1,000.00	0.75	Πργμ/Πργμ	18/06/2031	10	---	18/06	0.75	1	ΟΕΔ-ΣΤΘ-180631-10Χ-0,750-1,000	---	---	---	---	---	---	---	---
4,355,990,324	1.00	3.50	Πργμ/Πργμ	30/01/2023	5	---	01/02 - 31/01	3.50	1	ΟΕΔ-ΣΤΘ-300123-05Χ-3,500-1,00	---	---	---	94.5720 13/07/2018	---	---	1.0000	A 28/11/2018
5,962,747,327	1.00	3.75	Πργμ/Πργμ	30/01/2028	10	---	/02 - 01/02 - 31/	3.75	1	ΟΕΔ-ΣΤΘ-300128-10Χ-3,750-1,00	---	---	---	85.4610 13/07/2018	---	---	1.0000	A 28/11/2018
6,091,218,404	1.00	3.90	Πργμ/Πργμ	30/01/2033	15	---	/02 - 01/02 - 31/	3.90	1	ΟΕΔ-ΣΤΘ-300133-15Χ-3,900-1,00	---	---	---	78.6730 13/07/2018	---	---	1.0000	A 28/11/2018
4,805,399,486	1.00	4.00	Πργμ/Πργμ	30/01/2037	19	---	/02 - 01/02 - 31/	4.00	1	ΟΕΔ-ΣΤΘ-300137-19Χ-4,000-1,00	---	---	---	77.0370 13/07/2018	---	---	1.0000	A 28/11/2018
4,603,713,186	1.00	4.20	Πργμ/Πργμ	30/01/2042	24	---	/02 - 01/02 - 31/	4.20	1	ΟΕΔ-ΣΤΘ-300142-24Χ-4,200-1,00	---	---	---	77.7640 13/07/2018	---	---	1.0000	A 28/11/2018
550,418,123	1.00	4.30	Πργμ/Πργμ	24/02/2023	11	---	24/02	4.30	1	ΟΕΔ-ΣΤΘ-240223-11Χ-2,000-1,00	---	---	---	10.0000 22/06/2015	---	---	10.0000	A 11/07/2019
445,007,576	1.00	4.30	Πργμ/Πργμ	24/02/2024	12	---	24/02	4.30	1	ΟΕΔ-ΣΤΘ-240224-12Χ-2,000-1,00	---	---	---	10.0000 22/06/2015	---	---	---	---
423,674,226	1.00	4.30	Πργμ/Πργμ	24/02/2025	13	---	24/02	4.30	1	ΟΕΔ-ΣΤΘ-240225-13Χ-2,000-1,00	---	---	---	10.0000 22/06/2015	---	---	---	---
212,292,153	1.00	4.30	Πργμ/Πργμ	24/02/2026	14	---	24/02	4.30	1	ΟΕΔ-ΣΤΘ-240226-14Χ-2,000-1,00	---	---	---	10.0000 22/06/2015	---	---	---	---
160,621,352	1.00	4.30	Πργμ/Πργμ	24/02/2027	15	---	24/02	4.30	1	ΟΕΔ-ΣΤΘ-240227-15Χ-2,000-1,00	---	---	---	10.0000 22/06/2015	---	---	---	---
183,244,055	1.00	4.30	Πργμ/Πργμ	24/02/2028	16	---	24/02	4.30	1	ΟΕΔ-ΣΤΘ-240228-16Χ-2,000-1,00	---	---	---	10.0000 22/06/2015	---	---	---	---
164,802,894	1.00	4.30	Πργμ/Πργμ	24/02/2029	17	---	24/02	4.30	1	ΟΕΔ-ΣΤΘ-240229-17Χ-2,000-1,00	---	---	---	10.0000 22/06/2015	---	---	---	---
165,460,943	1.00	4.30	Πργμ/Πργμ	24/02/2030	18	---	24/02	4.30	1	ΟΕΔ-ΣΤΘ-240230-18Χ-2,000-1,00	---	---	---	10.0000 22/06/2015	---	---	---	---
129,007,241	1.00	4.30	Πργμ/Πργμ	24/02/2031	19	---	24/02	4.30	1	ΟΕΔ-ΣΤΘ-240231-19Χ-2,000-1,00	---	---	---	10.0000 22/06/2015	---	---	---	---
126,192,683	1.00	4.30	Πργμ/Πργμ	24/02/2032	20	---	24/02	4.30	1	ΟΕΔ-ΣΤΘ-240232-20Χ-2,000-1,00	---	---	---	10.0000 22/06/2015	---	---	---	---
146,905,168	1.00	4.30	Πργμ/Πργμ	24/02/2033	21	---	24/02	4.30	1	ΟΕΔ-ΣΤΘ-240233-21Χ-2,000-1,00	---	---	---	10.0000 22/06/2015	---	---	---	---
154,475,606	1.00	4.30	Πργμ/Πργμ	24/02/2034	22	---	24/02	4.30	1	ΟΕΔ-ΣΤΘ-240234-22Χ-2,000-1,00	---	---	---	10.0000 22/06/2015	---	---	---	---
144,429,441	1.00	4.30	Πργμ/Πργμ	24/02/2035	23	---	24/02	4.30	1	ΟΕΔ-ΣΤΘ-240235-23Χ-2,000-1,00	---	---	---	10.0000 22/06/2015	---	---	---	---
166,211,676	1.00	4.30	Πργμ/Πργμ	24/02/2036	24	---	24/02	4.30	1	ΟΕΔ-ΣΤΘ-240236-24Χ-2,000-1,00	---	---	---	10.0000 22/06/2015	---	---	---	---
145,461,669	1.00	4.30	Πργμ/Πργμ	24/02/2037	25	---	24/02	4.30	1	ΟΕΔ-ΣΤΘ-240237-25Χ-2,000-1,00	---	---	---	10.0000 22/06/2015	---	---	---	---
146,941,087	1.00	4.30	Πργμ/Πργμ	24/02/2038	26	---	24/02	4.30	1	ΟΕΔ-ΣΤΘ-240238-26Χ-2,000-1,00	---	---	---	10.0000 22/06/2015	---	---	---	---
135,115,612	1.00	4.30	Πργμ/Πργμ	24/02/2039	27	---	24/02	4.30	1	ΟΕΔ-ΣΤΘ-240239-27Χ-2,000-1,00	---	---	---	10.0000 22/06/2015	---	---	---	---
141,909,637	1.00	4.30	Πργμ/Πργμ	24/02/2040	28	---	24/02	4.30	1	ΟΕΔ-ΣΤΘ-240240-28Χ-2,000-1,00	---	---	---	10.0000 22/06/2015	---	---	---	---
136,788,720	1.00	4.30	Πργμ/Πργμ	24/02/2041	29	---	24/02	4.30	1	ΟΕΔ-ΣΤΘ-240241-29Χ-2,000-1,00	---	---	---	10.0000 22/06/2015	---	---	---	---
163,643,410	1.00	4.30	Πργμ/Πργμ	24/02/2042	30	---	24/02	4.30	1	ΟΕΔ-ΣΤΘ-240242-30Χ-2,000-1,00	---	---	---	10.0000 22/06/2015	---	---	---	---
4,000,000	1,000.00	3.88	Πργμ/Πργμ	12/03/2029	10	---	12/03	3.88	1	ΟΕΔ-ΣΤΘ-120329-10Χ-3,875-1,0000	---	---	---	---	---	100.0000	A	15/10/2019
4,500,000	1,000.00	0.00	Πργμ/Πργμ	12/02/2026	5	---	12/02	0.00	1	ΟΕΔ-ΣΤΘ-120226-05Χ-0,000-1,000	---	---	---	---	---	---	---	---
3,000,000	1,000.00	3.38	Πργμ/Πργμ	15/02/2025	7	---	15/02	3.38	1	ΟΕΔ-ΣΤΘ-150225-07Χ-3,375-1,000	---	---	---	---	---	---	---	---
250,250	1,000.00	2.90	Πργμ/Πργμ	20/03/2023	4	---	20/03	2.90	1	ΟΕΔ-ΣΤΘ-200323-04Χ-2,900-1,000	---	---	---	---	---	---	---	---
964,000	1,000.00	3.25	Πργμ/Πργμ	20/03/2025	6	---	20/03	3.25	1	ΟΕΔ-ΣΤΘ-200325-06Χ-3,250-1,000	---	---	---	---	---	---	---	---

Σημειώσεις Ομολόγων Ελλ. Δημοσίου

Ο Όγκος Συναλλαγών υπολογίζεται ως (Τεμάχια) * (Ονομαστική Τιμή). Η Αξία Συναλλαγών υπολογίζεται ως (Τεμάχια) * (Ονομαστική Τιμή) * (Τιμή %) + (Δεδουλευμένοι Τόκοι)

Η Αξία του τρέχοντος τοκομεριδίου για τις εκδόσεις Ονομαστικής Αξίας 0,01 ευρώ, αναφέρεται σε Ονομαστική Αξία 100 ευρώ.

FLR (= Floating Interest Rate) Ομόλογο Μεταβλητού Επιτοκίου.

[1] - Η Ημερομηνία Λήξης της τοκοφόρου περιόδου και η Ημερομηνία Πληρωμής του τοκομεριδίου.

Ομόλογα Ελληνικού Δημοσίου

Πλήθος Εισηγμ. Ομολογιών	Ονομ. αξία	Σημερινό επιτόκιο	Υπολογισμός Δεδουλευμένων	Ημερ/νία Λήξης [1]	Διάρκεια (έτη)	Σημείωση	Ημερομηνία Πληρ.	Αξία τρέχοντος	Μον. Διαπρ.	Ομόλογα Ελληνικού Δημοσίου	Κατωτ Τιμή	Ανωτ Τιμή	Τιμή κλεισ.	Προηγ. Κλείσιμο-ημ/νία	Όγκος	Αξία Συναλλαγών	Τελευταία εντολή Αγορ./ Πώλ. Ημερομηνία
2,100,000	1,000.00	3.55	Πργμ/Πργμ	20/03/2026	7	---	20/03	3.55	1	ΟΕΔ-ΣΤΘ-200326-07Χ-3,550-1,000	---	---	---	---	---	---	---
40,000	1,000.00	0.11	FLR Πργμ/360	16/09/2022	1	---	16/03 - 16/09	---	1	ΟΕΔ-ΚΥΜ-160922-01Χ-0,108-1,000	---	---	---	---	---	---	---
5,500,000	1,000.00	1.50	Πργμ/Πργμ	18/06/2030	10	---	18/06	1.50	1	ΟΕΔ-ΣΤΘ-180630-10Χ-1,500-1,000	---	---	---	---	---	---	---
5,364,250	1,000.00	3.25	Πργμ/Πργμ	20/03/2050	30	---	20/03	3.25	1	ΟΕΔ-ΣΤΘ-200350-30Χ-3,250-1,000	---	---	---	---	---	---	---
2,000,000	1,000.00	2.00	Πργμ/Πργμ	22/04/2027	7	---	22/04	2.00	1	ΟΕΔ-ΣΤΘ-220427-07Χ-2,000-1,000	---	---	---	---	---	---	99.9000 A 22/04/2020
2,500,000	1,000.00	1.88	Πργμ/Πργμ	23/07/2026	7	---	23/07	1.88	1	ΟΕΔ-ΣΤΘ-230726-07Χ-1,875-1,000	---	---	---	---	---	---	---
3,500,000	1,000.00	1.88	Πργμ/Πργμ	24/01/2052	30	---	24/01	1.88	1	ΟΕΔ-ΣΤΘ-240152-30Χ-1,875-1,000	---	---	---	---	---	---	---

Σημειώσεις Ομολόγων Ελλ. Δημοσίου

Ο Όγκος Συναλλαγών υπολογίζεται ως (Τεμάχια) * (Ονομαστική Τιμή). Η Αξία Συναλλαγών υπολογίζεται ως (Τεμάχια) * (Ονομαστική Τιμή) * (Τιμή %) + (Δεδουλευμένοι Τόκοι)

Η Αξία του τρέχοντος τοκομεριδίου για τις εκδόσεις Ονομαστικής Αξίας 0,01 ευρώ, αναφέρεται σε Ονομαστική Αξία 100 ευρώ.

FLR (= Floating Interest Rate) Ομόλογο Μεταβλητού Επιτοκίου.

[1] - Η Ημερομηνία Λήξης της τοκοφόρου περιόδου και η Ημερομηνία Πληρωμής του τοκομεριδίου.

Έντοκα Γραμμάτια & Zero Coupon Ομόλογα Ελληνικού Δημοσίου

Ημερ/νία	Διάρκειας 13 εβδομάδων								Διάρκειας 26 εβδομάδων								Διάρκειας 52 εβδομάδων										
	Ημερ/νία Λήξης	Αρχικό Επιτόκιο	Πλήθος Εισηγμένων	Όνομ/κή αξία	Τιμή έκδοσης	Τελευταία Τιμή	Συναλλαγή Ημερομηνία	Όγκος Συναλλαγών	Σημ.	Ημερ/νία Λήξης	Αρχικό Επιτόκιο	Πλήθος Εισηγμένων	Όνομ/κή αξία	Τιμή έκδοσης	Τελευταία Τιμή	Συναλλαγή Ημερομηνία	Όγκος Συναλλαγών	Σημ.	Ημερ/νία Λήξης	Αρχικό Επιτόκιο	Πλήθος Εισηγμένων	Όνομ/κή αξία	Τιμή έκδοσης	Τελευταία Τιμή	Συναλλαγή Ημερομηνία	Όγκος Συναλλαγών	Σημ.
12/03/2021	---	---	---	---	---	---	---	---	---	---	---	---	---	---	---	---	---	---	11/03/2022	-0.22	1,000,000	1,000.00	1,002.24	---	---	---	---
11/06/2021	---	---	---	---	---	---	---	---	---	---	---	---	---	---	---	---	---	---	10/06/2022	-0.31	1,600,000	1,000.00	1,003.10	---	---	---	---
10/09/2021	---	---	---	---	---	---	---	---	---	---	---	---	---	---	---	---	---	---	09/09/2022	-0.31	1,000,000	1,000.00	1,003.14	---	---	---	---

Ημερήσιο Δελτίο Τιμών

Έτος: 142 Αύξων Αριθμός Συνεδρίασης: 235

Ενότητα 5: Ομόλογα Ελληνικού Δημοσίου Διαπραγματεύσιμα με τη Μέθοδο Εκφώνησης - Αντιφώνησης

Παρασκευή, 10 Δεκεμβρίου, 2021

Ομόλογα σε Κυκλοφορία	Νόμισμα / Ελάχιστη διαπραγ.	Ημερομηνία Πληρ.	Αξία τρέχοντος τοκομεριδίου	Σημείωση	Τοκομερίδιο	Μονάδα διαπίσης	Ημερ/νία Έκδοσης	Διάρκεια (έτη)	Σημερινό επιτόκιο	Υ.Δ.Τ σε ημέρες	Ομόλογα	Τελευταία τιμή προηγ.	Τελευτ. Τιμή	Εκφ. τοις μετρητοίς (€)	Συναλλαγές σε τμχ	Ελάχιστο ζωής	Μέγιστο ζωής		
Νομικών Προσώπων και Εταιρειών σε Συνάλλαγμα και Ευρο																			
0	GBP / 10	01/12	0.25	---	65	1	01/12/1928	100	2.5	360	Ε.Κ.Τ.Ε.	---	---	---	---	---	---		
103,746	GBP / 10	01/12	0.25	---	63	1	01/12/1930	98	2.5	360	Ε.Κ.Τ.Ε. σειρά	2.27	05/02/1996	2.27	Π	05/02/1996	---	2.27	2.27

Σημειώσεις Ομολόγων Ελλ. Δημοσίου

Υ.Δ.Τ: Υπολογισμός Δεδουλευμένων Τόκων.

FLR (= Floating Interest Rate) Ομόλογο Μεταβλητού Επιτοκίου.

Η ελάχιστη διαπραγματεύσιμη Ονομαστική Αξία για όλους τους Άυλους Τίτλους του Δημοσίου είναι τα 100 Ευρώ.

(μφρ-0)

Πίνακας Μελών Χρηματιστηρίου Αθηνών και Μελών ΕΤ.ΕΚ.

Επωνυμία	Διεύθυνση	Τηλέφωνο	Φαξ	Αγορά Μετοχών			Αγορά Παραγώγων		Μέλη ΕΤ.ΕΚ.	
				Μέλος Αγοράς	Μέλος εξ Αποστάσεως	Ειδικός Διαπρήτης	Διαπρήτης	Ειδικός Διαπρήτης	Γενικό Εκκαθιστικό	Άμεσο Εκκαθιστικό
AEONIC SECURITIES C.I.F. P.L.C.	ΛΑΪΟΥ 6, ΓΡ. 301B, ANNA COURT ,	35725337600		a	a					
ARGUS STOCKBROKERS LTD	25 ΛΕΩΦΟΡΟΣ ΔΗΜΟΣΘΕΝΗ ΣΕΒΕΡΗ 25 ,	0035722717000		a	a		a			
ATLANTIC SECURITIES LTD	ΠΡΟΔΡΟΜΟΥ 37 37,	0035722445400		a	a					
ΑΧΟΝ ΧΡΗΜΑΤΙΣΤΗΡΙΑΚΗ Α.Ε.Π.Ε.Υ.	ΣΤΑΔΙΟΥ 48 48, ΑΘΗΝΑ	2103363800		a			a			
ΒΕΤΑ ΧΡΗΜΑΤΙΣΤΗΡΙΑΚΗ Α.Ε.Π.Ε.Υ.	Λ.ΑΛΕΞΑΝΔΡΑΣ 29 29 , ΑΘΗΝΑ	2106478930		a		a	a			a
BNP PARIBAS SECURITIES SERVICES	ΛΑΜΨΑΚΟΥ 2 2, ΑΘΗΝΑ	2107468500							a	
BOFA SECURITIES EUROPE SA	112 AVENUE KL?BER 75116 ,	+33 153655555		a	a					
CAPITAL ΑΧΕΠΕΥ	ΜΗΤΡΟΠΟΛΕΩΣ 58 58, ΑΘΗΝΑ	2103369700		a			a			
CFS ΧΡΗΜΑΤΙΣΤΗΡΙΑΚΗ Α.Ε.Π.Ε.Υ.	ΠΑΠΑΡΡΗΓΟΠΟΥΛΟΥ 3 3, ΑΘΗΝΑ	2103360800		a						
CITIGROUP GLOBAL MARKETS EUROPE AG	REUTERWEG 16 FRANKFURT 16,	+49 691366-0		a	a					
CITIGROUP GLOBAL MARKETS LIMITED	33 CANADA SQUARE -CANARY WHARF 1,	+44 02079864000		a						
CREDIT SUISSE BANK (EUROPE), S.A.	CALLE AYALA 42, 3A PLANTA-B MADRID ,	+34917916000		a	a					
CREDIT SUISSE SECURITIES (EUROPE) LIMITED	ONE CABOT SQUARE 1 , LONDON	+44 2078888888		a						
DEUTSCHE BANK AG	GREAT WINCHESTER STREET 1 , LONDON	+44 20 754 54209	00441133361437		a					
EUROBANK EQUITIES Α.Ε.Π.Ε.Υ.	ΦΙΛΕΛΛΗΝΩΝ 10 & ΞΕΝΟΦΩΝΤΟΣ 13 , ΑΘΗΝΑ	2103720425		a		a	a			a
EUROCORP Α.Ε.Π.Ε.Υ.	ΠΛ.ΦΙΛΙΚΗΣ ΕΤΑΙΡΕΙΑΣ 14 14, ΑΘΗΝΑ	2107263600		a			a			a
EUROTRUST ΧΡΗΜΑΤΙΣΤΗΡΙΑΚΗ Α.Ε.Π.Ε.Υ.	ΣΕΒΑΣΤΟΥΠΟΛΕΩΣ 113 113, ΑΘΗΝΑ	2103363100		a						
EUROXX ΧΡΗΜΑΤΙΣΤΗΡΙΑΚΗ Α.Ε.Π.Ε.Υ.	ΠΑΛΛΑΙΟΛΟΓΟΥ 7, ΧΑΛΑΝΔΡΙ	+30 2106879400	210-6879401	a		a	a			a
GLOBAL CAPITAL SECURITIES & FINANCIAL SERVICES LTD	Λ.ΑΡΧΙΕΠΙΣΚΟΠΟΥ ΜΑΚΑΡΙΟΥ Γ50 50,	0035722710710		a	a					
HSBC CONTINENTAL EUROPE	Λ.ΜΕΣΟΓΕΙΩΝ 109-111 109-111,	2106960000							a	
INDEX ΧΡΗΜΑΤΙΣΤΗΡΙΑΚΗ Α.Ε.Π.Ε.Υ.	ΔΡΑΓΑΤΣΑΝΙΟΥ 6 6, ΑΘΗΝΑ	2103213920		a						
LAIKI FINANCIAL SERVICES LTD	ΛΕΩΦ. ΒΥΡΩΝΟΣ 26, ΛΕΥΚΩΣΙΑ ΚΥΠΡΟΥ	357 22367367	357 22718567		a					
MEGA EQUITY SECURITIES & FINANCIAL SERVICES PUBLIC LTD	ΛΕΩΦ.ΓΡΙΒΑ ΔΙΓΕΝΗ 42-44 42-44,	0035722711711		a	a		a			
MERIT ΧΡΗΜΑΤΙΣΤΗΡΙΑΚΗ Α.Ε.Π.Ε.Υ.	ΣΟΦΟΚΛΕΟΥΣ 5 5, ΑΘΗΝΑ	2103671880		a		a	a			a
MERRILL LYNCH INTERNATIONAL	2 KING EDWARD STREET 2 , LONDON	+44 20276281000		a						
NUNTIUS ΧΡΗΜΑΤΙΣΤΗΡΙΑΚΗ Α.Ε.Π.Ε.Υ.	ΔΡΑΓΑΤΣΑΝΙΟΥ 6 6, ΑΘΗΝΑ	2103350599		a						
ONE PLUS CAPITAL LIMITED	75 PRODRΟΜΟΥ AVENUE NICOSIA 1307 ,	35722873760		a	a					
PROCHOICE CHRIMATISTIRIAKI LTD	ΛΕΩΦ.ΣΠΥΡΟΥ ΚΥΠΡΙΑΝΟΥ 57, ΑΚΙΝΗΤΑ Φ 57,	035724661192		a	a					
SHARELINK SECURITIES & FINANCIAL SERVICES LTD	HOUSE-ΘΕΟΤΟΚΗ 6 ΜΕΓΑΡΟ ΕΛΛΗΝΑ 6 ,	+357 22554200		a			a			
SOCIETE GENERALE S.A.	17 COURS VALMY, CEDEX ,	+157290504		a	a		a			
SOLIDUS SECURITIES Α.Ε.Π.Ε.Υ.	ΛΟΥΙΖΗΣ ΡΙΑΝΚΟΥΡ 64 64, ΑΘΗΝΑ	2106900600		a			a			a

Πίνακας Μελών Χρηματιστηρίου Αθηνών και Μελών ΕΤ.ΕΚ.

Επωνυμία			Αγορά Μετοχών			Αγορά Παραγώγων		Μέλη ΕΤ.ΕΚ.	
Διεύθυνση	Τηλέφωνο	Φαξ	Μέλος Αγοράς	Μέλος εξ Αποστάσεως	Ειδικός Διαπρήτης	Διαπρήτης	Ειδικός Διαπρήτης	Γενικό Εκκαθ/στικό	Άμεσο Εκκαθ/στικό
THE CYPRUS INVESTMENT & SECURITIES CORPORATION LTD ΛΕΩΦ. ΚΥΡΗΝΕΙΑΣ 154,	0035722121700		a	a					
UBS EUROPE SE OPERNTURM, BOCKENHEIMER LANDSTRASSE 2-4 ,	496921790		a	a					
UBS LIMITED FINSBURY AVENUE 1 , LONDON	+44 2075687135			a					
Α. ΣΑΡΡΗΣ ΧΡΗΜΑΤΙΣΤΗΡΙΑΚΗ Α.Ε.Π.Ε.Υ ΔΡΑΓΑΤΣΑΝΙΟΥ 6 6, ΑΘΗΝΑ	2103367700		a						
ΑΛΦΑ FINANCE ΜΟΝΟΠΡΟΣΩΠΗ ΑΕΠΕΥ ΜΕΡΛΙΝ 5 5, ΑΘΗΝΑ	2103677400		a		a	a			a
ΑΛΦΑ ΤΡΑΠΕΖΑ ΑΝΩΝΥΜΗ ΕΤΑΙΡΙΑ ΣΤΑΔΙΟΥ 40 , ΑΘΗΝΑ	2103260000							a	
Γ. Α. ΠΕΡΒΑΝΑΣ ΧΡΗΜΑΤΙΣΤΗΡΙΑΚΗ Α.Ε.Π.Ε.Υ ΣΟΦΟΚΛΕΟΥΣ 7-9 7-9, ΑΘΗΝΑ	2103727200		a						
ΔΥΝΑΜΙΚΗ ΧΡΗΜΑΤΙΣΤΗΡΙΑΚΗ Α.Ε.Π.Ε.Υ ΤΡΑΛΛΕΩΝ 2 & Λ.ΣΥΓΓΡΟΥ 223 , ΝΕΑ ΣΜΥΡΝΗ	2103677700		a			a			a
ΕΘΝΙΚΗ ΤΡΑΠΕΖΑ ΤΗΣ ΕΛΛΑΔΟΣ Α.Ε. ΑΙΟΛΟΥ 86, ΑΘΗΝΑ	(210)-3341000	(210)-3228187				a		a	
	(210)-3328817	(210)-3328678							
ΕΘΝΙΚΗ ΧΡΗΜΑΤΙΣΤΗΡΙΑΚΗ ΜΟΝΟΠΡΟΣΩΠΗ ΑΕΠΕΥ ΛΕΩΦΟΡΟΣ ΑΘΗΝΩΝ 128-132 & ΙΦΙΓΕΝΙΑΣ 66, ΑΘΗΝΑ	2103328784		a		a	a	a		
ΕΛΛΗΝΙΚΗ ΤΡΑΠΕΖΑ (ΕΠΕΝΔΥΣΕΙΣ) ΛΤΔ ΛΕΩΦ.ΚΥΡΙΑΚΟΥ ΜΑΤΣΗ 31 - ΤΘ 24747 , ΛΕΥΚΩΣΙΑ ΚΥΠΡΟΥ	+357 22500100	357 22500110		a					
ΕΛΛΗΝΟΑΜΕΡΙΚΑΝΙΚΗ ΧΡΗΜΑΤΙΣΤΗΡΙΑΚΗ ΑΕΠΕΥ ΑΝΔΡΕΑ ΠΑΠΑΝΔΡΕΟΥ 27 27, ΜΑΡΟΥΣΙ	2103311100		a		a	a			a
Ι. Χ. ΜΑΥΡΙΚΗΣ ΧΡΗΜΑΤΙΣΤΗΡΙΑΚΗ Α.Ε.Π.Ε.Υ ΣΟΦΟΚΛΕΟΥΣ 5 5, ΑΘΗΝΑ	2103216730		a						
ΚΑΠΠΑ ΧΡΗΜΑΤΙΣΤΗΡΙΑΚΗ Α.Ε.Π.Ε.Υ. ΒΑΛΛΑΩΡΙΤΟΥ 15 15, ΑΘΗΝΑ	2103678600		a			a			
ΚΑΡΑΜΑΝΩΦ ΧΡΗΜΑΤΙΣΤΗΡΙΑΚΗ Α.Ε.Π.Ε.Υ. ΠΛ.ΑΓ.ΘΕΟΔΩΡΩΝ 2 2, ΑΘΗΝΑ	2103212947		a						
ΚΥΚΛΟΣ ΧΡΗΜΑΤΙΣΤΗΡΙΑΚΗ Α.Ε.Π.Ε.Υ. ΠΑΝΕΠΙΣΤΗΜΙΟΥ 39 39, ΑΘΗΝΑ	2103364300		a			a			
ΛΕΩΝ ΔΕΠΟΛΑΣ ΧΡΗΜΑΤΙΣΤΗΡΙΑΚΗ Α.Ε.Π.Ε.Υ. ΧΡΗΣΤΟΥ ΛΑΔΑ 1 1, ΑΘΗΝΑ	2103213276 -28		a		a	a			
Ν. ΧΡΥΣΟΧΟΙΔΗΣ ΧΡΗΜΑΤΙΣΤΗΡΙΑΚΗ Α.Ε.Π.Ε.Υ ΣΟΦΟΚΛΕΟΥΣ 7-9 7-9, ΑΘΗΝΑ	2103213913		a			a			a
ΠΑΝΤΕΛΑΚΗΣ ΧΡΗΜΑΤΙΣΤΗΡΙΑΚΗ Α.Ε.Π.Ε.Υ ΕΘΝΙΚΗΣ ΑΝΤΙΣΤΑΣΕΩΣ 57, ΚΤΙΡΙΟ Β 57, ΧΑΛΑΝΔΡΙ	2106965000		a		a	a	a		
ΠΕΙΡΑΙΩΣ Α.Ε.Π.Ε.Υ. ΣΤΑΔΙΟΥ 10 10, ΑΘΗΝΑ	2103354100		a		a	a	a		a
ΠΗΓΑΣΟΣ ΧΡΗΜΑΤΙΣΤΗΡΙΑΚΗ Α.Ε.Π.Ε.Υ. ΒΑΛΛΑΩΡΙΤΟΥ 17 & ΑΜΕΡΙΚΗΣ 17 , ΑΘΗΝΑ	2103670700		a			a			
ΣΤ. ΕΜ. ΛΑΥΡΕΝΤΑΚΗΣ ΧΡΗΜΑΤΙΣΤΗΡΙΑΚΗ Α.Ε.Π.Ε.Υ. ΣΟΦΟΚΛΕΟΥΣ 7-9 7-9, ΑΘΗΝΑ	2103213336		a			a			
ΤΡΑΠΕΖΑ EUROBANK ΑΕ ΟΘΩΝΟΣ 8 , ΑΘΗΝΑ	2103337000							a	
ΤΡΑΠΕΖΑ ΟΡΤΙΜΑ BANK Α.Ε. ΑΙΓΙΑΛΕΙΑΣ 32 & ΠΑΡΑΔΕΙΣΟΥ 32 , ΜΑΡΟΥΣΙ	2108173663		a		a	a	a	a	
ΤΡΑΠΕΖΑ ΠΕΙΡΑΙΩΣ ΑΝΩΝΥΜΟΣ ΕΤΑΙΡΕΙΑ ΑΜΕΡΙΚΗΣ 4 , ΑΘΗΝΑ	2103335000		a			a		a	

Πίνακας Μετοχών Υπό Ειδική Διαπραγμάτευση

Χρεόγραφο	Κατηγορία Διαπραγμάτευσης
Ειδικός Διαπραγματευτής	Έναρξη Ειδικής Διαπραγμάτευσης
MLS ΠΛΗΡΟΦΟΡΙΚΗ (ΚΟ)	Κατάσταση σε Αναστολή
ΠΕΙΡΑΙΩΣ Α.Ε.Π.Ε.Υ.	01/08/2019
ALPHA ETF FTSE Athex Large Cap	Διαπραγματεύσιμα Αμοιβαία Κεφάλαια (Δ.Α.Κ.)
ΑΛΦΑ FINANCE ΜΟΝΟΠΡΟΣΩΠΗ ΑΕΠΕΥ	02/01/1900
ΕΘΝΙΚΗ ΧΡΗΜΑΤΙΣΤΗΡΙΑΚΗ ΜΟΝΟΠΡΟΣΩΠΗ ΑΕΠΕΥ	02/01/1900
A.S. COMPANY (ΚΟ)	Κύρια Αγορά
EUROBANK EQUITIES Α.Ε.Π.Ε.Υ.	01/04/2019
ALPHA ΥΠΗΡΕΣΙΩΝ ΣΥΜΜ (ΚΟ)	Κύρια Αγορά
EUROBANK EQUITIES Α.Ε.Π.Ε.Υ.	22/10/2006
MERIT ΧΡΗΜΑΤΙΣΤΗΡΙΑΚΗ Α.Ε.Π.Ε.Υ.	03/09/2012
ΑΛΦΑ FINANCE ΜΟΝΟΠΡΟΣΩΠΗ ΑΕΠΕΥ	29/02/2016
ΕΘΝΙΚΗ ΧΡΗΜΑΤΙΣΤΗΡΙΑΚΗ ΜΟΝΟΠΡΟΣΩΠΗ ΑΕΠΕΥ	02/01/1900
ΕΛΛΗΝΟΑΜΕΡΙΚΑΝΙΚΗ ΧΡΗΜΑΤΙΣΤΗΡΙΑΚΗ ΑΕΠΕΥ	25/07/2014
ΛΕΩΝ ΔΕΠΟΛΑΣ ΧΡΗΜΑΤΙΣΤΗΡΙΑΚΗ Α.Ε.Π.Ε.Υ.	04/01/2016
ΠΕΙΡΑΙΩΣ Α.Ε.Π.Ε.Υ.	28/05/2009
ΑΤΤΙΣΑ BANK Α.Τ.Ε. (ΚΟ)	Κύρια Αγορά
EUROBANK EQUITIES Α.Ε.Π.Ε.Υ.	11/11/2019
EUROXX ΧΡΗΜΑΤΙΣΤΗΡΙΑΚΗ Α.Ε.Π.Ε.Υ.	22/01/2016
ΠΕΙΡΑΙΩΣ Α.Ε.Π.Ε.Υ.	20/09/2017
ΑΥΤΟHELLAS (ΚΟ)	Κύρια Αγορά
EUROXX ΧΡΗΜΑΤΙΣΤΗΡΙΑΚΗ Α.Ε.Π.Ε.Υ.	02/07/2018
ΑΛΦΑ FINANCE ΜΟΝΟΠΡΟΣΩΠΗ ΑΕΠΕΥ	01/07/2019
AVE (ΚΟ)	Κύρια Αγορά
EUROXX ΧΡΗΜΑΤΙΣΤΗΡΙΑΚΗ Α.Ε.Π.Ε.Υ.	05/06/2020
BRIQ PROPERTIES (ΚΟ)	Κύρια Αγορά
EUROBANK EQUITIES Α.Ε.Π.Ε.Υ.	09/09/2019
ΛΕΩΝ ΔΕΠΟΛΑΣ ΧΡΗΜΑΤΙΣΤΗΡΙΑΚΗ Α.Ε.Π.Ε.Υ.	22/02/2021
BYTE COMPUTER (ΚΟ)	Κύρια Αγορά
MERIT ΧΡΗΜΑΤΙΣΤΗΡΙΑΚΗ Α.Ε.Π.Ε.Υ.	04/08/2008
CENERGY HOLDINGS (ΚΑ)	Κύρια Αγορά
EUROBANK EQUITIES Α.Ε.Π.Ε.Υ.	02/01/2016
ΑΛΦΑ FINANCE ΜΟΝΟΠΡΟΣΩΠΗ ΑΕΠΕΥ	02/01/2016
CNL CAPITAL (ΚΟ)	Κύρια Αγορά
MERIT ΧΡΗΜΑΤΙΣΤΗΡΙΑΚΗ Α.Ε.Π.Ε.Υ.	01/10/2018
COCA-COLA HBC AG (ΚΟ)	Κύρια Αγορά
ΒΕΤΑ ΧΡΗΜΑΤΙΣΤΗΡΙΑΚΗ Α.Ε.Π.Ε.Υ.	08/03/2021
ΕΘΝΙΚΗ ΧΡΗΜΑΤΙΣΤΗΡΙΑΚΗ ΜΟΝΟΠΡΟΣΩΠΗ ΑΕΠΕΥ	02/01/1900
ΠΕΙΡΑΙΩΣ Α.Ε.Π.Ε.Υ.	04/05/2015
EUROBANK HOLDINGS (ΚΟ)	Κύρια Αγορά
EUROBANK EQUITIES Α.Ε.Π.Ε.Υ.	01/06/2012
MERIT ΧΡΗΜΑΤΙΣΤΗΡΙΑΚΗ Α.Ε.Π.Ε.Υ.	06/11/2017
ΑΛΦΑ FINANCE ΜΟΝΟΠΡΟΣΩΠΗ ΑΕΠΕΥ	09/01/2006
ΕΘΝΙΚΗ ΧΡΗΜΑΤΙΣΤΗΡΙΑΚΗ ΜΟΝΟΠΡΟΣΩΠΗ ΑΕΠΕΥ	02/01/1900
ΕΛΛΗΝΟΑΜΕΡΙΚΑΝΙΚΗ ΧΡΗΜΑΤΙΣΤΗΡΙΑΚΗ ΑΕΠΕΥ	25/07/2014
ΛΕΩΝ ΔΕΠΟΛΑΣ ΧΡΗΜΑΤΙΣΤΗΡΙΑΚΗ Α.Ε.Π.Ε.Υ.	30/11/2018
ΠΕΙΡΑΙΩΣ Α.Ε.Π.Ε.Υ.	28/09/2009
FOURLIS ΣΥΜΜΕΤΟΧΩΝ (ΚΟ)	Κύρια Αγορά
EUROBANK EQUITIES Α.Ε.Π.Ε.Υ.	01/12/2016
ΠΕΙΡΑΙΩΣ Α.Ε.Π.Ε.Υ.	06/03/2017
INTERCONTINENTAL (ΚΟ)	Κύρια Αγορά
ΛΕΩΝ ΔΕΠΟΛΑΣ ΧΡΗΜΑΤΙΣΤΗΡΙΑΚΗ Α.Ε.Π.Ε.Υ.	03/06/2019
INTRAKAT (ΚΟ)	Κύρια Αγορά
ΒΕΤΑ ΧΡΗΜΑΤΙΣΤΗΡΙΑΚΗ Α.Ε.Π.Ε.Υ.	04/10/2021
JUMBO (ΚΟ)	Κύρια Αγορά
ΒΕΤΑ ΧΡΗΜΑΤΙΣΤΗΡΙΑΚΗ Α.Ε.Π.Ε.Υ.	01/02/2021
EUROBANK EQUITIES Α.Ε.Π.Ε.Υ.	25/05/2020
MERIT ΧΡΗΜΑΤΙΣΤΗΡΙΑΚΗ Α.Ε.Π.Ε.Υ.	06/11/2017
ΠΕΙΡΑΙΩΣ Α.Ε.Π.Ε.Υ.	06/03/2017
LAMDA DEVELOPMENT(ΚΟ)	Κύρια Αγορά
EUROBANK EQUITIES Α.Ε.Π.Ε.Υ.	08/12/2014
ΠΑΝΤΕΛΑΚΗΣ ΧΡΗΜΑΤΙΣΤΗΡΙΑΚΗ Α.Ε.Π.Ε.Υ.	06/11/2017
ΠΕΙΡΑΙΩΣ Α.Ε.Π.Ε.Υ.	29/06/2017
MARFIN INVESTMENT GROUP (ΚΟ)	Κύρια Αγορά
EUROBANK EQUITIES Α.Ε.Π.Ε.Υ.	23/03/2015
ΠΕΙΡΑΙΩΣ Α.Ε.Π.Ε.Υ.	02/02/2009
PREMIA (ΚΟ)	Κύρια Αγορά
ΒΕΤΑ ΧΡΗΜΑΤΙΣΤΗΡΙΑΚΗ Α.Ε.Π.Ε.Υ.	01/06/2021
PROFILE (ΚΟ)	Κύρια Αγορά
ΠΑΝΤΕΛΑΚΗΣ ΧΡΗΜΑΤΙΣΤΗΡΙΑΚΗ Α.Ε.Π.Ε.Υ.	01/07/2019

Πίνακας Μετοχών Υπό Ειδική Διαπραγμάτευση

Χρεόγραφο	Κατηγορία Διαπραγμάτευσης
Ειδικός Διαπραγματευτής	Έναρξη Ειδικής Διαπραγμάτευσης
QUEST ΣΥΜΜΕΤΟΧΩΝ (ΚΟ)	Κύρια Αγορά
ΒΕΤΑ ΧΡΗΜΑΤΙΣΤΗΡΙΑΚΗ Α.Ε.Π.Ε.Υ.	26/03/2018
EUROBANK EQUITIES Α.Ε.Π.Ε.Υ.	28/01/2019
ΤΙΤΑΝ CEMENT (ΚΑ)	Κύρια Αγορά
ΒΕΤΑ ΧΡΗΜΑΤΙΣΤΗΡΙΑΚΗ Α.Ε.Π.Ε.Υ.	01/02/2021
EUROBANK EQUITIES Α.Ε.Π.Ε.Υ.	06/11/2019
ΠΕΙΡΑΙΩΣ Α.Ε.Π.Ε.Υ.	18/01/2021
UNIBIOS (ΚΟ)	Κύρια Αγορά
ΛΕΩΝ ΔΕΠΟΛΑΣ ΧΡΗΜΑΤΙΣΤΗΡΙΑΚΗ Α.Ε.Π.Ε.Υ.	01/02/2021
VIOTALCO SA/NV (ΚΑ)	Κύρια Αγορά
EUROBANK EQUITIES Α.Ε.Π.Ε.Υ.	04/03/2014
MERIT ΧΡΗΜΑΤΙΣΤΗΡΙΑΚΗ Α.Ε.Π.Ε.Υ.	17/03/2014
ΑΛΦΑ FINANCE ΜΟΝΟΠΡΟΣΩΠΗ ΑΕΠΕΥ	11/03/2008
ΑΒΑΞ Α.Ε. (ΚΟ)	Κύρια Αγορά
EUROBANK EQUITIES Α.Ε.Π.Ε.Υ.	14/12/2015
ΠΕΙΡΑΙΩΣ Α.Ε.Π.Ε.Υ.	01/02/2021
ΑΔΜΗΕ ΣΥΜΜΕΤΟΧΩΝ Α.Ε. (ΚΟ)	Κύρια Αγορά
EUROBANK EQUITIES Α.Ε.Π.Ε.Υ.	24/05/2021
ΕΛΛΗΝΟΑΜΕΡΙΚΑΝΙΚΗ ΧΡΗΜΑΤΙΣΤΗΡΙΑΚΗ ΑΕΠΕΥ	09/03/2020
ΠΕΙΡΑΙΩΣ Α.Ε.Π.Ε.Υ.	29/06/2017
ΑΕΡΟΠΟΡΙΑ ΑΙΓΑΙΟΥ (ΚΟ)	Κύρια Αγορά
EUROBANK EQUITIES Α.Ε.Π.Ε.Υ.	22/09/2020
ΑΝΔΡΟΜΕΔΑ ΑΕΕΧ (ΚΟ)	Κύρια Αγορά
ΒΕΤΑ ΧΡΗΜΑΤΙΣΤΗΡΙΑΚΗ Α.Ε.Π.Ε.Υ.	15/02/2021
ΓΕΚ ΤΕΡΝΑ (ΚΟ)	Κύρια Αγορά
ΒΕΤΑ ΧΡΗΜΑΤΙΣΤΗΡΙΑΚΗ Α.Ε.Π.Ε.Υ.	08/03/2021
EUROBANK EQUITIES Α.Ε.Π.Ε.Υ.	24/05/2021
ΠΕΙΡΑΙΩΣ Α.Ε.Π.Ε.Υ.	29/08/2019
ΔΕΗ (ΚΟ)	Κύρια Αγορά
ΒΕΤΑ ΧΡΗΜΑΤΙΣΤΗΡΙΑΚΗ Α.Ε.Π.Ε.Υ.	01/02/2021
EUROBANK EQUITIES Α.Ε.Π.Ε.Υ.	22/10/2006
MERIT ΧΡΗΜΑΤΙΣΤΗΡΙΑΚΗ Α.Ε.Π.Ε.Υ.	06/11/2017
ΑΛΦΑ FINANCE ΜΟΝΟΠΡΟΣΩΠΗ ΑΕΠΕΥ	09/01/2006
ΕΘΝΙΚΗ ΧΡΗΜΑΤΙΣΤΗΡΙΑΚΗ ΜΟΝΟΠΡΟΣΩΠΗ ΑΕΠΕΥ	02/01/1900
ΕΛΛΗΝΟΑΜΕΡΙΚΑΝΙΚΗ ΧΡΗΜΑΤΙΣΤΗΡΙΑΚΗ ΑΕΠΕΥ	01/09/2014
ΠΕΙΡΑΙΩΣ Α.Ε.Π.Ε.Υ.	28/09/2009
ΕΘΝΙΚΗ ΤΡΑΠΕΖΑ (ΚΟ)	Κύρια Αγορά
ΒΕΤΑ ΧΡΗΜΑΤΙΣΤΗΡΙΑΚΗ Α.Ε.Π.Ε.Υ.	01/02/2021
EUROBANK EQUITIES Α.Ε.Π.Ε.Υ.	22/10/2006
MERIT ΧΡΗΜΑΤΙΣΤΗΡΙΑΚΗ Α.Ε.Π.Ε.Υ.	03/09/2012
ΑΛΦΑ FINANCE ΜΟΝΟΠΡΟΣΩΠΗ ΑΕΠΕΥ	09/01/2006
ΕΘΝΙΚΗ ΧΡΗΜΑΤΙΣΤΗΡΙΑΚΗ ΜΟΝΟΠΡΟΣΩΠΗ ΑΕΠΕΥ	02/01/1900
ΕΛΛΗΝΟΑΜΕΡΙΚΑΝΙΚΗ ΧΡΗΜΑΤΙΣΤΗΡΙΑΚΗ ΑΕΠΕΥ	25/07/2014
ΛΕΩΝ ΔΕΠΟΛΑΣ ΧΡΗΜΑΤΙΣΤΗΡΙΑΚΗ Α.Ε.Π.Ε.Υ.	20/05/2015
ΠΕΙΡΑΙΩΣ Α.Ε.Π.Ε.Υ.	08/09/2008
ΕΚΤΕΡ (ΚΟ)	Κύρια Αγορά
EUROBANK EQUITIES Α.Ε.Π.Ε.Υ.	16/10/2017
ΛΕΩΝ ΔΕΠΟΛΑΣ ΧΡΗΜΑΤΙΣΤΗΡΙΑΚΗ Α.Ε.Π.Ε.Υ.	21/05/2018
ΕΛΑΣΤΡΟΝ (ΚΟ)	Κύρια Αγορά
ΛΕΩΝ ΔΕΠΟΛΑΣ ΧΡΗΜΑΤΙΣΤΗΡΙΑΚΗ Α.Ε.Π.Ε.Υ.	20/02/2017
ΕΛΒΑΛΧΑΛΚΟΡ (ΚΟ)	Κύρια Αγορά
EUROBANK EQUITIES Α.Ε.Π.Ε.Υ.	07/05/2018
ΑΛΦΑ FINANCE ΜΟΝΟΠΡΟΣΩΠΗ ΑΕΠΕΥ	07/05/2018
ΕΛΒΕ Α.Β.Ε.Ε. (ΚΟ)	Κύρια Αγορά
ΛΕΩΝ ΔΕΠΟΛΑΣ ΧΡΗΜΑΤΙΣΤΗΡΙΑΚΗ Α.Ε.Π.Ε.Υ.	02/11/2020
ΕΛΛΑΚΤΩΡ (ΚΟ)	Κύρια Αγορά
EUROBANK EQUITIES Α.Ε.Π.Ε.Υ.	01/06/2012
EUROXX ΧΡΗΜΑΤΙΣΤΗΡΙΑΚΗ Α.Ε.Π.Ε.Υ.	24/09/2018
ΑΛΦΑ FINANCE ΜΟΝΟΠΡΟΣΩΠΗ ΑΕΠΕΥ	18/03/2019
ΕΘΝΙΚΗ ΧΡΗΜΑΤΙΣΤΗΡΙΑΚΗ ΜΟΝΟΠΡΟΣΩΠΗ ΑΕΠΕΥ	02/01/1900
ΠΕΙΡΑΙΩΣ Α.Ε.Π.Ε.Υ.	22/10/2018
ΕΛΛΗΝ. ΧΡΗΜΑΤΙΣΤΗΡΙΑ Χ.Α. (ΚΟ)	Κύρια Αγορά
ΕΘΝΙΚΗ ΧΡΗΜΑΤΙΣΤΗΡΙΑΚΗ ΜΟΝΟΠΡΟΣΩΠΗ ΑΕΠΕΥ	02/01/1900
ΕΛΛΗΝΟΑΜΕΡΙΚΑΝΙΚΗ ΧΡΗΜΑΤΙΣΤΗΡΙΑΚΗ ΑΕΠΕΥ	01/09/2014
ΠΕΙΡΑΙΩΣ Α.Ε.Π.Ε.Υ.	04/05/2015
ΕΛΛΗΝΙΚΑ ΠΕΤΡΕΛΑΙΑ (ΚΟ)	Κύρια Αγορά
ΕΛΛΗΝΟΑΜΕΡΙΚΑΝΙΚΗ ΧΡΗΜΑΤΙΣΤΗΡΙΑΚΗ ΑΕΠΕΥ	14/09/2015
ΠΕΙΡΑΙΩΣ Α.Ε.Π.Ε.Υ.	20/03/2017

Πίνακας Μετοχών Υπό Ειδική Διαπραγμάτευση

Χρεόγραφο	Κατηγορία Διαπραγμάτευσης
Ειδικός Διαπραγματευτής	Έναρξη Ειδικής Διαπραγμάτευσης
ΕΛΤΟΝ (ΚΟ)	Κύρια Αγορά
ΒΕΤΑ ΧΡΗΜΑΤΙΣΤΗΡΙΑΚΗ Α.Ε.Π.Ε.Υ.	03/09/2012
ΛΕΩΝ ΔΕΠΟΛΑΣ ΧΡΗΜΑΤΙΣΤΗΡΙΑΚΗ Α.Ε.Π.Ε.Υ.	01/04/2019
ΕΝΤΕΡΣΟΦΤ (ΚΟ)	Κύρια Αγορά
ΕΥΡΟΒΑΝΚ ΕQUITIES Α.Ε.Π.Ε.Υ.	22/06/2020
ΕΥΔΑΠ (ΚΟ)	Κύρια Αγορά
ΕΥΡΟΒΑΝΚ ΕQUITIES Α.Ε.Π.Ε.Υ.	10/06/2019
ΑΛΦΑ FINANCE ΜΟΝΟΠΡΟΣΩΠΗ ΑΕΠΕΥ	27/01/2020
ΕΥΡΩΠΑΪΚΗ ΠΙΣΤΗ (ΚΟ)	Κύρια Αγορά
ΒΕΤΑ ΧΡΗΜΑΤΙΣΤΗΡΙΑΚΗ Α.Ε.Π.Ε.Υ.	27/07/2020
ΠΑΝΤΕΛΑΚΗΣ ΧΡΗΜΑΤΙΣΤΗΡΙΑΚΗ Α.Ε.Π.Ε.Υ.	15/07/2019
ΙΚΤΙΝΟΣ ΕΛΛΑΣ (ΚΟ)	Κύρια Αγορά
ΕΥΡΟΒΑΝΚ ΕQUITIES Α.Ε.Π.Ε.Υ.	25/02/2019
ΑΛΦΑ FINANCE ΜΟΝΟΠΡΟΣΩΠΗ ΑΕΠΕΥ	01/04/2019
ΕΘΝΙΚΗ ΧΡΗΜΑΤΙΣΤΗΡΙΑΚΗ ΜΟΝΟΠΡΟΣΩΠΗ ΑΕΠΕΥ	02/01/1900
ΙΝΤΕΑΛ ΟΜΙΛΟΣ (ΚΟ)	Κύρια Αγορά
ΕΥΡΟΒΑΝΚ ΕQUITIES Α.Ε.Π.Ε.Υ.	07/06/2021
ΠΕΙΡΑΙΩΣ Α.Ε.Π.Ε.Υ.	07/06/2021
ΙΝΤΕΡΓΟΥΝΤ-ΞΥΛΕΜΠΟΡΙΑ (ΚΟ)	Κύρια Αγορά
ΕΥΡΟΒΑΝΚ ΕQUITIES Α.Ε.Π.Ε.Υ.	05/07/2021
ΠΑΝΤΕΛΑΚΗΣ ΧΡΗΜΑΤΙΣΤΗΡΙΑΚΗ Α.Ε.Π.Ε.Υ.	01/07/2021
ΚΑΡΑΜΟΛΕΓΚΟΣ (ΚΟ)	Κύρια Αγορά
ΕΥΡΟXX ΧΡΗΜΑΤΙΣΤΗΡΙΑΚΗ Α.Ε.Π.Ε.Υ.	04/10/2019
ΚΛΟΥΚΙΝΑΣ - ΛΑΠΠΑΣ (ΚΟ)	Κύρια Αγορά
ΒΕΤΑ ΧΡΗΜΑΤΙΣΤΗΡΙΑΚΗ Α.Ε.Π.Ε.Υ.	22/09/2014
ΚΡΙ - ΚΡΙ (ΚΟ)	Κύρια Αγορά
ΕΥΡΟΒΑΝΚ ΕQUITIES Α.Ε.Π.Ε.Υ.	07/05/2018
ΛΕΩΝ ΔΕΠΟΛΑΣ ΧΡΗΜΑΤΙΣΤΗΡΙΑΚΗ Α.Ε.Π.Ε.Υ.	16/01/2017
ΛΑΜΨΑ (ΚΟ)	Κύρια Αγορά
ΛΕΩΝ ΔΕΠΟΛΑΣ ΧΡΗΜΑΤΙΣΤΗΡΙΑΚΗ Α.Ε.Π.Ε.Υ.	16/01/2017
ΜΟΤΟΡ ΟΪΛ (ΚΟ)	Κύρια Αγορά
ΒΕΤΑ ΧΡΗΜΑΤΙΣΤΗΡΙΑΚΗ Α.Ε.Π.Ε.Υ.	08/03/2021
ΕΥΡΟΒΑΝΚ ΕQUITIES Α.Ε.Π.Ε.Υ.	22/10/2006
MERIT ΧΡΗΜΑΤΙΣΤΗΡΙΑΚΗ Α.Ε.Π.Ε.Υ.	25/02/2019
ΕΘΝΙΚΗ ΧΡΗΜΑΤΙΣΤΗΡΙΑΚΗ ΜΟΝΟΠΡΟΣΩΠΗ ΑΕΠΕΥ	02/01/1900
ΛΕΩΝ ΔΕΠΟΛΑΣ ΧΡΗΜΑΤΙΣΤΗΡΙΑΚΗ Α.Ε.Π.Ε.Υ.	01/04/2019
ΠΕΙΡΑΙΩΣ Α.Ε.Π.Ε.Υ.	04/05/2015
ΜΥΤΙΛΗΝΑΙΟΣ (ΚΟ)	Κύρια Αγορά
ΕΥΡΟΒΑΝΚ ΕQUITIES Α.Ε.Π.Ε.Υ.	20/09/2017
MERIT ΧΡΗΜΑΤΙΣΤΗΡΙΑΚΗ Α.Ε.Π.Ε.Υ.	25/02/2019
ΑΛΦΑ FINANCE ΜΟΝΟΠΡΟΣΩΠΗ ΑΕΠΕΥ	15/04/2019
ΕΘΝΙΚΗ ΧΡΗΜΑΤΙΣΤΗΡΙΑΚΗ ΜΟΝΟΠΡΟΣΩΠΗ ΑΕΠΕΥ	02/01/1900
ΠΕΙΡΑΙΩΣ Α.Ε.Π.Ε.Υ.	04/05/2015
ΟΛΠ (ΚΟ)	Κύρια Αγορά
ΕΥΡΟΒΑΝΚ ΕQUITIES Α.Ε.Π.Ε.Υ.	06/02/2019
ΟΠΑΠ (ΚΟ)	Κύρια Αγορά
ΕΥΡΟΒΑΝΚ ΕQUITIES Α.Ε.Π.Ε.Υ.	22/10/2006
MERIT ΧΡΗΜΑΤΙΣΤΗΡΙΑΚΗ Α.Ε.Π.Ε.Υ.	20/03/2017
ΑΛΦΑ FINANCE ΜΟΝΟΠΡΟΣΩΠΗ ΑΕΠΕΥ	09/01/2006
ΕΘΝΙΚΗ ΧΡΗΜΑΤΙΣΤΗΡΙΑΚΗ ΜΟΝΟΠΡΟΣΩΠΗ ΑΕΠΕΥ	02/01/1900
ΕΛΛΗΝΟΑΜΕΡΙΚΑΝΙΚΗ ΧΡΗΜΑΤΙΣΤΗΡΙΑΚΗ ΑΕΠΕΥ	25/07/2014
ΠΕΙΡΑΙΩΣ Α.Ε.Π.Ε.Υ.	04/05/2015
ΟΤΕ (ΚΟ)	Κύρια Αγορά
ΕΥΡΟΒΑΝΚ ΕQUITIES Α.Ε.Π.Ε.Υ.	22/10/2006
MERIT ΧΡΗΜΑΤΙΣΤΗΡΙΑΚΗ Α.Ε.Π.Ε.Υ.	20/03/2017
ΑΛΦΑ FINANCE ΜΟΝΟΠΡΟΣΩΠΗ ΑΕΠΕΥ	09/01/2006
ΕΘΝΙΚΗ ΧΡΗΜΑΤΙΣΤΗΡΙΑΚΗ ΜΟΝΟΠΡΟΣΩΠΗ ΑΕΠΕΥ	02/01/1900
ΕΛΛΗΝΟΑΜΕΡΙΚΑΝΙΚΗ ΧΡΗΜΑΤΙΣΤΗΡΙΑΚΗ ΑΕΠΕΥ	25/07/2014
ΛΕΩΝ ΔΕΠΟΛΑΣ ΧΡΗΜΑΤΙΣΤΗΡΙΑΚΗ Α.Ε.Π.Ε.Υ.	20/04/2015
ΠΕΙΡΑΙΩΣ Α.Ε.Π.Ε.Υ.	08/09/2008
ΠΑΠΟΥΤΣΑΝΗΣ (ΚΟ)	Κύρια Αγορά
ΒΕΤΑ ΧΡΗΜΑΤΙΣΤΗΡΙΑΚΗ Α.Ε.Π.Ε.Υ.	25/11/2013
ΕΥΡΟΒΑΝΚ ΕQUITIES Α.Ε.Π.Ε.Υ.	06/12/2021
ΑΛΦΑ FINANCE ΜΟΝΟΠΡΟΣΩΠΗ ΑΕΠΕΥ	19/11/2018

Πίνακας Μετοχών Υπό Ειδική Διαπραγμάτευση

Χρεόγραφα	Κατηγορία Διαπραγμάτευσης
Ειδικός Διαπραγματευτής	Έναρξη Ειδικής Διαπραγμάτευσης
ΠΕΙΡΑΙΩΣ FINANCIAL HOLD (ΚΟ)	Κύρια Αγορά
EUROBANK EQUITIES Α.Ε.Π.Ε.Υ.	22/10/2006
EUROXX ΧΡΗΜΑΤΙΣΤΗΡΙΑΚΗ Α.Ε.Π.Ε.Υ.	15/02/2016
MERIT ΧΡΗΜΑΤΙΣΤΗΡΙΑΚΗ Α.Ε.Π.Ε.Υ.	16/09/2013
ΑΛΦΑ FINANCE ΜΟΝΟΠΡΟΣΩΠΗ ΑΕΠΕΥ	15/04/2019
ΕΘΝΙΚΗ ΧΡΗΜΑΤΙΣΤΗΡΙΑΚΗ ΜΟΝΟΠΡΟΣΩΠΗ ΑΕΠΕΥ	02/01/1900
ΕΛΛΗΝΟΑΜΕΡΙΚΑΝΙΚΗ ΧΡΗΜΑΤΙΣΤΗΡΙΑΚΗ ΑΕΠΕΥ	25/07/2014
ΛΕΩΝ ΔΕΠΟΛΑΣ ΧΡΗΜΑΤΙΣΤΗΡΙΑΚΗ Α.Ε.Π.Ε.Υ.	30/11/2018
ΠΕΙΡΑΙΩΣ Α.Ε.Π.Ε.Υ.	16/02/2009
ΠΕΤΡΟΠΟΥΛΟΣ ΠΕΤΡΟΣ (ΚΟ)	Κύρια Αγορά
EUROBANK EQUITIES Α.Ε.Π.Ε.Υ.	01/04/2019
ΠΑΝΤΕΛΑΚΗΣ ΧΡΗΜΑΤΙΣΤΗΡΙΑΚΗ Α.Ε.Π.Ε.Υ	16/03/2020
ΠΛΑΙΣΙΟ COMPUTERS (ΚΟ)	Κύρια Αγορά
EUROBANK EQUITIES Α.Ε.Π.Ε.Υ.	02/03/2015
ΠΛΑΣΤΙΚΑ ΘΡΑΚΗΣ (ΚΟ)	Κύρια Αγορά
EUROBANK EQUITIES Α.Ε.Π.Ε.Υ.	26/03/2018
ΑΛΦΑ FINANCE ΜΟΝΟΠΡΟΣΩΠΗ ΑΕΠΕΥ	26/03/2018
ΣΑΡΑΝΤΗΣ ΓΡ. (ΚΟ)	Κύρια Αγορά
ΒΕΤΑ ΧΡΗΜΑΤΙΣΤΗΡΙΑΚΗ Α.Ε.Π.Ε.Υ.	14/05/2012
EUROBANK EQUITIES Α.Ε.Π.Ε.Υ.	24/10/2016
ΤΕΡΝΑ ΕΝΕΡΓΕΙΑΚΗ (ΚΟ)	Κύρια Αγορά
ΒΕΤΑ ΧΡΗΜΑΤΙΣΤΗΡΙΑΚΗ Α.Ε.Π.Ε.Υ.	08/03/2021
EUROBANK EQUITIES Α.Ε.Π.Ε.Υ.	24/05/2021
ΠΕΙΡΑΙΩΣ Α.Ε.Π.Ε.Υ.	09/12/2019
ΤΖΙΡΑΚΙΑΝ ΠΡΟΦΙΛ (ΚΟ)	Κύρια Αγορά
ΛΕΩΝ ΔΕΠΟΛΑΣ ΧΡΗΜΑΤΙΣΤΗΡΙΑΚΗ Α.Ε.Π.Ε.Υ.	19/07/2021

Γνωστοποιήσεις Συναλλαγών - Κατάλογος Υπόχρεων Προσώπων

Ημερομηνία Υποβολής [1]	Επωνυμία	Λόγος Υποβολής [2]	Υπόχρεος	Ιδιότητα Υποχρέου	Σχέση με τον Υπόχρεο	Ημερομηνία Συναλλαγής	Αγορά	Όγκος Συναλλαγών	Αξία Συναλλαγών	Φύση Συναλλαγής [3]	Είδος Χρηματικού μέσου	Παρατηρήσεις [4]
10/12/2021	FOURLIS A.E ΣΥΜΜΕΤΟΧΩΝ	A	ΛΙΟΥΠΗΣ ΙΩΑΝΝΗΣ	Άλος Διευθυντής	Ο ίδιος	09/12/2021	ΑΞΙΩΝ ΧΑ	6,700	25,996.00	Π	Μετοχή	1
10/12/2021	REDS A.E. ΑΝΑΠΤΥΞΗΣ ΑΚΙΝΗΤΩΝ & ΥΠΗΡΕΣΙΩΝ	A	ΠΑΝΑΓΙΩΤΟΠΟΥΛΟΣ ΧΡΗΣΤΟΣ	Πρόεδρος ΔΣ	Ο ίδιος	06/12/2021	ΑΞΙΩΝ ΧΑ	10,000	23,000.00	A	Μετοχή	1
10/12/2021	REDS A.E. ΑΝΑΠΤΥΞΗΣ ΑΚΙΝΗΤΩΝ & ΥΠΗΡΕΣΙΩΝ	A	ΠΑΝΑΓΙΩΤΟΠΟΥΛΟΣ ΧΡΗΣΤΟΣ	Πρόεδρος ΔΣ	Ο ίδιος	07/12/2021	ΑΞΙΩΝ ΧΑ	10,000	24,647.80	A	Μετοχή	1
10/12/2021	REDS A.E. ΑΝΑΠΤΥΞΗΣ ΑΚΙΝΗΤΩΝ & ΥΠΗΡΕΣΙΩΝ	A	ΠΑΝΑΓΙΩΤΟΠΟΥΛΟΣ ΧΡΗΣΤΟΣ	Πρόεδρος ΔΣ	Ο ίδιος	08/12/2021	ΑΞΙΩΝ ΧΑ	5,000	12,385.12	A	Μετοχή	1
10/12/2021	REDS A.E. ΑΝΑΠΤΥΞΗΣ ΑΚΙΝΗΤΩΝ & ΥΠΗΡΕΣΙΩΝ	A	ΠΑΝΑΓΙΩΤΟΠΟΥΛΟΣ ΧΡΗΣΤΟΣ	Πρόεδρος ΔΣ	Ο ίδιος	09/12/2021	ΑΞΙΩΝ ΧΑ	5,000	12,357.30	A	Μετοχή	1
10/12/2021	TITAN CEMENT INTERNATIONAL S.A.	B	ΠΑΠΑΛΕΞΟΠΟΥΛΟΥ ΑΛΕΞΑΝΔΡΑ	Μέλος ΔΣ Εκτελεστικό	Συνδεδεμένο Νομικό Πρόσωπο	09/12/2021	ΑΞΙΩΝ ΧΑ	3,000	41,580.00	A	Μετοχή	1
10/12/2021	GEN. ΕΜΠΟΡΙΟΥ & ΒΙΟΜΗΧΑΝΙΑΣ	A	ΜΑΥΡΟΥΔΗ ΠΑΝΑΓΙΩΤΑ	Μέλος ΔΣ Εκτελεστικό	Ο ίδιος	09/12/2021	ΑΞΙΩΝ ΧΑ	590	719.94	A	Μετοχή	1

Σημειώσεις Γνωστοποιήσεων Συναλλαγών

Για περισσότερες πληροφορίες επί των γνωστοποιήσεων συναλλαγών επισκεφτείτε την ιστοσελίδα <http://athexgroup.gr/el/web/guest/companies-info-trade-notifications>

[1] - Η Ημερομηνία Υποβολής αφορά την Ημερομηνία που η Γνωστοποίηση παρελήφθη από το Χ.Α.

[2] - Λόγος Υποβολής: Α: Πρόσωπο που ασκεί Διευθυντικά καθήκοντα, Β: Πρόσωπο που έχει στενό δεσμό με πρόσωπο που ασκεί Διευθυντικά καθήκοντα.

[3] - Φύση Συναλλαγής: Α: Αγορά, Π: Πώληση.

[4] - Παρατηρήσεις: 1 - Λόγω Συμμετοχής σε ΑΜΚ, 2 - Λόγω Εξάσκησης Δικαιώματος Προαίρεσης αγοράς μετοχών που παρέχεται στο προσωπικό, 3 - Λόγω Δωρεάς, 4 - Λόγω Συγχώνευσης ή Διάσπασης κλπ, 5 - Λόγω Μετατροπής ή Ανταλλαγής Ομολογιών, 6 - Ανταλλαγή Λόγω Προαιρετικής Δημόσιας Πρότασης.

Υποκείμενη Αγορά				Αγορά Παραγώγων													
Ανωτ Τιμή	Κατωτ Τιμή	Τιμή κλεισ.	Μεταβ.	Μήνας Παράδοσης	Άνοιγμα	Ανωτ Τιμή	Κατωτ Τιμή	Τελ Τιμή	Τιμή κλεισ.	Τελευταία ζήτηση	Τελευταία προσφορά	Τιμή Εκκαθάρισης ¹	Υψηλό ζωής	Χαμηλό ζωής	Πράξεις	Όγκος	Ανοικτές θέσεις
FTSE/X.A. Large Cap				(Μονάδα Διαπραγμάτευσης: 1 Μονάδα Δείκτη x 2€, Χρηματικός Διακανονισμός)													
2,167.30	2,149.37	2,161.64	-0.04%	Δεκέμβριος 2021	2,152.25	2,167.75	2,150.00	2,162.00	2,162.00	---	---	---	2,237.75	---	102	415	3,241
				Ιανουάριος 2022	2,155.00	2,166.25	2,149.00	2,158.75	2,158.75	---	---	---	2,225.00	---	31	79	193
				Φεβρουάριος 2022	---	---	---	---	2,171.00	---	---	---	---	---	---	---	---
				Μάρτιος 2022	---	---	---	---	2,174.25	---	---	---	---	---	---	---	---
				Ιούνιος 2022	---	---	---	---	2,185.25	---	---	---	---	---	---	---	---
				Σεπτέμβριος 2022	---	---	---	---	2,196.25	---	---	---	---	---	---	---	---
FTSE/X.A. Τράπεζες				(Μονάδα Διαπραγμάτευσης: 1 Μονάδα Δείκτη x 15€, Χρηματικός Διακανονισμός)													
586.80	576.32	582.16	0.04%	Δεκέμβριος 2021	---	---	---	---	583.00	---	---	---	614.50	---	---	---	11
				Μάρτιος 2022	---	---	---	---	585.25	---	---	---	---	---	---	---	---
				Ιούνιος 2022	---	---	---	---	588.00	---	---	---	---	---	---	---	---
				Σεπτέμβριος 2022	---	---	---	---	591.00	---	---	---	---	---	---	---	---

Σημειώσεις Παραγώγων

Τις τιμές εκκαθάρισης και τις τελικές ανοικτές θέσεις μπορείτε να τις ανακτήσετε στο ακόλουθο path <http://www.helex.gr/el/web/guest/statistics-end-of-day-derivatives>

Υποκείμενη Αγορά				Αγορά Παραγώγων													
Ανωτ Τιμή	Κατωτ Τιμή	Τιμή κλεισ.	Μεταβ.	Μήνας Παράδοσης	Άνοιγμα	Ανωτ Τιμή	Κατωτ Τιμή	Τελ Τιμή	Τιμή κλεισ.	Τελευταία ζήτηση	Τελευταία προσφορά	Τιμή Εκκαθάρισης*	Υψηλό ζωής	Χαμηλό ζωής	Πράξεις	Όγκος	Ανοικτές θέσεις
(Μέγεθος Συμβολαίου: 100 Χρεόγραφα, Φυσική Παράδοση)																	
ALPHA ΥΠΗΡΕΣΙΩΝ ΣΥΜΜ (ΚΟ)				Δεκέμβριος 2021	1.08	1.10	1.07	1.09	1.09	---	---	---	1.18	---	170	9,793	82,378
1.093	1.0715	1.09	0.46%	Μάρτιος 2022	1.08	1.10	1.08	1.09	1.09	---	---	---	1.16	---	124	7,652	19,094
				Ιούνιος 2022	---	---	---	---	1.10	---	---	---	---	---	---	---	---
				Σεπτέμβριος 2022	---	---	---	---	1.10	---	---	---	---	---	---	---	---
(Μέγεθος Συμβολαίου: 29 Χρεόγραφα, Φυσική Παράδοση)																	
ΑΤΤΙΚΑ BANK Α.Τ.Ε. (ΚΟ)				Δεκέμβριος 2021	0.359	0.379	0.359	0.379	0.379	---	---	---	0.750	---	9	130	945
0.393	0.36	0.385	6.94%	Μάρτιος 2022	0.212	0.212	0.212	0.212	0.212	---	---	---	0.236	---	2	3	114
				Ιούνιος 2022	---	---	---	---	0.364	---	---	---	---	---	---	---	---
				Σεπτέμβριος 2022	---	---	---	---	0.366	---	---	---	---	---	---	---	---
(Μέγεθος Συμβολαίου: 100 Χρεόγραφα, Φυσική Παράδοση)																	
CENERGY HOLDINGS (ΚΑ)				Δεκέμβριος 2021	2.93	2.99	2.91	2.99	2.99	---	---	---	3.06	---	68	7,584	9,878
3	2.88	3	3.09%	Μάρτιος 2022	2.95	3.01	2.93	3.01	3.01	---	---	---	3.01	---	66	7,687	1,935
				Ιούνιος 2022	---	---	---	---	2.94	---	---	---	---	---	---	---	---
				Σεπτέμβριος 2022	---	---	---	---	2.96	---	---	---	---	---	---	---	---
(Μέγεθος Συμβολαίου: 100 Χρεόγραφα, Φυσική Παράδοση)																	
COCA-COLA HBC AG (ΚΟ)				Δεκέμβριος 2021	28.80	28.80	28.80	28.80	28.80	---	---	---	30.58	---	3	3	132
29.01	28.7	28.8	0.21%	Μάρτιος 2022	28.72	28.76	28.72	28.75	28.75	---	---	---	28.76	---	3	5	10
				Ιούνιος 2022	---	---	---	---	29.04	---	---	---	---	---	---	---	---
				Σεπτέμβριος 2022	---	---	---	---	29.19	---	---	---	---	---	---	---	---
(Μέγεθος Συμβολαίου: 100 Χρεόγραφα, Φυσική Παράδοση)																	
EUROBANK HOLDINGS (ΚΟ)				Δεκέμβριος 2021	0.922	0.928	0.910	0.910	0.910	---	---	---	0.982	---	72	2,410	27,089
0.9298	0.9076	0.912	-0.87%	Μάρτιος 2022	0.917	0.932	0.913	0.917	0.917	---	---	---	0.932	---	61	2,257	1,498
				Ιούνιος 2022	---	---	---	---	0.930	---	---	---	---	---	---	---	---
				Σεπτέμβριος 2022	---	---	---	---	0.934	---	---	---	---	---	---	---	---
(Μέγεθος Συμβολαίου: 100 Χρεόγραφα, Φυσική Παράδοση)																	
FOURLIS ΣΥΜΜΕΤΟΧΩΝ (ΚΟ)				Δεκέμβριος 2021	3.90	4.05	3.90	4.03	4.03	---	---	---	4.48	---	99	575	3,253
4.035	3.89	4	1.39%	Μάρτιος 2022	3.93	4.09	3.93	4.06	4.06	---	---	---	4.09	---	27	299	624
				Ιούνιος 2022	---	---	---	---	3.99	---	---	---	---	---	---	---	---
				Σεπτέμβριος 2022	---	---	---	---	4.01	---	---	---	---	---	---	---	---
(Μέγεθος Συμβολαίου: 100 Χρεόγραφα, Φυσική Παράδοση)																	
INTRACOM HOLDINGS (ΚΟ)				Δεκέμβριος 2021	1.93	1.93	1.89	1.89	1.89	---	---	---	2.57	---	46	671	5,887
1.93	1.898	1.898	-0.63%	Μάρτιος 2022	1.95	1.95	1.91	1.91	1.91	---	---	---	2.14	---	28	593	1,009
				Ιούνιος 2022	---	---	---	---	1.93	---	---	---	---	---	---	---	---
				Σεπτέμβριος 2022	---	---	---	---	1.94	---	---	---	---	---	---	---	---

Σημειώσεις Παραγώγων

Τις τιμές εκκαθάρισης και τις τελικές ανοικτές θέσεις μπορείτε να τις ανακτήσετε στο ακόλουθο path <http://www.helex.gr/el/web/guest/statistics-end-of-day-derivatives>

Υποκείμενη Αγορά				Αγορά Παραγώγων										Ανοικτές θέσεις			
Ανωτ Τιμή	Κατωτ Τιμή	Τιμή κλεισ.	Μεταβ.	Μήνας Παράδοσης	Άνοιγμα	Ανωτ Τιμή	Κατωτ Τιμή	Τελ Τιμή	Τιμή κλεισ.	Τελευταία ζήτηση	Τελευταία προσφορά	Τιμή Εκκαθάρισης*	Υψηλό ζωής	Χαμηλό ζωής	Πράξεις	Όγκος	Ανοικτές θέσεις
(Μέγεθος Συμβολαίου: 100 Χρεόγραφα, Φυσική Παράδοση)																	
JUMBO (ΚΟ)				Δεκέμβριος 2021	12.93	12.95	12.88	12.95	12.95	---	---	---	14.24	---	14	48	1,708
12.98	12.7	12.9	-0.69%	Μάρτιος 2022	13.07	13.07	12.85	12.85	12.85	---	---	---	13.27	---	13	47	89
				Ιούνιος 2022	---	---	---	---	13.13	---	---	---	---	---	---	---	---
				Σεπτέμβριος 2022	---	---	---	---	13.19	---	---	---	---	---	---	---	---
(Μέγεθος Συμβολαίου: 100 Χρεόγραφα, Φυσική Παράδοση)																	
LAMDA DEVELOPMENT(ΚΟ)				Δεκέμβριος 2021	7.18	7.21	7.15	7.21	7.21	---	---	---	8.45	---	14	109	4,560
7.21	7.145	7.195	-0.35%	Μάρτιος 2022	7.22	7.27	7.21	7.27	7.27	---	---	---	7.58	---	18	120	1,235
				Ιούνιος 2022	---	---	---	---	7.30	---	---	---	---	---	---	---	---
				Σεπτέμβριος 2022	---	---	---	---	7.33	---	---	---	---	---	---	---	---
(Μέγεθος Συμβολαίου: 100 Χρεόγραφα, Φυσική Παράδοση)																	
MARFIN INVESTMENT GROUP (ΚΟ)				Δεκέμβριος 2021	0.034	0.034	0.032	0.032	0.032	---	---	---	0.037	---	64	3,960	27,427
0.0332	0.0311	0.0311	-2.51%	Μάρτιος 2022	0.036	0.036	0.033	0.033	0.033	---	---	---	0.036	---	9	3,522	21
				Ιούνιος 2022	---	---	---	---	0.032	---	---	---	---	---	---	---	---
				Σεπτέμβριος 2022	---	---	---	---	0.032	---	---	---	---	---	---	---	---
(Μέγεθος Συμβολαίου: 100 Χρεόγραφα, Φυσική Παράδοση)																	
TITAN CEMENT (ΚΑ)				Δεκέμβριος 2021	13.78	13.82	13.78	13.82	13.82	---	---	---	16.40	---	16	131	798
13.88	13.74	13.82	0.29%	Μάρτιος 2022	13.88	13.99	13.88	13.91	13.91	---	---	---	15.10	---	35	161	788
				Ιούνιος 2022	---	---	---	---	13.93	---	---	---	---	---	---	---	---
				Σεπτέμβριος 2022	---	---	---	---	14.00	---	---	---	---	---	---	---	---
(Μέγεθος Συμβολαίου: 100 Χρεόγραφα, Φυσική Παράδοση)																	
VIOTALCO SA/NV (ΚΑ)				Δεκέμβριος 2021	4.53	4.55	4.48	4.49	4.49	---	---	---	4.90	---	22	475	7,517
4.54	4.485	4.485	-0.33%	Μάρτιος 2022	4.57	4.57	4.53	4.53	4.53	---	---	---	4.64	---	16	425	647
				Ιούνιος 2022	---	---	---	---	4.55	---	---	---	---	---	---	---	---
				Σεπτέμβριος 2022	---	---	---	---	4.57	---	---	---	---	---	---	---	---
(Μέγεθος Συμβολαίου: 100 Χρεόγραφα, Φυσική Παράδοση)																	
ΑΔΜΗΕ ΣΥΜΜΕΤΟΧΩΝ Α.Ε. (ΚΟ)				Δεκέμβριος 2021	2.51	2.51	2.51	2.51	2.51	---	---	---	2.66	---	18	756	4,272
2.515	2.485	2.5	0.00%	Μάρτιος 2022	2.52	2.54	2.50	2.53	2.53	---	---	---	2.54	---	22	782	1,280
				Ιούνιος 2022	---	---	---	---	2.53	---	---	---	---	---	---	---	---
				Σεπτέμβριος 2022	---	---	---	---	2.54	---	---	---	---	---	---	---	---
(Μέγεθος Συμβολαίου: 100 Χρεόγραφα, Φυσική Παράδοση)																	
ΓΕΚ ΤΕΡΝΑ (ΚΟ)				Δεκέμβριος 2021	9.76	9.82	9.76	9.80	9.80	---	---	---	10.62	---	6	40	5,363
9.81	9.65	9.8	0.41%	Μάρτιος 2022	9.82	9.85	9.74	9.85	9.85	---	---	---	9.88	---	8	53	1,418
				Ιούνιος 2022	---	---	---	---	9.86	---	---	---	---	---	---	---	---
				Σεπτέμβριος 2022	---	---	---	---	9.91	---	---	---	---	---	---	---	---

Σημειώσεις Παραγώγων

Τις τιμές εκκαθάρισης και τις τελικές ανοικτές θέσεις μπορείτε να τις ανακτήσετε στο ακόλουθο path <http://www.helex.gr/el/web/guest/statistics-end-of-day-derivatives>

Υποκείμενη Αγορά				Αγορά Παραγώγων										Ανοικτές θέσεις			
Ανωτ Τιμή	Κατωτ Τιμή	Τιμή κλεισ.	Μεταβ.	Μήνας Παράδοσης	Άνοιγμα	Ανωτ Τιμή	Κατωτ Τιμή	Τελ Τιμή	Τιμή κλεισ.	Τελευταία ζήτηση	Τελευταία προσφορά	Τιμή Εκκαθάρισης*	Υψηλό ζωής	Χαμηλό ζωής	Πράξεις	Όγκος	Ανοικτές θέσεις
(Μέγεθος Συμβολαίου: 100 Χρεόγραφα, Φυσική Παράδοση)																	
ΔΕΗ (ΚΟ)				Δεκέμβριος 2021	9.77	9.77	9.66	9.73	9.73	---	---	---	10.97	---	58	2,815	14,677
9.77	9.605	9.75	0.31%	Μάρτιος 2022	9.84	9.84	9.71	9.79	9.79	---	---	---	10.69	---	78	3,001	1,757
				Ιούνιος 2022	---	---	---	---	9.82	---	---	---	---	---	---	---	---
				Σεπτέμβριος 2022	---	---	---	---	9.87	---	---	---	---	---	---	---	---
(Μέγεθος Συμβολαίου: 100 Χρεόγραφα, Φυσική Παράδοση)																	
ΕΘΝΙΚΗ ΤΡΑΠΕΖΑ (ΚΟ)				Δεκέμβριος 2021	2.82	2.86	2.81	2.86	2.86	---	---	---	2.90	---	161	4,228	26,734
2.857	2.802	2.849	0.74%	Μάρτιος 2022	2.82	2.87	2.82	2.87	2.87	---	---	---	2.87	---	55	2,647	2,441
				Ιούνιος 2022	---	---	---	---	2.86	---	---	---	---	---	---	---	---
				Σεπτέμβριος 2022	---	---	---	---	2.87	---	---	---	---	---	---	---	---
(Μέγεθος Συμβολαίου: 100 Χρεόγραφα, Φυσική Παράδοση)																	
ΕΛΛΑΚΤΩΡ (ΚΟ)				Δεκέμβριος 2021	1.37	1.40	1.37	1.38	1.38	---	---	---	1.60	---	37	704	9,472
1.396	1.36	1.372	0.88%	Μάρτιος 2022	1.39	1.41	1.39	1.39	1.39	---	---	---	1.54	---	25	555	367
				Ιούνιος 2022	---	---	---	---	1.37	---	---	---	---	---	---	---	---
				Σεπτέμβριος 2022	---	---	---	---	1.38	---	---	---	---	---	---	---	---
(Μέγεθος Συμβολαίου: 100 Χρεόγραφα, Φυσική Παράδοση)																	
ΕΛΛΗΝ. ΧΡΗΜΑΤΙΣΤΗΡΙΑ-Χ.Α. (ΚΟ)				Δεκέμβριος 2021	3.79	3.79	3.79	3.79	3.79	---	---	---	3.94	---	1	10	915
3.81	3.73	3.81	1.33%	Μάρτιος 2022	3.76	3.81	3.76	3.81	3.81	---	---	---	3.81	---	4	25	9
				Ιούνιος 2022	---	---	---	---	3.80	---	---	---	---	---	---	---	---
				Σεπτέμβριος 2022	---	---	---	---	3.82	---	---	---	---	---	---	---	---
(Μέγεθος Συμβολαίου: 100 Χρεόγραφα, Φυσική Παράδοση)																	
ΕΛΛΗΝΙΚΑ ΠΕΤΡΕΛΑΙΑ (ΚΟ)				Δεκέμβριος 2021	6.11	6.13	6.06	6.06	6.06	---	---	---	6.44	---	12	24	1,312
6.14	5.98	5.99	-1.96%	Μάρτιος 2022	6.09	6.10	6.03	6.03	6.03	---	---	---	6.12	---	13	53	835
				Ιούνιος 2022	---	---	---	---	6.17	---	---	---	---	---	---	---	---
				Σεπτέμβριος 2022	---	---	---	---	6.21	---	---	---	---	---	---	---	---
(Μέγεθος Συμβολαίου: 100 Χρεόγραφα, Φυσική Παράδοση)																	
ΕΥΔΑΠ (ΚΟ)				Δεκέμβριος 2021	7.58	7.66	7.58	7.66	7.66	---	---	---	7.96	---	48	87	751
7.69	7.53	7.68	1.99%	Μάρτιος 2022	7.65	7.65	7.65	7.65	7.65	---	---	---	7.78	---	1	3	92
				Ιούνιος 2022	---	---	---	---	7.61	---	---	---	---	---	---	---	---
				Σεπτέμβριος 2022	---	---	---	---	7.65	---	---	---	---	---	---	---	---
(Μέγεθος Συμβολαίου: 103 Χρεόγραφα, Φυσική Παράδοση)																	
ΜΟΤΟΡ ΟΪΛ (ΚΟ)				Δεκέμβριος 2021	14.02	14.11	14.02	14.11	14.11	---	---	---	14.90	---	17	66	2,520
14.17	13.99	14.17	0.14%	Μάρτιος 2022	14.20	14.20	14.09	14.09	14.09	---	---	---	14.20	---	2	6	140
				Ιούνιος 2022	---	---	---	---	14.30	---	---	---	---	---	---	---	---
				Σεπτέμβριος 2022	---	---	---	---	14.37	---	---	---	---	---	---	---	---

Σημειώσεις Παραγώγων

Τις τιμές εκκαθάρισης και τις τελικές ανοικτές θέσεις μπορείτε να τις ανακτήσετε στο ακόλουθο path <http://www.helex.gr/el/web/guest/statistics-end-of-day-derivatives>

Υποκείμενη Αγορά				Αγορά Παραγώγων										Ανοικτές θέσεις			
Ανωτ Τιμή	Κατωτ Τιμή	Τιμή κλεισ.	Μεταβ.	Μήνας Παράδοσης	Άνοιγμα	Ανωτ Τιμή	Κατωτ Τιμή	Τελ Τιμή	Τιμή κλεισ.	Τελευταία ζήτηση	Τελευταία προσφορά	Τιμή Εκκαθάρισης*	Υψηλό ζωής	Χαμηλό ζωής	Πράξεις	Όγκος	Ανοικτές θέσεις
(Μέγεθος Συμβολαίου: 100 Χρεόγραφα, Φυσική Παράδοση)																	
ΜΥΤΙΛΗΝΑΙΟΣ (ΚΟ)				Δεκέμβριος 2021	15.29	15.33	15.23	15.29	15.29	---	---	---	16.62	---	41	270	5,096
15.34	15.12	15.31	-0.20%	Μάρτιος 2022	15.23	15.41	15.23	15.37	15.37	---	---	---	15.50	---	12	141	1,152
				Ιούνιος 2022	---	---	---	---	15.50	---	---	---	---	---	---	---	---
				Σεπτέμβριος 2022	---	---	---	---	15.58	---	---	---	---	---	---	---	---
(Μέγεθος Συμβολαίου: 100 Χρεόγραφα, Φυσική Παράδοση)																	
ΟΛΠ (ΚΟ)				Δεκέμβριος 2021	17.94	17.94	17.94	17.94	17.94	---	---	---	19.81	---	4	141	397
17.92	17.78	17.92	0.22%	Μάρτιος 2022	18.06	18.06	18.06	18.06	18.06	---	---	---	18.15	---	4	141	198
				Ιούνιος 2022	---	---	---	---	18.07	---	---	---	---	---	---	---	---
				Σεπτέμβριος 2022	---	---	---	---	18.16	---	---	---	---	---	---	---	---
(Μέγεθος Συμβολαίου: 100 Χρεόγραφα, Φυσική Παράδοση)																	
ΟΠΑΠ (ΚΟ)				Δεκέμβριος 2021	12.65	12.65	12.59	12.59	12.59	---	---	---	13.88	---	35	236	1,584
12.65	12.56	12.57	-0.63%	Μάρτιος 2022	12.74	12.74	12.60	12.60	12.60	---	---	---	13.30	---	8	110	406
				Ιούνιος 2022	---	---	---	---	12.78	---	---	---	---	---	---	---	---
				Σεπτέμβριος 2022	---	---	---	---	12.85	---	---	---	---	---	---	---	---
(Μέγεθος Συμβολαίου: 100 Χρεόγραφα, Φυσική Παράδοση)																	
ΟΤΕ (ΚΟ)				Δεκέμβριος 2021	16.00	16.18	16.00	16.13	16.13	---	---	---	16.44	---	17	52	2,235
16.18	15.95	16.08	-0.12%	Μάρτιος 2022	16.00	16.10	15.97	15.97	15.97	---	---	---	16.13	---	4	16	55
				Ιούνιος 2022	---	---	---	---	16.27	---	---	---	---	---	---	---	---
				Σεπτέμβριος 2022	---	---	---	---	16.35	---	---	---	---	---	---	---	---
(Μέγεθος Συμβολαίου: 100 Χρεόγραφα, Φυσική Παράδοση)																	
ΠΕΙΡΑΙΩΣ FINANCIAL HOLD (ΚΟ)				Δεκέμβριος 2021	1.35	1.36	1.34	1.34	1.34	---	---	---	1.79	---	49	3,435	22,748
1.355	1.336	1.343	-0.22%	Μάρτιος 2022	1.35	1.37	1.35	1.35	1.35	---	---	---	1.37	---	83	3,255	13,395
				Ιούνιος 2022	---	---	---	---	1.36	---	---	---	---	---	---	---	---
				Σεπτέμβριος 2022	---	---	---	---	1.37	---	---	---	---	---	---	---	---
(Μέγεθος Συμβολαίου: 100 Χρεόγραφα, Φυσική Παράδοση)																	
ΤΕΡΝΑ ΕΝΕΡΓΕΙΑΚΗ (ΚΟ)				Δεκέμβριος 2021	13.50	13.67	13.46	13.58	13.58	---	---	---	14.17	---	43	148	1,626
13.7	13.38	13.5	0.60%	Μάρτιος 2022	13.58	13.58	13.58	13.58	13.58	---	---	---	13.58	---	1	3	83
				Ιούνιος 2022	---	---	---	---	13.56	---	---	---	---	---	---	---	---
				Σεπτέμβριος 2022	---	---	---	---	13.63	---	---	---	---	---	---	---	---

Σημειώσεις Παραγώγων

Τις τιμές εκκαθάρισης και τις τελικές ανοικτές θέσεις μπορείτε να τις ανακτήσετε στο ακόλουθο path <http://www.helex.gr/el/web/guest/statistics-end-of-day-derivatives>

FTSE/X.A. Large Cap

(Μονάδα Διαπραγμάτευσης: 1 Μονάδα Δείκτη x 2€ - Τρόπος Εξάσκησης: Ευρωπαϊκός, Χρηματικός Διακανονισμός)

Δικαιώματα Αγοράς															Δικαιώματα Πώλησης																
Τιμή Εξάσκησης	Δεκέμβριος 2021						Ιανουάριος 2022						Λοιποί Μήνες		Δεκέμβριος 2021						Ιανουάριος 2022						Λοιποί Μήνες		Τιμή Εξάσκησης		
	Άνοιγμα	Ανιψ. Τιμή	Κατωτ. Τιμή	Τελ. Τιμή	Τιμή κλεισ.	Όγκος	Άνοιγ. θέσεις	Άνοιγμα	Ανιψ. Τιμή	Κατωτ. Τιμή	Τελ. Τιμή	Τιμή κλεισ.	Όγκος	Άνοιγ. θέσεις	Όγκος	Άνοιγ. θέσεις	Άνοιγμα	Ανιψ. Τιμή	Κατωτ. Τιμή	Τελ. Τιμή	Τιμή κλεισ.	Όγκος	Άνοιγ. θέσεις	Όγκος	Άνοιγ. θέσεις	Όγκος	Άνοιγ. θέσεις				
1,650	0.00	0.00	0.00	-	505.00	-	-	-	-	-	-	-	-	-	-	-	0.00	0.00	0.00	-	0.01	-	-	-	-	-	-	-	-	1,650	
1,675	0.00	0.00	0.00	-	480.00	-	-	-	-	-	-	-	-	-	-	-	0.00	0.00	0.00	-	0.01	-	-	-	-	-	-	-	-	1,675	
1,700	0.00	0.00	0.00	-	455.00	-	-	-	-	-	-	-	-	-	-	-	0.00	0.00	0.00	-	0.01	-	-	-	-	-	-	-	-	1,700	
1,725	0.00	0.00	0.00	-	430.00	-	-	-	-	-	-	-	-	-	-	-	0.00	0.00	0.00	-	0.01	-	-	-	-	-	-	-	-	1,725	
1,750	0.00	0.00	0.00	-	405.00	-	-	-	-	-	-	-	-	-	-	-	0.00	0.00	0.00	-	0.01	-	-	-	-	-	-	-	-	1,750	
1,775	0.00	0.00	0.00	-	380.00	-	-	-	-	-	-	-	-	-	-	-	0.00	0.00	0.00	-	0.01	-	-	-	-	-	-	-	-	1,775	
1,800	0.00	0.00	0.00	-	355.00	-	-	-	-	-	-	-	-	-	-	-	0.00	0.00	0.00	-	0.02	-	-	-	-	-	-	-	-	1,800	
1,825	0.00	0.00	0.00	-	330.00	-	-	-	-	-	-	-	-	-	-	-	0.00	0.00	0.00	-	0.02	-	-	-	-	-	-	-	-	1,825	
1,850	0.00	0.00	0.00	-	305.00	-	-	-	-	-	-	-	-	-	-	-	0.00	0.00	0.00	-	0.05	-	-	-	-	-	-	-	-	1,850	
1,875	0.00	0.00	0.00	-	280.00	-	-	-	-	-	-	-	-	-	-	-	0.00	0.00	0.00	-	0.01	-	-	-	-	-	-	-	-	1,875	
1,900	0.00	0.00	0.00	-	255.00	-	-	0.00	0.00	0.00	-	256.00	-	-	-	-	0.00	0.00	0.00	-	0.01	-	1	0.00	0.00	0.00	-	4.40	-	1	1,900
1,925	0.00	0.00	0.00	-	230.00	-	-	0.00	0.00	0.00	-	233.00	-	-	-	-	0.00	0.00	0.00	-	0.02	-	-	0.00	0.00	0.00	-	6.40	-	-	1,925
1,950	0.00	0.00	0.00	-	205.00	-	-	0.00	0.00	0.00	-	211.00	-	-	-	-	0.00	0.00	0.00	-	0.07	-	101	0.00	0.00	0.00	-	9.00	-	1	1,950
1,975	0.00	0.00	0.00	-	180.00	-	-	0.00	0.00	0.00	-	190.00	-	-	-	-	0.00	0.00	0.00	-	0.20	-	-	0.00	0.00	0.00	-	12.50	-	-	1,975
2,000	0.00	0.00	0.00	-	155.00	-	-	0.00	0.00	0.00	-	169.00	-	-	-	-	0.00	0.00	0.00	-	0.55	-	82	0.00	0.00	0.00	-	16.75	-	26	2,000
2,050	0.00	0.00	0.00	-	108.00	-	-	0.00	0.00	0.00	-	131.00	-	20	-	-	0.00	0.00	0.00	-	3.00	-	81	0.00	0.00	0.00	-	28.75	-	-	2,050
2,100	0.00	0.00	0.00	-	66.00	-	71	0.00	0.00	0.00	-	98.00	-	-	-	-	0.00	0.00	0.00	-	10.75	-	64	0.00	0.00	0.00	-	45.75	-	3	2,100
2,150	0.00	0.00	0.00	-	33.75	-	26	0.00	0.00	0.00	-	71.00	-	-	-	24.50	0.00	24.25	24.25	24.25	60	161	0.00	0.00	0.00	-	68.50	-	81	2,150	
2,200	14.00	14.00	14.00	14.00	14.00	2	173	0.00	0.00	0.00	-	49.25	-	43	-	0.00	14.00	0.00	-	59.00	-	41	0.00	0.00	0.00	-	96.50	-	40	2,200	
2,250	0.00	0.00	0.00	-	4.60	-	170	0.00	0.00	0.00	-	33.00	-	20	-	0.00	0.00	0.00	-	99.50	-	21	0.00	0.00	0.00	-	130.00	-	20	2,250	
2,300	0.00	0.00	0.00	-	1.20	-	5	0.00	0.00	0.00	-	21.00	-	-	-	0.00	0.00	0.00	-	146.00	-	20	0.00	0.00	0.00	-	168.00	-	-	2,300	
2,350	0.00	0.00	0.00	-	0.23	-	50	0.00	0.00	0.00	-	13.00	-	-	-	0.00	0.00	0.00	-	195.00	-	-	0.00	0.00	0.00	-	210.00	-	-	2,350	
2,400	0.00	0.00	0.00	-	0.04	-	-	0.00	0.00	0.00	-	7.70	-	-	-	0.00	0.00	0.00	-	245.00	-	-	0.00	0.00	0.00	-	255.00	-	-	2,400	
2,450	0.00	0.00	0.00	-	0.01	-	-	0.00	0.00	0.00	-	4.40	-	-	-	0.00	0.00	0.00	-	295.00	-	-	0.00	0.00	0.00	-	301.00	-	-	2,450	
2,500	0.00	0.00	0.00	-	0.01	-	1	-	-	-	-	-	-	-	-	0.00	0.00	0.00	-	345.00	-	-	-	-	-	-	-	-	-	2,500	
Σύνολο:						2	496						0	83	0	0						60	572				0	172	0	0	
Αριθμός Πράξεων:							1						0	0								3					0	0			

ALPHA ΥΠΗΡΕΣΙΩΝ ΣΥΜΜ (ΚΟ)

(Μέγεθος Συμβολαίου: 100 Χρεόγραφα, Τρόπος Εξάσκησης: Αμερικάνικος, Φυσική Παράδοση)

Τιμή Εξάσκησης	Δικαιώματα Αγοράς														Δικαιώματα Πώλησης														
	Δεκέμβριος 2021						Ιανουάριος 2022						Λοιποί Μήνες		Δεκέμβριος 2021						Ιανουάριος 2022						Λοιποί Μήνες		Τιμή Εξάσκησης
	Άνοιγμα	Ανιγτ Τιμή	Κατωτ Τιμή	Τελ Τιμή	Τιμή κλεισ.	Όγκος	Άνοιγμα	Ανιγτ Τιμή	Κατωτ Τιμή	Τελ Τιμή	Τιμή κλεισ.	Όγκος	Άνοιγτ	Άνοιγτ	Όγκος	Άνοιγτ	Άνοιγτ	Όγκος	Άνοιγτ	Άνοιγτ	Όγκος	Άνοιγτ	Άνοιγτ	Όγκος	Άνοιγτ	Άνοιγτ	Όγκος		
0.450	0.000	0.000	0.000	0.640	-	-										0.000	0.000	0.000	0.001	-	-								
0.500	0.000	0.000	0.000	0.590	-	-										0.000	0.000	0.000	0.001	-	-								0.005
0.550	0.000	0.000	0.000	0.540	-	-										0.000	0.000	0.000	0.001	-	-								0.006
0.600	0.000	0.000	0.000	0.490	-	-										0.000	0.000	0.000	0.001	-	-								0.006
0.650	0.000	0.000	0.000	0.440	-	-										0.000	0.000	0.000	0.001	-	-								0.007
0.700	0.000	0.000	0.000	0.390	-	-										0.000	0.000	0.000	0.001	-	-								0.007
0.750	0.000	0.000	0.000	0.340	-	-	0.000	0.000	0.000	0.342	-	-				0.000	0.000	0.000	0.001	-	-	0.000	0.000	0.000	0.001	-	-		0.008
0.800	0.000	0.000	0.000	0.290	-	-	0.000	0.000	0.000	0.293	-	-				0.000	0.000	0.000	0.001	-	-	0.000	0.000	0.000	0.001	-	-		0.008
0.850	0.000	0.000	0.000	0.241	-	-	0.000	0.000	0.000	0.244	-	-				0.000	0.000	0.000	0.001	-	-	0.000	0.000	0.000	0.002	-	-		0.009
0.900	0.000	0.000	0.000	0.193	-	-	0.000	0.000	0.000	0.199	-	-				0.000	0.000	0.000	0.003	-	-	0.000	0.000	0.000	0.006	-	-		0.009
0.950	0.000	0.000	0.000	0.148	-	-	0.000	0.000	0.000	0.156	-	-				0.000	0.000	0.000	0.007	-	-	0.000	0.000	0.000	0.014	-	-		0.010
1.000	0.000	0.000	0.000	0.107	-	-	0.000	0.000	0.000	0.118	-	-				0.000	0.000	0.000	0.017	-	-	0.000	0.000	0.000	0.026	-	-		0.010
1.100	0.000	0.000	0.000	0.047	-	-	0.000	0.000	0.000	0.060	-	-				0.000	0.000	0.000	0.057	-	-	0.000	0.000	0.000	0.068	-	-		0.011
1.200	0.000	0.000	0.000	0.016	-	-	0.000	0.000	0.000	0.027	-	-				0.000	0.000	0.000	0.126	-	-	0.000	0.000	0.000	0.134	-	-		0.012
1.300	0.000	0.000	0.000	0.004	-	-	0.000	0.000	0.000	0.010	-	-				0.000	0.000	0.000	0.214	-	-	0.000	0.000	0.000	0.218	-	-		0.013
1.400	0.000	0.000	0.000	0.001	-	-	0.000	0.000	0.000	0.003	-	-				0.000	0.000	0.000	0.311	-	-	0.000	0.000	0.000	0.312	-	-		0.014
1.500	0.000	0.000	0.000	0.001	-	-	0.000	0.000	0.000	0.001	-	-				0.000	0.000	0.000	0.410	-	-	0.000	0.000	0.000	0.410	-	-		0.015
1.600	0.000	0.000	0.000	0.001	-	-	0.000	0.000	0.000	0.001	-	-				0.000	0.000	0.000	0.510	-	-	0.000	0.000	0.000	0.510	-	-		0.016
1.700	0.000	0.000	0.000	0.003	-	-					-	-				0.000	0.000	0.000	0.610	-	-					-	-		0.017
1.800	0.000	0.000	0.000	0.001	-	-					-	-				0.000	0.000	0.000	0.710	-	-					-	-		0.018
Σύνολο:					0	0					0	0	0	0					0	0						0	0	0	0
Αριθμός Πράξεων:					0						0		0						0.00						0		0		

ΔΕΗ (ΚΟ)

(Μέγεθος Συμβολαίου: 100 Χρέογραφα, Τρόπος Εξάσκησης: Αμερικάνικος, Φυσική Παράδοση)

Τιμή Εξάσκησης	Δικαιώματα Αγοράς														Δικαιώματα Πώλησης																		
	Δεκέμβριος 2021							Ιανουάριος 2022							Λοιποί Μήνες		Δεκέμβριος 2021							Ιανουάριος 2022							Λοιποί Μήνες		Τιμή Εξάσκησης
	Άνοιγμα	Ανιγν. Τιμή	Κατωτ. Τιμή	Τελ. Τιμή	Τιμή κλεισ.	Όγκος	Ανοικτές θέσεις	Άνοιγμα	Ανιγν. Τιμή	Κατωτ. Τιμή	Τελ. Τιμή	Τιμή κλεισ.	Όγκος	Ανοικτές θέσεις	Όγκος	Ανοικτές θέσεις	Άνοιγμα	Ανιγν. Τιμή	Κατωτ. Τιμή	Τελ. Τιμή	Τιμή κλεισ.	Όγκος	Ανοικτές θέσεις	Άνοιγμα	Ανιγν. Τιμή	Κατωτ. Τιμή	Τελ. Τιμή	Τιμή κλεισ.	Όγκος	Ανοικτές θέσεις	Όγκος	Ανοικτές θέσεις	
4.800	0.000	0.000	0.000	4.92	-	-											0.000	0.000	0.000	0.001	-	-											
5.200	0.000	0.000	0.000	4.52	-	-											0.000	0.000	0.000	0.001	-	-											0.052
5.600	0.000	0.000	0.000	4.12	-	-											0.000	0.000	0.000	0.003	-	-											0.056
6.000	0.000	0.000	0.000	3.72	-	-											0.000	0.000	0.000	0.001	-	-											0.060
6.400	0.000	0.000	0.000	3.32	-	-											0.000	0.000	0.000	0.001	-	-											0.064
6.800	0.000	0.000	0.000	2.92	-	-	0.000	0.000	0.000		2.94	-	-				0.000	0.000	0.000	0.002	-	-	0.000	0.000	0.000	0.000	0.000	0.001	-	-			0.068
7.200	0.000	0.000	0.000	2.52	-	-	0.000	0.000	0.000		2.54	-	-				0.000	0.000	0.000	0.001	-	-	0.000	0.000	0.000	0.000	0.000	0.005	-	-			0.072
7.600	0.000	0.000	0.000	2.12	-	-	0.000	0.000	0.000		2.15	-	-				0.000	0.000	0.000	0.001	-	-	0.000	0.000	0.000	0.000	0.015	-	-				0.076
8.000	0.000	0.000	0.000	1.72	-	-	0.000	0.000	0.000		1.78	-	-				0.000	0.000	0.000	0.001	-	-	0.000	0.000	0.000	0.000	0.038	-	-				0.080
8.400	0.000	0.000	0.000	1.32	-	-	0.000	0.000	0.000		1.42	-	-				0.000	0.000	0.000	0.001	-	65	0.000	0.000	0.000	0.000	0.085	-	-				0.084
8.800	0.000	0.000	0.000	0.932	-	-	0.000	0.000	0.000		1.11	-	-				0.000	0.000	0.000	0.008	-	91	0.000	0.000	0.000	0.000	0.165	-	-				0.088
9.200	0.000	0.000	0.000	0.572	-	-	0.000	0.000	0.000		0.828	-	-				0.000	0.000	0.000	0.048	-	52	0.000	0.000	0.000	0.000	0.287	-	-				0.092
9.600	0.000	0.000	0.000	0.288	-	100	0.000	0.000	0.000		0.597	-	-				0.000	0.000	0.000	0.164	-	102	0.000	0.000	0.000	0.000	0.455	-	-				0.096
10.000	0.000	0.000	0.000	0.114	-	270	0.000	0.000	0.000		0.415	-	17				0.000	0.000	0.000	0.390	-	41	0.000	0.000	0.000	0.000	0.673	-	-				0.100
11.000	0.000	0.000	0.000	0.003	-	331	0.000	0.000	0.000		0.141	-	51				0.000	0.000	0.000	1.28	-	-	0.000	0.000	0.000	0.000	1.40	-	-				0.110
12.000	0.000	0.000	0.000	0.001	-	65	0.000	0.000	0.000		0.039	-	-				0.000	0.000	0.000	2.28	-	-	0.000	0.000	0.000	0.000	2.30	-	-				0.120
13.000	0.000	0.000	0.000	0.001	-	-	0.000	0.000	0.000		0.009	-	-				0.000	0.000	0.000	3.28	-	-	0.000	0.000	0.000	0.000	3.28	-	-				0.130
14.000	0.000	0.000	0.000	0.001	-	-	0.000	0.000	0.000		0.002	-	-				0.000	0.000	0.000	4.28	-	-	0.000	0.000	0.000	0.000	4.28	-	-				0.140
15.000	0.000	0.000	0.000	0.001	-	-	0.000	0.000	0.000		0.001	-	-				0.000	0.000	0.000	5.28	-	-	0.000	0.000	0.000	0.000	5.28	-	-				0.150
16.000	0.000	0.000	0.000	0.001	-	-	0.000	0.000	0.000		0.001	-	-				0.000	0.000	0.000	6.28	-	-	0.000	0.000	0.000	0.000	6.28	-	-				0.160
Σύνολο:					0	766						0	68	0	0					0	351						0	79	0	0			
Αριθμός Πράξεων:					0							0		0							0.00						0		0				

ΕΘΝΙΚΗ ΤΡΑΠΕΖΑ (ΚΟ)

(Μέγεθος Συμβολαίου: 100 Χρεόγραφα, Τρόπος Εξάσκησης: Αμερικάνικος, Φυσική Παράδοση)

Τιμή Εξάσκησης	Δικαιώματα Αγοράς														Δικαιώματα Πώλησης																	
	Δεκέμβριος 2021						Ιανουάριος 2022						Λοιποί Μήνες		Δεκέμβριος 2021						Ιανουάριος 2022						Λοιποί Μήνες		Τιμή Εξάσκησης			
	Άνοιγμα	Ανιτ Τιμή	Κατωτ Τιμή	Τελ Τιμή	Τιμή κλεισ.	Όγκος	Άνοιγμα	Ανιτ Τιμή	Κατωτ Τιμή	Τελ Τιμή	Τιμή κλεισ.	Όγκος	Άνοιγτες θέσεις	Όγκος	Άνοιγτες θέσεις	Άνοιγμα	Ανιτ Τιμή	Κατωτ Τιμή	Τελ Τιμή	Τιμή κλεισ.	Όγκος	Άνοιγτες θέσεις	Άνοιγμα	Ανιτ Τιμή	Κατωτ Τιμή	Τελ Τιμή	Τιμή κλεισ.	Όγκος		Άνοιγτες θέσεις	Όγκος	Άνοιγτες θέσεις
1.300	0.000	0.000	0.000		1.53	-	-									0.000	0.000	0.000		0.001	-	-										
1.400	0.000	0.000	0.000		1.43	-	-									0.000	0.000	0.000		0.001	-	-										0.014
1.500	0.000	0.000	0.000		1.33	-	-									0.000	0.000	0.000		0.001	-	-										0.015
1.600	0.000	0.000	0.000		1.23	-	-									0.000	0.000	0.000		0.001	-	-										0.016
1.700	0.000	0.000	0.000		1.13	-	-									0.000	0.000	0.000		0.001	-	-										0.017
1.800	0.000	0.000	0.000		1.03	-	-	0.000	0.000	0.000		1.03	-	-		0.000	0.000	0.000		0.001	-	-	0.000	0.000	0.000		0.001	-	-			0.018
1.900	0.000	0.000	0.000		0.931	-	-	0.000	0.000	0.000		0.935	-	-		0.000	0.000	0.000		0.001	-	-	0.000	0.000	0.000		0.001	-	-			0.019
2.000	0.000	0.000	0.000		0.831	-	-	0.000	0.000	0.000		0.835	-	-		0.000	0.000	0.000		0.001	-	-	0.000	0.000	0.000		0.001	-	-			0.020
2.200	0.000	0.000	0.000		0.631	-	-	0.000	0.000	0.000		0.637	-	-		0.000	0.000	0.000		0.001	-	-	0.000	0.000	0.000		0.002	-	-			0.022
2.400	0.000	0.000	0.000		0.432	-	-	0.000	0.000	0.000		0.448	-	-		0.000	0.000	0.000		0.001	-	-	0.000	0.000	0.000		0.013	-	-			0.024
2.600	0.000	0.000	0.000		0.242	-	-	0.000	0.000	0.000		0.283	-	-		0.000	0.000	0.000		0.010	-	303	0.000	0.000	0.000		0.047	-	-			0.026
2.800	0.000	0.000	0.000		0.096	-	-	0.000	0.000	0.000		0.157	-	7		0.000	0.000	0.000		0.065	-	-	0.000	0.000	0.000		0.121	-	-			0.028
3.000	0.000	0.000	0.000		0.023	-	20	0.000	0.000	0.000		0.076	-	-		0.000	0.000	0.000		0.192	-	-	0.000	0.000	0.000		0.240	-	-			0.030
3.200	0.000	0.000	0.000		0.003	-	-	0.000	0.000	0.000		0.032	-	-		0.000	0.000	0.000		0.373	-	-	0.000	0.000	0.000		0.396	-	-			0.032
3.400	0.000	0.000	0.000		0.001	-	-	0.000	0.000	0.000		0.012	-	-		0.000	0.000	0.000		0.570	-	-	0.000	0.000	0.000		0.577	-	-			0.034
3.600	0.000	0.000	0.000		0.001	-	-	0.000	0.000	0.000		0.004	-	-		0.000	0.000	0.000		0.770	-	-	0.000	0.000	0.000		0.771	-	-			0.036
3.800	0.000	0.000	0.000		0.001	-	-	0.000	0.000	0.000		0.001	-	-		0.000	0.000	0.000		0.970	-	-	0.000	0.000	0.000		0.970	-	-			0.038
Σύνολο:						0	20						0	7	0	0				0	303						0	0	0	0		
Αριθμός Πράξεων:							0						0		0						0.00						0		0			

ΟΠΑΠ (ΚΟ)

(Μέγεθος Συμβολαίου: 100 Χρέδγραμμα, Τρόπος Εξάσκησης: Αμερικάνικος, Φυσική Παράδοση)

Τιμή Εξάσκησης	Δικαιώματα Αγοράς														Δικαιώματα Πώλησης														
	Δεκέμβριος 2021						Ιανουάριος 2022						Λοιποί Μήνες		Δεκέμβριος 2021						Ιανουάριος 2022						Λοιποί Μήνες		Τιμή Εξάσκησης
	Άνοιγμα	Ανιγν. Τιμή	Καπιτ. Τιμή	Τελ. Τιμή	Τιμή κλεισ.	Όγκος	Άνοιγ. Θέσεις	Άνοιγμα	Ανιγν. Τιμή	Καπιτ. Τιμή	Τελ. Τιμή	Τιμή κλεισ.	Όγκος	Άνοιγ. Θέσεις	Όγκος	Άνοιγ. Θέσεις	Άνοιγμα	Ανιγν. Τιμή	Καπιτ. Τιμή	Τελ. Τιμή	Τιμή κλεισ.	Όγκος	Άνοιγ. Θέσεις	Όγκος	Άνοιγ. Θέσεις				
8.000	0.000	0.000	0.000	4.65	-	-							-	-			0.000	0.000	0.000	0.001	-	-			-	-			
8.400	0.000	0.000	0.000	4.25	-	-							-	-			0.000	0.000	0.000	0.001	-	-			-	-			0.084
8.800	0.000	0.000	0.000	3.85	-	-	0.000	0.000	0.000		3.87	-	-				0.000	0.000	0.000	0.001	-	-	0.000	0.000	0.000	0.001	-	-	0.088
9.200	0.000	0.000	0.000	3.45	-	-	0.000	0.000	0.000		3.47	-	-				0.000	0.000	0.000	0.001	-	-	0.000	0.000	0.000	0.001	-	-	0.092
9.600	0.000	0.000	0.000	3.05	-	-	0.000	0.000	0.000		3.07	-	-				0.000	0.000	0.000	0.001	-	-	0.000	0.000	0.000	0.001	-	-	0.096
10.000	0.000	0.000	0.000	2.65	-	-	0.000	0.000	0.000		2.67	-	-				0.000	0.000	0.000	0.001	-	-	0.000	0.000	0.000	0.001	-	-	0.100
11.000	0.000	0.000	0.000	1.66	-	-	0.000	0.000	0.000		1.70	-	-				0.000	0.000	0.000	0.001	-	-	0.000	0.000	0.000	0.024	-	-	0.110
12.000	0.000	0.000	0.000	0.690	-	-	0.000	0.000	0.000		0.854	-	-				0.000	0.000	0.000	0.035	-	-	0.000	0.000	0.000	0.176	-	-	0.120
13.000	0.000	0.000	0.000	0.104	-	-	0.000	0.000	0.000		0.309	-	-				0.000	0.000	0.000	0.449	-	20	0.000	0.000	0.000	0.631	-	-	0.130
14.000	0.000	0.000	0.000	0.003	-	-	0.000	0.000	0.000		0.076	-	-				0.000	0.000	0.000	1.35	-	-	0.000	0.000	0.000	1.40	-	-	0.140
15.000	0.000	0.000	0.000	0.001	-	-	0.000	0.000	0.000		0.013	-	-				0.000	0.000	0.000	2.35	-	-	0.000	0.000	0.000	2.35	-	-	0.150
16.000	0.000	0.000	0.000	0.001	-	-	0.000	0.000	0.000		0.002	-	-				0.000	0.000	0.000	3.35	-	-	0.000	0.000	0.000	3.35	-	-	0.160
17.000	0.000	0.000	0.000	0.001	-	-	0.000	0.000	0.000		0.001	-	-				0.000	0.000	0.000	4.35	-	-	0.000	0.000	0.000	4.35	-	-	0.170
18.000	0.000	0.000	0.000	0.001	-	-	0.000	0.000	0.000		0.001	-	-				0.000	0.000	0.000	5.35	-	-	0.000	0.000	0.000	5.35	-	-	0.180
19.000	0.000	0.000	0.000	0.001	-	-	0.000	0.000	0.000		0.001	-	-				0.000	0.000	0.000	6.35	-	-	0.000	0.000	0.000	6.35	-	-	0.190
Σύνολο:																													
Αριθμός Πράξεων:																													

ΟΤΕ (ΚΟ)

(Μέγεθος Συμβολαίου: 100 Χρέδγραφα, Τρόπος Εξάσκησης: Αμερικάνικος, Φυσική Παράδοση)

Τιμή Εξάσκησης	Δικαιώματα Αγοράς													Δικαιώματα Πώλησης																		
	Δεκέμβριος 2021						Ιανουάριος 2022						Λοιποί Μήνες		Δεκέμβριος 2021						Ιανουάριος 2022						Λοιποί Μήνες		Τιμή Εξάσκησης			
	Άνοιγμα	Ανιγτ Τιμή	Κατωτ Τιμή	Τελ Τιμή	Τιμή κλεισ.	Όγκος	Άνοιγμα	Ανιγτ Τιμή	Κατωτ Τιμή	Τελ Τιμή	Τιμή κλεισ.	Όγκος	Άνοιγτς θέσεις	Όγκος	Άνοιγτς θέσεις	Άνοιγμα	Ανιγτ Τιμή	Κατωτ Τιμή	Τελ Τιμή	Τιμή κλεισ.	Όγκος	Άνοιγτς θέσεις	Άνοιγμα	Ανιγτ Τιμή	Κατωτ Τιμή	Τελ Τιμή	Τιμή κλεισ.	Όγκος		Άνοιγτς θέσεις	Όγκος	Άνοιγτς θέσεις
8.800	0.000	0.000	0.000	7.30	-	-						-	-			0.000	0.000	0.000	0.001	-	-							-		-		
9.200	0.000	0.000	0.000	6.90	-	-						-	-			0.000	0.000	0.000	0.001	-	-							-	-			0.092
9.600	0.000	0.000	0.000	6.50	-	-						-	-			0.000	0.000	0.000	0.001	-	-							-	-			0.096
10.000	0.000	0.000	0.000	6.10	-	-	0.000	0.000	0.000		6.12	-	-			0.000	0.000	0.000	0.001	-	-	0.000	0.000	0.000		0.001	-	-			0.100	
11.000	0.000	0.000	0.000	5.10	-	-	0.000	0.000	0.000		5.13	-	-			0.000	0.000	0.000	0.001	-	-	0.000	0.000	0.000		0.001	-	-			0.110	
12.000	0.000	0.000	0.000	4.11	-	-	0.000	0.000	0.000		4.13	-	-			0.000	0.000	0.000	0.001	-	-	0.000	0.000	0.000		0.001	-	-			0.120	
13.000	0.000	0.000	0.000	3.11	-	-	0.000	0.000	0.000		3.13	-	-			0.000	0.000	0.000	0.001	-	-	0.000	0.000	0.000		0.004	-	-			0.130	
14.000	0.000	0.000	0.000	2.11	-	-	0.000	0.000	0.000		2.17	-	-			0.000	0.000	0.000	0.001	-	-	0.000	0.000	0.000		0.034	-	-			0.140	
15.000	0.000	0.000	0.000	1.12	-	-	0.000	0.000	0.000		1.30	-	-			0.000	0.000	0.000	0.010	-	5	0.000	0.000	0.000		0.168	-	-			0.150	
16.000	0.000	0.000	0.000	0.319	-	10	0.000	0.000	0.000		0.652	-	-			0.000	0.000	0.000	0.213	-	5	0.000	0.000	0.000		0.516	-	-			0.160	
17.000	0.000	0.000	0.000	0.029	-	20	0.000	0.000	0.000		0.263	-	-			0.000	0.000	0.000	0.924	-	-	0.000	0.000	0.000		1.13	-	-			0.170	
18.000	0.000	0.000	0.000	0.001	-	-	0.000	0.000	0.000		0.086	-	-			0.000	0.000	0.000	1.90	-	-	0.000	0.000	0.000		1.96	-	-			0.180	
19.000	0.000	0.000	0.000	0.001	-	-	0.000	0.000	0.000		0.022	-	-			0.000	0.000	0.000	2.90	-	-	0.000	0.000	0.000		2.90	-	-			0.190	
20.000	0.000	0.000	0.000	0.001	-	-	0.000	0.000	0.000		0.005	-	-			0.000	0.000	0.000	3.90	-	-	0.000	0.000	0.000		3.90	-	-			0.200	
22.000	0.000	0.000	0.000	0.001	-	-	0.000	0.000	0.000		0.001	-	-			0.000	0.000	0.000	5.90	-	-	0.000	0.000	0.000		5.90	-	-			0.220	
24.000	0.000	0.000	0.000	0.001	-	-						-	-			0.000	0.000	0.000	7.90	-	-					-	-			0.240		
Σύνολα:					0	30						0	0	0	0					0	10						0	0	0	0		
Αριθμός Πράξεων:						0							0	0						0.00							0		0			

ΠΕΙΡΑΙΩΣ FINANCIAL HOLD (ΚΟ)

(Μέγεθος Συμβολαίου: 100 Χρέογραφα, Τρόπος Εξάσκησης: Αμερικάνικος, Φυσική Παράδοση)

Τιμή Εξάσκησης	Δικαιώματα Αγοράς														Δικαιώματα Πώλησης															
	Δεκέμβριος 2021						Ιανουάριος 2022						Λοιποί Μήνες		Δεκέμβριος 2021						Ιανουάριος 2022						Λοιποί Μήνες		Τιμή Εξάσκησης	
	Άνοιγμα	Ανιτ Τιμή	Καπιτ Τιμή	Τελ Τιμή	Τιμή κλεισ.	Όγκος	Άνοιγμα	Ανιτ Τιμή	Καπιτ Τιμή	Τελ Τιμή	Τιμή κλεισ.	Όγκος	Άνοικτες θέσεις	Όγκος	Άνοικτες θέσεις	Άνοιγμα	Ανιτ Τιμή	Καπιτ Τιμή	Τελ Τιμή	Τιμή κλεισ.	Όγκος	Άνοικτες θέσεις	Όγκος	Άνοικτες θέσεις	Όγκος	Άνοικτες θέσεις				
0.150	0.000	0.000	0.000	1.20	-	-										0.000	0.000	0.000	0.048	-	-									
0.200	0.000	0.000	0.000	1.15	-	-										0.000	0.000	0.000	0.075	-	-									0.002
0.250	0.000	0.000	0.000	1.10	-	-										0.000	0.000	0.000	0.001	-	-									0.003
0.300	0.000	0.000	0.000	1.05	-	-										0.000	0.000	0.000	0.002	-	-									0.003
0.350	0.000	0.000	0.000	1.00	-	-										0.000	0.000	0.000	0.001	-	-									0.004
0.400	0.000	0.000	0.000	0.950	-	-										0.000	0.000	0.000	0.001	-	-									0.004
0.450	0.000	0.000	0.000	0.900	-	-										0.000	0.000	0.000	0.002	-	-									0.005
0.500	0.000	0.000	0.000	0.850	-	-										0.000	0.000	0.000	0.001	-	-									0.005
0.550	0.000	0.000	0.000	0.800	-	-										0.000	0.000	0.000	0.001	-	-									0.006
0.600	0.000	0.000	0.000	0.750	-	-										0.000	0.000	0.000	0.001	-	-									0.006
0.650	0.000	0.000	0.000	0.700	-	-										0.000	0.000	0.000	0.001	-	-									0.007
0.700	0.000	0.000	0.000	0.650	-	-										0.000	0.000	0.000	0.001	-	-									0.007
0.750	0.000	0.000	0.000	0.600	-	-										0.000	0.000	0.000	0.001	-	-									0.008
0.800	0.000	0.000	0.000	0.550	-	-										0.000	0.000	0.000	0.002	-	-									0.008
0.850	0.000	0.000	0.000	0.500	-	-										0.000	0.000	0.000	0.003	-	-									0.009
0.900	0.000	0.000	0.000	0.450	-	-	0.000	0.000	0.000	0.452	-	-				0.000	0.000	0.000	0.001	-	-	0.000	0.000	0.000	0.001	-	-			0.009
0.950	0.000	0.000	0.000	0.400	-	-	0.000	0.000	0.000	0.402	-	-				0.000	0.000	0.000	0.001	-	-	0.000	0.000	0.000	0.001	-	-			0.010
1.000	0.000	0.000	0.000	0.351	-	-	0.000	0.000	0.000	0.353	-	-				0.000	0.000	0.000	0.001	-	-	0.000	0.000	0.000	0.001	-	-			0.010
1.100	0.000	0.000	0.000	0.252	-	-	0.000	0.000	0.000	0.257	-	-				0.000	0.000	0.000	0.001	-	-	0.000	0.000	0.000	0.004	-	-			0.011
1.200	0.000	0.000	0.000	0.160	-	-	0.000	0.000	0.000	0.170	-	-				0.000	0.000	0.000	0.009	-	-	0.000	0.000	0.000	0.017	-	-			0.012
1.300	0.000	0.000	0.000	0.086	-	-	0.000	0.000	0.000	0.100	-	-				0.000	0.000	0.000	0.035	-	-	0.000	0.000	0.000	0.047	-	-			0.013
1.400	0.000	0.000	0.000	0.038	-	-	0.000	0.000	0.000	0.052	-	-				0.000	0.000	0.000	0.087	-	-	0.000	0.000	0.000	0.099	-	-			0.014
1.500	0.000	0.000	0.000	0.013	-	-	0.000	0.000	0.000	0.024	-	-				0.000	0.000	0.000	0.163	-	-	0.000	0.000	0.000	0.171	-	-			0.015
1.600	0.000	0.000	0.000	0.004	-	-	0.000	0.000	0.000	0.010	-	-				0.000	0.000	0.000	0.253	-	-	0.000	0.000	0.000	0.257	-	-			0.016
1.700	0.000	0.000	0.000	0.001	-	-	0.000	0.000	0.000	0.004	-	-				0.000	0.000	0.000	0.351	-	-	0.000	0.000	0.000	0.352	-	-			0.017
1.800	0.000	0.000	0.000	0.001	-	-	0.000	0.000	0.000	0.001	-	-				0.000	0.000	0.000	0.450	-	-	0.000	0.000	0.000	0.450	-	-			0.018
1.900	0.000	0.000	0.000	0.001	-	-	0.000	0.000	0.000	0.001	-	-				0.000	0.000	0.000	0.550	-	-	0.000	0.000	0.000	0.550	-	-			0.019
2.000	0.000	0.000	0.000	0.001	-	-	0.000	0.000	0.000	0.007	-	-				0.000	0.000	0.000	0.650	-	-	0.000	0.000	0.000	0.650	-	-			0.020
2.200	0.000	0.000	0.000	0.001	-	-										0.000	0.000	0.000	0.850	-	-									0.022
2.400	0.000	0.000	0.000	0.004	-	-										0.000	0.000	0.000	1.05	-	-									0.024
2.600	0.000	0.000	0.000	0.002	-	-										0.000	0.000	0.000	1.25	-	-									0.026
2.800	0.000	0.000	0.000	0.001	-	-										0.000	0.000	0.000	1.45	-	-									0.028
3.000	0.000	0.000	0.000	0.001	-	-										0.000	0.000	0.000	1.65	-	-									0.030
3.200	0.000	0.000	0.000	0.001	-	-										0.000	0.000	0.000	1.85	-	-									0.032
3.400	0.000	0.000	0.000	0.001	-	-										0.000	0.000	0.000	2.05	-	-									0.034
3.600	0.000	0.000	0.000	0.001	-	-										0.000	0.000	0.000	2.25	-	-									0.036

ΠΕΙΡΑΙΩΣ FINANCIAL HOLD (ΚΟ)

(Μέγεθος Συμβολαίου: 100 Χρεόγραφα, Τρόπος Εξάσκησης: Αμερικάνικος, Φυσική Παράδοση)

Τιμή Εξάσκησης	Δικαιώματα Αγοράς														Δικαιώματα Πώλησης														
	Δεκέμβριος 2021						Ιανουάριος 2022						Λοιποί Μήνες		Δεκέμβριος 2021						Ιανουάριος 2022						Λοιποί Μήνες		Τιμή Εξάσκησης
	Άνοιγμα	Ανιγτ Τιμή	Καπιτ Τιμή	Τελ Τιμή	Τιμή κλεισ.	Όγκος	Άνοιγμα	Ανιγτ Τιμή	Καπιτ Τιμή	Τελ Τιμή	Τιμή κλεισ.	Όγκος	Άνοιγτες θέσεις	Όγκος	Άνοιγτες θέσεις	Άνοιγμα	Ανιγτ Τιμή	Καπιτ Τιμή	Τελ Τιμή	Τιμή κλεισ.	Όγκος	Άνοιγτες θέσεις	Όγκος	Άνοιγτες θέσεις	Όγκος	Άνοιγτες θέσεις			
3.800	0.000	0.000	0.000	0.001	-	-										0.000	0.000	0.000	2.45	-	-								
4.000	0.000	0.000	0.000	0.001	-	-										0.000	0.000	0.000	2.65	-	-								0.040
4.400	0.000	0.000	0.000	0.001	-	-										0.000	0.000	0.000	3.05	-	-								0.044
4.800	0.000	0.000	0.000	0.001	-	-										0.000	0.000	0.000	3.45	-	-								0.048
5.200	0.000	0.000	0.000	0.001	-	-										0.000	0.000	0.000	3.85	-	-								0.052
5.600	0.000	0.000	0.000	0.004	-	-										0.000	0.000	0.000	4.25	-	-								0.056
6.000	0.000	0.000	0.000	0.003	-	-										0.000	0.000	0.000	4.65	-	-								0.060
6.400	0.000	0.000	0.000	0.002	-	-										0.000	0.000	0.000	5.05	-	-								0.064
6.800	0.000	0.000	0.000	0.001	-	-										0.000	0.000	0.000	5.45	-	-								0.068
Σύνολο:						0	0																						
Αριθμός Πράξεων:						0															0.00								0

Προϊόν Δανεισμού	Υποκείμενος Τίτλος	Πολυμερείς Συναλλαγές[1]					Διμερείς Συναλλαγές[2]		Δανεισμός Τίτλων μέσω ΟΤC[3]
		Ανοιχτές θέσεις[5]	Προσφερόμενη ποσότητα	Μ.Σ.Τ[4]	Όγκος συναλλαγών	Μ.Σ.Τ[4]	Όγκος συναλλαγών	Μ.Σ.Τ[4]	Όγκος συναλλαγών
ALPHABOR	ALPHA ΥΠΗΡΕΣΙΩΝ ΣΥΜΜ (ΚΟ)	15,000	---	---	---	---	---	---	58,726,763
TATTBOR	ATTICA BANK A.T.E. (ΚΟ)	---	---	---	---	---	---	---	4
CENERBOR	CENERGY HOLDINGS (ΚΑ)	---	---	---	---	---	---	---	---
EEEBOR	COCA-COLA HBC AG (ΚΟ)	4,140	---	---	---	---	---	---	70,546
EUROBBOR	EUROBANK HOLDINGS (ΚΟ)	20,000	---	---	---	---	---	---	50,294,127
FFGRPBOR	FOLLI-FOLLIE (ΚΟ)	---	---	---	---	---	---	---	900,530
FOYRKBOR	FOURLIS ΣΥΜΜΕΤΟΧΩΝ (ΚΟ)	---	---	---	---	---	---	---	22,250
INTRKBOR	INTRACOM HOLDINGS (ΚΟ)	---	---	---	---	---	---	---	---
BELABOR	JUMBO (ΚΟ)	---	---	---	---	---	---	---	343,183
LAMDABOR	LAMDA DEVELOPMENT(ΚΟ)	1,500	---	---	---	---	---	---	1,282
MIGBOR	MARFIN INVESTMENT GROUP (ΚΟ)	21,600	---	---	---	---	---	---	844,474
QUALBOR	QUALITY & RELIABILITY (ΚΟ)	---	---	---	---	---	---	---	---
TITCBOR	TITAN CEMENT (ΚΑ)	2,200	---	---	---	---	---	---	230,179
VIOBOR	VIOHALCO SA/NV (ΚΑ)	4,447	---	---	---	---	---	---	---
ADMIEBOR	ΑΔΜΗΕ ΣΥΜΜΕΤΟΧΩΝ Α.Ε. (ΚΟ)	---	---	---	---	---	---	---	2,000,623
AEGNBOR	ΑΕΡΟΠΟΡΙΑ ΑΙΓΑΙΟΥ (ΚΟ)	469	---	---	---	---	---	---	26,619
ALMYBOR	ΑΛΟΥΜΥΛ (ΚΟ)	---	---	---	---	---	---	---	---
GEKTERNABOR	ΓΕΚ ΤΕΡΝΑ (ΚΟ)	---	---	---	---	---	---	---	1,343
PPCBOR	ΔΕΗ (ΚΟ)	3,000	---	---	---	---	---	---	2,688,724
ETEBOB	ΕΘΝΙΚΗ ΤΡΑΠΕΖΑ (ΚΟ)	20,100	---	---	---	---	---	---	7,437,892
ELLAKTORBOR	ΕΛΛΑΚΤΩΡ (ΚΟ)	1,000	---	---	---	---	---	---	6,870
EXAEBOR	ΕΛΛΗΝ. ΧΡΗΜΑΤΙΣΤΗΡΙΑ-Χ.Α. (ΚΟ)	3,000	---	---	---	---	---	---	155,601
ELPEBOR	ΕΛΛΗΝΙΚΑ ΠΕΤΡΕΛΑΙΑ (ΚΟ)	---	---	---	---	---	---	---	58,081
EYDAPBOR	ΕΥΔΑΠ (ΚΟ)	2,213	---	---	---	---	---	---	652,743
MOHBOR	ΜΟΤΟΡ ΟΪΛ (ΚΟ)	10,200	---	---	---	---	---	---	484,274
MYTILBOR	ΜΥΤΙΛΗΝΑΙΟΣ (ΚΟ)	1,000	---	---	---	---	---	---	627,260
PRABOR	ΟΛΠ (ΚΟ)	964	---	---	---	---	---	---	66,338
OPAPBOR	ΟΠΑΠ (ΚΟ)	19,500	---	---	---	---	---	---	1,338,221
HTOBOR	ΟΤΕ (ΚΟ)	8,000	---	---	6,500	2.65%	---	---	2,910,359
TPEIRBOR	ΠΕΙΡΑΙΩΣ FINANCIAL HOLD (ΚΟ)	5,000	---	---	---	---	---	---	8,838,485
PLAISBOR	ΠΛΑΙΣΙΟ COMPUTERS (ΚΟ)	---	---	---	---	---	---	---	100

Σημειώσεις Προϊόντων Δανεισμού

[1] - Πολυμερείς Συμβάσεις Δανειοδοσίας των μεθόδων 8-1, 8-2 και 8-3-3 (σύμφ. Με Αποφ.17 ΔΣ του Χρηματιστηρίου).

[2] - Διμερείς Συμβάσεις Δανειοδοσίας των μεθόδων 8-3-1 και 8-3-2 (σύμφ. Με Αποφ. 20 ΔΣ του Χρηματιστηρίου).

[3] - Τα στοιχεία Συναλλαγές Δανεισμού Τίτλων μέσω ΟΤC δηλώνονται από τους χειριστές ΣΑΤ και αφορούν τις ποσότητες που έχουν καταγραφεί στο ΣΑΤ έως και τη προηγούμενη εργάσιμη ημέρα.

[4] - Μ.Σ.Τ: - Μέση Σταθμισμένη Τιμή (ως προς τα τεμάχια)

[5] - Τα στοιχεία αφορούν σε ανοιχτές θέσεις πριν την έναρξη της συνεδρίασης

Προϊόν Δανεισμού	Υποκείμενος Τίτλος	Πολυμερείς Συναλλαγές[1]					Διμερείς Συναλλαγές[2]		Δανεισμός Τίτλων μέσω ΟΤC[3]
		Ανοιχτές θέσεις[5]	Προσφερόμενη ποσότητα	Μ.Σ.Τ[4]	Όγκος συναλλαγών	Μ.Σ.Τ[4]	Όγκος συναλλαγών	Μ.Σ.Τ[4]	Όγκος συναλλαγών
SARBOR	ΣΑΡΑΝΤΗΣ ΓΡ. (ΚΟ)	---	---	---	---	---	---	---	2,618
TENERGYBOR	ΤΕΡΝΑ ΕΝΕΡΓΕΙΑΚΗ (ΚΟ)	24,188	---	---	---	---	---	---	12,892

Σημειώσεις Προϊόντων Δανεισμού

[1] - Πολυμερείς Συμβάσεις Δανειοδοσίας των μεθόδων 8-1, 8-2 και 8-3-3 (σύμφ. Με Αποφ.17 ΔΣ του Χρηματιστηρίου).

[2] - Διμερείς Συμβάσεις Δανειοδοσίας των μεθόδων 8-3-1 και 8-3-2 (σύμφ. Με Αποφ. 20 ΔΣ του Χρηματιστηρίου).

[3] - Τα στοιχεία Συναλλαγές Δανεισμού Τίτλων μέσω ΟΤC δηλώνονται από τους χειριστές ΣΑΤ και αφορούν τις ποσότητες που έχουν καταγραφεί στο ΣΑΤ έως και τη προηγούμενη εργάσιμη ημέρα.

[4] - Μ.Σ.Τ: - Μέση Σταθμισμένη Τιμή (ως προς τα τεμάχια)

[5] - Τα στοιχεία αφορούν σε ανοιχτές θέσεις πριν την έναρξη της συνεδρίασης

Κωδικό και ονομασίες Κλάδων Οικονομικής Δραστηριότητας του Χρηματιστηρίου Αθηνών

12003 - Διαπραγματεύσιμα Αμοιβαία Κεφάλαια	10101010 Υπηρεσίες Ηλεκτρονικών Υπολογιστών
10101015 Λογισμικό	10102030 Υλικό Υπολογιστών
15101010 Εξοπλισμός Τηλεπικοινωνιών	15102015 Υπηρεσίες Τηλεπικοινωνιών
20101010 Υγειονομικές Μονάδες	20101025 Υπηρεσίες Υγείας
20102010 Ιατρικός Εξοπλισμός	20103015 Φαρμακευτικά Προϊόντα
30101010 Τράπεζες	30202000 Διαφοροποιημένες Χρηματοοικονομικές Υπηρεσίες
30202010 Διαχείριση Κεφαλαίων & Θεματοφύλακες	30202015 Επενδυτικές Υπηρεσίες
30302010 Γενικές Ασφάλειες	30302015 Μεσίτες Ασφαλίσεων
30302025 Ασφάλειες Ιδιοκτησίας & Ζημιών	35101010 Συμμετοχές & Ανάπτυξη Ακίνητης Περιουσίας
35101015 Υπηρεσίες Ακίνητης Περιουσίας	35102000 Διαφοροποιημένες Α.Ε.Ε.Α.Π.
35102030 Α.Ε.Ε.Α.Π. Επαγγελματικών Χώρων	40201040 Υπηρεσίες Ενοικίασης και Χρηματοδοτικής Μίσθωσης
40202010 Κατασκευή Κατοικιών	40202015 Έπιπλα
40202020 Οικιακές Συσκευές	40203040 Ηλεκτρονική Ψυχαγωγία
40203045 Παιχνίδια	40204020 Ρούχα και Αξεσουάρ
40301010 Ψυχαγωγία	40301030 Εκδόσεις
40301035 Ραδιοτηλεοπτικοί Φορείς	40401010 Διαφοροποιημένοι Έμποροι
40401020 Εμπόριο Ενδυμάτων	40401025 Εμπόριο Προϊόντων Οικιακής Βελτίωσης
40401030 Εξειδικευμένο Λιανικό Εμπόριο	40501010 Αεροπορικές Εταιρείες
40501015 Ταξίδια & Τουρισμός	40501020 Τυχερά Παιχνίδια
40501025 Ξενοδοχεία & Πανσιόν	45101015 Απόσταση & Οιονοπαραγωγή
45101020 Αναψυκτικά	45102010 Γεωργεία, Αλιεία, Εκτροφή και Φυτείες
45102020 Τρόφιμα	45103010 Καπνός
45201010 Λιανικό & Χονδρικό Εμπόριο Τροφίμων	45201020 Είδη Προσωπικής Φροντίδας
50101010 Κατασκευές	50101030 Τσιμέντα
50101035 Άλλα Οικοδομικά Υλικά	50202010 Ηλεκτρικά Εξαρτήματα
50203000 Διαφοροποιημένες Βιομηχανίες	50203015 Πλαστικά
50203030 Υλικά Συσκευασίας	50204000 Μηχανήματα Βιομηχανικού Εξοπλισμού
50204020 Μηχανήματα Κατασκευών	50205010 Προμηθευτές Βιομηχανίας
50205020 Υποστηρικτικές Υπηρεσίες προς Επιχειρήσεις	50205030 Υπηρεσίες Μαζικής Εκτύπωσης
50206015 Εμπορικά Οχήματα & Ανταλλακτικά	50206030 Θαλάσσιες Μεταφορές
50206060 Υπηρεσίες Μεταφορών	55101000 Διαφοροποιημένα Υλικά
55101020 Κλωστοϋφαντουργικά Προϊόντα	55102000 Ορυχεία
55102010 Σίδηρος & Χάλυβας	55102015 Μεταλλουργία
55102035 Αλουμίνιο	60101000 Καθετοποιημένες Εταιρ. Πετρελαίου & Φυσικού Αερίου
60101020 Διυλιστήρια & Εμπορία Πετρελαιοειδών	65101010 Εναλλακτική Ηλεκτρική Ενέργεια
65101015 Συμβατική Ηλεκτρική Ενέργεια	65102030 Ύδρευση



ATHEX
Athens Stock Exchange

Λεωφ. Αθηνών 110 104 42 Αθήνα
110, Athinon Ave. GR 104 42 Athens
tel. (+30)210-33.66.800, fax (+30)210-33.66.101
www.athexgroup.gr