

21

Ημερήσιο Δελτίο
Συναλλακτικής Δραστηριότητας

Daily Official List
of Trading Activity

Πέμπτη, 9 Δεκεμβρίου, 2021

Έτος: 142 Αύξων Αριθμός Συνεδρίασης: 234



ATHEXGROUP
Athens Exchange Group

Αποποίηση Ευθύνης:

Η εταιρεία Ελληνικά Χρηματιστήρια-Χρηματιστήριο Αθηνών Ανώνυμη Εταιρεία Συμμετοχών καταβάλλει κάθε δυνατή προσπάθεια ώστε να διασφαλίσει ότι οι πληροφορίες και τα λοιπά στοιχεία που εμφανίζονται στο Ημερήσιο Δελτίο Τιμών (Η.Δ.Τ.) είναι ορθά και πλήρη αλλά δεν έχει καμία ευθύνη για ενδεχόμενο λάθος ή παράλειψη στοιχείων και / ή ευθύνη σχετικά με την ακρίβεια, αξιοπιστία, επικαιροποίηση και πληρότητα των παραπάνω πληροφοριών και στοιχείων ή ευθύνη προερχόμενη άμεσα ή έμμεσα από την χρήση των παραπάνω πληροφοριών.

Η Εταιρία δεν έχει καμία ευθύνη για την ακρίβεια των στοιχείων που περιλαμβάνονται στις ανακοινώσεις των εισηγμένων εταιρειών. Πιθανές προσβολές δικαιωμάτων τρίτων από το περιεχόμενο των ανακοινώσεων συνιστούν αποκλειστική ευθύνη του αποστολέα των ανακοινώσεων.

Όλα τα αναγραφόμενα στο Η.Δ.Τ. στοιχεία παρέχονται μόνο για τους σκοπούς της πληροφόρησης και δεν συνιστούν παροχή επενδυτικών συμβουλών ή πρόσκληση για επένδυση σε κινητές αξίες που διαπραγματεύονται στο Χρηματιστήριο Αθηνών.

Αναγνωρίζεται και συμφωνείται ότι όλα τα δικαιώματα επί των πληροφοριών που εμφανίζονται στο Η.Δ.Τ. θα αποτελούν κυριότητα της εταιρίας και οποιοδήποτε άλλο δικαίωμα συμπεριλαμβανομένου του δικαιώματος πνευματικής ιδιοκτησίας, σήματος κλπ. ανήκουν στο Χρηματιστήριο Αθηνών.

Τα ανωτέρω στοιχεία αποτελούν ιδιοκτησία της Εταιρίας και προστατεύονται σύμφωνα με τις διατάξεις περί πνευματικής ιδιοκτησίας. Απαγορεύεται α) η με οποιοδήποτε τρόπο ή μέσο αναπαραγωγή, αναδημοσίευση, τροποποίηση, αντιγραφή, πώληση, μετάδοση ή διανομή του συνόλου ή μέρους τους, χωρίς αναφορά στην πηγή και β) η εμπορική εκμετάλλευση των στοιχείων από τρίτους.

Η Εταιρία δεν φέρει καμία ευθύνη προερχόμενη άμεσα ή έμμεσα από χρήση ή τυχόν αλλοίωση των ανωτέρω στοιχείων όταν αυτά χρησιμοποιούνται από

Ελληνικά Χρηματιστήρια - Χρηματιστήριο Αθηνών Α.Ε. Συμμετοχών

Λεωφόρος Αθηνών 110, 10442 Αθήνα, Τηλ: (210) 33.66.800, Fax: (210) 32.13.938

www.athexgroup.gr

Χρηματιστηριακό Κέντρο Θεσσαλονίκης

Κατούνη 16-18, Θεσ/νίκη 546 25, Τηλ: (2310) 567.667, Fax: (2310) 530.455

Συνεγγυητικό Κεφάλαιο Εξασφάλισης Επενδυτικών Υπηρεσιών

Φειδίου 14-16, Αθήνα 106 78, Τηλ: (210) 33.04.682, Fax: (210) 33.04.155

Επιτροπή Κεφαλαιαγοράς

Κολοκοτρώνη 1 & Σταδίου 1, Αθήνα 105 62, Τηλ: (210) 33.77.100, Fax: (210) 33.77.173

Πίνακας Περιεχομένων

Ενότητα 1: Στατιστικά Στοιχεία Χρεογράφων, Παραγώγων και Δανεισμού

- Οι Αγορές Χρεογράφων Παραγώγων Δανεισμού
- Χρηματιστηριακοί Δείκτες
- Αναλυτικά Στοιχεία Συναλλαγών Αγοράς Χρεογράφων
- Στοιχεία Συναλλαγών Κλάδων Χρηματιστηρίου Αθηνών & Χρηματοοικονομικών Προϊόντων (Δ.Α.Κ.)
- Οι 10 Μετοχές με τη μεγαλύτερη Άνοδο & Πτώση
- Αναλυτικά Στοιχεία Συναλλαγών Αγοράς Παραγώγων

Ενότητα 2: Αναλυτικά Στοιχεία Συναλλαγών Χρεογράφων

- Αναλυτικά Στοιχεία Συναλλαγών Χρεογράφων
- Σημειώσεις Χρεογράφων

Ενότητα 3: Στοιχεία Συναλλαγών Χρεογράφων

- Στοιχεία Συναλλαγών Πακέτων
- Στοιχεία Συναλλαγών Δικαιωμάτων

- Στοιχεία Δανεισμού Τίτλων
- Στοιχεία Συναλλαγών Εκποιήσεων
- Στοιχεία Συναλλαγών Εκποιήσεων Ενσώματων Ονομαστικών Μετοχών
- Στοιχεία Ενεργητικού Διαπραγματεύσιμων Αμοιβαίων Κεφαλαίων (Δ.Α.Κ.)
- Χαρακτηριστικά Διαπραγματεύσιμων Αμοιβαίων Κεφαλαίων (Δ.Α.Κ.)

Ενότητα 4: Ανακοινώσεις

Ενότητα 5: Ομόλογα Διαπραγματεύσιμα στην Αγορά Αξιών Σταθερού Εισοδήματος

- Ομολογιακά Δάνεια Επιχειρήσεων – Οργανωμένη Αγορά (Μετατρέψιμα)
- Ομολογιακά Δάνεια Επιχειρήσεων – Οργανωμένη Αγορά (Μη Μετατρέψιμα)
- Ομόλογα Ελληνικού Δημοσίου
- Έντοκα Γραμμάτια & Zero Coupon Ομόλογα Ελληνικού Δημοσίου
- Ομόλογα Ελληνικού Δημοσίου Διαπραγματεύσιμα με τη Μέθοδο Εκφώνησης - Αντιφώνησης
- Ομόλογα Κρατικών Τραπεζών

Ενότητα 6: Πρόσθετα Στοιχεία Ενημέρωσης

- Πίνακας Μελών Χρηματιστηρίου Αθηνών και Μελών ΕΤ.ΕΚ.
- Πίνακας Μετοχών Υπό Ειδική Διαπραγμάτευση
- Γνωστοποιήσεις Συναλλαγών - Κατάλογος Υπόχρεων Προσώπων

Ενότητα 7: Αναλυτικά Στοιχεία Συναλλαγών Αγοράς Παραγώγων

- Συμβόλαια Μελλοντικής Εκπλήρωσης σε Δείκτες
- Συμβόλαια Μελλοντικής Εκπλήρωσης σε Μετοχές
- Δικαιώματα Προαίρεσης σε Δείκτες
- Δικαιώματα Προαίρεσης σε Μετοχές
- Στοιχεία Συναλλαγών Προϊόντων Δανεισμού

Παράρτημα Α: Κωδικοί και ονομασίες Κλάδων Οικονομικής Δραστηριότητας του Χρηματιστηρίου Αθηνών

Οι Αγορές Χρεογράφων Παραγώγων Δανεισμού

Γενικός Δείκτης Τιμών και Αξία Συναλλαγών Μετοχών και Παραγώγων

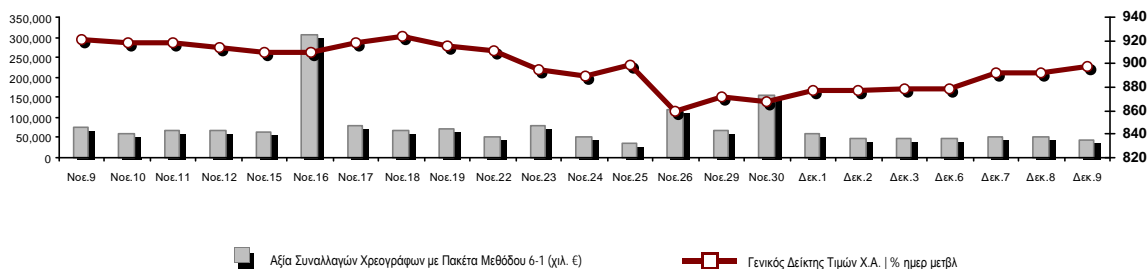

Κεφαλαιοποίηση Χ.Α. (εκατ. €)**:	65,804.39		Συνολικές Ανοικτές Θέσεις σε Παράγωγα	330,670
Ημερήσια μεταβολή: εκατ. € %	345.30	0.53%	Ανοικτές θέσεις σε ΣΜΕ επί Δεικτών % ημερ μετβλ	3,474 -0.63%
Μέση ετήσια Κεφ/ποίηση: εκατ. € % Μετβλ. Μέση προηγ. έτος	60,601.03	27.87%	Ανοικτές θέσεις σε ΣΜΕ επί μετοχών % ημερ μετβλ	324,269 0.21%
Γενικός Δείκτης Τιμών Χ.Α. % ημερ μετβλ	898.29	0.60%	Ανοικτές θέσεις σε Δικαιώματα επί Δεικτών % ημερ μετβλ	1,263 4.99%
Κεφαλαιοποίηση Γενικού Δείκτη (εκατ. €)	60,180.29		Ανοικτές θέσεις σε Δικαιώματα επί μετοχών % ημερ μετβλ	1,664 0.00%
Ημερήσια μεταβολή (εκατ. €)	335.51			
Αξία Συναλλαγών Χρεογράφων με Πακέτα Μεθόδου 6-1 (χιλ. €)	44,722.89		Πλήθος Συμβολαίων Παραγώγων:	41,852
Ημερήσια μεταβολή: %	-5,073.31	-10.19%	Ημερήσια μεταβολή: τμχ %	-1,236 -2.87%
Μέση Αξία Συν/γών ΥΙD: χιλ. € % Μετβλ Μέση προηγ. έτος	71,416.56	11.52%	Μέσος Όγκος Συμβ. ΥΙD: % Μετβλ Μέσο προηγ. Έτος	47,984 19.78%
Αξία Συναλλαγών Πακέτων Μεθόδου 6-1 (χιλ. €)	10,175.02		Πλήθος Πράξεων Παραγώγων:	1,404
Αξία Συναλλαγών Πακέτων Μεθόδου 6-2 & 6-3 (χιλ. €)	0.00		Ημερήσια μεταβολή: πλήθος %	-390 -21.74%
Αξία Συναλλαγών Ομολόγων (χιλ.€)	1,908.57		Μέσο Πλήθος Πράξεων ΥΙD: % Μετβλ Μέσο προηγ. Έτος	2,145 -19.17%
Όγκος Συναλλαγών Χρεογράφων με Πακέτα Μεθόδου 6-1 (χιλ. Τμχ)	16,060.21		Συνολικές Ανοικτές Θέσεις σε Δανεισμό	209,695
Ημερήσια μεταβολή: χιλ. τμχ %	-87.17	-0.54%	Ημερήσια μεταβολή: τμχ %	0 0.00%
Μέσος Όγκος Συν/γών ΥΙD: % Μετβλ Μέσο προηγ. Έτος	35,297.66	-14.09%	Πλήθος Συναλλαγών Δανεισμού (Πολυμερής/Διμερής)	25,000
Όγκος Συναλλαγών Πακέτων Μεθόδου 6-1 (χιλ. Τεμάχια)	2,301.16		Ημερήσια μεταβολή: τμχ %	25,000
Όγκος Συναλλαγών Πακέτων Μεθόδου 6-2 & 6-3 (χιλ. Τεμάχια)	0.00		Πλήθος Πολυμερών Συναλλαγών	20,000
Όγκος Συναλλαγών Ομολόγων	1,907,000		Πλήθος Διμερών Συναλλαγών	5,000
Πλήθος Πράξεων Χρεογράφων με Πακέτα Μεθόδου 6-1	18,911		Πλήθος Πράξεων Δανεισμού:	12
Ημερήσια μεταβολή: πλήθος %	-3,563	-15.85%	Ημερήσια μεταβολή: %	12
Μέσο Πλήθος Πράξεων ΥΙD: % Μετβλ Μέσο προηγ. Έτος	30,574	-6.32%	Πλήθος Πράξεων Πολυμερών Συναλλαγών	11
Πλήθος πακέτων Μεθόδου 6-1	9		Πλήθος Πράξεων Διμερών Συναλλαγών	1
Πλήθος πακέτων Μεθόδου 6-2 & 6-3	0			
Πλήθος συναλλαγών Ομολόγων	154			

Κεφαλαιοποίηση Χ.Α. (εκατ. €)**

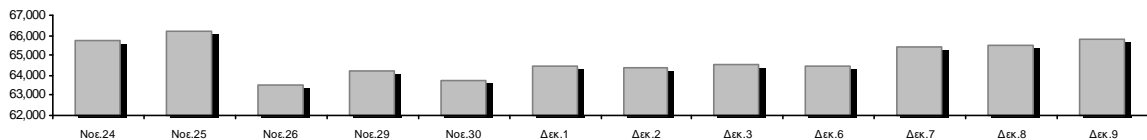

Ημερήσια Διακύμανση Γενικού Δείκτη Τιμών Χρηματιστηρίου Αθηνών

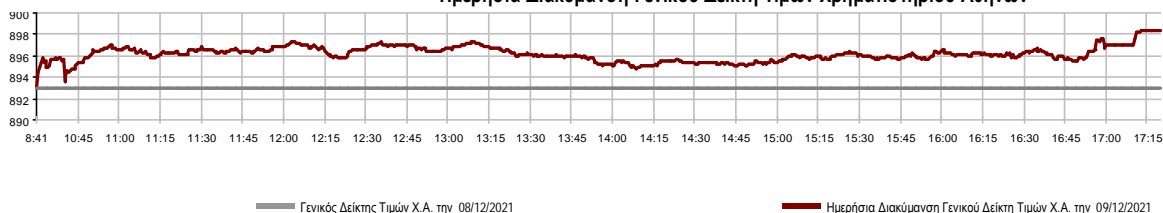

Χρηματιστηριακοί Δείκτες

Όνομασία Δείκτη	09/12/2021	08/12/2021	Δ μον.	Δ %	Κατώτερη	Ανώτερη	Κατ.έτους	Ανωτ.έτους	Ετησ. μεταβ.
Γενικός Δείκτης Τιμών Χ.Α.	898.29 #	892.92	5.37	0.60%	892.92	898.29	726.02	931.94	11.04% #
Δείκτης ATHEX ESG	1,018.77 #	1,011.59	7.18	0.71%	1,011.59	1,018.77	966.68	1,054.56	--- -
FTSE/Χ.Α. Large Cap	2,162.41 #	2,146.36	16.05	0.75%	2,146.36	2,162.41	1,718.82	2,259.27	11.77% #
FTSE/Χ.Α. Mid Cap	1,489.49 €	1,493.14	-3.65	-0.24%	1,482.40	1,496.43	1,026.21	1,731.39	34.51% #
FTSE/Χ.Α.-Χ.Α.Κ. Τραπεζικός Δείκτης	440.46 #	437.26	3.20	0.73%	436.70	440.46	306.88	483.96	12.13% #
FTSE/Χ.Α. Υψηλής Μερισματικής Απόδοσης	3,071.41 #	3,051.07	20.34	0.67%	3,051.07	3,073.87	2,542.41	3,169.38	13.58% #
FTSE/Χ.Α. Διεθνούς Δραστηριοποίησης Plus	2,409.39 #	2,397.34	12.05	0.50%	2,393.16	2,411.17	1,943.84	2,565.79	14.66% #
FTSE/Χ.Α. Mid & Small Cap Θεμελιωδών Μεγεθών	4,673.91 €	4,692.60	-18.69	-0.40%	4,648.74	4,716.66	2,996.13	4,754.69	49.61% #
Δείκτης ATHEX Select Plus	3,399.98 €	3,413.37	-13.39	-0.39%	3,399.98	3,420.84	2,805.20	3,565.24	10.37% #
Δείκτης ATHEX Select	4,669.41 €	4,671.76	-2.35	-0.05%	4,647.41	4,702.40	2,785.00	4,786.92	54.22% #
FTSE/Χ.Α. Δείκτης Αγοράς	535.79 #	532.43	3.36	0.63%	532.43	535.79	424.25	554.77	13.13% #
Δείκτης Συνολικής Απόδοσης Γενικού Δείκτη Χ.Α.	1,540.85 #	1,531.64	9.21	0.60%	1,531.64	1,540.85	1,220.96	1,591.84	13.26% #
FTSE/Χ.Α. Large Cap Συνολικής Απόδοσης	3,362.02 #	3,337.07	24.95	0.75%			0.00	3,454.51	13.22% #
FTSE/Χ.Α. Mid Cap Συνολικής Απόδοσης	1,914.25 €	1,918.94	-4.69	-0.24%			0.00	2,114.50	37.71% #
FTSE/Χ.Α.-Χ.Α.Κ. Τραπεζικός Δείκτης Συνολ. Αποδ.	379.24 #	376.48	2.76	0.73%			0.00	421.45	10.22% #
Ελληνικός Δείκτης Mid & Small Cap	1,379.21 #	1,377.41	1.80	0.13%	1,375.20	1,382.27	1,110.37	1,442.42	14.70% #
FTSE/Χ.Α. Τράπεζες	581.95 #	577.72	4.23	0.73%	576.98	581.95	405.46	639.42	12.13% #
FTSE/Χ.Α. Ασφάλειες	1,916.40 €	1,919.02	-2.62	-0.14%	1,916.40	1,924.78	1,808.06	2,192.44	0.37% #
FTSE/Χ.Α. Χρηματοοικονομικές Υπηρεσίες	761.90 €	764.42	-2.52	-0.33%	761.32	773.30	679.98	843.74	-0.27% €
FTSE/Χ.Α. Βιομηχανικά Προϊόντα & Υπηρεσίες	3,770.80 #	3,768.13	2.67	0.07%	3,738.86	3,773.17	2,762.19	3,996.37	28.57% #
FTSE/Χ.Α. Εμπόριο	50.19 #	49.86	0.33	0.66%	49.30	50.28	46.54	58.68	1.25% #
FTSE/Χ.Α. Ακίνητης Περιουσίας	5,020.86 #	5,004.36	16.50	0.33%	4,972.85	5,036.22	4,187.35	5,770.64	4.06% #
FTSE/Χ.Α. Καταναλωτικά Προϊόντα & Υπηρεσίες	7,462.68 #	7,339.60	123.08	1.68%	7,310.36	7,462.74	6,939.31	9,231.17	-4.10% €
FTSE/Χ.Α. Τρόφιμα & Ποτά	10,765.60 €	10,792.81	-27.21	-0.25%	10,753.01	10,863.32	9,045.03	12,311.96	8.91% #
FTSE/Χ.Α. Πρώτες Ύλες	7,502.75 #	7,500.34	2.41	0.03%	7,467.75	7,549.95	5,233.31	8,597.84	21.92% #
FTSE/Χ.Α. Κατασκευές & Υλικά	3,066.74 #	3,060.15	6.59	0.22%	3,055.75	3,084.82	2,565.75	3,422.77	11.07% #
FTSE/Χ.Α. Ενέργεια	3,491.43 #	3,407.78	83.65	2.45%	3,407.78	3,491.43	2,835.10	3,724.35	17.76% #
FTSE/Χ.Α. Ταξίδια & Αναψυχή	1,994.22 #	1,973.16	21.06	1.07%	1,973.16	1,996.08	1,540.34	2,183.50	15.11% #
FTSE/Χ.Α. Τεχνολογία	2,074.63 €	2,086.64	-12.01	-0.58%	2,061.96	2,099.66	1,043.00	2,165.21	89.93% #
FTSE/Χ.Α. Τηλεπικοινωνίες	4,509.96 #	4,424.34	85.62	1.94%	4,424.34	4,509.96	3,294.37	4,734.07	23.75% #
FTSE/Χ.Α. Υπηρεσίες Κοινής Ωφέλειας	5,234.03 #	5,226.29	7.74	0.15%	5,221.13	5,260.90	4,264.97	5,607.62	13.72% #
FTSE/Χ.Α. Προσωπικά Προϊόντα	8,455.15 €	8,590.99	-135.84	-1.58%	8,448.68	8,686.93	8,256.95	9,116.06	-6.51% €
Δείκτης Όλων των Μετοχών Χ.Α.	230.31 #	229.08	1.23	0.54%	230.31	230.31	175.88	240.71	22.80% #
Ελληνικός Δείκτης Εταιρικών Ομολόγων	127.61 €	127.69	-0.08	-0.06%			122.29	128.79	4.55% #
Ελληνικός Δείκτης Τιμών Εταιρικών Ομολόγων	95.43 €	95.49	-0.07	-0.07%			93.98	96.93	1.68% #

Σημείωση 1: Το κλείσιμο των Δεικτών FTSE/Μed 100, Ελληνικός Δείκτης Εταιρικών Ομολόγων και, Ελληνικός Δείκτης Τιμών Εταιρικών Ομολόγων αφορούν την συνεδρίαση της 07/12/2021.

Σημείωση 2: Ο Ελληνικός Δείκτης Mid & Small Cap είναι Customized δείκτης υπολογιζόμενος από το Χρηματιστήριο Αθηνών.

Αναλυτικά Στοιχεία Συναλλαγών Αγοράς Χρεογράφων

	Όλα τα Χρεόγραφα	Κύρια Αγορά	Επιτήρηση	Διαπραγματεύσιμα Αμοιβαία Κεφάλαια
Σύνολα	121	111	10	0
Ανοδικές / Καθοδικές / Σταθερές:	52 / 54 / 15	49 / 52 / 10	3 / 2 / 5	0 / 0 / 0
Κεφαλαιοποίηση Χ.Α. (εκατ €) **	65,804.39	65,490.15	314.24	
Μέση Ημερήσια Αξία Συν/γών (χιλ. €)	71,416.56	71,185.88	278.45	16.91
Αξία Συναλλαγών	44,722.89	44,523.99	198.91	0.00
Κύριος Πίνακας:	34,547.87	34,348.97	198.91	0.00
Προσυμφωνημένων Συναλλαγών 6_1_2_3:	10,175.02	10,175.02	0.00	0.00
Πίνακας Εκποιήσεων:	0.00	0.00	0.00	0.00
Πίνακας Ειδικών Όρων:	0.00	0.00	0.00	0.00
Μέσος Ημερήσιος Όγκος Συναλλαγών	35,297,664	34,139,696	1,183,769	814
Όγκος Συναλλαγών	16,060,206	15,546,143	514,063	0
Κύριος Πίνακας:	13,759,042	13,244,979	514,063	0
Προσυμφωνημένων Συναλλαγών 6_1_2_3:	2,301,164	2,301,164	0	0
Πίνακας Εκποιήσεων:	0	0	0	0
Πίνακας Ειδικών Όρων:	0	0	0	0
Μέσο Ημερήσιο Πλήθος Πράξεων	30,574	30,275	298	2
Αριθμός Πράξεων	18,911	18,665	246	0
Κύριος Πίνακας:	18,902	18,656	246	0
Προσυμφωνημένων Συναλλαγών 6_1_2_3:	9	9	0	0
Πίνακας Εκποιήσεων:	0	0	0	0
Πίνακας Ειδικών Όρων:	0	0	0	0

Στοιχεία Συναλλαγών Κλάδων Χρηματιστηρίου Αθηνών & Χρηματοοικονομικών Προϊόντων (Δ.Α.Κ.)

Κωδικός	Κλάδοι	Ανοδικές / Καθοδικές / Σταθερές	Αριθμός Πράξεων	Όγκος Συναλλαγών	Αξία Συναλλαγών	% στη Συνολική Αξία
12000	- Χρηματοοικονομικά Προϊόντα	0 / 0 / 0	---	---	---	---
3510	- Ακίνητη Περιουσία	2 / 5 / 1	662	178,246	983,229.79	2.20%
3030	- Ασφάλειες	0 / 1 / 1	39	6,732	31,982.08	0.07%
5020	- Βιομηχανικά Προϊόντα & Υπηρεσίες	8 / 10 / 2	1,955	594,415	3,225,928.11	7.21%
4040	- Εμπόριο	5 / 2 / 0	604	166,365	459,802.00	1.03%
6010	- Ενέργεια	2 / 1 / 0	861	117,411	1,234,617.86	2.76%
4020	- Καταναλωτικά Προϊόντα & Υπηρεσίες	4 / 3 / 0	889	208,464	1,680,144.18	3.76%
5010	- Κατασκευές & Υλικά Κατασκευών	7 / 3 / 2	1,212	472,948	1,548,379.66	3.46%
4030	- Μέσα Ενήμερωσης	0 / 2 / 0	12	3,547	1,652.92	0.00%
4520	- Προσωπική Φροντίδα, Φάρμακα & Παντοπωλεία	0 / 3 / 0	261	42,709	274,721.32	0.61%
5510	- Πρώτες Ύλες	5 / 5 / 4	697	285,511	786,632.09	1.76%
4050	- Ταξίδια και Αναψυχή	5 / 2 / 0	1,382	852,629	7,709,079.08	17.24%
1010	- Τεχνολογία	5 / 5 / 0	869	386,582	670,089.52	1.50%
1510	- Τηλεπικοινωνίες	1 / 0 / 1	1,748	374,929	5,970,986.54	13.35%
3010	- Τράπεζες	2 / 3 / 1	5,026	9,816,291	16,518,773.74	36.94%
4510	- Τρόφιμα, Ποτά & Καπνοβιομηχανίες	1 / 3 / 2	106	12,989	236,968.47	0.53%
2010	- Υγεία	3 / 0 / 0	169	106,593	131,757.34	0.29%
6510	- Υπηρεσίες Κοινής Ωφέλειας	1 / 3 / 1	1,480	376,318	3,059,848.45	6.84%
3020	- Χρηματοοικονομικές Υπηρεσίες	1 / 3 / 0	939	2,057,527	198,300.17	0.44%

Οι 10 Μετοχές με τη μεγαλύτερη Άνοδο & Πτώση

Κύρια Αγορά

Μετοχές με τη μεγαλύτερη Θετική μεταβολή τιμής	Τιμή κλεισ.	Μεταβ.	Μετοχές με τη μεγαλύτερη Αρνητική μεταβολή τιμής	Τιμή κλεισ.	Μεταβ.
QUALITY & RELIABILITY (ΚΟ)	0.354	9.26% #	MARFIN INVESTMENT GROUP (ΚΟ)	0.0319	-4.20% α
A.S. COMPANY (ΚΟ)	2.2	4.76% #	KPI - KPI (ΚΟ)	8.04	-3.60% α
INTRAKAT (ΚΟ)	2.2	4.76% #	ΕΥΡΩΣΥΜΒΟΥΛΟΙ (ΚΟ)	0.565	-2.59% α
ΒΑΡΒΕΡΗΣ Ν. - MODA BAGNO (ΚΟ)	0.7	2.94% #	EPSILON NET (ΚΟ)	5	-1.96% α
CENTRIC ΣΥΜΜΕΤΟΧΩΝ (ΚΟ)	0.29	2.84% #	ΑΕΡΟΠΟΡΙΑ ΑΙΓΑΙΟΥ (ΚΟ)	4.98	-1.78% α
ΜΟΤΟΡ ΟΪΛ (ΚΟ)	14.15	2.61% #	ΣΑΡΑΝΤΗΣ ΓΡ. (ΚΟ)	8.61	-1.71% α
ΙΑΤΡΙΚΟ ΑΘΗΝΩΝ (ΚΟ)	1.785	2.59% #	ΙΝΤΕΡΓΟΥΝΤ-ΞΥΛΕΜΠΟΡΙΑ (ΚΟ)	0.246	-1.60% α
ALPHA ΥΠΗΡΕΣΙΩΝ ΣΥΜΜ (ΚΟ)	1.085	2.36% #	ΚΟΡΔΕΛΛΟΥ Χ. ΑΦΟΙ (ΚΟ)	0.502	-1.57% α
ΙΚΤΙΝΟΣ ΕΛΛΑΣ (ΚΟ)	0.777	2.24% #	INTRACOM HOLDINGS (ΚΟ)	1.91	-1.44% α
ΕΛΛΗΝΙΚΑ ΠΕΤΡΕΛΑΙΑ (ΚΟ)	6.11	2.17% #	ΑΤΤΙΚΑ BANK Α.Τ.Ε. (ΚΟ)	0.36	-1.37% α

Μετοχές με τη μεγαλύτερη Αξία Συναλλαγών	Αξία (χιλ. €)	Μεταβ.	Μετοχές με το μεγαλύτερο Όγκο Συναλλαγών	Όγκος	Μεταβ.
ΕΘΝΙΚΗ ΤΡΑΠΕΖΑ (ΚΟ)	9,346.43	-0.77% α	ΕΘΝΙΚΗ ΤΡΑΠΕΖΑ (ΚΟ)	3,296,454	-0.77% α
ΟΠΑΠ (ΚΟ)	7,468.12	1.28% #	ALPHA ΥΠΗΡΕΣΙΩΝ ΣΥΜΜ (ΚΟ)	2,945,574	2.36% #
ΟΤΕ (ΚΟ)	5,928.20	2.03% #	MARFIN INVESTMENT GROUP (ΚΟ)	2,022,828	-4.20% α
ALPHA ΥΠΗΡΕΣΙΩΝ ΣΥΜΜ (ΚΟ)	3,170.73	2.36% #	ΠΕΙΡΑΙΩΣ FINANCIAL HOLD (ΚΟ)	1,762,308	1.36% #
ΔΕΗ (ΚΟ)	2,516.05	-0.10% α	EUROBANK HOLDINGS (ΚΟ)	1,695,594	0.00% -
ΜΥΤΙΛΗΝΑΙΟΣ (ΚΟ)	2,501.60	0.07% #	ΟΠΑΠ (ΚΟ)	592,880	1.28% #
ΠΕΙΡΑΙΩΣ FINANCIAL HOLD (ΚΟ)	2,374.07	1.36% #	ΟΤΕ (ΚΟ)	370,569	2.03% #
EUROBANK HOLDINGS (ΚΟ)	1,558.03	0.00% -	ΔΕΗ (ΚΟ)	257,568	-0.10% α
JUMBO (ΚΟ)	1,467.77	1.96% #	QUALITY & RELIABILITY (ΚΟ)	244,615	9.26% #
ΜΟΤΟΡ ΟΪΛ (ΚΟ)	959.28	2.61% #	ΙΚΤΙΝΟΣ ΕΛΛΑΣ (ΚΟ)	168,530	2.24% #

Σημείωση: Απεικονίζονται οι Μετοχές που δεν ανήκουν στην Κατηγορία Επιτήρησης και πραγματοποιήσαν κατά τη διάρκεια της συνεδρίασης Αξία Συναλλαγών μεγαλύτερη από 10,000 Ευρώ.

Αναλυτικά Στοιχεία Συναλλαγών Αγοράς Παραγώγων

	Αριθμός Πράξεων	Όγκος	Ανοικτές θέσεις
Σ.Μ.Ε. σε Δείκτες	74	206	3,474
FTSE/X.A. Τράπεζες	0	0	11
FTSE/X.A. Large Cap	74	206	3,463
Σ.Μ.Ε. σε Μετοχές	1,320	41,536	324,269
ΑΔΜΗΕ ΣΥΜΜΕΤΟΧΩΝ Α.Ε. (ΚΟ)	12	2,560	5,253
ΑΛΡΗΑ ΥΠΗΡΕΣΙΩΝ ΣΥΜΜ (ΚΟ)	224	20,164	101,984
ΑΤΤΙΚΑ ΒΑΝΚ Α.Τ.Ε. (ΚΟ)	30	198	1,194
COCA-COLA HBC AG (ΚΟ)	6	6	140
CENERGY HOLDINGS (ΚΑ)	24	1,192	11,797
ΕΛΛΑΚΤΩΡ (ΚΟ)	23	196	9,992
EUROBANK HOLDINGS (ΚΟ)	50	968	28,579
ΕΥΔΑΠ (ΚΟ)	9	85	844
FOURLIS ΣΥΜΜΕΤΟΧΩΝ (ΚΟ)	63	559	3,956
ΓΕΚ ΤΕΡΝΑ (ΚΟ)	32	2,686	6,797
ΕΛΛΗΝ. ΧΡΗΜΑΤΙΣΤΗΡΙΑ-Χ.Α. (ΚΟ)	4	14	938
ΕΛΛΗΝΙΚΑ ΠΕΤΡΕΛΑΙΑ (ΚΟ)	59	1,780	2,242
INTRACOM HOLDINGS (ΚΟ)	17	462	6,857
JUMBO (ΚΟ)	39	59	1,836
LAMDA DEVELOPMENT(ΚΟ)	38	874	5,744
MARFIN INVESTMENT GROUP (ΚΟ)	12	1,323	27,524
ΜΟΤΟΡ ΟΪΛ (ΚΟ)	29	365	2,743
ΜΥΤΙΛΗΝΑΙΟΣ (ΚΟ)	73	1,350	6,232
ΕΘΝΙΚΗ ΤΡΑΠΕΖΑ (ΚΟ)	215	2,266	30,515
ΟΠΑΠ (ΚΟ)	47	283	2,042
ΟΤΕ (ΚΟ)	80	430	2,642
ΟΛΠ (ΚΟ)	18	126	595
ΠΕΙΡΑΙΩΣ FINANCIAL HOLD (ΚΟ)	26	986	35,904
ΔΕΗ (ΚΟ)	118	1,486	16,496
ΤΕΡΝΑ ΕΝΕΡΓΕΙΑΚΗ (ΚΟ)	10	42	1,711
ΤΙΤΑΝ CEMENT (ΚΑ)	35	951	1,552
ΒΙΟΗΑΛCO SA/NV (ΚΑ)	27	125	8,160
Δικαιώματα σε Δείκτες	10	110	1,263
FTSE/X.A. Large Cap	10	110	1,263
Δικαιώματα σε Μετοχές	0	0	1,664
ΑΛΡΗΑ ΥΠΗΡΕΣΙΩΝ ΣΥΜΜ (ΚΟ)	0	0	0
ΕΘΝΙΚΗ ΤΡΑΠΕΖΑ (ΚΟ)	0	0	330
ΟΠΑΠ (ΚΟ)	0	0	30
ΟΤΕ (ΚΟ)	0	0	40
ΠΕΙΡΑΙΩΣ FINANCIAL HOLD (ΚΟ)	0	0	0
ΔΕΗ (ΚΟ)	0	0	1,264
Συνολική Δραστηριότητα	1,404	41,852	330,670

Πληθος Χρεογράφων	Ονομ. Αξία	Μερίσματα [1]			Ημερ.Τελευτ.Αποκοπής Μέρισμα [2]	Αποκοπή Δικαίωμα	Σημ.	Χρεόγραφο	Τιμή κλεισίματος	% μεταβ.	Προηγ. Κλείσιμο- ημ/νία	Άνοιγμα	Κατωτ Τιμή	Ανωτ Τιμή	Τελ Τιμή	Σταθμ Τιμή	Τελευταία ζήτηση [7]	Τελευταία προσφορά [7]	Ρ/Ε μετά φ.	Χρήσιμ Όγκος	Πράξεις	Αξία Συναλλαγών[8]	Χ.Α. Εταιρείας (χιλ. €) [3,5]	Χαμηλό έτους	Υψηλό έτους	Κλάδος [4]	
		2018	2019	2020																							
245,000	1.00	---	---	---	19/07/2010	11/12/2012	5194	ΤΡΙΑ ΑΛΦΑ (ΠΟ)	3.28	---	3.28	08/12/2021	---	---	---	---	500@2.64	50@3.20	---	2020	---	---	---	5,935.80	1.41	3.96	55101020

Κατάσταση σε Αναστολή

5,867,311	0.300	---	---	---	11/08/2010	28/04/2017	5243	DIONIC (ΚΟ)	0.11	---	0.11	30/06/2020	---	---	---	---	---	---	---	---	---	---	---	645.40	0.11	0.11	50205010
66,948,210	0.300	---	---	---	22/09/2015	22/09/2015	5179	FOLLI-FOLLIE (ΚΟ)	4.8	---	4.8	24/05/2018	---	---	---	---	---	---	---	---	---	---	---	321,351.41	4.8	4.8	40401030
12,417,000	0.310	0.0205	---	---	27/08/2019	28/08/2017	5233	MLS ΠΛΗΡΟΦΟΡΙΚΗ (ΚΟ)	0.57	---	0.57	12/05/2020	---	---	---	---	---	---	---	---	---	---	---	7,077.69	0.57	0.57	10101015
33,301,715	0.320	---	---	---	27/06/2003	08/07/2009	5241	ΑΕΓΕΚ (ΚΟ)	0.035	---	0.035	25/06/2020	---	---	---	---	---	---	---	---	---	---	---	1,165.56	0.035	0.035	50101010
31,543,600	0.420	---	---	---	19/07/2010	19/12/2018	5205	ΑΛΛΑΝΤΟΒΙΟΜ/ΝΙΑ ΡΕΘΥΜΝΟΥ (ΚΟ)	1.09	---	1.085 *	30/04/2019	---	---	---	---	---	---	---	---	---	---	---	34,382.52	1.085	1.09	45102020
77,126,446	0.340	---	---	---	23/05/2005	18/08/2011	5206	Γ.Ε. ΔΗΜΗΤΡΙΟΥ (ΚΟ)	0.0125	---	0.0125	30/04/2019	---	---	---	---	---	---	---	---	---	---	---	964.08	0.0125	0.0125	40202020
8,418,750	0.300	0.32	0.095	---	26/08/2020	27/06/2012	5260	ΓΕΚΕ (ΚΟ)	5.75	---	5.75	26/10/2021	---	---	---	---	---	---	---	---	---	---	---	48,407.81	3.72	7.4	40501025
7,085,888	1.59	---	---	---	02/07/1996	06/09/2010	5216	ΕΛΒΙΕΜΕΚ (ΚΟ)	2.6	---	2.6	30/09/2019	---	---	---	---	---	---	---	---	---	---	---	18,423.31	2.6	2.6	35101010
25,179,640	0.600	---	---	---	08/08/1994	19/09/2000	5191	Ι. ΜΠΟΥΤΑΡΗΣ & ΥΙΟΣ (ΚΟ)	0.026	---	0.026	01/10/2018	---	---	---	---	---	---	---	---	---	---	---	742.45	0.026	0.026	45101015
1,540,000	0.600	---	---	---	08/08/1994	19/09/2000	5192	Ι. ΜΠΟΥΤΑΡΗΣ & ΥΙΟΣ (ΠΟ)	0.057	---	0.057	01/10/2018	---	---	---	---	---	---	---	---	---	---	---	742.45	0.057	0.057	45101015

Σημειώσεις Χρεογράφων

Κωδικός Κείμενο σημείωσης

- () - Προσαρμοσμένα Μέρισματα λόγω διανομής Δωρεάν μετοχών.
- * - Τελευταία προσαρμοσμένη τιμή κλεισίματος.
- [1] - Καθαρά μερίσματα.
- [2] - Στη στήλη "Ημερ. Αποκοπής τελευταίου δικαιώματος" αναφέρεται η Ημερομηνία εισαγωγής για Νέες Εταιρείες.
- [3] - Η Χρηματιστηριακή αξία αναφέρεται στο σύνολο των μετοχών
- [4] - Η κωδικοποίηση των Κλάδων Οικονομικής Δραστηριότητας του Χ.Α. παρουσιάζονται στο Παράρτημα Α
- [5] - Η Χρηματιστηριακή Αξία αναφέρεται στο σύνολο των κατηγοριών μετοχών (εφόσον έχουν εισαχθεί περισσότερες της μιας κατηγορίες) και δεν αναφέρεται σε επιμέρους κατηγορίες μετοχών μιας εταιρείας.
- [6] - Ρ/Ε μεγαλύτερο του 100
- [7] - Τελευταία εικόνα του Βιβλίου Εντολών πριν το τέλος της συνεδρίασης
- [8] - Στην Αξία Συναλλαγών των Μετοχών περιλαμβάνονται όλοι οι τύποι Πακέτων

4750 - Μεταφορά στην Κατηγορία Επιτήρησης από 8/4/2011.

4912 - Μεταφορά στην κατηγορία Επιτήρησης από 31/7/2012.

4955 - Μεταφορά στην Επιτήρηση από 5/4/2013.

4957 - Μεταφορά στην Επιτήρηση από 5/4/2013.

4958 - Μεταφορά στην Επιτήρηση από 5/4/2013.

4959 - Μεταφορά στην Επιτήρηση από 5/4/2013.

5093 - Μεταφορά στην Κατηγορία Επιτήρησης από 8/4/2015.

5112 - Μεταφορά στην Κατηγορία Επιτήρησης από 15/04/2016.

5115 - Μεταφορά στην Κατηγορία Επιτήρησης από 15/04/2016.

5141 - Μεταφορά στην Κατηγορία Επιτήρησης από 10/05/2017.

5160 - Μεταφορά στην Κατηγορία Επιτήρησης από 15/04/2016.

5162 - Μεταφορά στην Κατηγορία Επιτήρησης από 21/12/2009.

5165 - Μεταφορά στην Κατηγορία Επιτήρησης από 15/02/2018.

5179 - Αναστολή διαπραγμάτευσης από 25/05/2018.

5191 - Αναστολή διαπραγμάτευσης από 02/10/2018.

5192 - Αναστολή διαπραγμάτευσης από 02/10/2018.

5193 - Μεταφορά στην κατηγορία Επιτήρησης από 25/10/2018.

5194 - Μεταφορά στην κατηγορία Επιτήρησης από 25/10/2018.

5197 - Μεταφορά στην κατηγορία Επιτήρησης από 07/11/2018.

5205 - Αναστολή διαπραγμάτευσης από 02/05/2019.

5206 - Αναστολή διαπραγμάτευσης από 02/05/2019.

5216 - Αναστολή διαπραγμάτευσης από 01/10/2019.

5232 - Μεταφορά στην Κατηγορία Επιτήρησης από 08/04/2011.

5233 - Αναστολή διαπραγμάτευσης από 13/05/2020.

5241 - Αναστολή διαπραγμάτευσης από 26/06/2020

5243 - Αναστολή διαπραγμάτευσης από 01/07/2020.

5245 - Μεταφορά στη Κατηγορία Επιτήρησης από 09/07/2020.

5246 - Μεταφορά στην κατηγορία Επιτήρησης από 09/07/2020.

5248 - Μεταφορά στην κατηγορία Επιτήρησης από 06/09/2011.

5253 - Μεταφορά στην Επιτήρηση από 14/5/2021.

5260 - Σε αναστολή διαπραγμάτευσης από 27/10/2021.

Στοιχεία Συναλλαγών Πακέτων

Χρεόγραφο	Όγκος πακέτου	Τιμή πακέτου	Αξία πακέτου	Ώρα έγκρισης	Σημείωση
ΕΘΝΙΚΗ ΤΡΑΠΕΖΑ (ΚΟ)	1,600,000	2.84	4,550,400.00	10:38:26	20
ΟΠΑΠ (ΚΟ)	100,000	12.55	1,255,000.00	11:46:32	20
ΕΘΝΙΚΗ ΤΡΑΠΕΖΑ (ΚΟ)	153,998	2.83	436,122.34	11:59:31	20
ΟΤΕ (ΚΟ)	30,000	15.93	477,900.00	13:07:37	20
ΟΤΕ (ΚΟ)	20,000	15.95	319,000.00	13:07:58	20
ΟΠΑΠ (ΚΟ)	50,000	12.56	628,000.00	14:47:59	20
ΟΠΑΠ (ΚΟ)	56,330	12.64	712,011.20	15:51:51	20
ΟΠΑΠ (ΚΟ)	100,000	12.59	1,259,000.00	16:01:31	20
ΕΘΝΙΚΗ ΤΡΑΠΕΖΑ (ΚΟ)	190,836	2.82	537,585.01	17:10:53	20

Σημειώσεις πακέτων

- 9 - Μέθοδος 6-1 / Ειδική Χρέωση
- 10 - Μέθοδος 6-1 / Ειδική Χρέωση, Αυθημερόν Διακανονισμός
- 14 - Μέθοδος 6-3 / Πακέτο Αποκατάστασης, Ατελής αγορά και Πώληση
- 18 - Μέθοδος 6-2 / SPOT 1
- 19 - Μέθοδος 6-2 / SPOT 2
- 20 - Μέθοδος 6-1 και Μέθοδος 6-1 Αυθημερόν Διακανονισμός
- 21 - Άλλη Προσυμφωνημένη

Στοιχεία Συναλλαγών Δικαιωμάτων

Ημερ. αποκοπής	Έναρξη εξάσκησης	Λήξη εξάσκησης	Λήξη διαπραγμάτευσης	Δικαιώματα	Κατωτ Τιμή	Ανωτ Τιμή	Τιμή κλεισ.	Τελευταία ζήτηση	Τελευταία προσφορά	Όγκος	Πράξεις	Αξία Συναλλαγών
22/11/2021	25/11/2021	17/12/2021	03/12/2021	ΑΤΤΙΚΑ BANK ΑΝΩΝΥΜΗ ΤΡΑΠΕΖΙΚΗ	---	---	---	---	---	---	---	---

Στοιχεία Συναλλαγών Εκποιήσεων

Χρεόγραφα	Τύπος Χρεογράφου	Όγκος Συναλλαγών	Αριθμός Πράξεων	Αξία Συναλλαγών	Σημείωση
-----------	------------------	------------------	-----------------	-----------------	----------

Δεν πραγματοποιήθηκαν Εκποιήσεις Μετοχών.

Σημειώσεις Εκποιήσεων

- 1 - Δημόσιος Ανοικτός Πλειστηριασμός
- 2 - Εκποίηση Ενσώματων Ονομαστικών Μετοχών
- 3 - Εκποίηση Αδιάθετων Κλασματικών Υπολοίπων

Στοιχεία Ενεργητικού Διαπραγματεύσιμων Αμοιβαίων Κεφαλαίων (Δ.Α.Κ.)

	Ημερομηνία συναλλαγών	Δημιουργία / Εξαγορά	Αριθ. Μερ. (T-1)	Νέα Μερ. (T-1)	Εξαγορασθ. Μερ. (T-1)	Μερίδια (T) [1]	Αξία Ενεργητικού [2]	Καθαρή Τιμή	Μέρισμα /Μερίδιο	Ημερ. Αποκοπής
ALPHA ETF FTSE Athex Large Cap	09/12/2021	5,000	882,175	---	---	882,175	19,062,620.00	21.6087	0.71	01/07/2021

Σημειώσεις Δ.Α.Κ.

[1] - Αριθμ. μεριδίων (T) = Αριθμ. μεριδίων (T-1) + Νεοεκδιθέντα μερίδια (T-1) - Εξαγορασθέντα μερίδια (T-1)

[2] - Περιλαμβάνονται και τα μερίδια που δημιουργήθηκαν / εξαγοράσθηκαν την ημέρα T-1.

Περιγραφή	Στοιχεία
Όνομασία Δ.Α.Κ.	ALPHA ETF FTSE Athex Large Cap
Σύμβολο Δ.Α.Κ. (GR)	ΑΔΑΚ
Σύμβολο Δ.Α.Κ. (EN)	AETF
ISIN Δ.Α.Κ.	GRF000153004
Κατηγορία Διαπραγμάτευσης	Διαπραγματεύσιμα Αμοιβαία Κεφάλαια (Δ.Α.Κ.)
Τύπος Δ.Α.Κ.	Μετοχών
Τρόπος διαχείρισης	Παθητικός
Επενδυτική Στρατηγική	Σκοπός της επενδυτικής πολιτικής του Αμοιβαίου Κεφαλαίου είναι η αναπαραγωγή της αποδόσεως του Δείκτη FTSE/X.A. Large Cap του Χρηματιστηρίου Αθηνών σε όρους Ευρώ, ακολουθώντας πλήρως και πανομοιότυπες τη σύνθεση του υποκείμενου Δείκτη.
Εκδότης	ΑΛΦΑ ASSET MANAGEMENT Α.Ε.Δ.Α.Κ.
Εταιρεία Διαχείρισης	ΑΛΦΑ ASSET MANAGEMENT Α.Ε.Δ.Α.Κ.
Ειδικοί Διαπραγματευτές	ΑΛΦΑ FINANCE Α.Χ.Ε.Π.Ε.Υ. , ΕΘΝΙΚΗ ΧΡΗΜΑΤΙΣΤΗΡΙΑΚΗ Α.Χ.Ε.Π.Ε.Υ.
Θεματοφύλακας	ΑΛΦΑ ΤΡΑΠΕΖΑ Α.Ε.
Σύμβολο Δείκτη (GR)	FTSE
Σύμβολο Δείκτη (EN)	FTSE
Όνομασία Δείκτη	FTSE/X.A. Large Cap
ISIN Δείκτη	GRI99201A006
Κλάσμα Δείκτη [1]	1/100
Αρχική Τιμή Μεριδίου	21.76
Συνολικός Αριθμός Μεριδίων [2]	882,175
Ημερομηνία πρώτης Έκδοσης	14/01/2008
Ημερομηνία έναρξης Διαπραγμάτευσης	24/01/2008
Νόμισμα Διαπραγμάτευσης	ΕΥΡΩ
Νόμισμα Ενεργητικού	ΕΥΡΩ
Αρχική Αξία Ενεργητικού [3]	3,000,000.00
Αριθμ. Μεριδίων για Δημιουργία-Εξαγορά [4]	5,000
Αμοιβή Διαχείρισης	0.375

Σημειώσεις Δ.Α.Κ.

[1] - Το κλάσμα της τιμής του δείκτη που αποτελεί η τιμή της πρώτης έκδοσης

[2] - Ο αριθμός μεριδίων που διαπραγματεύθηκαν στο Χρηματιστήριο την ημέρα T

[3] - Η αξία του ενεργητικού κατά την έκδοση

[4] - Ο αριθμός μεριδίων που απαιτείται κατά τη διαδικασία δημιουργίας εξαγοράς

ΑΝΑΚΟΙΝΩΣΕΙΣ

ΓΝΩΣΤΟΠΟΙΗΣΕΙΣ ΕΤΑΙΡΕΙΩΝ

From: INTRAKAT Α.Ε. ΤΕΧΝΙΚΩΝ ΚΑΙ ΕΝΕΡΓΕΙΑΚΩΝ ΕΡΓΩΝ

Posted At: 08 December 2021 16:14

Conversation: Δελτίο Τύπου Intrakat - 15 μήνες νωρίτερα στην κυκλοφορία τα πρώτα πέντε χιλιόμετρα του οδικού άξονα Θέρμης - Γαλάτισσας

Posted To: DOLAnnouncements2

Subject: Δελτίο Τύπου Intrakat - 15 μήνες νωρίτερα στην κυκλοφορία τα πρώτα πέντε χιλιόμετρα του οδικού άξονα Θέρμης - Γαλάτισσας

Δείτε το Δελτίο Τύπου της Εταιρείας

[Δελτίο Τύπου Intrakat](#)

From: ΦΙΛΙΠΠΟΣ ΝΑΚΑΣ Α.Β.Ε.Τ.Ε.
Posted At: 08 December 2021 16:14
Conversation: ΓΝΩΣΤΟΠΟΙΗΣΗ ΑΛΛΑΓΗΣ ΣΥΝΘΕΣΗΣ ΔΙΟΙΚΗΤΙΚΟΥ
ΣΥΜΒΟΥΛΙΟΥ (Ορθή Επανάληψη)
Posted To: DOLAnnouncements2
Subject: ΓΝΩΣΤΟΠΟΙΗΣΗ ΑΛΛΑΓΗΣ ΣΥΝΘΕΣΗΣ ΔΙΟΙΚΗΤΙΚΟΥ
ΣΥΜΒΟΥΛΙΟΥ (Ορθή Επανάληψη)

Κατά την Ετήσια Τακτική Γενική Συνέλευση των μετόχων της 7ης Δεκεμβρίου 2021 εκλέχθηκε νέο Διοικητικό Συμβούλιο της εταιρείας, το οποίο συγκροτήθηκε σε σώμα ως εξής:

1. Κωνσταντίνος Νάκας του Φιλίππου, Εκτελεστικό Μέλος, Πρόεδρος
2. Στέλιος Βασιλάκης του Δημητρίου, Μη Εκτελεστικό Μέλος, Αντιπρόεδρος
3. Γεώργιος Νάκας του Φιλίππου, Εκτελεστικό μέλος
4. Μαρία Χατζηγεωργίου του Παναγιώτη, Εκτελεστικό μέλος
5. Μιλτιάδης Βαρνάβας του Γεωργίου, Ανεξάρτητο μη εκτελεστικό μέλος
6. Δημήτρης Τσαπόγας του Ιωάννη, Ανεξάρτητο μη εκτελεστικό μέλος
7. Αγγελική Καμπέρη του Χριστόφορου, Ανεξάρτητο μη εκτελεστικό μέλος

Η θητεία του νέου Διοικητικού Συμβουλίου είναι πενταετής και λήγει στις 7 Δεκεμβρίου 2026.

[Πρακτικό Δ.Σ.](#)

From: ΦΙΛΙΠΠΟΣ ΝΑΚΑΣ Α.Β.Ε.Τ.Ε.
Posted At: 08 December 2021 16:44
Conversation: ΑΝΑΚΟΙΝΩΣΗ ΓΙΑ ΤΙΣ ΑΠΟΦΑΣΕΙΣ ΤΗΣ ΕΤΗΣΙΑΣ ΓΕΝΙΚΗΣ ΣΥΝΕΛΕΥΣΗΣ ΤΗΣ 7ης ΔΕΚΕΜΒΡΙΟΥ 2021 (Ορθή Επανάληψη)
Posted To: DOLAnnouncements2
Subject: ΑΝΑΚΟΙΝΩΣΗ ΓΙΑ ΤΙΣ ΑΠΟΦΑΣΕΙΣ ΤΗΣ ΕΤΗΣΙΑΣ ΓΕΝΙΚΗΣ ΣΥΝΕΛΕΥΣΗΣ ΤΗΣ 7ης ΔΕΚΕΜΒΡΙΟΥ 2021 (Ορθή Επανάληψη)

ΑΠΟΦΑΣΕΙΣ ΤΗΣ ΤΑΚΤΙΚΗΣ ΓΕΝΙΚΗΣ ΣΥΝΕΛΕΥΣΗΣ ΤΩΝ ΜΕΤΟΧΩΝ ΤΗΣ ΦΙΛΙΠΠΟΣ ΝΑΚΑΣ Α.Β.Ε.Τ.Ε. ΤΗΣ 7^{ΗΣ} ΔΕΚΕΜΒΡΙΟΥ 2021

Στην Τακτική Γενική Συνέλευση των μετόχων της 7^{ης} Δεκεμβρίου 2021 το σύνολο των μετοχών που κατατέθηκαν ήταν 5.056.680 ήτοι το 79,75% του συνολικού μετοχικού κεφαλαίου.

Στη συνέχεια οι παρευρισκόμενοι ενέκριναν τα ακόλουθα:

1. Την ετήσια Οικονομική Έκθεση της Εταιρείας και του Ομίλου της εταιρικής χρήσης 2021 (01.07.2020 - 30.06.2021) μετά των ετήσιων Χρηματοοικονομικών Καταστάσεων (εταιρικών και ενοποιημένων) της εν λόγω εταιρικής χρήσεως καθώς και των σχετικών ετήσιων Εκθέσεων του Διοικητικού Συμβουλίου και των Ελεγκτών.
2. Τη συνολική διαχείριση κατά το άρθρο 108 του Ν. 4548/2018 της χρήσεως 01.07.2020 – 30.06.2021 καθώς και την απαλλαγή των Ελεγκτών από κάθε ευθύνη.
3. Την έγκριση της Πολιτικής Καταλληλότητας όπως καταρτίστηκε από την Επιτροπή Αμοιβών & Υποψηφιοτήτων της εταιρείας και έχει αναρτηθεί στην ιστοσελίδα της εταιρείας.
4. Την Έκθεση Αποδοχών Μελών του Διοικητικού Συμβουλίου σύμφωνα με το άρθρο 112 Ν. 4548/2018 για την περίοδο 01.07.2020 έως 30.06.2021 και την Έκθεση του Ανεξάρτητου Ορκωτού Ελεγκτή Λογιστή για τον έλεγχο της πληρότητας των πληροφοριών που περιλαμβάνει η Έκθεση Αποδοχών Σύμφωνα με το άρθρο 112 του Ν. 4548/2018.
5. Την Πολιτική Αμοιβών των Μελών του Διοικητικού Συμβουλίου.
6. Την εκλογή νέου Διοικητικού Συμβουλίου το οποίο αποτελείται από τους:
 - Κωνσταντίνος Νάκας του Φιλίππου, εκτελεστικό μέλος
 - Γεώργιος Νάκας του Φιλίππου, εκτελεστικό μέλος
 - Μαρία Χατζηγεωργίου, εκτελεστικό μέλος
 - Στέλιος Βασιλάκης του Δημητρίου, μη εκτελεστικό μέλος
 - Μιλτιάδης Βαρνάβας του Γεωργίου, ανεξάρτητο μη εκτελεστικό μέλος
 - Δημήτρης Τσαπόγα του Ιωάννη, ανεξάρτητο μη εκτελεστικό μέλος
 - Αγγελική Καμπέρη του Χριστόφορου, ανεξάρτητο μη εκτελεστικό μέλος

Η δε θητεία του Διοικητικού Συμβουλίου αποφασίστηκε να είναι πενταετής και να λήγει στις 7 Δεκεμβρίου 2026.

7. Την επιλογή της εταιρείας «Σ.Ο.Λ. Α.Ε. ΟΡΚΩΤΟΙ ΕΛΕΓΚΤΕΣ ΛΟΓΙΣΤΕΣ» Φωκ. Νέγρη 3, Αθήνα, για τον έλεγχο της χρήσης 01.07.2021 – 30.06.2022 και συγκεκριμένα τους ορκωτούς ελεγκτές λογιστές κο. Ηλία Καλιντέρη Αρ. Μητ. ΣΟΕΛ 36951 ως τακτικό και ως αναπληρωματικό τον κο. Βάϊο Ριζούλη του Αχιλλέα με Αρ. Μητ. ΣΟΕΛ 22041.

8. Τον προσδιορισμό της Επιτροπής Ελέγχου η οποία αποτελείται από 2 ανεξάρτητα μη εκτελεστικά μέλη και ένα μη εκτελεστικό μέλος του Διοικητικού Συμβουλίου. Η θητεία των μελών της Επιτροπής Ελέγχου αποφασίστηκε και εγκρίθηκε να είναι πενταετής.

9. Την καταβολή ως μέρος του ποσού των 1.077.800 € ήτοι € 0,17 ανά μετοχή. Τέλος, εξουσιοδοτήθηκε το Διοικητικό Συμβούλιο να ορίσει την ημερομηνία αποκοπής και πληρωμής του μερίσματος και να προβεί στις ανάλογες δημοσιεύσεις.

10. Την αύξηση του μετοχικού κεφαλαίου με κεφαλαιοποίηση μέρους του αποθεματικού της διαφοράς υπέρ το άρτιο ποσού 443.800€ με αύξηση της ονομαστικής αξίας της μετοχής κατά 0,07€.

11. Τη μείωση του μετοχικού κεφαλαίου κατά 443.800€ και την επιστροφή στους μετόχους ποσού 443.800€ με αντίστοιχη μείωση της ονομαστικής αξίας της μετοχής κατά 0,07€. Επίσης εξουσιοδοτήθηκε το Διοικητικό Συμβούλιο να ορίσει την ημερομηνία αποκοπής και πληρωμής της επιστροφής κεφαλαίου προς τους δικαιούχους και να προβεί στις δέουσες δημοσιεύσεις.

12. Την τροποποίηση του άρθρου 5 του καταστατικού με τη συμπλήρωση των παρακάτω μεταβολών του μετοχικού κεφαλαίου:

κθ) Με την από 07.12.2021 απόφαση της Τακτικής Γενικής Συνέλευσης το μετοχικό κεφάλαιο της εταιρείας αυξάνεται κατά ποσό 443.800€ με κεφαλαιοποίηση του αποθεματικού από την έκδοση μετοχών υπέρ το άρτιο και με αντίστοιχη αύξηση της ονομαστικής αξίας κάθε μετοχής κατά 0,07€. Έτσι το μετοχικό κεφάλαιο ανέρχεται στο ποσό των 4.247.800,00 € και διαιρείται σε 6.340.000 ονομαστικές μετοχές ονομαστικής αξίας 0,67 € ανά μετοχή.

κι) Με την από 07.12.2021 απόφαση της Τακτικής Γενικής Συνέλευσης το μετοχικό κεφάλαιο της εταιρείας μειώνεται κατά ποσό 443.800€ με επιστροφή μετρητών στους μετόχους ποσού 443.800€ με μείωση της ονομαστικής αξίας της μετοχής κατά 0,07€. Έτσι το μετοχικό κεφάλαιο ανέρχεται στο ποσό των 3.804.000,00€ και διαιρείται σε 6.340.000 ονομαστικές μετοχές ονομαστικής αξίας 0,60 € ανά μετοχή.

[ΑΠΟΦΑΣΕΙΣ ΓΕΝΙΚΗΣ ΣΥΝΕΛΕΥΣΗΣ](#)

From: ΕΚΤΕΡ Α.Ε.
Posted At: 08 December 2021 16:47
Conversation: ΑΝΑΚΟΙΝΩΣΗ ΑΠΟΚΤΗΣΗΣ ΙΔΙΩΝ ΜΕΤΟΧΩΝ
Posted To: DOLAnnouncements2

Subject: ΑΝΑΚΟΙΝΩΣΗ ΑΠΟΚΤΗΣΗΣ ΙΔΙΩΝ ΜΕΤΟΧΩΝ

ΑΝΑΚΟΙΝΩΣΗ ΑΠΟΚΤΗΣΗΣ ΙΔΙΩΝ ΜΕΤΟΧΩΝ

[ΑΠΟΚΤΗΣΗ ΙΔΙΩΝ ΜΕΤΟΧΩΝ](#)

From: ΔΑΙΟΣ ΠΛΑΣΤΙΚΑ Α.Β.Ε.Ε.
Posted At: 08 December 2021 17:05
Conversation: ΑΝΑΚΟΙΝΩΣΗ ΡΥΘΜΙΖΟΜΕΝΗΣ ΠΛΗΡΟΦΟΡΙΑΣ ΤΟΥ Ν.
3556/2007: Γνωστοποίηση για μεταβολή ποσοστού μετόχων
σε επίπεδο δικαιωμάτων ψήφου
Posted To: DOLAnnouncements2
Subject: ΑΝΑΚΟΙΝΩΣΗ ΡΥΘΜΙΖΟΜΕΝΗΣ ΠΛΗΡΟΦΟΡΙΑΣ ΤΟΥ Ν.
3556/2007: Γνωστοποίηση για μεταβολή ποσοστού μετόχων
σε επίπεδο δικαιωμάτων ψήφου

ΔΑΪΟΣ ΠΛΑΣΤΙΚΑ ΑΒΕΕ

08.12.2021

ΑΝΑΚΟΙΝΩΣΗ

Η εταιρεία με την επωνυμία ΔΑΙΟΣ ΠΛΑΣΤΙΚΑ ΑΒΕΕ (εφεξής: η «Εταιρεία») ανακοινώνει, σύμφωνα με τις διατάξεις του Ν. 3556/2007 τα ακόλουθα:

Συνεπεία γνωστοποιήσεων που έλαβε η Εταιρεία στις 8.12.2021 από την κα Ελισσάβη Τσιακίρη και την κυπριακή εταιρεία Vrebaria Holdings Ltd., η Vrebaria Holdings Ltd απέκτησε στις 07.12.2021, μετοχές με αποτέλεσμα μετά τις αποκτήσεις, ο αριθμός των μετοχών και δικαιωμάτων ψήφου που κατέχει η Vrebaria Holdings Ltd να ανέλθει σε 931.728 που αντιστοιχούν σε ποσοστό 6,21 % του συνόλου των μετοχών και των δικαιωμάτων ψήφου της Εταιρείας.

Συνεπεία των παραπάνω, μεταβλήθηκε αντίστοιχα και η συμμετοχή της κας Ελισσάβη Τσιακίρη στις μετοχές και δικαιώματα ψήφου της Εταιρείας. Ειδικότερα μετά τις αποκτήσεις, η συμμετοχή της κας Ελισσάβη Τσιακίρη διαμορφώθηκε σε έμμεση, δηλαδή μέσω της Vrebaria Holdings Ltd, καθόσον η κα Ελισσάβη Τσιακίρη ασκεί τον έλεγχο της εν λόγω εταιρείας δυνάμει του άρθρου 10 περ. (ε) του Ν. 3556/2007, και ανέρχεται σε 931.728 μετοχές και δικαιώματα ψήφου που αντιστοιχούν σε ποσοστό 6,21 % του συνόλου των μετοχών και των δικαιωμάτων ψήφου της Εταιρείας.

Πριν τις αποκτήσεις αυτές, η κα Ελισσάβητ Τσιακίρη και η Vrebaria Holdings Ltd. διατηρούσαν ποσοστό μικρότερο από 5% του συνόλου των μετοχών και των δικαιωμάτων ψήφου της Εταιρείας.

From: ΑΔΜΗΕ ΣΥΜΜΕΤΟΧΩΝ Α.Ε.
Posted At: 08 December 2021 17:31
Conversation: ΑΝΑΚΟΙΝΩΣΗ ΑΛΛΑΓΗΣ ΕΠΙΚΕΦΑΛΗΣ ΕΣΩΤΕΡΙΚΟΥ ΕΛΕΓΧΟΥ
Posted To: DOLAnnouncements2

Subject: ΑΝΑΚΟΙΝΩΣΗ ΑΛΛΑΓΗΣ ΕΠΙΚΕΦΑΛΗΣ ΕΣΩΤΕΡΙΚΟΥ ΕΛΕΓΧΟΥ

ΑΝΑΚΟΙΝΩΣΗ ΑΛΛΑΓΗΣ ΕΠΙΚΕΦΑΛΗΣ ΕΣΩΤΕΡΙΚΟΥ ΕΛΕΓΧΟΥ

[ΑΝΑΚΟΙΝΩΣΗ ΑΛΛΑΓΗΣ ΕΠΙΚΕΦΑΛΗΣ ΕΣΩΤΕΡΙΚΟΥ ΕΛΕΓΧΟΥ](#)

From: NOVAL PROPERTY
Posted At: 08 December 2021 17:35
Conversation: Απόκτηση πρώην ακινήτου Kodak στο Μαρούσι
Posted To: DOLAnnouncements2

Subject: Απόκτηση πρώην ακινήτου Kodak στο Μαρούσι

Δείτε το Δελτίο Τύπου

[Ανακοίνωση](#)

From: INFORM Π. ΛΥΚΟΣ Α.Ε. ΣΥΜΜΕΤΟΧΩΝ
Posted At: 08 December 2021 17:43
Conversation: ΤΡΟΠΟΠΟΙΗΣΗ ΟΙΚΟΝΟΜΙΚΟΥ ΗΜΕΡΟΛΟΓΙΟΥ 2021
Posted To: DOLAnnouncements2
Subject: ΤΡΟΠΟΠΟΙΗΣΗ ΟΙΚΟΝΟΜΙΚΟΥ ΗΜΕΡΟΛΟΓΙΟΥ 2021

Κορωπί, 08/12/2021

INFORM Π. ΛΥΚΟΣ Α.Ε. ΣΥΜΜΕΤΟΧΩΝ (Σύμβολο Χ.Α.: ΛΥΚ)

ΤΡΟΠΟΠΟΙΗΣΗ ΟΙΚΟΝΟΜΙΚΟΥ ΗΜΕΡΟΛΟΓΙΟΥ 2021

Στο πλαίσιο της ορθής και έγκυρης ενημέρωσης του επενδυτικού κοινού και σύμφωνα με τα άρθρα 4.1.2 και 4.1.3.15.1 του κανονισμού του Χρηματιστηρίου Αθηνών, η Εταιρεία INFORM Π. ΛΥΚΟΣ Α.Ε. ΣΥΜΜΕΤΟΧΩΝ, επικαιροποιεί το Οικονομικό Ημερολόγιο για το έτος 2021, ως ακολούθως:

- Ημερομηνία αποκοπής δικαιώματος προσωρινού μερίσματος χρήσης 2021: Παρασκευή 10 Δεκεμβρίου 2021
- Ημερομηνία προσδιορισμού δικαιούχων προσωρινού μερίσματος χρήσης 2021 (record date): Δευτέρα 13 Δεκεμβρίου 2021
- Ημερομηνία έναρξης καταβολής προσωρινού μερίσματος χρήσης 2021: Πέμπτη 16 Δεκεμβρίου 2021

Η Εταιρεία διατηρεί το δικαίωμα να μεταβάλλει τις παραπάνω ημερομηνίες, αφού ενημερώσει έγκαιρα το επενδυτικό κοινό, με τροποποίηση του παρόντος.

[ΤΡΟΠΟΠΟΙΗΣΗ ΟΙΚΟΝΟΜΙΚΟΥ ΗΜΕΡΟΛΟΓΙΟΥ 2021](#)

From: INFORM Π. ΛΥΚΟΣ Α.Ε. ΣΥΜΜΕΤΟΧΩΝ
Posted At: 08 December 2021 17:50
Conversation: Ανακοίνωση καταβολής προσωρινού μερίσματος χρήσης 2021
Posted To: DOLAnnouncements2
Subject: Ανακοίνωση καταβολής προσωρινού μερίσματος χρήσης 2021

Ανακοίνωση καταβολής προσωρινού μερίσματος χρήσης 2021

Σε συνέχεια της από 31.08.2021 σχετικής ανακοίνωσής της, η εταιρεία «INFORM Π. ΛΥΚΟΣ Α.Ε. ΣΥΜΜΕΤΟΧΩΝ» (εφεξής «Εταιρεία») ανακοινώνει ότι το προσωρινό μέρισμα για την εταιρική χρήση 2021 ανέρχεται σε € 926.026,83 προ παρακράτησης φόρου, αντιστοιχεί σε € 0,04534198 ανά μετοχή και υπόκειται σε παρακράτηση 5% σύμφωνα με τις διατάξεις του ν. 4646/2019. Κατά συνέπεια οι μέτοχοι θα λάβουν καθαρό μέρισμα μετά την ανωτέρω αναφερόμενη παρακράτηση € 0,043074881 ανά μετοχή.

Δικαιούχοι είναι οι μέτοχοι της Εταιρείας που είναι εγγεγραμμένοι στα αρχεία του Σ.Α.Τ. την **13η Δεκεμβρίου 2021** (ημ/νία προσδιορισμού-record date). Ως ημερομηνία αποκοπής του δικαιώματος στη λήψη μερίσματος έχει οριστεί η **10η Δεκεμβρίου 2021** και ως ημερομηνία έναρξης καταβολής του μερίσματος ορίζεται η **16η Δεκεμβρίου 2021**.

Η καταβολή του προσωρινού μερίσματος θα πραγματοποιηθεί μέσω της ΕΘΝΙΚΗΣ ΤΡΑΠΕΖΑΣ ως ακολούθως:

1. Μέσω των Συμμετεχόντων των δικαιούχων στο Σ.Α.Τ. (Τράπεζες και Χρηματιστηριακές εταιρείες), σύμφωνα με τα ισχύοντα στον Κανονισμό Λειτουργίας της ΕΛ.Κ.Α.Τ. και τις σχετικές αποφάσεις της.
2. Ειδικά στις περιπτώσεις πληρωμής μερίσματος σε κληρονόμους θανόντων δικαιούχων των οποίων οι τίτλοι τηρούνται στον Ειδικό Λογαριασμό της Μεριδας τους στο Σ.Α.Τ., υπό το χειρισμό της ATHEXCSD, η διαδικασία πληρωμής του μερίσματος θα διενεργείται μετά την ολοκλήρωση της νομιμοποίησης των

κληρονόμων, μέσω του δικτύου της Εθνικής Τράπεζας για ένα (1) έτος από την ημερομηνία καταβολής (δηλαδή ως την 16η Δεκεμβρίου 2022).

Για την είσπραξη των μετρητών από το δίκτυο καταστημάτων της ΕΘΝΙΚΗΣ ΤΡΑΠΕΖΑΣ είναι αναγκαία η προσκόμιση του Δελτίου Αστυνομικής Ταυτότητας και της εκτύπωσης στοιχείων του αριθμού Κ.Α.Μ.Ε. (Κωδικός Αριθμός Μεριδας Επενδυτή στο Σ.Α.Τ.). Η πληρωμή σε τρίτο πρόσωπο πραγματοποιείται μόνον με την προσκόμιση εξουσιοδότησης, η οποία θα φέρει τα πλήρη στοιχεία τόσο του δικαιούχου μετόχου, όσο και του εξουσιοδοτούμενου (ονοματεπώνυμο, πατρώνυμο, ΑΔΤ & ΑΦΜ), θεωρημένη για το γνήσιο της υπογραφής από Αστυνομική ή άλλη Αρχή.

Με την πάροδο δώδεκα (12) μηνών από την ημερομηνία έναρξης καταβολής, δηλ. από την 19η Δεκεμβρίου 2022, η καταβολή του προσωρινού μερίσματος χρήσης 2021 θα πραγματοποιείται μόνο από τα γραφεία της Εταιρείας, στο Κορωπί Αττικής, 5ο χλμ. Λεωφ. Βάρης-Κορωπίου.

Για περισσότερες πληροφορίες οι μέτοχοι μπορούν να απευθύνονται στο Τμήμα Εξυπηρέτησης Μετόχων της Εταιρείας (τηλ. 210 6697804, κα Κωνσταντίνα Καμπόσου).

Επισημαίνεται ότι το δικαίωμα είσπραξης μερίσματος παραγράφεται μετά την παρέλευση πενταετίας (άρθρο 250 περ. 15 του Α.Κ.) από το τέλος του έτους στο οποίο γεννήθηκε η σχετική αξίωση και ότι μετά την παραγραφή τα σχετικά ποσά περιέρχονται οριστικά στο Ελληνικό Δημόσιο σύμφωνα με το άρθρο 1 του ν.δ. 1195/1942.

Κορωπί, 08/12/2021

Σχετικά με την INFORM

Η INFORM (LYK.ATH) ιδρύθηκε το 1897, είναι εισηγμένη στο Χρηματιστήριο Αθηνών από το 1994 και παρέχει προϊόντα και υπηρεσίες ασφαλούς διαχείρισης εγγράφων και πληροφοριών, καινοτομώντας στον ψηφιακό μετασχηματισμό επιχειρήσεων και οργανισμών με την παροχή λύσεων υψηλής εξειδίκευσης. Απασχολεί 520 εργαζομένους με τρεις μονάδες παραγωγής σε Ελλάδα, Ρουμανία και Αλβανία, ενώ κατέχει ηγετική θέση στις αγορές της Κεντρικής και Ανατολικής Ευρώπης στον Δημόσιο και Ιδιωτικό τομέα.

Είναι μέλος της AUSTRIACARD HOLDINGS, Αυστριακού ομίλου υψηλής τεχνολογίας πληροφορικής σε θέματα Hardware Embedded Security, που απασχολεί 1.300 άτομα και έχει διεθνή παρουσία με τρία Divisions, AUSTRIACARD, INFORM και NAUTILUS, στους τομείς της Ψηφιακής Ασφάλειας (Digital Security), της Διαχείρισης

Πληροφοριών (Information Management) και του IoT αντιστοίχως, με συνολικό κύκλο εργασιών € 135 εκατ. το 2019. Ο Όμιλος AUSTRIACARD HOLDINGS έχει ένα πολύ ισχυρό πανευρωπαϊκό επιχειρησιακό αποτύπωμα, από το Ηνωμένο Βασίλειο έως την Ελλάδα και την Τουρκία, με **έξι** παραγωγικές εγκαταστάσεις και **οκτώ** κέντρα προσωποποίησης στην Ευρώπη, καθώς και **δύο** επιπλέον κέντρα προσωποποίησης στην Νότια Αμερική και στις Η.Π.Α. (στο στάδιο της κατασκευής), που του επιτρέπουν να εξυπηρετεί τους πελάτες του, όπου και να βρίσκονται, με τον καλύτερο δυνατό τρόπο.

Για περισσότερες πληροφορίες, επισκεφθείτε την ιστοσελίδα www.informlykos.com

[Ανακοίνωση καταβολής προσωρινού μερίσματος χρήσης 2021](#)

From: BRIQ PROPERTIES Α.Ε.Ε.Α.Π.
Posted At: 08 December 2021 18:29
Conversation: BriQ Properties - Πώληση ακινήτου - εμπορικού καταστήματος επί της Λ. Κηφισίας 283, Κηφισιά
Posted To: DOLAnnouncements2
Subject: BriQ Properties - Πώληση ακινήτου - εμπορικού καταστήματος επί της Λ. Κηφισίας 283, Κηφισιά

Ως συνημμένο αρχείο

[BriQ Properties - Πώληση ακινήτου - εμπορικού καταστήματος επί της Λ. Κηφισίας 283, Κηφισιά](#)

From: ΦΙΛΙΠΠΟΣ ΝΑΚΑΣ Α.Β.Ε.Τ.Ε.
Posted At: 08 December 2021 18:40
Conversation: ΚΑΤΑΒΟΛΗ ΜΕΡΙΣΜΑΤΟΣ ΧΡΗΣΕΩΣ 01.07.2020- 30.06.2021
Posted To: DOLAnnouncements2
Subject: ΚΑΤΑΒΟΛΗ ΜΕΡΙΣΜΑΤΟΣ ΧΡΗΣΕΩΣ 01.07.2020- 30.06.2021

ΑΝΑΚΟΙΝΩΣΗ

ΚΑΤΑΒΟΛΗΣ ΜΕΡΙΣΜΑΤΟΣ ΧΡΗΣΕΩΣ 01.07.2020– 30.06.2021

Η εταιρεία ΦΙΛΙΠΠΟΣ ΝΑΚΑΣ Α.Β.Ε.Τ.Ε., σύμφωνα με την απόφαση της Τακτικής Γενικής Συνέλευσης των μετόχων της 7^{ης} Δεκεμβρίου 2021 και σε εφαρμογή των οριζόμενων στις παρ. 4.1.3.4 και 5.2 του Κανονισμού του Χρηματιστηρίου Αθηνών, ανακοινώνει τα παρακάτω:

Το μικτό μέρισμα για την χρήση 01.07.2020 – 30.06.2021 ανέρχεται σε Ευρώ 0,170 ανά μετοχή. Από το ποσό του μερίσματος θα παρακρατηθεί σύμφωνα με το άρθρο 24, παρ. 1 του ν. 4646/2019, φόρος υπέρ του Ελληνικού Δημοσίου με συντελεστή 5%, και συνεπώς το καθαρό καταβαλλόμενο μέρισμα ανά μετοχή θα ανέλθει σε Ευρώ 0,1615.

Η ημερομηνία αποκοπής του δικαιώματος μερίσματος ορίστηκε η Παρασκευή 10 Δεκεμβρίου 2021. Διευκρινίζεται ότι σύμφωνα με τον νέο κανονισμό του Χ.Α. οι εταιρικές πράξεις από 01.01.2009 διενεργούνται με βάση τον κανόνα “record date” όπου οι δικαιούχοι του μερίσματος της χρήσης 01.07.2020-30.06.2021 είναι οι

εγγεγραμμένοι μέτοχοι στα αρχεία του Σ.Α.Τ. τη Δευτέρα 13 Δεκεμβρίου 2021. Η καταβολή του μερίσματος θα ξεκινήσει από την Πέμπτη 16 Δεκεμβρίου 2021.

Σύμφωνα με το άρθρο 5.5 του Κανονισμού του Χρηματιστηρίου Αθηνών και μετά από την απόφαση του Διοικητικού Συμβουλίου της 8^{ης} Δεκεμβρίου 2021 ενημερώνουμε τους κ.κ. μετόχους της εταιρείας μας ότι η καταβολή του μερίσματος θα πραγματοποιηθεί από την ALPHA BANK και θα αρχίσει στις 16 Δεκεμβρίου 2021 μέχρι τις 15 Δεκεμβρίου 2022, περίοδο κατά την οποία οι μέτοχοι θα εισπράξουν το μέρισμα μέσω:

1. των Συμμετεχόντων των δικαιούχων στο Σ.Α.Τ. (Τράπεζες και Χρηματιστηριακές εταιρείες), σύμφωνα με τα ισχύοντα στον Κανονισμό Λειτουργίας της ΕΛ.Κ.Α.Τ. και τις σχετικές αποφάσεις της. (ALPHA BANK Τμήμα Εταιρικών Πράξεων, Λεωφόρος Αθηνών 103, Αθήνα 104 47, τηλ. 210 3436704, αρμόδια κα. Εύη Απίστολα).
1. Ειδικά στις περιπτώσεις πληρωμής μερίσματος σε κληρονόμους θανόντων δικαιούχων των οποίων οι τίτλοι τηρούνται στον Ειδικό Λογαριασμό της Μεριδάς τους στο Σ.Α.Τ., υπό το χειρισμό της ATHEXCSD, η διαδικασία πληρωμής του μερίσματος θα διενεργείται μετά την ολοκλήρωση της νομιμοποίησης των κληρονόμων, μέσω του δικτύου της Alpha Bank για ένα (1) έτος από την ημερομηνία καταβολής (δηλαδή ως την 15η Δεκεμβρίου 2022).

Μετά τις 15 Δεκεμβρίου 2022 η καταβολή του μερίσματος θα πραγματοποιείται μόνο από τα γραφεία της εταιρείας (19^ο χλμ. Λεωφ. Λαυρίου, 190 02 Παιανία Αττικής, τηλ. επικοινωνίας 210 6686101 Τμήμα Εξυπηρέτησης Μετόχων).

Μερίσματα που δεν θα εισπραχθούν εντός πέντε (5) ετών, παραγράφονται υπέρ του Ελληνικού Δημοσίου.

Παιανία, 8 Δεκεμβρίου 2021

Το Διοικητικό Συμβούλιο

[Πρακτικό Δ.Σ.](#)

From: LAMDA DEVELOPMENT A.E.
Posted At: 08 December 2021 18:58
Conversation: Παρουσίαση Αποτελεσμάτων Εννεαμήνου 2021
Posted To: DOLAnnouncements2

Subject: Παρουσίαση Αποτελεσμάτων Εννεαμήνου 2021

Παρουσίαση Αποτελεσμάτων Εννεαμήνου 2021

[Παρουσίαση Αποτελεσμάτων Εννεαμήνου 2021](#)

From: ΕΛΛΗΝΙΚΑ ΧΡΗΜΑΤΙΣΤΗΡΙΑ Α.Ε.

Posted At: 09 December 2021 08:28

Conversation: Αγορές ιδίων μετοχών

Posted To: DOLAnnouncements2

Subject: Αγορές ιδίων μετοχών

Η Εταιρία Ελληνικά Χρηματιστήρια-Χρηματιστήριο Αθηνών Α.Ε. Συμμετοχών (ATHEX) ανακοινώνει ότι, σε εφαρμογή της από 31.05.2021 απόφασης της Τακτικής Γενικής Συνέλευσης των μετόχων, πραγματοποίησε τις ακόλουθες αγορές ιδίων μετοχών, σε συμμόρφωση με τους εφαρμοστέους νόμους και κανονισμούς που ισχύουν για τα προγράμματα αγοράς ιδίων μετοχών:

Ημερομηνία	Αριθμός μετοχών	Συνολική αξία (EUR)	Μέση τιμή (EUR)
8.12.2021	11.500	42.880,76	3,7288

Οι αγορές πραγματοποιήθηκαν μέσω του μέλους του Χρηματιστηρίου Αθηνών ΠΕΙΡΑΙΩΣ ΑΕΠΕΥ.

Μετά τις ανωτέρω συναλλαγές, η ATHEX διαθέτει άμεσα 60.923 μετοχές, οι οποίες αντιστοιχούν σε 0,1010% των δικαιωμάτων ψήφου της Εταιρείας.

Η ανακοίνωση εκδίδεται σύμφωνα με τον Κανονισμό (ΕΕ) αριθ. 596/2014 του Ευρωπαϊκού Κοινοβουλίου και του Συμβουλίου της 16^{ης} Απριλίου 2014 και τον κατ' εξουσιοδότηση Κανονισμό (ΕΕ) 2016/1052 της Επιτροπής της 8^{ης} Μαρτίου 2016.

From: ΕΘΝΙΚΗ ΤΡΑΠΕΖΑ ΤΗΣ ΕΛΛΑΔΟΣ Α.Ε.

Posted At: 09 December 2021 08:37

Conversation: Δελτίο Τύπου

Posted To: DOLAnnouncements2

Subject: Δελτίο Τύπου

Δείτε το Δελτίο Τύπου.

[Δελτίο Τύπου](#)

From: AS COMPANY A.E.
Posted At: 09 December 2021 09:38
Conversation: ΑΝΑΚΟΙΝΩΣΗ ΑΓΟΡΑΣ ΙΔΙΩΝ ΜΕΤΟΧΩΝ
Posted To: DOLAnnouncements2

Subject: ΑΝΑΚΟΙΝΩΣΗ ΑΓΟΡΑΣ ΙΔΙΩΝ ΜΕΤΟΧΩΝ

Παρακαλούμε δείτε τη συνημμένη ανακοίνωση σχετικά με την αγορά ιδίων μετοχών.

[ΑΝΑΚΟΙΝΩΣΗ ΑΓΟΡΑΣ ΙΔΙΩΝ ΜΕΤΟΧΩΝ](#)

From: LAMDA DEVELOPMENT A.E.

Posted At: 09 December 2021 09:46

Conversation: Αγορά ιδίων μετοχών

Posted To: DOLAnnouncements2

Subject: Αγορά ιδίων μετοχών

Αγορά ιδίων μετοχών

[Αγορά ιδίων μετοχών](#)

From: ΜΥΤΙΛΗΝΑΙΟΣ Α.Ε.
Posted At: 09 December 2021 09:52
Conversation: Απόκτηση Ιδίων Μετοχών
Posted To: DOLAnnouncements2

Subject: Απόκτηση Ιδίων Μετοχών

Δείτε παρακάτω:

[Απόκτηση Ιδίων Μετοχών](#)

From: ΜΟΤΟΡ ΟΪΛ Α.Ε.
Posted At: 09 December 2021 09:53
Conversation: Ρυθμιζόμενη Πληροφορία: Αγορές Ιδίων Μετοχών (Απόφαση ΕΓΣ 17/6/2020)
Posted To: DOLAnnouncements2
Subject: Ρυθμιζόμενη Πληροφορία: Αγορές Ιδίων Μετοχών (Απόφαση ΕΓΣ 17/6/2020)

Η ΜΟΤΟΡ ΟΙΛ (ΕΛΛΑΣ) ΔΙΥΛΙΣΤΗΡΙΑ ΚΟΡΙΝΘΟΥ Α.Ε. ανακοινώνει ότι στις 8 Δεκεμβρίου 2021 προέβη σε αγορά 9.000 μετοχών της Εταιρείας συνολικής αξίας Ευρώ 124.202,39 (μέση τιμή κτήσης: Ευρώ 13,80 ανά μετοχή).

Ο συνολικός αριθμός ιδίων μετοχών που κατέχει η Εταιρεία ανέρχεται σε 519.319 που αντιστοιχεί σε ποσοστό 0,47% του μετοχικού της κεφαλαίου. Η μέση τιμή κτήσης των ιδίων μετοχών ανέρχεται σε Ευρώ 12,519 ανά μετοχή. Οι αγορές των ιδίων μετοχών της Εταιρείας πραγματοποιούνται μέσω του Μέλους του Χρηματιστηρίου Αθηνών ΠΕΙΡΑΙΩΣ ΑΕΠΕΥ.

Μαρούσι, 9 Δεκεμβρίου 2021

Το Διοικητικό Συμβούλιο

From: AUTOHELLAS A.T.E.E.
Posted At: 09 December 2021 10:19
Conversation: ΑΓΟΡΑ ΙΔΙΩΝ ΜΕΤΟΧΩΝ
Posted To: DOLAnnouncements2

Subject: ΑΓΟΡΑ ΙΔΙΩΝ ΜΕΤΟΧΩΝ

AUTOHELLAS ATEE: ΑΝΑΚΟΙΝΩΣΗ ΑΓΟΡΑΣ ΙΔΙΩΝ ΜΕΤΟΧΩΝ

Η AUTOHELLAS ATEE (η **Εταιρεία**) ανακοινώνει στο Επενδυτικό Κοινό ότι, σύμφωνα με το άρθρο 49 του Ν. 4548/2018 και σε υλοποίηση των αποφάσεων της Ετήσιας Τακτικής Γενικής Συνέλευσης των Μετόχων της (συνεδρίαση 15.07.2020), και της από 23^η Ιουλίου 2020 απόφασης του Διοικητικού Συμβουλίου, προέβη στις 08/12/2021, μέσω του μέλους του Χρηματιστηρίου Αθηνών EUROXX Χρηματιστηριακή Α.Ε.Π.Ε.Υ., σε αγορά 4.164 Ιδίων Μετοχών με μέση τιμή κτήσης 9,0116 ευρώ ανά μετοχή και συνολική αξία συναλλαγής 37.524,61 ευρώ.

Μετά και την προαναφερόμενη απόκτηση, η Εταιρεία κατέχει συνολικά 480.956 ίδιες μετοχές που αντιπροσωπεύουν ποσοστό 0,9891% του συνόλου των μετοχών της Εταιρείας.

Η παρούσα ανακοίνωση εκδίδεται σύμφωνα με τον Κανονισμό (ΕΕ) αριθ. 596/2014 του Ευρωπαϊκού Κοινοβουλίου και του Συμβουλίου της 16ης Απριλίου 2014 και τον κατ' εξουσιοδότηση Κανονισμό (ΕΕ) 2016/1052 της Επιτροπής της 8ης Μαρτίου 2016.

From: ΑΕΡΟΠΟΡΙΑ ΑΙΓΑΙΟΥ Α.Ε.
Posted At: 09 December 2021 10:20
Conversation: Παραγραφή Μερίσματος Χρήσης 2015
Posted To: DOLAnnouncements2

Subject: Παραγραφή Μερίσματος Χρήσης 2015

Παραγραφή Μερίσματος Χρήσης 2015

[Παραγραφή Μερίσματος Χρήσης 2015](#)

From: FURLIS A.E ΣΥΜΜΕΤΟΧΩΝ
Posted At: 09 December 2021 11:23
Conversation: Ανακοίνωση Αγοράς Ιδίων Μετοχών
Posted To: DOLAnnouncements2

Subject: Ανακοίνωση Αγοράς Ιδίων Μετοχών

Ανακοίνωση Αγοράς Ιδίων Μετοχών

[Ανακοίνωση Αγοράς Ιδίων Μετοχών](#)

From: ΕΛΒΕ Α.Β.Ε.Ε.
Posted At: 09 December 2021 13:29
Conversation: ΓΝΩΣΤΟΠΟΙΗΣΗ ΑΛΛΑΓΗΣ ΣΥΝΘΕΣΗΣ ΔΙΟΙΚΗΤΙΚΟΥ
ΣΥΜΒΟΥΛΙΟΥ
Posted To: DOLAnnouncements2
Subject: ΓΝΩΣΤΟΠΟΙΗΣΗ ΑΛΛΑΓΗΣ ΣΥΝΘΕΣΗΣ ΔΙΟΙΚΗΤΙΚΟΥ
ΣΥΜΒΟΥΛΙΟΥ

Η Εταιρεία ΕΛΒΕ ΑΕ γνωστοποιεί προς το επενδυτικό κοινό , σύμφωνα με τις παραγράφους 4.1.3.1 του Κανονισμού του Χρηματιστηρίου όπως ισχύει σήμερα, ότι το εκλεγέν από την ετήσια Τακτική Γενική Συνέλευση των μετόχων αυτής, η οποία έλαβε χώρα την 28^η Σεπτεμβρίου 2020, Διοικητικό Συμβούλιο της Εταιρείας, με πενταετή θητεία αρχής γενομένης από 28-09-2020, ανασυγκροτήθηκε σε σώμα με τη συνεδρίαση του 14^η Ιουλίου 2021 κατόπιν της απόφασης της ετήσιας Τακτικής Γενικής Συνέλευσης των μετόχων αυτής , η οποία έλαβε χώρα την 14^η Ιουλίου 2021 και αποφάσισε την αντικατάσταση του κ. Άγγελου Τσατσούλη από τον κ. Τριαντάφυλλο Τσαμαντάνη ως ανεξάρτητο μέλος του Δ.Σ. Κατόπιν αυτού το Δ.Σ. με τη συνεδρίαση του την 8η Δεκεμβρίου 2021 ανασυγκροτείται εκ νέου σε σώμα λόγω αλλαγής Δελτίων Ταυτότητας μελών του

ως ακολούθως:

1. Τηλέμαχος Κιτσικόπουλος του Πασχάλη, Πρόεδρος εκτελεστικό μέλος του Δ.Σ.
2. Πασχάλης Κιτσικόπουλος του Τηλέμαχου, Διευθύνων Σύμβουλος εκτελεστικό μέλος του Δ.Σ.
3. Κορνηλία Κιτσικοπούλου του Τηλέμαχου, Αντιπρόεδρος μη εκτελεστικό μέλος του Δ.Σ.
4. Ronald Barkshire του Henry, μη εκτελεστικό μέλος του Δ.Σ.
5. Τριαντάφυλλος Τσαμαντάνης του Δημητρίου, ανεξάρτητο μη εκτελεστικό μέλος του Δ.Σ.
6. Αθανασία Παπαγάκη του Γεωργίου, ανεξάρτητο μη εκτελεστικό μέλος του Δ.Σ.
7. Ελένη Σαμαρά του Εμμανουήλ, ανεξάρτητο μη εκτελεστικό μέλος του Δ.Σ.

Σημειώνεται ότι το Διοικητικό Συμβούλιο εξέτασε και διακρίβωσε ότι: 1. Πληρούνται οι απαιτήσεις των άρθρων 3 και 5 του ν. 4706/2020, περί επαρκούς εκπροσώπησης ανά φύλο στο Διοικητικό Συμβούλιο και ο επιβαλλόμενος εκ του νόμου αριθμός των προτεινομένων ανεξάρτητων μη εκτελεστικών μελών αυτού, 2. τα εκλεγέντα προς εκλογή μέλη του Διοικητικού Συμβουλίου διαθέτουν τη θεωρητική κατάρτιση, τα κατάλληλα ακαδημαϊκά και επαγγελματικά προσόντα, τις δεξιότητες και ικανότητες, τα εχέγγυα ήθους, φήμης και ακεραιότητας, την ανεξαρτησία κρίσης, επαρκή χρόνο και την εμπειρία για την εκτέλεση των καθηκόντων που πρόκειται να τους ανατεθούν, 3. δεν συντρέχει οποιοδήποτε κώλυμα ή ασυμβίβαστο στο πρόσωπο των εκλεγέντων μελών του Διοικητικού Συμβουλίου, σύμφωνα με τις διατάξεις του ν. 4706/2020, του Κανονισμού Λειτουργίας της Εταιρείας και της Πολιτικής Καταλληλότητας, η οποία εγκρίθηκε από την Τακτική Γενική Συνέλευση των μετόχων της εταιρείας της 14ης Ιουλίου 2021, και 4. τα εκλεγέντα ως ανεξάρτητα μη εκτελεστικά μέλη πληρούν τις προϋποθέσεις και τα κριτήρια ανεξαρτησίας που προβλέπονται στις διατάξεις του ισχύοντος νομοθετικού πλαισίου (άρθρο 4 παρ. 1 του ν. 3016/2002 και άρθρο 9 παρ. 1 και 2 του ν. 4706/2020) ήτοι: (α) δεν κατέχουν μετοχές σε ποσοστό μεγαλύτερο του 0,5% του μετοχικού κεφαλαίου της Εταιρείας και (β) δεν έχουν οποιαδήποτε σχέση εξάρτησης με την Εταιρεία ή συνδεδεμένα με αυτή πρόσωπα, όπως οι εν λόγω προϋποθέσεις ανεξαρτησίας περιγράφονται ειδικότερα αφενός μεν στο άρθρο 4 παρ. 1 του ν. 3016/2002 ο οποίος εξακολουθεί να ισχύει μέχρι τις 17.07.2021, αφετέρου δε στο άρθρο 9 παρ. 1 και 2 του ν. 4706/2020,

Το παρόν θα διοικήσει την εταιρεία μέχρι την λήξη της θητείας του, όπως αυτή ορίστηκε με την από 28 Σεπτεμβρίου 2020 απόφαση του Δ.Σ. ήτοι την 27 Σεπτεμβρίου 2025.

Οι εξουσίες εκπροσώπησης που δόθηκαν με την απόφαση του Δ.Σ. η οποία ελήφθη στην από 28 Σεπτεμβρίου 2020 συνεδρίαση, εξακολουθούν να ισχύουν, ήτοι την εταιρεία εκπροσωπούν από κοινού ή ο καθένας χωριστά ο Πρόεδρος & Δ/νων Σύμβουλος κ. Τηλέμαχος Κιτσικόπουλος και ο Διευθύνων Σύμβουλος κ. Πασχάλης Κιτσικόπουλος.

Επίσης αποφασίζεται ομόφωνα ότι σε περίπτωση απουσίας του Προέδρου ορίζεται ως αναπληρωτής του ως προς τα εκτελεστικά του καθήκοντα ο κ. Πασχάλης Κιτσικόπουλος Διευθύνων Σύμβουλος της Εταιρείας.

[Απόσπασμα Πρακτικού Διοικητικού Συμβουλίου 8-12-2021 ανασυγκρότηση](#)

From: ΕΚΤΕΡ Α.Ε.
Posted At: 09 December 2021 14:40
Conversation: ΝΕΑ ΣΥΜΒΑΣΗ ΕΡΓΟΥ
Posted To: DOLAnnouncements2

Subject: ΝΕΑ ΣΥΜΒΑΣΗ ΕΡΓΟΥ

ΝΕΑ ΣΥΜΒΑΣΗ ΕΡΓΟΥ

[ΝΕΑ ΣΥΜΒΑΣΗ ΕΡΓΟΥ](#)

From: MEDICON ΕΛΛΑΣ Α.Ε
Posted At: 09 December 2021 14:58
Conversation: ΑΝΑΚΟΙΝΩΣΗ ΡΥΘΜΙΖΟΜΕΝΗΣ ΠΛΗΡΟΦΟΡΙΑΣ ΤΟΥ Ν.
3556/2007: Γνωστοποίηση για μεταβολή ποσοστού μετόχων
σε επίπεδο δικαιωμάτων ψήφου
Posted To: DOLAnnouncements2
Subject: ΑΝΑΚΟΙΝΩΣΗ ΡΥΘΜΙΖΟΜΕΝΗΣ ΠΛΗΡΟΦΟΡΙΑΣ ΤΟΥ Ν.
3556/2007: Γνωστοποίηση για μεταβολή ποσοστού μετόχων
σε επίπεδο δικαιωμάτων ψήφου

Η εταιρεία **ΑΥΤΟΜΑΤΟΙ ΑΝΑΛΥΤΕΣ - ΔΙΑΓΝΩΣΤΙΚΑ ΑΝΤΙΔΡΑΣΤΗΡΙΑ ΚΑΙ ΙΔΙΩΤΙΚΑ ΔΙΑΓΝΩΣΤΙΚΑ ΕΡΓΑΣΤΗΡΙΑ MEDICON HELLAS ΑΝΩΝΥΜΗ ΕΤΑΙΡΕΙΑ**, (η «Εταιρεία» ή η «MEDICON HELLAS Α.Ε») ανακοινώνει με βάση το Ν.3556/2007 (άρθρο 9, 14 και 21) σε συνδυασμό με την απόφαση 1/434/03.07.2007 του Διοικητικού Συμβουλίου της Επιτροπής Κεφαλαιαγοράς και τις Εγκυκλίους υπ' Α αριθμ. 33 και 37 της Επιτροπής Κεφαλαιαγοράς ότι, σύμφωνα με ενημέρωση που έλαβε από τον μέτοχο κ. Ιωάννη Πράσινο στις 9/12/2021, ολοκληρώθηκαν την 9η/12/2021 όλες οι απαραίτητες ενέργειες για τη μεταβίβαση, λόγω γονικής παροχής στον υιό του Δαυίδ Πράσινο, των 82.000 κοινών ονομαστικών μετοχών της MEDICON HELLAS Α.Ε σε τιμή 3,29€, που αντιστοιχούν στο 1,8553% των δικαιωμάτων ψήφου της Εταιρείας. Τις μετοχές κατείχε ο κος Ιωάννης Πράσινος, στην ατομική του μερίδα, και τις μεταβίβασε σε ατομική μερίδα του Δαυίδ Πράσινου.

Έτσι, κατόπιν της ανωτέρω μεταβίβασης: 1. το ποσοστό της άμεσης συμμετοχής του κ. Δαυίδ Πράσινου στο μετοχικό κεφάλαιο της MEDICON HELLAS Α.Ε, που εμφανίζεται σε ατομική του μερίδα μεταβάλλεται από 0,000% σε 1,8553%, το οποίο αντιστοιχεί σε 82.000 δικαιώματα ψήφου και ισάριθμες μετοχές, επί του συνόλου των δικαιωμάτων ψήφου των 4.419.616

2. το ποσοστό της άμεσης συμμετοχής του κ. Ιωάννη Πράσινου στο μετοχικό κεφάλαιο της MEDICON HELLAS Α.Ε, που εμφανίζεται σε ατομική του μερίδα μεταβάλλεται από 5,0029% σε 3,1476%, το οποίο αντιστοιχεί σε 139.112 δικαιώματα ψήφου και ισάριθμες μετοχές, επί του συνόλου των δικαιωμάτων ψήφου των 4.419.616

Η παραπάνω γνωστοποίηση, πραγματοποιήθηκε δυνάμει του άρθρου 9 του Ν. 3556/2007.

From: ΓΡ. ΣΑΡΑΝΤΗΣ Α.Β.Ε.Ε.
Posted At: 09 December 2021 15:28
Conversation: Ανακοίνωση ρυθμιζόμενης πληροφορίας του Ν.3556
Posted To: DOLAnnouncements2

Subject: Ανακοίνωση ρυθμιζόμενης πληροφορίας του Ν.3556

Δείτε την ανακοίνωση.

[Ανακοίνωση](#)

From: PROFILE A.E.B.E.
Posted At: 09 December 2021 16:11
Conversation: Η Profile χρυσός χορηγός του Hybrid event του ΣΕΠΕ «digital economy forum 2021»
Posted To: DOLAnnouncements2
Subject: Η Profile χρυσός χορηγός του Hybrid event του ΣΕΠΕ «digital economy forum 2021»

Αθήνα, 09 Δεκεμβρίου 2021: Η Profile Software, διεθνής εταιρεία ανάπτυξης λογισμικού, συμμετέχει ως χρυσός χορηγός στο «digital economy forum: digitalisation no longer a choice but a necessity», που πραγματοποιείται στις 20 Δεκεμβρίου 2021 στο ξενοδοχείο Hilton Athens, αλλά και online. Το συνέδριο διοργανώνεται από τον ΣΕΠΕ (Σύνδεσμος Επιχειρήσεων Πληροφορικής και Επικοινωνιών Ελλάδας) σε ετήσια βάση και αποτελεί θεσμό για την ελληνική οικονομία με στόχο την ανάδειξη της τεχνολογίας στην επίτευξη της ψηφιακής μεταρρύθμισης ενθαρρύνοντας την εξωστρέφεια και την καινοτομία.

Ο κ. Ευάγγελος Αγγελίδης, CEO του ομίλου, θα συμμετέχει στο πάνελ συζήτησης με τίτλο: "Δημιουργώντας ένα διεθνές Hub ψηφιακής τεχνολογίας - Επενδύσεις και εξωστρέφεια" παρουσιάζοντας την εμπειρία του ομίλου σε έργα και προϊόντα προηγμένης τεχνολογίας εντός και εκτός συνόρων αξιοποιώντας μοντέρνες τεχνολογίες (AI, ML, κτλ) και πρακτικές αναδεικνύοντας παράλληλα την εμπιστοσύνη των ξένων οίκων επενδύσεων στον όμιλο.

Η ημερίδα συγκεντρώνει υψηλού κύρους ομιλητές από την Ελλάδα και το εξωτερικό καθώς και εκπροσώπους των κλάδων της Πληροφορικής και των Επικοινωνιών, αλλά και λοιπών παραγωγικών τομέων της Ελληνικής οικονομίας.

Η Profile διαθέτει 30 χρόνια ηγετικής παρουσίας στη πληροφορική στην Ελλάδα με παρουσία σε 45 χώρες. Αναφορικά με τον Ελληνικό Δημόσιο τομέα, ο όμιλος έχει σημαντική εμπειρία τις τελευταίες 2 δεκαετίες με επιτυχημένες υλοποιήσεις σε Υπουργεία και Φορείς του Δημοσίου που υποστηρίζουν την ηλεκτρονική σχέση με τον πολίτη ώστε να αυτοματοποιείται η διαδικασία και η επικοινωνία. Οι λύσεις της εταιρείας έχουν διακριθεί για την ποιότητα, την αξιοπιστία, την ευελιξία και τη καινοτομία που διαθέτουν. Εκτός όμως από την εμπειρία σε έργα υψηλής σημασίας για τον Δημόσιο τομέα, η Profile αναπτύσσει κορυφαίες λύσεις

πληροφορικής για τον χρηματοοικονομικό τομέα με τις πιο πρόσφατες να αφορούν:

- Το Finuevo, που προσφέρει mobile-first Digital Banking in-a-box,
- Το FMS.next, το ευέλικτο και ολοκληρωμένο σύστημα για Core Banking με προηγμένο front-end,
- Το Acumen.plus, την πλήρη STP πλατφόρμα για Treasury που προσφέρει πλήρη αυτοματοποίηση,
- Το RiskAvert, την προηγμένη λύση για διαχείριση πιστωτικού κινδύνου,
- Το Axia Suite, τη διεθνώς αναγνωρισμένη omni-channel πλατφόρμα για Investment Management με αναβαθμισμένο το σύστημα θεματοφυλακής Axia Custody για αυτοματοποίηση εργασιών.
- Επιπρόσθετα, είναι και το νέο Fund Management από την Centeno προσφέροντας mobile-first δυνατότητες.

Στο εικονικό περίπτερο της εταιρείας οι σύνεδροι θα έχουν την δυνατότητα, να συζητήσουν με τα έμπειρα στελέχη του ομίλου για τις νέες εξελίξεις στην ψηφιακή αγορά, τις μεθοδολογίες που αξιοποιούμε για να προωθούμε και υποστηρίζουμε τον ψηφιακό μετασχηματισμό της χώρας και πώς η τεχνολογία έχει εξελιχθεί. Παράλληλα, θα υπάρχει πλούσιο υλικό διαθέσιμο για πληροφόρηση συμπεριλαμβανομένων case studies.

Για περισσότερες πληροφορίες παρακαλώ επισκεφτείτε την διεύθυνση ['https://deforum.sepe.gr/'](https://deforum.sepe.gr/)

Ομολογιακά Δάνεια Επιχειρήσεων – Οργανωμένη Αγορά (Μη Μετατρέψιμα)

Πλήθος Εισηγμένων Ομολογιών	Ονομαστική αξία	Τιμή έκδοσης	Σημερινό επιτόκιο	Ημερ. λήξης	Διάρκεια (έτη)	Σημείωση	Τοκομερίδιο		Μον. Διασπ.	Ομόλογα Επιχειρήσεων	Δεδ. Τόκος Αποδ./Λήξη	Κατωτ Τιμή	Ανωτ Τιμή	Τιμή κλειστ. Προηγ.	Κλείσιμο-ημ/νία	Όγκος	Αξία Συναλλαγών	Τελευταία εντολή						
							Κοινό	Προτιμησιακό										Τιμή	Αγορ./ Πώλ.	Ημερομηνία	λαχ έτους	Μεγ έτους		
120,000	1,000.00	1,000.00	3.95	04/04/2025	7	---	8	---	1	ΓΕΚ ΤΕΡΝΑ Α.Ε. (Μη μετατρέψιμο)	7.6806	2.6770	102.6500	103.0000	102.7126	102.7500	08/12/2021	95,000	98,306.65	102.6000	A	39/12/2021	102.5000	105.8000
175,000	1,000.00	1,000.00	3.40	26/07/2024	5	---	5	---	1	ΑΤΤΙΚΑ Α.Ε. ΣΥΜΜΕΤΟΧΩΝ (Μη μετατρέψιμο)	13.2222	4.2390	97.1000	97.2011	97.1591	97.4000	08/12/2021	163,000	160,532.92	97.2000	A	39/12/2021	90.0310	99.5000
20,148	1,000.00	1,000.00	4.95	26/06/2023	5	---	7	---	1	B&F Α.Β.Ε.Ε. ΕΝΔΥΜΑΤΩΝ (Μη μετατρέψιμο)	23.1000	4.4130	99.5000	99.8000	99.6650	99.7170	08/12/2021	20,000	20,395.00	99.0000	A	39/12/2021	92.1501	101.0000
90,000	1,000.00	1,000.00	3.00	11/05/2023	5	---	8	---	1	CORAL Α.Ε. (Μη μετατρέψιμο)	2.6667	2.1930	100.5000	101.3000	100.7922	101.2600	08/12/2021	18,000	18,190.60	100.7100	A	39/12/2021	100.5000	103.7500
150,000	1,000.00	1,000.00	2.60	22/10/2026	7	---	5	---	1	ΤΕΡΝΑ ΕΝΕΡΓΕΙΑΚΗ Μ.Α.Ε.Χ. (Μη μετατρέψιμο)	3.7556	2.6600	99.0500	99.1500	99.0853	99.2000	08/12/2021	17,000	16,908.34	99.0500	A	39/12/2021	98.8029	103.0000
200,000	1,000.00	1,000.00	3.60	12/03/2026	7	---	6	---	1	ΑΕΡΟΠΟΡΙΑ ΑΙΓΑΙΟΥ Α.Ε. (Μη μετατρέψιμο)	9.1000	3.2750	99.0000	100.5000	99.9861	99.8000	08/12/2021	72,000	72,645.20	99.2000	A	39/12/2021	93.1501	102.0000
120,000	1,000.00	1,000.00	2.65	06/12/2028	7	---	1	---	1	ΝΟΒΑΛ ΠΡΟΠΕΡΤΥ ΑΕΕΑΠ (Μη μετατρέψιμο)	0.5153	2.7730	99.0500	99.7000	99.2669	99.0500	08/12/2021	65,000	64,556.99	99.0501	A	39/12/2021	99.0000	100.0000
250,000	1,000.00	1,000.00	2.45	16/11/2028	7	---	1	---	1	ΕΛΒΑΛΧΑΛΚΟΡ Α.Ε. (Μη μετατρέψιμο)	1.8375	2.4300	100.1000	100.1000	100.1000	99.5120	08/12/2021	5,000	5,014.19	99.7500	A	39/12/2021	99.0000	100.3000
150,000	1,000.00	1,000.00	2.65	22/10/2026	5	---	1	---	1	CPLP SHIPPING HOLDINGS PLC (Μη μετατρέψιμο)	3.8278	2.7550	99.5000	99.5000	99.5000	99.0000	08/12/2021	73,000	72,914.43	99.0000	A	39/12/2021	97.7794	100.3500
300,000	1,000.00	1,000.00	2.30	20/07/2028	7	---	1	---	1	ΠΡΟΝΤΕΑ ΑΕΕΑΠ (Μη μετατρέψιμο)	9.3278	2.7530	97.1500	97.6500	97.2957	96.7860	08/12/2021	110,000	108,051.31	97.3000	A	39/12/2021	96.6400	99.9400
100,000	1,000.00	1,000.00	2.70	25/05/2026	5	---	2	---	1	COSTAMARE PARTICIPATIONS PLC (Μη μετατρέψιμο)	1.3500	2.6480	99.6000	100.0500	100.0500	99.8000	08/12/2021	69,000	69,075.01	99.7000	A	39/12/2021	99.6909	102.5678
200,000	1,000.00	1,000.00	1.90	23/03/2028	7	---	2	---	1	ΜΟΤΟΡ ΟΪΛ ΔΙΥΛΙΣΤΗΡΙΑ ΚΟΡΙΝΘΟΥ ΑΕ (Μη μετατρέψιμο)	4.2750	2.1140	98.5000	98.7000	98.6324	98.6000	08/12/2021	45,000	44,576.96	98.6000	A	39/12/2021	98.3121	100.9899
200,000	1,000.00	1,000.00	2.10	27/10/2027	7	---	3	---	1	Ο.Π.Α.Π. Α.Ε. (Μη Μετατρέψιμο)	2.7417	1.9380	100.6000	100.8000	100.6200	100.5880	08/12/2021	144,000	145,299.50	100.6000	A	39/12/2021	99.3000	102.8500
320,000	1,000.00	1,000.00	3.40	21/07/2027	7	---	3	---	1	LAMDA DEVELOPMENT Α.Ε. (Μη μετατρέψιμο)	13.6944	3.0650	100.6000	101.3000	100.9127	100.9660	08/12/2021	153,000	156,682.55	100.7500	A	39/12/2021	97.8458	103.4268
500,000	1,000.00	1,000.00	2.75	03/07/2027	7	---	3	---	1	ΓΕΚ ΤΕΡΝΑ Α.Ε. (Μη μετατρέψιμο)	12.2986	2.8820	97.9000	99.0000	98.8000	98.0000	08/12/2021	858,000	855,422.87	98.3000	A	39/12/2021	96.4000	100.0000

Σημειώσεις Εταιρικών Ομολόγων

Ο Όγκος Συναλλαγών υπολογίζεται ως (Τεμάχια) * (Ονομαστική Τιμή). Η Αξία Συναλλαγών υπολογίζεται ως (Τεμάχια) * (Ονομαστική Τιμή) * (Τιμή %) + (Δεδουλευμένοι Τόκοι).

Οι τιμές συναλλαγών των ομολόγων υπολογίζονται ως ποσοστό επί τοις εκατό (%) της ονομαστικής τους τιμής.

Όλα τα ομόλογα έχουν Ονομαστική Αξία εκπεφρασμένη σε Ευρώ (εκτός εάν σημειώνεται διαφορετικά).

Ομόλογα Ελληνικού Δημοσίου

Πλήθος Εισηγμ. Ομολογιών	Ονομ. αξία	Σημερινό επιτόκιο	Υπολογισμός Δεδουλευμένων	Ημερ/νία Λήξης [1]	Διάρκεια (έτη)	Σημείωση	Ημερομηνία Πληρ.	Αξία τρέχοντος	Μον. Διασπ.	Ομόλογα Ελληνικού Δημοσίου	Κατωτ Τιμή	Ανωτ Τιμή	Τιμή κλεισ.	Προηγ. Κλείσιμο-ημ/νία	Όγκος	Αξία Συναλλαγών	Τελευταία εντολή Τιμή	Αγορ./ Πάλ. Ημερομηνία	
3,000,000	1,000.00	4.38	Πργμ/Πργμ	01/08/2022	5	---	01/08	4.38	1	ΟΕΔ-ΣΤΘ-010822-05Χ-4,375-1,000	---	---	---	---	---	---	1.0000	A	28/11/2018
4,500,000	1,000.00	1.88	Πργμ/Πργμ	04/02/2035	15	---	04/02	1.88	1	ΟΕΔ-ΣΤΘ-040235-15Χ-1,875-1,000	---	---	---	---	---	---	---	---	---
2,500,000	1,000.00	3.45	Πργμ/Πργμ	02/04/2024	5	---	02/04	3.45	1	ΟΕΔ-ΣΤΘ-020424-05Χ-3,450-1,000	---	---	---	---	---	---	---	---	---
6,000,000	1,000.00	0.75	Πργμ/Πργμ	18/06/2031	10	---	18/06	0.75	1	ΟΕΔ-ΣΤΘ-180631-10Χ-0,750-1,000	---	---	---	---	---	---	---	---	---
4,355,990,324	1.00	3.50	Πργμ/Πργμ	30/01/2023	5	---	01/02 - 31/01	3.50	1	ΟΕΔ-ΣΤΘ-300123-05Χ-3,500-1,00	---	---	---	94.5720	13/07/2018	---	1.0000	A	28/11/2018
5,962,747,327	1.00	3.75	Πργμ/Πργμ	30/01/2028	10	---	/02 - 01/02 - 31/	3.75	1	ΟΕΔ-ΣΤΘ-300128-10Χ-3,750-1,00	---	---	---	85.4610	13/07/2018	---	1.0000	A	28/11/2018
6,091,218,404	1.00	3.90	Πργμ/Πργμ	30/01/2033	15	---	/02 - 01/02 - 31/	3.90	1	ΟΕΔ-ΣΤΘ-300133-15Χ-3,900-1,00	---	---	---	78.6730	13/07/2018	---	1.0000	A	28/11/2018
4,805,399,486	1.00	4.00	Πργμ/Πργμ	30/01/2037	19	---	/02 - 01/02 - 31/	4.00	1	ΟΕΔ-ΣΤΘ-300137-19Χ-4,000-1,00	---	---	---	77.0370	13/07/2018	---	1.0000	A	28/11/2018
4,603,713,186	1.00	4.20	Πργμ/Πργμ	30/01/2042	24	---	/02 - 01/02 - 31/	4.20	1	ΟΕΔ-ΣΤΘ-300142-24Χ-4,200-1,00	---	---	---	77.7640	13/07/2018	---	1.0000	A	28/11/2018
550,418,123	1.00	4.30	Πργμ/Πργμ	24/02/2023	11	---	24/02	4.30	1	ΟΕΔ-ΣΤΘ-240223-11Χ-2,000-1,00	---	---	---	10.0000	22/06/2015	---	10.0000	A	11/07/2019
445,007,576	1.00	4.30	Πργμ/Πργμ	24/02/2024	12	---	24/02	4.30	1	ΟΕΔ-ΣΤΘ-240224-12Χ-2,000-1,00	---	---	---	10.0000	22/06/2015	---	---	---	---
423,674,226	1.00	4.30	Πργμ/Πργμ	24/02/2025	13	---	24/02	4.30	1	ΟΕΔ-ΣΤΘ-240225-13Χ-2,000-1,00	---	---	---	10.0000	22/06/2015	---	---	---	---
212,292,153	1.00	4.30	Πργμ/Πργμ	24/02/2026	14	---	24/02	4.30	1	ΟΕΔ-ΣΤΘ-240226-14Χ-2,000-1,00	---	---	---	10.0000	22/06/2015	---	---	---	---
160,621,352	1.00	4.30	Πργμ/Πργμ	24/02/2027	15	---	24/02	4.30	1	ΟΕΔ-ΣΤΘ-240227-15Χ-2,000-1,00	---	---	---	10.0000	22/06/2015	---	---	---	---
183,244,055	1.00	4.30	Πργμ/Πργμ	24/02/2028	16	---	24/02	4.30	1	ΟΕΔ-ΣΤΘ-240228-16Χ-2,000-1,00	---	---	---	10.0000	22/06/2015	---	---	---	---
164,802,894	1.00	4.30	Πργμ/Πργμ	24/02/2029	17	---	24/02	4.30	1	ΟΕΔ-ΣΤΘ-240229-17Χ-2,000-1,00	---	---	---	10.0000	22/06/2015	---	---	---	---
165,460,943	1.00	4.30	Πργμ/Πργμ	24/02/2030	18	---	24/02	4.30	1	ΟΕΔ-ΣΤΘ-240230-18Χ-2,000-1,00	---	---	---	10.0000	22/06/2015	---	---	---	---
129,007,241	1.00	4.30	Πργμ/Πργμ	24/02/2031	19	---	24/02	4.30	1	ΟΕΔ-ΣΤΘ-240231-19Χ-2,000-1,00	---	---	---	10.0000	22/06/2015	---	---	---	---
126,192,683	1.00	4.30	Πργμ/Πργμ	24/02/2032	20	---	24/02	4.30	1	ΟΕΔ-ΣΤΘ-240232-20Χ-2,000-1,00	---	---	---	10.0000	22/06/2015	---	---	---	---
146,905,168	1.00	4.30	Πργμ/Πργμ	24/02/2033	21	---	24/02	4.30	1	ΟΕΔ-ΣΤΘ-240233-21Χ-2,000-1,00	---	---	---	10.0000	22/06/2015	---	---	---	---
154,475,606	1.00	4.30	Πργμ/Πργμ	24/02/2034	22	---	24/02	4.30	1	ΟΕΔ-ΣΤΘ-240234-22Χ-2,000-1,00	---	---	---	10.0000	22/06/2015	---	---	---	---
144,429,441	1.00	4.30	Πργμ/Πργμ	24/02/2035	23	---	24/02	4.30	1	ΟΕΔ-ΣΤΘ-240235-23Χ-2,000-1,00	---	---	---	10.0000	22/06/2015	---	---	---	---
166,211,676	1.00	4.30	Πργμ/Πργμ	24/02/2036	24	---	24/02	4.30	1	ΟΕΔ-ΣΤΘ-240236-24Χ-2,000-1,00	---	---	---	10.0000	22/06/2015	---	---	---	---
145,461,669	1.00	4.30	Πργμ/Πργμ	24/02/2037	25	---	24/02	4.30	1	ΟΕΔ-ΣΤΘ-240237-25Χ-2,000-1,00	---	---	---	10.0000	22/06/2015	---	---	---	---
146,941,087	1.00	4.30	Πργμ/Πργμ	24/02/2038	26	---	24/02	4.30	1	ΟΕΔ-ΣΤΘ-240238-26Χ-2,000-1,00	---	---	---	10.0000	22/06/2015	---	---	---	---
135,115,612	1.00	4.30	Πργμ/Πργμ	24/02/2039	27	---	24/02	4.30	1	ΟΕΔ-ΣΤΘ-240239-27Χ-2,000-1,00	---	---	---	10.0000	22/06/2015	---	---	---	---
141,909,637	1.00	4.30	Πργμ/Πργμ	24/02/2040	28	---	24/02	4.30	1	ΟΕΔ-ΣΤΘ-240240-28Χ-2,000-1,00	---	---	---	10.0000	22/06/2015	---	---	---	---
136,788,720	1.00	4.30	Πργμ/Πργμ	24/02/2041	29	---	24/02	4.30	1	ΟΕΔ-ΣΤΘ-240241-29Χ-2,000-1,00	---	---	---	10.0000	22/06/2015	---	---	---	---
163,643,410	1.00	4.30	Πργμ/Πργμ	24/02/2042	30	---	24/02	4.30	1	ΟΕΔ-ΣΤΘ-240242-30Χ-2,000-1,00	---	---	---	10.0000	22/06/2015	---	---	---	---
4,000,000	1,000.00	3.88	Πργμ/Πργμ	12/03/2029	10	---	12/03	3.88	1	ΟΕΔ-ΣΤΘ-120329-10Χ-3,875-1,0000	---	---	---	---	---	---	100.0000	A	15/10/2019
4,500,000	1,000.00	0.00	Πργμ/Πργμ	12/02/2026	5	---	12/02	0.00	1	ΟΕΔ-ΣΤΘ-120226-05Χ-0,000-1,000	---	---	---	---	---	---	---	---	---
3,000,000	1,000.00	3.38	Πργμ/Πργμ	15/02/2025	7	---	15/02	3.38	1	ΟΕΔ-ΣΤΘ-150225-07Χ-3,375-1,000	---	---	---	---	---	---	---	---	---
250,250	1,000.00	2.90	Πργμ/Πργμ	20/03/2023	4	---	20/03	2.90	1	ΟΕΔ-ΣΤΘ-200323-04Χ-2,900-1,000	---	---	---	---	---	---	---	---	---
964,000	1,000.00	3.25	Πργμ/Πργμ	20/03/2025	6	---	20/03	3.25	1	ΟΕΔ-ΣΤΘ-200325-06Χ-3,250-1,000	---	---	---	---	---	---	---	---	---

Σημειώσεις Ομολόγων Ελλ. Δημοσίου

Ο Όγκος Συναλλαγών υπολογίζεται ως (Τεμάχια) * (Ονομαστική Τιμή). Η Αξία Συναλλαγών υπολογίζεται ως (Τεμάχια) * (Ονομαστική Τιμή) * (Τιμή %) + (Δεδουλευμένοι Τόκοι)

Η Αξία του τρέχοντος τοκομεριδίου για τις εκδόσεις Ονομαστικής Αξίας 0,01 ευρώ, αναφέρεται σε Ονομαστική Αξία 100 ευρώ.

FLR (= Floating Interest Rate) Ομόλογο Μεταβλητού Επιτοκίου.

[1] - Η Ημερομηνία Λήξης της τοκοφόρου περιόδου και η Ημερομηνία Πληρωμής του τοκομεριδίου.

Ομόλογα Ελληνικού Δημοσίου

Πλήθος Εισηγμ. Ομολογιών	Ονομ. αξία	Σημερινό επιτόκιο	Υπολογισμός Δεδουλευμένων	Ημερ/νία Λήξης [1]	Διάρκεια (έτη)	Σημείωση	Ημερομηνία Πληρ.	Αξία τρέχοντος	Μον. Διαπρ.	Ομόλογα Ελληνικού Δημοσίου	Κατωτ Τιμή	Ανωτ Τιμή	Τιμή κλεισ.	Προηγ. Κλείσιμο-ημ/νία	Όγκος	Αξία Συναλλαγών	Τελευταία εντολή Αγορ./ Πώλ. Ημερομηνία
2,100,000	1,000.00	3.55	Πργμ/Πργμ	20/03/2026	7	---	20/03	3.55	1	ΟΕΔ-ΣΤΘ-200326-07Χ-3,550-1,000	---	---	---	---	---	---	---
40,000	1,000.00	0.11	FLR Πργμ/360	16/09/2022	1	---	16/03 - 16/09	---	1	ΟΕΔ-ΚΥΜ-160922-01Χ-0,108-1,000	---	---	---	---	---	---	---
5,500,000	1,000.00	1.50	Πργμ/Πργμ	18/06/2030	10	---	18/06	1.50	1	ΟΕΔ-ΣΤΘ-180630-10Χ-1,500-1,000	---	---	---	---	---	---	---
5,364,250	1,000.00	3.25	Πργμ/Πργμ	20/03/2050	30	---	20/03	3.25	1	ΟΕΔ-ΣΤΘ-200350-30Χ-3,250-1,000	---	---	---	---	---	---	---
2,000,000	1,000.00	2.00	Πργμ/Πργμ	22/04/2027	7	---	22/04	2.00	1	ΟΕΔ-ΣΤΘ-220427-07Χ-2,000-1,000	---	---	---	---	---	---	99.9000 A 22/04/2020
2,500,000	1,000.00	1.88	Πργμ/Πργμ	23/07/2026	7	---	23/07	1.88	1	ΟΕΔ-ΣΤΘ-230726-07Χ-1,875-1,000	---	---	---	---	---	---	---
3,500,000	1,000.00	1.88	Πργμ/Πργμ	24/01/2052	30	---	24/01	1.88	1	ΟΕΔ-ΣΤΘ-240152-30Χ-1,875-1,000	---	---	---	---	---	---	---

Σημειώσεις Ομολόγων Ελλ. Δημοσίου

Ο Όγκος Συναλλαγών υπολογίζεται ως (Τεμάχια) * (Ονομαστική Τιμή). Η Αξία Συναλλαγών υπολογίζεται ως (Τεμάχια) * (Ονομαστική Τιμή) * (Τιμή %) + (Δεδουλευμένοι Τόκοι)

Η Αξία του τρέχοντος τοκομεριδίου για τις εκδόσεις Ονομαστικής Αξίας 0,01 ευρώ, αναφέρεται σε Ονομαστική Αξία 100 ευρώ.

FLR (= Floating Interest Rate) Ομόλογο Μεταβλητού Επιτοκίου.

[1] - Η Ημερομηνία Λήξης της τοκοφόρου περιόδου και η Ημερομηνία Πληρωμής του τοκομεριδίου.

Έντοκα Γραμμάτια & Zero Coupon Ομόλογα Ελληνικού Δημοσίου

Ημερ/νία	Διάρκειας 13 εβδομάδων									Διάρκειας 26 εβδομάδων									Διάρκειας 52 εβδομάδων								
	Ημερ/νία Λήξης	Αρχικό Επιτόκιο	Πλήθος Εισηγμένων	Όνομ/κή αξία	Τιμή έκδοσης	Τελευταία Τιμή	Συναλλαγή Ημερομηνία	Όγκος Συναλλαγών	Σημ.	Ημερ/νία Λήξης	Αρχικό Επιτόκιο	Πλήθος Εισηγμένων	Όνομ/κή αξία	Τιμή έκδοσης	Τελευταία Τιμή	Συναλλαγή Ημερομηνία	Όγκος Συναλλαγών	Σημ.	Ημερ/νία Λήξης	Αρχικό Επιτόκιο	Πλήθος Εισηγμένων	Όνομ/κή αξία	Τιμή έκδοσης	Τελευταία Τιμή	Συναλλαγή Ημερομηνία	Όγκος Συναλλαγών	Σημ.
11/12/2020	---	---	---	---	---	---	---	---	---	---	---	---	---	---	---	---	---	---	10/12/2021	-0.26	1,000,000	1,000.00	1,002.60	---	---	---	---
12/03/2021	---	---	---	---	---	---	---	---	---	---	---	---	---	---	---	---	---	---	11/03/2022	-0.22	1,000,000	1,000.00	1,002.24	---	---	---	---
11/06/2021	---	---	---	---	---	---	---	---	---	---	---	---	---	---	---	---	---	---	10/06/2022	-0.31	1,600,000	1,000.00	1,003.10	---	---	---	---
10/09/2021	---	---	---	---	---	---	---	---	---	---	---	---	---	---	---	---	---	---	09/09/2022	-0.31	1,000,000	1,000.00	1,003.14	---	---	---	---

Ημερήσιο Δελτίο Τιμών

Έτος: 142 Αύξων Αριθμός Συνεδρίασης: 234

Ενότητα 5: Ομόλογα Ελληνικού Δημοσίου Διαπραγματεύσιμα με τη Μέθοδο Εκφώνησης - Αντιφώνησης

Πέμπτη, 9 Δεκεμβρίου, 2021

Ομόλογα σε Κυκλοφορία	Νόμισμα / Ελάχιστη διαπραγ.	Ημερομηνία Πληρ.	Αξία τρέχοντος τοκομεριδίου	Σημείωση	Τοκομερίδιο	Μονάδα διαπίσης	Ημερ/νία Έκδοσης	Διάρκεια (έτη)	Σημερινό επιτόκιο	Υ.Δ.Τ σε ημέρες	Ομόλογα	Τελευταία τιμή προηγ.	Τελευτ. Τιμή	Εκφ. τοις μετρητοίς (€)	Συναλλαγές σε τμχ	Ελάχιστο ζωής	Μέγιστο ζωής		
Νομικών Προσώπων και Εταιρειών σε Συνάλλαγμα και Ευρο																			
0	GBP / 10	01/12	0.25	---	65	1	01/12/1928	100	2.5	360	Ε.Κ.Τ.Ε.	---	---	---	---	---	---		
103,746	GBP / 10	01/12	0.25	---	63	1	01/12/1930	98	2.5	360	Ε.Κ.Τ.Ε. σειρά	2.27	05/02/1996	2.27	Π	05/02/1996	---	2.27	2.27

Σημειώσεις Ομολόγων Ελλ. Δημοσίου

Υ.Δ.Τ: Υπολογισμός Δεδουλευμένων Τόκων.

FLR (= Floating Interest Rate) Ομόλογο Μεταβλητού Επιτοκίου.

Η ελάχιστη διαπραγματεύσιμη Ονομαστική Αξία για όλους τους Άυλους Τίτλους του Δημοσίου είναι τα 100 Ευρώ.

(μφρ-0)

Πίνακας Μελών Χρηματιστηρίου Αθηνών και Μελών ΕΤ.ΕΚ.

Επωνυμία	Διεύθυνση	Τηλέφωνο	Φαξ	Αγορά Μετοχών			Αγορά Παραγώγων		Μέλη ΕΤ.ΕΚ.	
				Μέλος Αγοράς	Μέλος εξ Αποστάσεως	Ειδικός Διαπρήτης	Διαπρήτης	Ειδικός Διαπρήτης	Γενικό Εκκαθ'οστικό	Άμεσο Εκκαθ'οστικό
AEONIC SECURITIES C.I.F. P.L.C.	ΛΑΪΟΥ 6, ΓΡ. 301B, ANNA COURT ,	35725337600		a	a					
ARGUS STOCKBROKERS LTD	25 ΛΕΩΦΟΡΟΣ ΔΗΜΟΣΘΕΝΗ ΣΕΒΕΡΗ 25 ,	0035722717000		a	a		a			
ATLANTIC SECURITIES LTD	ΠΡΟΔΡΟΜΟΥ 37 37,	0035722445400		a	a					
ΑΧΟΝ ΧΡΗΜΑΤΙΣΤΗΡΙΑΚΗ Α.Ε.Π.Ε.Υ.	ΣΤΑΔΙΟΥ 48 48, ΑΘΗΝΑ	2103363800		a			a			
ΒΕΤΑ ΧΡΗΜΑΤΙΣΤΗΡΙΑΚΗ Α.Ε.Π.Ε.Υ.	Λ.ΑΛΕΞΑΝΔΡΑΣ 29 29 , ΑΘΗΝΑ	2106478930		a		a	a			a
BNP PARIBAS SECURITIES SERVICES	ΛΑΜΨΑΚΟΥ 2 2, ΑΘΗΝΑ	2107468500							a	
BOFA SECURITIES EUROPE SA	112 AVENUE KL?BER 75116 ,	+33 153655555		a	a					
CAPITAL ΑΧΕΠΕΥ	ΜΗΤΡΟΠΟΛΕΩΣ 58 58, ΑΘΗΝΑ	2103369700		a			a			
CFS ΧΡΗΜΑΤΙΣΤΗΡΙΑΚΗ Α.Ε.Π.Ε.Υ.	ΠΑΠΑΡΡΗΓΟΠΟΥΛΟΥ 3 3, ΑΘΗΝΑ	2103360800		a						
CITIGROUP GLOBAL MARKETS EUROPE AG	REUTERWEG 16 FRANKFURT 16,	+49 691366-0		a	a					
CITIGROUP GLOBAL MARKETS LIMITED	33 CANADA SQUARE -CANARY WHARF 1,	+44 02079864000		a						
CREDIT SUISSE BANK (EUROPE), S.A.	CALLE AYALA 42, 3A PLANTA-B MADRID ,	+34917916000		a	a					
CREDIT SUISSE SECURITIES (EUROPE) LIMITED	ONE CABOT SQUARE 1 , LONDON	+44 2078888888		a						
DEUTSCHE BANK AG	GREAT WINCHESTER STREET 1 , LONDON	+44 20 754 54209	00441133361437		a					
EUROBANK EQUITIES Α.Ε.Π.Ε.Υ.	ΦΙΛΕΛΛΗΝΩΝ 10 & ΞΕΝΟΦΩΝΤΟΣ 13 , ΑΘΗΝΑ	2103720425		a		a	a			a
EUROCORP Α.Ε.Π.Ε.Υ.	ΠΛ.ΦΙΛΙΚΗΣ ΕΤΑΙΡΕΙΑΣ 14 14, ΑΘΗΝΑ	2107263600		a			a			a
EUROTRUST ΧΡΗΜΑΤΙΣΤΗΡΙΑΚΗ Α.Ε.Π.Ε.Υ.	ΣΕΒΑΣΤΟΥΠΟΛΕΩΣ 113 113, ΑΘΗΝΑ	2103363100		a						
EUROXX ΧΡΗΜΑΤΙΣΤΗΡΙΑΚΗ Α.Ε.Π.Ε.Υ.	ΠΑΛΛΑΙΟΛΟΓΟΥ 7, ΧΑΛΑΝΔΡΙ	+30 2106879400	210-6879401	a		a	a			a
GLOBAL CAPITAL SECURITIES & FINANCIAL SERVICES LTD	Λ.ΑΡΧΙΕΠΙΣΚΟΠΟΥ ΜΑΚΑΡΙΟΥ Γ50 50,	0035722710710		a	a					
HSBC CONTINENTAL EUROPE	Λ.ΜΕΣΟΓΕΙΩΝ 109-111 109-111,	2106960000							a	
INDEX ΧΡΗΜΑΤΙΣΤΗΡΙΑΚΗ Α.Ε.Π.Ε.Υ.	ΔΡΑΓΑΤΣΑΝΙΟΥ 6 6, ΑΘΗΝΑ	2103213920		a						
LAIKI FINANCIAL SERVICES LTD	ΛΕΩΦ. ΒΥΡΩΝΟΣ 26, ΛΕΥΚΩΣΙΑ ΚΥΠΡΟΥ	357 22367367	357 22718567		a					
MEGA EQUITY SECURITIES & FINANCIAL SERVICES PUBLIC LTD	ΛΕΩΦ.ΓΡΙΒΑ ΔΙΓΕΝΗ 42-44 42-44,	0035722711711		a	a		a			
MERIT ΧΡΗΜΑΤΙΣΤΗΡΙΑΚΗ Α.Ε.Π.Ε.Υ.	ΣΟΦΟΚΛΕΟΥΣ 5 5, ΑΘΗΝΑ	2103671880		a		a	a			a
MERRILL LYNCH INTERNATIONAL	2 KING EDWARD STREET 2 , LONDON	+44 20276281000		a						
NUNTIUS ΧΡΗΜΑΤΙΣΤΗΡΙΑΚΗ Α.Ε.Π.Ε.Υ.	ΔΡΑΓΑΤΣΑΝΙΟΥ 6 6, ΑΘΗΝΑ	2103350599		a						
ONE PLUS CAPITAL LIMITED	75 PRODRΟΜΟΥ AVENUE NICOSIA 1307 ,	35722873760		a	a					
PROCHOICE CHRIMATISTIRIAKI LTD	ΛΕΩΦ.ΣΠΥΡΟΥ ΚΥΠΡΙΑΝΟΥ 57, ΑΚΙΝΗΤΑ Φ 57,	035724661192		a	a					
SHARELINK SECURITIES & FINANCIAL SERVICES LTD	HOUSE-ΘΕΟΤΟΚΗ 6 ΜΕΓΑΡΟ ΕΛΛΗΝΑ 6 ,	+357 22554200		a			a			
SOCIETE GENERALE S.A.	17 COURS VALMY, CEDEX ,	+157290504		a	a		a			
SOLIDUS SECURITIES Α.Ε.Π.Ε.Υ.	ΛΟΥΙΖΗΣ ΡΙΑΝΚΟΥΡ 64 64, ΑΘΗΝΑ	2106900600		a			a			a

Πίνακας Μελών Χρηματιστηρίου Αθηνών και Μελών ΕΤ.ΕΚ.

Επωνυμία			Αγορά Μετοχών			Αγορά Παραγώγων		Μέλη ΕΤ.ΕΚ.	
Διεύθυνση	Τηλέφωνο	Φαξ	Μέλος Αγοράς	Μέλος εξ Αποστάσεως	Ειδικός Διαπρήτης	Διαπρήτης	Ειδικός Διαπρήτης	Γενικό Εκκαθ/στικό	Άμεσο Εκκαθ/στικό
THE CYPRUS INVESTMENT & SECURITIES CORPORATION LTD ΛΕΩΦ. ΚΥΡΗΝΕΙΑΣ 154,	0035722121700		a	a					
UBS EUROPE SE OPERNTURM, BOCKENHEIMER LANDSTRASSE 2-4 ,	496921790		a	a					
UBS LIMITED FINSBURY AVENUE 1 , LONDON	+44 2075687135			a					
Α. ΣΑΡΡΗΣ ΧΡΗΜΑΤΙΣΤΗΡΙΑΚΗ Α.Ε.Π.Ε.Υ ΔΡΑΓΑΤΣΑΝΙΟΥ 6 6, ΑΘΗΝΑ	2103367700		a						
ΑΛΦΑ FINANCE ΜΟΝΟΠΡΟΣΩΠΗ ΑΕΠΕΥ ΜΕΡΛΙΝ 5 5, ΑΘΗΝΑ	2103677400		a		a	a	a		a
ΑΛΦΑ ΤΡΑΠΕΖΑ ΑΝΩΝΥΜΗ ΕΤΑΙΡΙΑ ΣΤΑΔΙΟΥ 40 , ΑΘΗΝΑ	2103260000							a	
Γ. Α. ΠΕΡΒΑΝΑΣ ΧΡΗΜΑΤΙΣΤΗΡΙΑΚΗ Α.Ε.Π.Ε.Υ ΣΟΦΟΚΛΕΟΥΣ 7-9 7-9, ΑΘΗΝΑ	2103727200		a						
ΔΥΝΑΜΙΚΗ ΧΡΗΜΑΤΙΣΤΗΡΙΑΚΗ Α.Ε.Π.Ε.Υ ΤΡΑΛΛΕΩΝ 2 & Λ.ΣΥΓΓΡΟΥ 223 , ΝΕΑ ΣΜΥΡΝΗ	2103677700		a			a			a
ΕΘΝΙΚΗ ΤΡΑΠΕΖΑ ΤΗΣ ΕΛΛΑΔΟΣ Α.Ε. ΑΙΟΛΟΥ 86, ΑΘΗΝΑ	(210)-3341000	(210)-3228187				a		a	
	(210)-3328817	(210)-3328678							
ΕΘΝΙΚΗ ΧΡΗΜΑΤΙΣΤΗΡΙΑΚΗ ΜΟΝΟΠΡΟΣΩΠΗ ΑΕΠΕΥ ΛΕΩΦΟΡΟΣ ΑΘΗΝΩΝ 128-132 & ΙΦΙΓΕΝΙΑΣ 66, ΑΘΗΝΑ	2103328784		a		a	a	a		
ΕΛΛΗΝΙΚΗ ΤΡΑΠΕΖΑ (ΕΠΕΝΔΥΣΕΙΣ) ΛΤΔ ΛΕΩΦ.ΚΥΡΙΑΚΟΥ ΜΑΤΣΗ 31 - ΤΘ 24747 , ΛΕΥΚΩΣΙΑ ΚΥΠΡΟΥ	+357 22500100	357 22500110		a					
ΕΛΛΗΝΟΑΜΕΡΙΚΑΝΙΚΗ ΧΡΗΜΑΤΙΣΤΗΡΙΑΚΗ ΑΕΠΕΥ ΑΝΔΡΕΑ ΠΑΠΑΝΔΡΕΟΥ 27 27, ΜΑΡΟΥΣΙ	2103311100		a		a	a			a
Ι. Χ. ΜΑΥΡΙΚΗΣ ΧΡΗΜΑΤΙΣΤΗΡΙΑΚΗ Α.Ε.Π.Ε.Υ ΣΟΦΟΚΛΕΟΥΣ 5 5, ΑΘΗΝΑ	2103216730		a						
ΚΑΠΠΑ ΧΡΗΜΑΤΙΣΤΗΡΙΑΚΗ Α.Ε.Π.Ε.Υ. ΒΑΛΛΑΩΡΙΤΟΥ 15 15, ΑΘΗΝΑ	2103678600		a			a			
ΚΑΡΑΜΑΝΩΦ ΧΡΗΜΑΤΙΣΤΗΡΙΑΚΗ Α.Ε.Π.Ε.Υ. ΠΛ.ΑΓ.ΘΕΟΔΩΡΩΝ 2 2, ΑΘΗΝΑ	2103212947		a						
ΚΥΚΛΟΣ ΧΡΗΜΑΤΙΣΤΗΡΙΑΚΗ Α.Ε.Π.Ε.Υ. ΠΑΝΕΠΙΣΤΗΜΙΟΥ 39 39, ΑΘΗΝΑ	2103364300		a			a			
ΛΕΩΝ ΔΕΠΟΛΑΣ ΧΡΗΜΑΤΙΣΤΗΡΙΑΚΗ Α.Ε.Π.Ε.Υ. ΧΡΗΣΤΟΥ ΛΑΔΑ 1 1, ΑΘΗΝΑ	2103213276 -28		a		a	a			
Ν. ΧΡΥΣΟΧΟΙΔΗΣ ΧΡΗΜΑΤΙΣΤΗΡΙΑΚΗ Α.Ε.Π.Ε.Υ ΣΟΦΟΚΛΕΟΥΣ 7-9 7-9, ΑΘΗΝΑ	2103213913		a			a			a
ΠΑΝΤΕΛΑΚΗΣ ΧΡΗΜΑΤΙΣΤΗΡΙΑΚΗ Α.Ε.Π.Ε.Υ ΕΘΝΙΚΗΣ ΑΝΤΙΣΤΑΣΕΩΣ 57, ΚΤΙΡΙΟ Β 57, ΧΑΛΑΝΔΡΙ	2106965000		a		a	a	a		
ΠΕΙΡΑΙΩΣ Α.Ε.Π.Ε.Υ. ΣΤΑΔΙΟΥ 10 10, ΑΘΗΝΑ	2103354100		a		a	a	a		a
ΠΗΓΑΣΟΣ ΧΡΗΜΑΤΙΣΤΗΡΙΑΚΗ Α.Ε.Π.Ε.Υ. ΒΑΛΛΑΩΡΙΤΟΥ 17 & ΑΜΕΡΙΚΗΣ 17 , ΑΘΗΝΑ	2103670700		a			a			
ΣΤ. ΕΜ. ΛΑΥΡΕΝΤΑΚΗΣ ΧΡΗΜΑΤΙΣΤΗΡΙΑΚΗ Α.Ε.Π.Ε.Υ. ΣΟΦΟΚΛΕΟΥΣ 7-9 7-9, ΑΘΗΝΑ	2103213336		a			a			
ΤΡΑΠΕΖΑ EUROBANK ΑΕ ΟΘΩΝΟΣ 8 , ΑΘΗΝΑ	2103337000							a	
ΤΡΑΠΕΖΑ ΟΡΤΙΜΑ BANK Α.Ε. ΑΙΓΙΑΛΕΙΑΣ 32 & ΠΑΡΑΔΕΙΣΟΥ 32 , ΜΑΡΟΥΣΙ	2108173663		a		a	a	a	a	
ΤΡΑΠΕΖΑ ΠΕΙΡΑΙΩΣ ΑΝΩΝΥΜΟΣ ΕΤΑΙΡΕΙΑ ΑΜΕΡΙΚΗΣ 4 , ΑΘΗΝΑ	2103335000		a			a		a	

Πίνακας Μετοχών Υπό Ειδική Διαπραγμάτευση

Χρεόγραφο	Κατηγορία Διαπραγμάτευσης
Ειδικός Διαπραγματευτής	Έναρξη Ειδικής Διαπραγμάτευσης
MLS ΠΛΗΡΟΦΟΡΙΚΗ (ΚΟ)	Κατάσταση σε Αναστολή
ΠΕΙΡΑΙΩΣ Α.Ε.Π.Ε.Υ.	01/08/2019
ALPHA ETF FTSE Athex Large Cap	Διαπραγματεύσιμα Αμοιβαία Κεφάλαια (Δ.Α.Κ.)
ΑΛΦΑ FINANCE ΜΟΝΟΠΡΟΣΩΠΗ ΑΕΠΕΥ	02/01/1900
ΕΘΝΙΚΗ ΧΡΗΜΑΤΙΣΤΗΡΙΑΚΗ ΜΟΝΟΠΡΟΣΩΠΗ ΑΕΠΕΥ	02/01/1900
A.S. COMPANY (ΚΟ)	Κύρια Αγορά
EUROBANK EQUITIES Α.Ε.Π.Ε.Υ.	01/04/2019
ALPHA ΥΠΗΡΕΣΙΩΝ ΣΥΜΜ (ΚΟ)	Κύρια Αγορά
EUROBANK EQUITIES Α.Ε.Π.Ε.Υ.	22/10/2006
MERIT ΧΡΗΜΑΤΙΣΤΗΡΙΑΚΗ Α.Ε.Π.Ε.Υ.	03/09/2012
ΑΛΦΑ FINANCE ΜΟΝΟΠΡΟΣΩΠΗ ΑΕΠΕΥ	29/02/2016
ΕΘΝΙΚΗ ΧΡΗΜΑΤΙΣΤΗΡΙΑΚΗ ΜΟΝΟΠΡΟΣΩΠΗ ΑΕΠΕΥ	02/01/1900
ΕΛΛΗΝΟΑΜΕΡΙΚΑΝΙΚΗ ΧΡΗΜΑΤΙΣΤΗΡΙΑΚΗ ΑΕΠΕΥ	25/07/2014
ΛΕΩΝ ΔΕΠΟΛΑΣ ΧΡΗΜΑΤΙΣΤΗΡΙΑΚΗ Α.Ε.Π.Ε.Υ.	04/01/2016
ΠΕΙΡΑΙΩΣ Α.Ε.Π.Ε.Υ.	28/05/2009
ΑΤΤΙΣΑ BANK Α.Τ.Ε. (ΚΟ)	Κύρια Αγορά
EUROBANK EQUITIES Α.Ε.Π.Ε.Υ.	11/11/2019
EUROXX ΧΡΗΜΑΤΙΣΤΗΡΙΑΚΗ Α.Ε.Π.Ε.Υ.	22/01/2016
ΠΕΙΡΑΙΩΣ Α.Ε.Π.Ε.Υ.	20/09/2017
ΑΥΤΟHELLAS (ΚΟ)	Κύρια Αγορά
EUROXX ΧΡΗΜΑΤΙΣΤΗΡΙΑΚΗ Α.Ε.Π.Ε.Υ.	02/07/2018
ΑΛΦΑ FINANCE ΜΟΝΟΠΡΟΣΩΠΗ ΑΕΠΕΥ	01/07/2019
AVE (ΚΟ)	Κύρια Αγορά
EUROXX ΧΡΗΜΑΤΙΣΤΗΡΙΑΚΗ Α.Ε.Π.Ε.Υ.	05/06/2020
BRIQ PROPERTIES (ΚΟ)	Κύρια Αγορά
EUROBANK EQUITIES Α.Ε.Π.Ε.Υ.	09/09/2019
ΛΕΩΝ ΔΕΠΟΛΑΣ ΧΡΗΜΑΤΙΣΤΗΡΙΑΚΗ Α.Ε.Π.Ε.Υ.	22/02/2021
BYTE COMPUTER (ΚΟ)	Κύρια Αγορά
MERIT ΧΡΗΜΑΤΙΣΤΗΡΙΑΚΗ Α.Ε.Π.Ε.Υ.	04/08/2008
CENERGY HOLDINGS (ΚΑ)	Κύρια Αγορά
EUROBANK EQUITIES Α.Ε.Π.Ε.Υ.	02/01/2016
ΑΛΦΑ FINANCE ΜΟΝΟΠΡΟΣΩΠΗ ΑΕΠΕΥ	02/01/2016
CNL CAPITAL (ΚΟ)	Κύρια Αγορά
MERIT ΧΡΗΜΑΤΙΣΤΗΡΙΑΚΗ Α.Ε.Π.Ε.Υ.	01/10/2018
COCA-COLA HBC AG (ΚΟ)	Κύρια Αγορά
ΒΕΤΑ ΧΡΗΜΑΤΙΣΤΗΡΙΑΚΗ Α.Ε.Π.Ε.Υ.	08/03/2021
ΕΘΝΙΚΗ ΧΡΗΜΑΤΙΣΤΗΡΙΑΚΗ ΜΟΝΟΠΡΟΣΩΠΗ ΑΕΠΕΥ	02/01/1900
ΠΕΙΡΑΙΩΣ Α.Ε.Π.Ε.Υ.	04/05/2015
EUROBANK HOLDINGS (ΚΟ)	Κύρια Αγορά
EUROBANK EQUITIES Α.Ε.Π.Ε.Υ.	01/06/2012
MERIT ΧΡΗΜΑΤΙΣΤΗΡΙΑΚΗ Α.Ε.Π.Ε.Υ.	06/11/2017
ΑΛΦΑ FINANCE ΜΟΝΟΠΡΟΣΩΠΗ ΑΕΠΕΥ	09/01/2006
ΕΘΝΙΚΗ ΧΡΗΜΑΤΙΣΤΗΡΙΑΚΗ ΜΟΝΟΠΡΟΣΩΠΗ ΑΕΠΕΥ	02/01/1900
ΕΛΛΗΝΟΑΜΕΡΙΚΑΝΙΚΗ ΧΡΗΜΑΤΙΣΤΗΡΙΑΚΗ ΑΕΠΕΥ	25/07/2014
ΛΕΩΝ ΔΕΠΟΛΑΣ ΧΡΗΜΑΤΙΣΤΗΡΙΑΚΗ Α.Ε.Π.Ε.Υ.	30/11/2018
ΠΕΙΡΑΙΩΣ Α.Ε.Π.Ε.Υ.	28/09/2009
FOURLIS ΣΥΜΜΕΤΟΧΩΝ (ΚΟ)	Κύρια Αγορά
EUROBANK EQUITIES Α.Ε.Π.Ε.Υ.	01/12/2016
ΠΕΙΡΑΙΩΣ Α.Ε.Π.Ε.Υ.	06/03/2017
INTERCONTINENTAL (ΚΟ)	Κύρια Αγορά
ΛΕΩΝ ΔΕΠΟΛΑΣ ΧΡΗΜΑΤΙΣΤΗΡΙΑΚΗ Α.Ε.Π.Ε.Υ.	03/06/2019
INTRAKAT (ΚΟ)	Κύρια Αγορά
ΒΕΤΑ ΧΡΗΜΑΤΙΣΤΗΡΙΑΚΗ Α.Ε.Π.Ε.Υ.	04/10/2021
JUMBO (ΚΟ)	Κύρια Αγορά
ΒΕΤΑ ΧΡΗΜΑΤΙΣΤΗΡΙΑΚΗ Α.Ε.Π.Ε.Υ.	01/02/2021
EUROBANK EQUITIES Α.Ε.Π.Ε.Υ.	25/05/2020
MERIT ΧΡΗΜΑΤΙΣΤΗΡΙΑΚΗ Α.Ε.Π.Ε.Υ.	06/11/2017
ΠΕΙΡΑΙΩΣ Α.Ε.Π.Ε.Υ.	06/03/2017
LAMDA DEVELOPMENT(ΚΟ)	Κύρια Αγορά
EUROBANK EQUITIES Α.Ε.Π.Ε.Υ.	08/12/2014
ΠΑΝΤΕΛΑΚΗΣ ΧΡΗΜΑΤΙΣΤΗΡΙΑΚΗ Α.Ε.Π.Ε.Υ.	06/11/2017
ΠΕΙΡΑΙΩΣ Α.Ε.Π.Ε.Υ.	29/06/2017
MARFIN INVESTMENT GROUP (ΚΟ)	Κύρια Αγορά
EUROBANK EQUITIES Α.Ε.Π.Ε.Υ.	23/03/2015
ΠΕΙΡΑΙΩΣ Α.Ε.Π.Ε.Υ.	02/02/2009
PREMIA (ΚΟ)	Κύρια Αγορά
ΒΕΤΑ ΧΡΗΜΑΤΙΣΤΗΡΙΑΚΗ Α.Ε.Π.Ε.Υ.	01/06/2021
PROFILE (ΚΟ)	Κύρια Αγορά
ΠΑΝΤΕΛΑΚΗΣ ΧΡΗΜΑΤΙΣΤΗΡΙΑΚΗ Α.Ε.Π.Ε.Υ.	01/07/2019

Πίνακας Μετοχών Υπό Ειδική Διαπραγμάτευση

Χρεόγραφο	Κατηγορία Διαπραγμάτευσης
Ειδικός Διαπραγματευτής	Έναρξη Ειδικής Διαπραγμάτευσης
QUEST ΣΥΜΜΕΤΟΧΩΝ (ΚΟ)	Κύρια Αγορά
ΒΕΤΑ ΧΡΗΜΑΤΙΣΤΗΡΙΑΚΗ Α.Ε.Π.Ε.Υ.	26/03/2018
EUROBANK EQUITIES Α.Ε.Π.Ε.Υ.	28/01/2019
ΤΙΤΑΝ CEMENT (ΚΑ)	Κύρια Αγορά
ΒΕΤΑ ΧΡΗΜΑΤΙΣΤΗΡΙΑΚΗ Α.Ε.Π.Ε.Υ.	01/02/2021
EUROBANK EQUITIES Α.Ε.Π.Ε.Υ.	06/11/2019
ΠΕΙΡΑΙΩΣ Α.Ε.Π.Ε.Υ.	18/01/2021
UNIBIOS (ΚΟ)	Κύρια Αγορά
ΛΕΩΝ ΔΕΠΟΛΑΣ ΧΡΗΜΑΤΙΣΤΗΡΙΑΚΗ Α.Ε.Π.Ε.Υ.	01/02/2021
VIOTALCO SA/NV (ΚΑ)	Κύρια Αγορά
EUROBANK EQUITIES Α.Ε.Π.Ε.Υ.	04/03/2014
MERIT ΧΡΗΜΑΤΙΣΤΗΡΙΑΚΗ Α.Ε.Π.Ε.Υ.	17/03/2014
ΑΛΦΑ FINANCE ΜΟΝΟΠΡΟΣΩΠΗ ΑΕΠΕΥ	11/03/2008
ΑΒΑΞ Α.Ε. (ΚΟ)	Κύρια Αγορά
EUROBANK EQUITIES Α.Ε.Π.Ε.Υ.	14/12/2015
ΠΕΙΡΑΙΩΣ Α.Ε.Π.Ε.Υ.	01/02/2021
ΑΔΜΗΕ ΣΥΜΜΕΤΟΧΩΝ Α.Ε. (ΚΟ)	Κύρια Αγορά
EUROBANK EQUITIES Α.Ε.Π.Ε.Υ.	24/05/2021
ΕΛΛΗΝΟΑΜΕΡΙΚΑΝΙΚΗ ΧΡΗΜΑΤΙΣΤΗΡΙΑΚΗ ΑΕΠΕΥ	09/03/2020
ΠΕΙΡΑΙΩΣ Α.Ε.Π.Ε.Υ.	29/06/2017
ΑΕΡΟΠΟΡΙΑ ΑΙΓΑΙΟΥ (ΚΟ)	Κύρια Αγορά
EUROBANK EQUITIES Α.Ε.Π.Ε.Υ.	22/09/2020
ΑΝΔΡΟΜΕΔΑ ΑΕΕΧ (ΚΟ)	Κύρια Αγορά
ΒΕΤΑ ΧΡΗΜΑΤΙΣΤΗΡΙΑΚΗ Α.Ε.Π.Ε.Υ.	15/02/2021
ΓΕΚ ΤΕΡΝΑ (ΚΟ)	Κύρια Αγορά
ΒΕΤΑ ΧΡΗΜΑΤΙΣΤΗΡΙΑΚΗ Α.Ε.Π.Ε.Υ.	08/03/2021
EUROBANK EQUITIES Α.Ε.Π.Ε.Υ.	24/05/2021
ΠΕΙΡΑΙΩΣ Α.Ε.Π.Ε.Υ.	29/08/2019
ΔΕΗ (ΚΟ)	Κύρια Αγορά
ΒΕΤΑ ΧΡΗΜΑΤΙΣΤΗΡΙΑΚΗ Α.Ε.Π.Ε.Υ.	01/02/2021
EUROBANK EQUITIES Α.Ε.Π.Ε.Υ.	22/10/2006
MERIT ΧΡΗΜΑΤΙΣΤΗΡΙΑΚΗ Α.Ε.Π.Ε.Υ.	06/11/2017
ΑΛΦΑ FINANCE ΜΟΝΟΠΡΟΣΩΠΗ ΑΕΠΕΥ	09/01/2006
ΕΘΝΙΚΗ ΧΡΗΜΑΤΙΣΤΗΡΙΑΚΗ ΜΟΝΟΠΡΟΣΩΠΗ ΑΕΠΕΥ	02/01/1900
ΕΛΛΗΝΟΑΜΕΡΙΚΑΝΙΚΗ ΧΡΗΜΑΤΙΣΤΗΡΙΑΚΗ ΑΕΠΕΥ	01/09/2014
ΠΕΙΡΑΙΩΣ Α.Ε.Π.Ε.Υ.	28/09/2009
ΕΘΝΙΚΗ ΤΡΑΠΕΖΑ (ΚΟ)	Κύρια Αγορά
ΒΕΤΑ ΧΡΗΜΑΤΙΣΤΗΡΙΑΚΗ Α.Ε.Π.Ε.Υ.	01/02/2021
EUROBANK EQUITIES Α.Ε.Π.Ε.Υ.	22/10/2006
MERIT ΧΡΗΜΑΤΙΣΤΗΡΙΑΚΗ Α.Ε.Π.Ε.Υ.	03/09/2012
ΑΛΦΑ FINANCE ΜΟΝΟΠΡΟΣΩΠΗ ΑΕΠΕΥ	09/01/2006
ΕΘΝΙΚΗ ΧΡΗΜΑΤΙΣΤΗΡΙΑΚΗ ΜΟΝΟΠΡΟΣΩΠΗ ΑΕΠΕΥ	02/01/1900
ΕΛΛΗΝΟΑΜΕΡΙΚΑΝΙΚΗ ΧΡΗΜΑΤΙΣΤΗΡΙΑΚΗ ΑΕΠΕΥ	25/07/2014
ΛΕΩΝ ΔΕΠΟΛΑΣ ΧΡΗΜΑΤΙΣΤΗΡΙΑΚΗ Α.Ε.Π.Ε.Υ.	20/05/2015
ΠΕΙΡΑΙΩΣ Α.Ε.Π.Ε.Υ.	08/09/2008
ΕΚΤΕΡ (ΚΟ)	Κύρια Αγορά
EUROBANK EQUITIES Α.Ε.Π.Ε.Υ.	16/10/2017
ΛΕΩΝ ΔΕΠΟΛΑΣ ΧΡΗΜΑΤΙΣΤΗΡΙΑΚΗ Α.Ε.Π.Ε.Υ.	21/05/2018
ΕΛΑΣΤΡΟΝ (ΚΟ)	Κύρια Αγορά
ΛΕΩΝ ΔΕΠΟΛΑΣ ΧΡΗΜΑΤΙΣΤΗΡΙΑΚΗ Α.Ε.Π.Ε.Υ.	20/02/2017
ΕΛΒΑΛΧΑΛΚΟΡ (ΚΟ)	Κύρια Αγορά
EUROBANK EQUITIES Α.Ε.Π.Ε.Υ.	07/05/2018
ΑΛΦΑ FINANCE ΜΟΝΟΠΡΟΣΩΠΗ ΑΕΠΕΥ	07/05/2018
ΕΛΒΕ Α.Β.Ε.Ε. (ΚΟ)	Κύρια Αγορά
ΛΕΩΝ ΔΕΠΟΛΑΣ ΧΡΗΜΑΤΙΣΤΗΡΙΑΚΗ Α.Ε.Π.Ε.Υ.	02/11/2020
ΕΛΛΑΚΤΩΡ (ΚΟ)	Κύρια Αγορά
EUROBANK EQUITIES Α.Ε.Π.Ε.Υ.	01/06/2012
EUROXX ΧΡΗΜΑΤΙΣΤΗΡΙΑΚΗ Α.Ε.Π.Ε.Υ.	24/09/2018
ΑΛΦΑ FINANCE ΜΟΝΟΠΡΟΣΩΠΗ ΑΕΠΕΥ	18/03/2019
ΕΘΝΙΚΗ ΧΡΗΜΑΤΙΣΤΗΡΙΑΚΗ ΜΟΝΟΠΡΟΣΩΠΗ ΑΕΠΕΥ	02/01/1900
ΠΕΙΡΑΙΩΣ Α.Ε.Π.Ε.Υ.	22/10/2018
ΕΛΛΗΝ. ΧΡΗΜΑΤΙΣΤΗΡΙΑ Χ.Α. (ΚΟ)	Κύρια Αγορά
ΕΘΝΙΚΗ ΧΡΗΜΑΤΙΣΤΗΡΙΑΚΗ ΜΟΝΟΠΡΟΣΩΠΗ ΑΕΠΕΥ	02/01/1900
ΕΛΛΗΝΟΑΜΕΡΙΚΑΝΙΚΗ ΧΡΗΜΑΤΙΣΤΗΡΙΑΚΗ ΑΕΠΕΥ	01/09/2014
ΠΕΙΡΑΙΩΣ Α.Ε.Π.Ε.Υ.	04/05/2015
ΕΛΛΗΝΙΚΑ ΠΕΤΡΕΛΑΙΑ (ΚΟ)	Κύρια Αγορά
ΕΛΛΗΝΟΑΜΕΡΙΚΑΝΙΚΗ ΧΡΗΜΑΤΙΣΤΗΡΙΑΚΗ ΑΕΠΕΥ	14/09/2015
ΠΕΙΡΑΙΩΣ Α.Ε.Π.Ε.Υ.	20/03/2017

Πίνακας Μετοχών Υπό Ειδική Διαπραγμάτευση

Χρεόγραφο	Κατηγορία Διαπραγμάτευσης
Ειδικός Διαπραγματευτής	Έναρξη Ειδικής Διαπραγμάτευσης
ΕΛΤΟΝ (ΚΟ)	Κύρια Αγορά
ΒΕΤΑ ΧΡΗΜΑΤΙΣΤΗΡΙΑΚΗ Α.Ε.Π.Ε.Υ.	03/09/2012
ΛΕΩΝ ΔΕΠΟΛΑΣ ΧΡΗΜΑΤΙΣΤΗΡΙΑΚΗ Α.Ε.Π.Ε.Υ.	01/04/2019
ΕΝΤΕΡΣΟΦΤ (ΚΟ)	Κύρια Αγορά
ΕΥΡΟΒΑΝΚ ΕQUITIES Α.Ε.Π.Ε.Υ.	22/06/2020
ΕΥΔΑΠ (ΚΟ)	Κύρια Αγορά
ΕΥΡΟΒΑΝΚ ΕQUITIES Α.Ε.Π.Ε.Υ.	10/06/2019
ΑΛΦΑ FINANCE ΜΟΝΟΠΡΟΣΩΠΗ ΑΕΠΕΥ	27/01/2020
ΕΥΡΩΠΑΪΚΗ ΠΙΣΤΗ (ΚΟ)	Κύρια Αγορά
ΒΕΤΑ ΧΡΗΜΑΤΙΣΤΗΡΙΑΚΗ Α.Ε.Π.Ε.Υ.	27/07/2020
ΠΑΝΤΕΛΑΚΗΣ ΧΡΗΜΑΤΙΣΤΗΡΙΑΚΗ Α.Ε.Π.Ε.Υ.	15/07/2019
ΙΚΤΙΝΟΣ ΕΛΛΑΣ (ΚΟ)	Κύρια Αγορά
ΕΥΡΟΒΑΝΚ ΕQUITIES Α.Ε.Π.Ε.Υ.	25/02/2019
ΑΛΦΑ FINANCE ΜΟΝΟΠΡΟΣΩΠΗ ΑΕΠΕΥ	01/04/2019
ΕΘΝΙΚΗ ΧΡΗΜΑΤΙΣΤΗΡΙΑΚΗ ΜΟΝΟΠΡΟΣΩΠΗ ΑΕΠΕΥ	02/01/1900
ΙΝΤΕΑΛ ΟΜΙΛΟΣ (ΚΟ)	Κύρια Αγορά
ΕΥΡΟΒΑΝΚ ΕQUITIES Α.Ε.Π.Ε.Υ.	07/06/2021
ΠΕΙΡΑΙΩΣ Α.Ε.Π.Ε.Υ.	07/06/2021
ΙΝΤΕΡΓΟΥΝΤ-ΞΥΛΕΜΠΟΡΙΑ (ΚΟ)	Κύρια Αγορά
ΕΥΡΟΒΑΝΚ ΕQUITIES Α.Ε.Π.Ε.Υ.	05/07/2021
ΠΑΝΤΕΛΑΚΗΣ ΧΡΗΜΑΤΙΣΤΗΡΙΑΚΗ Α.Ε.Π.Ε.Υ.	01/07/2021
ΚΑΡΑΜΟΛΕΓΚΟΣ (ΚΟ)	Κύρια Αγορά
ΕΥΡΟXX ΧΡΗΜΑΤΙΣΤΗΡΙΑΚΗ Α.Ε.Π.Ε.Υ.	04/10/2019
ΚΛΟΥΚΙΝΑΣ - ΛΑΠΠΑΣ (ΚΟ)	Κύρια Αγορά
ΒΕΤΑ ΧΡΗΜΑΤΙΣΤΗΡΙΑΚΗ Α.Ε.Π.Ε.Υ.	22/09/2014
ΚΡΙ - ΚΡΙ (ΚΟ)	Κύρια Αγορά
ΕΥΡΟΒΑΝΚ ΕQUITIES Α.Ε.Π.Ε.Υ.	07/05/2018
ΛΕΩΝ ΔΕΠΟΛΑΣ ΧΡΗΜΑΤΙΣΤΗΡΙΑΚΗ Α.Ε.Π.Ε.Υ.	16/01/2017
ΛΑΜΨΑ (ΚΟ)	Κύρια Αγορά
ΛΕΩΝ ΔΕΠΟΛΑΣ ΧΡΗΜΑΤΙΣΤΗΡΙΑΚΗ Α.Ε.Π.Ε.Υ.	16/01/2017
ΜΟΤΟΡ ΟΪΛ (ΚΟ)	Κύρια Αγορά
ΒΕΤΑ ΧΡΗΜΑΤΙΣΤΗΡΙΑΚΗ Α.Ε.Π.Ε.Υ.	08/03/2021
ΕΥΡΟΒΑΝΚ ΕQUITIES Α.Ε.Π.Ε.Υ.	22/10/2006
MERIT ΧΡΗΜΑΤΙΣΤΗΡΙΑΚΗ Α.Ε.Π.Ε.Υ.	25/02/2019
ΕΘΝΙΚΗ ΧΡΗΜΑΤΙΣΤΗΡΙΑΚΗ ΜΟΝΟΠΡΟΣΩΠΗ ΑΕΠΕΥ	02/01/1900
ΛΕΩΝ ΔΕΠΟΛΑΣ ΧΡΗΜΑΤΙΣΤΗΡΙΑΚΗ Α.Ε.Π.Ε.Υ.	01/04/2019
ΠΕΙΡΑΙΩΣ Α.Ε.Π.Ε.Υ.	04/05/2015
ΜΥΤΙΛΗΝΑΙΟΣ (ΚΟ)	Κύρια Αγορά
ΕΥΡΟΒΑΝΚ ΕQUITIES Α.Ε.Π.Ε.Υ.	20/09/2017
MERIT ΧΡΗΜΑΤΙΣΤΗΡΙΑΚΗ Α.Ε.Π.Ε.Υ.	25/02/2019
ΑΛΦΑ FINANCE ΜΟΝΟΠΡΟΣΩΠΗ ΑΕΠΕΥ	15/04/2019
ΕΘΝΙΚΗ ΧΡΗΜΑΤΙΣΤΗΡΙΑΚΗ ΜΟΝΟΠΡΟΣΩΠΗ ΑΕΠΕΥ	02/01/1900
ΠΕΙΡΑΙΩΣ Α.Ε.Π.Ε.Υ.	04/05/2015
ΟΛΠ (ΚΟ)	Κύρια Αγορά
ΕΥΡΟΒΑΝΚ ΕQUITIES Α.Ε.Π.Ε.Υ.	06/02/2019
ΟΠΑΠ (ΚΟ)	Κύρια Αγορά
ΕΥΡΟΒΑΝΚ ΕQUITIES Α.Ε.Π.Ε.Υ.	22/10/2006
MERIT ΧΡΗΜΑΤΙΣΤΗΡΙΑΚΗ Α.Ε.Π.Ε.Υ.	20/03/2017
ΑΛΦΑ FINANCE ΜΟΝΟΠΡΟΣΩΠΗ ΑΕΠΕΥ	09/01/2006
ΕΘΝΙΚΗ ΧΡΗΜΑΤΙΣΤΗΡΙΑΚΗ ΜΟΝΟΠΡΟΣΩΠΗ ΑΕΠΕΥ	02/01/1900
ΕΛΛΗΝΟΑΜΕΡΙΚΑΝΙΚΗ ΧΡΗΜΑΤΙΣΤΗΡΙΑΚΗ ΑΕΠΕΥ	25/07/2014
ΠΕΙΡΑΙΩΣ Α.Ε.Π.Ε.Υ.	04/05/2015
ΟΤΕ (ΚΟ)	Κύρια Αγορά
ΕΥΡΟΒΑΝΚ ΕQUITIES Α.Ε.Π.Ε.Υ.	22/10/2006
MERIT ΧΡΗΜΑΤΙΣΤΗΡΙΑΚΗ Α.Ε.Π.Ε.Υ.	20/03/2017
ΑΛΦΑ FINANCE ΜΟΝΟΠΡΟΣΩΠΗ ΑΕΠΕΥ	09/01/2006
ΕΘΝΙΚΗ ΧΡΗΜΑΤΙΣΤΗΡΙΑΚΗ ΜΟΝΟΠΡΟΣΩΠΗ ΑΕΠΕΥ	02/01/1900
ΕΛΛΗΝΟΑΜΕΡΙΚΑΝΙΚΗ ΧΡΗΜΑΤΙΣΤΗΡΙΑΚΗ ΑΕΠΕΥ	25/07/2014
ΛΕΩΝ ΔΕΠΟΛΑΣ ΧΡΗΜΑΤΙΣΤΗΡΙΑΚΗ Α.Ε.Π.Ε.Υ.	20/04/2015
ΠΕΙΡΑΙΩΣ Α.Ε.Π.Ε.Υ.	08/09/2008
ΠΑΠΟΥΤΣΑΝΗΣ (ΚΟ)	Κύρια Αγορά
ΒΕΤΑ ΧΡΗΜΑΤΙΣΤΗΡΙΑΚΗ Α.Ε.Π.Ε.Υ.	25/11/2013
ΕΥΡΟΒΑΝΚ ΕQUITIES Α.Ε.Π.Ε.Υ.	06/12/2021
ΑΛΦΑ FINANCE ΜΟΝΟΠΡΟΣΩΠΗ ΑΕΠΕΥ	19/11/2018

Πίνακας Μετοχών Υπό Ειδική Διαπραγμάτευση

Χρέεγραφα	Κατηγορία Διαπραγμάτευσης
Ειδικός Διαπραγματευτής	Έναρξη Ειδικής Διαπραγμάτευσης
ΠΕΙΡΑΙΩΣ FINANCIAL HOLD (ΚΟ)	Κύρια Αγορά
EUROBANK EQUITIES Α.Ε.Π.Ε.Υ.	22/10/2006
EUROXX ΧΡΗΜΑΤΙΣΤΗΡΙΑΚΗ Α.Ε.Π.Ε.Υ.	15/02/2016
MERIT ΧΡΗΜΑΤΙΣΤΗΡΙΑΚΗ Α.Ε.Π.Ε.Υ.	16/09/2013
ΑΛΦΑ FINANCE ΜΟΝΟΠΡΟΣΩΠΗ ΑΕΠΕΥ	15/04/2019
ΕΘΝΙΚΗ ΧΡΗΜΑΤΙΣΤΗΡΙΑΚΗ ΜΟΝΟΠΡΟΣΩΠΗ ΑΕΠΕΥ	02/01/1900
ΕΛΛΗΝΟΑΜΕΡΙΚΑΝΙΚΗ ΧΡΗΜΑΤΙΣΤΗΡΙΑΚΗ ΑΕΠΕΥ	25/07/2014
ΛΕΩΝ ΔΕΠΟΛΑΣ ΧΡΗΜΑΤΙΣΤΗΡΙΑΚΗ Α.Ε.Π.Ε.Υ.	30/11/2018
ΠΕΙΡΑΙΩΣ Α.Ε.Π.Ε.Υ.	16/02/2009
ΠΕΤΡΟΠΟΥΛΟΣ ΠΕΤΡΟΣ (ΚΟ)	Κύρια Αγορά
EUROBANK EQUITIES Α.Ε.Π.Ε.Υ.	01/04/2019
ΠΑΝΤΕΛΑΚΗΣ ΧΡΗΜΑΤΙΣΤΗΡΙΑΚΗ Α.Ε.Π.Ε.Υ	16/03/2020
ΠΛΑΙΣΙΟ COMPUTERS (ΚΟ)	Κύρια Αγορά
EUROBANK EQUITIES Α.Ε.Π.Ε.Υ.	02/03/2015
ΠΛΑΣΤΙΚΑ ΘΡΑΚΗΣ (ΚΟ)	Κύρια Αγορά
EUROBANK EQUITIES Α.Ε.Π.Ε.Υ.	26/03/2018
ΑΛΦΑ FINANCE ΜΟΝΟΠΡΟΣΩΠΗ ΑΕΠΕΥ	26/03/2018
ΣΑΡΑΝΤΗΣ ΓΡ. (ΚΟ)	Κύρια Αγορά
ΒΕΤΑ ΧΡΗΜΑΤΙΣΤΗΡΙΑΚΗ Α.Ε.Π.Ε.Υ.	14/05/2012
EUROBANK EQUITIES Α.Ε.Π.Ε.Υ.	24/10/2016
ΤΕΡΝΑ ΕΝΕΡΓΕΙΑΚΗ (ΚΟ)	Κύρια Αγορά
ΒΕΤΑ ΧΡΗΜΑΤΙΣΤΗΡΙΑΚΗ Α.Ε.Π.Ε.Υ.	08/03/2021
EUROBANK EQUITIES Α.Ε.Π.Ε.Υ.	24/05/2021
ΠΕΙΡΑΙΩΣ Α.Ε.Π.Ε.Υ.	09/12/2019
ΤΖΙΡΑΚΙΑΝ ΠΡΟΦΙΛ (ΚΟ)	Κύρια Αγορά
ΛΕΩΝ ΔΕΠΟΛΑΣ ΧΡΗΜΑΤΙΣΤΗΡΙΑΚΗ Α.Ε.Π.Ε.Υ.	19/07/2021

Γνωστοποιήσεις Συναλλαγών - Κατάλογος Υπόχρεων Προσώπων

Ημερομηνία Υποβολής [1]	Επωνυμία	Λόγος Υποβολής [2]	Υπόχρεος	Ιδιότητα Υποχρέου	Σχέση με τον Υπόχρεο	Ημερομηνία Συναλλαγής	Αγορά	Όγκος Συναλλαγών	Αξία Συναλλαγών	Φύση Συναλλαγής [3]	Είδος Χρηματικού μέσου	Παρατηρήσεις [4]
09/12/2021	TITAN CEMENT INTERNATIONAL S.A.	B	ΠΑΠΑΛΕΞΟΠΟΥΛΟΥ ΑΛΕΞΑΝΔΡΑ	Μέλος ΔΣ Εκτελεστικό	Συνδεδεμένο Νομικό Πρόσωπο	08/12/2021	ΑΞΙΩΝ ΧΑ	4,000	54,636.02	A	Μετοχή	1
09/12/2021	ΓΡ. ΣΑΡΑΝΤΗΣ Α.Β.Ε.Ε.	B	ΣΑΡΑΝΤΗΣ ΚΥΡΙΑΚΟΣ	Μέλος ΔΣ Εκτελεστικό	Συνδεδεμένο Νομικό Πρόσωπο	06/12/2021	ΑΞΙΩΝ ΧΑ	1,500	12,735.00	A	Μετοχή	1

Σημειώσεις Γνωστοποιήσεων Συναλλαγών

Για περισσότερες πληροφορίες επί των γνωστοποιήσεων συναλλαγών επισκεφτείτε την ιστοσελίδα <http://athexgroup.gr/el/web/guest/companies-info-trade-notifications>

[1] - Η Ημερομηνία Υποβολής αφορά την Ημερομηνία που η Γνωστοποίηση παρελήφθη από το Χ.Α.

[2] - Λόγος Υποβολής: Α: Πρόσωπο που ασκεί Διευθυντικά καθήκοντα, Β: Πρόσωπο που έχει στενό δεσμό με πρόσωπο που ασκεί Διευθυντικά καθήκοντα.

[3] - Φύση Συναλλαγής: Α: Αγορά, Π: Πώληση.

[4] - Παρατηρήσεις: 1 - Λόγω Συμμετοχής σε ΑΜΚ, 2 - Λόγω Εξάσκησης Δικαιώματος Προαίρεσης αγοράς μετοχών που παρέχεται στο προσωπικό, 3 - Λόγω Δωρεάς, 4 - Λόγω Συγχώνευσης ή Διάσπασης κλπ, 5 - Λόγω Μετατροπής ή Ανταλλαγής Ομολογιών, 6 - Ανταλλαγή Λόγω Προαιρετικής Δημόσιας Πρότασης.

Υποκείμενη Αγορά				Αγορά Παραγώγων													
Ανωτ Τιμή	Κατωτ Τιμή	Τιμή κλεισ.	Μεταβ.	Μήνας Παράδοσης	Άνοιγμα	Ανωτ Τιμή	Κατωτ Τιμή	Τελ Τιμή	Τιμή κλεισ.	Τελευταία ζήτηση	Τελευταία προσφορά	Τιμή Εκκαθάρισης ¹	Υψηλό ζωής	Χαμηλό ζωής	Πράξεις	Όγκος	Ανοικτές θέσεις
FTSE/X.A. Large Cap				(Μονάδα Διαπραγμάτευσης: 1 Μονάδα Δείκτη x 2€, Χρηματικός Διακανονισμός)													
2,162.41	2,146.36	2,162.41	0.75%	Δεκέμβριος 2021	2,154.00	2,161.75	2,147.25	2,160.00	2,160.00	---	---	---	2,237.75	---	60	191	3,277
				Ιανουάριος 2022	2,147.25	2,158.50	2,147.25	2,158.50	2,158.50	---	---	---	2,225.00	---	14	15	186
				Φεβρουάριος 2022	---	---	---	---	2,155.00	---	---	---	---	---	---	---	---
				Μάρτιος 2022	---	---	---	---	2,158.25	---	---	---	---	---	---	---	---
				Ιούνιος 2022	---	---	---	---	2,169.25	---	---	---	---	---	---	---	---
				Σεπτέμβριος 2022	---	---	---	---	2,180.00	---	---	---	---	---	---	---	---
FTSE/X.A. Τράπεζες				(Μονάδα Διαπραγμάτευσης: 1 Μονάδα Δείκτη x 15€, Χρηματικός Διακανονισμός)													
581.95	576.98	581.95	0.73%	Δεκέμβριος 2021	---	---	---	---	578.75	---	---	---	614.50	---	---	---	11
				Μάρτιος 2022	---	---	---	---	581.00	---	---	---	---	---	---	---	---
				Ιούνιος 2022	---	---	---	---	583.75	---	---	---	---	---	---	---	---
				Σεπτέμβριος 2022	---	---	---	---	586.75	---	---	---	---	---	---	---	---

Σημειώσεις Παραγώγων

Τις τιμές εκκαθάρισης και τις τελικές ανοικτές θέσεις μπορείτε να τις ανακτήσετε στο ακόλουθο path <http://www.helex.gr/el/web/guest/statistics-end-of-day-derivatives>

Υποκείμενη Αγορά				Αγορά Παραγώγων										Ανοικτές θέσεις			
Ανωτ Τιμή	Κατωτ Τιμή	Τιμή κλεισ.	Μεταβ.	Μήνας Παράδοσης	Άνοιγμα	Ανωτ Τιμή	Κατωτ Τιμή	Τελ Τιμή	Τιμή κλεισ.	Τελευταία ζήτηση	Τελευταία προσφορά	Τιμή Εκκαθάρισης*	Υψηλό ζωής	Χαμηλό ζωής	Πράξεις	Όγκος	Ανοικτές θέσεις
(Μέγεθος Συμβολαίου: 100 Χρεόγραφα, Φυσική Παράδοση)																	
ALPHA ΥΠΗΡΕΣΙΩΝ ΣΥΜΜ (ΚΟ)				Δεκέμβριος 2021	1.06	1.09	1.06	1.09	1.09	---	---	---	1.18	---	120	10,838	92,133
1.085	1.06	1.085	2.36%	Μάρτιος 2022	1.07	1.09	1.07	1.09	1.09	---	---	---	1.16	---	104	9,326	9,851
				Ιούνιος 2022	---	---	---	---	1.07	---	---	---	---	---	---	---	---
				Σεπτέμβριος 2022	---	---	---	---	1.08	---	---	---	---	---	---	---	---
(Μέγεθος Συμβολαίου: 29 Χρεόγραφα, Φυσική Παράδοση)																	
ΑΤΤΙΚΑ BANK Α.Τ.Ε. (ΚΟ)				Δεκέμβριος 2021	0.305	0.318	0.305	0.318	0.318	---	---	---	0.750	---	26	188	1,089
0.3885	0.323	0.36	-1.37%	Μάρτιος 2022	0.227	0.227	0.212	0.212	0.212	---	---	---	0.236	---	4	10	105
				Ιούνιος 2022	---	---	---	---	0.369	---	---	---	---	---	---	---	---
				Σεπτέμβριος 2022	---	---	---	---	0.371	---	---	---	---	---	---	---	---
(Μέγεθος Συμβολαίου: 100 Χρεόγραφα, Φυσική Παράδοση)																	
CENERGY HOLDINGS (ΚΑ)				Δεκέμβριος 2021	2.92	2.92	2.90	2.90	2.90	---	---	---	3.06	---	10	588	10,466
2.91	2.88	2.91	0.17%	Μάρτιος 2022	2.92	2.95	2.92	2.92	2.92	---	---	---	2.95	---	14	604	1,331
				Ιούνιος 2022	---	---	---	---	2.94	---	---	---	---	---	---	---	---
				Σεπτέμβριος 2022	---	---	---	---	2.95	---	---	---	---	---	---	---	---
(Μέγεθος Συμβολαίου: 100 Χρεόγραφα, Φυσική Παράδοση)																	
COCA-COLA HBC AG (ΚΟ)				Δεκέμβριος 2021	28.50	28.50	28.50	28.50	28.50	---	---	---	30.58	---	3	3	132
29	28.7	28.74	-0.21%	Μάρτιος 2022	28.40	28.51	28.40	28.40	28.40	---	---	---	28.74	---	3	3	8
				Ιούνιος 2022	---	---	---	---	29.11	---	---	---	---	---	---	---	---
				Σεπτέμβριος 2022	---	---	---	---	29.25	---	---	---	---	---	---	---	---
(Μέγεθος Συμβολαίου: 100 Χρεόγραφα, Φυσική Παράδοση)																	
EUROBANK HOLDINGS (ΚΟ)				Δεκέμβριος 2021	0.900	0.925	0.900	0.925	0.925	---	---	---	0.982	---	30	542	27,482
0.9256	0.9104	0.92	0.00%	Μάρτιος 2022	0.920	0.928	0.920	0.925	0.925	---	---	---	0.932	---	20	426	1,097
				Ιούνιος 2022	---	---	---	---	0.930	---	---	---	---	---	---	---	---
				Σεπτέμβριος 2022	---	---	---	---	0.934	---	---	---	---	---	---	---	---
(Μέγεθος Συμβολαίου: 100 Χρεόγραφα, Φυσική Παράδοση)																	
FOURLIS ΣΥΜΜΕΤΟΧΩΝ (ΚΟ)				Δεκέμβριος 2021	3.92	3.96	3.88	3.96	3.96	---	---	---	4.48	---	48	364	3,502
3.955	3.87	3.945	0.51%	Μάρτιος 2022	3.98	3.98	3.89	3.89	3.89	---	---	---	4.06	---	15	195	454
				Ιούνιος 2022	---	---	---	---	3.97	---	---	---	---	---	---	---	---
				Σεπτέμβριος 2022	---	---	---	---	3.99	---	---	---	---	---	---	---	---
(Μέγεθος Συμβολαίου: 100 Χρεόγραφα, Φυσική Παράδοση)																	
INTRACOM HOLDINGS (ΚΟ)				Δεκέμβριος 2021	1.92	1.92	1.92	1.92	1.92	---	---	---	2.57	---	5	210	6,095
1.936	1.904	1.91	-1.44%	Μάρτιος 2022	1.99	1.99	1.93	1.93	1.93	---	---	---	2.14	---	12	252	762
				Ιούνιος 2022	---	---	---	---	1.96	---	---	---	---	---	---	---	---
				Σεπτέμβριος 2022	---	---	---	---	1.97	---	---	---	---	---	---	---	---

Σημειώσεις Παραγώγων

Τις τιμές εκκαθάρισης και τις τελικές ανοικτές θέσεις μπορείτε να τις ανακτήσετε στο ακόλουθο path <http://www.helex.gr/el/web/guest/statistics-end-of-day-derivatives>

Υποκείμενη Αγορά				Αγορά Παραγώγων										Ανοικτές θέσεις			
Ανωτ Τιμή	Κατωτ Τιμή	Τιμή κλεισ.	Μεταβ.	Μήνας Παράδοσης	Άνοιγμα	Ανωτ Τιμή	Κατωτ Τιμή	Τελ Τιμή	Τιμή κλεισ.	Τελευταία ζήτηση	Τελευταία προσφορά	Τιμή Εκκαθάρισης*	Υψηλό ζωής	Χαμηλό ζωής	Πράξεις	Όγκος	Ανοικτές θέσεις
(Μέγεθος Συμβολαίου: 100 Χρεόγραφα, Φυσική Παράδοση)																	
JUMBO (ΚΟ)				Δεκέμβριος 2021	12.85	12.96	12.85	12.96	12.96	---	---	---	14.24	---	37	51	1,752
12.99	12.69	12.99	1.96%	Μάρτιος 2022	12.82	12.84	12.82	12.84	12.84	---	---	---	13.27	---	2	8	84
				Ιούνιος 2022	---	---	---	---	12.88	---	---	---	---	---	---	---	---
				Σεπτέμβριος 2022	---	---	---	---	12.94	---	---	---	---	---	---	---	---
(Μέγεθος Συμβολαίου: 100 Χρεόγραφα, Φυσική Παράδοση)																	
LAMDA DEVELOPMENT(ΚΟ)				Δεκέμβριος 2021	7.22	7.24	7.17	7.21	7.21	---	---	---	8.45	---	17	410	4,968
7.24	7.14	7.22	0.42%	Μάρτιος 2022	7.31	7.32	7.22	7.22	7.22	---	---	---	7.58	---	21	464	776
				Ιούνιος 2022	---	---	---	---	7.27	---	---	---	---	---	---	---	---
				Σεπτέμβριος 2022	---	---	---	---	7.30	---	---	---	---	---	---	---	---
(Μέγεθος Συμβολαίου: 100 Χρεόγραφα, Φυσική Παράδοση)																	
MARFIN INVESTMENT GROUP (ΚΟ)				Δεκέμβριος 2021	0.034	0.034	0.032	0.032	0.032	---	---	---	0.037	---	10	1,321	27,504
0.0341	0.0315	0.0319	-4.20%	Μάρτιος 2022	0.034	0.034	0.032	0.032	0.032	---	---	---	0.034	---	2	2	20
				Ιούνιος 2022	---	---	---	---	0.034	---	---	---	---	---	---	---	---
				Σεπτέμβριος 2022	---	---	---	---	0.034	---	---	---	---	---	---	---	---
(Μέγεθος Συμβολαίου: 100 Χρεόγραφα, Φυσική Παράδοση)																	
TITAN CEMENT (ΚΑ)				Δεκέμβριος 2021	13.76	13.90	13.76	13.88	13.88	---	---	---	16.40	---	16	474	1,241
13.92	13.76	13.78	0.14%	Μάρτιος 2022	13.87	14.04	13.87	13.98	13.98	---	---	---	15.10	---	19	477	311
				Ιούνιος 2022	---	---	---	---	13.91	---	---	---	---	---	---	---	---
				Σεπτέμβριος 2022	---	---	---	---	13.98	---	---	---	---	---	---	---	---
(Μέγεθος Συμβολαίου: 100 Χρεόγραφα, Φυσική Παράδοση)																	
VOHALCO SA/NV (ΚΑ)				Δεκέμβριος 2021	4.55	4.55	4.50	4.50	4.50	---	---	---	4.90	---	11	70	7,568
4.555	4.48	4.5	-0.44%	Μάρτιος 2022	4.58	4.59	4.52	4.52	4.52	---	---	---	4.64	---	16	55	592
				Ιούνιος 2022	---	---	---	---	4.57	---	---	---	---	---	---	---	---
				Σεπτέμβριος 2022	---	---	---	---	4.59	---	---	---	---	---	---	---	---
(Μέγεθος Συμβολαίου: 100 Χρεόγραφα, Φυσική Παράδοση)																	
ΑΔΜΗΕ ΣΥΜΜΕΤΟΧΩΝ Α.Ε. (ΚΟ)				Δεκέμβριος 2021	2.51	2.51	2.51	2.51	2.51	---	---	---	2.66	---	6	1,280	5,253
2.5	2.48	2.5	0.00%	Μάρτιος 2022	2.53	2.53	2.53	2.53	2.53	---	---	---	2.53	---	6	1,280	---
				Ιούνιος 2022	---	---	---	---	2.53	---	---	---	---	---	---	---	---
				Σεπτέμβριος 2022	---	---	---	---	2.54	---	---	---	---	---	---	---	---
(Μέγεθος Συμβολαίου: 100 Χρεόγραφα, Φυσική Παράδοση)																	
ΓΕΚ ΤΕΡΝΑ (ΚΟ)				Δεκέμβριος 2021	9.81	9.81	9.75	9.78	9.78	---	---	---	10.62	---	14	1,344	6,707
9.85	9.73	9.76	-0.20%	Μάρτιος 2022	9.84	9.88	9.79	9.83	9.83	---	---	---	9.88	---	18	1,342	90
				Ιούνιος 2022	---	---	---	---	9.88	---	---	---	---	---	---	---	---
				Σεπτέμβριος 2022	---	---	---	---	9.93	---	---	---	---	---	---	---	---

Σημειώσεις Παραγώγων

Τις τιμές εκκαθάρισης και τις τελικές ανοικτές θέσεις μπορείτε να τις ανακτήσετε στο ακόλουθο path <http://www.helex.gr/el/web/guest/statistics-end-of-day-derivatives>

Υποκείμενη Αγορά				Αγορά Παραγώγων													
Ανωτ Τιμή	Κατωτ Τιμή	Τιμή κλεισ.	Μεταβ.	Μήνας Παράδοσης	Άνοιγμα	Ανωτ Τιμή	Κατωτ Τιμή	Τελ Τιμή	Τιμή κλεισ.	Τελευταία ζήτηση	Τελευταία προσφορά	Τιμή Εκκαθάρισης*	Υψηλό ζωής	Χαμηλό ζωής	Πράξεις	Όγκος	Ανοικτές θέσεις
(Μέγεθος Συμβολαίου: 100 Χρεόγραφα, Φυσική Παράδοση)																	
ΔΕΗ (ΚΟ)				Δεκέμβριος 2021	9.79	9.84	9.71	9.72	9.72	---	---	---	10.97	---	85	904	15,311
9.835	9.7	9.72	-0.10%	Μάρτιος 2022	9.85	9.86	9.75	9.75	9.75	---	---	---	10.69	---	33	582	1,185
				Ιούνιος 2022	---	---	---	---	9.83	---	---	---	---	---	---	---	---
				Σεπτέμβριος 2022	---	---	---	---	9.88	---	---	---	---	---	---	---	---
(Μέγεθος Συμβολαίου: 100 Χρεόγραφα, Φυσική Παράδοση)																	
ΕΘΝΙΚΗ ΤΡΑΠΕΖΑ (ΚΟ)				Δεκέμβριος 2021	2.84	2.85	2.81	2.82	2.82	---	---	---	2.90	---	179	1,831	28,353
2.849	2.815	2.828	-0.77%	Μάρτιος 2022	2.83	2.87	2.82	2.83	2.83	---	---	---	2.87	---	36	435	2,162
				Ιούνιος 2022	---	---	---	---	2.88	---	---	---	---	---	---	---	---
				Σεπτέμβριος 2022	---	---	---	---	2.89	---	---	---	---	---	---	---	---
(Μέγεθος Συμβολαίου: 100 Χρεόγραφα, Φυσική Παράδοση)																	
ΕΛΛΑΚΤΩΡ (ΚΟ)				Δεκέμβριος 2021	1.35	1.37	1.35	1.36	1.36	---	---	---	1.60	---	22	192	9,629
1.375	1.34	1.36	0.82%	Μάρτιος 2022	1.36	1.36	1.36	1.36	1.36	---	---	---	1.54	---	1	4	363
				Ιούνιος 2022	---	---	---	---	1.36	---	---	---	---	---	---	---	---
				Σεπτέμβριος 2022	---	---	---	---	1.37	---	---	---	---	---	---	---	---
(Μέγεθος Συμβολαίου: 100 Χρεόγραφα, Φυσική Παράδοση)																	
ΕΛΛΗΝ. ΧΡΗΜΑΤΙΣΤΗΡΙΑ-Χ.Α. (ΚΟ)				Δεκέμβριος 2021	3.76	3.79	3.76	3.79	3.79	---	---	---	3.94	---	4	14	929
3.8	3.75	3.76	0.13%	Μάρτιος 2022	---	---	---	---	3.83	---	---	---	3.77	---	---	---	9
				Ιούνιος 2022	---	---	---	---	3.79	---	---	---	---	---	---	---	---
				Σεπτέμβριος 2022	---	---	---	---	3.81	---	---	---	---	---	---	---	---
(Μέγεθος Συμβολαίου: 100 Χρεόγραφα, Φυσική Παράδοση)																	
ΕΛΛΗΝΙΚΑ ΠΕΤΡΕΛΑΙΑ (ΚΟ)				Δεκέμβριος 2021	5.98	6.10	5.98	6.10	6.10	---	---	---	6.44	---	42	950	2,232
6.12	5.98	6.11	2.17%	Μάρτιος 2022	6.04	6.12	6.04	6.12	6.12	---	---	---	6.12	---	17	830	10
				Ιούνιος 2022	---	---	---	---	6.04	---	---	---	---	---	---	---	---
				Σεπτέμβριος 2022	---	---	---	---	6.07	---	---	---	---	---	---	---	---
(Μέγεθος Συμβολαίου: 100 Χρεόγραφα, Φυσική Παράδοση)																	
ΕΥΔΑΠ (ΚΟ)				Δεκέμβριος 2021	7.54	7.54	7.50	7.50	7.50	---	---	---	7.96	---	3	41	792
7.61	7.5	7.53	-0.26%	Μάρτιος 2022	7.78	7.78	7.58	7.58	7.58	---	---	---	7.78	---	6	44	52
				Ιούνιος 2022	---	---	---	---	7.63	---	---	---	---	---	---	---	---
				Σεπτέμβριος 2022	---	---	---	---	7.67	---	---	---	---	---	---	---	---
(Μέγεθος Συμβολαίου: 103 Χρεόγραφα, Φυσική Παράδοση)																	
ΜΟΤΟΡ ΟΪΛ (ΚΟ)				Δεκέμβριος 2021	13.95	14.14	13.88	14.14	14.14	---	---	---	14.90	---	26	231	2,737
14.15	13.82	14.15	2.61%	Μάρτιος 2022	14.05	14.05	14.05	14.05	14.05	---	---	---	14.05	---	3	134	6
				Ιούνιος 2022	---	---	---	---	13.94	---	---	---	---	---	---	---	---
				Σεπτέμβριος 2022	---	---	---	---	14.01	---	---	---	---	---	---	---	---

Σημειώσεις Παραγώγων

Τις τιμές εκκαθάρισης και τις τελικές ανοικτές θέσεις μπορείτε να τις ανακτήσετε στο ακόλουθο path <http://www.helex.gr/el/web/guest/statistics-end-of-day-derivatives>

Υποκείμενη Αγορά				Αγορά Παραγώγων										Ανοικτές θέσεις			
Ανωτ Τιμή	Κατωτ Τιμή	Τιμή κλεισ.	Μεταβ.	Μήνας Παράδοσης	Άνοιγμα	Ανωτ Τιμή	Κατωτ Τιμή	Τελ Τιμή	Τιμή κλεισ.	Τελευταία ζήτηση	Τελευταία προσφορά	Τιμή Εκκαθάρισης*	Υψηλό ζωής	Χαμηλό ζωής	Πράξεις	Όγκος	Ανοικτές θέσεις
(Μέγεθος Συμβολαίου: 100 Χρεόγραφα, Φυσική Παράδοση)																	
ΜΥΤΙΛΗΝΑΙΟΣ (ΚΟ)				Δεκέμβριος 2021	15.30	15.34	15.24	15.30	15.30	---	---	---	16.62	---	34	692	5,713
15.34	15.17	15.34	0.07%	Μάρτιος 2022	15.32	15.44	15.31	15.37	15.37	---	---	---	15.50	---	39	658	519
				Ιούνιος 2022	---	---	---	---	15.49	---	---	---	---	---	---	---	---
				Σεπτέμβριος 2022	---	---	---	---	15.57	---	---	---	---	---	---	---	---
(Μέγεθος Συμβολαίου: 100 Χρεόγραφα, Φυσική Παράδοση)																	
ΟΛΠ (ΚΟ)				Δεκέμβριος 2021	18.00	18.00	18.00	18.00	18.00	---	---	---	19.81	---	9	63	460
17.94	17.82	17.88	-0.33%	Μάρτιος 2022	18.12	18.15	18.12	18.12	18.12	---	---	---	18.15	---	9	63	135
				Ιούνιος 2022	---	---	---	---	18.13	---	---	---	---	---	---	---	---
				Σεπτέμβριος 2022	---	---	---	---	18.22	---	---	---	---	---	---	---	---
(Μέγεθος Συμβολαίου: 100 Χρεόγραφα, Φυσική Παράδοση)																	
ΟΠΑΠ (ΚΟ)				Δεκέμβριος 2021	12.57	12.65	12.53	12.63	12.63	---	---	---	13.88	---	36	202	1,715
12.65	12.53	12.65	1.28%	Μάρτιος 2022	12.66	12.73	12.62	12.72	12.72	---	---	---	13.30	---	11	81	327
				Ιούνιος 2022	---	---	---	---	12.62	---	---	---	---	---	---	---	---
				Σεπτέμβριος 2022	---	---	---	---	12.69	---	---	---	---	---	---	---	---
(Μέγεθος Συμβολαίου: 100 Χρεόγραφα, Φυσική Παράδοση)																	
ΟΤΕ (ΚΟ)				Δεκέμβριος 2021	15.88	16.12	15.87	16.02	16.02	---	---	---	16.44	---	76	421	2,588
16.1	15.805	16.1	2.03%	Μάρτιος 2022	15.99	16.13	15.99	16.13	16.13	---	---	---	16.13	---	4	9	54
				Ιούνιος 2022	---	---	---	---	15.95	---	---	---	---	---	---	---	---
				Σεπτέμβριος 2022	---	---	---	---	16.03	---	---	---	---	---	---	---	---
(Μέγεθος Συμβολαίου: 100 Χρεόγραφα, Φυσική Παράδοση)																	
ΠΕΙΡΑΙΩΣ FINANCIAL HOLD (ΚΟ)				Δεκέμβριος 2021	1.34	1.36	1.34	1.35	1.35	---	---	---	1.79	---	13	571	22,924
1.355	1.331	1.346	1.36%	Μάρτιος 2022	1.35	1.37	1.35	1.36	1.36	---	---	---	1.37	---	13	415	12,980
				Ιούνιος 2022	---	---	---	---	1.34	---	---	---	---	---	---	---	---
				Σεπτέμβριος 2022	---	---	---	---	1.35	---	---	---	---	---	---	---	---
(Μέγεθος Συμβολαίου: 100 Χρεόγραφα, Φυσική Παράδοση)																	
ΤΕΡΝΑ ΕΝΕΡΓΕΙΑΚΗ (ΚΟ)				Δεκέμβριος 2021	13.14	13.39	13.14	13.35	13.35	---	---	---	14.17	---	8	27	1,643
13.48	13.32	13.42	1.05%	Μάρτιος 2022	13.16	13.19	13.16	13.19	13.19	---	---	---	13.47	---	2	15	68
				Ιούνιος 2022	---	---	---	---	13.42	---	---	---	---	---	---	---	---
				Σεπτέμβριος 2022	---	---	---	---	13.49	---	---	---	---	---	---	---	---

Σημειώσεις Παραγώγων

Τις τιμές εκκαθάρισης και τις τελικές ανοικτές θέσεις μπορείτε να τις ανακτήσετε στο ακόλουθο path <http://www.helex.gr/el/web/guest/statistics-end-of-day-derivatives>

FTSE/X.A. Large Cap

(Μονάδα Διαπραγμάτευσης: 1 Μονάδα Δείκτη x 2€ - Τρόπος Εξάσκησης: Ευρωπαϊκός, Χρηματικός Διακανονισμός)

Τιμή Εξάσκησης	Δικαιώματα Αγοράς													Δικαιώματα Πώλησης															
	Δεκέμβριος 2021						Ιανουάριος 2022						Λοιποί Μήνες		Δεκέμβριος 2021						Ιανουάριος 2022						Λοιποί Μήνες		Τιμή Εξάσκησης
	Άνοιγμα	Ανιψ. Τιμή	Κατωτ. Τιμή	Τελ. Τιμή	Τιμή κλεισ.	Όγκος	Άνοιγμα	Ανιψ. Τιμή	Κατωτ. Τιμή	Τελ. Τιμή	Τιμή κλεισ.	Όγκος	Άνοιγ. θέσεις	Όγκος	Άνοιγ. θέσεις	Άνοιγμα	Ανιψ. Τιμή	Κατωτ. Τιμή	Τελ. Τιμή	Τιμή κλεισ.	Όγκος	Άνοιγ. θέσεις	Όγκος	Άνοιγ. θέσεις	Όγκος	Άνοιγ. θέσεις			
1,650	0.00	0.00	0.00	-	500.00	-	-	-	-	-	-	-	-	-	-	0.00	0.00	0.00	-	0.01	-	-	-	-	-	-	-	-	
1,675	0.00	0.00	0.00	-	476.00	-	-	-	-	-	-	-	-	-	-	0.00	0.00	0.00	-	0.01	-	-	-	-	-	-	-	-	1,675
1,700	0.00	0.00	0.00	-	451.00	-	-	-	-	-	-	-	-	-	-	0.00	0.00	0.00	-	0.01	-	-	-	-	-	-	-	-	1,700
1,725	0.00	0.00	0.00	-	426.00	-	-	-	-	-	-	-	-	-	-	0.00	0.00	0.00	-	0.01	-	-	-	-	-	-	-	-	1,725
1,750	0.00	0.00	0.00	-	401.00	-	-	-	-	-	-	-	-	-	-	0.00	0.00	0.00	-	0.01	-	-	-	-	-	-	-	-	1,750
1,775	0.00	0.00	0.00	-	376.00	-	-	-	-	-	-	-	-	-	-	0.00	0.00	0.00	-	0.01	-	-	-	-	-	-	-	-	1,775
1,800	0.00	0.00	0.00	-	351.00	-	-	-	-	-	-	-	-	-	-	0.00	0.00	0.00	-	0.02	-	-	-	-	-	-	-	-	1,800
1,825	0.00	0.00	0.00	-	326.00	-	-	-	-	-	-	-	-	-	-	0.00	0.00	0.00	-	0.02	-	-	-	-	-	-	-	-	1,825
1,850	0.00	0.00	0.00	-	301.00	-	-	-	-	-	-	-	-	-	-	0.00	0.00	0.00	-	0.05	-	-	-	-	-	-	-	-	1,850
1,875	0.00	0.00	0.00	-	276.00	-	-	-	-	-	-	-	-	-	-	0.00	0.00	0.00	-	0.01	-	-	-	-	-	-	-	-	1,875
1,900	0.00	0.00	0.00	-	251.00	-	-	0.00	0.00	0.00	-	253.00	-	-	0.00	0.00	0.00	-	0.01	-	1	0.00	0.00	0.00	-	5.10	-	1	1,900
1,925	0.00	0.00	0.00	-	226.00	-	-	0.00	0.00	0.00	-	230.00	-	-	0.00	0.00	0.00	-	0.05	-	-	0.00	0.00	0.00	-	7.30	-	-	1,925
1,950	0.00	0.00	0.00	-	201.00	-	-	0.00	0.00	0.00	-	208.00	-	-	0.00	0.00	0.00	-	0.15	-	101	0.00	0.00	0.00	-	10.25	-	1	1,950
1,975	0.00	0.00	0.00	-	176.00	-	-	0.00	0.00	0.00	-	186.00	-	-	0.00	0.00	0.00	-	0.39	-	-	0.00	0.00	0.00	-	13.75	-	-	1,975
2,000	0.00	0.00	0.00	-	152.00	-	-	0.00	0.00	0.00	-	166.00	-	-	0.00	0.00	0.00	-	0.95	-	82	0.00	0.00	0.00	-	18.50	-	26	2,000
2,050	0.00	0.00	0.00	-	105.00	-	-	0.00	0.00	0.00	-	129.00	-	20	0.00	0.00	0.00	-	4.20	-	81	0.00	0.00	0.00	-	31.00	-	-	2,050
2,100	64.00	64.00	63.00	63.00	63.00	20	71	0.00	0.00	0.00	-	96.50	-	-	10.00	64.00	10.00	10.00	10.00	20	64	0.00	0.00	0.00	-	48.75	-	3	2,100
2,150	0.00	0.00	0.00	-	33.50	-	26	0.00	0.00	0.00	-	70.00	-	-	0.00	0.00	0.00	-	32.75	-	161	0.00	0.00	0.00	-	72.00	-	81	2,150
2,200	16.75	16.75	11.25	11.50	11.50	40	133	46.00	46.00	46.00	46.00	46.00	20	23	60.00	16.75	60.00	60.00	60.00	10	41	0.00	0.00	0.00	-	101.00	-	40	2,200
2,250	0.00	0.00	0.00	-	5.10	-	170	0.00	0.00	0.00	-	32.75	-	20	0.00	0.00	0.00	-	104.00	-	21	0.00	0.00	0.00	-	134.00	-	20	2,250
2,300	0.00	0.00	0.00	-	1.50	-	5	0.00	0.00	0.00	-	21.00	-	-	0.00	0.00	0.00	-	151.00	-	20	0.00	0.00	0.00	-	173.00	-	-	2,300
2,350	0.00	0.00	0.00	-	0.33	-	50	0.00	0.00	0.00	-	13.00	-	-	0.00	0.00	0.00	-	199.00	-	-	0.00	0.00	0.00	-	215.00	-	-	2,350
2,400	0.00	0.00	0.00	-	0.06	-	-	0.00	0.00	0.00	-	7.90	-	-	0.00	0.00	0.00	-	249.00	-	-	0.00	0.00	0.00	-	259.00	-	-	2,400
2,450	0.00	0.00	0.00	-	0.01	-	-	0.00	0.00	0.00	-	4.50	-	-	0.00	0.00	0.00	-	299.00	-	-	0.00	0.00	0.00	-	306.00	-	-	2,450
2,500	0.00	0.00	0.00	-	0.01	-	1	-	-	-	-	-	-	-	0.00	0.00	0.00	-	349.00	-	-	-	-	-	-	-	-	2,500	
Σύνολο:						60	456						20	63	0	0					30	572				0	172	0	0
Αριθμός Πράξεων:							5						1	0							4				0		0		

ALPHA ΥΠΗΡΕΣΙΩΝ ΣΥΜΜ (ΚΟ)

(Μέγεθος Συμβολαίου: 100 Χρεόγραφα, Τρόπος Εξάσκησης: Αμερικάνικος, Φυσική Παράδοση)

Τιμή Εξάσκησης	Δικαιώματα Αγοράς														Δικαιώματα Πώλησης																	
	Δεκέμβριος 2021						Ιανουάριος 2022						Λοιποί Μήνες		Δεκέμβριος 2021						Ιανουάριος 2022						Λοιποί Μήνες		Τιμή Εξάσκησης			
	Άνοιγμα	Ανιγτ Τιμή	Κατωτ Τιμή	Τελ Τιμή	Τιμή κλεισ.	Όγκος	Άνοιγμα	Ανιγτ Τιμή	Κατωτ Τιμή	Τελ Τιμή	Τιμή κλεισ.	Όγκος	Άνοιγτες θέσεις	Όγκος	Άνοιγτες θέσεις	Άνοιγμα	Ανιγτ Τιμή	Κατωτ Τιμή	Τελ Τιμή	Τιμή κλεισ.	Όγκος	Άνοιγτες θέσεις	Άνοιγμα	Ανιγτ Τιμή	Κατωτ Τιμή	Τελ Τιμή	Τιμή κλεισ.	Όγκος		Άνοιγτες θέσεις	Όγκος	Άνοιγτες θέσεις
0.450	0.000	0.000	0.000	0.610	-	-										0.000	0.000	0.000	0.001	-	-											
0.500	0.000	0.000	0.000	0.560	-	-										0.000	0.000	0.000	0.001	-	-											0.005
0.550	0.000	0.000	0.000	0.510	-	-										0.000	0.000	0.000	0.001	-	-											0.006
0.600	0.000	0.000	0.000	0.460	-	-										0.000	0.000	0.000	0.001	-	-											0.006
0.650	0.000	0.000	0.000	0.410	-	-										0.000	0.000	0.000	0.001	-	-											0.007
0.700	0.000	0.000	0.000	0.360	-	-										0.000	0.000	0.000	0.001	-	-											0.007
0.750	0.000	0.000	0.000	0.311	-	-	0.000	0.000	0.000	0.312	-	-				0.000	0.000	0.000	0.001	-	-	0.000	0.000	0.000	0.001	-	-					0.008
0.800	0.000	0.000	0.000	0.261	-	-	0.000	0.000	0.000	0.263	-	-				0.000	0.000	0.000	0.001	-	-	0.000	0.000	0.000	0.001	-	-					0.008
0.850	0.000	0.000	0.000	0.213	-	-	0.000	0.000	0.000	0.216	-	-				0.000	0.000	0.000	0.002	-	-	0.000	0.000	0.000	0.004	-	-					0.009
0.900	0.000	0.000	0.000	0.167	-	-	0.000	0.000	0.000	0.171	-	-				0.000	0.000	0.000	0.007	-	-	0.000	0.000	0.000	0.009	-	-					0.009
0.950	0.000	0.000	0.000	0.125	-	-	0.000	0.000	0.000	0.131	-	-				0.000	0.000	0.000	0.015	-	-	0.000	0.000	0.000	0.019	-	-					0.010
1.000	0.000	0.000	0.000	0.090	-	-	0.000	0.000	0.000	0.097	-	-				0.000	0.000	0.000	0.029	-	-	0.000	0.000	0.000	0.034	-	-					0.010
1.100	0.000	0.000	0.000	0.039	-	-	0.000	0.000	0.000	0.046	-	-				0.000	0.000	0.000	0.078	-	-	0.000	0.000	0.000	0.084	-	-					0.011
1.200	0.000	0.000	0.000	0.014	-	-	0.000	0.000	0.000	0.019	-	-				0.000	0.000	0.000	0.154	-	-	0.000	0.000	0.000	0.156	-	-					0.012
1.300	0.000	0.000	0.000	0.004	-	-	0.000	0.000	0.000	0.006	-	-				0.000	0.000	0.000	0.244	-	-	0.000	0.000	0.000	0.244	-	-					0.013
1.400	0.000	0.000	0.000	0.001	-	-	0.000	0.000	0.000	0.002	-	-				0.000	0.000	0.000	0.341	-	-	0.000	0.000	0.000	0.341	-	-					0.014
1.500	0.000	0.000	0.000	0.001	-	-	0.000	0.000	0.000	0.001	-	-				0.000	0.000	0.000	0.440	-	-	0.000	0.000	0.000	0.440	-	-					0.015
1.600	0.000	0.000	0.000	0.001	-	-	0.000	0.000	0.000	0.001	-	-				0.000	0.000	0.000	0.540	-	-	0.000	0.000	0.000	0.540	-	-					0.016
1.700	0.000	0.000	0.000	0.003	-	-					-	-				0.000	0.000	0.000	0.640	-	-					-	-					0.017
1.800	0.000	0.000	0.000	0.001	-	-					-	-				0.000	0.000	0.000	0.740	-	-					-	-					0.018
Σύνολο:					0	0					0	0	0	0					0	0					0	0	0	0				
Αριθμός Πράξεων:					0						0		0						0.00						0		0					

ΔΕΗ (ΚΟ)

(Μέγεθος Συμβολαίου: 100 Χρέδγραμμα, Τρόπος Εξάσκησης: Αμερικάνικος, Φυσική Παράδοση)

Τιμή Εξάσκησης	Δικαιώματα Αγοράς														Δικαιώματα Πώλησης																		
	Δεκέμβριος 2021							Ιανουάριος 2022							Λοιποί Μήνες		Δεκέμβριος 2021							Ιανουάριος 2022							Λοιποί Μήνες		Τιμή Εξάσκησης
	Άνοιγμα	Ανιγτ Τιμή	Κατωτ Τιμή	Τελ Τιμή	Τιμή κλεισ.	Όγκος	Ανοικτές θέσεις	Άνοιγμα	Ανιγτ Τιμή	Κατωτ Τιμή	Τελ Τιμή	Τιμή κλεισ.	Όγκος	Ανοικτές θέσεις	Όγκος	Ανοικτές θέσεις	Άνοιγμα	Ανιγτ Τιμή	Κατωτ Τιμή	Τελ Τιμή	Τιμή κλεισ.	Όγκος	Ανοικτές θέσεις	Άνοιγμα	Ανιγτ Τιμή	Κατωτ Τιμή	Τελ Τιμή	Τιμή κλεισ.	Όγκος	Ανοικτές θέσεις	Όγκος	Ανοικτές θέσεις	
4.800	0.000	0.000	0.000	4.93	-	-							-	-			0.000	0.000	0.000	0.001	-	-											
5.200	0.000	0.000	0.000	4.53	-	-							-	-			0.000	0.000	0.000	0.001	-	-											0.052
5.600	0.000	0.000	0.000	4.13	-	-							-	-			0.000	0.000	0.000	0.003	-	-											0.056
6.000	0.000	0.000	0.000	3.73	-	-							-	-			0.000	0.000	0.000	0.001	-	-											0.060
6.400	0.000	0.000	0.000	3.33	-	-							-	-			0.000	0.000	0.000	0.001	-	-											0.064
6.800	0.000	0.000	0.000	2.93	-	-	0.000	0.000	0.000		2.95	-	-			0.000	0.000	0.000	0.002	-	-	0.000	0.000	0.000	0.001	-	-						0.068
7.200	0.000	0.000	0.000	2.53	-	-	0.000	0.000	0.000		2.55	-	-			0.000	0.000	0.000	0.001	-	-	0.000	0.000	0.000	0.005	-	-						0.072
7.600	0.000	0.000	0.000	2.13	-	-	0.000	0.000	0.000		2.16	-	-			0.000	0.000	0.000	0.001	-	-	0.000	0.000	0.000	0.015	-	-						0.076
8.000	0.000	0.000	0.000	1.73	-	-	0.000	0.000	0.000		1.79	-	-			0.000	0.000	0.000	0.001	-	-	0.000	0.000	0.000	0.038	-	-						0.080
8.400	0.000	0.000	0.000	1.34	-	-	0.000	0.000	0.000		1.44	-	-			0.000	0.000	0.000	0.002	-	65	0.000	0.000	0.000	0.085	-	-						0.084
8.800	0.000	0.000	0.000	0.947	-	-	0.000	0.000	0.000		1.12	-	-			0.000	0.000	0.000	0.012	-	91	0.000	0.000	0.000	0.166	-	-						0.088
9.200	0.000	0.000	0.000	0.592	-	-	0.000	0.000	0.000		0.839	-	-			0.000	0.000	0.000	0.058	-	52	0.000	0.000	0.000	0.287	-	-						0.092
9.600	0.000	0.000	0.000	0.313	-	100	0.000	0.000	0.000		0.607	-	-			0.000	0.000	0.000	0.178	-	102	0.000	0.000	0.000	0.455	-	-						0.096
10.000	0.000	0.000	0.000	0.135	-	270	0.000	0.000	0.000		0.423	-	17			0.000	0.000	0.000	0.401	-	41	0.000	0.000	0.000	0.671	-	-						0.100
11.000	0.000	0.000	0.000	0.006	-	331	0.000	0.000	0.000		0.146	-	51			0.000	0.000	0.000	1.27	-	-	0.000	0.000	0.000	1.39	-	-						0.110
12.000	0.000	0.000	0.000	0.001	-	65	0.000	0.000	0.000		0.041	-	-			0.000	0.000	0.000	2.27	-	-	0.000	0.000	0.000	2.29	-	-						0.120
13.000	0.000	0.000	0.000	0.001	-	-	0.000	0.000	0.000		0.010	-	-			0.000	0.000	0.000	3.27	-	-	0.000	0.000	0.000	3.27	-	-						0.130
14.000	0.000	0.000	0.000	0.001	-	-	0.000	0.000	0.000		0.002	-	-			0.000	0.000	0.000	4.27	-	-	0.000	0.000	0.000	4.27	-	-						0.140
15.000	0.000	0.000	0.000	0.001	-	-	0.000	0.000	0.000		0.001	-	-			0.000	0.000	0.000	5.27	-	-	0.000	0.000	0.000	5.27	-	-						0.150
16.000	0.000	0.000	0.000	0.001	-	-	0.000	0.000	0.000		0.001	-	-			0.000	0.000	0.000	6.27	-	-	0.000	0.000	0.000	6.27	-	-						0.160
Σύνολο:					0	766							0	68	0	0					0	351				0	79	0	0				
Αριθμός Πράξεων:					0								0		0						0.00				0			0					

ΕΘΝΙΚΗ ΤΡΑΠΕΖΑ (ΚΟ)

(Μέγεθος Συμβολαίου: 100 Χρεόγραφα, Τρόπος Εξάσκησης: Αμερικάνικος, Φυσική Παράδοση)

Τιμή Εξάσκησης	Δικαιώματα Αγοράς														Δικαιώματα Πώλησης																	
	Δεκέμβριος 2021						Ιανουάριος 2022						Λοιποί Μήνες		Δεκέμβριος 2021						Ιανουάριος 2022						Λοιποί Μήνες		Τιμή Εξάσκησης			
	Άνοιγμα	Ανιτ Τιμή	Κατωτ Τιμή	Τελ Τιμή	Τιμή κλεισ.	Όγκος	Άνοιγμα	Ανιτ Τιμή	Κατωτ Τιμή	Τελ Τιμή	Τιμή κλεισ.	Όγκος	Άνοιγτες θέσεις	Όγκος	Άνοιγτες θέσεις	Άνοιγμα	Ανιτ Τιμή	Κατωτ Τιμή	Τελ Τιμή	Τιμή κλεισ.	Όγκος	Άνοιγτες θέσεις	Άνοιγμα	Ανιτ Τιμή	Κατωτ Τιμή	Τελ Τιμή	Τιμή κλεισ.	Όγκος		Άνοιγτες θέσεις	Όγκος	Άνοιγτες θέσεις
1.300	0.000	0.000	0.000	1.55	-	-										0.000	0.000	0.000	0.001	-	-											
1.400	0.000	0.000	0.000	1.45	-	-										0.000	0.000	0.000	0.001	-	-											0.014
1.500	0.000	0.000	0.000	1.35	-	-										0.000	0.000	0.000	0.001	-	-											0.015
1.600	0.000	0.000	0.000	1.25	-	-										0.000	0.000	0.000	0.001	-	-											0.016
1.700	0.000	0.000	0.000	1.15	-	-										0.000	0.000	0.000	0.001	-	-											0.017
1.800	0.000	0.000	0.000	1.05	-	-	0.000	0.000	0.000	1.05	-	-				0.000	0.000	0.000	0.001	-	-	0.000	0.000	0.000	0.000	0.001	-	-				0.018
1.900	0.000	0.000	0.000	0.951	-	-	0.000	0.000	0.000	0.955	-	-				0.000	0.000	0.000	0.001	-	-	0.000	0.000	0.000	0.000	0.001	-	-				0.019
2.000	0.000	0.000	0.000	0.851	-	-	0.000	0.000	0.000	0.855	-	-				0.000	0.000	0.000	0.001	-	-	0.000	0.000	0.000	0.000	0.001	-	-				0.020
2.200	0.000	0.000	0.000	0.651	-	-	0.000	0.000	0.000	0.657	-	-				0.000	0.000	0.000	0.001	-	-	0.000	0.000	0.000	0.000	0.002	-	-				0.022
2.400	0.000	0.000	0.000	0.452	-	-	0.000	0.000	0.000	0.467	-	-				0.000	0.000	0.000	0.001	-	-	0.000	0.000	0.000	0.000	0.011	-	-				0.024
2.600	0.000	0.000	0.000	0.262	-	-	0.000	0.000	0.000	0.300	-	-				0.000	0.000	0.000	0.011	-	303	0.000	0.000	0.000	0.000	0.044	-	-				0.026
2.800	0.000	0.000	0.000	0.113	-	-	0.000	0.000	0.000	0.170	-	7				0.000	0.000	0.000	0.062	-	-	0.000	0.000	0.000	0.000	0.114	-	-				0.028
3.000	0.000	0.000	0.000	0.033	-	20	0.000	0.000	0.000	0.085	-	-				0.000	0.000	0.000	0.182	-	-	0.000	0.000	0.000	0.000	0.228	-	-				0.030
3.200	0.000	0.000	0.000	0.006	-	-	0.000	0.000	0.000	0.037	-	-				0.000	0.000	0.000	0.355	-	-	0.000	0.000	0.000	0.000	0.381	-	-				0.032
3.400	0.000	0.000	0.000	0.001	-	-	0.000	0.000	0.000	0.014	-	-				0.000	0.000	0.000	0.550	-	-	0.000	0.000	0.000	0.000	0.559	-	-				0.034
3.600	0.000	0.000	0.000	0.001	-	-	0.000	0.000	0.000	0.005	-	-				0.000	0.000	0.000	0.750	-	-	0.000	0.000	0.000	0.000	0.751	-	-				0.036
3.800	0.000	0.000	0.000	0.001	-	-	0.000	0.000	0.000	0.001	-	-				0.000	0.000	0.000	0.950	-	-	0.000	0.000	0.000	0.000	0.950	-	-				0.038
Σύνολο:					0	20					0	7	0	0					0	303						0	0	0	0			
Αριθμός Πράξεων:						0						0		0						0.00						0		0				

ΟΠΑΠ (ΚΟ)

(Μέγεθος Συμβολαίου: 100 Χρεόγραφα, Τρόπος Εξάσκησης: Αμερικάνικος, Φυσική Παράδοση)

Τιμή Εξάσκησης	Δικαιώματα Αγοράς														Δικαιώματα Πώλησης														
	Δεκέμβριος 2021						Ιανουάριος 2022						Λοιποί Μήνες		Δεκέμβριος 2021						Ιανουάριος 2022						Λοιποί Μήνες		Τιμή Εξάσκησης
	Άνοιγμα	Ανιγτ Τιμή	Καπιτ Τιμή	Τελ Τιμή	Τιμή κλεισ.	Όγκος	Άνοιγμα	Ανιγτ Τιμή	Καπιτ Τιμή	Τελ Τιμή	Τιμή κλεισ.	Όγκος	Άνοιγτ Τιμή	Ανοιγτ Τιμή	Όγκος	Άνοιγτ Τιμή	Ανοιγτ Τιμή	Όγκος	Άνοιγτ Τιμή	Ανοιγτ Τιμή	Όγκος	Άνοιγτ Τιμή	Ανοιγτ Τιμή	Όγκος	Άνοιγτ Τιμή	Ανοιγτ Τιμή			
8.000	0.000	0.000	0.000	4.49	-	-										0.000	0.000	0.000	0.001	-	-							0.080	
8.400	0.000	0.000	0.000	4.09	-	-										0.000	0.000	0.000	0.001	-	-							0.084	
8.800	0.000	0.000	0.000	3.69	-	-	0.000	0.000	0.000	3.71	-	-				0.000	0.000	0.000	0.001	-	-	0.000	0.000	0.000	0.001	-	-	0.088	
9.200	0.000	0.000	0.000	3.29	-	-	0.000	0.000	0.000	3.31	-	-				0.000	0.000	0.000	0.001	-	-	0.000	0.000	0.000	0.001	-	-	0.092	
9.600	0.000	0.000	0.000	2.89	-	-	0.000	0.000	0.000	2.91	-	-				0.000	0.000	0.000	0.001	-	-	0.000	0.000	0.000	0.001	-	-	0.096	
10.000	0.000	0.000	0.000	2.49	-	-	0.000	0.000	0.000	2.52	-	-				0.000	0.000	0.000	0.001	-	-	0.000	0.000	0.000	0.002	-	-	0.100	
11.000	0.000	0.000	0.000	1.50	-	-	0.000	0.000	0.000	1.55	-	-				0.000	0.000	0.000	0.001	-	-	0.000	0.000	0.000	0.035	-	-	0.110	
12.000	0.000	0.000	0.000	0.565	-	-	0.000	0.000	0.000	0.749	-	-				0.000	0.000	0.000	0.069	-	-	0.000	0.000	0.000	0.231	-	-	0.120	
13.000	0.000	0.000	0.000	0.075	-	-	0.000	0.000	0.000	0.260	-	-				0.000	0.000	0.000	0.579	-	20	0.000	0.000	0.000	0.742	-	-	0.130	
14.000	0.000	0.000	0.000	0.002	-	-	0.000	0.000	0.000	0.062	-	-				0.000	0.000	0.000	1.51	-	-	0.000	0.000	0.000	1.55	-	-	0.140	
15.000	0.000	0.000	0.000	0.001	-	-	0.000	0.000	0.000	0.010	-	-				0.000	0.000	0.000	2.51	-	-	0.000	0.000	0.000	2.51	-	-	0.150	
16.000	0.000	0.000	0.000	0.001	-	-	0.000	0.000	0.000	0.001	-	-				0.000	0.000	0.000	3.51	-	-	0.000	0.000	0.000	3.51	-	-	0.160	
17.000	0.000	0.000	0.000	0.001	-	-	0.000	0.000	0.000	0.001	-	-				0.000	0.000	0.000	4.51	-	-	0.000	0.000	0.000	4.51	-	-	0.170	
18.000	0.000	0.000	0.000	0.001	-	-	0.000	0.000	0.000	0.001	-	-				0.000	0.000	0.000	5.51	-	-	0.000	0.000	0.000	5.51	-	-	0.180	
19.000	0.000	0.000	0.000	0.001	-	-	0.000	0.000	0.000	0.001	-	-				0.000	0.000	0.000	6.51	-	-	0.000	0.000	0.000	6.51	-	-	0.190	
Σύνολο:																													
Αριθμός Πράξεων:																													

ΟΤΕ (ΚΟ)

(Μέγεθος Συμβολαίου: 100 Χρεόγραφα, Τρόπος Εξάσκησης: Αμερικάνικος, Φυσική Παράδοση)

Τιμή Εξάσκησης	Δικαιώματα Αγοράς														Δικαιώματα Πώλησης																		
	Δεκέμβριος 2021							Ιανουάριος 2022							Λοιποί Μήνες		Δεκέμβριος 2021							Ιανουάριος 2022							Λοιποί Μήνες		Τιμή Εξάσκησης
	Άνοιγμα	Ανιγν. Τιμή	Καπιτ. Τιμή	Τελ. Τιμή	Τιμή κλεισ.	Όγκος	Ανοικτές θέσεις	Άνοιγμα	Ανιγν. Τιμή	Καπιτ. Τιμή	Τελ. Τιμή	Τιμή κλεισ.	Όγκος	Ανοικτές θέσεις	Όγκος	Ανοικτές θέσεις	Άνοιγμα	Ανιγν. Τιμή	Καπιτ. Τιμή	Τελ. Τιμή	Τιμή κλεισ.	Όγκος	Ανοικτές θέσεις	Άνοιγμα	Ανιγν. Τιμή	Καπιτ. Τιμή	Τελ. Τιμή	Τιμή κλεισ.	Όγκος	Ανοικτές θέσεις	Όγκος	Ανοικτές θέσεις	
8.800	0.000	0.000	0.000	6.98	-	-	-	-	-	-	-	-	-	-	-	0.000	0.000	0.000	0.001	-	-	-	-	-	-	-	-	-	-	-	-	0.088	
9.200	0.000	0.000	0.000	6.58	-	-	-	-	-	-	-	-	-	-	-	0.000	0.000	0.000	0.001	-	-	-	-	-	-	-	-	-	-	-	-	0.092	
9.600	0.000	0.000	0.000	6.18	-	-	-	-	-	-	-	-	-	-	-	0.000	0.000	0.000	0.001	-	-	-	-	-	-	-	-	-	-	-	-	0.096	
10.000	0.000	0.000	0.000	5.78	-	-	0.000	0.000	0.000	5.80	-	-	-	-	-	0.000	0.000	0.000	0.001	-	-	0.000	0.000	0.000	0.001	-	-	-	-	-	-	0.100	
11.000	0.000	0.000	0.000	4.79	-	-	0.000	0.000	0.000	4.81	-	-	-	-	-	0.000	0.000	0.000	0.001	-	-	0.000	0.000	0.000	0.001	-	-	-	-	-	-	0.110	
12.000	0.000	0.000	0.000	3.79	-	-	0.000	0.000	0.000	3.81	-	-	-	-	-	0.000	0.000	0.000	0.001	-	-	0.000	0.000	0.000	0.001	-	-	-	-	-	-	0.120	
13.000	0.000	0.000	0.000	2.79	-	-	0.000	0.000	0.000	2.82	-	-	-	-	-	0.000	0.000	0.000	0.001	-	-	0.000	0.000	0.000	0.008	-	-	-	-	-	-	0.130	
14.000	0.000	0.000	0.000	1.79	-	-	0.000	0.000	0.000	1.87	-	-	-	-	-	0.000	0.000	0.000	0.001	-	-	0.000	0.000	0.000	0.061	-	-	-	-	-	-	0.140	
15.000	0.000	0.000	0.000	0.828	-	-	0.000	0.000	0.000	1.07	-	-	-	-	-	0.000	0.000	0.000	0.040	-	5	0.000	0.000	0.000	0.250	-	-	-	-	-	-	0.150	
16.000	0.000	0.000	0.000	0.185	-	10	0.000	0.000	0.000	0.503	-	-	-	-	-	0.000	0.000	0.000	0.398	-	5	0.000	0.000	0.000	0.687	-	-	-	-	-	-	0.160	
17.000	0.000	0.000	0.000	0.013	-	20	0.000	0.000	0.000	0.189	-	-	-	-	-	0.000	0.000	0.000	1.23	-	-	0.000	0.000	0.000	1.38	-	-	-	-	-	-	0.170	
18.000	0.000	0.000	0.000	0.001	-	-	0.000	0.000	0.000	0.056	-	-	-	-	-	0.000	0.000	0.000	2.22	-	-	0.000	0.000	0.000	2.25	-	-	-	-	-	-	0.180	
19.000	0.000	0.000	0.000	0.001	-	-	0.000	0.000	0.000	0.014	-	-	-	-	-	0.000	0.000	0.000	3.22	-	-	0.000	0.000	0.000	3.22	-	-	-	-	-	-	0.190	
20.000	0.000	0.000	0.000	0.001	-	-	0.000	0.000	0.000	0.003	-	-	-	-	-	0.000	0.000	0.000	4.22	-	-	0.000	0.000	0.000	4.22	-	-	-	-	-	-	0.200	
22.000	0.000	0.000	0.000	0.001	-	-	0.000	0.000	0.000	0.001	-	-	-	-	-	0.000	0.000	0.000	6.22	-	-	0.000	0.000	0.000	6.22	-	-	-	-	-	-	0.220	
24.000	0.000	0.000	0.000	0.001	-	-	-	-	-	-	-	-	-	-	-	0.000	0.000	0.000	8.22	-	-	-	-	-	-	-	-	-	-	-	-	0.240	
Σύνολα:					0	30					0	0	0	0					0	10			0	0	0	0	0	0	0	0	0		
Αριθμός Πράξεων:																				0.00													

ΠΕΙΡΑΙΩΣ FINANCIAL HOLD (ΚΟ)

(Μέγεθος Συμβολαίου: 100 Χρεόγραφα, Τρόπος Εξάσκησης: Αμερικάνικος, Φυσική Παράδοση)

Τιμή Εξάσκησης	Δικαιώματα Αγοράς														Δικαιώματα Πώλησης														
	Δεκέμβριος 2021						Ιανουάριος 2022						Λοιποί Μήνες		Δεκέμβριος 2021						Ιανουάριος 2022						Λοιποί Μήνες		Τιμή Εξάσκησης
	Άνοιγμα	Ανιτ Τιμή	Καπιτ Τιμή	Τελ Τιμή	Τιμή κλεισ.	Όγκος	Άνοιγμα	Ανιτ Τιμή	Καπιτ Τιμή	Τελ Τιμή	Τιμή κλεισ.	Όγκος	Άνοικτες θέσεις	Όγκος	Άνοικτες θέσεις	Άνοιγμα	Ανιτ Τιμή	Καπιτ Τιμή	Τελ Τιμή	Τιμή κλεισ.	Όγκος	Άνοικτες θέσεις	Όγκος	Άνοικτες θέσεις	Όγκος	Άνοικτες θέσεις			
0.150	0.000	0.000	0.000	1.18	-	-										0.000	0.000	0.000	0.048	-	-								
0.200	0.000	0.000	0.000	1.13	-	-										0.000	0.000	0.000	0.075	-	-								0.002
0.250	0.000	0.000	0.000	1.08	-	-										0.000	0.000	0.000	0.001	-	-								0.003
0.300	0.000	0.000	0.000	1.03	-	-										0.000	0.000	0.000	0.002	-	-								0.003
0.350	0.000	0.000	0.000	0.980	-	-										0.000	0.000	0.000	0.001	-	-								0.004
0.400	0.000	0.000	0.000	0.930	-	-										0.000	0.000	0.000	0.001	-	-								0.004
0.450	0.000	0.000	0.000	0.880	-	-										0.000	0.000	0.000	0.002	-	-								0.005
0.500	0.000	0.000	0.000	0.830	-	-										0.000	0.000	0.000	0.001	-	-								0.005
0.550	0.000	0.000	0.000	0.780	-	-										0.000	0.000	0.000	0.001	-	-								0.006
0.600	0.000	0.000	0.000	0.730	-	-										0.000	0.000	0.000	0.001	-	-								0.006
0.650	0.000	0.000	0.000	0.680	-	-										0.000	0.000	0.000	0.001	-	-								0.007
0.700	0.000	0.000	0.000	0.630	-	-										0.000	0.000	0.000	0.001	-	-								0.007
0.750	0.000	0.000	0.000	0.580	-	-										0.000	0.000	0.000	0.001	-	-								0.008
0.800	0.000	0.000	0.000	0.530	-	-										0.000	0.000	0.000	0.002	-	-								0.008
0.850	0.000	0.000	0.000	0.480	-	-										0.000	0.000	0.000	0.003	-	-								0.009
0.900	0.000	0.000	0.000	0.430	-	-	0.000	0.000	0.000	0.432	-	-				0.000	0.000	0.000	0.001	-	-	0.000	0.000	0.000	0.001	-	-		0.009
0.950	0.000	0.000	0.000	0.381	-	-	0.000	0.000	0.000	0.383	-	-				0.000	0.000	0.000	0.001	-	-	0.000	0.000	0.000	0.001	-	-		0.010
1.000	0.000	0.000	0.000	0.331	-	-	0.000	0.000	0.000	0.333	-	-				0.000	0.000	0.000	0.001	-	-	0.000	0.000	0.000	0.001	-	-		0.010
1.100	0.000	0.000	0.000	0.233	-	-	0.000	0.000	0.000	0.238	-	-				0.000	0.000	0.000	0.003	-	-	0.000	0.000	0.000	0.005	-	-		0.011
1.200	0.000	0.000	0.000	0.145	-	-	0.000	0.000	0.000	0.153	-	-				0.000	0.000	0.000	0.014	-	-	0.000	0.000	0.000	0.020	-	-		0.012
1.300	0.000	0.000	0.000	0.076	-	-	0.000	0.000	0.000	0.087	-	-				0.000	0.000	0.000	0.045	-	-	0.000	0.000	0.000	0.054	-	-		0.013
1.400	0.000	0.000	0.000	0.033	-	-	0.000	0.000	0.000	0.043	-	-				0.000	0.000	0.000	0.103	-	-	0.000	0.000	0.000	0.110	-	-		0.014
1.500	0.000	0.000	0.000	0.012	-	-	0.000	0.000	0.000	0.018	-	-				0.000	0.000	0.000	0.181	-	-	0.000	0.000	0.000	0.186	-	-		0.015
1.600	0.000	0.000	0.000	0.004	-	-	0.000	0.000	0.000	0.007	-	-				0.000	0.000	0.000	0.273	-	-	0.000	0.000	0.000	0.274	-	-		0.016
1.700	0.000	0.000	0.000	0.001	-	-	0.000	0.000	0.000	0.002	-	-				0.000	0.000	0.000	0.371	-	-	0.000	0.000	0.000	0.371	-	-		0.017
1.800	0.000	0.000	0.000	0.001	-	-	0.000	0.000	0.000	0.001	-	-				0.000	0.000	0.000	0.470	-	-	0.000	0.000	0.000	0.470	-	-		0.018
1.900	0.000	0.000	0.000	0.001	-	-	0.000	0.000	0.000	0.001	-	-				0.000	0.000	0.000	0.570	-	-	0.000	0.000	0.000	0.570	-	-		0.019
2.000	0.000	0.000	0.000	0.001	-	-	0.000	0.000	0.000	0.007	-	-				0.000	0.000	0.000	0.670	-	-	0.000	0.000	0.000	0.670	-	-		0.020
2.200	0.000	0.000	0.000	0.001	-	-										0.000	0.000	0.000	0.870	-	-								0.022
2.400	0.000	0.000	0.000	0.004	-	-										0.000	0.000	0.000	1.07	-	-								0.024
2.600	0.000	0.000	0.000	0.002	-	-										0.000	0.000	0.000	1.27	-	-								0.026
2.800	0.000	0.000	0.000	0.001	-	-										0.000	0.000	0.000	1.47	-	-								0.028
3.000	0.000	0.000	0.000	0.001	-	-										0.000	0.000	0.000	1.67	-	-								0.030
3.200	0.000	0.000	0.000	0.001	-	-										0.000	0.000	0.000	1.87	-	-								0.032
3.400	0.000	0.000	0.000	0.001	-	-										0.000	0.000	0.000	2.07	-	-								0.034
3.600	0.000	0.000	0.000	0.001	-	-										0.000	0.000	0.000	2.27	-	-								0.036

ΠΕΙΡΑΙΩΣ FINANCIAL HOLD (ΚΟ)

(Μέγεθος Συμβολαίου: 100 Χρέδγραφα, Τρόπος Εξάσκησης: Αμερικάνικος, Φυσική Παράδοση)

Τιμή Εξάσκησης	Δικαιώματα Αγοράς														Δικαιώματα Πώλησης														
	Δεκέμβριος 2021						Ιανουάριος 2022						Λοιποί Μήνες		Δεκέμβριος 2021						Ιανουάριος 2022						Λοιποί Μήνες		Τιμή Εξάσκησης
	Άνοιγμα	Ανιτ Τιμή	Καπιτ Τιμή	Τελ Τιμή	Τιμή κλεισ.	Όγκος	Άνοιγμα	Ανιτ Τιμή	Καπιτ Τιμή	Τελ Τιμή	Τιμή κλεισ.	Όγκος	Άνοιγτες θέσεις	Όγκος	Άνοιγτες θέσεις	Άνοιγμα	Ανιτ Τιμή	Καπιτ Τιμή	Τελ Τιμή	Τιμή κλεισ.	Όγκος	Άνοιγτες θέσεις	Όγκος	Άνοιγτες θέσεις	Όγκος	Άνοιγτες θέσεις			
3.800	0.000	0.000	0.000	0.001	-	-										0.000	0.000	0.000	2.47	-	-								
4.000	0.000	0.000	0.000	0.001	-	-										0.000	0.000	0.000	2.67	-	-								0.040
4.400	0.000	0.000	0.000	0.001	-	-										0.000	0.000	0.000	3.07	-	-								0.044
4.800	0.000	0.000	0.000	0.001	-	-										0.000	0.000	0.000	3.47	-	-								0.048
5.200	0.000	0.000	0.000	0.001	-	-										0.000	0.000	0.000	3.87	-	-								0.052
5.600	0.000	0.000	0.000	0.004	-	-										0.000	0.000	0.000	4.27	-	-								0.056
6.000	0.000	0.000	0.000	0.003	-	-										0.000	0.000	0.000	4.67	-	-								0.060
6.400	0.000	0.000	0.000	0.002	-	-										0.000	0.000	0.000	5.07	-	-								0.064
6.800	0.000	0.000	0.000	0.001	-	-										0.000	0.000	0.000	5.47	-	-								0.068
Σύνολο:						0	0																						
Αριθμός Πράξεων:						0																							

Προϊόν Δανεισμού	Υποκείμενος Τίτλος	Πολυμερείς Συναλλαγές[1]					Διμερείς Συναλλαγές[2]		Δανεισμός Τίτλων μέσω ΟΤC[3]
		Ανοιχτές θέσεις[5]	Προσφερόμενη ποσότητα	Μ.Σ.Τ[4]	Όγκος συναλλαγών	Μ.Σ.Τ[4]	Όγκος συναλλαγών	Μ.Σ.Τ[4]	Όγκος συναλλαγών
ALPHABOR	ALPHA ΥΠΗΡΕΣΙΩΝ ΣΥΜΜ (ΚΟ)	15,000	---	---	---	---	---	---	58,783,455
TATTBOR	ATTICA BANK A.T.E. (ΚΟ)	---	---	---	---	---	---	---	4
CENERBOR	CENERGY HOLDINGS (ΚΑ)	---	---	---	---	---	---	---	---
EEEBOR	COCA-COLA HBC AG (ΚΟ)	4,140	---	---	---	---	---	---	70,546
EUROBBOR	EUROBANK HOLDINGS (ΚΟ)	20,000	---	---	---	---	---	---	50,294,127
FFGRPBOR	FOLLI-FOLLIE (ΚΟ)	---	---	---	---	---	---	---	900,530
FOYRKBOR	FOURLIS ΣΥΜΜΕΤΟΧΩΝ (ΚΟ)	---	---	---	---	---	---	---	22,250
INTRKBOR	INTRACOM HOLDINGS (ΚΟ)	---	---	---	---	---	---	---	---
BELABOR	JUMBO (ΚΟ)	---	---	---	---	---	---	---	329,746
LAMDABOR	LAMDA DEVELOPMENT(ΚΟ)	1,500	---	---	---	5,000	0.01%	---	1,282
MIGBOR	MARFIN INVESTMENT GROUP (ΚΟ)	21,600	---	---	---	---	---	---	844,474
QUALBOR	QUALITY & RELIABILITY (ΚΟ)	---	---	---	---	---	---	---	---
TITCBOR	TITAN CEMENT (ΚΑ)	2,200	---	---	---	---	---	---	230,179
VIOBOR	VIOHALCO SA/NV (ΚΑ)	4,447	---	---	---	---	---	---	---
ADMIEBOR	ΑΔΜΗΕ ΣΥΜΜΕΤΟΧΩΝ Α.Ε. (ΚΟ)	---	---	---	---	---	---	---	2,000,623
AEGNBOR	ΑΕΡΟΠΟΡΙΑ ΑΙΓΑΙΟΥ (ΚΟ)	469	---	---	---	---	---	---	26,619
ALMYBOR	ΑΛΟΥΜΥΛ (ΚΟ)	---	---	---	---	---	---	---	---
GEKTERNABOR	ΓΕΚ ΤΕΡΝΑ (ΚΟ)	---	---	---	---	---	---	---	1,343
PPCBOR	ΔΕΗ (ΚΟ)	3,000	---	---	---	---	---	---	2,688,724
ETE BOR	ΕΘΝΙΚΗ ΤΡΑΠΕΖΑ (ΚΟ)	55,100	---	---	15,000	4.98%	---	---	7,431,438
ELLAKTORBOR	ΕΛΛΑΚΤΩΡ (ΚΟ)	1,000	---	---	---	---	---	---	6,870
EXAEBOR	ΕΛΛΗΝ. ΧΡΗΜΑΤΙΣΤΗΡΙΑ-Χ.Α. (ΚΟ)	3,000	---	---	---	---	---	---	155,601
ELPEBOR	ΕΛΛΗΝΙΚΑ ΠΕΤΡΕΛΑΙΑ (ΚΟ)	---	---	---	---	---	---	---	58,081
EYDARBOR	ΕΥΔΑΠ (ΚΟ)	2,213	---	---	---	---	---	---	660,456
MOHBOR	ΜΟΤΟΡ ΟΪΛ (ΚΟ)	10,200	---	---	---	---	---	---	484,274
MYTILBOR	ΜΥΤΙΛΗΝΑΙΟΣ (ΚΟ)	1,000	---	---	---	---	---	---	627,260
PRABOR	ΟΛΠ (ΚΟ)	964	---	---	---	---	---	---	66,338
OPARBOR	ΟΠΑΠ (ΚΟ)	19,500	---	---	---	---	---	---	1,338,221
HTOBOR	ΟΤΕ (ΚΟ)	3,000	---	---	5,000	3.19%	---	---	2,926,681
TPEIRBOR	ΠΕΙΡΑΙΩΣ FINANCIAL HOLD (ΚΟ)	5,000	---	---	---	---	---	---	8,825,195
PLAISBOR	ΠΛΑΙΣΙΟ COMPUTERS (ΚΟ)	---	---	---	---	---	---	---	100

Σημειώσεις Προϊόντων Δανεισμού

[1] - Πολυμερείς Συμβάσεις Δανειοδοσίας των μεθόδων 8-1, 8-2 και 8-3-3 (σύμφ. Με Αποφ.17 ΔΣ του Χρηματιστηρίου).

[2] - Διμερείς Συμβάσεις Δανειοδοσίας των μεθόδων 8-3-1 και 8-3-2 (σύμφ. Με Αποφ. 20 ΔΣ του Χρηματιστηρίου).

[3] - Τα στοιχεία Συναλλαγές Δανεισμού Τίτλων μέσω ΟΤC δηλώνονται από τους χειριστές ΣΑΤ και αφορούν τις ποσότητες που έχουν καταγραφεί στο ΣΑΤ έως και τη προηγούμενη εργάσιμη ημέρα.

[4] - Μ.Σ.Τ: - Μέση Σταθμισμένη Τιμή (ως προς τα τεμάχια)

[5] - Τα στοιχεία αφορούν σε ανοιχτές θέσεις πριν την έναρξη της συνεδρίασης

Προϊόν Δανεισμού	Υποκείμενος Τίτλος	Πολυμερείς Συναλλαγές[1]					Διμερείς Συναλλαγές[2]		Δανεισμός Τίτλων μέσω ΟΤC[3]
		Ανοιχτές θέσεις[5]	Προσφερόμενη ποσότητα	Μ.Σ.Τ[4]	Όγκος συναλλαγών	Μ.Σ.Τ[4]	Όγκος συναλλαγών	Μ.Σ.Τ[4]	Όγκος συναλλαγών
SARBOR	ΣΑΡΑΝΤΗΣ ΓΡ. (ΚΟ)	---	---	---	---	---	---	---	2,618
TENERGYBOR	ΤΕΡΝΑ ΕΝΕΡΓΕΙΑΚΗ (ΚΟ)	36,362	---	---	---	---	---	---	12,892

Σημειώσεις Προϊόντων Δανεισμού

[1] - Πολυμερείς Συμβάσεις Δανειοδοσίας των μεθόδων 8-1, 8-2 και 8-3-3 (σύμφ. Με Αποφ.17 ΔΣ του Χρηματιστηρίου).

[2] - Διμερείς Συμβάσεις Δανειοδοσίας των μεθόδων 8-3-1 και 8-3-2 (σύμφ. Με Αποφ. 20 ΔΣ του Χρηματιστηρίου).

[3] - Τα στοιχεία Συναλλαγές Δανεισμού Τίτλων μέσω ΟΤC δηλώνονται από τους χειριστές ΣΑΤ και αφορούν τις ποσότητες που έχουν καταγραφεί στο ΣΑΤ έως και τη προηγούμενη εργάσιμη ημέρα.

[4] - Μ.Σ.Τ: - Μέση Σταθμισμένη Τιμή (ως προς τα τεμάχια)

[5] - Τα στοιχεία αφορούν σε ανοιχτές θέσεις πριν την έναρξη της συνεδρίασης

Κωδικό και ονομασίες Κλάδων Οικονομικής Δραστηριότητας του Χρηματιστηρίου Αθηνών

12003 - Διαπραγματεύσιμα Αμοιβαία Κεφάλαια	10101010 Υπηρεσίες Ηλεκτρονικών Υπολογιστών
10101015 Λογισμικό	10102030 Υλικό Υπολογιστών
15101010 Εξοπλισμός Τηλεπικοινωνιών	15102015 Υπηρεσίες Τηλεπικοινωνιών
20101010 Υγειονομικές Μονάδες	20101025 Υπηρεσίες Υγείας
20102010 Ιατρικός Εξοπλισμός	20103015 Φαρμακευτικά Προϊόντα
30101010 Τράπεζες	30202000 Διαφοροποιημένες Χρηματοοικονομικές Υπηρεσίες
30202010 Διαχείριση Κεφαλαίων & Θεματοφύλακες	30202015 Επενδυτικές Υπηρεσίες
30302010 Γενικές Ασφάλειες	30302015 Μεσίτες Ασφαλίσεων
30302025 Ασφάλειες Ιδιοκτησίας & Ζημιών	35101010 Συμμετοχές & Ανάπτυξη Ακίνητης Περιουσίας
35101015 Υπηρεσίες Ακίνητης Περιουσίας	35102000 Διαφοροποιημένες Α.Ε.Ε.Α.Π.
35102030 Α.Ε.Ε.Α.Π. Επαγγελματικών Χώρων	40201040 Υπηρεσίες Ενοικίασης και Χρηματοδοτικής Μίσθωσης
40202010 Κατασκευή Κατοικιών	40202015 Έπιπλα
40202020 Οικιακές Συσκευές	40203040 Ηλεκτρονική Ψυχαγωγία
40203045 Παιχνίδια	40204020 Ρούχα και Αξεσουάρ
40301010 Ψυχαγωγία	40301030 Εκδόσεις
40301035 Ραδιοτηλεοπτικοί Φορείς	40401010 Διαφοροποιημένοι Έμποροι
40401020 Εμπόριο Ενδυμάτων	40401025 Εμπόριο Προϊόντων Οικιακής Βελτίωσης
40401030 Εξειδικευμένο Λιανικό Εμπόριο	40501010 Αεροπορικές Εταιρείες
40501015 Ταξίδια & Τουρισμός	40501020 Τυχερά Παιχνίδια
40501025 Ξενοδοχεία & Πανσιόν	45101015 Απόσταση & Οιονοπαραγωγή
45101020 Αναψυκτικά	45102010 Γεωργεία, Αλιεία, Εκτροφή και Φυτείες
45102020 Τρόφιμα	45103010 Καπνός
45201010 Λιανικό & Χονδρικό Εμπόριο Τροφίμων	45201020 Είδη Προσωπικής Φροντίδας
50101010 Κατασκευές	50101030 Τσιμέντα
50101035 Άλλα Οικοδομικά Υλικά	50202010 Ηλεκτρικά Εξαρτήματα
50203000 Διαφοροποιημένες Βιομηχανίες	50203015 Πλαστικά
50203030 Υλικά Συσκευασίας	50204000 Μηχανήματα Βιομηχανικού Εξοπλισμού
50204020 Μηχανήματα Κατασκευών	50205010 Προμηθευτές Βιομηχανίας
50205020 Υποστηρικτικές Υπηρεσίες προς Επιχειρήσεις	50205030 Υπηρεσίες Μαζικής Εκτύπωσης
50206015 Εμπορικά Οχήματα & Ανταλλακτικά	50206030 Θαλάσσιες Μεταφορές
50206060 Υπηρεσίες Μεταφορών	55101000 Διαφοροποιημένα Υλικά
55101020 Κλωστοϋφαντουργικά Προϊόντα	55102000 Ορυχεία
55102010 Σίδηρος & Χάλυβας	55102015 Μεταλλουργία
55102035 Αλουμίνιο	60101000 Καθετοποιημένες Εταιρ. Πετρελαίου & Φυσικού Αερίου
60101020 Διυλιστήρια & Εμπορία Πετρελαιοειδών	65101010 Εναλλακτική Ηλεκτρική Ενέργεια
65101015 Συμβατική Ηλεκτρική Ενέργεια	65102030 Ύδρευση



ATHEX
Athens Stock Exchange

Λεωφ. Αθηνών 110 104 42 Αθήνα
110, Athinon Ave. GR 104 42 Athens
tel. (+30)210-33.66.800, fax (+30)210-33.66.101
www.athexgroup.gr