

21

Ημερήσιο Δελτίο
Συναλλακτικής Δραστηριότητας

Daily Official List
of Trading Activity

Παρασκευή, 12 Νοεμβρίου, 2021

Έτος: 142 Αύξων Αριθμός Συνεδρίασης: 215



ATHEXGROUP
Athens Exchange Group

Αποποίηση Ευθύνης:

Η εταιρεία Ελληνικά Χρηματιστήρια-Χρηματιστήριο Αθηνών Ανώνυμη Εταιρεία Συμμετοχών καταβάλλει κάθε δυνατή προσπάθεια ώστε να διασφαλίσει ότι οι πληροφορίες και τα λοιπά στοιχεία που εμφανίζονται στο Ημερήσιο Δελτίο Τιμών (Η.Δ.Τ.) είναι ορθά και πλήρη αλλά δεν έχει καμία ευθύνη για ενδεχόμενο λάθος ή παράλειψη στοιχείων και / ή ευθύνη σχετικά με την ακρίβεια, αξιοπιστία, επικαιροποίηση και πληρότητα των παραπάνω πληροφοριών και στοιχείων ή ευθύνη προερχόμενη άμεσα ή έμμεσα από την χρήση των παραπάνω πληροφοριών.

Η Εταιρία δεν έχει καμία ευθύνη για την ακρίβεια των στοιχείων που περιλαμβάνονται στις ανακοινώσεις των εισηγμένων εταιρειών. Πιθανές προσβολές δικαιωμάτων τρίτων από το περιεχόμενο των ανακοινώσεων συνιστούν αποκλειστική ευθύνη του αποστολέα των ανακοινώσεων.

Όλα τα αναγραφόμενα στο Η.Δ.Τ. στοιχεία παρέχονται μόνο για τους σκοπούς της πληροφόρησης και δεν συνιστούν παροχή επενδυτικών συμβουλών ή πρόσκληση για επένδυση σε κινητές αξίες που διαπραγματεύονται στο Χρηματιστήριο Αθηνών.

Αναγνωρίζεται και συμφωνείται ότι όλα τα δικαιώματα επί των πληροφοριών που εμφανίζονται στο Η.Δ.Τ. θα αποτελούν κυριότητα της εταιρίας και οποιοδήποτε άλλο δικαίωμα συμπεριλαμβανομένου του δικαιώματος πνευματικής ιδιοκτησίας, σήματος κλπ. ανήκουν στο Χρηματιστήριο Αθηνών.

Τα ανωτέρω στοιχεία αποτελούν ιδιοκτησία της Εταιρίας και προστατεύονται σύμφωνα με τις διατάξεις περί πνευματικής ιδιοκτησίας. Απαγορεύεται α) η με οποιοδήποτε τρόπο ή μέσο αναπαραγωγή, αναδημοσίευση, τροποποίηση, αντιγραφή, πώληση, μετάδοση ή διανομή του συνόλου ή μέρους τους, χωρίς αναφορά στην πηγή και β) η εμπορική εκμετάλλευση των στοιχείων από τρίτους.

Η Εταιρία δεν φέρει καμία ευθύνη προερχόμενη άμεσα ή έμμεσα από χρήση ή τυχόν αλλοίωση των ανωτέρω στοιχείων όταν αυτά χρησιμοποιούνται από

Ελληνικά Χρηματιστήρια - Χρηματιστήριο Αθηνών Α.Ε. Συμμετοχών

Λεωφόρος Αθηνών 110, 10442 Αθήνα, Τηλ: (210) 33.66.800, Fax: (210) 32.13.938

www.athexgroup.gr

Χρηματιστηριακό Κέντρο Θεσσαλονίκης

Κατούνη 16-18, Θεσ/νίκη 546 25, Τηλ: (2310) 567.667, Fax: (2310) 530.455

Συνεργητικό Κεφάλαιο Εξασφάλισης Επενδυτικών Υπηρεσιών

Φειδίου 14-16, Αθήνα 106 78, Τηλ: (210) 33.04.682, Fax: (210) 33.04.155

Επιτροπή Κεφαλαιαγοράς

Κολοκοτρώνη 1 & Σταδίου 1, Αθήνα 105 62, Τηλ: (210) 33.77.100, Fax: (210) 33.77.173

Πίνακας Περιεχομένων

Ενότητα 1: Στατιστικά Στοιχεία Χρεογράφων, Παραγώγων και Δανεισμού

- Οι Αγορές Χρεογράφων Παραγώγων Δανεισμού
- Χρηματιστηριακοί Δείκτες
- Αναλυτικά Στοιχεία Συναλλαγών Αγοράς Χρεογράφων
- Στοιχεία Συναλλαγών Κλάδων Χρηματιστηρίου Αθηνών & Χρηματοοικονομικών Προϊόντων (Δ.Α.Κ.)
- Οι 10 Μετοχές με τη μεγαλύτερη Άνοδο & Πτώση
- Αναλυτικά Στοιχεία Συναλλαγών Αγοράς Παραγώγων

Ενότητα 2: Αναλυτικά Στοιχεία Συναλλαγών Χρεογράφων

- Αναλυτικά Στοιχεία Συναλλαγών Χρεογράφων
- Σημειώσεις Χρεογράφων

Ενότητα 3: Στοιχεία Συναλλαγών Χρεογράφων

- Στοιχεία Συναλλαγών Πακέτων
- Στοιχεία Συναλλαγών Δικαιωμάτων

- Στοιχεία Δανεισμού Τίτλων
- Στοιχεία Συναλλαγών Εκποιήσεων
- Στοιχεία Συναλλαγών Εκποιήσεων Ενσώματων Ονομαστικών Μετοχών
- Στοιχεία Ενεργητικού Διαπραγματεύσιμων Αμοιβαίων Κεφαλαίων (Δ.Α.Κ.)
- Χαρακτηριστικά Διαπραγματεύσιμων Αμοιβαίων Κεφαλαίων (Δ.Α.Κ.)

Ενότητα 4: Ανακοινώσεις

Ενότητα 5: Ομόλογα Διαπραγματεύσιμα στην Αγορά Αξιών Σταθερού Εισοδήματος

- Ομολογιακά Δάνεια Επιχειρήσεων – Οργανωμένη Αγορά (Μετατρέψιμα)
- Ομολογιακά Δάνεια Επιχειρήσεων – Οργανωμένη Αγορά (Μη Μετατρέψιμα)
- Ομόλογα Ελληνικού Δημοσίου
- Έντοκα Γραμμάτια & Zero Coupon Ομόλογα Ελληνικού Δημοσίου
- Ομόλογα Ελληνικού Δημοσίου Διαπραγματεύσιμα με τη Μέθοδο Εκφώνησης - Αντιφώνησης
- Ομόλογα Κρατικών Τραπεζών

Ενότητα 6: Πρόσθετα Στοιχεία Ενημέρωσης

- Πίνακας Μελών Χρηματιστηρίου Αθηνών και Μελών ΕΤ.ΕΚ.
- Πίνακας Μετοχών Υπό Ειδική Διαπραγμάτευση
- Γνωστοποιήσεις Συναλλαγών - Κατάλογος Υπόχρεων Προσώπων

Ενότητα 7: Αναλυτικά Στοιχεία Συναλλαγών Αγοράς Παραγώγων

- Συμβόλαια Μελλοντικής Εκπλήρωσης σε Δείκτες
- Συμβόλαια Μελλοντικής Εκπλήρωσης σε Μετοχές
- Δικαιώματα Προαίρεσης σε Δείκτες
- Δικαιώματα Προαίρεσης σε Μετοχές
- Στοιχεία Συναλλαγών Προϊόντων Δανεισμού

Παράρτημα Α: Κωδικοί και ονομασίες Κλάδων Οικονομικής Δραστηριότητας του Χρηματιστηρίου Αθηνών

Οι Αγορές Χρεογράφων Παραγώγων Δανεισμού

Γενικός Δείκτης Τιμών και Αξία Συναλλαγών Μετοχών και Παραγώγων

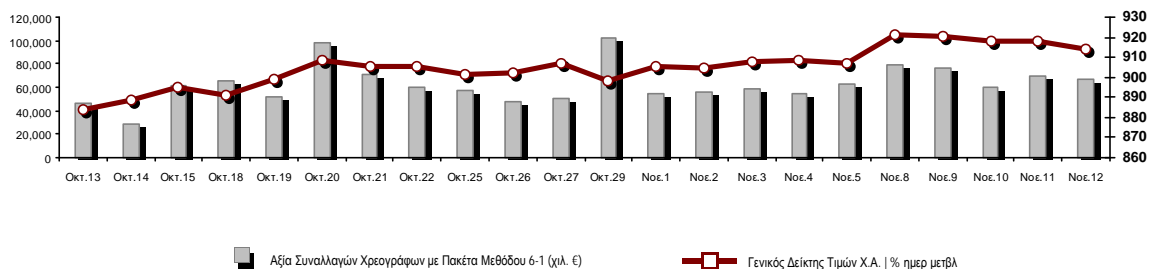

■ Αξία Συναλλαγών Χρεογράφων με Πακέτα Μεθόδου 6-1 (χιλ. €) —■— Γενικός Δείκτης Τιμών Χ.Α. | % ημερ μετβλ

Κεφαλαιοποίηση Χ.Α. (εκατ €) **:	65,017.03		Συνολικές Ανοικτές Θέσεις σε Παράγωγα	325,310
Ημερήσια μεταβολή: εκατ. € %	-253.33	-0.39%	Ανοικτές θέσεις σε ΣΜΕ επί Δεικτών % ημερ μετβλ	3,953 2.33%
Μέση ετήσια Κεφ/ποίηση: εκατ. € % Μετβλ. Μέση προηγ. έτος	60,171.39	26.97%	Ανοικτές θέσεις σε ΣΜΕ επί μετοχών % ημερ μετβλ	317,858 1.05%
Γενικός Δείκτης Τιμών Χ.Α. % ημερ μετβλ	913.94	-0.42%	Ανοικτές θέσεις σε Δικαιώματα επί Δεικτών % ημερ μετβλ	1,581 5.75%
Κεφαλαιοποίηση Γενικού Δείκτη (εκατ. €)	59,362.12		Ανοικτές θέσεις σε Δικαιώματα επί μετοχών % ημερ μετβλ	1,918 12.76%
Ημερήσια μεταβολή (εκατ. €)	-275.05			
Αξία Συναλλαγών Χρεογράφων με Πακέτα Μεθόδου 6-1 (χιλ. €)	66,480.19		Πλήθος Συμβολαίων Παραγώγων:	16,115
Ημερήσια μεταβολή: %	-2,427.92	-3.52%	Ημερήσια μεταβολή: τμχ %	-758 -4.49%
Μέση Αξία Συν/γών ΥΙD: χιλ. € % Μετβλ Μέση προηγ. έτος	70,756.30	10.49%	Μέσος Όγκος Συμβ. ΥΙD: % Μετβλ Μέσο προηγ. Έτος	50,128 25.13%
Αξία Συναλλαγών Πακέτων Μεθόδου 6-1 (χιλ. €)	4,781.88		Πλήθος Πράξεων Παραγώγων:	1,419
Αξία Συναλλαγών Πακέτων Μεθόδου 6-2 & 6-3 (χιλ. €)	0.00		Ημερήσια μεταβολή: πλήθος %	-188 -11.70%
Αξία Συναλλαγών Ομολόγων (χιλ.€)	1,866.90		Μέσο Πλήθος Πράξεων ΥΙD: % Μετβλ Μέσο προηγ. Έτος	2,187 -17.59%
Όγκος Συναλλαγών Χρεογράφων με Πακέτα Μεθόδου 6-1 (χιλ. Τμχ)	16,785.20		Συνολικές Ανοικτές Θέσεις σε Δανεισμό	200,233
Ημερήσια μεταβολή: χιλ. τμχ %	-4,459.34	-20.99%	Ημερήσια μεταβολή: τμχ %	45,797 29.65%
Μέσος Όγκος Συν/γών ΥΙD: % Μετβλ Μέσο προηγ. Έτος	35,977.71	-12.44%	Πλήθος Συναλλαγών Δανεισμού (Πολυμερής/Διμερής)	165,814
Όγκος Συναλλαγών Πακέτων Μεθόδου 6-1 (χιλ. Τεμάχια)	492.51		Ημερήσια μεταβολή: τμχ %	69,888
Όγκος Συναλλαγών Πακέτων Μεθόδου 6-2 & 6-3 (χιλ. Τεμάχια)	0.00		Πλήθος Πολυμερών Συναλλαγών	165,814
Όγκος Συναλλαγών Ομολόγων	1,878,000		Πλήθος Διμερών Συναλλαγών	0
Πλήθος Πράξεων Χρεογράφων με Πακέτα Μεθόδου 6-1	30,482		Πλήθος Πράξεων Δανεισμού:	13
Ημερήσια μεταβολή: πλήθος %	4,739	18.41%	Ημερήσια μεταβολή: %	-6
Μέσο Πλήθος Πράξεων ΥΙD: % Μετβλ Μέσο προηγ. Έτος	30,674	-6.01%	Πλήθος Πράξεων Πολυμερών Συναλλαγών	13
Πλήθος πακέτων Μεθόδου 6-1	7		Πλήθος Πράξεων Διμερών Συναλλαγών	0
Πλήθος πακέτων Μεθόδου 6-2 & 6-3	0			
Πλήθος συναλλαγών Ομολόγων	128			

Κεφαλαιοποίηση Χ.Α. (εκατ €) **

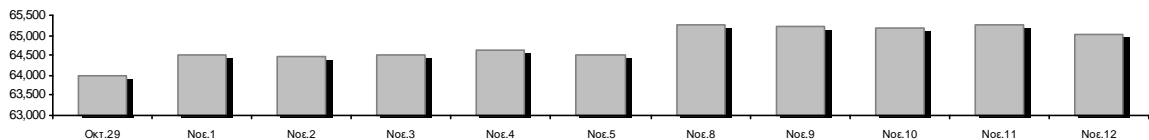

Ημερήσια Διακύμανση Γενικού Δείκτη Τιμών Χρηματιστηρίου Αθηνών

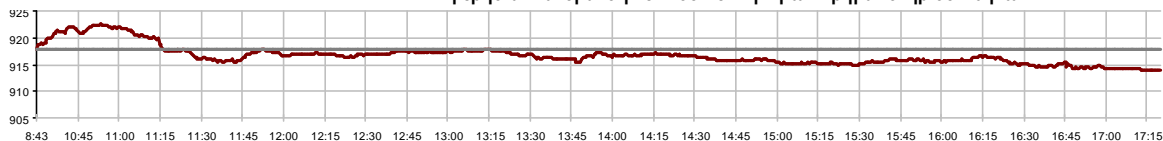

—■— Γενικός Δείκτης Τιμών Χ.Α. την 11/11/2021

—■— Ημερήσια Διακύμανση Γενικού Δείκτη Τιμών Χ.Α. την 12/11/2021

Χρηματιστηριακοί Δείκτες

Όνομασία Δείκτη	12/11/2021	11/11/2021	Δ μον.	Δ %	Κατώτερη	Ανώτερη	Κατ.έτους	Ανωτ.έτους	Ετησ. μεταβ.
Γενικός Δείκτης Τιμών Χ.Α.	913.94 €	917.80	-3.86	-0.42%	913.94	922.52	726.02	931.94	12.97% #
Δείκτης ATHEX ESG	1,037.17 €	1,042.63	-5.46	-0.52%	1,036.76	1,047.33	968.19	1,051.55	--- -
FTSE/Χ.Α. Large Cap	2,202.72 €	2,212.57	-9.85	-0.45%	2,202.40	2,224.03	1,718.82	2,259.27	13.86% #
FTSE/Χ.Α. Mid Cap	1,512.19 €	1,514.77	-2.58	-0.17%	1,506.60	1,517.98	1,026.21	1,532.23	36.56% #
FTSE/Χ.Α.-Χ.Α.Κ. Τραπεζικός Δείκτης	444.51 €	449.97	-5.46	-1.21%	444.15	450.16	306.88	483.96	13.16% #
FTSE/Χ.Α. Υψηλής Μερισματικής Απόδοσης	3,102.47 €	3,111.43	-8.96	-0.29%	3,096.72	3,128.86	2,542.41	3,169.38	14.73% #
FTSE/Χ.Α. Διεθνούς Δραστηριοποίησης Plus	2,470.51 #	2,459.26	11.25	0.46%	2,459.26	2,493.33	1,943.84	2,565.79	17.57% #
FTSE/Χ.Α. Mid & Small Cap Θεμελιωδών Μεγεθών	4,603.13 €	4,690.55	-87.42	-1.86%	4,598.06	4,701.78	2,996.13	4,702.91	47.34% #
Δείκτης ATHEX Select Plus	3,444.59 €	3,478.14	-33.55	-0.96%	3,437.39	3,481.34	2,805.20	3,565.24	11.82% #
Δείκτης ATHEX Select	4,677.25 €	4,695.76	-18.51	-0.39%	4,669.83	4,728.88	2,785.00	4,728.88	54.48% #
FTSE/Χ.Α. Δείκτης Αγοράς	546.11 €	548.56	-2.45	-0.45%	546.11	550.97	424.25	554.77	15.31% #
Δείκτης Συνολικής Απόδοσης Γενικού Δείκτη Χ.Α.	1,563.54 €	1,570.14	-6.60	-0.42%	1,563.54	1,578.23	1,220.96	1,591.84	14.92% #
Ελληνικός Δείκτης Mid & Small Cap	1,404.13 €	1,404.35	-0.22	-0.02%	1,401.94	1,410.52	1,110.37	1,442.42	16.77% #
FTSE/Χ.Α. Τράπεζες	587.31 €	594.52	-7.21	-1.21%	586.82	594.77	405.46	639.42	13.16% #
FTSE/Χ.Α. Ασφάλειες	1,958.55 #	1,942.05	16.50	0.85%	1,933.41	1,958.80	1,808.06	2,192.44	2.57% #
FTSE/Χ.Α. Χρηματοοικονομικές Υπηρεσίες	754.26 €	762.54	-8.28	-1.09%	754.26	763.30	679.98	843.74	-1.27% €
FTSE/Χ.Α. Βιομηχανικά Προϊόντα & Υπηρεσίες	3,782.23 #	3,736.61	45.62	1.22%	3,736.61	3,788.63	2,762.19	3,996.37	28.96% #
FTSE/Χ.Α. Εμπόριο	51.74 €	51.84	-0.10	-0.19%	51.68	52.09	46.54	58.68	4.38% #
FTSE/Χ.Α. Ακίνητης Περιουσίας	5,145.45 #	5,133.69	11.76	0.23%	5,115.40	5,185.40	4,187.35	5,770.64	6.64% #
FTSE/Χ.Α. Καταναλωτικά Προϊόντα & Υπηρεσίες	7,678.04 #	7,587.56	90.48	1.19%	7,587.56	7,832.06	6,939.31	9,231.17	-1.33% €
FTSE/Χ.Α. Τρόφιμα & Ποτά	11,365.85 #	11,354.80	11.05	0.10%	11,299.52	11,413.89	9,045.03	12,311.96	14.98% #
FTSE/Χ.Α. Πρώτες Ύλες	7,415.31 €	7,439.44	-24.13	-0.32%	7,395.95	7,477.75	5,233.31	8,597.84	20.50% #
FTSE/Χ.Α. Κατασκευές & Υλικά	3,226.66 €	3,237.83	-11.17	-0.34%	3,200.71	3,244.95	2,565.75	3,422.77	16.86% #
FTSE/Χ.Α. Ενέργεια	3,639.58 #	3,564.72	74.86	2.10%	3,544.67	3,644.10	2,835.10	3,724.35	22.76% #
FTSE/Χ.Α. Ταξίδια & Αναψυχή	2,092.60 €	2,123.81	-31.21	-1.47%	2,081.18	2,123.81	1,540.34	2,183.50	20.79% #
FTSE/Χ.Α. Τεχνολογία	2,079.63 €	2,111.29	-31.66	-1.50%	2,066.79	2,121.49	1,043.00	2,121.49	90.38% #
FTSE/Χ.Α. Τηλεπικοινωνίες	4,240.35 €	4,338.73	-98.38	-2.27%	4,240.35	4,393.98	3,294.37	4,734.07	16.35% #
FTSE/Χ.Α. Υπηρεσίες Κοινής Ωφέλειας	5,385.22 #	5,361.66	23.56	0.44%	5,361.66	5,437.59	4,264.97	5,607.62	17.00% #
FTSE/Χ.Α. Προσωπικά Προϊόντα	8,501.98 €	8,552.83	-50.85	-0.59%	8,449.65	8,556.09	8,270.74	9,116.06	-5.99% €
Δείκτης Όλων των Μετοχών Χ.Α.	227.52 €	228.46	-0.94	-0.41%	227.52	227.52	175.88	232.71	21.31% #
Ελληνικός Δείκτης Εταιρικών Ομολόγων	127.92 €	128.01	-0.09	-0.07%			122.29	128.79	4.80% #
Ελληνικός Δείκτης Τιμών Εταιρικών Ομολόγων	95.87 €	95.94	-0.07	-0.08%			93.98	96.93	2.15% #

Σημείωση 1: Το κλείσιμο των Δεικτών FTSE/Μed 100, Ελληνικός Δείκτης Εταιρικών Ομολόγων και, Ελληνικός Δείκτης Τιμών Εταιρικών Ομολόγων αφορούν την συνεδρίαση της 10/11/2021.

Σημείωση 2: Ο Ελληνικός Δείκτης Mid & Small Cap είναι Customized δείκτης υπολογιζόμενος από το Χρηματιστήριο Αθηνών.

Χρηματιστηριακοί Δείκτες

Δείκτης FTSE/Large Cap

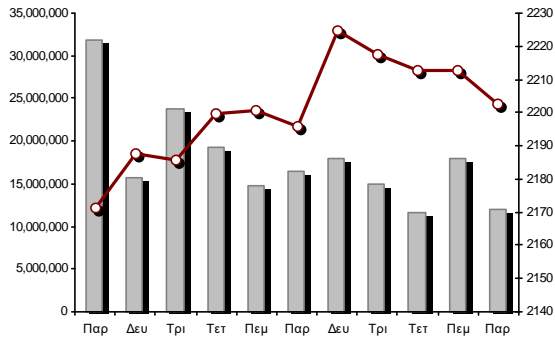

12/11/2021: -0.45% FTSE/Χ.Α. Mid Cap

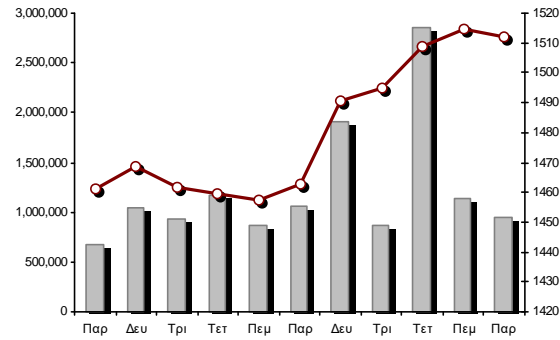

12/11/2021: -0.17%

FTSE/Χ.Α. Διεθνούς Δραστηριοποίησης Plus

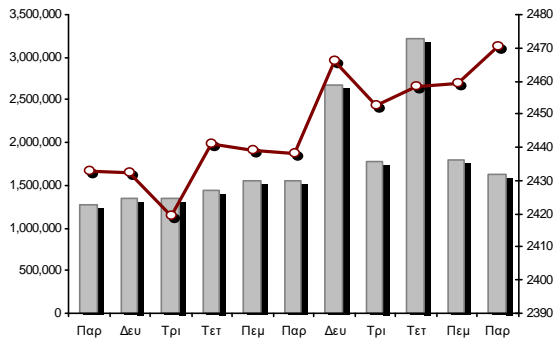

12/11/2021: 0.46% FTSE/Χ.Α. Διεθνούς Δραστηριοποίησης

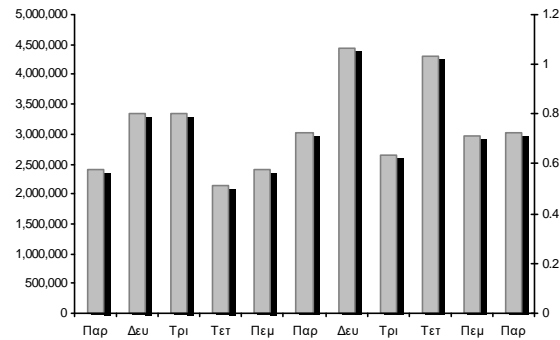

Δείκτης FTSE/Χ.Α. Mid & Small Cap Θεμελιωδών Μεγεθών 12/11/2021: -1.86%

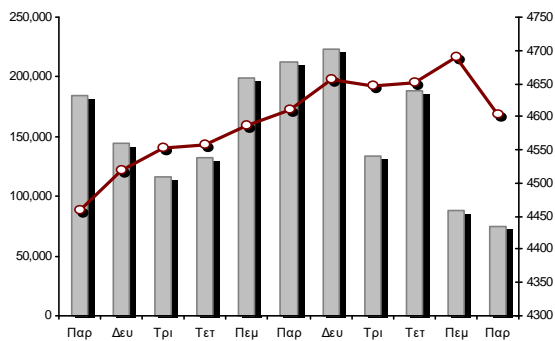

Δείκτης Τιμών Μεσαίας & Μικρής Κεφαλαιοπ. Χ.Α.

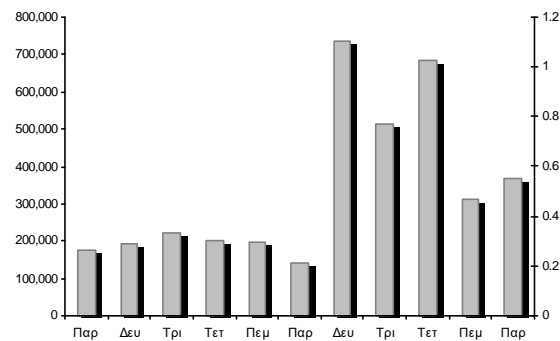

■ Όγκος συναλλαγών δεικτών

— Τιμές κλεισίματος δεικτών

Αναλυτικά Στοιχεία Συναλλαγών Αγοράς Χρεογράφων

	Όλα τα Χρεόγραφα	Κύρια Αγορά	Επιτήρηση	Διαπραγματεύσιμα Αμοιβαία Κεφάλαια
Σύνολα	126	112	13	1
Ανοδικές / Καθοδικές / Σταθερές:	50 / 57 / 19	44 / 55 / 13	5 / 2 / 6	1 / 0 / 0
Κεφαλαιοποίηση Χ.Α. (εκατ €) **	65,017.03	64,689.74	327.30	
Μέση Ημερήσια Αξία Συν/γών (χιλ. €)	70,756.30	70,544.52	261.15	17.83
Αξία Συναλλαγών	66,480.19	65,678.07	799.90	2.22
Κύριος Πίνακας:	61,698.31	60,896.19	799.90	2.22
Προσυμφωνημένων Συναλλαγών 6_1_2_3:	4,781.88	4,781.88	0.00	0.00
Πίνακας Εκποιήσεων:	0.00	0.00	0.00	0.00
Πίνακας Ειδικών Όρων:	0.00	0.00	0.00	0.00
Μέσος Ημερήσιος Όγκος Συναλλαγών	35,977,713	34,826,415	1,178,676	859
Όγκος Συναλλαγών	16,785,199	14,127,443	2,657,656	100
Κύριος Πίνακας:	16,292,692	13,634,936	2,657,656	100
Προσυμφωνημένων Συναλλαγών 6_1_2_3:	492,507	492,507	0	0
Πίνακας Εκποιήσεων:	0	0	0	0
Πίνακας Ειδικών Όρων:	0	0	0	0
Μέσο Ημερήσιο Πλήθος Πράξεων	30,674	30,384	288	2
Αριθμός Πράξεων	30,482	29,864	617	1
Κύριος Πίνακας:	30,475	29,857	617	1
Προσυμφωνημένων Συναλλαγών 6_1_2_3:	7	7	0	0
Πίνακας Εκποιήσεων:	0	0	0	0
Πίνακας Ειδικών Όρων:	0	0	0	0

Στοιχεία Συναλλαγών Κλάδων Χρηματιστηρίου Αθηνών & Χρηματοοικονομικών Προϊόντων (Δ.Α.Κ.)

Κωδικός	Κλάδοι	Ανοδικές / Καθοδικές / Σταθερές	Αριθμός Πράξεων	Όγκος Συναλλαγών	Αξία Συναλλαγών	% στη Συνολική Αξία
12000	- Χρηματοοικονομικά Προϊόντα	1 / 0 / 0	1	100	2,218.00	0.00%
3510	- Ακίνητη Περιουσία	4 / 3 / 0	617	214,011	1,041,270.51	1.57%
3030	- Ασφάλειες	2 / 0 / 0	42	8,891	42,378.59	0.06%
5020	- Βιομηχανικά Προϊόντα & Υπηρεσίες	7 / 11 / 3	3,647	2,780,867	5,208,423.16	7.83%
4040	- Εμπόριο	2 / 4 / 0	575	178,200	650,609.65	0.98%
6010	- Ενέργεια	3 / 0 / 1	1,141	300,562	3,023,389.93	4.55%
4020	- Καταναλωτικά Προϊόντα & Υπηρεσίες	2 / 6 / 1	1,174	235,184	2,116,649.08	3.18%
5010	- Κατασκευές & Υλικά Κατασκευών	3 / 5 / 4	1,653	787,068	1,608,203.52	2.42%
4030	- Μέσα Ενημέρωσης	1 / 0 / 1	8	2,377	1,119.22	0.00%
4520	- Προσωπική Φροντίδα, Φάρμακα & Παντοπωλεία	0 / 3 / 0	173	42,115	309,426.46	0.47%
5510	- Πρώτες Ύλες	8 / 3 / 3	907	364,947	936,286.92	1.41%
4050	- Ταξίδια και Αναψυχή	5 / 2 / 0	1,887	788,956	4,153,712.26	6.25%
1010	- Τεχνολογία	2 / 7 / 2	847	211,577	873,082.89	1.31%
1510	- Τηλεπικοινωνίες	0 / 2 / 0	3,546	576,567	8,774,350.81	13.20%
3010	- Τράπεζες	1 / 4 / 1	6,543	7,067,980	11,397,283.11	17.14%
4510	- Τρόφιμα, Ποτά & Καπνοβιομηχανίες	4 / 2 / 2	82	11,054	144,173.75	0.22%
2010	- Υγεία	3 / 0 / 0	147	54,269	70,974.88	0.11%
6510	- Υπηρεσίες Κοινής Ωφέλειας	2 / 3 / 0	6,694	2,620,089	25,983,008.65	39.08%
3020	- Χρηματοοικονομικές Υπηρεσίες	0 / 2 / 1	798	540,385	143,626.26	0.22%

Οι 10 Μετοχές με τη μεγαλύτερη Άνοδο & Πτώση

Κύρια Αγορά

Μετοχές με τη μεγαλύτερη Θετική μεταβολή τιμής	Τιμή κλεισ.	Μεταβ.	Μετοχές με τη μεγαλύτερη Αρνητική μεταβολή τιμής	Τιμή κλεισ.	Μεταβ.
UNIBIOS (ΚΟ)	0.736	5.44% #	ΠΛΑΣΤΙΚΑ ΚΡΗΤΗΣ (ΚΟ)	18.1	-4.23% α
ΙΑΤΡΙΚΟ ΑΘΗΝΩΝ (ΚΟ)	1.77	4.73% #	INTRAKAT (ΚΟ)	2.26	-3.42% α
ΑΤΤΙΚΑ BANK Α.Τ.Ε. (ΚΟ)	4.08	4.08% #	ΕΝΤΕΡΣΟΦΤ (ΚΟ)	5.28	-3.30% α
ΕΛΛΗΝΙΚΑ ΠΕΤΡΕΛΑΙΑ (ΚΟ)	6.29	3.62% #	ΕΘΝΙΚΗ ΤΡΑΠΕΖΑ (ΚΟ)	2.625	-3.14% α
ΤΖΙΡΑΚΙΑΝ ΠΡΟΦΙΛ (ΚΟ)	3.1	2.99% #	ΟΛΠ (ΚΟ)	18.12	-2.37% α
MEDICON ΕΛΛΑΣ (ΚΟ)	3.15	2.94% #	ΟΤΕ (ΚΟ)	15.09	-2.33% α
ΣΙΔΜΑ ΜΕΤΑΛΛΟΥΡΓΙΚΗ (ΚΟ)	2.86	2.14% #	QUEST ΣΥΜΜΕΤΟΧΩΝ (ΚΟ)	17.46	-2.02% α
ΚΟΡΔΕΛΛΟΥ Χ. ΑΦΟΙ (ΚΟ)	0.53	1.92% #	ΠΕΙΡΑΙΩΣ FINANCIAL HOLD (ΚΟ)	1.437	-1.98% α
ΑΤΤΙΚΑ ΣΥΜΜΕΤΟΧΩΝ (ΚΟ)	1.105	1.84% #	ΕΥΑΘ (ΚΟ)	4.64	-1.90% α
ΠΛΑΣΤΙΚΑ ΘΡΑΚΗΣ (ΚΟ)	7.5	1.76% #	ΕΛΛΑΚΤΩΡ (ΚΟ)	1.342	-1.90% α

Μετοχές με τη μεγαλύτερη Αξία Συναλλαγών	Αξία (χιλ. €)	Μεταβ.	Μετοχές με το μεγαλύτερο Όγκο Συναλλαγών	Όγκος	Μεταβ.
ΔΕΗ (ΚΟ)	21,858.82	0.59% #	ΕΘΝΙΚΗ ΤΡΑΠΕΖΑ (ΚΟ)	2,192,217	-3.14% α
ΟΤΕ (ΚΟ)	8,760.72	-2.33% α	ΔΕΗ (ΚΟ)	2,118,715	0.59% #
ΕΘΝΙΚΗ ΤΡΑΠΕΖΑ (ΚΟ)	5,791.75	-3.14% α	ALPHA ΥΠΗΡΕΣΙΩΝ ΣΥΜΜ (ΚΟ)	1,949,261	-0.32% α
ΟΠΑΠ (ΚΟ)	3,650.92	-1.48% α	EUROBANK HOLDINGS (ΚΟ)	1,703,274	-0.63% α
ΜΥΤΙΛΗΝΑΙΟΣ (ΚΟ)	3,435.29	1.67% #	ΠΕΙΡΑΙΩΣ FINANCIAL HOLD (ΚΟ)	1,216,024	-1.98% α
ΤΕΡΝΑ ΕΝΕΡΓΕΙΑΚΗ (ΚΟ)	3,175.79	1.56% #	ΟΤΕ (ΚΟ)	575,113	-2.33% α
ALPHA ΥΠΗΡΕΣΙΩΝ ΣΥΜΜ (ΚΟ)	2,164.60	-0.32% α	MARFIN INVESTMENT GROUP (ΚΟ)	506,471	-0.74% α
ΜΟΤΟΡ ΟΪΛ (ΚΟ)	2,064.48	1.44% #	ΕΛΛΑΚΤΩΡ (ΚΟ)	323,314	-1.90% α
JUMBO (ΚΟ)	1,943.96	1.27% #	ΟΠΑΠ (ΚΟ)	275,091	-1.48% α
ΠΕΙΡΑΙΩΣ FINANCIAL HOLD (ΚΟ)	1,753.65	-1.98% α	ΤΕΡΝΑ ΕΝΕΡΓΕΙΑΚΗ (ΚΟ)	244,806	1.56% #

Σημείωση: Απεικονίζονται οι Μετοχές που δεν ανήκουν στην Κατηγορία Επιτήρησης και πραγματοποιήσαν κατά τη διάρκεια της συνεδρίασης Αξία Συναλλαγών μεγαλύτερη από 10,000 Ευρώ.

Αναλυτικά Στοιχεία Συναλλαγών Αγοράς Παραγώγων

	Αριθμός Πράξεων	Όγκος	Ανοικτές θέσεις
Σ.Μ.Ε. σε Δείκτες	67	191	3,953
FTSE/X.A. Τράπεζες	0	0	7
FTSE/X.A. Large Cap	67	191	3,946
Σ.Μ.Ε. σε Μετοχές	1,323	15,690	317,858
ΑΔΜΗΕ ΣΥΜΜΕΤΟΧΩΝ Α.Ε. (ΚΟ)	3	12	5,209
ΑΛΡΗΑ ΥΠΗΡΕΣΙΩΝ ΣΥΜΜ (ΚΟ)	100	4,726	107,882
ΑΤΤΙΚΑ BANK Α.Τ.Ε. (ΚΟ)	0	0	72
COCA-COLA HBC AG (ΚΟ)	0	0	111
CENERGY HOLDINGS (ΚΑ)	10	37	12,307
ΕΛΛΑΚΤΩΡ (ΚΟ)	19	179	9,165
EUROBANK HOLDINGS (ΚΟ)	46	851	26,368
ΕΥΔΑΠ (ΚΟ)	0	0	936
FOURLIS ΣΥΜΜΕΤΟΧΩΝ (ΚΟ)	9	35	3,730
ΓΕΚ ΤΕΡΝΑ (ΚΟ)	31	160	8,004
ΕΛΛΗΝ. ΧΡΗΜΑΤΙΣΤΗΡΙΑ-Χ.Α. (ΚΟ)	8	27	1,634
ΕΛΛΗΝΙΚΑ ΠΕΤΡΕΛΑΙΑ (ΚΟ)	37	54	2,478
INTRACOM HOLDINGS (ΚΟ)	84	347	7,943
JUMBO (ΚΟ)	57	177	1,986
LAMDA DEVELOPMENT(ΚΟ)	22	96	6,658
MARFIN INVESTMENT GROUP (ΚΟ)	0	0	24,658
ΜΟΤΟΡ ΟΪΛ (ΚΟ)	2	4	2,727
ΜΥΤΙΛΗΝΑΙΟΣ (ΚΟ)	56	394	7,187
ΕΘΝΙΚΗ ΤΡΑΠΕΖΑ (ΚΟ)	346	6,010	29,163
ΟΠΑΠ (ΚΟ)	9	36	1,139
ΟΤΕ (ΚΟ)	67	259	3,517
ΟΛΠ (ΚΟ)	16	25	517
ΠΕΙΡΑΙΩΣ FINANCIAL HOLD (ΚΟ)	33	282	27,664
ΔΕΗ (ΚΟ)	307	1,796	14,822
ΤΕΡΝΑ ΕΝΕΡΓΕΙΑΚΗ (ΚΟ)	35	126	2,377
ΤΙΤΑΝ CEMENT (ΚΑ)	14	28	1,213
ΒΙΟΗΑΛCO SA/NV (ΚΑ)	12	29	8,391
Δικαιώματα σε Δείκτες	11	142	1,581
FTSE/X.A. Large Cap	11	142	1,581
Δικαιώματα σε Μετοχές	18	92	1,918
ΑΛΡΗΑ ΥΠΗΡΕΣΙΩΝ ΣΥΜΜ (ΚΟ)	0	0	10
ΕΘΝΙΚΗ ΤΡΑΠΕΖΑ (ΚΟ)	0	0	678
ΟΠΑΠ (ΚΟ)	0	0	121
ΟΤΕ (ΚΟ)	7	35	106
ΠΕΙΡΑΙΩΣ FINANCIAL HOLD (ΚΟ)	0	0	0
ΔΕΗ (ΚΟ)	11	57	1,003
Συνολική Δραστηριότητα	1,419	16,115	325,310

Πληθος Χρεογράφων	Ονομ. Αξία	Μερίσματα [1]			Ημερ. Τελευτ. Αποκοπής Μέρισμα [2]	Αποκοπή Δικαίωμα	Σημ. Χρεόγραφα	Τιμή κλεισίματος	% μεταβ.	Προηγ. Κλεισίση-ημ/νία	Άνοιγμα	Κατωτ Τιμή	Ανωτ Τιμή	Τελ Σταθμ Τιμή	Τελευταία ζήτηση [7]	Τελευταία προσφορά [7]	P/E μετά φ. Χρήσιμ.	Όγκος	Πράξεις	Αξία Συναλλαγών [8]	Χ.Α. Εταιρείας (χιλ. €) [3,5]	Χαμηλό έτους	Υψηλό έτους	Κλάδος [4]						
		2018	2019	2020																										
11,720,024	0.540	---	0.0632	0.087	12/07/2021	30/08/2019	---	FLEXOPACK (ΚΟ)	6.7	-4.9%	€	7.05	11/11/2021	6.75	6.7	6.75	6.7	6.704	618@6.75	370@7.05	---	---	400	2	2,681.50	78,524.16	6.5	9.6	50203030	
10,500,000	4.00	0.36	0.36	0.37	09/06/2021	02/08/2016	---	INTERCONTINENTAL (ΚΟ)	6.95	2.9%	€	6.75	11/11/2021	6.85	6.85	6.95	6.95	6.917	250@6.75	1775@7.00	---	---	225	3	1,556.25	72,975.00	6.05	7.55	35102000	
150,727,570	0.500	---	---	0.01	27/05/2021	10/06/2020	---	TRASTOR A.E.E.A.Π. (ΚΟ)	0.865	---	€	0.865	11/11/2021	---	---	---	---	---	1000@0.880	380@0.900	---	---	---	---	---	130,379.35	0.8	0.955	35102000	
15,300,000	0.300	---	---	---	30/07/2009	13/12/1999	---	ΑΤΤΙΚΕΣ ΕΚΔΟΣΕΙΣ (ΚΟ)	0.418	---	€	0.418	11/11/2021	---	---	---	---	---	1500@0.380	1200@0.458	---	---	---	---	---	6,395.40	0.324	0.52	40301030	
15,000,000	0.300	---	---	---	06/07/2007	18/07/2000	---	ΔΑΙΟΣ ΠΛΑΣΤΙΚΑ (ΚΟ)	3.22	---	€	3.22	11/11/2021	3.1	3.1	3.2	3.2	3.15	99@3.20	1@3.24	---	---	2	2	6.30	48,300.00	2.76	3.8	50203015	
2,760,000	11.83	9.5	9.4	9.4	05/07/2021	16/07/1990	---	ΚΑΡΕΛΙΑ (ΚΟ)	282	-0.70%	€	284	11/11/2021	282	282	282	282	282	10@282.00	280@286.00	---	---	10	1	2,820.00	778,320.00	274	362	45103010	
21,364,000	1.12	0.2	---	---	29/07/2019	10/08/2005	---	ΛΑΜΨΑ (ΚΟ)	19.8	1.02%	€	19.6	11/11/2021	19.8	19.8	19.8	19.8	19.8	181@19.80	100@20.60	---	---	380	2	7,524.00	423,007.20	18.2	20	40501025	
53,154,140	0.120	---	---	---	15/07/2008	24/11/2020	---	ΝΙΚΑΣ (ΚΟ)	1.24	0.81%	€	1.23	11/11/2021	1.24	1.24	1.24	1.24	1.24	1000@1.11	650@1.26	---	---	1,000	1	1,240.00	65,911.13	0.925	2.2	45102020	
10,080,000	3.00	0.57	1.17	1.42	30/06/2021	27/08/2001	---	ΟΛΘ (ΚΟ)	25.8	---	€	25.8	11/11/2021	---	---	---	---	---	30@25.70	190@26.00	12.95	2020	---	---	---	260,064.00	23.2	29.1	50206060	
27,379,200	0.750	0.294	0.3654	---	03/07/2020	29/07/2021	---	ΠΛΑΣΤΙΚΑ ΚΡΗΤΗΣ (ΚΟ)	18.1	-4.23%	€	18.9	11/11/2021	17.9	17.9	18.4	18.1	17.968	2710@17.80	170@18.20	---	---	1,068	13	19,189.80	495,563.52	14.8	19.5	50203015	
255,494,534	2.71	0.286	0.613	0.352	10/06/2021	30/09/2021	---	ΠΡΟΝΤΕΑ (ΚΟ)	7.45	---	€	7.45	11/11/2021	---	---	---	---	---	58@7.70	18@7.80	---	---	---	---	---	1,903,434.28	6.75	8.8	35102000	
4,181,450	0.500	---	---	---	21/08/2000	05/03/2002	---	ΣΑΡΑΝΤΟΠΟΥΛΟΣ ΚΥΛ/ΜΥΛΟΙ (ΚΟ)	1.54	10.00%	€	1.4	11/11/2021	1.54	1.54	1.54	1.54	1.54	500@1.26	---	---	---	---	325	1	500.50	6,439.43	0.885	1.63	45102020

Διαπραγματεύσιμα Αμοιβαία Κεφάλαια (Δ.Α.Κ.)

882,175	---	---	---	---	15/06/2016	---	ALPHA ETF FTSE Athex Large Cap	22.18	1.00%	€	21.96	11/11/2021	22.18	22.18	22.18	22.18	22.18	200@19.80	202@22.30	---	---	100	1	2,218.00	---	15.05	24	12003
---------	-----	-----	-----	-----	------------	-----	--------------------------------	-------	-------	---	-------	------------	-------	-------	-------	-------	-------	-----------	-----------	-----	-----	-----	---	----------	-----	-------	----	-------

Επιτήρηση

355,437,751	0.100	---	---	---	07/07/2010	21/09/2017	5160	FRIGOGLASS (ΚΟ)	0.214	9.18%	€	0.196	11/11/2021	0.21	0.21	0.218	0.214	0.21358114@0.214	14849@0.216	---	---	2,145,321	309	456,557.10	76,063.68	0.072	0.218	50204000		
51,081,030	1.00	---	---	---	20/08/2007	03/09/2007	4912	LANIPHARM (ΚΟ)	0.43	2.38%	€	0.42	11/11/2021	0.41	0.41	0.43	0.43	0.41810000@0.424	211@0.430	---	---	24,000	15	10,020.00	21,964.84	0.322	0.61	20103015		
65,326,268	0.530	---	---	---	04/07/2007	19/07/2006	4750	SATO AE (ΚΟ)	0.0345	-13.75%	€	0.04	11/11/2021	0.04	0.0345	0.04	0.0345	0.036	3007@0.039	4510@0.047	---	---	16,924	7	615.40	2,253.76	0.022	0.046	40202015	
13,191,620	0.620	---	---	---	04/08/2010	09/09/2002	5232	YALCO - ΚΩΝΣΤΑΝΤΙΝΟΥ (ΚΟ)	0.154	---	€	0.154	11/11/2021	---	---	---	---	---	1300@0.130	---	---	---	---	---	---	2,031.51	0.056	0.248	40202020	
13,000,000	1.00	---	---	---	01/08/2007	07/04/2000	5093	ΑΚΡΙΤΑΣ (ΚΟ)	0.6	---	€	0.6	11/11/2021	0.58	0.58	0.58	0.58	0.58	2000@0.480	620@0.660	---	---	220	4	127.60	7,800.00	0.27	0.7	50101035	
221,519,681	0.300	---	---	---	02/07/2008	28/02/2011	4957	ΑΝΕΚ (ΚΟ)	0.08	12.68%	€	0.071	11/11/2021	0.061	0.061	0.08	0.08	0.08300000@0.073	24768@0.079	---	---	90,815	21	7,257.30	18,011.32	0.0385	0.083	40501015		
312,163	0.300	---	---	---	02/07/2008	28/02/2011	4959	ΑΝΕΚ (ΠΟ '90)	0.072	---	€	0.072	11/11/2021	---	---	---	---	---	---	---	---	---	---	---	---	---	18,011.32	0.058	0.074	40501015
2,969,713	0.300	---	---	---	02/07/2008	28/02/2011	4958	ΑΝΕΚ (ΠΟ '96)	0.09	---	€	0.09	11/11/2021	---	---	---	---	---	---	---	---	---	---	---	---	---	18,011.32	0.065	0.108	40501015
4,737,503	0.320	---	---	---	22/06/2005	22/09/2015	5115	ΒΑΡΑΓΚΗΣ (ΚΟ)	0.11	---	€	0.11	11/11/2021	---	---	---	---	---	---	---	---	---	---	---	---	---	521.13	0.088	0.12	40202015
6,330,002	0.300	---	---	---	25/06/2002	15/03/2019	5162	ΒΑΡΒΑΡΕΣΙΟΣ (ΚΟ)	0.58	---	€	0.58	11/11/2021	---	---	---	---	---	---	1500@0.580	---	2020	---	---	---	3,671.40	0.206	0.715	55101020	
17,579,754	4.16	---	---	---	18/08/2006	02/08/2010	---	ΒΙΟΤΕΡ (ΚΟ)	0.38	---	€	0.38	11/11/2021	0.37	0.37	0.37	0.37	0.37	175@0.370	700@0.372	---	---	325	1	120.25	6,680.31	0.28	0.55	50101010	
4,968,600	2.88	---	---	---	01/07/1998	14/12/1998	5245	ΒΙΣ (ΚΟ)	1.01	---	€	1.01	11/11/2021	---	---	---	---	---	500@0.820	300@1.21	---	2020	---	---	---	5,018.29	0.805	1.28	50203030	
3,961,300	1.28	---	---	---	29/06/2004	03/08/2000	5248	ΔΟΥΡΟΣ (ΚΟ)	0.294	-4.54%	€	0.308	11/11/2021	0.248	0.248	0.3	0.298	0.295	590@0.248	850@0.298	---	2020	1,142	5	336.78	1,164.62	0.2	0.52	40204020	
51,754,364	0.300	---	---	---	23/12/2003	24/01/2007	5197	ΕΠΙΛΕΚΤΟΣ (ΚΟ)	0.29	---	€	0.29	11/11/2021	---	---	---	---	---	410@0.284	2000@0.290	---	---	---	---	---	15,008.77	0.151	0.38	55101020	
152,261,721	0.300	---	---	---	30/05/2013	14/11/2007	5246	ΙΝΤΡΑΛΟΤ (ΚΟ)	0.865	2.98%	€	0.84	11/11/2021	0.86	0.86	0.87	0.865	0.86810375@0.860	46398@0.870	---	---	365,412	229	317,013.37	131,706.39	0.141	0.87	40501020		
7,125,216	0.650	---	---	---	01/07/2005	14/12/1999	4955	ΚΡΕΚΑ (ΚΟ)	0.175	---	€	0.175	11/11/2021	0.21	0.21	0.21	0.21	0.21	---	900@0.208	---	2020	5	1	1.05	1,246.91	0.122	0.302	45102010	
7,734,375	1.00	---	---	---	09/07/2007	07/01/2011	5112	ΛΙΒΑΝΗ ΕΚΔΟΤ. ΟΡΓ. (ΚΟ)	0.21	---	€	0.21	11/11/2021	0.21	0.21	0.21	0.21	0.21	---	300@0.198	---	---	27	1	5.67	1,624.22	0.072	0.21	40301030	
15,842,391	1.51	---	---	---	15/07/2009	12/05/2000	5141	ΜΠΗΤΡΟΣ ΣΥΜΜΕΤΟΧΙΚΗ (ΚΟ)	0.7	---	€	0.7	11/11/2021	0.685	0.685	0.81	0.7	0.704	1000@0.670	5100@0.700	---	---	6,665	9	4,689.73	11,089.67	0.19	0.81	55102010	
24,319,250	0.300	---	---	---	09/07/2002	04/07/2007	5165	ΠΡΟΔΕΥΤΙΚΗ (ΚΟ)	0.38	9.83%	€	0.346	11/11/2021	0.292	0.292	0.38	0.38	0.378	2000@0.350	11357@0.380	---	---	6,600	14	2,492.80	9,241.32	0.17	0.41	50101010	
28,438,268	0.300	---	---	---	21/08/2006	24/11/1999	5253	ΣΠΥΡΟΥ ΑΓΡ. ΟΙΚ. (ΚΟ)	0.22	---	€	0.22	11/11/2021	---	---	---	---	---	2500@0.190	5@0.250	---	---	---	---	---	---	6,256.42	0.13	0.274	45102010
766,000	1.00	---	---	---	01/07/2004	11/12/2012	5193	ΤΡΙΑ ΑΛΦΑ (ΚΟ)	6.7	---	€	6.7	11/11/2021	---	---	---	---	---	---	79@6.70	---	2020	---	---	---	---	5,940.70	4.52	8	55101020

Πληθος Χρεογράφων	Ονομ. Αξία	Μερίσματα [1]			Ημερ. Τελευτ. Αποκοπής		Σημ.	Χρεόγραφο	Τιμή κλεισίματος	% μεταβ.	Προηγ. Κλείσιμο- ημ/νία		Άνοιγμα	Κατωτ Τιμή	Άνωτ Τιμή	Τελ Τιμή	Σταθμ Τιμή	Τελευταία ζήτηση [7]	Τελευταία προσφορά [7]	P/E μετά φ. Χρήσιμ	Όγκος	Πράξεις	Αξία Συναλλαγών[8]	Χ.Α. Εταιρείας (χιλ. €) [3,5]	Χαμηλό έτους	Υψηλό έτους	Κλάδος [4]	
		2018	2019	2020	Μέρισμα [2]	Δικαίωμα																						
245,000	1.00	---	---	---	19/07/2010	11/12/2012	5194	ΤΡΙΑ ΑΛΦΑ (ΠΟ)	3.3	---	3.3	11/11/2021	3.3	3.3	3.3	3.3	3.3	300@2.66	330@3.36	---	2020	200	1	660.00	5,940.70	1.41	3.96	55101020

Κατάσταση σε Αναστολή

5,867,311	0.300	---	---	---	11/08/2010	28/04/2017	5243	DIONIC (ΚΟ)	0.11	---	0.11	30/06/2020	---	---	---	---	---	---	---	---	---	---	---	645.40	0.11	0.11	50205010
66,948,210	0.300	---	---	---	22/09/2015	22/09/2015	5179	FOLLI-FOLLIE (ΚΟ)	4.8	---	4.8	24/05/2018	---	---	---	---	---	---	---	---	---	---	---	321,351.41	4.8	4.8	40401030
12,417,000	0.310	0.0205	---	---	27/08/2019	28/08/2017	5233	MLS ΠΛΗΡΟΦΟΡΙΚΗ (ΚΟ)	0.57	---	0.57	12/05/2020	---	---	---	---	---	---	---	---	---	---	---	7,077.69	0.57	0.57	10101015
33,301,715	0.320	---	---	---	27/06/2003	08/07/2009	5241	ΑΕΓΕΚ (ΚΟ)	0.035	---	0.035	25/06/2020	---	---	---	---	---	---	---	---	---	---	---	1,165.56	0.035	0.035	50101010
31,543,600	0.420	---	---	---	19/07/2010	19/12/2018	5205	ΑΛΛΑΝΤΟΒΙΟΜ/ΝΙΑ ΡΕΘΥΜΝΟΥ (ΚΟ)	1.09	---	1.085 *	30/04/2019	---	---	---	---	---	---	---	---	---	---	---	34,382.52	1.085	1.09	45102020
77,126,446	0.340	---	---	---	23/05/2005	18/08/2011	5206	Γ.Ε. ΔΗΜΗΤΡΙΟΥ (ΚΟ)	0.0125	---	0.0125	30/04/2019	---	---	---	---	---	---	---	---	---	---	---	964.08	0.0125	0.0125	40202020
8,418,750	0.300	0.32	0.095	---	26/08/2020	27/06/2012	5260	ΓΕΚΕ (ΚΟ)	5.75	---	5.75	26/10/2021	---	---	---	---	---	---	---	---	---	---	---	48,407.81	3.72	7.4	40501025
7,085,888	1.59	---	---	---	02/07/1996	06/09/2010	5216	ΕΛΒΙΕΜΕΚ (ΚΟ)	2.6	---	2.6	30/09/2019	---	---	---	---	---	---	---	---	---	---	---	18,423.31	2.6	2.6	35101010
25,179,640	0.600	---	---	---	08/08/1994	19/09/2000	5191	Ι. ΜΠΟΥΤΑΡΗΣ & ΥΙΟΣ (ΚΟ)	0.026	---	0.026	01/10/2018	---	---	---	---	---	---	---	---	---	---	---	742.45	0.026	0.026	45101015
1,540,000	0.600	---	---	---	08/08/1994	19/09/2000	5192	Ι. ΜΠΟΥΤΑΡΗΣ & ΥΙΟΣ (ΠΟ)	0.057	---	0.057	01/10/2018	---	---	---	---	---	---	---	---	---	---	---	742.45	0.057	0.057	45101015

Σημειώσεις Χρεογράφων

Κωδικός	Κείμενο σημείωσης
()	- Προσαρμοσμένα Μέρισματα λόγω διανομής Δωρεάν μετοχών.
*	- Τελευταία προσαρμοσμένη τιμή κλεισίματος.
[1]	- Καθαρά μερίσματα.
[2]	- Στη στήλη "Ημερ. Αποκοπής τελευταίου δικαιώματος" αναφέρεται η Ημερομηνία εισαγωγής για Νέες Εταιρείες.
[3]	- Η Χρηματιστηριακή αξία αναφέρεται στο σύνολο των μετοχών
[4]	- Η κωδικοποίηση των Κλάδων Οικονομικής Δραστηριότητας του Χ.Α. παρουσιάζονται στο Παράρτημα Α
[5]	- Η Χρηματιστηριακή Αξία αναφέρεται στο σύνολο των κατηγοριών μετοχών (εφόσον έχουν εισαχθεί περισσότερες της μιας κατηγορίες) και δεν αναφέρεται σε επιμέρους κατηγορίες μετοχών μιας εταιρείας.
[6]	- Ρ/Ε μεγαλύτερο του 100
[7]	- Τελευταία εικόνα του Βιβλίου Εντολών πριν το τέλος της συνεδρίασης
[8]	- Στην Αξία Συναλλαγών των Μετοχών περιλαμβάνονται όλοι οι τύποι Πακέτων
4750	- Μεταφορά στην Κατηγορία Επιτήρησης από 8/4/2011.
4912	- Μεταφορά στην κατηγορία Επιτήρησης από 31/7/2012.
4955	- Μεταφορά στην Επιτήρηση από 5/4/2013.
4957	- Μεταφορά στην Επιτήρηση από 5/4/2013.
4958	- Μεταφορά στην Επιτήρηση από 5/4/2013.
4959	- Μεταφορά στην Επιτήρηση από 5/4/2013.
5093	- Μεταφορά στην Κατηγορία Επιτήρησης από 8/4/2015.
5112	- Μεταφορά στην Κατηγορία Επιτήρησης από 15/04/2016.
5115	- Μεταφορά στην Κατηγορία Επιτήρησης από 15/04/2016.
5141	- Μεταφορά στην Κατηγορία Επιτήρησης από 10/05/2017.
5160	- Μεταφορά στην Κατηγορία Επιτήρησης από 15/04/2016.
5162	- Μεταφορά στην Κατηγορία Επιτήρησης από 21/12/2009.
5165	- Μεταφορά στην Κατηγορία Επιτήρησης από 15/02/2018.
5179	- Αναστολή διαπραγμάτευσης από 25/05/2018.
5191	- Αναστολή διαπραγμάτευσης από 02/10/2018.
5192	- Αναστολή διαπραγμάτευσης από 02/10/2018.
5193	- Μεταφορά στην κατηγορία Επιτήρησης από 25/10/2018.
5194	- Μεταφορά στην κατηγορία Επιτήρησης από 25/10/2018.
5197	- Μεταφορά στην κατηγορία Επιτήρησης από 07/11/2018.
5205	- Αναστολή διαπραγμάτευσης από 02/05/2019.
5206	- Αναστολή διαπραγμάτευσης από 02/05/2019.
5216	- Αναστολή διαπραγμάτευσης από 01/10/2019.
5232	- Μεταφορά στην Κατηγορία Επιτήρησης από 08/04/2011.
5233	- Αναστολή διαπραγμάτευσης από 13/05/2020.
5241	- Αναστολή διαπραγμάτευσης από 26/06/2020
5243	- Αναστολή διαπραγμάτευσης από 01/07/2020.
5245	- Μεταφορά στη Κατηγορία Επιτήρησης από 09/07/2020.
5246	- Μεταφορά στην κατηγορία Επιτήρησης από 09/07/2020.
5248	- Μεταφορά στην κατηγορία Επιτήρησης από 06/09/2011.
5253	- Μεταφορά στην Επιτήρηση από 14/5/2021.
5260	- Σε αναστολή διαπραγμάτευσης από 27/10/2021.

Στοιχεία Συναλλαγών Πακέτων

Χρεόγραφο	Όγκος πακέτου	Τιμή πακέτου	Αξία πακέτου	Ωρα έγκρισης	Σημείωση
ΔΕΗ (ΚΟ)	201,494	10.30	2,075,388.20	12:24:40	20
ΜΟΤΟΡ ΟΪΛ (ΚΟ)	14,350	14.77	211,949.50	12:29:56	20
ΜΟΤΟΡ ΟΪΛ (ΚΟ)	25,926	14.80	383,704.80	15:56:12	20
ΜΟΤΟΡ ΟΪΛ (ΚΟ)	27,705	14.80	410,034.00	15:59:24	20
ΤΕΡΝΑ ΕΝΕΡΓΕΙΑΚΗ (ΚΟ)	94,440	13.00	1,227,720.00	16:00:16	20
ΑΔΜΗΕ ΣΥΜΜΕΤΟΧΩΝ Α.Ε. (ΚΟ)	100,000	2.58	257,500.00	17:12:53	20
ΕΥΔΑΠ (ΚΟ)	28,592	7.54	215,583.68	17:14:13	20

Σημειώσεις πακέτων

- 9 - Μέθοδος 6-1 / Ειδική Χρέωση
- 10 - Μέθοδος 6-1 / Ειδική Χρέωση, Αυθημερόν Διακανονισμός
- 14 - Μέθοδος 6-3 / Πακέτο Αποκατάστασης, Ατελής αγορά και Πώληση
- 18 - Μέθοδος 6-2 / SPOT 1
- 19 - Μέθοδος 6-2 / SPOT 2
- 20 - Μέθοδος 6-1 και Μέθοδος 6-1 Αυθημερόν Διακανονισμός
- 21 - Άλλη Προσυμφωνημένη

Στοιχεία Συναλλαγών Δικαιωμάτων

Ημερ. αποκοπής	Έναρξη εξάσκησης	Λήξη εξάσκησης	Λήξη διαπραγμάτευσης	Δικαιώματα	Κατωτ Τιμή	Ανωτ Τιμή	Τιμή κλεισ.	Τελευταία ζήτηση	Τελευταία προσφορά	Όγκος	Πράξεις	Αξία Συναλλαγών
----------------	------------------	----------------	----------------------	------------	------------	-----------	-------------	------------------	--------------------	-------	---------	-----------------

Δεν υπάρχουν Συναλλαγές Δικαιωμάτων.

Στοιχεία Συναλλαγών Εκποιήσεων

Χρεόγραφα	Τύπος Χρεογράφου	Όγκος Συναλλαγών	Αριθμός Πράξεων	Αξία Συναλλαγών	Σημείωση
-----------	------------------	------------------	-----------------	-----------------	----------

Δεν πραγματοποιήθηκαν Εκποιήσεις Μετοχών.

Σημειώσεις Εκποιήσεων

- 1 - Δημόσιος Ανοικτός Πλειστηριασμός
- 2 - Εκποίηση Ενσώματων Ονομαστικών Μετοχών
- 3 - Εκποίηση Αδιάθετων Κλασματικών Υπολοίπων

Στοιχεία Ενεργητικού Διαπραγματεύσιμων Αμοιβαίων Κεφαλαίων (Δ.Α.Κ.)

	Ημερομηνία συναλλαγών	Δημιουργία / Εξαγορά	Αριθ. Μερ. (T-1)	Νέα Μερ. (T-1)	Εξαγορασθ. Μερ. (T-1)	Μερίδια (T) [1]	Αξία Ενεργητικού [2]	Καθαρή Τιμή	Μέρισμα /Μερίδιο	Ημερ. Αποκοπής
ALPHA ETF FTSE Athex Large Cap	12/11/2021	5,000	882,175	---	---	882,175	19,596,970.00	22.2144	0.71	01/07/2021

Σημειώσεις Δ.Α.Κ.

[1] - Αριθμ. μεριδίων (T) = Αριθμ. μεριδίων (T-1) + Νεοεκδιθέντα μερίδια (T-1) - Εξαγορασθέντα μερίδια (T-1)

[2] - Περιλαμβάνονται και τα μερίδια που δημιουργήθηκαν / εξαγοράσθηκαν την ημέρα T-1.

Περιγραφή	Στοιχεία
Όνομασία Δ.Α.Κ.	ALPHA ETF FTSE Athex Large Cap
Σύμβολο Δ.Α.Κ. (GR)	ΑΔΑΚ
Σύμβολο Δ.Α.Κ. (EN)	AETF
ISIN Δ.Α.Κ.	GRF000153004
Κατηγορία Διαπραγμάτευσης	Διαπραγματεύσιμα Αμοιβαία Κεφάλαια (Δ.Α.Κ.)
Τύπος Δ.Α.Κ.	Μετοχών
Τρόπος διαχείρισης	Παθητικός
Επενδυτική Στρατηγική	Σκοπός της επενδυτικής πολιτικής του Αμοιβαίου Κεφαλαίου είναι η αναπαραγωγή της αποδόσεως του Δείκτη FTSE/X.A. Large Cap του Χρηματιστηρίου Αθηνών σε όρους Ευρώ, ακολουθώντας πλήρως και πανομοιότυπως τη σύνθεση του υποκείμενου Δείκτη.
Εκδότης	ΑΛΦΑ ASSET MANAGEMENT Α.Ε.Δ.Α.Κ.
Εταιρεία Διαχείρισης	ΑΛΦΑ ASSET MANAGEMENT Α.Ε.Δ.Α.Κ.
Ειδικοί Διαπραγματευτές	ΑΛΦΑ FINANCE Α.Χ.Ε.Π.Ε.Υ. , ΕΘΝΙΚΗ ΧΡΗΜΑΤΙΣΤΗΡΙΑΚΗ Α.Χ.Ε.Π.Ε.Υ.
Θεματοφύλακας	ΑΛΦΑ ΤΡΑΠΕΖΑ Α.Ε.
Σύμβολο Δείκτη (GR)	FTSE
Σύμβολο Δείκτη (EN)	FTSE
Όνομασία Δείκτη	FTSE/X.A. Large Cap
ISIN Δείκτη	GRI99201A006
Κλάσμα Δείκτη [1]	1/100
Αρχική Τιμή Μεριδίου	21.76
Συνολικός Αριθμός Μεριδίων [2]	882,175
Ημερομηνία πρώτης Έκδοσης	14/01/2008
Ημερομηνία έναρξης Διαπραγμάτευσης	24/01/2008
Νόμισμα Διαπραγμάτευσης	ΕΥΡΩ
Νόμισμα Ενεργητικού	ΕΥΡΩ
Αρχική Αξία Ενεργητικού [3]	3,000,000.00
Αριθμ. Μεριδίων για Δημιουργία-Εξαγορά [4]	5,000
Αμοιβή Διαχείρισης	0.375

Σημειώσεις Δ.Α.Κ.

[1] - Το κλάσμα της τιμής του δείκτη που αποτελεί η τιμή της πρώτης έκδοσης

[2] - Ο αριθμός μεριδίων που διαπραγματεύθηκαν στο Χρηματιστήριο την ημέρα T

[3] - Η αξία του ενεργητικού κατά την έκδοση

[4] - Ο αριθμός μεριδίων που απαιτείται κατά τη διαδικασία δημιουργίας εξαγοράς

ΑΝΑΚΟΙΝΩΣΕΙΣ

ΕΤΑΙΡΙΚΕΣ ΠΡΑΞΕΙΣ

TRASTOR A.E.E. ΑΚΙΝΗΤΗΣ ΠΕΡΙΟΥΣΙΑΣ

Από 12/11/2021, εισάγονται προς διαπραγμάτευση στο Χρηματιστήριο Αθηνών οι 73.291 νέες (ΚΟ) μετοχές της εταιρίας «TRASTOR A.E.E. ΑΚΙΝΗΤΗΣ ΠΕΡΙΟΥΣΙΑΣ» (GRS487003006), που προέκυψαν λόγω κεφαλαιοποίησης διανεμητού αποθεματικού βραχυπροθέσμου προγράμματος παροχής κινήτρων σε μετοχές. Από την ίδια ημερομηνία, το νέο σύνολο εισηγμένων μετοχών της εταιρίας στο Χρηματιστήριο Αθηνών ανέρχεται σε 150.727.570 (ΚΟ) μετοχές.

ΓΝΩΣΤΟΠΟΙΗΣΕΙΣ ΕΤΑΙΡΕΙΩΝ

From: ΑΤΤΙΚΕΣ ΕΚΔΟΣΕΙΣ Α.Ε.
Posted At: 11 November 2021 17:13
Conversation: ΑΝΑΚΟΙΝΩΣΗ ΓΙΑ ΑΠΟΤΕΛΕΣΜΑΤΑ ΦΟΡΟΛΟΓΙΚΟΥ ΕΛΕΓΧΟΥ
Posted To: DOLAnnouncements2

Subject: ΑΝΑΚΟΙΝΩΣΗ ΓΙΑ ΑΠΟΤΕΛΕΣΜΑΤΑ ΦΟΡΟΛΟΓΙΚΟΥ ΕΛΕΓΧΟΥ

Φορολογικό Πιστοποιητικό Χρήσης 2020

Η Εταιρεία «ΑΤΤΙΚΕΣ ΕΚΔΟΣΕΙΣ Α.Ε.», σε εφαρμογή των διατάξεων της παραγράφου 4.1.3.1 του Κανονισμού του Χρηματιστηρίου Αθηνών και του άρθρου 17 παρ. 1 του Κανονισμού (ΕΕ) 596/2014 γνωστοποιεί στο επενδυτικό κοινό ότι ολοκληρώθηκε ο φορολογικός έλεγχος της εταιρείας από τον Ορκωτό Ελεγκτή Λογιστή για την χρήση 2020 τόσο στην Εταιρεία, όσο και στις θυγατρικές εταιρείες «ΤΗΛΕΡΑΜΑ Α.Ε.», «ΛΑΜΨΗ ΕΚΔΟΣΕΙΣ Α.Ε.», «ΙΟΝΙΚΕΣ ΕΚΔΟΣΕΙΣ Α.Ε.», «INTERNATIONAL RADIO NETWORKS Α.Ε.» και «AIRLINK Α.Ε.» και εκδόθηκαν οι αντίστοιχες εκθέσεις φορολογικής συμμόρφωσης με συμπέρασμα «χωρίς επιφύλαξη».

ΔΗΜΟΣΙΑ ΕΠΙΧΕΙΡΗΣΗ ΗΛΕΚΤΡΙΣΜΟΥ Α.Ε.

ΑΝΑΚΟΙΝΩΣΗ ΓΙΑ (1) ΤΗΝ ΕΙΣΑΓΩΓΗ ΠΡΟΣ ΔΙΑΠΡΑΓΜΑΤΕΥΣΗ ΣΤΗΝ ΚΥΡΙΑ ΑΓΟΡΑ ΤΗΣ ΡΥΘΜΙΖΟΜΕΝΗΣ ΑΓΟΡΑΣ ΑΞΙΟΓΡΑΦΩΝ ΤΟΥ ΧΡΗΜΑΤΙΣΤΗΡΙΟΥ ΑΘΗΝΩΝ ΤΩΝ 150.000.000 ΝΕΩΝ ΚΟΙΝΩΝ ΟΝΟΜΑΣΤΙΚΩΝ ΜΕΤΑ ΨΗΦΟΥ ΑΥΛΩΝ ΜΕΤΟΧΩΝ ΟΝΟΜΑΣΤΙΚΗΣ ΑΞΙΑΣ ΕΚΑΣΤΗ €2,48 ΤΗΣ ΔΗΜΟΣΙΑΣ ΕΠΙΧΕΙΡΗΣΗΣ ΗΛΕΚΤΡΙΣΜΟΥ Α.Ε. ΠΟΥ ΕΚΔΟΘΗΚΑΝ ΛΟΓΩ ΤΗΣ ΑΥΞΗΣΗΣ ΤΟΥ ΜΕΤΟΧΙΚΟΥ ΤΗΣ ΚΕΦΑΛΑΙΟΥ ΜΕ ΚΑΤΑΒΟΛΗ ΜΕΤΡΗΤΩΝ ΚΑΙ ΚΑΤΑΡΓΗΣΗ ΤΟΥ ΔΙΚΑΙΩΜΑΤΟΣ ΠΡΟΤΙΜΗΣΗΣ ΤΩΝ ΥΦΙΣΤΑΜΕΝΩΝ ΜΕΤΟΧΩΝ ΚΑΙ (2) ΤΗΝ ΧΡΗΣΗ ΤΩΝ ΑΝΤΛΗΘΕΝΤΩΝ ΚΕΦΑΛΑΙΩΝ

Η εταιρεία με την επωνυμία Δημόσια Επιχείρηση Ηλεκτρισμού Α.Ε. (στο εξής η «Εταιρεία» ή η «ΔΕΗ») ανακοινώνει ότι από την 16.11.2021 θα αρχίσει η διαπραγμάτευση στην Κύρια Αγορά της Ρυθμιζόμενης Αγοράς Αξιών του Χρηματιστηρίου Αθηνών (το «Χ.Α.») των 150.000.000 νέων κοινών ονομαστικών μετά ψήφου άυλων μετοχών της Εταιρείας, ονομαστικής αξίας €2,48 η κάθε μία (οι «Νέες Μετοχές»), που εκδόθηκαν λόγω της αύξησης του μετοχικού της κεφαλαίου που πραγματοποιήθηκε με καταβολή μετρητών και με κατάργηση του δικαιώματος προτίμησης των υφιστάμενων μετόχων της Εταιρείας μέσω δημόσιας προσφοράς στην Ελλάδα σύμφωνα με τον Κανονισμό 2017/1129, τους Κατ' Εξουσιοδότηση Κανονισμούς 980/2019 και 979/2019, τις εφαρμοστέες διατάξεις του Ν. 4706/2020 και τις οικείες αποφάσεις της Επιτροπής Κεφαλαιαγοράς (η «Δημόσια Προσφορά») και μέσω ιδιωτικής τοποθέτησης στην αλλοδαπή με τη διαδικασία διεθνούς βιβλίου προσφορών (book building) (η «Διεθνής Προσφορά» και μαζί με τη Δημόσια Προσφορά, η «Συνδυασμένη Προσφορά»), σύμφωνα με την από 29.10.2021 απόφαση του Διοικητικού Συμβουλίου της Εταιρείας, κατόπιν της εξουσιοδότησης που του παρασχέθηκε δυνάμει της από 19.10.2021 απόφασης της Έκτακτης Γενικής Συνέλευσης των μετόχων της Εταιρείας (η «Αύξηση»).

Η Επιτροπή Εισαγωγών και Λειτουργίας Αγορών του Χ.Α. κατά τη συνεδρίαση της 12.11.2021 ενέκρινε την εισαγωγή των Νέων Μετοχών προς διαπραγμάτευση στην Κύρια Αγορά της Ρυθμιζόμενης Αγοράς Αξιών του Χ.Α.

Οι Νέες Μετοχές θα έχουν πιστωθεί στις μερίδες και τους λογαριασμούς αξιογράφων των μετόχων που τηρούνται στο σύστημα άυλων τίτλων κατά την ημερομηνία έναρξης της διαπραγμάτευσης τους.

Τα συνολικά κεφάλαια που αντλήθηκαν μέσω της Αύξησης ύψους €1,35 δις και, μετά την αφαίρεση των εκτιμώμενων δαπανών έκδοσης, ύψους περίπου €67 εκατ., θα χρησιμοποιηθούν, σύμφωνα με τα αναφερόμενα στην ενότητα 16.2 «Reasons for the Share Capital Increase and use of proceeds» του από 01.11.2021 Ενημερωτικού Δελτίου (Prospectus) της Εταιρείας (το «Ενημερωτικό Δελτίο»), από τη ΔΕΗ ή/και άλλες εταιρείες του Ομίλου ή από υφιστάμενες και μελλοντικές κοινοπραξίες, από το 2022 έως το 2024, ως ακολούθως:

(α) έως €1,283 δις, από τα κατά προσέγγιση €3,2 δις που η Εταιρεία έχει προϋπολογίσει, για κεφαλαιουχικές δαπάνες σε έργα ανανεώσιμων πηγών ενέργειας έως το 2024, συμπεριλαμβανομένης της παραγωγής υδροηλεκτρικής ενέργειας και

έργων σε γειτονικές αγορές, με στόχο την επίτευξη εγκατεστημένης ισχύος ΑΠΕ 7,2 GW έως το 2024, ή/και

(β) έως €1,283 δις, από τα κατά προσέγγιση €1,7 δις που η Εταιρεία έχει προϋπολογίσει, για κεφαλαιουχικές δαπάνες έως το 2024 για τη συμβατική παραγωγή ενέργειας, την επιχειρηματική μονάδα που είναι αρμόδια για την προμήθεια ηλεκτρικής ενέργειας, την κατασκευή μονάδας παραγωγής ενέργειας από απόβλητα, την ψηφιοποίηση, τις τηλεπικοινωνίες, τους σταθμούς φόρτισης ηλεκτρικών οχημάτων, και

(γ) στο βαθμό που είναι ευλόγως αναγκαίο και μόνο έως ποσών τα οποία δεν συνιστούν σημαντικά στοιχεία ως προς την οικονομική κατάσταση του Ομίλου, για άλλους γενικούς εταιρικούς και άλλους επενδυτικούς σκοπούς.

Οι ανωτέρω κεφαλαιουχικές δαπάνες υπό (α) και (β) οι οποίες ανέρχονται σε €5,0 δις (δεν περιλαμβάνεται το ποσό περίπου €1,0 δις κεφαλαιουχικών δαπανών τα οποία έχουν προϋπολογιστεί για το δίκτυο διανομής του ΔΕΔΔΗΕ κατά την ως άνω περίοδο, το οποίο αναμένεται να χρηματοδοτηθεί απευθείας από ταμειακά διαθέσιμα του ΔΕΔΔΗΕ ή χρηματοδότηση που θα λάβει) για τα έτη 2022 - 2024, σύμφωνα με το 5ετές επιχειρηματικό πλάνο, θα χρηματοδοτηθούν επιπροσθέτως από τα έσοδα από την πώληση του 49% της ΔΕΔΔΗΕ, τις λειτουργικές ταμειακές ροές του Ομίλου και τραπεζικό δανεισμό. Ως εκ τούτου, ο ακριβής καταμερισμός των καθαρών αντληθέντων κεφαλαίων από την Αύξηση μεταξύ των κατηγοριών (α) και (β) υπόκειται στο χρονισμό και την επάρκεια της επιπρόσθετης ρευστότητας που θα προέλθει από τις ανωτέρω πηγές. Επιπλέον, τα καθαρά αντληθέντα κεφάλαια από την Αύξηση προορίζονται να διατεθούν στα σχετικά έργα με τη χρονολογική σειρά που τα σχετικά έργα θα υλοποιούνται κατά την κρίση της Εταιρείας κατόπιν της ολοκλήρωσης της Αύξησης.

Σύμφωνα με όσα αναφέρονται στην ενότητα 16.2 «Reasons for the Share Capital Increase and use of proceeds» του Ενημερωτικού Δελτίου, σε περίπτωση που τα καθαρά αντληθέντα κεφάλαια από την Αύξηση διατεθούν τελικά για τους ανωτέρω σκοπούς μέσω μιας εταιρείας του Ομίλου (εκτός της ΔΕΗ), μίας κοινοπραξίας ή ενός οχήματος ειδικού σκοπού, αυτή η διάθεση θα πραγματοποιείται μέσω εισφοράς μετοχικού κεφαλαίου (είτε κατά τη σύσταση είτε μέσω μεταγενέστερης αύξησης του μετοχικού κεφαλαίου) στην εν λόγω οντότητα από τη ΔΕΗ. Εν αναμονή της τελικής χρήσης των αντληθέντων κεφαλαίων, όπως αναφέρεται ανωτέρω, ενδέχεται η Εταιρεία να επιλέξει να χρησιμοποιήσει αυτά τα κεφάλαια προκειμένου να προβεί σε συνήθεις πράξεις ταμειακής διαχείρισης, αντιστάθμισης κινδύνου και διαχείρισης διαθεσίμων στο πλαίσιο της συνήθους επιχειρηματικής δραστηριότητας ή να πραγματοποιήσει προσωρινές τοποθετήσεις σε χρηματικά διαθέσιμα, προθεσμιακές καταθέσεις, εμπορικά χρεόγραφα, κρατικούς τίτλους ή άλλα χρηματοπιστωτικά μέσα υψηλής αξιολόγησης.

Για περισσότερες πληροφορίες, οι Μέτοχοι μπορούν να απευθύνονται στη Διεύθυνση Επενδυτικών Σχέσεων της ΔΕΗ, Μονάδα Εξυπηρέτησης Μετόχων, +30 (210) 5293207 & (210) 5230951.

From: CORAL A.E.
Posted At: 11 November 2021 17:20
Conversation: Συναλλαγές της ΤΡΑΠΕΖΑΣ OPTIMA BANK A.E. (ρυθμιζόμενη πληροφορία N.3556/2007)
Posted To: DOLAnnouncements2
Subject: Συναλλαγές της ΤΡΑΠΕΖΑΣ OPTIMA BANK A.E. (ρυθμιζόμενη πληροφορία N.3556/2007)

Η CORAL AE, σύμφωνα με τους Ν. 3556/2007 και 3606/2007, ανακοινώνει ότι η ΤΡΑΠΕΖΑ OPTIMA BANK A.E. την ενημέρωσε ότι στις 10/11/2021 προέβη στις παρακάτω συναλλαγές:

- αγορά 101 ομολογιών εκδόσεως CORAL AE συνολικής αξίας ΕΥΡΩ 101.810,20.
- πώληση 127 ομολογιών εκδόσεως CORAL AE συνολικής αξίας ΕΥΡΩ 128.587,50.

Η γνωστοποίηση εκ μέρους της ΤΡΑΠΕΖΑΣ OPTIMA BANK A.E. προς την Εταιρία και ακολούθως η ανακοίνωση της Εταιρίας προς τις αρχές της Κεφαλαιαγοράς, γίνεται επειδή ο κ. Πέτρος Τζαννετάκης είναι μη εκτελεστικό μέλος του Δ.Σ. της ΤΡΑΠΕΖΑΣ OPTIMA BANK A.E., ενώ κατέχει τη θέση του μη εκτελεστικού μέλους του Δ.Σ. της CORAL AE.

Ο κ. Πέτρος Τζαννετάκης είναι πρόσωπο υπόχρεο να γνωστοποιεί τις χρηματιστηριακές συναλλαγές του με αντικείμενο ομολογίες εκδόσεως CORAL AE (άρθρο 19 του Κανονισμού ΕΕ 596/2014).

Μαρούσι, 11 Σεπτεμβρίου 2021

Το Διοικητικό Συμβούλιο

From: ΕΛΛΗΝΙΚΑ ΠΕΤΡΕΛΑΙΑ Α.Ε.
Posted At: 11 November 2021 17:22
Conversation: Αποτελέσματα Γ Τριμήνου / Εννιάμηνου 2021
Posted To: DOLAnnouncements2

Subject: Αποτελέσματα Γ Τριμήνου / Εννιάμηνου 2021

Αποτελέσματα Γ Τριμήνου / Εννιάμηνου 2021

[HELPE-ASE announcement GR_3Q21](#)

From: ΓΡ. ΣΑΡΑΝΤΗΣ Α.Β.Ε.Ε.
Posted At: 11 November 2021 17:23
Conversation: ΑΝΑΚΟΙΝΩΣΗ ΡΥΘΜΙΖΟΜΕΝΗΣ ΠΛΗΡΟΦΟΡΙΑΣ ΤΟΥ Ν.
3556/2007: Γνωστοποίηση συναλλαγών
Posted To: DOLAnnouncements2

Subject: ΑΝΑΚΟΙΝΩΣΗ ΡΥΘΜΙΖΟΜΕΝΗΣ ΠΛΗΡΟΦΟΡΙΑΣ ΤΟΥ Ν.
3556/2007: Γνωστοποίηση συναλλαγών

Παρακαλώ δείτε συνημμένα.

[ΑΝΑΚΟΙΝΩΣΗ ΡΥΘΜΙΖΟΜΕΝΗΣ ΠΛΗΡΟΦΟΡΙΑΣ ΤΟΥ Ν. 3556/2007: Γνωστοποίηση συναλλαγών](#)

From: Ο.Τ.Ε. Α.Ε.
Posted At: 11 November 2021 17:38
Conversation: Αγορά ιδίων μετοχών
Posted To: DOLAnnouncements2

Subject: Αγορά ιδίων μετοχών

Δείτε την ανακοίνωση.

[Ανακοίνωση](#)

From: ALPHA TRUST ΑΝΔΡΟΜΕΔΑ Α.Ε.Ε.Χ.
Posted At: 11 November 2021 18:12
Conversation: ΜΗΝΙΑΙΑ ΕΠΕΝΔΥΤΙΚΗ ΕΝΗΜΕΡΩΣΗ ΟΚΤΩΒΡΙΟΣ 2021
Posted To: DOLAnnouncements2

Subject: ΜΗΝΙΑΙΑ ΕΠΕΝΔΥΤΙΚΗ ΕΝΗΜΕΡΩΣΗ ΟΚΤΩΒΡΙΟΣ 2021

Η Εταιρία ALPHA TRUST-ΑΝΔΡΟΜΕΔΑ Α.Ε.Ε.Χ., δημοσιεύει από σήμερα στην ιστοσελίδα της "ΜΗΝΙΑΙΑ ΕΝΗΜΕΡΩΣΗ-ΟΚΤΩΒΡΙΟΣ 2021", στην ελληνική και αγγλική γλώσσα, για την ενημέρωση των μετόχων της και του επενδυτικού κοινού.

[ΜΗΝΙΑΙΑ ΕΠΕΝΔΥΤΙΚΗ ΕΝΗΜΕΡΩΣΗ ΟΚΤΩΒΡΙΟΥ 2021](#)

From: O.T.E. A.E.
Posted At: 11 November 2021 18:23
Conversation: Ανακοίνωση ρυθμιζόμενης πληροφορίας/Διανομή Εκτακτου Μέρισματος
Posted To: DOLAnnouncements2

Subject: Ανακοίνωση ρυθμιζόμενης πληροφορίας/Διανομή Εκτακτου Μέρισματος

Δείτε την ανακοίνωση.

[Ανακοίνωση](#)

From: ALPHA TRUST ΑΝΔΡΟΜΕΔΑ Α.Ε.Ε.Χ.
Posted At: 11 November 2021 18:44
Conversation: ΕΠΕΝΔΥΤΙΚΗ ΕΝΗΜΕΡΩΣΗ Γ' ΤΡΙΜΗΝΟΥ 2021 (Ορθή Επανάληψη)
Posted To: DOLAnnouncements2

Subject: ΕΠΕΝΔΥΤΙΚΗ ΕΝΗΜΕΡΩΣΗ Γ' ΤΡΙΜΗΝΟΥ 2021 (Ορθή Επανάληψη)

Η Εταιρία ALPHA TRUST-ΑΝΔΡΟΜΕΔΑ Α.Ε.Ε.Χ., δημοσιεύει από σήμερα στην ιστοσελίδα της "ΕΠΕΝΔΥΤΙΚΗ ΕΝΗΜΕΡΩΣΗ Γ' τριμήνου 2021, στην ελληνική και αγγλική γλώσσα, για την ενημέρωση των μετόχων της και του επενδυτικού κοινού.

[ΕΠΕΝΔΥΤΙΚΗ ΕΝΗΜΕΡΩΣΗ Γ' ΤΡΙΜΗΝΟ 2021](#)

From: SPACE HELLAS A.E.
Posted At: 11 November 2021 19:12
Conversation: ΑΝΑΚΟΙΝΩΣΗ ΑΠΟΚΤΗΣΗΣ ΙΔΙΩΝ ΜΕΤΟΧΩΝ
Posted To: DOLAnnouncements2
Subject: ΑΝΑΚΟΙΝΩΣΗ ΑΠΟΚΤΗΣΗΣ ΙΔΙΩΝ ΜΕΤΟΧΩΝ

Αγία Παρασκευή, 11 Νοεμβρίου 2021

ΑΝΑΚΟΙΝΩΣΗ ΑΠΟΚΤΗΣΗΣ ΙΔΙΩΝ ΜΕΤΟΧΩΝ

Η εταιρεία «SPACE HELLAS ΑΝΩΝΥΜΗ ΕΤΑΙΡΕΙΑ ΣΥΣΤΗΜΑΤΑ ΚΑΙ ΥΠΗΡΕΣΙΕΣ ΤΗΛΕΠΙΚΟΙΝΩΝΙΩΝ, ΠΛΗΡΟΦΟΡΙΚΗΣ, ΑΣΦΑΛΕΙΑΣ-ΙΔΙΩΤΙΚΗ ΕΠΙΧΕΙΡΗΣΗ ΠΑΡΟΧΗΣ ΥΠΗΡΕΣΙΩΝ ΑΣΦΑΛΕΙΑΣ», ανακοινώνει – σύμφωνα με τον κανονισμό (ΕΕ) αριθ. 596/2014 του Ευρωπαϊκού Κοινοβουλίου και του Συμβουλίου της 16ης Απριλίου 2014 και τον κατ' εξουσιοδότηση Κανονισμό (ΕΕ) 2016/1052 της Επιτροπής της 8ης Μαρτίου 2016, το άρθρο 49 του Ν.4548/2018 και σε συνέχεια της από 18.06.2020 απόφασης της Τακτικής Γενικής Συνέλευσης (Θέμα 10ο) των μετόχων της και της σχετικής από 26.11.2020 απόφασης του Διοικητικού της Συμβουλίου – ότι στο πλαίσιο του Προγράμματος Απόκτησης Ιδίων Μετοχών, την 11η Νοεμβρίου 2021 προέβη, μέσω της Χρηματιστηριακής εταιρείας Merit Χρηματιστηριακή Α.Ε.Π.Ε.Υ., σε αγορά 562 ιδίων μετοχών, με μέση τιμή κτήσης 9,34526€ ανά μετοχή, συνολικής αξίας 5.252,04€.

Μετά την εν λόγω συναλλαγή, η εταιρεία κατέχει 60.893 ίδιες μετοχές, ποσοστό 0,94312% του συνόλου των μετοχών της εταιρείας.

From: ΟΜΙΛΟΣ ΙΝΤΕΛ Α.Β.Ε.Ε.Δ.Ε.Σ.
Posted At: 11 November 2021 19:16
Conversation: ΑΝΑΚΟΙΝΩΣΗ ΓΙΑ ΤΗΝ ΠΡΟΑΝΑΓΓΕΛΙΑ ΓΕΝΙΚΗΣ ΣΥΝΕΛΕΥΣΗΣ
Posted To: DOLAnnouncements2

Subject: ΑΝΑΚΟΙΝΩΣΗ ΓΙΑ ΤΗΝ ΠΡΟΑΝΑΓΓΕΛΙΑ ΓΕΝΙΚΗΣ ΣΥΝΕΛΕΥΣΗΣ

Παρακαλώ δείτε το επισυναπτόμενο.

[ΠΡΟΣΚΛΗΣΗ ΕΚΤΑΚΤΗΣ ΓΕΝΙΚΗΣ ΣΥΝΕΛΕΥΣΗΣ](#)

From: ΕΛΛΗΝΙΚΑ ΧΡΗΜΑΤΙΣΤΗΡΙΑ Α.Ε.
Posted At: 12 November 2021 09:57
Conversation: Συναλλαγές της Εθνικής Τράπεζας
Posted To: DOLAnnouncements2

Subject: Συναλλαγές της Εθνικής Τράπεζας

Η Εταιρία Ελληνικά Χρηματιστήρια-Χρηματιστήριο Αθηνών Α.Ε. Συμμετοχών (ATHEX) ανακοινώνει σύμφωνα με τον Ν.3556/2007 και τις διατάξεις του Κανονισμού (ΕΕ) 596/2014 του Ευρωπαϊκού Κοινοβουλίου και του Συμβουλίου ότι η Εθνική Τράπεζα την ενημέρωσε ότι πραγματοποίησε τις εξής συναλλαγές:

α/α	Ημερομηνία γνωστοποίησης στην ATHEX	Ημερομηνία συναλλαγής	Είδος συναλ.	Ποσότητα	Χρηματοπιστωτικό μέσο	Συνολική αξία (ευρώ)
1	10.11.2021	09.11.2021	Πώληση	1.700	Μετοχές ΕΧΑΕ (κο)	6.502,25

Η γνωστοποίηση εκ μέρους της Εθνικής Τράπεζας προς την εταιρεία και ακολούθως από την εταιρία προς τις αρχές της Κεφαλαιαγοράς, γίνεται επειδή ο κ. Ιωάννης Κυριακόπουλος είναι μέλος της Διευρυμένης Εκτελεστικής Επιτροπής της Εθνικής Τράπεζας ενώ κατέχει ταυτόχρονα τη θέση του Μη Εκτελεστικού Μέλους του Δ.Σ. της ATHEX (υπόχρεο πρόσωπο με βάση το Ν.3340/2005).

From: ΠΛΑΣΤΙΚΑ ΘΡΑΚΗΣ ΕΤΑΙΡΙΑ ΣΥΜΜΕΤΟΧΩΝ Α.Ε.Ε.
Posted At: 12 November 2021 09:58
Conversation: Ημερομηνία Δημοσίευσης Οικονομικών Αποτελεσμάτων
Εννεαμήνου 2021
Posted To: DOLAnnouncements2
Subject: Ημερομηνία Δημοσίευσης Οικονομικών Αποτελεσμάτων
Εννεαμήνου 2021

Η εταιρεία Πλαστικά Θράκης Εταιρεία Συμμετοχών Α.Ε.Ε. ενημερώνει το επενδυτικό κοινό ότι οι ενδιάμεσες Οικονομικές Καταστάσεις του εννεαμήνου 2021, καθώς επίσης και το σχετικό Δελτίο Τύπου θα δημοσιευθούν την **Δευτέρα, 15 Νοεμβρίου 2021**, πριν την έναρξη της συνεδρίασης του Χρηματιστηρίου Αθηνών και θα είναι διαθέσιμα στην ιστοσελίδα της Εταιρείας (www.thracegroup.com), καθώς και στην ιστοσελίδα του Χρηματιστηρίου Αθηνών (www.athexgroup.gr).

[Ημερομηνία Δημοσίευσης Οικονομικών Αποτελεσμάτων Εννεαμήνου 2021](#)

From: Ο.Τ.Ε. Α.Ε.
Posted At: 12 November 2021 10:00
Conversation: Οικονομικά Αποτελέσματα Ομίλου ΟΤΕ για το 3ο τρίμηνο του 2021
Posted To: DOLAnnouncements2

Subject: Οικονομικά Αποτελέσματα Ομίλου ΟΤΕ για το 3ο τρίμηνο του 2021

Δείτε την ανακοίνωση.

[Ανακοίνωση](#)

From: AUTOHELLAS A.T.E.E.
Posted At: 12 November 2021 10:29
Conversation: ΑΓΟΡΑ ΙΔΙΩΝ ΜΕΤΟΧΩΝ
Posted To: DOLAnnouncements2

Subject: ΑΓΟΡΑ ΙΔΙΩΝ ΜΕΤΟΧΩΝ

AUTOHELLAS ATEE: ΑΝΑΚΟΙΝΩΣΗ ΑΓΟΡΑΣ ΙΔΙΩΝ ΜΕΤΟΧΩΝ

Η AUTOHELLAS ATEE (η **Εταιρεία**) ανακοινώνει στο Επενδυτικό Κοινό ότι, σύμφωνα με το άρθρο 49 του Ν. 4548/2018 και σε υλοποίηση των αποφάσεων της Ετήσιας Τακτικής Γενικής Συνέλευσης των Μετόχων της (συνεδρίαση 15.07.2020), και της από 23^η Ιουλίου 2020 απόφασης του Διοικητικού Συμβουλίου, προέβη στις 11/11/2021, μέσω του μέλους του Χρηματιστηρίου Αθηνών EUROXX Χρηματιστηριακή Α.Ε.Π.Ε.Υ., σε αγορά 3.175 Ιδίων Μετοχών με μέση τιμή κτήσης 8,3896 ευρώ ανά μετοχή και συνολική αξία συναλλαγής 26.637,24 ευρώ.

Μετά και την προαναφερόμενη απόκτηση, η Εταιρεία κατέχει συνολικά 684.758 ίδιες μετοχές που αντιπροσωπεύουν ποσοστό 1,408% του συνόλου των μετοχών της Εταιρείας.

Η παρούσα ανακοίνωση εκδίδεται σύμφωνα με τον Κανονισμό (ΕΕ) αριθ. 596/2014 του Ευρωπαϊκού Κοινοβουλίου και του Συμβουλίου της 16ης Απριλίου 2014 και τον κατ' εξουσιοδότηση Κανονισμό (ΕΕ) 2016/1052 της Επιτροπής της 8ης Μαρτίου 2016.

From: ΕΚΤΕΡ Α.Ε.
Posted At: 12 November 2021 10:30
Conversation: ΑΝΑΚΟΙΝΩΣΗ ΑΠΟΚΤΗΣΗΣ ΙΔΙΩΝ ΜΕΤΟΧΩΝ
Posted To: DOLAnnouncements2

Subject: ΑΝΑΚΟΙΝΩΣΗ ΑΠΟΚΤΗΣΗΣ ΙΔΙΩΝ ΜΕΤΟΧΩΝ

ΑΝΑΚΟΙΝΩΣΗ ΑΠΟΚΤΗΣΗΣ ΙΔΙΩΝ ΜΕΤΟΧΩΝ

[ΑΠΟΚΤΗΣΗ ΙΔΙΩΝ ΜΕΤΟΧΩΝ](#)

From: COCA-COLA HBC A.G.
Posted At: 12 November 2021 10:58
Conversation: Notification of transactions by Persons Discharging Managerial Responsibilities
Posted To: DOLAnnouncements2
Subject: Notification of transactions by Persons Discharging Managerial Responsibilities

FOR IMMEDIATE RELEASE

12 November 2021

Coca-Cola HBC AG (the "Company")

Notification of transactions by Persons Discharging Managerial Responsibilities ("PDMRs')

The Company has been notified that the following PDMR exercised share options and sold corresponding ordinary shares of CHF 6.70 each in the Company on 11 November 2021.

1	Details of the person discharging managerial responsibilities / person closely associated	
a)	Name	SANDA PAREZANOVIC
2	Reason for the notification	
a)	Position/status	CHIEF PEOPLE & CULTURE OFFICER
b)	Initial notification /Amendment	INITIAL NOTIFICATION

3	Details of the issuer, emission allowance market participant, auction platform, auctioneer or auction monitor					
a)	Name	COCA-COLA HBC AG				
b)	LEI	549300EFP3TNG7JGVE49				
4	Details of the transaction(s): section to be repeated for (i) each type of instrument; (ii) each type of transaction; (iii) each date; and (iv) each place where transactions have been conducted					
a)	Description of the financial instrument, type of instrument Identification code	COCA-COLA HBC AG ORDINARY SHARES OF CHF 6.70 EACH ("SHARES") CH0198251305				
b)	Nature of the transaction	1. DUE TO UPCOMING EXPIRATION, EXERCISE OF 7,962 SHARE OPTIONS AT THE STRIKE PRICE OF GBP 9.62 AND SUBSEQUENT SALE OF SHARES AT GBP 26.00 PER SHARE 2. EXERCISE OF 12,741 SHARE OPTIONS AT THE STRIKE PRICE OF GBP 14.13 AND SUBSEQUENT SALE OF SHARES AT GBP 26.00 PER SHARE RESULTING IN THE NET AMOUNT OF APPROX GBP 279,904				
c)	Price(s) and volume(s)	<table border="1"> <thead> <tr> <th>Price(s)</th> <th>Volume(s)</th> </tr> </thead> <tbody> <tr> <td>26.00 GBP</td> <td>20,703</td> </tr> </tbody> </table>	Price(s)	Volume(s)	26.00 GBP	20,703
Price(s)	Volume(s)					
26.00 GBP	20,703					
d)	Aggregated information					

		Price	Volume	Total
	- Aggregated volume	26.00 GBP	20,703	538,278.00 GBP
	- Price			
e)	Date of the transaction	2021-11-11		
f)	Place of the transaction	XLON		

This notification is made in accordance with the requirements of the UK Market Abuse Regulation and EU Market Abuse Regulation.

For further information please contact:

Jan Gustavsson

General Counsel and Company Secretary

+41 (0) 41 726 01 10

From: ΜΥΛΟΙ ΛΟΥΛΗ Α.Ε.
Posted At: 12 November 2021 11:03
Conversation: Φορολογικό Πιστοποιητικό για την Χρήση 2020
Posted To: DOLAnnouncements2

Subject: Φορολογικό Πιστοποιητικό για την Χρήση 2020

Η **ΜΥΛΟΙ ΛΟΥΛΗ Α.Ε.**, σε εφαρμογή της παραγράφου 4.1.3.1 του Κανονισμού του Χρηματιστηρίου Αθηνών, ανακοινώνει στο επενδυτικό κοινό ότι μετά την ολοκλήρωση του ειδικού φορολογικού ελέγχου για τη χρήση 2020, που διενεργήθηκε από τους νόμιμους ελεγκτές, έλαβε φορολογικό πιστοποιητικό με συμπέρασμα χωρίς επιφύλαξη.

Φορολογικό πιστοποιητικό χωρίς επιφύλαξη για τη χρήση 2020 έλαβε επίσης και η θυγατρική της εταιρεία, "**ΚΕΝFOOD ΑΝΩΝΥΜΗ ΒΙΟΜΗΧΑΝΙΚΗ ΚΑΙ ΕΜΠΟΡΙΚΗ ΕΤΑΙΡΕΙΑ ΜΕΙΓΜΑΤΩΝ ΚΑΙ ΕΙΔΩΝ ΖΑΧΑΡΟΠΛΑΣΤΙΚΗΣ**".

From: ΜΟΤΟΡ ΟΪΛ Α.Ε.
Posted At: 12 November 2021 11:05
Conversation: Ημερομηνία Ανακοίνωσης Οικονομικών Αποτελεσμάτων 3ου τριμήνου 2021
Posted To: DOLAnnouncements2
Subject: Ημερομηνία Ανακοίνωσης Οικονομικών Αποτελεσμάτων 3ου τριμήνου 2021

Η ΜΟΤΟΡ ΟΙΛ (ΕΛΛΑΣ) ΔΙΥΛΙΣΤΗΡΙΑ ΚΟΡΙΝΘΟΥ Α.Ε. ενημερώνει ότι θα ανακοινώσει τα οικονομικά αποτελέσματα του 3^{ου} τριμήνου 2021 μετά τη λήξη της συνεδρίασης της Τρίτης 23 Νοεμβρίου 2021 ενώ έχει προγραμματιστεί τηλεδιάσκεψη για την Τετάρτη 24 Νοεμβρίου 2021 στις 17:30 τοπική ώρα.

Οι ενδιάμεσες Οικονομικές καταστάσεις της περιόδου 1.1.2021 – 30.9.2021 θα είναι διαθέσιμες στην ιστοσελίδα της Εταιρείας www.moh.gr (Ενημέρωση Επενδυτών / Χρηματοοικονομική Πληροφόρηση / Τριμηνιαίες Οικονομικές Καταστάσεις) καθώς και στην ιστοσελίδα της ΕΧΑΕ www.athexgroup.gr μετά τη λήξη της συνεδρίασης της Τρίτης 23 Νοεμβρίου 2021.

Μαρούσι, 12 Νοεμβρίου 2021

Το Διοικητικό Συμβούλιο

From: ΕΘΝΙΚΗ ΤΡΑΠΕΖΑ ΤΗΣ ΕΛΛΑΔΟΣ Α.Ε.
Posted At: 12 November 2021 11:14
Conversation: Ημερομηνία και ώρα ανακοίνωσης οικονομικών αποτελεσμάτων Γ' τριμήνου 2021
Posted To: DOLAnnouncements2

Subject: Ημερομηνία και ώρα ανακοίνωσης οικονομικών αποτελεσμάτων Γ' τριμήνου 2021

Δείτε την ανακοίνωση.

[Ανακοίνωση](#)

From: FURLIS A.E ΣΥΜΜΕΤΟΧΩΝ
Posted At: 12 November 2021 11:37
Conversation: Ανακοίνωση Αγοράς Ιδίων Μετοχών
Posted To: DOLAnnouncements2

Subject: Ανακοίνωση Αγοράς Ιδίων Μετοχών

Ανακοίνωση Αγοράς Ιδίων Μετοχών

[Ανακοίνωση Αγοράς Ιδίων Μετοχών](#)

From: COCA-COLA HBC A.G.
Posted At: 12 November 2021 11:52
Conversation: Notification of transactions by Persons Discharging Managerial Responsibilities
Posted To: DOLAnnouncements2
Subject: Notification of transactions by Persons Discharging Managerial Responsibilities

12 November 2021

Coca-Cola HBC AG (the "Company")

Notification of transactions by Persons Discharging Managerial Responsibilities ("PDMRs")

The Company has been notified that the following PDMR exercised share options and sold corresponding ordinary shares of CHF 6.70 each in the Company on 11 November 2021.

1	Details of the person discharging managerial responsibilities / person closely associated	
a)	Name	ZORAN BOGDANOVIC
2	Reason for the notification	
a)	Position/status	CHIEF EXECUTIVE OFFICER
b)	Initial notification /Amendment	INITIAL NOTIFICATION
3	Details of the issuer, emission allowance market participant, auction platform, auctioneer or auction monitor	

a)	Name	COCA-COLA HBC AG								
b)	LEI	549300EFP3TNG7JGVE49								
4	Details of the transaction(s): section to be repeated for (i) each type of instrument; (ii) each type of transaction; (iii) each date; and (iv) each place where transactions have been conducted									
a)	Description of the financial instrument, type of instrument	COCA-COLA HBC AG ORDINARY SHARES OF CHF 6.70 EACH ("SHARES")								
	Identification code	CH0198251305								
b)	Nature of the transaction	DUE TO UPCOMING EXPIRATION, EXERCISE OF 14,425 SHARE OPTIONS AT THE STRIKE PRICE OF GBP 9.62 AND SUBSEQUENT SALE OF SHARES AT GBP 26.03 PER SHARE, RESULTING IN THE NET AMOUNT OF APPROX GBP 235,494								
c)	Price(s) and volume(s)	<table border="1"> <thead> <tr> <th>Price(s)</th> <th>Volume(s)</th> </tr> </thead> <tbody> <tr> <td>26.03 GBP</td> <td>14,425</td> </tr> </tbody> </table>			Price(s)	Volume(s)	26.03 GBP	14,425		
Price(s)	Volume(s)									
26.03 GBP	14,425									
d)	Aggregated information	<table border="1"> <thead> <tr> <th>Price</th> <th>Volume</th> <th>Total</th> </tr> </thead> <tbody> <tr> <td>26.03 GBP</td> <td>14,425</td> <td>375,482.75 GBP</td> </tr> </tbody> </table>			Price	Volume	Total	26.03 GBP	14,425	375,482.75 GBP
Price	Volume	Total								
26.03 GBP	14,425	375,482.75 GBP								
	- Aggregated volume									
	- Price									
e)	Date of the transaction	2021-11-11								

f)	Place of the transaction	XLON
----	--------------------------	------

This notification is made in accordance with the requirements of the UK Market Abuse Regulation and EU Market Abuse Regulation.

For further information please contact:

Jan Gustavsson

General Counsel and Company Secretary

+41 (0) 41 726 01 10

From: AVE A.E.
Posted At: 12 November 2021 12:36
Conversation: ΑΝΑΚΟΙΝΩΣΗ ΓΙΑ ΤΗΝ ΠΡΟΑΝΑΓΓΕΛΙΑ ΓΕΝΙΚΗΣ ΣΥΝΕΛΕΥΣΗΣ
Posted To: DOLAnnouncements2

Subject: ΑΝΑΚΟΙΝΩΣΗ ΓΙΑ ΤΗΝ ΠΡΟΑΝΑΓΓΕΛΙΑ ΓΕΝΙΚΗΣ ΣΥΝΕΛΕΥΣΗΣ

Βλ. συνημμένο αρχείο

[ΠΡΟΣΚΛΗΣΗ ΕΓΣ](#)

From: ΕΛΛΑΚΤΩΡ Α.Ε.
Posted At: 12 November 2021 14:15
Conversation: ΑΝΑΚΟΙΝΩΣΗ - ΟΡΙΣΤΙΚΗ ΔΙΑΜΟΡΦΩΣΗ ΠΡΟΟΡΙΣΜΟΥ
ΚΕΦΑΛΑΙΩΝ ΑΜΚ
Posted To: DOLAnnouncements2

Subject: ΑΝΑΚΟΙΝΩΣΗ - ΟΡΙΣΤΙΚΗ ΔΙΑΜΟΡΦΩΣΗ ΠΡΟΟΡΙΣΜΟΥ
ΚΕΦΑΛΑΙΩΝ ΑΜΚ

ΑΝΑΚΟΙΝΩΣΗ

Οριστική διαμόρφωση του προορισμού κεφαλαίων της Αύξησης Μετοχικού Κεφαλαίου με καταβολή μετρητών και με δικαίωμα προτίμησης υπέρ των παλαιών μετόχων

[Ανακοίνωση Οριστική Διαμόρφωση προορισμού κεφαλαίων ΑΜΚ](#)

From: ΑΓΡΟΤΙΚΟΣ ΟΙΚΟΣ ΣΠΥΡΟΥ Α.Ε.Β.Ε.
Posted At: 12 November 2021 14:57
Conversation: ΑΝΑΚΟΙΝΩΣΗ ΕΚΔΟΣΗΣ ΟΜΟΛΟΓΙΑΚΟΥ ΜΕΤΑΤΡΕΨΙΜΟΥ ΔΑΝΕΙΟΥ ΜΗ ΔΙΑΠΡΑΓΜΑΤΕΥΣΙΜΟΥ
Posted To: DOLAnnouncements2
Subject: ΑΝΑΚΟΙΝΩΣΗ ΕΚΔΟΣΗΣ ΟΜΟΛΟΓΙΑΚΟΥ ΜΕΤΑΤΡΕΨΙΜΟΥ ΔΑΝΕΙΟΥ ΜΗ ΔΙΑΠΡΑΓΜΑΤΕΥΣΙΜΟΥ

ΑΝΑΚΟΙΝΩΣΗ ΕΚΔΟΣΗΣ ΟΜΟΛΟΓΙΑΚΟΥ ΜΕΤΑΤΡΕΨΙΜΟΥ ΔΑΝΕΙΟΥ ΜΗ ΔΙΑΠΡΑΓΜΑΤΕΥΣΙΜΟΥ ΠΟΣΟΥ 1.500.000 ΕΥΡΩ

Η «Αγροτικός Οίκος Σπύρου ΑΕΒΕ.» σε συνέχεια της ανακοίνωσής της σχετικά με το προς έκδοση μετατρέψιμο μη διαπραγματεύσιμο στο Χ.Α. ομολογιακό δάνειο, ενημερώνει το επενδυτικό κοινό για τα ακόλουθα:

Η έκδοση του μετατρέψιμου ομολογιακού δανείου της εταιρείας, με κατάργηση του δικαιώματος προτίμησης των παλαιών μετόχων που αποφασίστηκε από την Έκτακτη Γενική Συνέλευση των Μετόχων της 08/10/2021, καλύφθηκε στο συνολικό ποσό των 1.500.000 ευρώ, με ιδιωτική τοποθέτηση από το Bluemoon Capital Fund SP, διαχειριστής του οποίου είναι η Glafka Capital. Το ποσό αυτό αντιστοιχεί σε 1500 μετατρέψιμες ομολογίες ονομαστικής αξίας ευρώ 1000 έκαστη.

Η «Αγροτικός Οίκος Σπύρου ΑΕΒΕ.» επίσης ανακοινώνει ότι ολοκληρώθηκε η επαναδιαπραγμάτευση του συνόλου των οφειλών της έναντι των πιστωτριών Τραπεζών, Attica Bank Ανώνυμη Τραπεζική Εταιρεία, Τράπεζας Πειραιώς Α.Ε. , Arlha Τράπεζας Ανώνυμη Εταιρεία και της Τράπεζας Eurobank Ανώνυμη Εταιρεία, όπως αυτές μεταβιβάστηκαν στον εκάστοτε ειδικό διάδοχο και πλέον βρίσκονται στη διαχείριση της εκάστοτε διαχειρίστριας εταιρείας. Ειδικότερα, η Εταιρεία προχώρησε σε επαναδιαπραγμάτευση του δανεισμού της και ρύθμιση των οφειλών της με την υπογραφή των σχετικών συμβατικών κειμένων αναγνώρισης και ρύθμισης οφειλής με αποτέλεσμα την διευθέτηση αυτών μέσα από το προβλεπόμενο σε κάθε σύμβαση πλάνο αποπληρωμής.

Κατόπιν των ανωτέρω, η «ΑΓΡΟΤΙΚΟΣ ΟΙΚΟΣ ΣΠΥΡΟΥ Α.Ε.Β.Ε». ανακοινώνει ότι εκδίδεται το μετατρέψιμο ομολογιακό δάνειο συνολικού ποσού ευρώ 1.500.000 που αντιστοιχεί σε 1500 μετατρέψιμες ομολογίες ονομαστικής αξίας ευρώ 1.000 έκαστη.

Σύμφωνα με τις διατάξεις του νόμου, όπως ισχύουν, οι όροι του δανείου καθορίστηκαν από την ανωτέρω απόφαση της Γενικής Συνέλευσης των μετόχων σε συνδυασμό με την από την από 25.10.2021 απόφαση του Διοικητικού Συμβουλίου της εταιρείας. Ως ημερομηνία έκδοσης ορίστηκε η 05.11.2021.

Το προϊόν της έκδοσης θα χρησιμοποιηθεί για την αποπληρωμή δανειακών υποχρεώσεων της εκδότριας.

Οι βασικοί όροι του δανείου έχουν ως ακολούθως:

Τύπος Ομολογιών: μετατρέψιμες σε τίτλους, και μη διαπραγματεύσιμες.

Αριθμός Ομολογιών μετατρέψιμων σε κοινές μετοχές: 1500.

Ονομαστική Αξία Ομολογιών: ευρώ 1000.

Τιμή Εκδόσεως: Στην Ονομαστική Αξία εκάστης Ομολογίας.

Διάρκεια: Μέχρι την 31.12.2027.

Επιτόκιο: 1,5% ετησίως

Λόγος Μετατροπής: Ο λόγος μετατροπής ορίστηκε να αυξάνεται σταδιακά όσο πλησιάζει η ημερομηνία λήξης. Ειδικότερα, ορίστηκε ότι:

-μέχρι την 31.12.2021 μία ομολογία θα αντιστοιχεί σε 7.653 μετοχές

-μέχρι την 31.12.2022 μία ομολογία θα αντιστοιχεί σε 8.017 μετοχές

-μέχρι την 31.12.2023 μία ομολογία θα αντιστοιχεί σε 8.396 μετοχές

-μέχρι την 31.12.2024 μία ομολογία θα αντιστοιχεί σε 8.766 μετοχές

-μέχρι την 31.12.2025 μία ομολογία θα αντιστοιχεί σε 9.218 μετοχές

-μέχρι την 31.12.2026 μία ομολογία θα αντιστοιχεί σε 9.656 μετοχές

-μέχρι την 31.12.2027 μία ομολογία θα αντιστοιχεί σε 10.088 μετοχές.

Επισημαίνεται στο Επενδυτικό Κοινό ότι το σύνολο των 1500 ομολογιών του ως άνω μετατρέψιμου ομολογιακού δανείου είναι μη διαπραγματεύσιμες στο ΧΑ και η άσκηση του δικαιώματος μετατροπής από τον αρχικό ή τους μεταγενέστερους ομολογιούχους δανειστές κατά το λόγο μετατροπής του ως άνω ομολογιακού δανείου ορίστηκε καθ' όλη τη διάρκεια του δανείου.

[Ανακοίνωση](#)

From: MEVACO A.B.E.E.
Posted At: 12 November 2021 15:53
Conversation: ΑΝΑΚΟΙΝΩΣΗ ΓΙΑ ΑΠΟΤΕΛΕΣΜΑΤΑ ΦΟΡΟΛΟΓΙΚΟΥ ΕΛΕΓΧΟΥ
Posted To: DOLAnnouncements2

Subject: ΑΝΑΚΟΙΝΩΣΗ ΓΙΑ ΑΠΟΤΕΛΕΣΜΑΤΑ ΦΟΡΟΛΟΓΙΚΟΥ ΕΛΕΓΧΟΥ

ΑΝΑΚΟΙΝΩΣΗ ΓΙΑ ΑΠΟΤΕΛΕΣΜΑΤΑ ΦΟΡΟΛΟΓΙΚΟΥ ΕΛΕΓΧΟΥ ΧΡΗΣΗΣ 2020

Η Ανώνυμη Εταιρεία με την επωνυμία «MEVACO ΜΕΤΑΛΛΟΥΡΓΙΚΗ ΑΝΩΝΥΜΗ ΒΙΟΜΗΧΑΝΙΚΗ ΚΑΙ ΕΜΠΟΡΙΚΗ ΕΤΑΙΡΕΙΑ» και το διακριτικό τίτλο «MEVACO Α.Ε.» (εφεξής ως «Εταιρεία»), σε εφαρμογή των διατάξεων της παραγράφου 4.1.3.1 περ. 12 του Κανονισμού του Χρηματιστηρίου Αθηνών και του άρθρου 17 παρ. 1 του Κανονισμού (ΕΕ) αριθ. 596/2014 του Ευρωπαϊκού Κοινοβουλίου και του Συμβουλίου της 16^{ης} Απριλίου 2014, γνωστοποιεί στο επενδυτικό κοινό ότι, μετά την ολοκλήρωση του ειδικού φορολογικού ελέγχου για τη διαχειριστική χρήση 2020 (φορολογικό έτος 2020) που διενεργήθηκε από τους νόμιμους ελεγκτές της Εταιρείας, σύμφωνα με τις διατάξεις του άρθρου 65Α του Ν. 4174/2013, όπως ισχύει σήμερα, εξεδόθη Έκθεση Φορολογικής Συμμόρφωσης (φορολογικό πιστοποιητικό) με συμπέρασμα χωρίς επιφύλαξη.

Ασπρόπυργος, 12 Νοεμβρίου 2021

Για την «MEVACO Α.Ε.»

Ομολογιακά Δάνεια Επιχειρήσεων – Οργανωμένη Αγορά (Μη Μετατρέψιμα)

Πλήθος Εισηγμένων Ομολογιών	Ονομαστική αξία	Τιμή έκδοσης	Σημερινό επιτόκιο	Ημερ. λήξης	Διάρκεια (έτη)	Σημείωση	Τοκομερίδιο		Μον. Διασπ.	Ομόλογα Επιχειρήσεων	Δεδ. Τόκος Αποδ./Λήξη	Κατωτ Τιμή	Ανωτ Τιμή	Τιμή κλεισ. Προηγ.	Κλείσιμο-ημ/νία	Όγκος	Αξία Συναλλαγών	Τελευταία εντολή			Μεγ έτους			
							Κοινό	Προτιμησιακό										Τιμή	Αγορ./ Πώλ.	Ημερομηνία		λαχ έτους		
20,148	1,000.00	1,000.00	4.95	26/06/2023	5	---	7	---	1	B&F A.B.E.E. ΕΝΔΥΜΑΤΩΝ (Μη μετατρέψιμο)	19.3875	4.1700	100.0000	100.2000	100.1111	100.1000	11/11/2021	18,000	18,368.98	100.0000	A	12/11/2021	92.1501	100.8900
90,000	1,000.00	1,000.00	3.00	11/05/2023	5	---	8	---	1	CORAL A.E. (Μη μετατρέψιμο)	0.4167	1.8200	100.9500	101.5000	101.4522	100.8800	10/11/2021	23,000	23,343.58	101.5000	A	12/11/2021	100.5750	103.7500
120,000	1,000.00	1,000.00	3.95	04/04/2025	7	---	8	---	1	ΓΕΚ ΤΕΡΝΑ Α.Ε. (Μη μετατρέψιμο)	4.7181	2.5940	103.1000	103.1000	103.1000	103.1860	11/11/2021	2,000	2,071.44	102.8400	A	12/11/2021	103.0000	105.8000
300,000	1,000.00	1,000.00	2.30	20/07/2028	7	---	1	---	1	ΠΡΟΝΤΕΑ ΑΕΕΑΠ (Μη μετατρέψιμο)	7.6028	2.5750	98.2000	98.5000	98.3000	98.1140	11/11/2021	15,000	14,859.04	98.1100	A	12/11/2021	96.6400	99.9400
100,000	1,000.00	1,000.00	2.70	25/05/2026	5	---	1	---	1	COSTAMARE PARTICIPATIONS PLC (Μη μετατρέψιμο)	13.1250	2.7000	99.8500	99.8600	99.8585	100.0500	11/11/2021	13,000	13,152.23	99.8500	A	12/11/2021	99.8585	102.5678
200,000	1,000.00	1,000.00	1.90	23/03/2028	7	---	2	---	1	ΜΟΤΟΡ ΟΙΛ ΔΙΥΛΙΣΤΗΡΙΑ ΚΟΡΙΝΘΟΥ ΑΕ (Μη μετατρέψιμο)	2.8500	2.1380	98.3200	98.8500	98.4980	98.7000	11/11/2021	267,000	263,899.94	98.3101	A	12/11/2021	98.3121	100.9899
175,000	1,000.00	1,000.00	3.40	26/07/2024	5	---	5	---	1	ΑΤΤΙΣΑ Α.Ε. ΣΥΜΜΕΤΟΧΩΝ (Μη μετατρέψιμο)	10.6722	4.1240	96.8010	97.9989	97.4100	97.5000	11/11/2021	202,000	199,015.01	97.4100	A	12/11/2021	90.0310	99.5000
150,000	1,000.00	1,000.00	2.60	22/10/2026	7	---	5	---	1	ΤΕΡΝΑ ΕΝΕΡΓΕΙΑΚΗ Μ.Α.Ε.Χ. (Μη μετατρέψιμο)	1.8056	2.6890	98.9000	99.2500	98.9600	99.6000	11/11/2021	15,000	14,901.18	98.9600	A	12/11/2021	98.9600	103.0000
200,000	1,000.00	1,000.00	3.60	12/03/2026	7	---	6	---	1	ΑΕΡΟΠΟΡΙΑ ΑΙΓΑΙΟΥ Α.Ε. (Μη μετατρέψιμο)	6.4000	3.2530	99.9000	100.4300	100.1154	99.9080	11/11/2021	71,000	71,536.32	100.1000	A	12/11/2021	93.1501	102.0000
150,000	1,000.00	1,000.00	2.65	22/10/2026	5	---	1	---	1	CPLP SHIPPING HOLDINGS PLC (Μη μετατρέψιμο)	1.8403	2.7430	99.4500	99.7500	99.5700	99.7500	11/11/2021	5,000	4,987.70	99.3000	A	12/11/2021	99.4500	100.3500
200,000	1,000.00	1,000.00	2.10	27/10/2027	7	---	3	---	1	Ο.Π.Α.Π. Α.Ε. (Μη Μετατρέψιμο)	1.1667	1.7910	101.2000	101.5999	101.4658	101.2200	11/11/2021	76,000	77,202.64	101.2100	A	12/11/2021	99.3000	102.8500
320,000	1,000.00	1,000.00	3.40	21/07/2027	7	---	3	---	1	LAMDA DEVELOPMENT Α.Ε. (Μη μετατρέψιμο)	11.1444	3.0520	100.8600	101.3000	101.0276	100.9690	11/11/2021	108,000	110,313.40	100.8000	A	12/11/2021	97.8458	103.3500
500,000	1,000.00	1,000.00	2.75	03/07/2027	7	---	3	---	1	ΓΕΚ ΤΕΡΝΑ Α.Ε. (Μη μετατρέψιμο)	10.2361	3.0150	97.7000	98.4500	98.1501	97.5940	11/11/2021	1,063,000	1,053,251.58	97.4000	A	12/11/2021	97.5499	99.8900

Σημειώσεις Εταιρικών Ομολόγων

Ο Όγκος Συναλλαγών υπολογίζεται ως (Τεμάχια) * (Ονομαστική Τιμή). Η Αξία Συναλλαγών υπολογίζεται ως (Τεμάχια) * (Ονομαστική Τιμή) * (Τιμή %) + (Δεδουλευμένοι Τόκοι).

Οι τιμές συναλλαγών των ομολόγων υπολογίζονται ως ποσοστό επί τοις εκατό (%) της ονομαστικής τους τιμής.

Όλα τα ομόλογα έχουν Ονομαστική Αξία εκπεφρασμένη σε Ευρώ (εκτός εάν σημειώνεται διαφορετικά).

Ομόλογα Ελληνικού Δημοσίου

Πλήθος Εισηγμ. Ομολογιών	Ονομ. αξία	Σημερινό επιτόκιο	Υπολογισμός Δεδουλευμένων	Ημερ/νία Λήξης [1]	Διάρκεια (έτη)	Σημείωση	Ημερομηνία Πληρ.	Αξία τρέχοντος	Μον. Διαπρ.	Ομόλογα Ελληνικού Δημοσίου	Κατωτ Τιμή	Ανωτ Τιμή	Τιμή κλεισ.	Προηγ. Κλείσιμο-ημ/νία	Όγκος	Αξία Συναλλαγών	Τελευταία εντολή Αγορ./ Πώλ. Ημερομηνία
3,000,000	1,000.00	4.38	Πργμ/Πργμ	01/08/2022	5	---	01/08	4.38	1	ΟΕΔ-ΣΤΘ-010822-05Χ-4,375-1,000	---	---	---	---	---	---	1.0000 A 28/11/2018
4,500,000	1,000.00	1.88	Πργμ/Πργμ	04/02/2035	15	---	04/02	1.88	1	ΟΕΔ-ΣΤΘ-040235-15Χ-1,875-1,000	---	---	---	---	---	---	---
2,500,000	1,000.00	3.45	Πργμ/Πργμ	02/04/2024	5	---	02/04	3.45	1	ΟΕΔ-ΣΤΘ-020424-05Χ-3,450-1,000	---	---	---	---	---	---	---
6,000,000	1,000.00	0.75	Πργμ/Πργμ	18/06/2031	10	---	18/06	0.75	1	ΟΕΔ-ΣΤΘ-180631-10Χ-0,750-1,000	---	---	---	---	---	---	---
4,355,990,324	1.00	3.50	Πργμ/Πργμ	30/01/2023	5	---	01/02 - 31/01	3.50	1	ΟΕΔ-ΣΤΘ-300123-05Χ-3,500-1,00	---	---	---	94.5720 13/07/2018	---	---	1.0000 A 28/11/2018
5,962,747,327	1.00	3.75	Πργμ/Πργμ	30/01/2028	10	---	/02 - 01/02 - 31/	3.75	1	ΟΕΔ-ΣΤΘ-300128-10Χ-3,750-1,00	---	---	---	85.4610 13/07/2018	---	---	1.0000 A 28/11/2018
6,091,218,404	1.00	3.90	Πργμ/Πργμ	30/01/2033	15	---	/02 - 01/02 - 31/	3.90	1	ΟΕΔ-ΣΤΘ-300133-15Χ-3,900-1,00	---	---	---	78.6730 13/07/2018	---	---	1.0000 A 28/11/2018
4,805,399,486	1.00	4.00	Πργμ/Πργμ	30/01/2037	19	---	/02 - 01/02 - 31/	4.00	1	ΟΕΔ-ΣΤΘ-300137-19Χ-4,000-1,00	---	---	---	77.0370 13/07/2018	---	---	1.0000 A 28/11/2018
4,603,713,186	1.00	4.20	Πργμ/Πργμ	30/01/2042	24	---	/02 - 01/02 - 31/	4.20	1	ΟΕΔ-ΣΤΘ-300142-24Χ-4,200-1,00	---	---	---	77.7640 13/07/2018	---	---	1.0000 A 28/11/2018
550,418,123	1.00	4.30	Πργμ/Πργμ	24/02/2023	11	---	24/02	4.30	1	ΟΕΔ-ΣΤΘ-240223-11Χ-2,000-1,00	---	---	---	10.0000 22/06/2015	---	10.0000	A 11/07/2019
445,007,576	1.00	4.30	Πργμ/Πργμ	24/02/2024	12	---	24/02	4.30	1	ΟΕΔ-ΣΤΘ-240224-12Χ-2,000-1,00	---	---	---	10.0000 22/06/2015	---	---	---
423,674,226	1.00	4.30	Πργμ/Πργμ	24/02/2025	13	---	24/02	4.30	1	ΟΕΔ-ΣΤΘ-240225-13Χ-2,000-1,00	---	---	---	10.0000 22/06/2015	---	---	---
212,292,153	1.00	4.30	Πργμ/Πργμ	24/02/2026	14	---	24/02	4.30	1	ΟΕΔ-ΣΤΘ-240226-14Χ-2,000-1,00	---	---	---	10.0000 22/06/2015	---	---	---
160,621,352	1.00	4.30	Πργμ/Πργμ	24/02/2027	15	---	24/02	4.30	1	ΟΕΔ-ΣΤΘ-240227-15Χ-2,000-1,00	---	---	---	10.0000 22/06/2015	---	---	---
183,244,055	1.00	4.30	Πργμ/Πργμ	24/02/2028	16	---	24/02	4.30	1	ΟΕΔ-ΣΤΘ-240228-16Χ-2,000-1,00	---	---	---	10.0000 22/06/2015	---	---	---
164,802,894	1.00	4.30	Πργμ/Πργμ	24/02/2029	17	---	24/02	4.30	1	ΟΕΔ-ΣΤΘ-240229-17Χ-2,000-1,00	---	---	---	10.0000 22/06/2015	---	---	---
165,460,943	1.00	4.30	Πργμ/Πργμ	24/02/2030	18	---	24/02	4.30	1	ΟΕΔ-ΣΤΘ-240230-18Χ-2,000-1,00	---	---	---	10.0000 22/06/2015	---	---	---
129,007,241	1.00	4.30	Πργμ/Πργμ	24/02/2031	19	---	24/02	4.30	1	ΟΕΔ-ΣΤΘ-240231-19Χ-2,000-1,00	---	---	---	10.0000 22/06/2015	---	---	---
126,192,683	1.00	4.30	Πργμ/Πργμ	24/02/2032	20	---	24/02	4.30	1	ΟΕΔ-ΣΤΘ-240232-20Χ-2,000-1,00	---	---	---	10.0000 22/06/2015	---	---	---
146,905,168	1.00	4.30	Πργμ/Πργμ	24/02/2033	21	---	24/02	4.30	1	ΟΕΔ-ΣΤΘ-240233-21Χ-2,000-1,00	---	---	---	10.0000 22/06/2015	---	---	---
154,475,606	1.00	4.30	Πργμ/Πργμ	24/02/2034	22	---	24/02	4.30	1	ΟΕΔ-ΣΤΘ-240234-22Χ-2,000-1,00	---	---	---	10.0000 22/06/2015	---	---	---
144,429,441	1.00	4.30	Πργμ/Πργμ	24/02/2035	23	---	24/02	4.30	1	ΟΕΔ-ΣΤΘ-240235-23Χ-2,000-1,00	---	---	---	10.0000 22/06/2015	---	---	---
166,211,676	1.00	4.30	Πργμ/Πργμ	24/02/2036	24	---	24/02	4.30	1	ΟΕΔ-ΣΤΘ-240236-24Χ-2,000-1,00	---	---	---	10.0000 22/06/2015	---	---	---
145,461,669	1.00	4.30	Πργμ/Πργμ	24/02/2037	25	---	24/02	4.30	1	ΟΕΔ-ΣΤΘ-240237-25Χ-2,000-1,00	---	---	---	10.0000 22/06/2015	---	---	---
146,941,087	1.00	4.30	Πργμ/Πργμ	24/02/2038	26	---	24/02	4.30	1	ΟΕΔ-ΣΤΘ-240238-26Χ-2,000-1,00	---	---	---	10.0000 22/06/2015	---	---	---
135,115,612	1.00	4.30	Πργμ/Πργμ	24/02/2039	27	---	24/02	4.30	1	ΟΕΔ-ΣΤΘ-240239-27Χ-2,000-1,00	---	---	---	10.0000 22/06/2015	---	---	---
141,909,637	1.00	4.30	Πργμ/Πργμ	24/02/2040	28	---	24/02	4.30	1	ΟΕΔ-ΣΤΘ-240240-28Χ-2,000-1,00	---	---	---	10.0000 22/06/2015	---	---	---
136,788,720	1.00	4.30	Πργμ/Πργμ	24/02/2041	29	---	24/02	4.30	1	ΟΕΔ-ΣΤΘ-240241-29Χ-2,000-1,00	---	---	---	10.0000 22/06/2015	---	---	---
163,643,410	1.00	4.30	Πργμ/Πργμ	24/02/2042	30	---	24/02	4.30	1	ΟΕΔ-ΣΤΘ-240242-30Χ-2,000-1,00	---	---	---	10.0000 22/06/2015	---	---	---
4,000,000	1,000.00	3.88	Πργμ/Πργμ	12/03/2029	10	---	12/03	3.88	1	ΟΕΔ-ΣΤΘ-120329-10Χ-3,875-1,0000	---	---	---	---	---	100.0000	A 15/10/2019
4,500,000	1,000.00	0.00	Πργμ/Πργμ	12/02/2026	5	---	12/02	0.00	1	ΟΕΔ-ΣΤΘ-120226-05Χ-0,000-1,000	---	---	---	---	---	---	---
3,000,000	1,000.00	3.38	Πργμ/Πργμ	15/02/2025	7	---	15/02	3.38	1	ΟΕΔ-ΣΤΘ-150225-07Χ-3,375-1,000	---	---	---	---	---	---	---
250,250	1,000.00	2.90	Πργμ/Πργμ	20/03/2023	4	---	20/03	2.90	1	ΟΕΔ-ΣΤΘ-200323-04Χ-2,900-1,000	---	---	---	---	---	---	---
964,000	1,000.00	3.25	Πργμ/Πργμ	20/03/2025	6	---	20/03	3.25	1	ΟΕΔ-ΣΤΘ-200325-06Χ-3,250-1,000	---	---	---	---	---	---	---

Σημειώσεις Ομολόγων Ελλ. Δημοσίου

Ο Όγκος Συναλλαγών υπολογίζεται ως (Τεμάχια) * (Ονομαστική Τιμή). Η Αξία Συναλλαγών υπολογίζεται ως (Τεμάχια) * (Ονομαστική Τιμή) * (Τιμή %) + (Δεδουλευμένοι Τόκοι)

Η Αξία του τρέχοντος τοκομεριδίου για τις εκδόσεις Ονομαστικής Αξίας 0,01 ευρώ, αναφέρεται σε Ονομαστική Αξία 100 ευρώ.

FLR (= Floating Interest Rate) Ομόλογο Μεταβλητού Επιτοκίου.

[1] - Η Ημερομηνία Λήξης της τοκοφόρου περιόδου και η Ημερομηνία Πληρωμής του τοκομεριδίου.

Ομόλογα Ελληνικού Δημοσίου

Πλήθος Εισηγμ. Ομολογιών	Ονομ. αξία	Σημερινό επιτόκιο	Υπολογισμός Δεδουλευμένων	Ημερ/νία Λήξης [1]	Διάρκεια (έτη)	Σημείωση	Ημερομηνία Πληρ.	Αξία τρέχοντος	Μον. Διαπρ.	Ομόλογα Ελληνικού Δημοσίου	Κατωτ Τιμή	Ανωτ Τιμή	Τιμή κλεισ.	Προηγ. Κλείσιμο-ημ/νία	Όγκος	Αξία Συναλλαγών	Τελευταία εντολή Αγορ./ Πώλ. Ημερομηνία
2,100,000	1,000.00	3.55	Πργμ/Πργμ	20/03/2026	7	---	20/03	3.55	1	ΟΕΔ-ΣΤΘ-200326-07Χ-3,550-1,000	---	---	---	---	---	---	---
40,000	1,000.00	0.11	FLR Πργμ/360	16/09/2022	1	---	16/03 - 16/09	---	1	ΟΕΔ-ΚΥΜ-160922-01Χ-0,108-1,000	---	---	---	---	---	---	---
5,500,000	1,000.00	1.50	Πργμ/Πργμ	18/06/2030	10	---	18/06	1.50	1	ΟΕΔ-ΣΤΘ-180630-10Χ-1,500-1,000	---	---	---	---	---	---	---
5,364,250	1,000.00	3.25	Πργμ/Πργμ	20/03/2050	30	---	20/03	3.25	1	ΟΕΔ-ΣΤΘ-200350-30Χ-3,250-1,000	---	---	---	---	---	---	---
2,000,000	1,000.00	2.00	Πργμ/Πργμ	22/04/2027	7	---	22/04	2.00	1	ΟΕΔ-ΣΤΘ-220427-07Χ-2,000-1,000	---	---	---	---	---	---	99.9000 A 22/04/2020
2,500,000	1,000.00	1.88	Πργμ/Πργμ	23/07/2026	7	---	23/07	1.88	1	ΟΕΔ-ΣΤΘ-230726-07Χ-1,875-1,000	---	---	---	---	---	---	---
3,500,000	1,000.00	1.88	Πργμ/Πργμ	24/01/2052	30	---	24/01	1.88	1	ΟΕΔ-ΣΤΘ-240152-30Χ-1,875-1,000	---	---	---	---	---	---	---

Σημειώσεις Ομολόγων Ελλ. Δημοσίου

Ο Όγκος Συναλλαγών υπολογίζεται ως (Τεμάχια) * (Ονομαστική Τιμή). Η Αξία Συναλλαγών υπολογίζεται ως (Τεμάχια) * (Ονομαστική Τιμή) * (Τιμή %) + (Δεδουλευμένοι Τόκοι)

Η Αξία του τρέχοντος τοκομεριδίου για τις εκδόσεις Ονομαστικής Αξίας 0,01 ευρώ, αναφέρεται σε Ονομαστική Αξία 100 ευρώ.

FLR (= Floating Interest Rate) Ομόλογο Μεταβλητού Επιτοκίου.

[1] - Η Ημερομηνία Λήξης της τοκοφόρου περιόδου και η Ημερομηνία Πληρωμής του τοκομεριδίου.

Έντοκα Γραμμάτια & Zero Coupon Ομόλογα Ελληνικού Δημοσίου

Ημερ/νία	Διάρκειας 13 εβδομάδων									Διάρκειας 26 εβδομάδων									Διάρκειας 52 εβδομάδων								
	Ημερ/νία Λήξης	Αρχικό Επιτόκιο	Πλήθος Εισηγμένων	Ονομική αξία	Τιμή έκδοσης	Τελευταία Τιμή	Συναλλαγή Ημερομηνία	Όγκος Συναλλαγών	Σημ.	Ημερ/νία Λήξης	Αρχικό Επιτόκιο	Πλήθος Εισηγμένων	Ονομική αξία	Τιμή έκδοσης	Τελευταία Τιμή	Συναλλαγή Ημερομηνία	Όγκος Συναλλαγών	Σημ.	Ημερ/νία Λήξης	Αρχικό Επιτόκιο	Πλήθος Εισηγμένων	Ονομική αξία	Τιμή έκδοσης	Τελευταία Τιμή	Συναλλαγή Ημερομηνία	Όγκος Συναλλαγών	Σημ.
11/12/2020	---	---	---	---	---	---	---	---	---	---	---	---	---	---	---	---	---	---	10/12/2021	-0.26	1,000,000	1,000.00	1,002.60	---	---	---	---
12/03/2021	---	---	---	---	---	---	---	---	---	---	---	---	---	---	---	---	---	---	11/03/2022	-0.22	1,000,000	1,000.00	1,002.24	---	---	---	---
11/06/2021	---	---	---	---	---	---	---	---	---	---	---	---	---	---	---	---	---	---	10/06/2022	-0.31	1,600,000	1,000.00	1,003.10	---	---	---	---
10/09/2021	---	---	---	---	---	---	---	---	---	---	---	---	---	---	---	---	---	---	09/09/2022	-0.31	1,000,000	1,000.00	1,003.14	---	---	---	---

Ημερήσιο Δελτίο Τιμών

Έτος: 142 Αύξων Αριθμός Συνεδρίασης: 215

Ενότητα 5: Ομόλογα Ελληνικού Δημοσίου Διαπραγματεύσιμα με τη Μέθοδο Εκφώνησης - Αντιφώνησης

Παρασκευή, 12 Νοεμβρίου, 2021

Ομόλογα σε Κυκλοφορία	Νόμισμα / Ελάχιστη διαπραγ.	Ημερομηνία Πληρ.	Αξία τρέχοντος τοκομεριδίου	Σημείωση	Τοκομερίδιο	Μονάδα διαπίσης	Ημερ/νία Έκδοσης	Διάρκεια (έτη)	Σημερινό επιτόκιο	Υ.Δ.Τ σε ημέρες	Ομόλογα	Τελευταία τιμή προηγ.	Τελευτ. Τιμή	Εκφ. τοις μετρητοίς (€)	Συναλλαγές σε τμχ	Ελάχιστο ζωής	Μέγιστο ζωής		
Νομικών Προσώπων και Εταιρειών σε Συνάλλαγμα και Ευρο																			
0	GBP / 10	01/12	0.25	---	64	1	01/12/1928	100	2.5	360	Ε.Κ.Τ.Ε.	---	---	---	---	---	---		
103,746	GBP / 10	01/12	0.25	---	62	1	01/12/1930	98	2.5	360	Ε.Κ.Τ.Ε. σειρά	2.27	05/02/1996	2.27	Π	05/02/1996	---	2.27	2.27

Σημειώσεις Ομολόγων Ελλ. Δημοσίου

Υ.Δ.Τ: Υπολογισμός Δεδουλευμένων Τόκων.

FLR (= Floating Interest Rate) Ομόλογο Μεταβλητού Επιτοκίου.

Η ελάχιστη διαπραγματεύσιμη Ονομαστική Αξία για όλους τους Άυλους Τίτλους του Δημοσίου είναι τα 100 Ευρώ. (μφρ-0)

Πίνακας Μελών Χρηματιστηρίου Αθηνών και Μελών ΕΤ.ΕΚ.

Επωνυμία	Διεύθυνση	Τηλέφωνο	Φαξ	Αγορά Μετοχών			Αγορά Παραγώγων		Μέλη ΕΤ.ΕΚ.	
				Μέλος Αγοράς	Μέλος εξ Αποστάσεως	Ειδικός Διαπρήτης	Διαπρήτης	Ειδικός Διαπρήτης	Γενικό Εκκαθιστικό	Άμεσο Εκκαθιστικό
AEONIC SECURITIES C.I.F. P.L.C.	ΛΑΪΟΥ 6, ΓΡ. 301B, ANNA COURT ,	35725337600		a	a					
ARGUS STOCKBROKERS LTD	25 ΛΕΩΦΟΡΟΣ ΔΗΜΟΣΘΕΝΗ ΣΕΒΕΡΗ 25 ,	0035722717000		a	a		a			
ATLANTIC SECURITIES LTD	ΠΡΟΔΡΟΜΟΥ 37 37,	0035722445400		a	a					
ΑΧΟΝ ΧΡΗΜΑΤΙΣΤΗΡΙΑΚΗ Α.Ε.Π.Ε.Υ.	ΣΤΑΔΙΟΥ 48 48, ΑΘΗΝΑ	2103363800		a			a			
ΒΕΤΑ ΧΡΗΜΑΤΙΣΤΗΡΙΑΚΗ Α.Ε.Π.Ε.Υ.	Λ.ΑΛΕΞΑΝΔΡΑΣ 29 29 , ΑΘΗΝΑ	2106478930		a		a	a			a
BNP PARIBAS SECURITIES SERVICES	ΛΑΜΨΑΚΟΥ 2 2, ΑΘΗΝΑ	2107468500							a	
BOFA SECURITIES EUROPE SA	112 AVENUE KL?BER 75116 ,	+33 153655555		a	a					
CAPITAL ΑΧΕΠΕΥ	ΜΗΤΡΟΠΟΛΕΩΣ 58 58, ΑΘΗΝΑ	2103369700		a			a			
CFS ΧΡΗΜΑΤΙΣΤΗΡΙΑΚΗ Α.Ε.Π.Ε.Υ.	ΠΑΠΑΡΡΗΓΟΠΟΥΛΟΥ 3 3, ΑΘΗΝΑ	2103360800		a						
CITIGROUP GLOBAL MARKETS EUROPE AG	REUTERWEG 16 FRANKFURT 16,	+49 691366-0		a	a					
CITIGROUP GLOBAL MARKETS LIMITED	33 CANADA SQUARE -CANARY WHARF 1,	+44 02079864000		a						
CREDIT SUISSE BANK (EUROPE), S.A.	CALLE AYALA 42, 3A PLANTA-B MADRID ,	+34917916000		a	a					
CREDIT SUISSE SECURITIES (EUROPE) LIMITED	ONE CABOT SQUARE 1 , LONDON	+44 2078888888		a						
DEUTSCHE BANK AG	GREAT WINCHESTER STREET 1 , LONDON	+44 20 754 54209	00441133361437		a					
EUROBANK EQUITIES Α.Ε.Π.Ε.Υ.	ΦΙΛΕΛΛΗΝΩΝ 10 & ΞΕΝΟΦΩΝΤΟΣ 13 , ΑΘΗΝΑ	2103720425		a		a	a			a
EUROCORP Α.Ε.Π.Ε.Υ.	ΠΛ.ΦΙΛΙΚΗΣ ΕΤΑΙΡΕΙΑΣ 14 14, ΑΘΗΝΑ	2107263600		a			a			a
EUROTRUST ΧΡΗΜΑΤΙΣΤΗΡΙΑΚΗ Α.Ε.Π.Ε.Υ.	ΣΕΒΑΣΤΟΥΠΟΛΕΩΣ 113 113, ΑΘΗΝΑ	2103363100		a						
EUROXX ΧΡΗΜΑΤΙΣΤΗΡΙΑΚΗ Α.Ε.Π.Ε.Υ.	ΠΑΛΛΑΙΟΛΟΓΟΥ 7, ΧΑΛΑΝΔΡΙ	+30 2106879400	210-6879401	a		a	a			a
GLOBAL CAPITAL SECURITIES & FINANCIAL SERVICES LTD	Λ.ΑΡΧΙΕΠΙΣΚΟΠΟΥ ΜΑΚΑΡΙΟΥ Γ50 50,	0035722710710		a	a					
HSBC CONTINENTAL EUROPE	Λ.ΜΕΣΟΓΕΙΩΝ 109-111 109-111,	2106960000							a	
INDEX ΧΡΗΜΑΤΙΣΤΗΡΙΑΚΗ Α.Ε.Π.Ε.Υ.	ΔΡΑΓΑΤΣΑΝΙΟΥ 6 6, ΑΘΗΝΑ	2103213920		a						
LAIKI FINANCIAL SERVICES LTD	ΛΕΩΦ. ΒΥΡΩΝΟΣ 26, ΛΕΥΚΩΣΙΑ ΚΥΠΡΟΥ	357 22367367	357 22718567		a					
MEGA EQUITY SECURITIES & FINANCIAL SERVICES PUBLIC LTD	ΛΕΩΦ.ΓΡΙΒΑ ΔΙΓΕΝΗ 42-44 42-44,	0035722711711		a	a		a			
MERIT ΧΡΗΜΑΤΙΣΤΗΡΙΑΚΗ Α.Ε.Π.Ε.Υ.	ΣΟΦΟΚΛΕΟΥΣ 5 5, ΑΘΗΝΑ	2103671880		a		a	a			a
MERRILL LYNCH INTERNATIONAL	2 KING EDWARD STREET 2 , LONDON	+44 20276281000		a						
NUNTIUS ΧΡΗΜΑΤΙΣΤΗΡΙΑΚΗ Α.Ε.Π.Ε.Υ.	ΔΡΑΓΑΤΣΑΝΙΟΥ 6 6, ΑΘΗΝΑ	2103350599		a						
ONE PLUS CAPITAL LIMITED	75 PRODRΟΜΟΥ AVENUE NICOSIA 1307 ,	35722873760		a	a					
PROCHOICE CHRIMATISTIRIAKI LTD	ΛΕΩΦ.ΣΠΥΡΟΥ ΚΥΠΡΙΑΝΟΥ 57, ΑΚΙΝΗΤΑ Φ 57,	035724661192		a	a					
SHARELINK SECURITIES & FINANCIAL SERVICES LTD	HOUSE-ΘΕΟΤΟΚΗ 6 ΜΕΓΑΡΟ ΕΛΛΗΝΑ 6 ,	+357 22554200		a			a			
SOCIETE GENERALE S.A.	17 COURS VALMY, CEDEX ,	+157290504		a	a		a			
SOLIDUS SECURITIES Α.Ε.Π.Ε.Υ.	ΛΟΥΙΖΗΣ ΡΙΑΝΚΟΥΡ 64 64, ΑΘΗΝΑ	2106900600		a			a			a

Πίνακας Μελών Χρηματιστηρίου Αθηνών και Μελών ΕΤ.ΕΚ.

Επωνυμία			Αγορά Μετοχών			Αγορά Παραγώγων		Μέλη ΕΤ.ΕΚ.	
Διεύθυνση	Τηλέφωνο	Φαξ	Μέλος Αγοράς	Μέλος εξ Αποστάσεως	Ειδικός Διαπρήτης	Διαπρήτης	Ειδικός Διαπρήτης	Γενικό Εκκαθιστικό	Άμεσο Εκκαθιστικό
THE CYPRUS INVESTMENT & SECURITIES CORPORATION LTD ΛΕΩΦ. ΚΥΡΗΝΕΙΑΣ 154,	0035722121700		a	a					
UBS EUROPE SE OPERNTURM, BOCKENHEIMER LANDSTRASSE 2-4 ,	496921790		a	a					
UBS LIMITED FINSBURY AVENUE 1 , LONDON	+44 2075687135			a					
Α. ΣΑΡΡΗΣ ΧΡΗΜΑΤΙΣΤΗΡΙΑΚΗ Α.Ε.Π.Ε.Υ ΔΡΑΓΑΤΣΑΝΙΟΥ 6 6, ΑΘΗΝΑ	2103367700		a						
ΑΛΦΑ FINANCE ΜΟΝΟΠΡΟΣΩΠΗ ΑΕΠΕΥ ΜΕΡΛΙΝ 5 5, ΑΘΗΝΑ	2103677400		a		a	a	a		a
ΑΛΦΑ ΤΡΑΠΕΖΑ ΑΝΩΝΥΜΗ ΕΤΑΙΡΙΑ ΣΤΑΔΙΟΥ 40 , ΑΘΗΝΑ	2103260000							a	
Γ. Α. ΠΕΡΒΑΝΑΣ ΧΡΗΜΑΤΙΣΤΗΡΙΑΚΗ Α.Ε.Π.Ε.Υ ΣΟΦΟΚΛΕΟΥΣ 7-9 7-9, ΑΘΗΝΑ	2103727200		a						
ΔΥΝΑΜΙΚΗ ΧΡΗΜΑΤΙΣΤΗΡΙΑΚΗ Α.Ε.Π.Ε.Υ ΤΡΑΛΛΕΩΝ 2 & Λ.ΣΥΓΓΡΟΥ 223 , ΝΕΑ ΣΜΥΡΝΗ	2103677700		a			a			a
ΕΘΝΙΚΗ ΤΡΑΠΕΖΑ ΤΗΣ ΕΛΛΑΔΟΣ Α.Ε. ΑΙΟΛΟΥ 86, ΑΘΗΝΑ	(210)-3341000	(210)-3228187				a		a	
	(210)-3328817	(210)-3328678							
ΕΘΝΙΚΗ ΧΡΗΜΑΤΙΣΤΗΡΙΑΚΗ ΜΟΝΟΠΡΟΣΩΠΗ ΑΕΠΕΥ ΛΕΩΦΟΡΟΣ ΑΘΗΝΩΝ 128-132 & ΙΦΙΓΕΝΙΑΣ 66, ΑΘΗΝΑ	2103328784		a		a	a	a		
ΕΛΛΗΝΙΚΗ ΤΡΑΠΕΖΑ (ΕΠΕΝΔΥΣΕΙΣ) ΛΤΔ ΛΕΩΦ.ΚΥΡΙΑΚΟΥ ΜΑΤΣΗ 31 - ΤΘ 24747 , ΛΕΥΚΩΣΙΑ ΚΥΠΡΟΥ	+357 22500100	357 22500110		a					
ΕΛΛΗΝΟΑΜΕΡΙΚΑΝΙΚΗ ΧΡΗΜΑΤΙΣΤΗΡΙΑΚΗ ΑΕΠΕΥ ΑΝΔΡΕΑ ΠΑΠΑΝΔΡΕΟΥ 27 27, ΜΑΡΟΥΣΙ	2103311100		a		a	a			a
Ι. Χ. ΜΑΥΡΙΚΗΣ ΧΡΗΜΑΤΙΣΤΗΡΙΑΚΗ Α.Ε.Π.Ε.Υ ΣΟΦΟΚΛΕΟΥΣ 5 5, ΑΘΗΝΑ	2103216730		a						
ΚΑΠΠΑ ΧΡΗΜΑΤΙΣΤΗΡΙΑΚΗ Α.Ε.Π.Ε.Υ. ΒΑΛΛΑΩΡΙΤΟΥ 15 15, ΑΘΗΝΑ	2103678600		a			a			
ΚΑΡΑΜΑΝΩΦ ΧΡΗΜΑΤΙΣΤΗΡΙΑΚΗ Α.Ε.Π.Ε.Υ. ΠΛ.ΑΓ.ΘΕΟΔΩΡΩΝ 2 2, ΑΘΗΝΑ	2103212947		a						
ΚΥΚΛΟΣ ΧΡΗΜΑΤΙΣΤΗΡΙΑΚΗ Α.Ε.Π.Ε.Υ. ΠΑΝΕΠΙΣΤΗΜΙΟΥ 39 39, ΑΘΗΝΑ	2103364300		a			a			
ΛΕΩΝ ΔΕΠΟΛΑΣ ΧΡΗΜΑΤΙΣΤΗΡΙΑΚΗ Α.Ε.Π.Ε.Υ. ΧΡΗΣΤΟΥ ΛΑΔΑ 1 1, ΑΘΗΝΑ	2103213276 -28		a		a	a			
Ν. ΧΡΥΣΟΧΟΙΔΗΣ ΧΡΗΜΑΤΙΣΤΗΡΙΑΚΗ Α.Ε.Π.Ε.Υ ΣΟΦΟΚΛΕΟΥΣ 7-9 7-9, ΑΘΗΝΑ	2103213913		a			a			a
ΠΑΝΤΕΛΑΚΗΣ ΧΡΗΜΑΤΙΣΤΗΡΙΑΚΗ Α.Ε.Π.Ε.Υ ΕΘΝΙΚΗΣ ΑΝΤΙΣΤΑΣΕΩΣ 57, ΚΤΙΡΙΟ Β 57, ΧΑΛΑΝΔΡΙ	2106965000		a		a	a	a		
ΠΕΙΡΑΙΩΣ Α.Ε.Π.Ε.Υ. ΣΤΑΔΙΟΥ 10 10, ΑΘΗΝΑ	2103354100		a		a	a	a		a
ΠΗΓΑΣΟΣ ΧΡΗΜΑΤΙΣΤΗΡΙΑΚΗ Α.Ε.Π.Ε.Υ. ΒΑΛΛΑΩΡΙΤΟΥ 17 & ΑΜΕΡΙΚΗΣ 17 , ΑΘΗΝΑ	2103670700		a			a			
ΣΤ. ΕΜ. ΛΑΥΡΕΝΤΑΚΗΣ ΧΡΗΜΑΤΙΣΤΗΡΙΑΚΗ Α.Ε.Π.Ε.Υ. ΣΟΦΟΚΛΕΟΥΣ 7-9 7-9, ΑΘΗΝΑ	2103213336		a			a			
ΤΡΑΠΕΖΑ EUROBANK ΑΕ ΟΘΩΝΟΣ 8 , ΑΘΗΝΑ	2103337000							a	
ΤΡΑΠΕΖΑ ΟΡΤΙΜΑ BANK Α.Ε. ΑΙΓΙΑΛΕΙΑΣ 32 & ΠΑΡΑΔΕΙΣΟΥ 32 , ΜΑΡΟΥΣΙ	2108173663		a		a	a	a	a	
ΤΡΑΠΕΖΑ ΠΕΙΡΑΙΩΣ ΑΝΩΝΥΜΟΣ ΕΤΑΙΡΕΙΑ ΑΜΕΡΙΚΗΣ 4 , ΑΘΗΝΑ	2103335000		a			a		a	

Πίνακας Μετοχών Υπό Ειδική Διαπραγμάτευση

Χρεόγραφο	Κατηγορία Διαπραγμάτευσης
Ειδικός Διαπραγματευτής	Έναρξη Ειδικής Διαπραγμάτευσης
MLS ΠΛΗΡΟΦΟΡΙΚΗ (ΚΟ)	Κατάσταση σε Αναστολή
ΠΕΙΡΑΙΩΣ Α.Ε.Π.Ε.Υ.	01/08/2019
ALPHA ETF FTSE Athex Large Cap	Διαπραγματεύσιμα Αμοιβαία Κεφάλαια (Δ.Α.Κ.)
ΑΛΦΑ FINANCE ΜΟΝΟΠΡΟΣΩΠΗ ΑΕΠΕΥ	02/01/1900
ΕΘΝΙΚΗ ΧΡΗΜΑΤΙΣΤΗΡΙΑΚΗ ΜΟΝΟΠΡΟΣΩΠΗ ΑΕΠΕΥ	02/01/1900
A.S. COMPANY (ΚΟ)	Κύρια Αγορά
EUROBANK EQUITIES Α.Ε.Π.Ε.Υ.	01/04/2019
ALPHA ΥΠΗΡΕΣΙΩΝ ΣΥΜΜ (ΚΟ)	Κύρια Αγορά
EUROBANK EQUITIES Α.Ε.Π.Ε.Υ.	22/10/2006
MERIT ΧΡΗΜΑΤΙΣΤΗΡΙΑΚΗ Α.Ε.Π.Ε.Υ.	03/09/2012
ΑΛΦΑ FINANCE ΜΟΝΟΠΡΟΣΩΠΗ ΑΕΠΕΥ	29/02/2016
ΕΘΝΙΚΗ ΧΡΗΜΑΤΙΣΤΗΡΙΑΚΗ ΜΟΝΟΠΡΟΣΩΠΗ ΑΕΠΕΥ	02/01/1900
ΕΛΛΗΝΟΑΜΕΡΙΚΑΝΙΚΗ ΧΡΗΜΑΤΙΣΤΗΡΙΑΚΗ ΑΕΠΕΥ	25/07/2014
ΛΕΩΝ ΔΕΠΟΛΑΣ ΧΡΗΜΑΤΙΣΤΗΡΙΑΚΗ Α.Ε.Π.Ε.Υ.	04/01/2016
ΠΕΙΡΑΙΩΣ Α.Ε.Π.Ε.Υ.	28/05/2009
ΑΤΤΙΣΑ BANK Α.Τ.Ε. (ΚΟ)	Κύρια Αγορά
EUROBANK EQUITIES Α.Ε.Π.Ε.Υ.	11/11/2019
EUROXX ΧΡΗΜΑΤΙΣΤΗΡΙΑΚΗ Α.Ε.Π.Ε.Υ.	22/01/2016
ΠΕΙΡΑΙΩΣ Α.Ε.Π.Ε.Υ.	20/09/2017
ΑΥΤΟHELLAS (ΚΟ)	Κύρια Αγορά
EUROXX ΧΡΗΜΑΤΙΣΤΗΡΙΑΚΗ Α.Ε.Π.Ε.Υ.	02/07/2018
ΑΛΦΑ FINANCE ΜΟΝΟΠΡΟΣΩΠΗ ΑΕΠΕΥ	01/07/2019
AVE (ΚΟ)	Κύρια Αγορά
EUROXX ΧΡΗΜΑΤΙΣΤΗΡΙΑΚΗ Α.Ε.Π.Ε.Υ.	05/06/2020
BRIQ PROPERTIES (ΚΟ)	Κύρια Αγορά
EUROBANK EQUITIES Α.Ε.Π.Ε.Υ.	09/09/2019
ΛΕΩΝ ΔΕΠΟΛΑΣ ΧΡΗΜΑΤΙΣΤΗΡΙΑΚΗ Α.Ε.Π.Ε.Υ.	22/02/2021
BYTE COMPUTER (ΚΟ)	Κύρια Αγορά
MERIT ΧΡΗΜΑΤΙΣΤΗΡΙΑΚΗ Α.Ε.Π.Ε.Υ.	04/08/2008
CENERGY HOLDINGS (ΚΑ)	Κύρια Αγορά
EUROBANK EQUITIES Α.Ε.Π.Ε.Υ.	02/01/2016
ΑΛΦΑ FINANCE ΜΟΝΟΠΡΟΣΩΠΗ ΑΕΠΕΥ	02/01/2016
CNL CAPITAL (ΚΟ)	Κύρια Αγορά
MERIT ΧΡΗΜΑΤΙΣΤΗΡΙΑΚΗ Α.Ε.Π.Ε.Υ.	01/10/2018
COCA-COLA HBC AG (ΚΟ)	Κύρια Αγορά
ΒΕΤΑ ΧΡΗΜΑΤΙΣΤΗΡΙΑΚΗ Α.Ε.Π.Ε.Υ.	08/03/2021
ΕΘΝΙΚΗ ΧΡΗΜΑΤΙΣΤΗΡΙΑΚΗ ΜΟΝΟΠΡΟΣΩΠΗ ΑΕΠΕΥ	02/01/1900
ΠΕΙΡΑΙΩΣ Α.Ε.Π.Ε.Υ.	04/05/2015
EUROBANK HOLDINGS (ΚΟ)	Κύρια Αγορά
EUROBANK EQUITIES Α.Ε.Π.Ε.Υ.	01/06/2012
MERIT ΧΡΗΜΑΤΙΣΤΗΡΙΑΚΗ Α.Ε.Π.Ε.Υ.	06/11/2017
ΑΛΦΑ FINANCE ΜΟΝΟΠΡΟΣΩΠΗ ΑΕΠΕΥ	09/01/2006
ΕΘΝΙΚΗ ΧΡΗΜΑΤΙΣΤΗΡΙΑΚΗ ΜΟΝΟΠΡΟΣΩΠΗ ΑΕΠΕΥ	02/01/1900
ΕΛΛΗΝΟΑΜΕΡΙΚΑΝΙΚΗ ΧΡΗΜΑΤΙΣΤΗΡΙΑΚΗ ΑΕΠΕΥ	25/07/2014
ΛΕΩΝ ΔΕΠΟΛΑΣ ΧΡΗΜΑΤΙΣΤΗΡΙΑΚΗ Α.Ε.Π.Ε.Υ.	30/11/2018
ΠΕΙΡΑΙΩΣ Α.Ε.Π.Ε.Υ.	28/09/2009
FOURLIS ΣΥΜΜΕΤΟΧΩΝ (ΚΟ)	Κύρια Αγορά
EUROBANK EQUITIES Α.Ε.Π.Ε.Υ.	01/12/2016
ΠΕΙΡΑΙΩΣ Α.Ε.Π.Ε.Υ.	06/03/2017
INTERCONTINENTAL (ΚΟ)	Κύρια Αγορά
ΛΕΩΝ ΔΕΠΟΛΑΣ ΧΡΗΜΑΤΙΣΤΗΡΙΑΚΗ Α.Ε.Π.Ε.Υ.	03/06/2019
INTRAKAT (ΚΟ)	Κύρια Αγορά
ΒΕΤΑ ΧΡΗΜΑΤΙΣΤΗΡΙΑΚΗ Α.Ε.Π.Ε.Υ.	04/10/2021
JUMBO (ΚΟ)	Κύρια Αγορά
ΒΕΤΑ ΧΡΗΜΑΤΙΣΤΗΡΙΑΚΗ Α.Ε.Π.Ε.Υ.	01/02/2021
EUROBANK EQUITIES Α.Ε.Π.Ε.Υ.	25/05/2020
MERIT ΧΡΗΜΑΤΙΣΤΗΡΙΑΚΗ Α.Ε.Π.Ε.Υ.	06/11/2017
ΠΕΙΡΑΙΩΣ Α.Ε.Π.Ε.Υ.	06/03/2017
LAMDA DEVELOPMENT(ΚΟ)	Κύρια Αγορά
EUROBANK EQUITIES Α.Ε.Π.Ε.Υ.	08/12/2014
ΠΑΝΤΕΛΑΚΗΣ ΧΡΗΜΑΤΙΣΤΗΡΙΑΚΗ Α.Ε.Π.Ε.Υ.	06/11/2017
ΠΕΙΡΑΙΩΣ Α.Ε.Π.Ε.Υ.	29/06/2017
MARFIN INVESTMENT GROUP (ΚΟ)	Κύρια Αγορά
EUROBANK EQUITIES Α.Ε.Π.Ε.Υ.	23/03/2015
ΠΕΙΡΑΙΩΣ Α.Ε.Π.Ε.Υ.	02/02/2009
PREMIA (ΚΟ)	Κύρια Αγορά
ΒΕΤΑ ΧΡΗΜΑΤΙΣΤΗΡΙΑΚΗ Α.Ε.Π.Ε.Υ.	01/06/2021
PROFILE (ΚΟ)	Κύρια Αγορά
ΠΑΝΤΕΛΑΚΗΣ ΧΡΗΜΑΤΙΣΤΗΡΙΑΚΗ Α.Ε.Π.Ε.Υ.	01/07/2019

Πίνακας Μετοχών Υπό Ειδική Διαπραγμάτευση

Χρεόγραφο	Κατηγορία Διαπραγμάτευσης
Ειδικός Διαπραγματευτής	Έναρξη Ειδικής Διαπραγμάτευσης
QUEST ΣΥΜΜΕΤΟΧΩΝ (ΚΟ)	Κύρια Αγορά
ΒΕΤΑ ΧΡΗΜΑΤΙΣΤΗΡΙΑΚΗ Α.Ε.Π.Ε.Υ.	26/03/2018
EUROBANK EQUITIES Α.Ε.Π.Ε.Υ.	28/01/2019
ΤΙΤΑΝ CEMENT (ΚΑ)	Κύρια Αγορά
ΒΕΤΑ ΧΡΗΜΑΤΙΣΤΗΡΙΑΚΗ Α.Ε.Π.Ε.Υ.	01/02/2021
EUROBANK EQUITIES Α.Ε.Π.Ε.Υ.	06/11/2019
ΠΕΙΡΑΙΩΣ Α.Ε.Π.Ε.Υ.	18/01/2021
UNIBIOS (ΚΟ)	Κύρια Αγορά
ΛΕΩΝ ΔΕΠΟΛΑΣ ΧΡΗΜΑΤΙΣΤΗΡΙΑΚΗ Α.Ε.Π.Ε.Υ.	01/02/2021
VIOTALCO SA/NV (ΚΑ)	Κύρια Αγορά
EUROBANK EQUITIES Α.Ε.Π.Ε.Υ.	04/03/2014
MERIT ΧΡΗΜΑΤΙΣΤΗΡΙΑΚΗ Α.Ε.Π.Ε.Υ.	17/03/2014
ΑΛΦΑ FINANCE ΜΟΝΟΠΡΟΣΩΠΗ ΑΕΠΕΥ	11/03/2008
ΑΒΑΞ Α.Ε. (ΚΟ)	Κύρια Αγορά
EUROBANK EQUITIES Α.Ε.Π.Ε.Υ.	14/12/2015
ΠΕΙΡΑΙΩΣ Α.Ε.Π.Ε.Υ.	01/02/2021
ΑΔΜΗΕ ΣΥΜΜΕΤΟΧΩΝ Α.Ε. (ΚΟ)	Κύρια Αγορά
EUROBANK EQUITIES Α.Ε.Π.Ε.Υ.	24/05/2021
ΕΛΛΗΝΟΑΜΕΡΙΚΑΝΙΚΗ ΧΡΗΜΑΤΙΣΤΗΡΙΑΚΗ ΑΕΠΕΥ	09/03/2020
ΠΕΙΡΑΙΩΣ Α.Ε.Π.Ε.Υ.	29/06/2017
ΑΕΡΟΠΟΡΙΑ ΑΙΓΑΙΟΥ (ΚΟ)	Κύρια Αγορά
EUROBANK EQUITIES Α.Ε.Π.Ε.Υ.	22/09/2020
ΑΝΔΡΟΜΕΔΑ ΑΕΕΧ (ΚΟ)	Κύρια Αγορά
ΒΕΤΑ ΧΡΗΜΑΤΙΣΤΗΡΙΑΚΗ Α.Ε.Π.Ε.Υ.	15/02/2021
ΓΕΚ ΤΕΡΝΑ (ΚΟ)	Κύρια Αγορά
ΒΕΤΑ ΧΡΗΜΑΤΙΣΤΗΡΙΑΚΗ Α.Ε.Π.Ε.Υ.	08/03/2021
EUROBANK EQUITIES Α.Ε.Π.Ε.Υ.	24/05/2021
ΠΕΙΡΑΙΩΣ Α.Ε.Π.Ε.Υ.	29/08/2019
ΔΕΗ (ΚΟ)	Κύρια Αγορά
ΒΕΤΑ ΧΡΗΜΑΤΙΣΤΗΡΙΑΚΗ Α.Ε.Π.Ε.Υ.	01/02/2021
EUROBANK EQUITIES Α.Ε.Π.Ε.Υ.	22/10/2006
MERIT ΧΡΗΜΑΤΙΣΤΗΡΙΑΚΗ Α.Ε.Π.Ε.Υ.	06/11/2017
ΑΛΦΑ FINANCE ΜΟΝΟΠΡΟΣΩΠΗ ΑΕΠΕΥ	09/01/2006
ΕΘΝΙΚΗ ΧΡΗΜΑΤΙΣΤΗΡΙΑΚΗ ΜΟΝΟΠΡΟΣΩΠΗ ΑΕΠΕΥ	02/01/1900
ΕΛΛΗΝΟΑΜΕΡΙΚΑΝΙΚΗ ΧΡΗΜΑΤΙΣΤΗΡΙΑΚΗ ΑΕΠΕΥ	01/09/2014
ΠΕΙΡΑΙΩΣ Α.Ε.Π.Ε.Υ.	28/09/2009
ΕΘΝΙΚΗ ΤΡΑΠΕΖΑ (ΚΟ)	Κύρια Αγορά
ΒΕΤΑ ΧΡΗΜΑΤΙΣΤΗΡΙΑΚΗ Α.Ε.Π.Ε.Υ.	01/02/2021
EUROBANK EQUITIES Α.Ε.Π.Ε.Υ.	22/10/2006
MERIT ΧΡΗΜΑΤΙΣΤΗΡΙΑΚΗ Α.Ε.Π.Ε.Υ.	03/09/2012
ΑΛΦΑ FINANCE ΜΟΝΟΠΡΟΣΩΠΗ ΑΕΠΕΥ	09/01/2006
ΕΘΝΙΚΗ ΧΡΗΜΑΤΙΣΤΗΡΙΑΚΗ ΜΟΝΟΠΡΟΣΩΠΗ ΑΕΠΕΥ	02/01/1900
ΕΛΛΗΝΟΑΜΕΡΙΚΑΝΙΚΗ ΧΡΗΜΑΤΙΣΤΗΡΙΑΚΗ ΑΕΠΕΥ	25/07/2014
ΛΕΩΝ ΔΕΠΟΛΑΣ ΧΡΗΜΑΤΙΣΤΗΡΙΑΚΗ Α.Ε.Π.Ε.Υ.	20/05/2015
ΠΕΙΡΑΙΩΣ Α.Ε.Π.Ε.Υ.	08/09/2008
ΕΚΤΕΡ (ΚΟ)	Κύρια Αγορά
EUROBANK EQUITIES Α.Ε.Π.Ε.Υ.	16/10/2017
ΛΕΩΝ ΔΕΠΟΛΑΣ ΧΡΗΜΑΤΙΣΤΗΡΙΑΚΗ Α.Ε.Π.Ε.Υ.	21/05/2018
ΕΛΑΣΤΡΟΝ (ΚΟ)	Κύρια Αγορά
ΛΕΩΝ ΔΕΠΟΛΑΣ ΧΡΗΜΑΤΙΣΤΗΡΙΑΚΗ Α.Ε.Π.Ε.Υ.	20/02/2017
ΕΛΒΑΛΧΑΛΚΟΡ (ΚΟ)	Κύρια Αγορά
EUROBANK EQUITIES Α.Ε.Π.Ε.Υ.	07/05/2018
ΑΛΦΑ FINANCE ΜΟΝΟΠΡΟΣΩΠΗ ΑΕΠΕΥ	07/05/2018
ΕΛΒΕ Α.Β.Ε.Ε. (ΚΟ)	Κύρια Αγορά
ΛΕΩΝ ΔΕΠΟΛΑΣ ΧΡΗΜΑΤΙΣΤΗΡΙΑΚΗ Α.Ε.Π.Ε.Υ.	02/11/2020
ΕΛΛΑΚΤΩΡ (ΚΟ)	Κύρια Αγορά
EUROBANK EQUITIES Α.Ε.Π.Ε.Υ.	01/06/2012
EUROXX ΧΡΗΜΑΤΙΣΤΗΡΙΑΚΗ Α.Ε.Π.Ε.Υ.	24/09/2018
ΑΛΦΑ FINANCE ΜΟΝΟΠΡΟΣΩΠΗ ΑΕΠΕΥ	18/03/2019
ΕΘΝΙΚΗ ΧΡΗΜΑΤΙΣΤΗΡΙΑΚΗ ΜΟΝΟΠΡΟΣΩΠΗ ΑΕΠΕΥ	02/01/1900
ΠΕΙΡΑΙΩΣ Α.Ε.Π.Ε.Υ.	22/10/2018
ΕΛΛΗΝ. ΧΡΗΜΑΤΙΣΤΗΡΙΑ Χ.Α. (ΚΟ)	Κύρια Αγορά
ΕΘΝΙΚΗ ΧΡΗΜΑΤΙΣΤΗΡΙΑΚΗ ΜΟΝΟΠΡΟΣΩΠΗ ΑΕΠΕΥ	02/01/1900
ΕΛΛΗΝΟΑΜΕΡΙΚΑΝΙΚΗ ΧΡΗΜΑΤΙΣΤΗΡΙΑΚΗ ΑΕΠΕΥ	01/09/2014
ΠΕΙΡΑΙΩΣ Α.Ε.Π.Ε.Υ.	04/05/2015
ΕΛΛΗΝΙΚΑ ΠΕΤΡΕΛΑΙΑ (ΚΟ)	Κύρια Αγορά
ΕΛΛΗΝΟΑΜΕΡΙΚΑΝΙΚΗ ΧΡΗΜΑΤΙΣΤΗΡΙΑΚΗ ΑΕΠΕΥ	14/09/2015
ΠΕΙΡΑΙΩΣ Α.Ε.Π.Ε.Υ.	20/03/2017

Πίνακας Μετοχών Υπό Ειδική Διαπραγμάτευση

Χρεόγραφο	Κατηγορία Διαπραγμάτευσης
Ειδικός Διαπραγματευτής	Έναρξη Ειδικής Διαπραγμάτευσης
ΕΛΤΟΝ (ΚΟ)	Κύρια Αγορά
ΒΕΤΑ ΧΡΗΜΑΤΙΣΤΗΡΙΑΚΗ Α.Ε.Π.Ε.Υ.	03/09/2012
ΛΕΩΝ ΔΕΠΟΛΑΣ ΧΡΗΜΑΤΙΣΤΗΡΙΑΚΗ Α.Ε.Π.Ε.Υ.	01/04/2019
ΕΝΤΕΡΣΟΦΤ (ΚΟ)	Κύρια Αγορά
ΕΥΡΟΒΑΝΚ ΕQUITIES Α.Ε.Π.Ε.Υ.	22/06/2020
ΕΥΔΑΠ (ΚΟ)	Κύρια Αγορά
ΕΥΡΟΒΑΝΚ ΕQUITIES Α.Ε.Π.Ε.Υ.	10/06/2019
ΑΛΦΑ FINANCE ΜΟΝΟΠΡΟΣΩΠΗ ΑΕΠΕΥ	27/01/2020
ΕΥΡΩΠΑΪΚΗ ΠΙΣΤΗ (ΚΟ)	Κύρια Αγορά
ΒΕΤΑ ΧΡΗΜΑΤΙΣΤΗΡΙΑΚΗ Α.Ε.Π.Ε.Υ.	27/07/2020
ΠΑΝΤΕΛΑΚΗΣ ΧΡΗΜΑΤΙΣΤΗΡΙΑΚΗ Α.Ε.Π.Ε.Υ.	15/07/2019
ΙΚΤΙΝΟΣ ΕΛΛΑΣ (ΚΟ)	Κύρια Αγορά
ΕΥΡΟΒΑΝΚ ΕQUITIES Α.Ε.Π.Ε.Υ.	25/02/2019
ΑΛΦΑ FINANCE ΜΟΝΟΠΡΟΣΩΠΗ ΑΕΠΕΥ	01/04/2019
ΕΘΝΙΚΗ ΧΡΗΜΑΤΙΣΤΗΡΙΑΚΗ ΜΟΝΟΠΡΟΣΩΠΗ ΑΕΠΕΥ	02/01/1900
ΙΝΤΕΑΛ ΟΜΙΛΟΣ (ΚΟ)	Κύρια Αγορά
ΕΥΡΟΒΑΝΚ ΕQUITIES Α.Ε.Π.Ε.Υ.	07/06/2021
ΠΕΙΡΑΙΩΣ Α.Ε.Π.Ε.Υ.	07/06/2021
ΙΝΤΕΡΓΟΥΝΤ-ΞΥΛΕΜΠΟΡΙΑ (ΚΟ)	Κύρια Αγορά
ΕΥΡΟΒΑΝΚ ΕQUITIES Α.Ε.Π.Ε.Υ.	05/07/2021
ΠΑΝΤΕΛΑΚΗΣ ΧΡΗΜΑΤΙΣΤΗΡΙΑΚΗ Α.Ε.Π.Ε.Υ.	01/07/2021
ΚΑΡΑΜΟΛΕΓΚΟΣ (ΚΟ)	Κύρια Αγορά
ΕΥΡΟXX ΧΡΗΜΑΤΙΣΤΗΡΙΑΚΗ Α.Ε.Π.Ε.Υ.	04/10/2019
ΚΛΟΥΚΙΝΑΣ - ΛΑΠΠΑΣ (ΚΟ)	Κύρια Αγορά
ΒΕΤΑ ΧΡΗΜΑΤΙΣΤΗΡΙΑΚΗ Α.Ε.Π.Ε.Υ.	22/09/2014
ΚΡΙ - ΚΡΙ (ΚΟ)	Κύρια Αγορά
ΕΥΡΟΒΑΝΚ ΕQUITIES Α.Ε.Π.Ε.Υ.	07/05/2018
ΛΕΩΝ ΔΕΠΟΛΑΣ ΧΡΗΜΑΤΙΣΤΗΡΙΑΚΗ Α.Ε.Π.Ε.Υ.	16/01/2017
ΛΑΜΨΑ (ΚΟ)	Κύρια Αγορά
ΛΕΩΝ ΔΕΠΟΛΑΣ ΧΡΗΜΑΤΙΣΤΗΡΙΑΚΗ Α.Ε.Π.Ε.Υ.	16/01/2017
ΜΟΤΟΡ ΟΪΛ (ΚΟ)	Κύρια Αγορά
ΒΕΤΑ ΧΡΗΜΑΤΙΣΤΗΡΙΑΚΗ Α.Ε.Π.Ε.Υ.	08/03/2021
ΕΥΡΟΒΑΝΚ ΕQUITIES Α.Ε.Π.Ε.Υ.	22/10/2006
MERIT ΧΡΗΜΑΤΙΣΤΗΡΙΑΚΗ Α.Ε.Π.Ε.Υ.	25/02/2019
ΕΘΝΙΚΗ ΧΡΗΜΑΤΙΣΤΗΡΙΑΚΗ ΜΟΝΟΠΡΟΣΩΠΗ ΑΕΠΕΥ	02/01/1900
ΛΕΩΝ ΔΕΠΟΛΑΣ ΧΡΗΜΑΤΙΣΤΗΡΙΑΚΗ Α.Ε.Π.Ε.Υ.	01/04/2019
ΠΕΙΡΑΙΩΣ Α.Ε.Π.Ε.Υ.	04/05/2015
ΜΥΤΙΛΗΝΑΙΟΣ (ΚΟ)	Κύρια Αγορά
ΕΥΡΟΒΑΝΚ ΕQUITIES Α.Ε.Π.Ε.Υ.	20/09/2017
MERIT ΧΡΗΜΑΤΙΣΤΗΡΙΑΚΗ Α.Ε.Π.Ε.Υ.	25/02/2019
ΑΛΦΑ FINANCE ΜΟΝΟΠΡΟΣΩΠΗ ΑΕΠΕΥ	15/04/2019
ΕΘΝΙΚΗ ΧΡΗΜΑΤΙΣΤΗΡΙΑΚΗ ΜΟΝΟΠΡΟΣΩΠΗ ΑΕΠΕΥ	02/01/1900
ΠΕΙΡΑΙΩΣ Α.Ε.Π.Ε.Υ.	04/05/2015
ΟΛΠ (ΚΟ)	Κύρια Αγορά
ΕΥΡΟΒΑΝΚ ΕQUITIES Α.Ε.Π.Ε.Υ.	06/02/2019
ΟΠΑΠ (ΚΟ)	Κύρια Αγορά
ΕΥΡΟΒΑΝΚ ΕQUITIES Α.Ε.Π.Ε.Υ.	22/10/2006
MERIT ΧΡΗΜΑΤΙΣΤΗΡΙΑΚΗ Α.Ε.Π.Ε.Υ.	20/03/2017
ΑΛΦΑ FINANCE ΜΟΝΟΠΡΟΣΩΠΗ ΑΕΠΕΥ	09/01/2006
ΕΘΝΙΚΗ ΧΡΗΜΑΤΙΣΤΗΡΙΑΚΗ ΜΟΝΟΠΡΟΣΩΠΗ ΑΕΠΕΥ	02/01/1900
ΕΛΛΗΝΟΑΜΕΡΙΚΑΝΙΚΗ ΧΡΗΜΑΤΙΣΤΗΡΙΑΚΗ ΑΕΠΕΥ	25/07/2014
ΠΕΙΡΑΙΩΣ Α.Ε.Π.Ε.Υ.	04/05/2015
ΟΤΕ (ΚΟ)	Κύρια Αγορά
ΕΥΡΟΒΑΝΚ ΕQUITIES Α.Ε.Π.Ε.Υ.	22/10/2006
MERIT ΧΡΗΜΑΤΙΣΤΗΡΙΑΚΗ Α.Ε.Π.Ε.Υ.	20/03/2017
ΑΛΦΑ FINANCE ΜΟΝΟΠΡΟΣΩΠΗ ΑΕΠΕΥ	09/01/2006
ΕΘΝΙΚΗ ΧΡΗΜΑΤΙΣΤΗΡΙΑΚΗ ΜΟΝΟΠΡΟΣΩΠΗ ΑΕΠΕΥ	02/01/1900
ΕΛΛΗΝΟΑΜΕΡΙΚΑΝΙΚΗ ΧΡΗΜΑΤΙΣΤΗΡΙΑΚΗ ΑΕΠΕΥ	25/07/2014
ΛΕΩΝ ΔΕΠΟΛΑΣ ΧΡΗΜΑΤΙΣΤΗΡΙΑΚΗ Α.Ε.Π.Ε.Υ.	20/04/2015
ΠΕΙΡΑΙΩΣ Α.Ε.Π.Ε.Υ.	08/09/2008
ΠΑΠΟΥΤΣΑΝΗΣ (ΚΟ)	Κύρια Αγορά
ΒΕΤΑ ΧΡΗΜΑΤΙΣΤΗΡΙΑΚΗ Α.Ε.Π.Ε.Υ.	25/11/2013
ΑΛΦΑ FINANCE ΜΟΝΟΠΡΟΣΩΠΗ ΑΕΠΕΥ	19/11/2018

Πίνακας Μετοχών Υπό Ειδική Διαπραγμάτευση

Χρεόγραφο	Κατηγορία Διαπραγμάτευσης
Ειδικός Διαπραγματευτής	Έναρξη Ειδικής Διαπραγμάτευσης
ΠΕΙΡΑΙΩΣ FINANCIAL HOLD (ΚΟ)	Κύρια Αγορά
EUROBANK EQUITIES Α.Ε.Π.Ε.Υ.	22/10/2006
EUROXX ΧΡΗΜΑΤΙΣΤΗΡΙΑΚΗ Α.Ε.Π.Ε.Υ.	15/02/2016
MERIT ΧΡΗΜΑΤΙΣΤΗΡΙΑΚΗ Α.Ε.Π.Ε.Υ.	16/09/2013
ΑΛΦΑ FINANCE ΜΟΝΟΠΡΟΣΩΠΗ ΑΕΠΕΥ	15/04/2019
ΕΘΝΙΚΗ ΧΡΗΜΑΤΙΣΤΗΡΙΑΚΗ ΜΟΝΟΠΡΟΣΩΠΗ ΑΕΠΕΥ	02/01/1900
ΕΛΛΗΝΟΑΜΕΡΙΚΑΝΙΚΗ ΧΡΗΜΑΤΙΣΤΗΡΙΑΚΗ ΑΕΠΕΥ	25/07/2014
ΛΕΩΝ ΔΕΠΟΛΑΣ ΧΡΗΜΑΤΙΣΤΗΡΙΑΚΗ Α.Ε.Π.Ε.Υ.	30/11/2018
ΠΕΙΡΑΙΩΣ Α.Ε.Π.Ε.Υ.	16/02/2009
ΠΕΤΡΟΠΟΥΛΟΣ ΠΕΤΡΟΣ (ΚΟ)	Κύρια Αγορά
EUROBANK EQUITIES Α.Ε.Π.Ε.Υ.	01/04/2019
ΠΑΝΤΕΛΑΚΗΣ ΧΡΗΜΑΤΙΣΤΗΡΙΑΚΗ Α.Ε.Π.Ε.Υ	16/03/2020
ΠΛΑΙΣΙΟ COMPUTERS (ΚΟ)	Κύρια Αγορά
EUROBANK EQUITIES Α.Ε.Π.Ε.Υ.	02/03/2015
ΠΛΑΣΤΙΚΑ ΘΡΑΚΗΣ (ΚΟ)	Κύρια Αγορά
EUROBANK EQUITIES Α.Ε.Π.Ε.Υ.	26/03/2018
ΑΛΦΑ FINANCE ΜΟΝΟΠΡΟΣΩΠΗ ΑΕΠΕΥ	26/03/2018
ΣΑΡΑΝΤΗΣ ΓΡ. (ΚΟ)	Κύρια Αγορά
ΒΕΤΑ ΧΡΗΜΑΤΙΣΤΗΡΙΑΚΗ Α.Ε.Π.Ε.Υ.	14/05/2012
EUROBANK EQUITIES Α.Ε.Π.Ε.Υ.	24/10/2016
ΤΕΡΝΑ ΕΝΕΡΓΕΙΑΚΗ (ΚΟ)	Κύρια Αγορά
ΒΕΤΑ ΧΡΗΜΑΤΙΣΤΗΡΙΑΚΗ Α.Ε.Π.Ε.Υ.	08/03/2021
EUROBANK EQUITIES Α.Ε.Π.Ε.Υ.	24/05/2021
ΠΕΙΡΑΙΩΣ Α.Ε.Π.Ε.Υ.	09/12/2019
ΤΖΙΡΑΚΙΑΝ ΠΡΟΦΙΛ (ΚΟ)	Κύρια Αγορά
ΛΕΩΝ ΔΕΠΟΛΑΣ ΧΡΗΜΑΤΙΣΤΗΡΙΑΚΗ Α.Ε.Π.Ε.Υ.	19/07/2021

Γνωστοποιήσεις Συναλλαγών - Κατάλογος Υπόχρεων Προσώπων

Ημερομηνία Υποβολής [1]	Επωνυμία	Λόγος Υποβολής [2]	Υπόχρεος	Ιδιότητα Υποχρέου	Σχέση με τον Υπόχρεο	Ημερομηνία Συναλλαγής	Αγορά	Όγκος Συναλλαγών	Αξία Συναλλαγών	Φύση Συναλλαγής [3]	Είδος Χρηματικού μέσου	Παρατηρήσεις [4]
12/11/2021	ΕΛΛΗΝΙΚΑ ΧΡΗΜΑΤΙΣΤΗΡΙΑ - ΧΡΗΜΑΤΙΣΤΗΡΙΟ ΑΘΗΝΩΝ ΑΝΩΝΥΜΗ ΕΤΑΙΡΕΙΑ ΣΥΜΜΕΤΟΧΩΝ	B	ΚΥΡΙΑΚΟΠΟΥΛΟΣ ΙΩΑΝΝΗΣ	Γεν.Διευθυντής	Συνδεδεμένο Νομικό Πρόσωπο	09/11/2021	ΑΞΙΩΝ ΧΑ	1,700	6,502.25	Π	Μετοχή	1

Σημειώσεις Γνωστοποιήσεων Συναλλαγών

Για περισσότερες πληροφορίες επί των γνωστοποιήσεων συναλλαγών επισκεφτείτε την ιστοσελίδα <http://athexgroup.gr/el/web/guest/companies-info-trade-notifications>

[1] - Η Ημερομηνία Υποβολής αφορά την Ημερομηνία που η Γνωστοποίηση παρελήφθει από το Χ.Α.

[2] - Λόγος Υποβολής: Α: Πρόσωπο που ασκεί Διευθυντικά καθήκοντα, Β: Πρόσωπο που έχει στενό δεσμό με πρόσωπο που ασκεί Διευθυντικά καθήκοντα.

[3] - Φύση Συναλλαγής: Α: Αγορά, Π: Πώληση.

[4] - Παρατηρήσεις: 1 - Λόγω Συμμετοχής σε ΑΜΚ, 2 - Λόγω Εξάσκησης Δικαιώματος Προαίρεσης αγοράς μετοχών που παρέχεται στο προσωπικό, 3 - Λόγω Δωρεάς, 4 - Λόγω Συγχώνευσης ή Διάσπασης κλπ, 5 - Λόγω Μετατροπής ή Ανταλλαγής Ομολογιών, 6 - Ανταλλαγή Λόγω Προαιρετικής Δημόσιας Πρότασης.

Υποκείμενη Αγορά				Αγορά Παραγώγων													
Ανωτ Τιμή	Κατωτ Τιμή	Τιμή κλεισ.	Μεταβ.	Μήνας Παράδοσης	Άνοιγμα	Ανωτ Τιμή	Κατωτ Τιμή	Τελ Τιμή	Τιμή κλεισ.	Τελευταία ζήτηση	Τελευταία προσφορά	Τιμή Εκκαθάρισης ¹	Υψηλό ζωής	Χαμηλό ζωής	Πράξεις	Όγκος	Ανοικτές θέσεις
FTSE/X.A. Large Cap				(Μονάδα Διαπραγμάτευσης: 1 Μονάδα Δείκτη x 2€, Χρηματικός Διακανονισμός)													
2,224.03	2,202.40	2,202.72	-0.45%	Νοέμβριος 2021	2,215.00	2,223.50	2,194.75	2,196.00	2,196.00	---	---	---	2,228.75	---	59	170	3,653
				Δεκέμβριος 2021	2,211.00	2,215.75	2,193.25	2,193.25	2,193.25	---	---	---	2,230.00	---	8	21	292
				Ιανουάριος 2022	---	---	---	---	2,199.50	---	---	---	2,191.00	---	---	---	1
				Μάρτιος 2022	---	---	---	---	2,228.25	---	---	---	---	---	---	---	---
				Ιούνιος 2022	---	---	---	---	2,239.25	---	---	---	---	---	---	---	---
				Σεπτέμβριος 2022	---	---	---	---	2,250.50	---	---	---	---	---	---	---	---
FTSE/X.A. Τράπεζες				(Μονάδα Διαπραγμάτευσης: 1 Μονάδα Δείκτη x 15€, Χρηματικός Διακανονισμός)													
594.77	586.82	587.31	-1.21%	Δεκέμβριος 2021	---	---	---	---	595.25	---	---	---	594.00	---	---	---	7
				Μάρτιος 2022	---	---	---	---	598.75	---	---	---	---	---	---	---	---
				Ιούνιος 2022	---	---	---	---	601.75	---	---	---	---	---	---	---	---
				Σεπτέμβριος 2022	---	---	---	---	604.75	---	---	---	---	---	---	---	---

Σημειώσεις Παραγώγων

Τις τιμές εκκαθάρισης και τις τελικές ανοικτές θέσεις μπορείτε να τις ανακτήσετε στο ακόλουθο path <http://www.helex.gr/el/web/guest/statistics-end-of-day-derivatives>

Υποκείμενη Αγορά				Αγορά Παραγώγων										Ανοικτές θέσεις			
Ανωτ Τιμή	Κατωτ Τιμή	Τιμή κλεισ.	Μεταβ.	Μήνας Παράδοσης	Άνοιγμα	Ανωτ Τιμή	Κατωτ Τιμή	Τελ Τιμή	Τιμή κλεισ.	Τελευταία ζήτηση	Τελευταία προσφορά	Τιμή Εκκαθάρισης*	Υψηλό ζωής	Χαμηλό ζωής	Πράξεις	Όγκος	Ανοικτές θέσεις
(Μέγεθος Συμβολαίου: 100 Χρεόγραφα, Φυσική Παράδοση)																	
ALPHA ΥΠΗΡΕΣΙΩΝ ΣΥΜΜ (ΚΟ)				Δεκέμβριος 2021	1.12	1.12	1.11	1.11	1.11	---	---	---	1.18	---	100	4,726	107,832
1.1165	1.1065	1.1065	-0.32%	Μάρτιος 2022	---	---	---	---	1.13	---	---	---	1.11	---	---	---	50
				Ιούνιος 2022	---	---	---	---	1.12	---	---	---	---	---	---	---	---
				Σεπτέμβριος 2022	---	---	---	---	1.13	---	---	---	---	---	---	---	---
(Μέγεθος Συμβολαίου: 2 Χρεόγραφα, Φυσική Παράδοση)																	
ΑΤΤΙΚΑ BANK A.T.E. (ΚΟ)				Δεκέμβριος 2021	---	---	---	---	2.53	---	---	---	3.82	---	---	---	72
4.1	3.98	4.08	4.08%	Μάρτιος 2022	---	---	---	---	3.95	---	---	---	---	---	---	---	---
				Ιούνιος 2022	---	---	---	---	3.97	---	---	---	---	---	---	---	---
				Σεπτέμβριος 2022	---	---	---	---	3.99	---	---	---	---	---	---	---	---
(Μέγεθος Συμβολαίου: 100 Χρεόγραφα, Φυσική Παράδοση)																	
CENERGY HOLDINGS (ΚΑ)				Δεκέμβριος 2021	2.86	2.86	2.82	2.83	2.83	---	---	---	2.90	---	10	37	12,307
2.885	2.81	2.855	-0.52%	Μάρτιος 2022	---	---	---	---	2.89	---	---	---	---	---	---	---	---
				Ιούνιος 2022	---	---	---	---	2.90	---	---	---	---	---	---	---	---
				Σεπτέμβριος 2022	---	---	---	---	2.92	---	---	---	---	---	---	---	---
(Μέγεθος Συμβολαίου: 100 Χρεόγραφα, Φυσική Παράδοση)																	
COCA-COLA HBC AG (ΚΟ)				Δεκέμβριος 2021	---	---	---	---	30.03	---	---	---	30.41	---	---	---	111
30.48	30.17	30.35	0.10%	Μάρτιος 2022	---	---	---	---	30.53	---	---	---	---	---	---	---	---
				Ιούνιος 2022	---	---	---	---	30.69	---	---	---	---	---	---	---	---
				Σεπτέμβριος 2022	---	---	---	---	30.84	---	---	---	---	---	---	---	---
(Μέγεθος Συμβολαίου: 100 Χρεόγραφα, Φυσική Παράδοση)																	
EUROBANK HOLDINGS (ΚΟ)				Δεκέμβριος 2021	0.957	0.963	0.948	0.950	0.950	---	---	---	0.980	---	46	851	26,368
0.9696	0.951	0.954	-0.63%	Μάρτιος 2022	---	---	---	---	0.967	---	---	---	---	---	---	---	---
				Ιούνιος 2022	---	---	---	---	0.972	---	---	---	---	---	---	---	---
				Σεπτέμβριος 2022	---	---	---	---	0.976	---	---	---	---	---	---	---	---
(Μέγεθος Συμβολαίου: 100 Χρεόγραφα, Φυσική Παράδοση)																	
FOURLIS ΣΥΜΜΕΤΟΧΩΝ (ΚΟ)				Δεκέμβριος 2021	4.13	4.13	4.12	4.12	4.12	---	---	---	4.48	---	9	35	3,730
4.135	4.085	4.09	-0.24%	Μάρτιος 2022	---	---	---	---	4.13	---	---	---	---	---	---	---	---
				Ιούνιος 2022	---	---	---	---	4.15	---	---	---	---	---	---	---	---
				Σεπτέμβριος 2022	---	---	---	---	4.17	---	---	---	---	---	---	---	---
(Μέγεθος Συμβολαίου: 100 Χρεόγραφα, Φυσική Παράδοση)																	
INTRACOM HOLDINGS (ΚΟ)				Δεκέμβριος 2021	2.06	2.09	2.03	2.04	2.04	---	---	---	2.57	---	81	267	7,943
2.075	2.02	2.03	-0.25%	Μάρτιος 2022	2.09	2.09	2.09	2.09	2.09	---	---	---	2.09	---	3	80	---
				Ιούνιος 2022	---	---	---	---	2.06	---	---	---	---	---	---	---	---
				Σεπτέμβριος 2022	---	---	---	---	2.07	---	---	---	---	---	---	---	---

Σημειώσεις Παραγώγων

Τις τιμές εκκαθάρισης και τις τελικές ανοικτές θέσεις μπορείτε να τις ανακτήσετε στο ακόλουθο path <http://www.helex.gr/el/web/guest/statistics-end-of-day-derivatives>

Υποκείμενη Αγορά				Αγορά Παραγώγων										Ανοικτές θέσεις			
Ανωτ Τιμή	Κατωτ Τιμή	Τιμή κλεισ.	Μεταβ.	Μήνας Παράδοσης	Άνοιγμα	Ανωτ Τιμή	Κατωτ Τιμή	Τελ Τιμή	Τιμή κλεισ.	Τελευταία ζήτηση	Τελευταία προσφορά	Τιμή Εκκαθάρισης*	Υψηλό ζωής	Χαμηλό ζωής	Πράξεις	Όγκος	Ανοικτές θέσεις
JUMBO (ΚΟ)				(Μέγεθος Συμβολαίου: 100 Χρεόγραφα, Φυσική Παράδοση)													
13.94	13.5	13.5	1.27%	Δεκέμβριος 2021	13.46	13.65	13.31	13.51	13.51	---	---	---	14.24	---	57	177	1,986
				Μάρτιος 2022	---	---	---	---	13.42	---	---	---	---	---	---	---	---
				Ιούνιος 2022	---	---	---	---	13.49	---	---	---	---	---	---	---	---
				Σεπτέμβριος 2022	---	---	---	---	13.56	---	---	---	---	---	---	---	---
LAMDA DEVELOPMENT(ΚΟ)				(Μέγεθος Συμβολαίου: 100 Χρεόγραφα, Φυσική Παράδοση)													
7.52	7.4	7.44	0.14%	Δεκέμβριος 2021	7.46	7.53	7.46	7.46	7.46	---	---	---	8.45	---	21	92	6,658
				Μάρτιος 2022	7.58	7.58	7.58	7.58	7.58	---	---	---	7.58	---	1	4	---
				Ιούνιος 2022	---	---	---	---	7.52	---	---	---	---	---	---	---	---
				Σεπτέμβριος 2022	---	---	---	---	7.56	---	---	---	---	---	---	---	---
MARFIN INVESTMENT GROUP (ΚΟ)				(Μέγεθος Συμβολαίου: 100 Χρεόγραφα, Φυσική Παράδοση)													
0.0276	0.027	0.027	-0.74%	Δεκέμβριος 2021	---	---	---	---	0.029	---	---	---	0.037	---	---	---	24,658
				Μάρτιος 2022	---	---	---	---	0.027	---	---	---	---	---	---	---	---
				Ιούνιος 2022	---	---	---	---	0.028	---	---	---	---	---	---	---	---
				Σεπτέμβριος 2022	---	---	---	---	0.028	---	---	---	---	---	---	---	---
TITAN CEMENT (ΚΑ)				(Μέγεθος Συμβολαίου: 100 Χρεόγραφα, Φυσική Παράδοση)													
15.04	14.84	15.04	0.00%	Δεκέμβριος 2021	14.99	15.02	14.99	15.00	15.00	---	---	---	16.40	---	14	28	1,213
				Μάρτιος 2022	---	---	---	---	15.15	---	---	---	---	---	---	---	---
				Ιούνιος 2022	---	---	---	---	15.22	---	---	---	---	---	---	---	---
				Σεπτέμβριος 2022	---	---	---	---	15.30	---	---	---	---	---	---	---	---
VOIHALCO SA/NV (ΚΑ)				(Μέγεθος Συμβολαίου: 100 Χρεόγραφα, Φυσική Παράδοση)													
4.56	4.52	4.535	0.22%	Δεκέμβριος 2021	4.57	4.57	4.53	4.53	4.53	---	---	---	4.90	---	12	29	8,391
				Μάρτιος 2022	---	---	---	---	4.56	---	---	---	---	---	---	---	---
				Ιούνιος 2022	---	---	---	---	4.58	---	---	---	---	---	---	---	---
				Σεπτέμβριος 2022	---	---	---	---	4.60	---	---	---	---	---	---	---	---
ΑΔΜΗΕ ΣΥΜΜΕΤΟΧΩΝ Α.Ε. (ΚΟ)				(Μέγεθος Συμβολαίου: 100 Χρεόγραφα, Φυσική Παράδοση)													
2.61	2.56	2.57	-0.58%	Δεκέμβριος 2021	2.59	2.59	2.57	2.57	2.57	---	---	---	2.66	---	3	12	5,209
				Μάρτιος 2022	---	---	---	---	2.60	---	---	---	---	---	---	---	---
				Ιούνιος 2022	---	---	---	---	2.62	---	---	---	---	---	---	---	---
				Σεπτέμβριος 2022	---	---	---	---	2.63	---	---	---	---	---	---	---	---
ΓΕΚ ΤΕΡΝΑ (ΚΟ)				(Μέγεθος Συμβολαίου: 100 Χρεόγραφα, Φυσική Παράδοση)													
10.22	10.02	10.16	0.00%	Δεκέμβριος 2021	10.14	10.27	10.04	10.14	10.14	---	---	---	10.40	---	31	160	8,004
				Μάρτιος 2022	---	---	---	---	10.23	---	---	---	---	---	---	---	---
				Ιούνιος 2022	---	---	---	---	10.28	---	---	---	---	---	---	---	---
				Σεπτέμβριος 2022	---	---	---	---	10.33	---	---	---	---	---	---	---	---

Σημειώσεις Παραγώγων

Τις τιμές εκκαθάρισης και τις τελικές ανοικτές θέσεις μπορείτε να τις ανακτήσετε στο ακόλουθο path <http://www.helex.gr/el/web/guest/statistics-end-of-day-derivatives>

Υποκείμενη Αγορά				Αγορά Παραγώγων										Ανοικτές θέσεις			
Ανωτ Τιμή	Κατωτ Τιμή	Τιμή κλεισ.	Μεταβ.	Μήνας Παράδοσης	Άνοιγμα	Ανωτ Τιμή	Κατωτ Τιμή	Τελ Τιμή	Τιμή κλεισ.	Τελευταία ζήτηση	Τελευταία προσφορά	Τιμή Εκκαθάρισης*	Υψηλό ζωής	Χαμηλό ζωής	Πράξεις	Όγκος	Ανοικτές θέσεις
ΔΕΗ (ΚΟ)				(Μέγεθος Συμβολαίου: 100 Χρεόγραφα, Φυσική Παράδοση)													
10.46	10.22	10.25	0.59%	Δεκέμβριος 2021	10.37	10.40	10.17	10.20	10.20	---	---	---	10.97	---	307	1,796	14,761
				Μάρτιος 2022	---	---	---	---	10.11	---	---	---	10.69	---	---	---	61
				Ιούνιος 2022	---	---	---	---	10.31	---	---	---	---	---	---	---	---
				Σεπτέμβριος 2022	---	---	---	---	10.36	---	---	---	---	---	---	---	---
ΕΘΝΙΚΗ ΤΡΑΠΕΖΑ (ΚΟ)				(Μέγεθος Συμβολαίου: 100 Χρεόγραφα, Φυσική Παράδοση)													
2.685	2.613	2.625	-3.14%	Δεκέμβριος 2021	2.68	2.70	2.62	2.62	2.62	---	---	---	2.86	---	346	6,010	29,128
				Μάρτιος 2022	---	---	---	---	2.77	---	---	---	2.74	---	---	---	35
				Ιούνιος 2022	---	---	---	---	2.74	---	---	---	---	---	---	---	---
				Σεπτέμβριος 2022	---	---	---	---	2.76	---	---	---	---	---	---	---	---
ΕΛΛΑΚΤΩΡ (ΚΟ)				(Μέγεθος Συμβολαίου: 100 Χρεόγραφα, Φυσική Παράδοση)													
1.368	1.326	1.342	-1.90%	Δεκέμβριος 2021	1.36	1.36	1.33	1.34	1.34	---	---	---	1.60	---	19	179	9,138
				Μάρτιος 2022	---	---	---	---	1.39	---	---	---	1.54	---	---	---	27
				Ιούνιος 2022	---	---	---	---	1.38	---	---	---	---	---	---	---	---
				Σεπτέμβριος 2022	---	---	---	---	1.39	---	---	---	---	---	---	---	---
ΕΛΛΗΝ. ΧΡΗΜΑΤΙΣΤΗΡΙΑ-Χ.Α. (ΚΟ)				(Μέγεθος Συμβολαίου: 100 Χρεόγραφα, Φυσική Παράδοση)													
3.82	3.77	3.77	-1.18%	Δεκέμβριος 2021	3.83	3.83	3.80	3.80	3.80	---	---	---	3.94	---	8	27	1,634
				Μάρτιος 2022	---	---	---	---	3.84	---	---	---	---	---	---	---	---
				Ιούνιος 2022	---	---	---	---	3.86	---	---	---	---	---	---	---	---
				Σεπτέμβριος 2022	---	---	---	---	3.88	---	---	---	---	---	---	---	---
ΕΛΛΗΝΙΚΑ ΠΕΤΡΕΛΑΙΑ (ΚΟ)				(Μέγεθος Συμβολαίου: 100 Χρεόγραφα, Φυσική Παράδοση)													
6.32	6.21	6.29	3.62%	Δεκέμβριος 2021	6.17	6.33	6.17	6.32	6.32	---	---	---	6.33	---	37	54	2,478
				Μάρτιος 2022	---	---	---	---	6.11	---	---	---	---	---	---	---	---
				Ιούνιος 2022	---	---	---	---	6.14	---	---	---	---	---	---	---	---
				Σεπτέμβριος 2022	---	---	---	---	6.17	---	---	---	---	---	---	---	---
ΕΥΔΑΠ (ΚΟ)				(Μέγεθος Συμβολαίου: 103 Χρεόγραφα, Φυσική Παράδοση)													
7.69	7.52	7.54	-1.31%	Δεκέμβριος 2021	---	---	---	---	7.69	---	---	---	7.96	---	---	---	936
				Μάρτιος 2022	---	---	---	---	7.69	---	---	---	---	---	---	---	---
				Ιούνιος 2022	---	---	---	---	7.73	---	---	---	---	---	---	---	---
				Σεπτέμβριος 2022	---	---	---	---	7.77	---	---	---	---	---	---	---	---
ΜΟΤΟΡ ΟΪΛ (ΚΟ)				(Μέγεθος Συμβολαίου: 100 Χρεόγραφα, Φυσική Παράδοση)													
14.85	14.5	14.83	1.44%	Δεκέμβριος 2021	14.77	14.82	14.77	14.82	14.82	---	---	---	14.88	---	2	4	2,727
				Μάρτιος 2022	---	---	---	---	14.72	---	---	---	---	---	---	---	---
				Ιούνιος 2022	---	---	---	---	14.80	---	---	---	---	---	---	---	---
				Σεπτέμβριος 2022	---	---	---	---	14.87	---	---	---	---	---	---	---	---

Σημειώσεις Παραγώγων

Τις τιμές εκκαθάρισης και τις τελικές ανοικτές θέσεις μπορείτε να τις ανακτήσετε στο ακόλουθο path <http://www.helex.gr/el/web/guest/statistics-end-of-day-derivatives>

Υποκείμενη Αγορά				Αγορά Παραγώγων										Ανοικτές θέσεις			
Ανωτ Τιμή	Κατωτ Τιμή	Τιμή κλεισ.	Μεταβ.	Μήνας Παράδοσης	Άνοιγμα	Ανωτ Τιμή	Κατωτ Τιμή	Τελ Τιμή	Τιμή κλεισ.	Τελευταία ζήτηση	Τελευταία προσφορά	Τιμή Εκκαθάρισης*	Υψηλό ζωής	Χαμηλό ζωής	Πράξεις	Όγκος	Ανοικτές θέσεις
(Μέγεθος Συμβολαίου: 100 Χρεόγραφα, Φυσική Παράδοση)																	
ΜΥΤΙΛΗΝΑΙΟΣ (ΚΟ)				Δεκέμβριος 2021	15.20	15.32	15.12	15.20	15.20	---	---	---	16.62	---	48	372	7,154
15.29	15.05	15.26	1.67%	Μάρτιος 2022	15.30	15.50	15.30	15.40	15.40	---	---	---	15.50	---	8	22	33
				Ιούνιος 2022	---	---	---	---	15.19	---	---	---	---	---	---	---	---
				Σεπτέμβριος 2022	---	---	---	---	15.27	---	---	---	---	---	---	---	---
(Μέγεθος Συμβολαίου: 100 Χρεόγραφα, Φυσική Παράδοση)																	
ΟΛΠ (ΚΟ)				Δεκέμβριος 2021	18.42	18.45	18.15	18.18	18.18	---	---	---	19.81	---	16	25	517
18.56	17.96	18.12	-2.37%	Μάρτιος 2022	---	---	---	---	18.69	---	---	---	---	---	---	---	---
				Ιούνιος 2022	---	---	---	---	18.78	---	---	---	---	---	---	---	---
				Σεπτέμβριος 2022	---	---	---	---	18.88	---	---	---	---	---	---	---	---
(Μέγεθος Συμβολαίου: 100 Χρεόγραφα, Φυσική Παράδοση)																	
ΟΠΑΠ (ΚΟ)				Δεκέμβριος 2021	13.30	13.31	13.22	13.24	13.24	---	---	---	13.88	---	9	36	1,134
13.5	13.2	13.3	-1.48%	Μάρτιος 2022	---	---	---	---	13.55	---	---	---	13.30	---	---	---	5
				Ιούνιος 2022	---	---	---	---	13.66	---	---	---	---	---	---	---	---
				Σεπτέμβριος 2022	---	---	---	---	13.73	---	---	---	---	---	---	---	---
(Μέγεθος Συμβολαίου: 100 Χρεόγραφα, Φυσική Παράδοση)																	
ΟΤΕ (ΚΟ)				Δεκέμβριος 2021	15.24	15.43	14.92	14.95	14.95	---	---	---	16.44	---	67	259	3,517
15.65	15.09	15.09	-2.33%	Μάρτιος 2022	---	---	---	---	15.56	---	---	---	---	---	---	---	---
				Ιούνιος 2022	---	---	---	---	15.64	---	---	---	---	---	---	---	---
				Σεπτέμβριος 2022	---	---	---	---	15.72	---	---	---	---	---	---	---	---
(Μέγεθος Συμβολαίου: 100 Χρεόγραφα, Φυσική Παράδοση)																	
ΠΕΙΡΑΙΩΣ FINANCIAL HOLD (ΚΟ)				Δεκέμβριος 2021	1.46	1.46	1.43	1.43	1.43	---	---	---	1.79	---	33	282	27,664
1.468	1.437	1.437	-1.98%	Μάρτιος 2022	---	---	---	---	1.48	---	---	---	---	---	---	---	---
				Ιούνιος 2022	---	---	---	---	1.48	---	---	---	---	---	---	---	---
				Σεπτέμβριος 2022	---	---	---	---	1.49	---	---	---	---	---	---	---	---
(Μέγεθος Συμβολαίου: 100 Χρεόγραφα, Φυσική Παράδοση)																	
ΤΕΡΝΑ ΕΝΕΡΓΕΙΑΚΗ (ΚΟ)				Δεκέμβριος 2021	12.81	13.10	12.80	13.00	13.00	---	---	---	13.10	---	35	126	2,377
13.1	12.6	13	1.56%	Μάρτιος 2022	---	---	---	---	12.89	---	---	---	---	---	---	---	---
				Ιούνιος 2022	---	---	---	---	12.96	---	---	---	---	---	---	---	---
				Σεπτέμβριος 2022	---	---	---	---	13.02	---	---	---	---	---	---	---	---

Σημειώσεις Παραγώγων

Τις τιμές εκκαθάρισης και τις τελικές ανοικτές θέσεις μπορείτε να τις ανακτήσετε στο ακόλουθο path <http://www.helex.gr/el/web/guest/statistics-end-of-day-derivatives>

FTSE/X.A. Large Cap

(Μονάδα Διαπραγμάτευσης: 1 Μονάδα Δείκτη x 2€ - Τρόπος Εξάσκησης: Ευρωπαϊκός, Χρηματικός Διακανονισμός)

Τιμή Εξάσκησης	Δικαιώματα Αγοράς														Δικαιώματα Πώλησης																		
	Νοέμβριος 2021							Δεκέμβριος 2021							Λοιποί Μήνες		Νοέμβριος 2021							Δεκέμβριος 2021							Λοιποί Μήνες		
	Άνοιγμα	Ανιγτ Τιμή	Κατωτ Τιμή	Τελ Τιμή	Τιμή κλεισ.	Όγκος	Ανοικτές θέσεις	Άνοιγμα	Ανιγτ Τιμή	Κατωτ Τιμή	Τελ Τιμή	Τιμή κλεισ.	Όγκος	Ανοικτές θέσεις	Όγκος	Ανοικτές θέσεις	Άνοιγμα	Ανιγτ Τιμή	Κατωτ Τιμή	Τελ Τιμή	Τιμή κλεισ.	Όγκος	Ανοικτές θέσεις	Άνοιγμα	Ανιγτ Τιμή	Κατωτ Τιμή	Τελ Τιμή	Τιμή κλεισ.	Όγκος	Ανοικτές θέσεις	Όγκος	Ανοικτές θέσεις	Τιμή Εξάσκησης
1,650	-	-	-	-	-	-	0.00	0.00	0.00	-	555.00	-	-	-	-	-	0.00	0.00	0.00	-	0.01	-	-	-	-	-	-	-	-	-	-	-	1,650
1,675	-	-	-	-	-	-	0.00	0.00	0.00	-	530.00	-	-	-	-	-	0.00	0.00	0.00	-	0.01	-	-	-	-	-	-	-	-	-	-	-	1,675
1,700	-	-	-	-	-	-	0.00	0.00	0.00	-	505.00	-	-	-	-	-	0.00	0.00	0.00	-	0.01	-	-	-	-	-	-	-	-	-	-	-	1,700
1,725	-	-	-	-	-	-	0.00	0.00	0.00	-	480.00	-	-	-	-	-	0.00	0.00	0.00	-	0.01	-	-	-	-	-	-	-	-	-	-	-	1,725
1,750	-	-	-	-	-	-	0.00	0.00	0.00	-	455.00	-	-	-	-	-	0.00	0.00	0.00	-	0.01	-	-	-	-	-	-	-	-	-	-	-	1,750
1,775	-	-	-	-	-	-	0.00	0.00	0.00	-	430.00	-	-	-	-	-	0.00	0.00	0.00	-	0.01	-	-	-	-	-	-	-	-	-	-	-	1,775
1,800	-	-	-	-	-	-	0.00	0.00	0.00	-	405.00	-	-	-	-	-	0.00	0.00	0.00	-	0.01	-	-	-	-	-	-	-	-	-	-	-	1,800
1,825	-	-	-	-	-	-	0.00	0.00	0.00	-	381.00	-	-	-	-	-	0.00	0.00	0.00	-	0.01	-	-	-	-	-	-	-	-	-	-	-	1,825
1,850	-	-	-	-	-	-	0.00	0.00	0.00	-	356.00	-	-	-	-	-	0.00	0.00	0.00	-	0.03	-	-	-	-	-	-	-	-	-	-	-	1,850
1,875	-	-	-	-	-	-	0.00	0.00	0.00	-	331.00	-	-	-	-	-	0.00	0.00	0.00	-	0.07	-	-	-	-	-	-	-	-	-	-	-	1,875
1,900	-	-	-	-	-	-	0.00	0.00	0.00	-	306.00	-	-	-	-	-	0.00	0.00	0.00	-	0.16	-	-	-	-	-	-	-	-	-	-	-	1,900
1,925	0.00	0.00	0.00	-	283.00	-	0.00	0.00	0.00	-	281.00	-	-	-	-	-	0.00	0.00	0.00	-	0.32	-	-	-	-	-	-	-	-	-	-	-	1,925
1,950	0.00	0.00	0.00	-	258.00	-	0.00	0.00	0.00	-	256.00	-	-	-	-	-	0.00	0.00	0.00	-	0.63	-	-	-	-	-	-	-	-	-	-	-	1,950
1,975	0.00	0.00	0.00	-	233.00	-	0.00	0.00	0.00	-	232.00	-	-	-	-	-	0.00	0.00	0.00	-	1.20	-	-	-	-	-	-	-	-	-	-	-	1,975
2,000	0.00	0.00	0.00	-	208.00	-	0.00	0.00	0.00	-	208.00	-	-	-	-	-	0.00	0.00	0.00	-	2.10	-	-	-	-	-	-	-	-	-	-	-	2,000
2,050	0.00	0.00	0.00	-	158.00	-	20	0.00	0.00	0.00	-	162.00	-	-	-	-	0.00	0.00	0.00	-	5.60	-	1	-	-	-	-	-	-	-	-	-	2,050
2,100	0.00	0.00	0.00	-	109.00	-	20	0.00	0.00	0.00	-	119.00	-	46	-	-	0.00	0.00	0.00	-	13.00	-	120	-	-	-	-	-	-	-	-	-	2,100
2,150	0.00	0.00	0.00	-	63.50	-	52	0.00	0.00	0.00	-	82.50	-	20	-	-	0.00	0.00	0.00	-	5.40	-	191	29.25	31.75	29.25	31.75	31.75	21	141	-	-	2,150
2,200	27.75	28.00	27.75	28.00	28.00	50	48	0.00	0.00	0.00	-	53.00	-	23	-	-	20.00	28.00	20.00	20.00	20.00	15	368	0.00	0.00	0.00	-	47.00	-	21	-	-	2,200
2,250	7.00	7.00	7.00	7.00	7.00	10	100	27.25	45.00	27.25	45.00	45.00	21	82	-	-	0.00	7.00	0.00	-	51.00	-	66	0.00	0.00	0.00	-	75.50	-	20	-	-	2,250
2,300	0.00	0.00	0.00	-	1.90	-	52	15.00	15.00	15.00	15.00	15.00	20	1	-	-	0.00	0.00	0.00	-	94.00	-	-	116.00	116.00	116.00	116.00	116.00	5	20	-	-	2,300
2,350	0.00	0.00	0.00	-	0.27	-	1	0.00	0.00	0.00	-	8.70	-	-	-	-	0.00	0.00	0.00	-	142.00	-	-	0.00	0.00	0.00	-	152.00	-	-	-	-	2,350
2,400	0.00	0.00	0.00	-	0.02	-	-	0.00	0.00	0.00	-	4.00	-	-	-	-	0.00	0.00	0.00	-	192.00	-	-	0.00	0.00	0.00	-	197.00	-	-	-	-	2,400
2,450	0.00	0.00	0.00	-	0.01	-	-	0.00	0.00	0.00	-	1.70	-	-	-	-	0.00	0.00	0.00	-	242.00	-	-	0.00	0.00	0.00	-	245.00	-	-	-	-	2,450
2,500	0.00	0.00	0.00	-	0.01	-	-	0.00	0.00	0.00	-	0.66	-	-	-	-	0.00	0.00	0.00	-	292.00	-	-	0.00	0.00	0.00	-	294.00	-	-	-	-	2,500
Σύνολο:						60	293						41	172	0	0						15	793							26	323	0	0
Αριθμός Πράξεων:							4							3	0							1								3		0	

ALPHA ΥΠΗΡΕΣΙΩΝ ΣΥΜΜ (ΚΟ)

(Μέγεθος Συμβολαίου: 100 Χρέεγραφα, Τρόπος Εξάσκησης: Αμερικάνικος, Φυσική Παράδοση)

Τιμή Εξάσκησης	Δικαιώματα Αγοράς														Δικαιώματα Πώλησης													
	Νοέμβριος 2021				Δεκέμβριος 2021				Λοιποί Μήνες		Νοέμβριος 2021				Δεκέμβριος 2021				Λοιποί Μήνες		Τιμή Εξάσκησης							
	Άνοιγμα	Ανιγτ Τιμή	Κατωτ Τιμή	Τελ Τιμή	Τιμή κλεισ.	Όγκος	Ανοικτές θέσεις	Άνοιγμα	Ανιγτ Τιμή	Κατωτ Τιμή	Τελ Τιμή	Τιμή κλεισ.	Όγκος	Ανοικτές θέσεις	Όγκος	Ανοικτές θέσεις	Άνοιγμα	Ανιγτ Τιμή	Κατωτ Τιμή	Τελ Τιμή		Τιμή κλεισ.	Όγκος	Ανοικτές θέσεις	Όγκος	Ανοικτές θέσεις		
0.450						-	-	0.000	0.000	0.000		0.661	-	-			-	-	0.000	0.000		0.000		0.001	-	-		
0.500						-	-	0.000	0.000	0.000		0.611	-	-			-	-	0.000	0.000	0.000		0.001	-	-			0.005
0.550						-	-	0.000	0.000	0.000		0.561	-	-			-	-	0.000	0.000	0.000		0.001	-	-			0.006
0.600						-	-	0.000	0.000	0.000		0.511	-	-			-	-	0.000	0.000	0.000		0.001	-	-			0.006
0.650						-	-	0.000	0.000	0.000		0.461	-	-			-	-	0.000	0.000	0.000		0.001	-	-			0.007
0.700						-	-	0.000	0.000	0.000		0.411	-	-			-	-	0.000	0.000	0.000		0.001	-	-			0.007
0.750						-	-	0.000	0.000	0.000		0.362	-	-			-	-	0.000	0.000	0.000		0.002	-	-			0.008
0.800	0.000	0.000	0.000		0.311	-	-	0.000	0.000	0.000		0.312	-	-			0.000	0.000	0.000	0.000	0.000		0.005	-	-			0.008
0.850	0.000	0.000	0.000		0.261	-	-	0.000	0.000	0.000		0.263	-	-			0.000	0.000	0.000	0.000	0.000		0.002	-	-			0.009
0.900	0.000	0.000	0.000		0.213	-	-	0.000	0.000	0.000		0.216	-	-			0.000	0.000	0.000	0.000	0.000		0.004	-	-			0.009
0.950	0.000	0.000	0.000		0.167	-	-	0.000	0.000	0.000		0.172	-	-			0.000	0.000	0.000	0.000	0.000		0.010	-	-			0.010
1.000	0.000	0.000	0.000		0.126	-	10	0.000	0.000	0.000		0.132	-	-			0.000	0.000	0.000	0.000	0.000		0.020	-	-			0.010
1.100	0.000	0.000	0.000		0.062	-	-	0.000	0.000	0.000		0.069	-	-			0.000	0.000	0.000	0.000	0.000		0.057	-	-			0.011
1.200	0.000	0.000	0.000		0.025	-	-	0.000	0.000	0.000		0.031	-	-			0.000	0.000	0.000	0.000	0.000		0.119	-	-			0.012
1.300	0.000	0.000	0.000		0.008	-	-	0.000	0.000	0.000		0.012	-	-			0.000	0.000	0.000	0.000	0.000		0.200	-	-			0.013
1.400	0.000	0.000	0.000		0.002	-	-	0.000	0.000	0.000		0.004	-	-			0.000	0.000	0.000	0.000	0.000		0.292	-	-			0.014
1.500	0.000	0.000	0.000		0.001	-	-	0.000	0.000	0.000		0.001	-	-			0.000	0.000	0.000	0.000	0.000		0.390	-	-			0.015
1.600	0.000	0.000	0.000		0.001	-	-	0.000	0.000	0.000		0.001	-	-			0.000	0.000	0.000	0.000	0.000		0.490	-	-			0.016
1.700	0.000	0.000	0.000		0.001	-	-	0.000	0.000	0.000		0.003	-	-			0.000	0.000	0.000	0.000	0.000		0.590	-	-			0.017
1.800						-	-	0.000	0.000	0.000		0.001	-	-			-	-	0.000	0.000	0.000		0.690	-	-			0.018
Σύνολα:						0	10						0	0	0	0			0	0			0	0	0	0		
Αριθμός Πράξεων:							0						0	0					0.00				0		0			

ΔΕΗ (ΚΟ)

(Μέγεθος Συμβολαίου: 100 Χρεόγραφα, Τρόπος Εξάσκησης: Αμερικάνικος, Φυσική Παράδοση)

Τιμή Εξάσκησης	Δικαιώματα Αγοράς												Δικαιώματα Πώλησης												Τιμή Εξάσκησης							
	Νοέμβριος 2021				Δεκέμβριος 2021				Λοιποί Μήνες				Νοέμβριος 2021				Δεκέμβριος 2021				Λοιποί Μήνες											
	Άνοιγμα	Ανιγ. Τιμή	Κατω. Τιμή	Τελ. Τιμή	Τιμή κλεισ.	Όγκος	Ανοικτές θέσεις	Άνοιγμα	Ανιγ. Τιμή	Κατω. Τιμή	Τελ. Τιμή	Τιμή κλεισ.	Όγκος	Ανοικτές θέσεις	Όγκος	Ανοικτές θέσεις	Άνοιγμα	Ανιγ. Τιμή	Κατω. Τιμή	Τελ. Τιμή	Τιμή κλεισ.	Όγκος	Ανοικτές θέσεις	Όγκος		Ανοικτές θέσεις	Τιμή Εξάσκησης					
4.800						-	0.000	0.000	0.000		5.40	-	-									-	-	0.000	0.000	0.000	0.001	-	-	0.048		
5.200						-	0.000	0.000	0.000		5.00	-	-									-	-	0.000	0.000	0.000	0.001	-	-	0.052		
5.600						-	0.000	0.000	0.000		4.60	-	-									-	-	0.000	0.000	0.000	0.003	-	-	0.056		
6.000	0.000	0.000	0.000		4.19	-	0.000	0.000	0.000		4.20	-	-				0.000	0.000	0.000		0.001	-	-	0.000	0.000	0.000	0.001	-	-	0.060		
6.400	0.000	0.000	0.000		3.79	-	0.000	0.000	0.000		3.80	-	-				0.000	0.000	0.000		0.001	-	-	0.000	0.000	0.000	0.001	-	-	0.064		
6.800	0.000	0.000	0.000		3.39	-	0.000	0.000	0.000		3.40	-	-				0.000	0.000	0.000		0.001	-	-	0.000	0.000	0.000	0.002	-	-	0.068		
7.200	0.000	0.000	0.000		2.99	-	0.000	0.000	0.000		3.00	-	-				0.000	0.000	0.000		0.001	-	-	0.000	0.000	0.000	0.002	-	-	0.072		
7.600	0.000	0.000	0.000		2.59	-	0.000	0.000	0.000		2.61	-	-				0.000	0.000	0.000		0.001	-	49	0.000	0.000	0.000	0.001	-	-	0.076		
8.000	0.000	0.000	0.000		2.19	-	0.000	0.000	0.000		2.21	-	-				0.000	0.000	0.000		0.001	-	5	0.000	0.000	0.000	0.006	-	-	0.080		
8.400	0.000	0.000	0.000		1.79	-	6	0.000	0.000	0.000		1.82	-	-				0.000	0.000	0.000		0.001	-	38	0.000	0.000	0.000	0.017	-	-	0.084	
8.800	0.000	0.000	0.000		1.40	-	116	0.000	0.000	0.000		1.46	-	-				0.000	0.000	0.000		0.002	-	35	0.000	0.000	0.000	0.048	-	-	0.088	
9.200	0.000	0.000	0.000		1.01	-	42	0.000	0.000	0.000		1.11	-	-				0.000	0.000	0.000		0.013	-	53	0.000	0.000	0.000	0.106	-	-	0.092	
9.600	0.000	0.000	0.000		0.651	-	15	0.000	0.000	0.000		0.815	-	5				0.000	0.000	0.000		0.057	-	-	0.185	0.185	0.169	0.169	0.169	15	5	0.096
10.000	0.000	0.000	0.000		0.361	-	92	0.000	0.000	0.000		0.570	-	15				0.000	0.000	0.000		0.167	-	-	0.000	0.000	0.000	0.361	-	-	0.100	
11.000	0.101	0.109	0.101	0.101	0.101	32	59	0.247	0.247	0.247	0.247	0.247	5	177				0.000	0.000	0.000		0.843	-	2	0.000	0.000	0.000	0.977	-	-	0.110	
12.000	0.000	0.000	0.000		0.001	-	-	0.058	0.058	0.058	0.058	0.058	5	60				0.000	0.000	0.000		1.81	-	-	0.000	0.000	0.000	1.84	-	-	0.120	
13.000	0.000	0.000	0.000		0.001	-	-	0.000	0.000	0.000		0.008	-	-				0.000	0.000	0.000		2.81	-	-	0.000	0.000	0.000	2.81	-	-	0.130	
14.000	0.000	0.000	0.000		0.001	-	-	0.000	0.000	0.000		0.001	-	-				0.000	0.000	0.000		3.81	-	-	0.000	0.000	0.000	3.81	-	-	0.140	
15.000	0.000	0.000	0.000		0.001	-	-	0.000	0.000	0.000		0.001	-	-				0.000	0.000	0.000		4.81	-	-	0.000	0.000	0.000	4.81	-	-	0.150	
16.000	0.000	0.000	0.000		0.001	-	-	0.000	0.000	0.000		0.001	-	-				0.000	0.000	0.000		5.81	-	-	0.000	0.000	0.000	5.81	-	-	0.160	
Σύνολο:						32	330					10	257	0	0						32	182					15	234	0	0		
Αριθμός Πράξεων:							6						2	0								0.00						3	0			

ΕΘΝΙΚΗ ΤΡΑΠΕΖΑ (ΚΟ)

(Μέγεθος Συμβολαίου: 100 Χρεόγραφα, Τρόπος Εξάσκησης: Αμερικάνικος, Φυσική Παράδοση)

Τιμή Εξάσκησης	Δικαιώματα Αγοράς														Δικαιώματα Πώλησης																							
	Νοέμβριος 2021							Δεκέμβριος 2021							Λοιποί Μήνες		Νοέμβριος 2021							Δεκέμβριος 2021							Λοιποί Μήνες		Τιμή Εξάσκησης					
	Άνοιγμα	Ανιγτ Τιμή	Κατωτ Τιμή	Τελ Τιμή	Τιμή κλεισ.	Όγκος	Ανοικτές θέσεις	Άνοιγμα	Ανιγτ Τιμή	Κατωτ Τιμή	Τελ Τιμή	Τιμή κλεισ.	Όγκος	Ανοικτές θέσεις	Όγκος	Ανοικτές θέσεις	Άνοιγμα	Ανιγτ Τιμή	Κατωτ Τιμή	Τελ Τιμή	Τιμή κλεισ.	Όγκος	Ανοικτές θέσεις	Άνοιγμα	Ανιγτ Τιμή	Κατωτ Τιμή	Τελ Τιμή	Τιμή κλεισ.	Όγκος	Ανοικτές θέσεις	Όγκος	Ανοικτές θέσεις						
1.300						-	-	0.000	0.000	0.000		1.41	-	-									-	-	0.000	0.000	0.000		0.001	-	-							
1.400						-	-	0.000	0.000	0.000		1.31	-	-									-	-	0.000	0.000	0.000		0.001	-	-							0.014
1.500						-	-	0.000	0.000	0.000		1.21	-	-									-	-	0.000	0.000	0.000		0.001	-	-							0.015
1.600	0.000	0.000	0.000		1.11	-	-	0.000	0.000	0.000		1.11	-	-			0.000	0.000	0.000		0.001	-	-	0.000	0.000	0.000		0.001	-	-							0.016	
1.700	0.000	0.000	0.000		1.01	-	-	0.000	0.000	0.000		1.01	-	-			0.000	0.000	0.000		0.001	-	-	0.000	0.000	0.000		0.001	-	-							0.017	
1.800	0.000	0.000	0.000		0.911	-	-	0.000	0.000	0.000		0.914	-	-			0.000	0.000	0.000		0.001	-	-	0.000	0.000	0.000		0.001	-	-							0.018	
1.900	0.000	0.000	0.000		0.811	-	-	0.000	0.000	0.000		0.814	-	-			0.000	0.000	0.000		0.001	-	-	0.000	0.000	0.000		0.001	-	-							0.019	
2.000	0.000	0.000	0.000		0.711	-	-	0.000	0.000	0.000		0.715	-	-			0.000	0.000	0.000		0.001	-	-	0.000	0.000	0.000		0.001	-	-							0.020	
2.200	0.000	0.000	0.000		0.511	-	-	0.000	0.000	0.000		0.522	-	-			0.000	0.000	0.000		0.001	-	-	0.000	0.000	0.000		0.008	-	-							0.022	
2.400	0.000	0.000	0.000		0.315	-	-	0.000	0.000	0.000		0.347	-	-			0.000	0.000	0.000		0.004	-	-	0.000	0.000	0.000		0.033	-	-							0.024	
2.600	0.000	0.000	0.000		0.146	-	350	0.000	0.000	0.000		0.206	-	-			0.000	0.000	0.000		0.034	-	-	0.000	0.000	0.000		0.091	-	-							0.026	
2.800	0.000	0.000	0.000		0.045	-	-	0.000	0.000	0.000		0.108	-	-			0.000	0.000	0.000		0.133	-	5	0.000	0.000	0.000		0.193	-	-							0.028	
3.000	0.000	0.000	0.000		0.008	-	-	0.000	0.000	0.000		0.050	-	20			0.000	0.000	0.000		0.297	-	-	0.000	0.000	0.000		0.335	-	-							0.030	
3.200	0.000	0.000	0.000		0.001	-	-	0.000	0.000	0.000		0.021	-	-			0.000	0.000	0.000		0.490	-	-	0.000	0.000	0.000		0.506	-	-							0.032	
3.400	0.000	0.000	0.000		0.001	-	-	0.000	0.000	0.000		0.007	-	-			0.000	0.000	0.000		0.690	-	-	0.000	0.000	0.000		0.694	-	-							0.034	
3.600	0.000	0.000	0.000		0.001	-	-	0.000	0.000	0.000		0.003	-	-			0.000	0.000	0.000		0.890	-	-	0.000	0.000	0.000		0.890	-	-							0.036	
3.800	0.000	0.000	0.000		0.001	-	-	0.000	0.000	0.000		0.001	-	-			0.000	0.000	0.000		1.09	-	-	0.000	0.000	0.000		1.09	-	-							0.038	
Σύνολο:						0	350							0	20	0	0					0	5					0	303	0	0							
Αριθμός Πράξεων:						0								0	0								0.00					0		0								

ΟΠΑΠ (ΚΟ)

(Μέγεθος Συμβολαίου: 100 Χρέδγραμμα, Τρόπος Εξάσκησης: Αμερικάνικος, Φυσική Παράδοση)

Τιμή Εξάσκησης	Δικαιώματα Αγοράς														Δικαιώματα Πώλησης															
	Νοέμβριος 2021						Δεκέμβριος 2021						Λοιποί Μήνες		Νοέμβριος 2021						Δεκέμβριος 2021					Λοιποί Μήνες		Τιμή Εξάσκησης		
	Άνοιγμα	Ανιγτ Τιμή	Κατωτ Τιμή	Τελ Τιμή	Τιμή κλεισ.	Όγκος	Άνοιγμα	Ανιγτ Τιμή	Κατωτ Τιμή	Τελ Τιμή	Τιμή κλεισ.	Όγκος	Άνοιγτ Τιμή	Ανοιγτ Τιμή	Όγκος	Άνοιγτ Τιμή	Ανοιγτ Τιμή	Όγκος	Άνοιγτ Τιμή	Ανοιγτ Τιμή	Όγκος	Άνοιγτ Τιμή	Ανοιγτ Τιμή	Όγκος	Άνοιγτ Τιμή	Ανοιγτ Τιμή				
8.000						-	-	0.000	0.000	0.000	5.52	-	-					-	-	0.000	0.000	0.000	0.001	-	-					
8.400						-	-	0.000	0.000	0.000	5.12	-	-					-	-	0.000	0.000	0.000	0.001	-	-					0.084
8.800	0.000	0.000	0.000	4.70	-	-	0.000	0.000	0.000	4.72	-	-				0.000	0.000	0.000	0.001	-	-	0.000	0.000	0.000	0.001	-	-			0.088
9.200	0.000	0.000	0.000	4.30	-	-	0.000	0.000	0.000	4.32	-	-				0.000	0.000	0.000	0.001	-	-	0.000	0.000	0.000	0.001	-	-			0.092
9.600	0.000	0.000	0.000	3.90	-	-	0.000	0.000	0.000	3.92	-	-				0.000	0.000	0.000	0.001	-	-	0.000	0.000	0.000	0.001	-	-			0.096
10.000	0.000	0.000	0.000	3.50	-	-	0.000	0.000	0.000	3.52	-	-				0.000	0.000	0.000	0.001	-	-	0.000	0.000	0.000	0.001	-	-			0.100
11.000	0.000	0.000	0.000	2.50	-	-	0.000	0.000	0.000	2.52	-	-				0.000	0.000	0.000	0.001	-	-	0.000	0.000	0.000	0.001	-	-			0.110
12.000	0.000	0.000	0.000	1.51	-	-	0.000	0.000	0.000	1.55	-	-				0.000	0.000	0.000	0.002	-	50	0.000	0.000	0.000	0.031	-	-			0.120
13.000	0.000	0.000	0.000	0.588	-	5	0.000	0.000	0.000	0.741	-	-				0.000	0.000	0.000	0.082	-	-	0.000	0.000	0.000	0.216	-	-			0.130
14.000	0.000	0.000	0.000	0.092	-	41	0.000	0.000	0.000	0.247	-	-				0.000	0.000	0.000	0.587	-	-	0.000	0.000	0.000	0.723	-	-			0.140
15.000	0.000	0.000	0.000	0.004	-	5	0.000	0.000	0.000	0.055	-	-				0.000	0.000	0.000	1.50	-	-	0.000	0.000	0.000	1.54	-	-			0.150
16.000	0.000	0.000	0.000	0.001	-	-	0.000	0.000	0.000	0.008	-	-				0.000	0.000	0.000	2.50	-	-	0.000	0.000	0.000	2.50	-	-			0.160
17.000	0.000	0.000	0.000	0.001	-	-	0.000	0.000	0.000	0.001	-	-				0.000	0.000	0.000	3.50	-	-	0.000	0.000	0.000	3.50	-	-			0.170
18.000	0.000	0.000	0.000	0.001	-	-	0.000	0.000	0.000	0.001	-	-				0.000	0.000	0.000	4.50	-	-	0.000	0.000	0.000	4.50	-	-			0.180
19.000	0.000	0.000	0.000	0.001	-	-	0.000	0.000	0.000	0.001	-	-				0.000	0.000	0.000	5.50	-	-	0.000	0.000	0.000	5.50	-	-			0.190
Σύνολο:						0	51					0	0	0	0				0	50				0	20	0	0			
Αριθμός Πράξεων:						0						0	0	0					0.00						0		0			

ΟΤΕ (ΚΟ)

(Μέγεθος Συμβολαίου: 100 Χρέδγραμμα, Τρόπος Εξάσκησης: Αμερικάνικος, Φυσική Παράδοση)

Τιμή Εξάσκησης	Δικαιώματα Αγοράς														Δικαιώματα Πώλησης																							
	Νοέμβριος 2021							Δεκέμβριος 2021							Λοιποί Μήνες		Νοέμβριος 2021							Δεκέμβριος 2021							Λοιποί Μήνες		Τιμή Εξάσκησης					
	Άνοιγμα	Ανιγτ Τιμή	Καπιτ Τιμή	Τελ Τιμή	Τιμή κλεισ.	Όγκος	Ανοικτές θέσεις	Άνοιγμα	Ανιγτ Τιμή	Καπιτ Τιμή	Τελ Τιμή	Τιμή κλεισ.	Όγκος	Ανοικτές θέσεις	Όγκος	Ανοικτές θέσεις	Άνοιγμα	Ανιγτ Τιμή	Καπιτ Τιμή	Τελ Τιμή	Τιμή κλεισ.	Όγκος	Ανοικτές θέσεις	Άνοιγμα	Ανιγτ Τιμή	Καπιτ Τιμή	Τελ Τιμή	Τιμή κλεισ.	Όγκος	Ανοικτές θέσεις	Όγκος	Ανοικτές θέσεις						
8.800						-	-	0.000	0.000	0.000		6.67	-	-									-	-	0.000	0.000	0.000		0.001	-	-							
9.200						-	-	0.000	0.000	0.000		6.27	-	-									-	-	0.000	0.000	0.000		0.001	-	-							0.092
9.600						-	-	0.000	0.000	0.000		5.87	-	-									-	-	0.000	0.000	0.000		0.001	-	-							0.096
10.000	0.000	0.000	0.000		5.45	-	-	0.000	0.000	0.000		5.47	-	-			0.000	0.000	0.000		0.001	-	-	0.000	0.000	0.000		0.001	-	-							0.100	
11.000	0.000	0.000	0.000		4.45	-	-	0.000	0.000	0.000		4.47	-	-			0.000	0.000	0.000		0.001	-	-	0.000	0.000	0.000		0.001	-	-							0.110	
12.000	0.000	0.000	0.000		3.46	-	-	0.000	0.000	0.000		3.47	-	-			0.000	0.000	0.000		0.001	-	-	0.000	0.000	0.000		0.001	-	-							0.120	
13.000	0.000	0.000	0.000		2.46	-	-	0.000	0.000	0.000		2.48	-	-			0.000	0.000	0.000		0.001	-	-	0.000	0.000	0.000		0.005	-	-							0.130	
14.000	0.000	0.000	0.000		1.46	-	-	0.000	0.000	0.000		1.53	-	-			0.000	0.000	0.000		0.002	-	-	0.000	0.000	0.000		0.056	-	-							0.140	
15.000	0.262	0.296	0.262	0.296	0.296	15	5	0.000	0.000	0.000		0.758	-	-			0.098	0.098	0.098	0.098	0.098	5	41	0.000	0.000	0.000		0.279	-	-							0.150	
16.000	0.000	0.000	0.000		0.077	-	-	0.000	0.000	0.000		0.280	-	10			0.628	0.790	0.628	0.759	0.759	15	20	0.000	0.000	0.000		0.801	-	-							0.160	
17.000	0.000	0.000	0.000		0.003	-	-	0.000	0.000	0.000		0.074	-	20			0.000	0.000	0.000		1.55	-	-	0.000	0.000	0.000		1.60	-	-							0.170	
18.000	0.000	0.000	0.000		0.001	-	-	0.000	0.000	0.000		0.014	-	-			0.000	0.000	0.000		2.55	-	-	0.000	0.000	0.000		2.55	-	-							0.180	
19.000	0.000	0.000	0.000		0.001	-	-	0.000	0.000	0.000		0.002	-	-			0.000	0.000	0.000		3.55	-	-	0.000	0.000	0.000		3.55	-	-							0.190	
20.000	0.000	0.000	0.000		0.001	-	-	0.000	0.000	0.000		0.001	-	-			0.000	0.000	0.000		4.55	-	-	0.000	0.000	0.000		4.55	-	-							0.200	
22.000	0.000	0.000	0.000		0.001	-	-	0.000	0.000	0.000		0.001	-	-			0.000	0.000	0.000		6.55	-	-	0.000	0.000	0.000		6.55	-	-							0.220	
24.000	0.000	0.000	0.000		0.001	-	-	0.000	0.000	0.000		0.001	-	-			0.000	0.000	0.000		8.55	-	-	0.000	0.000	0.000		8.55	-	-							0.240	
Σύνολα:						15	5							0	30	0	0					15	61					0	10	0	0							
Αριθμός Πράξεων:							3							0	0							4.00						0		0								

ΠΕΙΡΑΙΩΣ FINANCIAL HOLD (ΚΟ)

(Μέγεθος Συμβολαίου: 100 Χρεόγραφα, Τρόπος Εξάσκησης: Αμερικάνικος, Φυσική Παράδοση)

Τιμή Εξάσκησης	Δικαιώματα Αγοράς												Δικαιώματα Πώλησης																
	Νοέμβριος 2021						Δεκέμβριος 2021						Λοιποί Μήνες		Νοέμβριος 2021						Δεκέμβριος 2021						Λοιποί Μήνες		Τιμή Εξάσκησης
	Ανοιγμα	Ανιτ Τιμή	Καπιτ Τιμή	Τελ Τιμή	Τιμή κλεισ.	Όγκος	Ανοικτές θέσεις	Ανοιγμα	Ανιτ Τιμή	Καπιτ Τιμή	Τελ Τιμή	Τιμή κλεισ.	Όγκος	Ανοικτές θέσεις	Όγκος	Ανοικτές θέσεις	Ανοιγμα	Ανιτ Τιμή	Καπιτ Τιμή	Τελ Τιμή	Τιμή κλεισ.	Όγκος	Ανοικτές θέσεις	Όγκος	Ανοικτές θέσεις	Όγκος	Ανοικτές θέσεις		
0.150						-	0.000	0.000	0.000		1.32	-	-			-	0.000	0.000	0.000		0.048	-	-					0.002	
0.200						-	0.000	0.000	0.000		1.27	-	-			-	0.000	0.000	0.000		0.075	-	-					0.002	
0.250						-	0.000	0.000	0.000		1.22	-	-			-	0.000	0.000	0.000		0.001	-	-					0.003	
0.300						-	0.000	0.000	0.000		1.17	-	-			-	0.000	0.000	0.000		0.002	-	-					0.003	
0.350						-	0.000	0.000	0.000		1.12	-	-			-	0.000	0.000	0.000		0.001	-	-					0.004	
0.400						-	0.000	0.000	0.000		1.07	-	-			-	0.000	0.000	0.000		0.001	-	-					0.004	
0.450						-	0.000	0.000	0.000		1.02	-	-			-	0.000	0.000	0.000		0.002	-	-					0.005	
0.500						-	0.000	0.000	0.000		0.971	-	-			-	0.000	0.000	0.000		0.001	-	-					0.005	
0.550						-	0.000	0.000	0.000		0.921	-	-			-	0.000	0.000	0.000		0.001	-	-					0.006	
0.600						-	0.000	0.000	0.000		0.871	-	-			-	0.000	0.000	0.000		0.001	-	-					0.006	
0.650						-	0.000	0.000	0.000		0.821	-	-			-	0.000	0.000	0.000		0.001	-	-					0.007	
0.700						-	0.000	0.000	0.000		0.771	-	-			-	0.000	0.000	0.000		0.001	-	-					0.007	
0.750						-	0.000	0.000	0.000		0.721	-	-			-	0.000	0.000	0.000		0.001	-	-					0.008	
0.800						-	0.000	0.000	0.000		0.672	-	-			-	0.000	0.000	0.000		0.002	-	-					0.008	
0.850						-	0.000	0.000	0.000		0.622	-	-			-	0.000	0.000	0.000		0.003	-	-					0.009	
0.900	0.000	0.000	0.000		0.570	-	0.000	0.000	0.000		0.572	-	-			0.000	0.000	0.000		0.001	-	-						0.009	
0.950	0.000	0.000	0.000		0.520	-	0.000	0.000	0.000		0.522	-	-			0.000	0.000	0.000		0.001	-	-						0.010	
1.000	0.000	0.000	0.000		0.470	-	0.000	0.000	0.000		0.472	-	-			0.000	0.000	0.000		0.001	-	-						0.010	
1.100	0.000	0.000	0.000		0.371	-	0.000	0.000	0.000		0.373	-	-			0.000	0.000	0.000		0.001	-	-						0.011	
1.200	0.000	0.000	0.000		0.271	-	0.000	0.000	0.000		0.276	-	-			0.000	0.000	0.000		0.001	-	-						0.012	
1.300	0.000	0.000	0.000		0.177	-	0.000	0.000	0.000		0.187	-	-			0.000	0.000	0.000		0.006	-	-						0.013	
1.400	0.000	0.000	0.000		0.097	-	0.000	0.000	0.000		0.114	-	-			0.000	0.000	0.000		0.026	-	-						0.014	
1.500	0.000	0.000	0.000		0.043	-	0.000	0.000	0.000		0.061	-	-			0.000	0.000	0.000		0.073	-	-						0.015	
1.600	0.000	0.000	0.000		0.015	-	0.000	0.000	0.000		0.029	-	-			0.000	0.000	0.000		0.144	-	-						0.016	
1.700	0.000	0.000	0.000		0.004	-	0.000	0.000	0.000		0.012	-	-			0.000	0.000	0.000		0.234	-	-						0.017	
1.800	0.000	0.000	0.000		0.001	-	0.000	0.000	0.000		0.005	-	-			0.000	0.000	0.000		0.331	-	-						0.018	
1.900	0.000	0.000	0.000		0.001	-	0.000	0.000	0.000		0.002	-	-			0.000	0.000	0.000		0.430	-	-						0.019	
2.000	0.000	0.000	0.000		0.001	-	0.000	0.000	0.000		0.001	-	-			0.000	0.000	0.000		0.530	-	-						0.020	
2.200						-	0.000	0.000	0.000		0.001	-	-			-	0.000	0.000	0.000		0.730	-	-					0.022	
2.400						-	0.000	0.000	0.000		0.004	-	-			-	0.000	0.000	0.000		0.930	-	-					0.024	
2.600						-	0.000	0.000	0.000		0.002	-	-			-	0.000	0.000	0.000		1.13	-	-					0.026	
2.800						-	0.000	0.000	0.000		0.001	-	-			-	0.000	0.000	0.000		1.33	-	-					0.028	
3.000						-	0.000	0.000	0.000		0.001	-	-			-	0.000	0.000	0.000		1.53	-	-					0.030	
3.200						-	0.000	0.000	0.000		0.001	-	-			-	0.000	0.000	0.000		1.73	-	-					0.032	
3.400						-	0.000	0.000	0.000		0.001	-	-			-	0.000	0.000	0.000		1.93	-	-					0.034	
3.600						-	0.000	0.000	0.000		0.001	-	-			-	0.000	0.000	0.000		2.13	-	-					0.036	

Προϊόν Δανεισμού	Υποκείμενος Τίτλος	Πολυμερείς Συναλλαγές[1]					Διμερείς Συναλλαγές[2]		Δανεισμός Τίτλων μέσω ΟΤC[3]
		Ανοιχτές θέσεις[5]	Προσφερόμενη ποσότητα	Μ.Σ.Τ[4]	Όγκος συναλλαγών	Μ.Σ.Τ[4]	Όγκος συναλλαγών	Όγκος συναλλαγών	
ALPHABOR	ALPHA ΥΠΗΡΕΣΙΩΝ ΣΥΜΜ (ΚΟ)	15,000	---	---	150,000	4.17%	---	---	57,069,763
TATTBOR	ATTICA BANK A.T.E. (ΚΟ)	---	---	---	---	---	---	---	4
CENERBOR	CENERGY HOLDINGS (ΚΑ)	---	---	---	---	---	---	---	---
EEEBOR	COCA-COLA HBC AG (ΚΟ)	3,988	---	---	---	---	---	---	70,546
EUROBBOR	EUROBANK HOLDINGS (ΚΟ)	20,000	---	---	---	---	---	---	51,628,053
FFGRPBOR	FOLLI-FOLLIE (ΚΟ)	---	---	---	---	---	---	---	900,530
FOYRKBOR	FOURLIS ΣΥΜΜΕΤΟΧΩΝ (ΚΟ)	---	---	---	---	---	---	---	22,250
INTRKBOR	INTRACOM HOLDINGS (ΚΟ)	---	---	---	---	---	---	---	---
BELABOR	JUMBO (ΚΟ)	---	---	---	---	---	---	---	157,717
LAMDABOR	LAMDA DEVELOPMENT(ΚΟ)	---	---	---	---	---	---	---	6,201
MIGBOR	MARFIN INVESTMENT GROUP (ΚΟ)	---	---	---	---	---	---	---	844,474
QUALBOR	QUALITY & RELIABILITY (ΚΟ)	---	---	---	---	---	---	---	---
TITCBOR	TITAN CEMENT (ΚΑ)	1,500	---	---	500	2.65%	---	---	265,263
VIOBOR	VIOHALCO SA/NV (ΚΑ)	4,447	---	---	---	---	---	---	---
ADMIEBOR	ΑΔΜΗΕ ΣΥΜΜΕΤΟΧΩΝ Α.Ε. (ΚΟ)	---	---	---	---	---	---	---	99,105
AEGNBOR	ΑΕΡΟΠΟΡΙΑ ΑΙΓΑΙΟΥ (ΚΟ)	154	---	---	---	---	---	---	28,619
ALMYBOR	ΑΛΟΥΜΥΛ (ΚΟ)	---	---	---	---	---	---	---	---
GEKTERNABOR	ΓΕΚ ΤΕΡΝΑ (ΚΟ)	---	---	---	---	---	---	---	11,293
PPCBOR	ΔΕΗ (ΚΟ)	12,133	---	---	---	---	---	---	2,826,150
ETEBOBOR	ΕΘΝΙΚΗ ΤΡΑΠΕΖΑ (ΚΟ)	73,238	---	---	---	---	---	---	7,142,890
ELLAKTORBOR	ΕΛΛΑΚΤΩΡ (ΚΟ)	---	---	---	1,000	2.81%	---	---	6,870
EXAEBOR	ΕΛΛΗΝ. ΧΡΗΜΑΤΙΣΤΗΡΙΑ-Χ.Α. (ΚΟ)	3,000	---	---	---	---	---	---	157,047
ELPEBOR	ΕΛΛΗΝΙΚΑ ΠΕΤΡΕΛΑΙΑ (ΚΟ)	---	---	---	---	---	---	---	60,001
EYDAPBOR	ΕΥΔΑΠ (ΚΟ)	2,213	---	---	---	---	---	---	226,781
MOHBOR	ΜΟΤΟΡ ΟΪΛ (ΚΟ)	10,200	---	---	---	---	---	---	320,752
MYTILBOR	ΜΥΤΙΛΗΝΑΙΟΣ (ΚΟ)	1,000	---	---	---	---	---	---	87,696
PRABOR	ΟΛΠ (ΚΟ)	964	---	---	---	---	---	---	15,381
OPAPBOR	ΟΠΑΠ (ΚΟ)	19,000	---	---	500	2.65%	---	---	1,342,621
HTOBOR	ΟΤΕ (ΚΟ)	12,796	---	---	1,814	2.65%	---	---	1,213,862
TPEIRBOR	ΠΕΙΡΑΙΩΣ FINANCIAL HOLD (ΚΟ)	5,000	---	---	---	---	---	---	7,362,613
PLAISBOR	ΠΛΑΙΣΙΟ COMPUTERS (ΚΟ)	---	---	---	---	---	---	---	100

Σημειώσεις Προϊόντων Δανεισμού

[1] - Πολυμερείς Συμβάσεις Δανειοδοσίας των μεθόδων 8-1, 8-2 και 8-3-3 (σύμφ. Με Αποφ.17 ΔΣ του Χρηματιστηρίου).

[2] - Διμερείς Συμβάσεις Δανειοδοσίας των μεθόδων 8-3-1 και 8-3-2 (σύμφ. Με Αποφ. 20 ΔΣ του Χρηματιστηρίου).

[3] - Τα στοιχεία Συναλλαγής Δανεισμού Τίτλων μέσω ΟΤC δηλώνονται από τους χειριστές ΣΑΤ και αφορούν τις ποσότητες που έχουν καταγραφεί στο ΣΑΤ έως και τη προηγούμενη εργάσιμη ημέρα.

[4] - Μ.Σ.Τ: - Μέση Σταθμισμένη Τιμή (ως προς τα τεμάχια)

[5] - Τα στοιχεία αφορούν σε ανοιχτές θέσεις πριν την έναρξη της συνεδρίασης

Προϊόν Δανεισμού	Υποκείμενος Τίτλος	Πολυμερείς Συναλλαγές[1]					Διμερείς Συναλλαγές[2]		Δανεισμός Τίτλων μέσω ΟΤC[3]
		Ανοιχτές θέσεις[5]	Προσφερόμενη ποσότητα	Μ.Σ.Τ[4]	Όγκος συναλλαγών	Μ.Σ.Τ[4]	Όγκος συναλλαγών	Μ.Σ.Τ[4]	Όγκος συναλλαγών
SARBOR	ΣΑΡΑΝΤΗΣ ΓΡ. (ΚΟ)	---	---	---	---	---	---	---	7,400
TENERGYBOR	ΤΕΡΝΑ ΕΝΕΡΓΕΙΑΚΗ (ΚΟ)	15,600	---	---	12,000	2.89%	---	---	45,892

Σημειώσεις Προϊόντων Δανεισμού

[1] - Πολυμερείς Συμβάσεις Δανειοδοσίας των μεθόδων 8-1, 8-2 και 8-3-3 (σύμφ. Με Αποφ.17 ΔΣ του Χρηματιστηρίου).

[2] - Διμερείς Συμβάσεις Δανειοδοσίας των μεθόδων 8-3-1 και 8-3-2 (σύμφ. Με Αποφ. 20 ΔΣ του Χρηματιστηρίου).

[3] - Τα στοιχεία Συναλλαγές Δανεισμού Τίτλων μέσω ΟΤC δηλώνονται από τους χειριστές ΣΑΤ και αφορούν τις ποσότητες που έχουν καταγραφεί στο ΣΑΤ έως και τη προηγούμενη εργάσιμη ημέρα.

[4] - Μ.Σ.Τ: - Μέση Σταθμισμένη Τιμή (ως προς τα τεμάχια)

[5] - Τα στοιχεία αφορούν σε ανοιχτές θέσεις πριν την έναρξη της συνεδρίασης

Κωδικοί και ονομασίες Κλάδων Οικονομικής Δραστηριότητας του Χρηματιστηρίου Αθηνών

12003 - Διαπραγματεύσιμα Αμοιβαία Κεφάλαια	10101010 Υπηρεσίες Ηλεκτρονικών Υπολογιστών
10101015 Λογισμικό	10102030 Υλικό Υπολογιστών
15101010 Εξοπλισμός Τηλεπικοινωνιών	15102015 Υπηρεσίες Τηλεπικοινωνιών
20101010 Υγειονομικές Μονάδες	20101025 Υπηρεσίες Υγείας
20102010 Ιατρικός Εξοπλισμός	20103015 Φαρμακευτικά Προϊόντα
30101010 Τράπεζες	30202000 Διαφοροποιημένες Χρηματοοικονομικές Υπηρεσίες
30202010 Διαχείριση Κεφαλαίων & Θεματοφύλακες	30202015 Επενδυτικές Υπηρεσίες
30302010 Γενικές Ασφάλειες	30302015 Μεσίτες Ασφαλίσεων
30302025 Ασφάλειες Ιδιοκτησίας & Ζημιών	35101010 Συμμετοχές & Ανάπτυξη Ακίνητης Περιουσίας
35101015 Υπηρεσίες Ακίνητης Περιουσίας	35102000 Διαφοροποιημένες Α.Ε.Ε.Α.Π.
35102030 Α.Ε.Ε.Α.Π. Επαγγελματικών Χώρων	40201040 Υπηρεσίες Ενοικίασης και Χρηματοδοτικής Μίσθωσης
40202010 Κατασκευή Κατοικιών	40202015 Έπιπλα
40202020 Οικιακές Συσκευές	40203040 Ηλεκτρονική Ψυχαγωγία
40203045 Παιχνίδια	40204020 Ρούχα και Αξεσουάρ
40301010 Ψυχαγωγία	40301030 Εκδόσεις
40301035 Ραδιοτηλεοπτικοί Φορείς	40401010 Διαφοροποιημένοι Έμποροι
40401020 Εμπόριο Ενδυμάτων	40401025 Εμπόριο Προϊόντων Οικιακής Βελτίωσης
40401030 Εξειδικευμένο Λιανικό Εμπόριο	40501010 Αεροπορικές Εταιρείες
40501015 Ταξίδια & Τουρισμός	40501020 Τυχερά Παιχνίδια
40501025 Ξενοδοχεία & Πανσιόν	45101015 Απόσταση & Οιονοπαραγωγή
45101020 Αναψυκτικά	45102010 Γεωργεία, Αλιεία, Εκτροφή και Φυτείες
45102020 Τρόφιμα	45103010 Καπνός
45201010 Λιανικό & Χονδρικό Εμπόριο Τροφίμων	45201020 Είδη Προσωπικής Φροντίδας
50101010 Κατασκευές	50101030 Τσιμέντα
50101035 Άλλα Οικοδομικά Υλικά	50202010 Ηλεκτρικά Εξαρτήματα
50203000 Διαφοροποιημένες Βιομηχανίες	50203015 Πλαστικά
50203030 Υλικά Συσκευασίας	50204000 Μηχανήματα Βιομηχανικού Εξοπλισμού
50204020 Μηχανήματα Κατασκευών	50205010 Προμηθευτές Βιομηχανίας
50205020 Υποστηρικτικές Υπηρεσίες προς Επιχειρήσεις	50205030 Υπηρεσίες Μαζικής Εκτύπωσης
50206015 Εμπορικά Οχήματα & Ανταλλακτικά	50206030 Θαλάσσιες Μεταφορές
50206060 Υπηρεσίες Μεταφορών	55101000 Διαφοροποιημένα Υλικά
55101020 Κλωστοϋφαντουργικά Προϊόντα	55102000 Ορυχεία
55102010 Σίδηρος & Χάλυβας	55102015 Μεταλλουργία
55102035 Αλουμίνιο	60101000 Καθετοποιημένες Εταιρ. Πετρελαίου & Φυσικού Αερίου
60101020 Διυλιστήρια & Εμπορία Πετρελαιοειδών	65101010 Εναλλακτική Ηλεκτρική Ενέργεια
65101015 Συμβατική Ηλεκτρική Ενέργεια	65102030 Ύδρευση



ATHEX
Athens Stock Exchange

Λεωφ. Αθηνών 110 104 42 Αθήνα
110, Athinon Ave. GR 104 42 Athens
tel. (+30)210-33.66.800, fax (+30)210-33.66.101
www.athexgroup.gr