

21

Ημερήσιο Δελτίο
Συναλλακτικής Δραστηριότητας

Daily Official List
of Trading Activity

Τετάρτη, 3 Νοεμβρίου, 2021

Έτος: 142 Αύξων Αριθμός Συνεδρίασης: 208



ATHEXGROUP
Athens Exchange Group

Αποποίηση Ευθύνης:

Η εταιρεία Ελληνικά Χρηματιστήρια-Χρηματιστήριο Αθηνών Ανώνυμη Εταιρεία Συμμετοχών καταβάλλει κάθε δυνατή προσπάθεια ώστε να διασφαλίσει ότι οι πληροφορίες και τα λοιπά στοιχεία που εμφανίζονται στο Ημερήσιο Δελτίο Τιμών (Η.Δ.Τ.) είναι ορθά και πλήρη αλλά δεν έχει καμία ευθύνη για ενδεχόμενο λάθος ή παράλειψη στοιχείων και / ή ευθύνη σχετικά με την ακρίβεια, αξιοπιστία, επικαιροποίηση και πληρότητα των παραπάνω πληροφοριών και στοιχείων ή ευθύνη προερχόμενη άμεσα ή έμμεσα από την χρήση των παραπάνω πληροφοριών.

Η Εταιρία δεν έχει καμία ευθύνη για την ακρίβεια των στοιχείων που περιλαμβάνονται στις ανακοινώσεις των εισηγμένων εταιρειών. Πιθανές προσβολές δικαιωμάτων τρίτων από το περιεχόμενο των ανακοινώσεων συνιστούν αποκλειστική ευθύνη του αποστολέα των ανακοινώσεων.

Όλα τα αναγραφόμενα στο Η.Δ.Τ. στοιχεία παρέχονται μόνο για τους σκοπούς της πληροφόρησης και δεν συνιστούν παροχή επενδυτικών συμβουλών ή πρόσκληση για επένδυση σε κινητές αξίες που διαπραγματεύονται στο Χρηματιστήριο Αθηνών.

Αναγνωρίζεται και συμφωνείται ότι όλα τα δικαιώματα επί των πληροφοριών που εμφανίζονται στο Η.Δ.Τ. θα αποτελούν κυριότητα της εταιρίας και οποιοδήποτε άλλο δικαίωμα συμπεριλαμβανομένου του δικαιώματος πνευματικής ιδιοκτησίας, σήματος κλπ. ανήκουν στο Χρηματιστήριο Αθηνών.

Τα ανωτέρω στοιχεία αποτελούν ιδιοκτησία της Εταιρίας και προστατεύονται σύμφωνα με τις διατάξεις περί πνευματικής ιδιοκτησίας. Απαγορεύεται α) η με οποιοδήποτε τρόπο ή μέσο αναπαραγωγή, αναδημοσίευση, τροποποίηση, αντιγραφή, πώληση, μετάδοση ή διανομή του συνόλου ή μέρους τους, χωρίς αναφορά στην πηγή και β) η εμπορική εκμετάλλευση των στοιχείων από τρίτους.

Η Εταιρία δεν φέρει καμία ευθύνη προερχόμενη άμεσα ή έμμεσα από χρήση ή τυχόν αλλοίωση των ανωτέρω στοιχείων όταν αυτά χρησιμοποιούνται από

Ελληνικά Χρηματιστήρια - Χρηματιστήριο Αθηνών Α.Ε. Συμμετοχών

Λεωφόρος Αθηνών 110, 10442 Αθήνα, Τηλ: (210) 33.66.800, Fax: (210) 32.13.938

www.athexgroup.gr

Χρηματιστηριακό Κέντρο Θεσσαλονίκης

Κατούνη 16-18, Θεσ/νίκη 546 25, Τηλ: (2310) 567.667, Fax: (2310) 530.455

Συνεργητικό Κεφάλαιο Εξασφάλισης Επενδυτικών Υπηρεσιών

Φειδίου 14-16, Αθήνα 106 78, Τηλ: (210) 33.04.682, Fax: (210) 33.04.155

Επιτροπή Κεφαλαιαγοράς

Κολοκοτρώνη 1 & Σταδίου 1, Αθήνα 105 62, Τηλ: (210) 33.77.100, Fax: (210) 33.77.173

Πίνακας Περιεχομένων

Ενότητα 1: Στατιστικά Στοιχεία Χρεογράφων, Παραγώγων και Δανεισμού

- Οι Αγορές Χρεογράφων Παραγώγων Δανεισμού
- Χρηματιστηριακοί Δείκτες
- Αναλυτικά Στοιχεία Συναλλαγών Αγοράς Χρεογράφων
- Στοιχεία Συναλλαγών Κλάδων Χρηματιστηρίου Αθηνών & Χρηματοοικονομικών Προϊόντων (Δ.Α.Κ.)
- Οι 10 Μετοχές με τη μεγαλύτερη Άνοδο & Πτώση
- Αναλυτικά Στοιχεία Συναλλαγών Αγοράς Παραγώγων

Ενότητα 2: Αναλυτικά Στοιχεία Συναλλαγών Χρεογράφων

- Αναλυτικά Στοιχεία Συναλλαγών Χρεογράφων
- Σημειώσεις Χρεογράφων

Ενότητα 3: Στοιχεία Συναλλαγών Χρεογράφων

- Στοιχεία Συναλλαγών Πακέτων
- Στοιχεία Συναλλαγών Δικαιωμάτων

- Στοιχεία Δανεισμού Τίτλων
- Στοιχεία Συναλλαγών Εκποιήσεων
- Στοιχεία Συναλλαγών Εκποιήσεων Ενσώματων Ονομαστικών Μετοχών
- Στοιχεία Ενεργητικού Διαπραγματεύσιμων Αμοιβαίων Κεφαλαίων (Δ.Α.Κ.)
- Χαρακτηριστικά Διαπραγματεύσιμων Αμοιβαίων Κεφαλαίων (Δ.Α.Κ.)

Ενότητα 4: Ανακοινώσεις

Ενότητα 5: Ομόλογα Διαπραγματεύσιμα στην Αγορά Αξιών Σταθερού Εισοδήματος

- Ομολογιακά Δάνεια Επιχειρήσεων – Οργανωμένη Αγορά (Μετατρέψιμα)
- Ομολογιακά Δάνεια Επιχειρήσεων – Οργανωμένη Αγορά (Μη Μετατρέψιμα)
- Ομόλογα Ελληνικού Δημοσίου
- Έντοκα Γραμμάτια & Zero Coupon Ομόλογα Ελληνικού Δημοσίου
- Ομόλογα Ελληνικού Δημοσίου Διαπραγματεύσιμα με τη Μέθοδο Εκφώνησης - Αντιφώνησης
- Ομόλογα Κρατικών Τραπεζών

Ενότητα 6: Πρόσθετα Στοιχεία Ενημέρωσης

- Πίνακας Μελών Χρηματιστηρίου Αθηνών και Μελών ΕΤ.ΕΚ.
- Πίνακας Μετοχών Υπό Ειδική Διαπραγμάτευση
- Γνωστοποιήσεις Συναλλαγών - Κατάλογος Υπόχρεων Προσώπων

Ενότητα 7: Αναλυτικά Στοιχεία Συναλλαγών Αγοράς Παραγώγων

- Συμβόλαια Μελλοντικής Εκπλήρωσης σε Δείκτες
- Συμβόλαια Μελλοντικής Εκπλήρωσης σε Μετοχές
- Δικαιώματα Προαίρεσης σε Δείκτες
- Δικαιώματα Προαίρεσης σε Μετοχές
- Στοιχεία Συναλλαγών Προϊόντων Δανεισμού

Παράρτημα Α: Κωδικοί και ονομασίες Κλάδων Οικονομικής Δραστηριότητας του Χρηματιστηρίου Αθηνών

Οι Αγορές Χρεογράφων Παραγώγων Δανεισμού

Γενικός Δείκτης Τιμών και Αξία Συναλλαγών Μετοχών και Παραγώγων

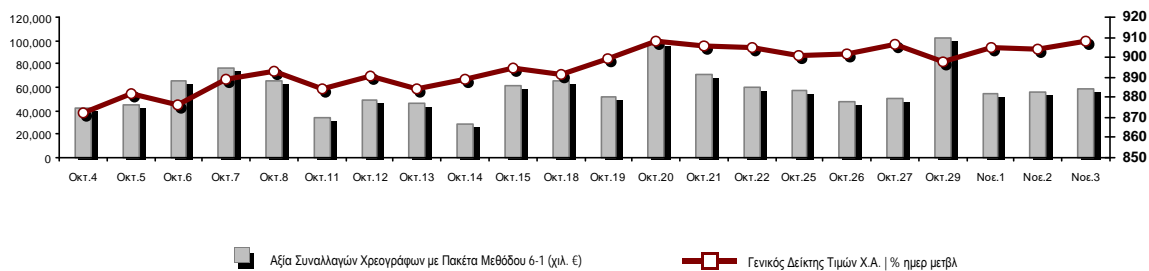

Κεφαλαιοποίηση Χ.Α. (εκατ €)**:	64,525.86		Συνολικές Ανοικτές Θέσεις σε Παράγωγα	299,629
Ημερήσια μεταβολή: εκατ. € %	44.65	0.07%	Ανοικτές θέσεις σε ΣΜΕ επί Δεικτών % ημερ μετβλ	3,852 0.13%
Μέση ετήσια Κεφ/ποίηση: εκατ. € % Μετβλ. Μέση προηγ. έτος	60,008.46	26.62%	Ανοικτές θέσεις σε ΣΜΕ επί μετοχών % ημερ μετβλ	292,953 0.33%
Γενικός Δείκτης Τιμών Χ.Α. % ημερ μετβλ	908.12	0.40%	Ανοικτές θέσεις σε Δικαιώματα επί Δεικτών % ημερ μετβλ	1,451 12.83%
Κεφαλαιοποίηση Γενικού Δείκτη (εκατ. €)	58,946.71		Ανοικτές θέσεις σε Δικαιώματα επί μετοχών % ημερ μετβλ	1,373 1.55%
Ημερήσια μεταβολή (εκατ. €)	38.16			
Αξία Συναλλαγών Χρεογράφων με Πακέτα Μεθόδου 6-1 (χιλ. €)	58,391.10		Πλήθος Συμβολαίων Παραγώγων:	15,135
Ημερήσια μεταβολή: %	1,837.82	3.25%	Ημερήσια μεταβολή: τμχ %	6,874 83.21%
Μέση Αξία Συν/γών ΥiD: χιλ. € % Μετβλ Μέση προηγ. έτος	70,876.23	10.67%	Μέσος Όγκος Συμβ. ΥiD: % Μετβλ Μέσο προηγ. Έτος	51,296 28.04%
Αξία Συναλλαγών Πακέτων Μεθόδου 6-1 (χιλ. €)	8,687.88		Πλήθος Πράξεων Παραγώγων:	1,220
Αξία Συναλλαγών Πακέτων Μεθόδου 6-2 & 6-3 (χιλ. €)	0.00		Ημερήσια μεταβολή: πλήθος %	355 41.04%
Αξία Συναλλαγών Ομολόγων (χιλ.€)	983.67		Μέσο Πλήθος Πράξεων ΥiD: % Μετβλ Μέσο προηγ. Έτος	2,206 -16.90%
Όγκος Συναλλαγών Χρεογράφων με Πακέτα Μεθόδου 6-1 (χιλ. Τμχ)	25,186.88		Συνολικές Ανοικτές Θέσεις σε Δανεισμό	237,141
Ημερήσια μεταβολή: χιλ. τμχ %	-1,371.59	-5.16%	Ημερήσια μεταβολή: τμχ %	-217,071 -47.79%
Μέσος Όγκος Συν/γών ΥiD: % Μετβλ Μέσο προηγ. Έτος	36,514.74	-11.13%	Πλήθος Συναλλαγών Δανεισμού (Πολυμερής/Διμερής)	3,298
Όγκος Συναλλαγών Πακέτων Μεθόδου 6-1 (χιλ. Τεμάχια)	6,223.48		Ημερήσια μεταβολή: τμχ %	3,298
Όγκος Συναλλαγών Πακέτων Μεθόδου 6-2 & 6-3 (χιλ. Τεμάχια)	0.00		Πλήθος Πολυμερών Συναλλαγών	3,298
Όγκος Συναλλαγών Ομολόγων	982,000		Πλήθος Διμερών Συναλλαγών	0
Πλήθος Πράξεων Χρεογράφων με Πακέτα Μεθόδου 6-1	24,604		Πλήθος Πράξεων Δανεισμού:	3
Ημερήσια μεταβολή: πλήθος %	897	3.78%	Ημερήσια μεταβολή: %	3
Μέσο Πλήθος Πράξεων ΥiD: % Μετβλ Μέσο προηγ. Έτος	30,755	-5.76%	Πλήθος Πράξεων Πολυμερών Συναλλαγών	3
Πλήθος πακέτων Μεθόδου 6-1	12		Πλήθος Πράξεων Διμερών Συναλλαγών	0
Πλήθος πακέτων Μεθόδου 6-2 & 6-3	0			
Πλήθος συναλλαγών Ομολόγων	78			

Κεφαλαιοποίηση Χ.Α. (εκατ €)**

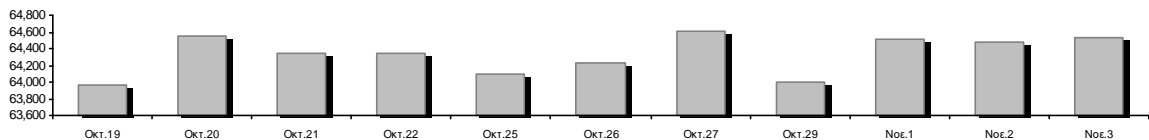

Ημερήσια Διακύμανση Γενικού Δείκτη Τιμών Χρηματιστηρίου Αθηνών



Χρηματιστηριακοί Δείκτες

Όνομασία Δείκτη	03/11/2021	02/11/2021	Δ μον.	Δ %	Κατώτερη	Ανώτερη	Κατ.έτους	Ανωτ.έτους	Ετησ. μεταβ.
Γενικός Δείκτης Τιμών Χ.Α.	908.12 #	904.47	3.65	0.40%	904.47	911.78	726.02	931.94	12.25% #
Δείκτης ATHEX ESG	1,037.93 #	1,030.84	7.09	0.69%	1,030.84	1,040.60	968.19	1,050.47	--- -
FTSE/Χ.Α. Large Cap	2,199.71 #	2,185.57	14.14	0.65%	2,185.57	2,206.14	1,718.82	2,259.27	13.70% #
FTSE/Χ.Α. Mid Cap	1,459.40 €	1,461.88	-2.48	-0.17%	1,453.23	1,471.54	1,026.21	1,532.23	31.79% #
FTSE/Χ.Α. Χ.Α.Κ. Τραπεζικός Δείκτης	453.88 #	447.48	6.40	1.43%	447.48	454.45	306.88	483.96	15.55% #
FTSE/Χ.Α. Υψηλής Μερισματικής Απόδοσης	3,067.54 €	3,073.91	-6.37	-0.21%	3,057.01	3,086.14	2,542.41	3,169.38	13.44% #
FTSE/Χ.Α. Διεθνούς Δραστηριοποίησης Plus	2,440.94 #	2,419.20	21.74	0.90%	2,419.20	2,444.58	1,943.84	2,565.79	16.16% #
FTSE/Χ.Α. Mid & Small Cap Θεμελιωδών Μεγεθών	4,556.60 #	4,553.25	3.35	0.07%	4,545.27	4,597.04	2,996.13	4,597.04	45.85% #
Δείκτης ATHEX Select Plus	3,405.23 €	3,405.30	-0.07	0.00%	3,389.83	3,423.85	2,805.20	3,565.24	10.54% #
Δείκτης ATHEX Select	4,549.46 #	4,549.29	0.17	0.00%	4,539.27	4,609.45	2,785.00	4,685.13	50.26% #
FTSE/Χ.Α. Δείκτης Αγοράς	543.75 #	542.79	0.96	0.18%	542.37	546.94	424.25	554.77	14.81% #
Δείκτης Συνολικής Απόδοσης Γενικού Δείκτη Χ.Α.	1,552.69 #	1,546.43	6.26	0.40%	1,546.43	1,558.94	1,220.96	1,591.84	14.13% #
Ελληνικός Δείκτης Mid & Small Cap	1,375.65 #	1,372.28	3.37	0.25%	1,370.46	1,381.31	1,110.37	1,442.42	14.40% #
FTSE/Χ.Α. Τράπεζες	599.68 #	591.23	8.45	1.43%	591.23	600.43	405.46	639.42	15.55% #
FTSE/Χ.Α. Ασφάλειες	1,939.17 €	1,944.92	-5.75	-0.30%	1,933.41	1,950.68	1,808.06	2,192.44	1.56% #
FTSE/Χ.Α. Χρηματοοικονομικές Υπηρεσίες	754.23 #	751.01	3.22	0.43%	742.21	754.79	679.98	843.74	-1.27% €
FTSE/Χ.Α. Βιομηχανικά Προϊόντα & Υπηρεσίες	3,844.30 #	3,789.06	55.24	1.46%	3,785.75	3,850.29	2,762.19	3,996.37	31.07% #
FTSE/Χ.Α. Εμπόριο	49.17 €	49.56	-0.39	-0.79%	49.15	49.83	46.54	58.68	-0.81% €
FTSE/Χ.Α. Ακίνητης Περιουσίας	5,164.06 #	5,154.05	10.01	0.19%	5,154.05	5,183.38	4,187.35	5,770.64	7.02% #
FTSE/Χ.Α. Καταναλωτικά Προϊόντα & Υπηρεσίες	7,347.97 #	7,274.25	73.72	1.01%	7,239.79	7,369.64	6,939.31	9,231.17	-5.58% €
FTSE/Χ.Α. Τρόφιμα & Ποτά	11,130.34 €	11,433.10	-302.76	-2.65%	11,093.45	11,433.10	9,045.03	12,311.96	12.60% #
FTSE/Χ.Α. Πρώτες Ύλες	7,284.04 #	7,255.42	28.62	0.39%	7,255.42	7,367.70	5,233.31	8,597.84	18.37% #
FTSE/Χ.Α. Κατασκευές & Υλικά	3,185.17 #	3,182.28	2.89	0.09%	3,172.30	3,199.03	2,565.75	3,422.77	15.36% #
FTSE/Χ.Α. Ενέργεια	3,609.33 #	3,567.60	41.73	1.17%	3,567.60	3,609.33	2,835.10	3,724.35	21.74% #
FTSE/Χ.Α. Ταξίδια & Αναψυχή	2,105.28 #	2,078.80	26.48	1.27%	2,078.80	2,110.24	1,540.34	2,183.50	21.52% #
FTSE/Χ.Α. Τεχνολογία	2,020.67 €	2,021.93	-1.26	-0.06%	2,020.67	2,046.33	1,043.00	2,046.33	84.99% #
FTSE/Χ.Α. Τηλεπικοινωνίες	4,349.75 #	4,344.38	5.37	0.12%	4,323.38	4,359.66	3,294.37	4,734.07	19.35% #
FTSE/Χ.Α. Υπηρεσίες Κοινής Ωφέλειας	5,020.70 #	4,992.08	28.62	0.57%	4,992.08	5,096.20	4,264.97	5,427.45	9.08% #
FTSE/Χ.Α. Προσωπικά Προϊόντα	8,599.97 #	8,580.54	19.43	0.23%	8,499.82	8,707.84	8,270.74	9,116.06	-4.91% €
Δείκτης Όλων των Μετοχών Χ.Α.	226.09 #	225.97	0.12	0.05%	226.09	226.09	175.88	232.71	20.55% #
Ελληνικός Δείκτης Εταιρικών Ομολόγων	127.71 #	127.53	0.18	0.14%			122.29	128.79	4.63% #
Ελληνικός Δείκτης Τιμών Εταιρικών Ομολόγων	95.77 #	95.64	0.13	0.13%			93.98	96.93	2.05% #

Σημείωση 1: Το κλείσιμο των Δεικτών FTSE/Μed 100, Ελληνικός Δείκτης Εταιρικών Ομολόγων και, Ελληνικός Δείκτης Τιμών Εταιρικών Ομολόγων αφορούν την συνεδρίαση της 01/11/2021.

Σημείωση 2: Ο Ελληνικός Δείκτης Mid & Small Cap είναι Customized δείκτης υπολογιζόμενος από το Χρηματιστήριο Αθηνών.

Αναλυτικά Στοιχεία Συναλλαγών Αγοράς Χρεογράφων

	Όλα τα Χρεόγραφα	Κύρια Αγορά	Επιτήρηση	Διαπραγματεύσιμα Αμοιβαία Κεφάλαια
Σύνολα	124	110	13	1
Ανοδικές / Καθοδικές / Σταθερές:	55 / 45 / 24	49 / 43 / 18	5 / 2 / 6	1 / 0 / 0
Κεφαλαιοποίηση Χ.Α. (εκατ €) **	64,525.86	64,262.65	263.21	
Μέση Ημερήσια Αξία Συν/γών (χιλ. €)	70,876.23	70,681.07	246.22	18.39
Αξία Συναλλαγών	58,391.10	58,058.11	326.25	6.74
Κύριος Πίνακας:	49,703.22	49,370.23	326.25	6.74
Προσυμφωνημένων Συναλλαγών 6_1_2_3:	8,687.88	8,687.88	0.00	0.00
Πίνακας Εκποιήσεων:	0.00	0.00	0.00	0.00
Πίνακας Ειδικών Όρων:	0.00	0.00	0.00	0.00
Μέσος Ημερήσιος Όγκος Συναλλαγών	36,514,742	35,384,586	1,158,457	886
Όγκος Συναλλαγών	25,186,877	24,109,462	1,077,108	307
Κύριος Πίνακας:	18,963,400	17,885,985	1,077,108	307
Προσυμφωνημένων Συναλλαγών 6_1_2_3:	6,223,477	6,223,477	0	0
Πίνακας Εκποιήσεων:	0	0	0	0
Πίνακας Ειδικών Όρων:	0	0	0	0
Μέσο Ημερήσιο Πλήθος Πράξεων	30,755	30,473	280	2
Αριθμός Πράξεων	24,604	24,337	264	3
Κύριος Πίνακας:	24,592	24,325	264	3
Προσυμφωνημένων Συναλλαγών 6_1_2_3:	12	12	0	0
Πίνακας Εκποιήσεων:	0	0	0	0
Πίνακας Ειδικών Όρων:	0	0	0	0

Στοιχεία Συναλλαγών Κλάδων Χρηματιστηρίου Αθηνών & Χρηματοοικονομικών Προϊόντων (Δ.Α.Κ.)

Κωδικός	Κλάδοι	Ανοδικές / Καθοδικές / Σταθερές	Αριθμός Πράξεων	Όγκος Συναλλαγών	Αξία Συναλλαγών	% στη Συνολική Αξία
12000	- Χρηματοοικονομικά Προϊόντα	1 / 0 / 0	3	307	6,740.96	0.01%
3510	- Ακίνητη Περιουσία	2 / 3 / 2	818	217,252	1,173,010.03	2.01%
3030	- Ασφάλειες	0 / 1 / 1	44	8,573	41,583.05	0.07%
5020	- Βιομηχανικά Προϊόντα & Υπηρεσίες	8 / 6 / 4	3,214	1,187,644	3,298,826.72	5.65%
4040	- Εμπόριο	4 / 1 / 2	668	244,976	822,596.84	1.41%
6010	- Ενέργεια	2 / 2 / 0	668	87,042	786,797.04	1.35%
4020	- Καταναλωτικά Προϊόντα & Υπηρεσίες	3 / 3 / 3	922	169,160	1,196,660.24	2.05%
5010	- Κατασκευές & Υλικά Κατασκευών	9 / 4 / 0	1,825	750,255	1,954,401.16	3.35%
4030	- Μέσα Ενημέρωσης	1 / 0 / 0	34	13,340	6,447.27	0.01%
4520	- Προσωπική Φροντίδα, Φάρμακα & Παντοπωλεία	2 / 1 / 0	220	40,620	325,435.10	0.56%
5510	- Πρώτες Ύλες	5 / 7 / 3	995	368,189	1,084,012.11	1.86%
4050	- Ταξίδια και Αναψυχή	2 / 2 / 2	1,209	792,673	5,619,777.86	9.62%
1010	- Τεχνολογία	3 / 5 / 3	1,055	341,535	1,332,171.23	2.28%
1510	- Τηλεπικοινωνίες	1 / 0 / 1	1,338	266,921	4,114,532.91	7.05%
3010	- Τράπεζες	5 / 1 / 0	6,324	15,701,654	20,673,712.61	35.41%
4510	- Τρόφιμα, Ποτά & Καπνοβιομηχανίες	3 / 3 / 2	233	32,444	504,985.46	0.86%
2010	- Υγεία	1 / 1 / 1	39	11,046	8,257.50	0.01%
6510	- Υπηρεσίες Κοινής Ωφέλειας	2 / 3 / 0	4,215	1,695,105	14,744,649.20	25.25%
3020	- Χρηματοοικονομικές Υπηρεσίες	1 / 2 / 0	780	3,258,141	696,502.01	1.19%

Οι 10 Μετοχές με τη μεγαλύτερη Άνοδο & Πτώση

Κύρια Αγορά

Μετοχές με τη μεγαλύτερη Θετική μεταβολή τιμής	Τιμή κλεισ.	Μεταβ.	Μετοχές με τη μεγαλύτερη Αρνητική μεταβολή τιμής	Τιμή κλεισ.	Μεταβ.
PROFILE (ΚΟ)	5.92	4.22% #	MARFIN INVESTMENT GROUP (ΚΟ)	0.0277	-4.81% α
ΜΟΤΟΔΥΝΑΜΙΚΗ (ΚΟ)	1.7	2.10% #	ΔΡΟΜΕΑΣ (ΚΟ)	0.395	-3.42% α
ΕΘΝΙΚΗ ΤΡΑΠΕΖΑ (ΚΟ)	2.8	1.85% #	ΕΥΑΘ (ΚΟ)	4.64	-3.33% α
ΕΛΛΑΚΤΩΡ (ΚΟ)	1.378	1.85% #	UNIBIOS (ΚΟ)	0.58	-3.01% α
ΜΥΤΙΛΗΝΑΙΟΣ (ΚΟ)	15.65	1.82% #	COCA-COLA HBC AG (ΚΟ)	29.73	-2.68% α
ΜΟΤΟΡ ΟΪΛ (ΚΟ)	14.96	1.77% #	ΓΕΝΙΚΗ ΕΜΠΟΡΙΟΥ (ΚΟ)	1.26	-2.33% α
EPSILON NET (ΚΟ)	17.7	1.72% #	ΕΝΤΕΡΣΟΦΤ (ΚΟ)	5.3	-1.49% α
ALPHA ΥΠΗΡΕΣΙΩΝ ΣΥΜΜ (ΚΟ)	1.1185	1.59% #	ΣΙΔΜΑ ΜΕΤΑΛΛΟΥΡΓΙΚΗ (ΚΟ)	2.74	-1.44% α
EUROBANK HOLDINGS (ΚΟ)	0.9568	1.51% #	ΕΛΤΟΝ (ΚΟ)	1.755	-1.40% α
ΟΠΑΠ (ΚΟ)	13.4	1.44% #	QUEST ΣΥΜΜΕΤΟΧΩΝ (ΚΟ)	17	-1.16% α

Μετοχές με τη μεγαλύτερη Αξία Συναλλαγών	Αξία (χιλ. €)	Μεταβ.	Μετοχές με το μεγαλύτερο Όγκο Συναλλαγών	Όγκος	Μεταβ.
ΔΕΗ (ΚΟ)	13,245.86	1.35% #	EUROBANK HOLDINGS (ΚΟ)	7,796,071	1.51% #
EUROBANK HOLDINGS (ΚΟ)	7,433.85	1.51% #	ALPHA ΥΠΗΡΕΣΙΩΝ ΣΥΜΜ (ΚΟ)	4,420,945	1.59% #
ΕΘΝΙΚΗ ΤΡΑΠΕΖΑ (ΚΟ)	6,613.85	1.85% #	MARFIN INVESTMENT GROUP (ΚΟ)	3,094,012	-4.81% α
ΟΠΑΠ (ΚΟ)	5,023.10	1.44% #	ΕΘΝΙΚΗ ΤΡΑΠΕΖΑ (ΚΟ)	2,378,534	1.85% #
ALPHA ΥΠΗΡΕΣΙΩΝ ΣΥΜΜ (ΚΟ)	4,933.41	1.59% #	ΔΕΗ (ΚΟ)	1,400,215	1.35% #
ΟΤΕ (ΚΟ)	4,086.09	0.10% #	ΠΕΙΡΑΙΩΣ FINANCIAL HOLD (ΚΟ)	1,100,144	0.07% #
ΜΥΤΙΛΗΝΑΙΟΣ (ΚΟ)	1,908.71	1.82% #	ΟΠΑΠ (ΚΟ)	376,002	1.44% #
ΠΕΙΡΑΙΩΣ FINANCIAL HOLD (ΚΟ)	1,619.49	0.07% #	ΙΚΤΙΝΟΣ ΕΛΛΑΣ (ΚΟ)	311,583	-0.89% α
LAMDA DEVELOPMENT(ΚΟ)	979.09	0.40% #	ΟΤΕ (ΚΟ)	263,958	0.10% #
JUMBO (ΚΟ)	890.53	1.25% #	ΕΛΛΑΚΤΩΡ (ΚΟ)	184,901	1.85% #

Σημείωση: Απεικονίζονται οι Μετοχές που δεν ανήκουν στην Κατηγορία Επιτήρησης και πραγματοποιήσαν κατά τη διάρκεια της συνεδρίασης Αξία Συναλλαγών μεγαλύτερη από 10,000 Ευρώ.

Αναλυτικά Στοιχεία Συναλλαγών Αγοράς Παραγώγων

	Αριθμός Πράξεων	Όγκος	Ανοικτές θέσεις
Σ.Μ.Ε. σε Δείκτες	81	405	3,852
FTSE/X.A. Τράπεζες	0	0	9
FTSE/X.A. Large Cap	81	405	3,843
Σ.Μ.Ε. σε Μετοχές	1,120	14,533	292,953
ΑΔΜΗΕ ΣΥΜΜΕΤΟΧΩΝ Α.Ε. (ΚΟ)	1	5	5,734
ΑΛΡΗΑ ΥΠΗΡΕΣΙΩΝ ΣΥΜΜ (ΚΟ)	242	7,372	83,413
ΑΤΤΙΚΑ BANK Α.Τ.Ε. (ΚΟ)	0	0	72
COCA-COLA HBC AG (ΚΟ)	12	24	115
CENERGY HOLDINGS (ΚΑ)	14	29	12,046
ΕΛΛΑΚΤΩΡ (ΚΟ)	11	70	9,235
EUROBANK HOLDINGS (ΚΟ)	83	1,319	28,336
ΕΥΔΑΠ (ΚΟ)	1	1	860
FOURLIS ΣΥΜΜΕΤΟΧΩΝ (ΚΟ)	16	35	3,353
ΓΕΚ ΤΕΡΝΑ (ΚΟ)	8	47	7,995
ΕΛΛΗΝ. ΧΡΗΜΑΤΙΣΤΗΡΙΑ-Χ.Α. (ΚΟ)	6	18	1,581
ΕΛΛΗΝΙΚΑ ΠΕΤΡΕΛΑΙΑ (ΚΟ)	5	10	2,414
INTRACOM HOLDINGS (ΚΟ)	76	368	6,803
JUMBO (ΚΟ)	22	102	1,949
LAMDA DEVELOPMENT(ΚΟ)	35	212	6,052
MARFIN INVESTMENT GROUP (ΚΟ)	4	161	24,081
ΜΟΤΟΡ ΟΪΛ (ΚΟ)	15	30	2,766
ΜΥΤΙΛΗΝΑΙΟΣ (ΚΟ)	35	112	6,315
ΕΘΝΙΚΗ ΤΡΑΠΕΖΑ (ΚΟ)	152	2,098	32,447
ΟΠΑΠ (ΚΟ)	6	14	1,090
ΟΤΕ (ΚΟ)	23	116	2,523
ΟΛΠ (ΚΟ)	3	3	493
ΠΕΙΡΑΙΩΣ FINANCIAL HOLD (ΚΟ)	52	703	25,909
ΔΕΗ (ΚΟ)	256	1,554	16,147
ΤΕΡΝΑ ΕΝΕΡΓΕΙΑΚΗ (ΚΟ)	13	30	2,325
ΤΙΤΑΝ CEMENT (ΚΑ)	2	2	1,184
ΒΙΟΗΑΛCO SA/NV (ΚΑ)	27	98	7,715
Δικαιώματα σε Δείκτες	7	92	1,451
FTSE/X.A. Large Cap	7	92	1,451
Δικαιώματα σε Μετοχές	12	105	1,373
ΑΛΡΗΑ ΥΠΗΡΕΣΙΩΝ ΣΥΜΜ (ΚΟ)	1	10	0
ΕΘΝΙΚΗ ΤΡΑΠΕΖΑ (ΚΟ)	0	0	653
ΟΠΑΠ (ΚΟ)	0	0	101
ΟΤΕ (ΚΟ)	0	0	66
ΠΕΙΡΑΙΩΣ FINANCIAL HOLD (ΚΟ)	0	0	0
ΔΕΗ (ΚΟ)	11	95	553
Συνολική Δραστηριότητα	1,220	15,135	299,629

Πληθος Χρεογράφων	Ονομ. Αξία	Μερίσματα [1]			Ημερ. Τελευτ. Αποκοπής		Σημ.	Χρεόγραφο	Τιμή κλεισίματος	% μεταβ.	Προηγ. Κλείσιμο-ημ/νία	Άνοιγμα	Κατωτ Τιμή	Άνωτ Τιμή	Τελ Σταθμ Τιμή	Τελευταία ζήτηση [7]	Τελευταία προσφορά [7]	Ρ/Ε μετά φ. Χρήσιμ	Όγκος	Πράξεις	Αξία Συναλλαγών[8]	Χ.Α. Εταιρείας (χιλ. €) [3,5]	Χαμηλό έτους	Υψηλό έτους	Κλάδος [4]		
		2018	2019	2020	Μέρισμα [2]	Δικαίωμα																					
245,000	1.00	---	---	---	19/07/2010	11/12/2012	5194	ΤΡΙΑ ΑΛΦΑ (ΠΟ)	3.3	---	3.3	02/11/2021	---	---	---	---	350@2.64	330@3.40	---	2020	---	---	---	5,940.70	1.41	3.96	55101020

Κατάσταση σε Αναστολή

5,867,311	0.300	---	---	---	11/08/2010	28/04/2017	5243	DIONIC (ΚΟ)	0.11	---	0.11	30/06/2020	---	---	---	---	---	---	---	---	---	---	---	645.40	0.11	0.11	50205010
66,948,210	0.300	---	---	---	22/09/2015	22/09/2015	5179	FOLLI-FOLLIE (ΚΟ)	4.8	---	4.8	24/05/2018	---	---	---	---	---	---	---	---	---	---	---	321,351.41	4.8	4.8	40401030
12,417,000	0.310	0.0205	---	---	27/08/2019	28/08/2017	5233	MLS ΠΛΗΡΟΦΟΡΙΚΗ (ΚΟ)	0.57	---	0.57	12/05/2020	---	---	---	---	---	---	---	---	---	---	---	7,077.69	0.57	0.57	10101015
33,301,715	0.320	---	---	---	27/06/2003	08/07/2009	5241	ΑΕΓΕΚ (ΚΟ)	0.035	---	0.035	25/06/2020	---	---	---	---	---	---	---	---	---	---	---	1,165.56	0.035	0.035	50101010
31,543,600	0.420	---	---	---	19/07/2010	19/12/2018	5205	ΑΛΛΑΝΤΟΒΙΟΜ/ΝΙΑ ΡΕΘΥΜΝΟΥ (ΚΟ)	1.09	---	1.085 *	30/04/2019	---	---	---	---	---	---	---	---	---	---	---	34,382.52	1.085	1.09	45102020
77,126,446	0.340	---	---	---	23/05/2005	18/08/2011	5206	Γ.Ε. ΔΗΜΗΤΡΙΟΥ (ΚΟ)	0.0125	---	0.0125	30/04/2019	---	---	---	---	---	---	---	---	---	---	---	964.08	0.0125	0.0125	40202020
8,418,750	0.300	0.32	0.095	---	26/08/2020	27/06/2012	5260	ΓΕΚΕ (ΚΟ)	5.75	---	5.75	26/10/2021	---	---	---	---	---	---	---	---	---	---	---	48,407.81	3.72	7.4	40501025
7,085,888	1.59	---	---	---	02/07/1996	06/09/2010	5216	ΕΛΒΙΕΜΕΚ (ΚΟ)	2.6	---	2.6	30/09/2019	---	---	---	---	---	---	---	---	---	---	---	18,423.31	2.6	2.6	35101010
25,179,640	0.600	---	---	---	08/08/1994	19/09/2000	5191	Ι. ΜΠΟΥΤΑΡΗΣ & ΥΙΟΣ (ΚΟ)	0.026	---	0.026	01/10/2018	---	---	---	---	---	---	---	---	---	---	---	742.45	0.026	0.026	45101015
1,540,000	0.600	---	---	---	08/08/1994	19/09/2000	5192	Ι. ΜΠΟΥΤΑΡΗΣ & ΥΙΟΣ (ΠΟ)	0.057	---	0.057	01/10/2018	---	---	---	---	---	---	---	---	---	---	---	742.45	0.057	0.057	45101015

Σημειώσεις Χρεογράφων

Κωδικός Κείμενο σημείωσης

- () - Προσαρμοσμένα Μέρισματα λόγω διανομής Δωρεάν μετοχών.
- * - Τελευταία προσαρμοσμένη τιμή κλεισίματος.
- [1] - Καθαρά μερίσματα.
- [2] - Στη στήλη "Ημερ. Αποκοπής τελευταίου δικαιώματος" αναφέρεται η Ημερομηνία εισαγωγής για Νέες Εταιρείες.
- [3] - Η Χρηματιστηριακή αξία αναφέρεται στο σύνολο των μετοχών
- [4] - Η κωδικοποίηση των Κλάδων Οικονομικής Δραστηριότητας του Χ.Α. παρουσιάζονται στο Παράρτημα Α
- [5] - Η Χρηματιστηριακή Αξία αναφέρεται στο σύνολο των κατηγοριών μετοχών (εφόσον έχουν εισαχθεί περισσότερες της μιας κατηγορίες) και δεν αναφέρεται σε επιμέρους κατηγορίες μετοχών μιας εταιρείας.
- [6] - Ρ/Ε μεγαλύτερο του 100
- [7] - Τελευταία εικόνα του Βιβλίου Εντολών πριν το τέλος της συνεδρίασης
- [8] - Στην Αξία Συναλλαγών των Μετοχών περιλαμβάνονται όλοι οι τύποι Πακέτων

- 4750 - Μεταφορά στην Κατηγορία Επιτήρησης από 8/4/2011.
- 4912 - Μεταφορά στην κατηγορία Επιτήρησης από 31/7/2012.
- 4955 - Μεταφορά στην Επιτήρηση από 5/4/2013.
- 4957 - Μεταφορά στην Επιτήρηση από 5/4/2013.
- 4958 - Μεταφορά στην Επιτήρηση από 5/4/2013.
- 4959 - Μεταφορά στην Επιτήρηση από 5/4/2013.
- 5093 - Μεταφορά στην Κατηγορία Επιτήρησης από 8/4/2015.
- 5112 - Μεταφορά στην Κατηγορία Επιτήρησης από 15/04/2016.
- 5115 - Μεταφορά στην Κατηγορία Επιτήρησης από 15/04/2016.
- 5141 - Μεταφορά στην Κατηγορία Επιτήρησης από 10/05/2017.
- 5160 - Μεταφορά στην Κατηγορία Επιτήρησης από 15/04/2016.
- 5162 - Μεταφορά στην Κατηγορία Επιτήρησης από 21/12/2009.
- 5165 - Μεταφορά στην Κατηγορία Επιτήρησης από 15/02/2018.
- 5179 - Αναστολή διαπραγμάτευσης από 25/05/2018.
- 5191 - Αναστολή διαπραγμάτευσης από 02/10/2018.
- 5192 - Αναστολή διαπραγμάτευσης από 02/10/2018.
- 5193 - Μεταφορά στην κατηγορία Επιτήρησης από 25/10/2018.
- 5194 - Μεταφορά στην κατηγορία Επιτήρησης από 25/10/2018.
- 5197 - Μεταφορά στην κατηγορία Επιτήρησης από 07/11/2018.
- 5205 - Αναστολή διαπραγμάτευσης από 02/05/2019.
- 5206 - Αναστολή διαπραγμάτευσης από 02/05/2019.
- 5216 - Αναστολή διαπραγμάτευσης από 01/10/2019.
- 5232 - Μεταφορά στην Κατηγορία Επιτήρησης από 08/04/2011.
- 5233 - Αναστολή διαπραγμάτευσης από 13/05/2020.
- 5241 - Αναστολή διαπραγμάτευσης από 26/06/2020
- 5243 - Αναστολή διαπραγμάτευσης από 01/07/2020.
- 5245 - Μεταφορά στη Κατηγορία Επιτήρησης από 09/07/2020.
- 5246 - Μεταφορά στην κατηγορία Επιτήρησης από 09/07/2020.
- 5248 - Μεταφορά στην κατηγορία Επιτήρησης από 06/09/2011.
- 5253 - Μεταφορά στην Επιτήρηση από 14/5/2021.
- 5260 - Σε αναστολή διαπραγμάτευσης από 27/10/2021.
- 5261 - Δεν έχουν εισαχθεί οι 8.120.880 νέες (ΚΟ) μετοχές, οι οποίες προέκυψαν από το πρόσφατο split μετοχών της εταιρίας.

Στοιχεία Συναλλαγών Πακέτων

Χρεόγραφο	Όγκος πακέτου	Τιμή πακέτου	Αξία πακέτου	Ώρα έγκρισης	Σημείωση
ΕΘΝΙΚΗ ΤΡΑΠΕΖΑ (ΚΟ)	820,321	2.76	2,261,625.00	10:43:38	20
EUROBANK HOLDINGS (ΚΟ)	369,572	0.947	350,058.60	11:01:58	20
EUROBANK HOLDINGS (ΚΟ)	1,000,000	0.948	948,000.00	11:10:05	20
EUROBANK HOLDINGS (ΚΟ)	1,000,000	0.953	953,400.00	11:16:32	20
EUROBANK HOLDINGS (ΚΟ)	925,942	0.954	883,163.48	11:30:00	20
EUROBANK HOLDINGS (ΚΟ)	1,000,000	0.954	954,000.00	11:37:30	20
ΟΠΑΠ (ΚΟ)	50,000	13.35	667,500.00	12:00:06	20
ΑΥΤΟHELLAS (ΚΟ)	20,000	8.00	160,000.00	13:17:47	20
ΕΛΛΗΝ. ΧΡΗΜΑΤΙΣΤΗΡΙΑ-Χ.Α. (ΚΟ)	50,000	3.70	185,000.00	14:24:47	20
EUROBANK HOLDINGS (ΚΟ)	526,000	0.958	503,908.00	15:10:13	20
ALPHA ΥΠΗΡΕΣΙΩΝ ΣΥΜΜ (ΚΟ)	279,415	1.11	310,988.90	16:45:20	20
ΕΘΝΙΚΗ ΤΡΑΠΕΖΑ (ΚΟ)	182,227	2.80	510,235.60	17:14:36	20

Σημειώσεις πακέτων

- 9 - Μέθοδος 6-1 / Ειδική Χρέωση
- 10 - Μέθοδος 6-1 / Ειδική Χρέωση, Αυθημερόν Διακανονισμός
- 14 - Μέθοδος 6-3 / Πακέτο Αποκατάστασης, Ατελής αγορά και Πώληση
- 18 - Μέθοδος 6-2 / SPOT 1
- 19 - Μέθοδος 6-2 / SPOT 2
- 20 - Μέθοδος 6-1 και Μέθοδος 6-1 Αυθημερόν Διακανονισμός
- 21 - Άλλη Προσυμφωνημένη

Στοιχεία Συναλλαγών Δικαιωμάτων

Ημερ. αποκοπής	Έναρξη εξάσκησης	Λήξη εξάσκησης	Λήξη διαπραγμάτευσης	Δικαιώματα	Κατωτ Τιμή	Ανωτ Τιμή	Τιμή κλεισ.	Τελευταία ζήτηση	Τελευταία προσφορά	Όγκος	Πράξεις	Αξία Συναλλαγών
----------------	------------------	----------------	----------------------	------------	------------	-----------	-------------	------------------	--------------------	-------	---------	-----------------

Δεν υπάρχουν Συναλλαγές Δικαιωμάτων.

Στοιχεία Συναλλαγών Εκποιήσεων

Χρεόγραφα	Τύπος Χρεογράφου	Όγκος Συναλλαγών	Αριθμός Πράξεων	Αξία Συναλλαγών	Σημείωση
-----------	------------------	------------------	-----------------	-----------------	----------

Δεν πραγματοποιήθηκαν Εκποιήσεις Μετοχών.

Σημειώσεις Εκποιήσεων

- 1 - Δημόσιος Ανοικτός Πλειστηριασμός
- 2 - Εκποίηση Ενσώματων Ονομαστικών Μετοχών
- 3 - Εκποίηση Αδιάθετων Κλασματικών Υπολοίπων

Στοιχεία Ενεργητικού Διαπραγματεύσιμων Αμοιβαίων Κεφαλαίων (Δ.Α.Κ.)

	Ημερομηνία συναλλαγών	Δημιουργία / Εξαγορά	Αριθ. Μερ. (T-1)	Νέα Μερ. (T-1)	Εξαγορασθ. Μερ. (T-1)	Μερίδια (T) [1]	Αξία Ενεργητικού [2]	Καθαρή Τιμή	Μέρισμα /Μερίδιο	Ημερ. Αποκοπής
ALPHA ETF FTSE Athex Large Cap	03/11/2021	5,000	882,175	---	---	882,175	19,341,750.00	21.9251	0.71	01/07/2021

Σημειώσεις Δ.Α.Κ.

[1] - Αριθμ. μεριδίων (T) = Αριθμ. μεριδίων (T-1) + Νεοεκδιθέντα μερίδια (T-1) - Εξαγορασθέντα μερίδια (T-1)

[2] - Περιλαμβάνονται και τα μερίδια που δημιουργήθηκαν / εξαγοράσθηκαν την ημέρα T-1.

Περιγραφή	Στοιχεία
Όνομασία Δ.Α.Κ.	ALPHA ETF FTSE Athex Large Cap
Σύμβολο Δ.Α.Κ. (GR)	ΑΔΑΚ
Σύμβολο Δ.Α.Κ. (EN)	AETF
ISIN Δ.Α.Κ.	GRF000153004
Κατηγορία Διαπραγμάτευσης	Διαπραγματεύσιμα Αμοιβαία Κεφάλαια (Δ.Α.Κ.)
Τύπος Δ.Α.Κ.	Μετοχών
Τρόπος διαχείρισης	Παθητικός
Επενδυτική Στρατηγική	Σκοπός της επενδυτικής πολιτικής του Αμοιβαίου Κεφαλαίου είναι η αναπαραγωγή της αποδόσεως του Δείκτη FTSE/X.A. Large Cap του Χρηματιστηρίου Αθηνών σε όρους Ευρώ, ακολουθώντας πλήρως και πανομοιότυπως τη σύνθεση του υποκείμενου Δείκτη.
Εκδότης	ΑΛΦΑ ASSET MANAGEMENT Α.Ε.Δ.Α.Κ.
Εταιρεία Διαχείρισης	ΑΛΦΑ ASSET MANAGEMENT Α.Ε.Δ.Α.Κ.
Ειδικοί Διαπραγματευτές	ΑΛΦΑ FINANCE Α.Χ.Ε.Π.Ε.Υ. , ΕΘΝΙΚΗ ΧΡΗΜΑΤΙΣΤΗΡΙΑΚΗ Α.Χ.Ε.Π.Ε.Υ.
Θεματοφύλακας	ΑΛΦΑ ΤΡΑΠΕΖΑ Α.Ε.
Σύμβολο Δείκτη (GR)	FTSE
Σύμβολο Δείκτη (EN)	FTSE
Όνομασία Δείκτη	FTSE/X.A. Large Cap
ISIN Δείκτη	GRI99201A006
Κλάσμα Δείκτη [1]	1/100
Αρχική Τιμή Μεριδίου	21.76
Συνολικός Αριθμός Μεριδίων [2]	882,175
Ημερομηνία πρώτης Έκδοσης	14/01/2008
Ημερομηνία έναρξης Διαπραγμάτευσης	24/01/2008
Νόμισμα Διαπραγμάτευσης	ΕΥΡΩ
Νόμισμα Ενεργητικού	ΕΥΡΩ
Αρχική Αξία Ενεργητικού [3]	3,000,000.00
Αριθμ. Μεριδίων για Δημιουργία-Εξαγορά [4]	5,000
Αμοιβή Διαχείρισης	0.375

Σημειώσεις Δ.Α.Κ.

- [1] - Το κλάσμα της τιμής του δείκτη που αποτελεί η τιμή της πρώτης έκδοσης
- [2] - Ο αριθμός μεριδίων που διαπραγματεύθηκαν στο Χρηματιστήριο την ημέρα T
- [3] - Η αξία του ενεργητικού κατά την έκδοση
- [4] - Ο αριθμός μεριδίων που απαιτείται κατά τη διαδικασία δημιουργίας εξαγοράς

ΑΝΑΚΟΙΝΩΣΕΙΣ

ΓΝΩΣΤΟΠΟΙΗΣΕΙΣ ΕΤΑΙΡΕΙΩΝ

From: CORAL A.E.
Posted At: 02 November 2021 17:01
Conversation: Συναλλαγές της ΤΡΑΠΕΖΑΣ ΟΡΤΙΜΑ BANK Α.Ε. (ρυθμιζόμενη πληροφορία Ν.3556/2007)
Posted To: DOLAnnouncements2
Subject: Συναλλαγές της ΤΡΑΠΕΖΑΣ ΟΡΤΙΜΑ BANK Α.Ε. (ρυθμιζόμενη πληροφορία Ν.3556/2007)

Η CORAL ΑΕ, σύμφωνα με τους Ν. 3556/2007 και 3606/2007, ανακοινώνει ότι η ΤΡΑΠΕΖΑ ΟΡΤΙΜΑ BANK Α.Ε. την ενημέρωσε ότι την 01/11/2021 προέβη σε αγορά 2 ομολογίων εκδόσεως CORAL ΑΕ συνολικής αξίας ΕΥΡΩ 2.026,20.

Η γνωστοποίηση εκ μέρους της ΤΡΑΠΕΖΑΣ ΟΡΤΙΜΑ BANK Α.Ε. προς την Εταιρία και ακολούθως η ανακοίνωση της Εταιρίας προς τις αρχές της Κεφαλαιαγοράς, γίνεται επειδή ο κ. Πέτρος Τζαννετάκης είναι μη εκτελεστικό μέλος του Δ.Σ. της ΤΡΑΠΕΖΑΣ ΟΡΤΙΜΑ BANK Α.Ε., ενώ κατέχει τη θέση του μη εκτελεστικού μέλους του Δ.Σ. της CORAL ΑΕ.

Ο κ. Πέτρος Τζαννετάκης είναι πρόσωπο υπόχρεο να γνωστοποιεί τις χρηματιστηριακές συναλλαγές του με αντικείμενο ομολογίες εκδόσεως CORAL ΑΕ (άρθρο 19 του Κανονισμού ΕΕ 596/2014).

Μαρούσι, 2 Νοεμβρίου 2021

Το Διοικητικό Συμβούλιο

From: QUEST ΣΥΜΜΕΤΟΧΩΝ Α.Ε.
Posted At: 02 November 2021 17:11
Conversation: Αγορά ιδίων μετοχών (01/11/2021)
Posted To: DOLAnnouncements2

Subject: Αγορά ιδίων μετοχών (01/11/2021)

Η Quest Συμμετοχών Α.Ε. γνωστοποιεί ότι σύμφωνα με το άρθρο 49 του Ν 4548/2018 και σύμφωνα με τους όρους του Κανονισμού 2273 / 2003 της Ευρωπαϊκής Επιτροπής και σε εκτέλεση της από 26/06/2020 απόφασης της Τακτικής Γενικής Συνέλευσης των Μετόχων της Εταιρείας και της από 8/01/2021 απόφασης του Διοικητικού Συμβουλίου, προέβη κατά τη διάρκεια της συνεδρίασης της 01/11/2021, μέσω της χρηματιστηριακής εταιρείας «Eurobank Equities», σε αγορά 2.000 ιδίων μετοχών με μέση τιμή κτήσης 17,25 ευρώ και συνολική αξία συναλλαγής 34.492,29 ευρώ.

From: MOTOP ΟΪΛ Α.Ε.
Posted At: 02 November 2021 17:34
Conversation: Ενημέρωση Οικονομικού Ημερολογίου Έτους 2021 - Απόφαση για τη διανομή προσωρινού μερίσματος
Posted To: DOLAnnouncements2
Subject: Ενημέρωση Οικονομικού Ημερολογίου Έτους 2021 - Απόφαση για τη διανομή προσωρινού μερίσματος

Το Διοικητικό Συμβούλιο της MOTOP ΟΙΛ (ΕΛΛΑΣ) Α.Ε κατά τη συνεδρίασή του της 1^{ης} Νοεμβρίου 2021 αποφάσισε τη διανομή προσωρινού μερίσματος μικτού ποσού Ευρώ 0,20 ανά μετοχή έναντι του καταβλητέου μερίσματος χρήσης 2021. Κατά την ίδια συνεδρίαση, το Διοικητικό Συμβούλιο όρισε τις ημερομηνίες αποκοπής δικαιώματος, αρχείου δικαιούχων, και έναρξης καταβολής του προσωρινού μερίσματος χρήσης 2021 οι οποίες έχουν ως ακολούθως:

Αποκοπή δικαιώματος προσωρινού μερίσματος χρήσης 2021: Δευτέρα 8 Νοεμβρίου 2021 (δηλαδή πριν την 19^η Νοεμβρίου 2021 που σηματοδοτεί την ημερομηνία λήξης των Συμβολαίων Μελλοντικής Εκπλήρωσης επί του δείκτη FTSE/ΧΑ LARGE CAP στον οποίο συμπεριλαμβάνεται η Εταιρεία).

Δικαιούχοι προσωρινού μερίσματος χρήσης 2021: Οι μέτοχοι της Εταιρείας που είναι εγγεγραμμένοι στα αρχεία του Σ.Α.Τ. της Τρίτης 9 Νοεμβρίου 2021 (record date).

Έναρξη πληρωμής προσωρινού μερίσματος χρήσης 2021: Δευτέρα 15 Νοεμβρίου 2021.

Οι λεπτομέρειες καταβολής του προσωρινού μερίσματος χρήσης 2021 θα γνωστοποιηθούν από την Εταιρεία με μεταγενέστερη ανακοίνωση.

Μαρούσι, 2 Νοεμβρίου 2021

Το Διοικητικό Συμβούλιο

From: ΑΛΦΑ ASSET MANAGEMENT Α.Ε.Δ.Α.Κ.
Posted At: 02 November 2021 18:15
Conversation: Ανακοίνωση
Posted To: DOLAnnouncements2

Subject: Ανακοίνωση

Η τιμή για το ΑΔΑΚ για την ημερομηνία 3/11/2021 είναι 21.9251

Για τα στοιχεία ενεργητικού διαπραγματεύσιμου ΑΔΑΚ, παρακαλώ όπως λάβετε υπόψη τα επισυναπτόμενα αρχεία.

[Αρχείο](#)

From: SPACE HELLAS A.E.
Posted At: 02 November 2021 18:17
Conversation: ΑΝΑΚΟΙΝΩΣΗ ΑΠΟΚΤΗΣΗΣ ΙΔΙΩΝ ΜΕΤΟΧΩΝ
Posted To: DOLAnnouncements2
Subject: ΑΝΑΚΟΙΝΩΣΗ ΑΠΟΚΤΗΣΗΣ ΙΔΙΩΝ ΜΕΤΟΧΩΝ

Αγία Παρασκευή, 2 Νοεμβρίου 2021

ΑΝΑΚΟΙΝΩΣΗ ΑΠΟΚΤΗΣΗΣ ΙΔΙΩΝ ΜΕΤΟΧΩΝ

Η εταιρεία «SPACE HELLAS ΑΝΩΝΥΜΗ ΕΤΑΙΡΕΙΑ ΣΥΣΤΗΜΑΤΑ ΚΑΙ ΥΠΗΡΕΣΙΕΣ ΤΗΛΕΠΙΚΟΙΝΩΝΙΩΝ, ΠΛΗΡΟΦΟΡΙΚΗΣ, ΑΣΦΑΛΕΙΑΣ-ΙΔΙΩΤΙΚΗ ΕΠΙΧΕΙΡΗΣΗ ΠΑΡΟΧΗΣ ΥΠΗΡΕΣΙΩΝ ΑΣΦΑΛΕΙΑΣ», ανακοινώνει – σύμφωνα με τον κανονισμό (ΕΕ) αριθ. 596/2014 του Ευρωπαϊκού Κοινοβουλίου και του Συμβουλίου της 16ης Απριλίου 2014 και τον κατ'Α εξουσιοδότηση Κανονισμό (ΕΕ) 2016/1052 της Επιτροπής της 8ης Μαρτίου 2016, το άρθρο 49 του Ν.4548/2018 και σε συνέχεια της από 18.06.2020 απόφασης της Τακτικής Γενικής Συνέλευσης (Θέμα 10ο) των μετόχων της και της σχετικής από 26.11.2020 απόφασης του Διοικητικού της Συμβουλίου – ότι στο πλαίσιο του Προγράμματος Απόκτησης Ιδίων Μετοχών, την 2^α Νοεμβρίου 2021 προέβη, μέσω της Χρηματιστηριακής εταιρείας Merit Χρηματιστηριακή Α.Ε.Π.Ε.Υ., σε αγορά 661 ιδίων μετοχών, με μέση τιμή κτήσης 9,71579^α ανά μετοχή, συνολικής αξίας 6.422,14^α.

Μετά την εν λόγω συναλλαγή, η εταιρεία κατέχει 57.696 ίδιες μετοχές, ποσοστό 0,89360% του συνόλου των μετοχών της εταιρείας.

From: Ε.Υ.Α.Θ. Α.Ε.
Posted At: 03 November 2021 09:28
Conversation: ΑΝΑΚΟΙΝΩΣΗ ΓΙΑ ΦΟΡΟΛΟΓΙΚΟ ΠΙΣΤΟΠΟΙΗΤΙΚΟ ΧΡΗΣΗΣ 2020
Posted To: DOLAnnouncements2

Subject: ΑΝΑΚΟΙΝΩΣΗ ΓΙΑ ΦΟΡΟΛΟΓΙΚΟ ΠΙΣΤΟΠΟΙΗΤΙΚΟ ΧΡΗΣΗΣ 2020

ΕΥΑΘ ΑΕ - ΦΟΡΟΛΟΓΙΚΟ ΠΙΣΤΟΠΟΙΗΤΙΚΟ ΓΙΑ ΤΗ ΧΡΗΣΗ 2020

Η ΕΥΑΘ σε εφαρμογή της παραγράφου 4.1.3.1 του Κανονισμού του Χρηματιστηρίου Αθηνών, ανακοινώνει στο επενδυτικό κοινό ότι ολοκληρώθηκε ο φορολογικός έλεγχος στην Εταιρεία για την χρήση 2020, που διενεργήθηκε από τους νόμιμους ελεγκτές σύμφωνα με το άρθρο 65α του Ν. 4174/2013 όπως ισχύει και εκδόθηκε Έκθεση Φορολογικής Συμμόρφωσης με συμπέρασμα χωρίς επιφύλαξη.

Φορολογικό πιστοποιητικό χωρίς επιφύλαξη για τη χρήση 2020 έλαβε επίσης και η θυγατρική της εταιρεία ΕΥΑΘ Υπηρεσίες Α.Ε.

From: PROFILE A.E.B.E.
Posted At: 03 November 2021 09:53
Conversation: ΓΝΩΣΤΟΠΟΙΗΣΗ ΑΓΟΡΑΣ ΙΔΙΩΝ ΜΕΤΟΧΩΝ
Posted To: DOLAnnouncements2

Subject: ΓΝΩΣΤΟΠΟΙΗΣΗ ΑΓΟΡΑΣ ΙΔΙΩΝ ΜΕΤΟΧΩΝ

Η Διοίκηση της Ανώνυμης Εταιρείας με την επωνυμία «PROFILE ΑΝΩΝΥΜΟΣ ΕΜΠΟΡΙΚΗ ΚΑΙ ΒΙΟΜΗΧΑΝΙΚΗ ΕΤΑΙΡΕΙΑ ΠΛΗΡΟΦΟΡΙΚΗΣ» και το διακριτικό τίτλο «PROFILE SYSTEMS & SOFTWARE A.E.» (εφεξής «Εταιρεία»), κατ' εφαρμογή της κείμενης νομοθεσίας και ειδικότερα του άρθρου 49 του ν. 4548/2018 , του Κανονισμού (ΕΕ) 596/2014 του Ευρωπαϊκού Κοινοβουλίου και του Συμβουλίου της 16^{ης} Απριλίου 2014 και του κατ' εξουσιοδότηση Κανονισμού (ΕΕ) 1052/2016 της Ευρωπαϊκής Επιτροπής και στο πλαίσιο της ορθής, έγκυρης και έγκαιρης ενημέρωσης του επενδυτικού κοινού, γνωστοποιεί ότι την 1^η Νοεμβρίου 2021 η Εταιρεία προέβη στην αγορά 1.500 ιδίων μετοχών με μέση τιμή κτήσης 5,7080 Ευρώ ανά μετοχή και συνολική αξία συναλλαγής 8.562,00 Ευρώ και την 2^η Νοεμβρίου 2021 η Εταιρεία προέβη στην αγορά 1.500 ιδίων μετοχών με μέση τιμή κτήσης 5,6000 Ευρώ ανά μετοχή και συνολική αξία συναλλαγής 8.400,00 Ευρώ, σε εκτέλεση της από 07.05.2020 απόφασης της Τακτικής Γενικής Συνέλευσης των μετόχων της Εταιρείας και της από 02.06.2020 σχετικής αποφάσεως του Διοικητικού Συμβουλίου αυτής, καθώς και με την από 16.11.2020 απόφαση του Διοικητικού Συμβουλίου, δυνάμει της οποίας αποφασίσθηκε εκ νέου η επανέναρξη εφαρμογής του προγράμματος αγοράς ιδίων μετοχών.

From: ΜΥΤΙΛΗΝΑΙΟΣ Α.Ε.
Posted At: 03 November 2021 10:07
Conversation: Απόκτηση Ιδίων Μετοχών
Posted To: DOLAnnouncements2

Subject: Απόκτηση Ιδίων Μετοχών

Δείτε παρακάτω:

[Απόκτηση Ιδίων Μετοχών](#)

From: ΜΥΤΙΛΗΝΑΙΟΣ Α.Ε.
Posted At: 03 November 2021 10:07
Conversation: Ανακοίνωση ρυθμιζόμενης πληροφορίας Ν. 3556/2007
Posted To: DOLAnnouncements2

Subject: Ανακοίνωση ρυθμιζόμενης πληροφορίας Ν. 3556/2007

ΜΥΤΙΛΗΝΑΙΟΣ Α.Ε.

Ανακοίνωση ρυθμιζόμενης πληροφορίας Ν. 3556/2007

Η ΜΥΤΙΛΗΝΑΙΟΣ Α.Ε. (η «Εταιρεία»), σύμφωνα με τις διατάξεις του Ν. 3556/2007 και του Κανονισμού (ΕΕ) 596/2014 του Ευρωπαϊκού Κοινοβουλίου και του Συμβουλίου για την κατάχρηση της αγοράς, ανακοινώνει ότι η Gioralex Holdings Limited, νομικό πρόσωπο συνδεδεμένο με τον κ. Νίκο Παπαπέτρου, Γενικό Διευθυντή του Τομέα Ανάπτυξης Ανανεώσιμων Πηγών και Αποθήκευσης Ενέργειας της Εταιρείας, σύμφωνα με την από 2.11.2021 γνωστοποίηση προς την Εταιρεία, προέβη την 2.11.2021 σε αγορά 5.000 κοινών ονομαστικών μετοχών της Εταιρείας, συνολικής αξίας 77.119,50 ευρώ.

From: ΓΡ. ΣΑΡΑΝΤΗΣ Α.Β.Ε.Ε.
Posted At: 03 November 2021 10:13
Conversation: Έκδοση Φορολογικού Πιστοποιητικού Διαχειριστικής Χρήσεως 2020 σύμφωνα με το άρθρο 65Α του ν. 4174/2013
Posted To: DOLAnnouncements2
Subject: Έκδοση Φορολογικού Πιστοποιητικού Διαχειριστικής Χρήσεως 2020 σύμφωνα με το άρθρο 65Α του ν. 4174/2013

Αθήνα, 03/11/2021

Έκδοση Φορολογικού Πιστοποιητικού Διαχειριστικής Χρήσεως 2020 σύμφωνα με το άρθρο 65Α του ν. 4174/2013

-

Η εταιρεία ΓΡ. ΣΑΡΑΝΤΗΣ Α.Β.Ε.Ε., σε εφαρμογή της ενότητας 4.1.3.1 περ.12 του Κανονισμού του Χρηματιστηρίου Αθηνών και του άρθρου 17 του Κανονισμού (ΕΕ) αριθ. 596/2014 του Ευρωπαϊκού Κοινοβουλίου και του Συμβουλίου της 16^{ης} Απριλίου 2014, γνωστοποιεί στο επενδυτικό κοινό ότι, μετά την ολοκλήρωση του ειδικού Φορολογικού Ελέγχου της ΓΡ. ΣΑΡΑΝΤΗΣ Α.Β.Ε.Ε για την χρήση 2020 (φορολογικό έτος 2020) που διενεργήθηκε από τον νόμιμο ελεγκτή της Εταιρείας, σύμφωνα με τις διατάξεις του άρθρου 65Α του ν. 4174/2013, εξεδόθη πιστοποιητικό φορολογικής συμμόρφωσης για την εταιρεία με συμπέρασμα «χωρίς επιφύλαξη».

From: FURLIS A.E ΣΥΜΜΕΤΟΧΩΝ
Posted At: 03 November 2021 11:03
Conversation: Ανακοίνωση Αγοράς Ιδίων Μετοχών
Posted To: DOLAnnouncements2

Subject: Ανακοίνωση Αγοράς Ιδίων Μετοχών

Ανακοίνωση Αγοράς Ιδίων Μετοχών

[Ανακοίνωση Αγοράς Ιδίων Μετοχών](#)

From: EPSILON NET A.E.
Posted At: 03 November 2021 12:44
Conversation: ΑΠΟΦΑΣΕΙΣ ΕΚΤΑΚΤΗΣ ΓΕΝΙΚΗΣ ΣΥΝΕΛΕΥΣΗΣ ΤΗΣ 03.11.2021
Posted To: DOLAnnouncements2

Subject: ΑΠΟΦΑΣΕΙΣ ΕΚΤΑΚΤΗΣ ΓΕΝΙΚΗΣ ΣΥΝΕΛΕΥΣΗΣ ΤΗΣ 03.11.2021

Η EPSILON NET A.E. ανακοινώνει:

[2021_11_03_ΣΥΝΟΠΤΙΚΕΣ ΑΠΟΦΑΣΕΙΣ_ΕΚΤΑΚΤΗ_ΓΣ_03.11.2021](#)

From: ΠΡΟΟΔΕΥΤΙΚΗ Α.Τ.Ε.
Posted At: 03 November 2021 13:20
Conversation: ΑΠΟΣΠΑΣΜΑ ΠΡΑΚΤΙΚΟΥ Δ.Σ. ΤΗΣ ΕΤΑΙΡΕΙΑΣ ΠΡΟΟΔΕΥΤΙΚΗ Α.Τ.Ε - ΣΥΓΚΡΟΤΗΣΗ ΤΟΥ Δ.Σ. ΣΕ ΣΩΜΑ
Posted To: DOLAnnouncements2

Subject: ΑΠΟΣΠΑΣΜΑ ΠΡΑΚΤΙΚΟΥ Δ.Σ. ΤΗΣ ΕΤΑΙΡΕΙΑΣ ΠΡΟΟΔΕΥΤΙΚΗ Α.Τ.Ε - ΣΥΓΚΡΟΤΗΣΗ ΤΟΥ Δ.Σ. ΣΕ ΣΩΜΑ

Δείτε την ανακοίνωση.

[ΑΠΟΣΠΑΣΜΑ ΠΡΑΚΤΙΚΟΥ Δ.Σ. ΤΗΣ ΕΤΑΙΡΕΙΑΣ ΠΡΟΟΔΕΥΤΙΚΗ Α.Τ.Ε - ΣΥΓΚΡΟΤΗΣΗ ΤΟΥ Δ.Σ. ΣΕ ΣΩΜΑ](#)

From: ΠΡΟΟΔΕΥΤΙΚΗ Α.Τ.Ε.
Posted At: 03 November 2021 13:27
Conversation: ΓΝΩΣΤΟΠΟΙΗΣΗ ΑΛΛΑΓΗΣ ΣΥΝΘΕΣΗΣ ΔΙΟΙΚΗΤΙΚΟΥ
ΣΥΜΒΟΥΛΙΟΥ
Posted To: DOLAnnouncements2

Subject: ΓΝΩΣΤΟΠΟΙΗΣΗ ΑΛΛΑΓΗΣ ΣΥΝΘΕΣΗΣ ΔΙΟΙΚΗΤΙΚΟΥ
ΣΥΜΒΟΥΛΙΟΥ

Δείτε τη ανακοίνωση.

[ΑΝΑΚΟΙΝΩΣΗ ΝΕΟΥ Δ.Σ.](#)

From: ΑΕΡΟΠΟΡΙΑ ΑΙΓΑΙΟΥ Α.Ε.
Posted At: 03 November 2021 13:50
Conversation: Φορολογικός έλεγχος 2020 και έκδοση πιστοποιητικού
Posted To: DOLAnnouncements2

Subject: Φορολογικός έλεγχος 2020 και έκδοση πιστοποιητικού

Φορολογικός έλεγχος 2020 και έκδοση πιστοποιητικού

[Φορολογικός έλεγχος 2020 και έκδοση πιστοποιητικού](#)

From: ΓΡ. ΣΑΡΑΝΤΗΣ Α.Β.Ε.Ε.
Posted At: 03 November 2021 14:31
Conversation: ΑΝΑΚΟΙΝΩΣΗ ΡΥΘΜΙΖΟΜΕΝΗΣ ΠΛΗΡΟΦΟΡΙΑΣ ΤΟΥ Ν.
3556/2007: Γνωστοποίηση συναλλαγών
Posted To: DOLAnnouncements2

Subject: ΑΝΑΚΟΙΝΩΣΗ ΡΥΘΜΙΖΟΜΕΝΗΣ ΠΛΗΡΟΦΟΡΙΑΣ ΤΟΥ Ν.
3556/2007: Γνωστοποίηση συναλλαγών

Παρακαλώ δείτε την ανακοίνωση.

[Ανακοίνωση ρυθμιζόμενης πληροφορίας του Ν.3556](#)

From: ΛΑΜΨΑ Α.Ε.
Posted At: 03 November 2021 15:00
Conversation: ΑΝΑΚΟΙΝΩΣΗ ΓΙΑ ΤΗΝ ΠΡΟΑΝΑΓΓΕΛΙΑ ΓΕΝΙΚΗΣ ΣΥΝΕΛΕΥΣΗΣ
Posted To: DOLAnnouncements2
Subject: ΑΝΑΚΟΙΝΩΣΗ ΓΙΑ ΤΗΝ ΠΡΟΑΝΑΓΓΕΛΙΑ ΓΕΝΙΚΗΣ ΣΥΝΕΛΕΥΣΗΣ

ΠΡΟΣΚΛΗΣΗ

ΤΩΝ ΜΕΤΟΧΩΝ ΤΗΣ ΑΝΩΝΥΜΗΣ ΕΤΑΙΡΕΙΑΣ ΜΕ ΤΗΝ ΕΠΩΝΥΜΙΑ

«ΕΤΑΙΡΕΙΑ ΕΛΛΗΝΙΚΩΝ ΞΕΝΟΔΟΧΕΙΩΝ ΛΑΜΨΑ ΑΝΩΝΥΜΟΣ ΕΤΑΙΡΙΑ»

ΑΡ. ΓΕ.ΜΗ. 223101000 - (ΑΡ. Μ.Α.Ε. 6015 / 06 / Β / 86 / 135)

ΣΕ ΕΚΤΑΚΤΗ ΓΕΝΙΚΗ ΣΥΝΕΛΕΥΣΗ

Σύμφωνα με τον νόμο, το καταστατικό της Εταιρείας και την από 03.11.2021 απόφαση του Διοικητικού Συμβουλίου, καλούνται οι κ. κ. Μέτοχοι της Ανώνυμης Εταιρείας «**ΕΤΑΙΡΕΙΑ ΕΛΛΗΝΙΚΩΝ ΞΕΝΟΔΟΧΕΙΩΝ ΛΑΜΨΑ ΑΝΩΝΥΜΟΣ ΕΤΑΙΡΙΑ**» σε Έκτακτη Γενική Συνέλευση την 25.11.2021, ημέρα Πέμπτη και ώρα 13:00 μ.μ. στα γραφεία της Εταιρείας στην Αθήνα (οδός Β. Γεωργίου Α'1), για συζήτηση και λήψη αποφάσεων για τα παρακάτω θέματα της ημερήσιας διάταξης:

ΘΕΜΑΤΑ ΗΜΕΡΗΣΙΑΣ ΔΙΑΤΑΞΗΣ

Θέμα Μόνο: Εκλογή νέας Επιτροπής Ελέγχου και καθορισμός του είδους, της σύνθεσης (αριθμός και ιδιότητες των μελών της) καθώς και της θητείας της σύμφωνα με το άρθρο 44 παρ. 1(β) του Ν. 4449/2017.

Σε περίπτωση μη επίτευξης της απαιτούμενης σύμφωνα με τον Νόμο και το Καταστατικό απαρτίας για την λήψη αποφάσεως σε οποιοδήποτε θέμα της αρχικής ημερήσιας διάταξης κατά την ημερομηνία της 25.11.2021, η Γενική Συνέλευση θα

συνέλθει εκ νέου σε Επαναληπτική Συνέλευση την 02.12.2021 και ώρα 13:00 μ.μ, στην έδρα της Εταιρείας στην Αθήνα (οδός Β. Γεωργίου Α'1).

Σημειώνεται ότι για την Επαναληπτική Συνέλευση δεν θα δημοσιευθεί νέα πρόσκληση σύμφωνα με την παρ. 2 του άρθρου 130 του Ν. 4548/2018.

A. Δικαίωμα συμμετοχής και ψήφου στη Γενική Συνέλευση

Όλοι οι Μέτοχοι της Εταιρείας έχουν δικαίωμα να λάβουν μέρος στην Γενική Συνέλευση και να ψηφίσουν, αυτοπροσώπως ή δι' αντιπροσώπου σύμφωνα με τις προβλέψεις του Ν. 4548/2018 και τα κατωτέρω. Κάθε κοινή μετοχή δίνει δικαίωμα μιας (1) ψήφου.

Στην Γενική Συνέλευση στις 25.11.2021 δικαιούται να συμμετέχει και να ψηφίζει μόνο όποιος εμφανίζεται ως μέτοχος στα αρχεία του Συστήματος Άυλων Τίτλων (Σ.Α.Τ.) που διαχειρίζεται η εταιρεία «ΕΛΛΗΝΙΚΟ ΚΕΝΤΡΙΚΟ ΑΠΟΘΕΤΗΡΙΟ ΤΙΤΛΩΝ ΑΝΩΝΥΜΗ ΕΤΑΙΡΕΙΑ» (η οποία είναι το Κεντρικό Αποθετήριο Τίτλων που παρέχει υπηρεσίες μητρώου κατά την έννοια της παρ. 6 του άρθρου 124 του Ν. 4548/2018) κατά την έναρξη της πέμπτης (5ης) ημέρας πριν από την ημερομηνία συνεδρίασης της Έκτακτης Γενικής Συνέλευσης («Ημερομηνία Καταγραφής»), δηλαδή κατά την ημερομηνία της 20.11.2021 ή ο ταυτοποιούμενος ως τέτοιος βάσει της σχετικής ημερομηνίας μέσω εγγεγραμμένων διαμεσολαβητών ή άλλων διαμεσολαβητών τηρουμένων των διατάξεων της νομοθεσίας (ν. 4548/2018, ν. 4569/2018, ν. 4706/2020 και Κανονισμός (ΕΕ) 2018/1212) ως και του Κανονισμού Λειτουργίας της Ελληνικό Κεντρικό Αποθετήριο Τίτλων (ΦΕΚ Β' 1007/16.03.2021).

Η ως άνω ημερομηνία καταγραφής της 20.11.2021 ισχύει και στην περίπτωση της Επαναληπτικής Γενικής Συνέλευσης την 02.12.2021 (σε περίπτωση μη επίτευξης της απαιτούμενης σύμφωνα με τον Νόμο και το Καταστατικό απαρτίας για την λήψη αποφάσεων επί ορισμένων θεμάτων της αρχικής ημερησίας διάταξης κατά την ημερομηνία της 25.11.2021).

Η απόδειξη της μετοχικής ιδιότητας μπορεί να γίνεται με κάθε νόμιμο μέσο και πάντως βάσει ενημέρωσης που λαμβάνει η Εταιρεία από την εταιρεία Ελληνικό Κεντρικό Αποθετήριο Τίτλων Α.Ε. (ATHEXCSD) που διαχειρίζεται το Σύστημα Άυλων Τίτλων (Κεντρικό Αποθετήριο Αξιών) ή μέσω των συμμετεχόντων και εγγεγραμμένων διαμεσολαβητών στο Κεντρικό Αποθετήριο Τίτλων σε κάθε άλλη

περίπτωση. Μέτοχος μπορεί να συμμετάσχει στη Γενική Συνέλευση βάσει επιβεβαιώσεων ή ειδοποιήσεων των άρθρων 5 και 6 του Κανονισμού (ΕΕ) 2018/1212 που παρέχονται από τον διαμεσολαβητή, εκτός αν η Συνέλευση αρνηθεί τη συμμετοχή αυτή για σπουδαίο λόγο που δικαιολογεί την άρνησή της τηρουμένων των κείμενων διατάξεων (άρθρο 19 παρ. 1 του ν. 4569/2018, άρθρο 124 παρ. 5 του ν. 4548/2018).

Μέτοχοι που δεν συμμορφώνονται με την προθεσμία της παρ. 4 του άρθρου 128 του Ν. 4548/2018, δηλ. δεν υπέβαλλαν εγγράφως ή με ηλεκτρονικά μέσα τον τυχόν διορισμό εκπροσώπου ή αντιπροσώπου στην Εταιρεία, σαράντα οκτώ (48) τουλάχιστον ώρες πριν από την ορισθείσα ημερομηνία συνεδρίασης της Γενικής Συνέλευσης μετέχουν στη Γενική Συνέλευση εκτός εάν η Γενική Συνέλευση αρνηθεί τη συμμετοχή αυτή για σπουδαίο λόγο που δικαιολογεί την άρνησή της.

B. Διαδικασία συμμετοχής και ψήφου μέσω αντιπροσώπου

Ο μέτοχος συμμετέχει στην Έκτακτη Γενική Συνέλευση και ψηφίζει είτε αυτοπροσώπως είτε μέσω αντιπροσώπων. Κάθε μέτοχος μπορεί να διορίζει μέχρι τρεις (3) αντιπροσώπους. Ωστόσο, αν ο μέτοχος κατέχει μετοχές της Εταιρείας, οι οποίες εμφανίζονται σε περισσότερους του ενός λογαριασμούς αξιών, ο περιορισμός αυτός δεν εμποδίζει το μέτοχο να ορίζει διαφορετικούς αντιπροσώπους για τις μετοχές που εμφανίζονται στον κάθε λογαριασμό αξιών σε σχέση με ορισμένη Γενική Συνέλευση. Η παροχή πληρεξουσιότητας είναι ελεύθερα ανακλητή. Αντιπρόσωπος που ενεργεί για περισσότερους μετόχους μπορεί να ψηφίζει διαφορετικά για κάθε μέτοχο.

Ο μέτοχος μπορεί να διορίσει αντιπρόσωπο για μία ή περισσότερες Γενικές Συνελεύσεις και για ορισμένο χρόνο. Ο αντιπρόσωπος ψηφίζει, σύμφωνα με τις οδηγίες του μετόχου, αν υφίστανται. Τυχόν μη συμμόρφωση του αντιπροσώπου με τις οδηγίες που έχει λάβει, δεν επηρεάζει το κύρος των αποφάσεων της Γενικής Συνέλευσης, ακόμη και αν η ψήφος του αντιπροσώπου ήταν αποφασιστική για την επίτευξη της πλειοψηφίας.

Ο αντιπρόσωπος μετόχου υποχρεούται να γνωστοποιεί στην Εταιρεία, πριν από την έναρξη της συνεδρίασης της Γενικής Συνέλευσης, κάθε συγκεκριμένο γεγονός, το οποίο μπορεί να είναι χρήσιμο στους μετόχους για την αξιολόγηση του κινδύνου

να εξυπηρετήσει ο αντιπρόσωπος άλλα συμφέροντα πλην των συμφερόντων του μετόχου.

Σύγκρουση συμφερόντων είναι δυνατόν να προκύπτει ιδίως όταν ο αντιπρόσωπος:

(α) είναι μέτοχος που ασκεί τον έλεγχο της Εταιρείας ή άλλο νομικό πρόσωπο ή οντότητα που ελέγχεται από το μέτοχο αυτόν,

(β) μέλος του Διοικητικού Συμβουλίου ή της εν γένει διοίκησης της Εταιρείας ή μετόχου που ασκεί τον έλεγχο της Εταιρείας ή άλλου νομικού προσώπου ή οντότητας που ελέγχεται από μέτοχο ο οποίος ασκεί τον έλεγχο της Εταιρείας,

(γ) υπάλληλος ή ορκωτός ελεγκτής της Εταιρείας ή μετόχου που ασκεί τον έλεγχό της, ή άλλου νομικού προσώπου ή οντότητας που ελέγχεται από μέτοχο που ασκεί τον έλεγχο της Εταιρείας,

(δ) σύζυγος ή συγγενής πρώτου βαθμού με ένα από τα φυσικά πρόσωπα που αναφέρονται στις περιπτώσεις α' έως γ'.

Ο διορισμός και η ανάκληση ή αντικατάσταση του εκπροσώπου ή αντιπροσώπου γίνονται εγγράφως ή με ηλεκτρονικά μέσα και υποβάλλονται στην Εταιρεία σαράντα οκτώ (48) τουλάχιστον ώρες πριν από την ορισθείσα ημερομηνία συνεδρίασης της Γενικής Συνέλευσης. Η κοινοποίηση του διορισμού και της ανάκλησης ή της αντικατάστασης αντιπροσώπου δύναται να γίνεται με κατάθεση της σχετικής εξουσιοδότησης στα γραφεία της εταιρείας (Τμήμα Εξυπηρέτησης Μετόχων της Εταιρείας, Αθήνα, οδός Β. Γεωργίου Α'1, Τ.Κ. 10564, τηλ.: 2103330840, φαξ: 2103228034). Τα σχετικά έγγραφα νομιμοποίησης (διορισμού/ανάκλησης) αντιπροσώπων τους, είναι διαθέσιμα στα γραφεία της Εταιρείας (Τμήμα Εξυπηρέτησης Μετόχων, Διεύθυνση: Αθήνα, οδός Β. Γεωργίου Α'1, Τ.Κ. 10564, τηλ.:2103330840, φαξ: 2103228034) και στην ιστοσελίδα www.lampsa.gr.

Γ. Καταληκτικές ημερομηνίες άσκησης των Δικαιωμάτων Μειοψηφίας μετόχων των παρ. 2, 3, 6 και 7 του άρθρου 141 του Ν. 4548/2018

Με αίτηση μετόχων, που εκπροσωπούν το ένα εικοστό (1/20) του καταβεβλημένου κεφαλαίου, το Διοικητικό Συμβούλιο υποχρεούται να εγγράψει στην ημερήσια διάταξη Γενικής Συνέλευσης, που έχει ήδη συγκληθεί, πρόσθετα θέματα, αν η σχετική αίτηση περιέλθει στο Διοικητικό Συμβούλιο δεκαπέντε (15) τουλάχιστον ημέρες πριν από τη Γενική Συνέλευση, δηλ. το αργότερο μέχρι 10.11.2021. Τα πρόσθετα θέματα πρέπει να δημοσιεύονται ή να γνωστοποιούνται, με ευθύνη του Διοικητικού Συμβουλίου, κατά το άρθρο 122 του ν. 4548/2018, επτά (7) τουλάχιστον ημέρες πριν από τη Γενική Συνέλευση, δηλ. το αργότερο μέχρι 18.11.2021. Η αίτηση για την εγγραφή πρόσθετων θεμάτων στην ημερήσια διάταξη συνοδεύεται από αιτιολόγηση ή από σχέδιο απόφασης προς έγκριση στη Γενική Συνέλευση και η αναθεωρημένη ημερήσια διάταξη δημοσιοποιείται κατά τον ίδιο τρόπο όπως η προηγούμενη ημερήσια διάταξη, δεκατρείς (13) ημέρες πριν από την ημερομηνία της Γενικής Συνέλευσης, δηλ. το αργότερο μέχρι 12.11.2021 και ταυτόχρονα τίθεται στη διάθεση των μετόχων στο διαδικτυακό τόπο της Εταιρείας, μαζί με την αιτιολόγηση ή το σχέδιο απόφασης που έχει υποβληθεί από τους μετόχους κατά τα προβλεπόμενα στην παράγραφο 4 του άρθρου 123 του ν. 4548/2018. Αν τα θέματα αυτά δεν δημοσιευθούν, οι αιτούντες μέτοχοι δικαιούνται να ζητήσουν την αναβολή της Γενικής Συνέλευσης, σύμφωνα με την παράγραφο 5 και να προβούν οι ίδιοι στη δημοσίευση, κατά τα οριζόμενα στο δεύτερο εδάφιο της παρούσας παραγράφου, με δαπάνη της Εταιρείας.

Μέτοχοι που εκπροσωπούν το ένα εικοστό (1/20) του καταβεβλημένου κεφαλαίου έχουν το δικαίωμα να υποβάλλουν σχέδια αποφάσεων για θέματα που περιλαμβάνονται στην αρχική ή την τυχόν αναθεωρημένη ημερήσια διάταξη Γενικής Συνέλευσης. Η σχετική αίτηση πρέπει να περιέλθει στο Διοικητικό Συμβούλιο επτά (7) τουλάχιστον ημέρες πριν από την ημερομηνία της Γενικής Συνέλευσης, δηλ. το αργότερο μέχρι 18.11.2021, τα σχέδια δε αποφάσεων τίθενται στη διάθεση των μετόχων κατά τα οριζόμενα στην παράγραφο 3 του άρθρου 123 του ν. 4548/2018, έξι (6) τουλάχιστον ημέρες πριν από την ημερομηνία της Γενικής Συνέλευσης, δηλ. το αργότερο μέχρι 19.11.2021.

Υστερα από αίτηση οποιουδήποτε μετόχου, που υποβάλλεται στην Εταιρεία πέντε (5) τουλάχιστον πλήρεις ημέρες πριν από τη Γενική Συνέλευση, δηλ. το αργότερο μέχρι 19.11.2021, το Διοικητικό Συμβούλιο υποχρεούται να παρέχει στη Γενική Συνέλευση τις αιτούμενες συγκεκριμένες πληροφορίες για τις υποθέσεις της Εταιρείας, στο μέτρο που αυτές είναι σχετικές με τα θέματα της ημερήσιας διάταξης. Υποχρέωση παροχής πληροφοριών δεν υφίσταται, όταν οι σχετικές πληροφορίες διατίθενται ήδη στο διαδικτυακό τόπο της Εταιρείας, ιδίως με τη μορφή ερωτήσεων και απαντήσεων. Επίσης, με αίτηση μετόχων, που εκπροσωπούν το ένα εικοστό (1/20) του καταβεβλημένου κεφαλαίου, το Διοικητικό Συμβούλιο υποχρεούται να ανακοινώνει στη Γενική Συνέλευση, εφόσον είναι τακτική, τα ποσά που, κατά την τελευταία διετία, καταβλήθηκαν σε κάθε

μέλος του Διοικητικού Συμβουλίου ή τους διευθυντές της Εταιρείας, καθώς και κάθε παροχή προς τα πρόσωπα αυτά από οποιαδήποτε αιτία ή σύμβαση της Εταιρείας με αυτούς. Σε όλες τις παραπάνω περιπτώσεις το Διοικητικό Συμβούλιο μπορεί να αρνηθεί την παροχή των πληροφοριών για αποχρώντα ουσιώδη λόγο, ο οποίος αναγράφεται στα πρακτικά. Τέτοιος λόγος μπορεί να είναι, κατά τις περιστάσεις, η εκπροσώπηση των αιτούντων μετόχων στο Διοικητικό Συμβούλιο, σύμφωνα με τα άρθρα 79 ή 80 του ν. 4548/2018. Στις περιπτώσεις της παρούσας παραγράφου το Διοικητικό Συμβούλιο μπορεί να απαντήσει ενιαία σε αιτήσεις μετόχων με το ίδιο περιεχόμενο.

Ύστερα από αίτηση μετόχων, που εκπροσωπούν το ένα δέκατο (1/10) του καταβεβλημένου κεφαλαίου η οποία υποβάλλεται στην Εταιρεία πέντε (5) τουλάχιστον πλήρεις ημέρες πριν από τη Γενική Συνέλευση, δηλ. το αργότερο μέχρι 19.11.2021, το Διοικητικό Συμβούλιο υποχρεούται να παρέχει στη Γενική Συνέλευση πληροφορίες για την πορεία των εταιρικών υποθέσεων και την περιουσιακή κατάσταση της Εταιρείας. Το Διοικητικό Συμβούλιο μπορεί να αρνηθεί την παροχή των πληροφοριών για αποχρώντα ουσιώδη λόγο, ο οποίος αναγράφεται στα πρακτικά. Τέτοιος λόγος μπορεί να είναι, κατά τις περιστάσεις, η εκπροσώπηση των αιτούντων μετόχων στο Διοικητικό Συμβούλιο σύμφωνα με τα άρθρα 79 ή 80, εφόσον τα αντίστοιχα μέλη του Διοικητικού Συμβουλίου έχουν λάβει τη σχετική πληροφόρηση κατά τρόπο επαρκή.

Σε όλες τις ανωτέρω αναφερόμενες περιπτώσεις οι αιτούντες μέτοχοι οφείλουν να αποδεικνύουν τη μετοχική τους ιδιότητα και, εκτός από τις περιπτώσεις του πρώτου εδαφίου της παραγράφου 3, τον αριθμό των μετοχών που κατέχουν κατά την άσκηση του σχετικού δικαιώματος.

Η απόδειξη της μετοχικής ιδιότητας μπορεί να γίνεται με κάθε νόμιμο μέσο και πάντως βάσει ενημέρωσης που λαμβάνει η Εταιρεία από την εταιρεία Ελληνικό Κεντρικό Αποθετήριο Τίτλων Α.Ε. (ATHEXCSD) που διαχειρίζεται το Σύστημα Άυλων Τίτλων (Κεντρικό Αποθετήριο Αξιών), που είναι το μητρώο κεντρικού αποθετηρίου τίτλων κατά την έννοια της παρ. 5 του άρθρ. 40 του ν. 4548/2018 ή μέσω των συμμετεχόντων και εγγεγραμμένων διαμεσολαβητών στο κεντρικό αποθετήριο τίτλων σε κάθε άλλη περίπτωση.

Λεπτομερέστερες πληροφορίες σχετικά με τα δικαιώματα μειοψηφίας και τους όρους άσκησής τους είναι διαθέσιμες στην ιστοσελίδα της Εταιρείας (www.lampsa.gr).

Ε. Διαθέσιμα έγγραφα και πληροφορίες

Οι πληροφορίες των παρ. 3 και 4 του άρθρου 123 του Ν. 4548/2018 και συγκεκριμένα, η Πρόσκληση για τη σύγκληση της Γενικής Συνέλευσης, ο συνολικός αριθμός των μετοχών και των δικαιωμάτων ψήφου που οι μετοχές ενσωματώνουν κατά την ημερομηνία της Πρόσκλησης, τα έντυπα για την άσκηση δικαιώματος ψήφου μέσω αντιπροσώπου, τα έγγραφα που πρόκειται να υποβληθούν στη Γενική Συνέλευση, τα σχέδια αποφάσεων για τα θέματα της προτεινόμενης ημερήσιας διάταξης, καθώς και οι πληροφορίες σχετικά με την άσκηση των δικαιωμάτων μειοψηφίας των παρ. 2, 3, 6 και 7 του άρθρου 141 του ν. 4548/2018 είναι διαθέσιμα σε ηλεκτρονική μορφή στην ιστοσελίδα της Εταιρείας (www.lampsa.gr) και σε έγχαρτη μορφή στο Τμήμα Εξυπηρέτησης Μετόχων της εταιρείας (Διεύθυνση: Αθήνα, οδός Β. Γεωργίου Α'1, Τ.Κ. 10564, τηλ.:2103330840, φαξ: 2103228034, και δύνανται να λαμβάνονται από κάθε μέτοχο με υποβολή αίτησης σύμφωνα με το άρθρο 123 Ν. 4548/2018.

Αθήνα, 03.11.2021

Το Διοικητικό Συμβούλιο

[Πρόσκληση ΓΣ Λάμψα](#)

From: YALCO - ΚΩΝΣΤΑΝΤΙΝΟΥ Α.Ε.
Posted At: 03 November 2021 15:18
Conversation: ΓΝΩΣΤΟΠΟΙΗΣΗ ΑΛΛΑΓΗΣ ΣΥΝΘΕΣΗΣ ΔΙΟΙΚΗΤΙΚΟΥ
ΣΥΜΒΟΥΛΙΟΥ
Posted To: DOLAnnouncements2

Subject: ΓΝΩΣΤΟΠΟΙΗΣΗ ΑΛΛΑΓΗΣ ΣΥΝΘΕΣΗΣ ΔΙΟΙΚΗΤΙΚΟΥ
ΣΥΜΒΟΥΛΙΟΥ

[ΑΝΑΚΟΙΝΩΣΗ ΑΛΛΑΓΗΣ ΜΕΛΩΝ ΔΣ](#)

From: ΛΑΜΨΑ Α.Ε.
Posted At: 03 November 2021 15:51
Conversation: Σχέδια προτεινόμενων αποφάσεων επί των θεμάτων της Ημερήσιας Διάταξης
Posted To: DOLAnnouncements2
Subject: Σχέδια προτεινόμενων αποφάσεων επί των θεμάτων της Ημερήσιας Διάταξης

Σχέδια προτεινόμενων αποφάσεων

επί των θεμάτων της Ημερήσιας Διάταξης

της Έκτακτης Γενικής Συνέλευσης των Μετόχων
της ανώνυμης εταιρείας με την επωνυμία

«ΕΤΑΙΡΕΙΑ ΕΛΛΗΝΙΚΩΝ ΞΕΝΟΔΟΧΕΙΩΝ ΛΑΜΨΑ Α.Ε.»

και αρ. Γ.Ε.ΜΗ. 000223101000

της 25.11.2021

(άρθρο 123 παρ. 4 του Ν. 4548/2018)

Θέμα Μόνο: Εκλογή νέας Επιτροπής Ελέγχου και καθορισμός του είδους, της σύνθεσης (αριθμός και ιδιότητες των μελών της) καθώς και της θητείας της σύμφωνα με το άρθρο 44 παρ. 1(β) του Ν. 4449/2017.

Απαιτούμενη απαρτία: 1/5 του μετοχικού κεφαλαίου (αφαιρουμένων των XXX ιδίων μετοχών)	Απαιτούμενη πλειοψηφία: ½ + 1 των εκπροσωπούμενων ψήφων
---	---

Ο Πρόεδρος της Γενικής Συνέλευσης ενημέρωσε τους μετόχους ότι ο Πρόεδρος της Επιτροπής Ελέγχου κ. Νανόπουλος λόγω πολλαπλών υποχρεώσεων και φόρτου εργασίας δεν δύναται πλέον να ανταποκριθεί στα καθήκοντά του και συνεπώς υφίσταται ανάγκη εκλογής νέας Επιτροπής Ελέγχου. Περαιτέρω, υπενθύμισε προς τους συμμετέχοντες μετόχους ότι, σύμφωνα με τις διατάξεις του άρθρου 44 του ν.

4449/2017 (ΦΕΚ Α΄ 7/24.01.2017), όπως ισχύει μετά την τροποποίησή του από το άρθρο 74 του ν. 4706/2020 (ΦΕΚ Α΄ 136/17.07.2020), η Εταιρεία, ως οντότητα δημοσίου συμφέροντος, οφείλει να διατηρεί Επιτροπή Ελέγχου, αποτελούμενη από τρία (3) τουλάχιστον μέλη, τα οποία στην πλειονότητά τους πρέπει να είναι ανεξάρτητα από την ελεγχόμενη οντότητα.

Περαιτέρω, ο Πρόεδρος της Γενικής Συνέλευσης ανέφερε ότι το είδος της Επιτροπής Ελέγχου, η θητεία, ο αριθμός και οι ιδιότητες των μελών αυτής αποφασίζονται από τη Γενική Συνέλευση των μετόχων της Εταιρείας, ενώ διευκρίνισε ότι η Επιτροπή Ελέγχου δύναται να συνιστά:

(α) Επιτροπή του Διοικητικού Συμβουλίου, η οποία αποτελείται από μη εκτελεστικά μέλη αυτού ή

(β) Ανεξάρτητη Επιτροπή, η οποία αποτελείται:

(i) είτε από μη εκτελεστικά μέλη του Διοικητικού Συμβουλίου και τρίτους

(ii) είτε μόνο από τρίτους.

Ως τρίτος νοείται κάθε πρόσωπο που δεν είναι μέλος του Διοικητικού Συμβουλίου.

Τέλος, σημείωσε ότι τα μέλη της Επιτροπής Ελέγχου οφείλουν να διαθέτουν στο σύνολό τους επαρκή γνώση του τομέα στον οποίο δραστηριοποιείται η Εταιρεία, ενώ ένα (1) τουλάχιστον μέλος της Επιτροπής, που είναι ανεξάρτητο από την Εταιρεία, πρέπει να διαθέτει επαρκή γνώση και εμπειρία στην ελεγκτική ή λογιστική.

Στη συνέχεια, προχωρεί στην ανάγνωση του άρθρου 44 του Ν. 4449/2017, αναλύοντας διεξοδικά τις προϋποθέσεις που θέτει το εν λόγω άρθρο ως προς το είδος της επιτροπής ελέγχου, τον αριθμό και τις ιδιότητες των μελών της και την θητεία της Επιτροπής Ελέγχου.

Εντός του ανωτέρω πλαισίου, προτείνεται η εκλογή νέας Επιτροπής Ελέγχου ως ακολούθως:

I. Είδος, σύνθεση και θητεία της Επιτροπής Ελέγχου

Η νέα Επιτροπή Ελέγχου προτείνεται να συνιστά Ανεξάρτητη Μεικτή Επιτροπή και να αποτελείται από τρία (3) μέλη, εκ των οποίων ένα (1) μέλος θα προέρχεται από τα μη εκτελεστικά μέλη του Διοικητικού Συμβουλίου και δύο (2) μέλη αυτής θα είναι τρίτα πρόσωπα, μη μέλη του Διοικητικού Συμβουλίου (ανεξάρτητα κατά την έννοια του άρθρου 9 παρ. 1 & 2 του Ν. 4706/2020), καθώς αυτό κρίνεται σκοπιμότερο από πλευράς οργάνωσης και δομής της Εταιρείας.

Περαιτέρω, ως προς τη στελέχωση της νέας Επιτροπής Ελέγχου, κατόπιν εισήγησης της Επιτροπής Αποδοχών και Υποψηφιοτήτων της Εταιρείας, η οποία προέβη στην αξιολόγηση των υποψηφίων μελών της νέας Επιτροπής Ελέγχου, εξετάζοντας διεξοδικά τις προϋποθέσεις ανεξαρτησίας κατά την έννοια του 9 παρ. 1 & 2 του Ν. 4706/2020 και την επάρκεια των απαιτούμενων γνώσεων κατά το άρθρο 44 του Ν. 4449/2017, και η οποία διακρίβωσε την πλήρωση των απαιτούμενων κριτηρίων, που τίθενται στο άρθρο 44 του Ν. 4449/2021, ο Πρόεδρος της Γενικής Συνέλευσης προτείνει στους μετόχους τα ακόλουθα άτομα προκειμένου να στελεχώσουν την νέα Επιτροπή Ελέγχου:

1. Αθανάσιος Μπουρνάζος

Είναι πτυχιούχος της ΑΒΣΘ (Ανώτατης Βιομηχανικής Σχολής Θεσ/κης. Μέλος του Οικονομικού Επιμελητηρίου. Λογιστής Φοροτεχνικού Α` τάξης. Έχει προϋπηρεσία 35 ετών σε οικονομικές υπηρεσίες διάφορων εταιρειών. Υπήρξε εσωτερικός ελεγκτής και ως υπεύθυνος εσωτερικού ελέγχου 11 χρόνια στην ΔΕΛΤΑ ΑΕ. Ως Οικονομικός Δ/ντης εργάστηκε στις εταιρείες ΧΡΩΣΤΙΚΗ ΑΕ και SCHUR FLEXIBLES ABR ABEE.

2. Κωνσταντίνος Βασιλειάδης, Μέλος

Σπούδασε Οικονομικά στην Ανωτάτη Βιομηχανική Σχολή Θεσσαλονίκης.

Έχει εργασθεί ως Προϊστάμενος Λογιστηρίου στον Τομέα Ναυτιλίας και Αερομεταφορών για περίοδο άνω των 15 ετών. Διετέλεσε Προϊστάμενος Λογιστηρίου στην Λάμψα ΑΕ κατά την διάρκεια της υλοποίησης των Διεθνών Προτύπων Χρηματοοικονομικής Πληροφόρησης.

3. Τιμόθεος Ανανιάδης

Με πάνω από 40 χρόνια διεθνούς εμπειρίας στον κλάδο της φιλοξενίας, ο κ. Ανανιάδης ξεκίνησε την καριέρα του στο Hyatt Regency Ατλάντα, ακολουθούμενων διορισμών ως Διευθυντή Τροφίμων και Ποτών στο/α Hyatt Regency Νέα Ορλεάνη, Χίλτον Χεντ, Νάσβιλ, Μπάφαλο και Κολόμπους. Το 1988 κατείχε τη θέση του Εταιρικού Διοικητικού Συμβούλου Τροφίμων και Ποτών για την εταιρεία Hyatt Hotels με κύριες αρμοδιότητες τη μηχανική του μενού (menu engineering), την ανάπτυξη προϊόντων, την πρόσληψη, την ανάπτυξη και εφαρμογή προδιαγραφών

υπηρεσιών και εκπαίδευσης, την ανάπτυξη ιδεών και την υποστήριξη νέων ξενοδοχείων πριν το άνοιγμα.

Η καριέρα του κ. Ανανιάδη ως Γενικού Διευθυντή περιλαμβάνει θέσεις στις ΗΠΑ στο Hyatt Regency Πίτσμπουργκ, στο Hyatt Regency Κόραλ Γκέιμπλς και στο Hyatt Regency Μαϊάμι. Το 1999 προσχώρησε στην εταιρία Hyatt International ως Γενικός Διευθυντής του Hyatt Regency Θεσσαλονίκη στην Ελλάδα και αργότερα μετακόμισε στην Ινδία ως Γενικός Διευθυντής του Grand Hyatt Μουμπάι.

Το 2003 ο κ. Ανανιάδης προσχώρησε στην εταιρεία Starwood Hotels and Resorts επιστρέφοντας στην Ελλάδα ως Γενικός Διευθυντής/Διευθύνων Σύμβουλος του Ξενοδοχείου Μεγάλη Βρετανία (Grande Bretagne). Από το 2006 έως το 2012 του δόθηκε η επιπρόσθετη αρμοδιότητα του Διευθυντή για την Περιοχή Ελλάδας, Τουρκίας & Κύπρου επιβλέποντας 18 ξενοδοχεία συνδεδεμένα με την Starwood. Από το 2013 η τοπική αρμοδιότητα συμπεριελάμβανε και τα Βαλκάνια εωσότου η εταιρεία Marriott International συγχωνεύθηκε με την Starwood, οπότε αυτός ανέλαβε την ευθύνη του Επιχειρηματικού Συμβουλίου Marriott για Ελλάδα και Κύπρο, ενώ παρέμεινε Διευθύνων Σύμβουλος του Συγκροτήματος των Ξενοδοχείων Μεγάλη Βρετανία (Grande Bretagne) και King George έως τον Οκτώβριο 2020. Επί του παρόντος, είναι Ανώτερος Σύμβουλος Φιλοξενίας για την οικογένεια Λασκαρίδη και στο ΔΣ της εταιρείας Ελληνικών Ξενοδοχείων Λάμψα (Lamps Hellenic Hotels) και της εταιρείας Lucknam Park Estate, αμφότερες ανήκουσες στην οικογένεια Λασκαρίδη.

Ενεργός σε αρκετές επιχειρηματικές και μη κερδοσκοπικές οργανώσεις, ο κ. Ανανιάδης υπηρετεί ως Αντιπρόεδρος του American Community Schools (ACS) of Athens, Αντιπρόεδρος της Ένωσης Ξενοδόχων Αθηνών, Μέλος ΔΣ του Ελληνικού Συνδέσμου Τουρισμού Υγείας, Μέλος ΔΣ του American Hellenic Institute (AHI) και Πρόεδρος της Επιτροπής Τουρισμού του Ελληνο-αμερικανικού Εμπορικού Επιμελητηρίου (American-Hellenic Chamber of Commerce (AMCHAM)).

Κατόπιν της διακρίβωσης στην οποία προέβη η Επιτροπή Αποδοχών & Υποψηφιοτήτων της Εταιρείας, όλα τα προτεινόμενα υποψήφια μέλη της Επιτροπής Ελέγχου έχουν επαρκή γνώση στον τομέα στον οποίο δραστηριοποιείται η Εταιρεία ενώ οι κ.κ. Αθανάσιος Μπουρνάζος και Κωνσταντίνος Βασιλειάδης διαθέτουν αποδεδειγμένα επαρκή γνώση και εμπειρία ελεγκτικής και λογιστικής (διεθνών προτύπων), όπως σαφώς προκύπτει και από τα ανωτέρω σύντομα βιογραφικά σημειώματα, και συνεπώς οι κ. κ. Αθανάσιος Μπουρνάζος και Κωνσταντίνος Βασιλειάδης θα πρέπει να παρίστανται υποχρεωτικώς στις συνεδριάσεις της επιτροπής ελέγχου που αφορούν στην έγκριση των οικονομικών καταστάσεων, σύμφωνα με τα οριζόμενα στο άρθρο 44 παρ. 1 περ (ζ) του Ν. 4449/2017. Περαιτέρω, κατόπιν της διακρίβωσης στην οποία προέβη η Επιτροπή Αποδοχών & Υποψηφιοτήτων, τα υποψήφια μέλη της νέας Επιτροπής Ελέγχου είναι στην πλειοψηφία τους ανεξάρτητα κατά την έννοια του άρθρου 9 παρ. 1 & 2 του Ν. 4706/2020, και συγκεκριμένα οι κ.κ. Αθανάσιος Μπουρνάζος και

Κωνσταντίνος Βασιλειάδης, καθώς (α) δεν κατέχουν άμεσα ή έμμεσα ποσοστό δικαιωμάτων ψήφου μεγαλύτερο του 0,5% του μετοχικού κεφαλαίου της Εταιρείας και (β) είναι απαλλαγμένα από οιαδήποτε σχέση εξάρτησης με την Εταιρεία ή συνδεδεμένα με αυτή πρόσωπα, όπως αυτή (σχέση εξάρτησης) στην παρ. 2 του άρθρου 9 του ν. 4706/2020 και ουδεμία οικονομική, επιχειρηματική, οικογενειακή ή άλλου είδους σχέση διατηρούν, η οποία δύναται να επηρεάσει τις αποφάσεις και την ανεξάρτητη, αντικειμενική και αμερόληπτη κρίση τους.

Ο Πρόεδρος της Γενικής Συνέλευσης προτείνει τον ορισμό όλων των μελών της Επιτροπής Ελέγχου από την Γενική Συνέλευση των Μετόχων.

Περαιτέρω, ο Πρόεδρος της Γενικής Συνέλευσης προτείνει στους μετόχους η θητεία της νέας Επιτροπής Ελέγχου να είναι δύο (2) ετών, με δυνατότητα παράτασης το αργότερο μέχρι την επόμενη τακτική Γενική Συνέλευση και σε κάθε περίπτωση εντός του ίδιου ημερολογιακού έτους.

Τέλος, ο Πρόεδρος της Γενικής Συνέλευσης ενημερώνει τους μετόχους ότι ο Πρόεδρος της Επιτροπής Ελέγχου θα οριστεί από τα μέλη της και θα είναι ανεξάρτητος από την Εταιρεία, σύμφωνα με τα οριζόμενα στην παρ. 1 περ (ε) του άρθρου 44 του Ν. 4449/2017.

Κατόπιν των ανωτέρω η Γ.Σ. αποφασίζει με ψήφους [.....] ήτοι με ποσοστό [.....] % επί συνόλου 21.364.000 δικαιωμάτων ψήφου, σύμφωνα με τις διατάξεις του άρθρου 44 του Ν. 4449/2017, την εκλογή τριμελούς Επιτροπής Ελέγχου, η οποία θα είναι ανεξάρτητη μεικτή επιτροπή και θα αποτελείται από ένα (1) μη εκτελεστικό μέλος του Διοικητικού Συμβουλίου και δύο (2) τρίτα πρόσωπα, μη μέλη του Διοικητικού Συμβουλίου (ανεξάρτητα κατά την έννοια του 9 παρ. 1 & 2 του Ν. 4706/2020), με θητεία δύο (2) ετών, με δυνατότητα παράτασης το αργότερο μέχρι την επόμενη Τακτική Γενική Συνέλευση και σε κάθε περίπτωση εντός του ίδιου ημερολογιακού έτους, με Πρόεδρο ο οποίος θα οριστεί από τα μέλη της νέας Επιτροπής Ελέγχου κατά τη συνεδρίασή της για συγκρότηση σε σώμα και θα είναι ανεξάρτητος από την Εταιρεία, κατά την έννοια του άρθρου 9 παρ. 1 & 2 του Ν. 4706/2020, σύμφωνα με τα οριζόμενα στην παρ. 1 περ (ε) του άρθρου 44 του Ν. 4449/2017.

Περαιτέρω, η Γ.Σ. με ψήφους 15.837.209 ήτοι με ποσοστό [.....] % επί συνόλου 21.364.000 δικαιωμάτων ψήφου ορίζει όλα τα νέα μέλη της Επιτροπής Ελέγχου και συγκεκριμένα τους:

1. Κωνσταντίνο Βασιλειάδη του Βασιλείου, κάτοικο, γεννηθέντα την, κάτοχο του Α.Δ.Τ. με αριθμό, με ΑΦΜ:, email

....., τρίτο πρόσωπο (μη μέλος του Διοικητικού Συμβουλίου της Εταιρείας), ανεξάρτητο κατά την έννοια του άρθρου 9 παρ. 1 & 2 του Ν. 4706/2020.

2. Αθανάσιο Μπουρνάζο του Ματθαίου, κάτοικο, γεννηθέντα την, κάτοχο του Α.Δ.Τ. με αριθμό, με ΑΦΜ:, email, τρίτο πρόσωπο (μη μέλος του Διοικητικού Συμβουλίου της Εταιρείας) ανεξάρτητο κατά την έννοια του άρθρου 9 παρ. 1 & 2 του Ν. 4706/2020.

3. Τιμόθεο Ανανιάδη του Θεόδωρου, κάτοικο, γεννηθέντα την, κάτοχο του Α.Δ.Τ. με αριθμό, με ΑΦΜ:, email, μη εκτελεστικό μέλος του Διοικητικού Συμβουλίου της Εταιρείας.

Επισημαίνεται ότι το Διοικητικό Συμβούλιο της Εταιρείας, κατά την συνεδρίασή του περί συγκροτήσεώς του σε σώμα την 29.07.2021, απέδωσε στον κ. Τιμόθεο Ανανιάδη, την ιδιότητα του μη εκτελεστικού μέλους Δ.Σ.

Περαιτέρω, επισημαίνεται ότι όλα τα μέλη της Επιτροπής Ελέγχου έχουν επαρκή γνώση στον τομέα στον οποίο δραστηριοποιείται η Εταιρεία ενώ οι κ.κ. Αθανάσιος Μπουρνάζος και Κωνσταντίνος Βασιλειάδης διαθέτουν αποδεδειγμένα επαρκή γνώση και εμπειρία ελεγκτικής και λογιστικής (διεθνών προτύπων), όπως σαφώς προκύπτει και από τα ανωτέρω σύντομα βιογραφικά σημειώματα, και συνεπώς οι κ. κ. Αθανάσιος Μπουρνάζος και Κωνσταντίνος Βασιλειάδης θα παρίστανται υποχρεωτικώς στις συνεδριάσεις της επιτροπής ελέγχου που αφορούν στην έγκριση των οικονομικών καταστάσεων, σύμφωνα με τα οριζόμενα στο άρθρο 44 παρ. 1 περ (ζ) του Ν. 4449/2017. Περαιτέρω, κατόπιν της διακρίβωσης στην οποία προέβη η Επιτροπή Αποδοχών και Υποψηφιοτήτων της Εταιρείας, τα μέλη της νέας Επιτροπής Ελέγχου είναι στην πλειοψηφία τους ανεξάρτητα κατά την έννοια του άρθρου 9 παρ. 1 & 2 του Ν. 4706/2020 και συγκεκριμένα οι κ.κ. Αθανάσιος Μπουρνάζος και Κωνσταντίνος Βασιλειάδης, καθώς (α) δεν κατέχουν άμεσα ή έμμεσα ποσοστό δικαιωμάτων ψήφου μεγαλύτερο του 0,5% του μετοχικού κεφαλαίου της Εταιρείας και (β) είναι απαλλαγμένα από οιαδήποτε σχέση εξάρτησης με την Εταιρεία ή συνδεδεμένα με αυτή πρόσωπα, όπως αυτή (σχέση εξάρτησης) στην παρ. 2 του άρθρου 9 του ν. 4706/2020 και ουδεμία οικονομική, επιχειρηματική, οικογενειακή ή άλλου είδους σχέση διατηρούν, η οποία δύναται να επηρεάσει τις αποφάσεις και την ανεξάρτητη, αντικειμενική και αμερόληπτη κρίση τους.

[Σχέδια προτεινόμενων αποφάσεων επί των θεμάτων της Ημερήσιας Διάταξης](#)

Ομολογιακά Δάνεια Επιχειρήσεων – Οργανωμένη Αγορά (Μη Μετατρέψιμα)

Πλήθος Εισηγμένων Ομολογιών	Ονομαστική αξία	Τιμή έκδοσης	Σημερινό επιτόκιο	Ημερ. λήξης	Διάρκεια (έτη)	Σημείωση	Τοκομερίδιο		Μον. Διασπ.	Ομόλογα Επιχειρήσεων	Δεδ. Τόκος	Αποδ./Λήξη	Κατωτ Τιμή	Ανωτ Τιμή	Τιμή κλεισ. Προηγ.	Κλείσιμο-ημ/νία	Όγκος	Αξία Συναλλαγών	Τελευταία εντολή			Μεγ έτους		
							Κοινό	Προτιμησιακό											Τιμή	Αγορ./ Πώλ.	Ημερομηνία		λαχ έτους	
175,000	1,000.00	1,000.00	3.40	26/07/2024	5	---	5	---	1	ΑΤΤΙCΑ Α.Ε. ΣΥΜΜΕΤΟΧΩΝ (Μη μετατρέψιμο)	9.6333	3.8570	98.1000	98.1000	98.1000	97.5080	02/11/2021	4,000	3,962.53	98.0000	A	33/11/2021	90.0310	99.5000
20,148	1,000.00	1,000.00	4.95	26/06/2023	5	---	7	---	1	Β&F Α.Β.Ε.Ε. ΕΝΔΥΜΑΤΩΝ (Μη μετατρέψιμο)	17.8750	4.6780	---	---	---	99.2010	01/11/2021	---	---	99.0010	A	33/11/2021	92.1501	100.8900
90,000	1,000.00	1,000.00	3.00	11/05/2023	5	---	7	---	1	CORAL Α.Ε. (Μη μετατρέψιμο)	14.8333	1.5220	101.6000	101.9800	101.9800	101.2500	02/11/2021	105,000	108,575.10	101.6100	A	33/11/2021	101.0000	103.7500
120,000	1,000.00	1,000.00	3.95	04/04/2025	7	---	8	---	1	ΓΕΚ ΤΕΡΝΑ Α.Ε. (Μη μετατρέψιμο)	3.5111	2.6280	103.0000	103.0000	103.0000	103.0000	02/11/2021	14,000	14,469.16	102.9600	A	33/11/2021	103.0000	105.8000
150,000	1,000.00	1,000.00	2.60	22/10/2026	7	---	5	---	1	ΤΕΡΝΑ ΕΝΕΡΓΕΙΑΚΗ Μ.Α.Ε.Χ. (Μη μετατρέψιμο)	1.0111	2.4800	99.6000	99.9900	99.9413	99.2870	01/11/2021	8,000	8,003.39	99.3000	A	33/11/2021	99.2375	103.0000
200,000	1,000.00	1,000.00	3.60	12/03/2026	7	---	6	---	1	ΑΕΡΟΠΟΡΙΑ ΑΙΓΑΙΟΥ Α.Ε. (Μη μετατρέψιμο)	5.3000	3.2990	99.7000	100.0000	99.9308	99.8960	02/11/2021	13,000	13,059.90	99.5200	A	33/11/2021	93.1501	102.0000
150,000	1,000.00	1,000.00	2.65	22/10/2026	5	---	1	---	1	CPLP SHIPPING HOLDINGS PLC (Μη μετατρέψιμο)	1.0306	2.6730	99.7000	99.9900	99.8852	100.0000	02/11/2021	81,000	80,990.48	99.7500	A	33/11/2021	99.6000	100.3500
300,000	1,000.00	1,000.00	2.30	20/07/2028	7	---	1	---	1	ΠΡΟΝΤΕΑ ΑΕΕΑΠ (Μη μετατρέψιμο)	6.9000	2.6210	97.9500	98.2000	98.0428	98.0460	02/11/2021	39,000	38,505.80	98.0000	A	33/11/2021	94.1234	99.9400
100,000	1,000.00	1,000.00	2.70	25/05/2026	5	---	1	---	1	COSTAMARE PARTICIPATIONS PLC (Μη μετατρέψιμο)	12.3000	2.5090	100.6001	100.8000	100.6646	100.7000	02/11/2021	31,000	31,587.32	100.6001	A	33/11/2021	100.5000	102.5678
200,000	1,000.00	1,000.00	1.90	23/03/2028	7	---	2	---	1	ΜΟΤΟΡ ΟΪΛ ΔΙΥΛΙΣΤΗΡΙΑ ΚΟΡΙΝΘΟΥ ΑΕ (Μη μετατρέψιμο)	2.2694	2.1140	98.6000	98.9999	98.6403	98.8040	02/11/2021	82,000	81,110.32	98.6100	A	33/11/2021	98.3121	100.9899
200,000	1,000.00	1,000.00	2.10	27/10/2027	7	---	3	---	1	Ο.Π.Α.Π. Α.Ε. (Μη Μετατρέψιμο)	0.5250	1.8330	101.0000	101.5900	101.2400	101.2500	02/11/2021	141,000	142,857.63	101.2400	A	33/11/2021	99.3000	102.8500
320,000	1,000.00	1,000.00	3.40	21/07/2027	7	---	3	---	1	LAMDA DEVELOPMENT Α.Ε. (Μη μετατρέψιμο)	10.1056	3.1090	100.0000	101.0000	100.7501	100.9780	02/11/2021	89,000	90,501.93	100.0000	A	33/11/2021	97.8458	103.3500
500,000	1,000.00	1,000.00	2.75	03/07/2027	7	---	3	---	1	ΓΕΚ ΤΕΡΝΑ Α.Ε. (Μη μετατρέψιμο)	9.3958	3.0980	97.7000	98.0000	97.7394	97.7470	02/11/2021	375,000	370,046.13	97.6500	A	33/11/2021	97.5932	99.8900

Σημειώσεις Εταιρικών Ομολόγων

Ο Όγκος Συναλλαγών υπολογίζεται ως (Τεμάχια) * (Ονομαστική Τιμή). Η Αξία Συναλλαγών υπολογίζεται ως (Τεμάχια) * (Ονομαστική Τιμή) * (Τιμή %) + (Δεδουλευμένοι Τόκοι).

Οι τιμές συναλλαγών των ομολόγων υπολογίζονται ως ποσοστό επί τοις εκατό (%) της ονομαστικής τους τιμής.

Όλα τα ομόλογα έχουν Ονομαστική Αξία εκπεφρασμένη σε Ευρώ (εκτός εάν σημειώνεται διαφορετικά).

Ομόλογα Ελληνικού Δημοσίου

Πλήθος Εισηγμ. Ομολογιών	Ονομ. αξία	Σημερινό επιτόκιο	Υπολογισμός Δεδουλευμένων	Ημερ/νία Λήξης [1]	Διάρκεια (έτη)	Σημείωση	Ημερομηνία Πληρ.	Αξία τρέχοντος	Μον. Διασπ.	Ομόλογα Ελληνικού Δημοσίου	Κατωτ Τιμή	Ανωτ Τιμή	Τιμή κλεισ.	Προηγ. Κλείσιμο-ημ/νία	Όγκος	Αξία Συναλλαγών	Τελευταία εντολή Τιμή	Αγορ./ Πάλ. Ημερομηνία	
3,000,000	1,000.00	4.38	Πργμ/Πργμ	01/08/2022	5	---	01/08	4.38	1	ΟΕΔ-ΣΤΘ-010822-05Χ-4,375-1,000	---	---	---	---	---	---	1.0000	A	28/11/2018
4,500,000	1,000.00	1.88	Πργμ/Πργμ	04/02/2035	15	---	04/02	1.88	1	ΟΕΔ-ΣΤΘ-040235-15Χ-1,875-1,000	---	---	---	---	---	---	---	---	---
2,500,000	1,000.00	3.45	Πργμ/Πργμ	02/04/2024	5	---	02/04	3.45	1	ΟΕΔ-ΣΤΘ-020424-05Χ-3,450-1,000	---	---	---	---	---	---	---	---	---
6,000,000	1,000.00	0.75	Πργμ/Πργμ	18/06/2031	10	---	18/06	0.75	1	ΟΕΔ-ΣΤΘ-180631-10Χ-0,750-1,000	---	---	---	---	---	---	---	---	---
4,355,990,324	1.00	3.50	Πργμ/Πργμ	30/01/2023	5	---	01/02 - 31/01	3.50	1	ΟΕΔ-ΣΤΘ-300123-05Χ-3,500-1,00	---	---	---	94.5720	13/07/2018	---	1.0000	A	28/11/2018
5,962,747,327	1.00	3.75	Πργμ/Πργμ	30/01/2028	10	---	/02 - 01/02 - 31/	3.75	1	ΟΕΔ-ΣΤΘ-300128-10Χ-3,750-1,00	---	---	---	85.4610	13/07/2018	---	1.0000	A	28/11/2018
6,091,218,404	1.00	3.90	Πργμ/Πργμ	30/01/2033	15	---	/02 - 01/02 - 31/	3.90	1	ΟΕΔ-ΣΤΘ-300133-15Χ-3,900-1,00	---	---	---	78.6730	13/07/2018	---	1.0000	A	28/11/2018
4,805,399,486	1.00	4.00	Πργμ/Πργμ	30/01/2037	19	---	/02 - 01/02 - 31/	4.00	1	ΟΕΔ-ΣΤΘ-300137-19Χ-4,000-1,00	---	---	---	77.0370	13/07/2018	---	1.0000	A	28/11/2018
4,603,713,186	1.00	4.20	Πργμ/Πργμ	30/01/2042	24	---	/02 - 01/02 - 31/	4.20	1	ΟΕΔ-ΣΤΘ-300142-24Χ-4,200-1,00	---	---	---	77.7640	13/07/2018	---	1.0000	A	28/11/2018
550,418,123	1.00	4.30	Πργμ/Πργμ	24/02/2023	11	---	24/02	4.30	1	ΟΕΔ-ΣΤΘ-240223-11Χ-2,000-1,00	---	---	---	10.0000	22/06/2015	---	10.0000	A	11/07/2019
445,007,576	1.00	4.30	Πργμ/Πργμ	24/02/2024	12	---	24/02	4.30	1	ΟΕΔ-ΣΤΘ-240224-12Χ-2,000-1,00	---	---	---	10.0000	22/06/2015	---	---	---	---
423,674,226	1.00	4.30	Πργμ/Πργμ	24/02/2025	13	---	24/02	4.30	1	ΟΕΔ-ΣΤΘ-240225-13Χ-2,000-1,00	---	---	---	10.0000	22/06/2015	---	---	---	---
212,292,153	1.00	4.30	Πργμ/Πργμ	24/02/2026	14	---	24/02	4.30	1	ΟΕΔ-ΣΤΘ-240226-14Χ-2,000-1,00	---	---	---	10.0000	22/06/2015	---	---	---	---
160,621,352	1.00	4.30	Πργμ/Πργμ	24/02/2027	15	---	24/02	4.30	1	ΟΕΔ-ΣΤΘ-240227-15Χ-2,000-1,00	---	---	---	10.0000	22/06/2015	---	---	---	---
183,244,055	1.00	4.30	Πργμ/Πργμ	24/02/2028	16	---	24/02	4.30	1	ΟΕΔ-ΣΤΘ-240228-16Χ-2,000-1,00	---	---	---	10.0000	22/06/2015	---	---	---	---
164,802,894	1.00	4.30	Πργμ/Πργμ	24/02/2029	17	---	24/02	4.30	1	ΟΕΔ-ΣΤΘ-240229-17Χ-2,000-1,00	---	---	---	10.0000	22/06/2015	---	---	---	---
165,460,943	1.00	4.30	Πργμ/Πργμ	24/02/2030	18	---	24/02	4.30	1	ΟΕΔ-ΣΤΘ-240230-18Χ-2,000-1,00	---	---	---	10.0000	22/06/2015	---	---	---	---
129,007,241	1.00	4.30	Πργμ/Πργμ	24/02/2031	19	---	24/02	4.30	1	ΟΕΔ-ΣΤΘ-240231-19Χ-2,000-1,00	---	---	---	10.0000	22/06/2015	---	---	---	---
126,192,683	1.00	4.30	Πργμ/Πργμ	24/02/2032	20	---	24/02	4.30	1	ΟΕΔ-ΣΤΘ-240232-20Χ-2,000-1,00	---	---	---	10.0000	22/06/2015	---	---	---	---
146,905,168	1.00	4.30	Πργμ/Πργμ	24/02/2033	21	---	24/02	4.30	1	ΟΕΔ-ΣΤΘ-240233-21Χ-2,000-1,00	---	---	---	10.0000	22/06/2015	---	---	---	---
154,475,606	1.00	4.30	Πργμ/Πργμ	24/02/2034	22	---	24/02	4.30	1	ΟΕΔ-ΣΤΘ-240234-22Χ-2,000-1,00	---	---	---	10.0000	22/06/2015	---	---	---	---
144,429,441	1.00	4.30	Πργμ/Πργμ	24/02/2035	23	---	24/02	4.30	1	ΟΕΔ-ΣΤΘ-240235-23Χ-2,000-1,00	---	---	---	10.0000	22/06/2015	---	---	---	---
166,211,676	1.00	4.30	Πργμ/Πργμ	24/02/2036	24	---	24/02	4.30	1	ΟΕΔ-ΣΤΘ-240236-24Χ-2,000-1,00	---	---	---	10.0000	22/06/2015	---	---	---	---
145,461,669	1.00	4.30	Πργμ/Πργμ	24/02/2037	25	---	24/02	4.30	1	ΟΕΔ-ΣΤΘ-240237-25Χ-2,000-1,00	---	---	---	10.0000	22/06/2015	---	---	---	---
146,941,087	1.00	4.30	Πργμ/Πργμ	24/02/2038	26	---	24/02	4.30	1	ΟΕΔ-ΣΤΘ-240238-26Χ-2,000-1,00	---	---	---	10.0000	22/06/2015	---	---	---	---
135,115,612	1.00	4.30	Πργμ/Πργμ	24/02/2039	27	---	24/02	4.30	1	ΟΕΔ-ΣΤΘ-240239-27Χ-2,000-1,00	---	---	---	10.0000	22/06/2015	---	---	---	---
141,909,637	1.00	4.30	Πργμ/Πργμ	24/02/2040	28	---	24/02	4.30	1	ΟΕΔ-ΣΤΘ-240240-28Χ-2,000-1,00	---	---	---	10.0000	22/06/2015	---	---	---	---
136,788,720	1.00	4.30	Πργμ/Πργμ	24/02/2041	29	---	24/02	4.30	1	ΟΕΔ-ΣΤΘ-240241-29Χ-2,000-1,00	---	---	---	10.0000	22/06/2015	---	---	---	---
163,643,410	1.00	4.30	Πργμ/Πργμ	24/02/2042	30	---	24/02	4.30	1	ΟΕΔ-ΣΤΘ-240242-30Χ-2,000-1,00	---	---	---	10.0000	22/06/2015	---	---	---	---
4,000,000	1,000.00	3.88	Πργμ/Πργμ	12/03/2029	10	---	12/03	3.88	1	ΟΕΔ-ΣΤΘ-120329-10Χ-3,875-1,0000	---	---	---	---	---	---	100.0000	A	15/10/2019
4,500,000	1,000.00	0.00	Πργμ/Πργμ	12/02/2026	5	---	12/02	0.00	1	ΟΕΔ-ΣΤΘ-120226-05Χ-0,000-1,000	---	---	---	---	---	---	---	---	---
3,000,000	1,000.00	3.38	Πργμ/Πργμ	15/02/2025	7	---	15/02	3.38	1	ΟΕΔ-ΣΤΘ-150225-07Χ-3,375-1,000	---	---	---	---	---	---	---	---	---
250,250	1,000.00	2.90	Πργμ/Πργμ	20/03/2023	4	---	20/03	2.90	1	ΟΕΔ-ΣΤΘ-200323-04Χ-2,900-1,000	---	---	---	---	---	---	---	---	---
964,000	1,000.00	3.25	Πργμ/Πργμ	20/03/2025	6	---	20/03	3.25	1	ΟΕΔ-ΣΤΘ-200325-06Χ-3,250-1,000	---	---	---	---	---	---	---	---	---

Σημειώσεις Ομολόγων Ελλ. Δημοσίου

Ο Όγκος Συναλλαγών υπολογίζεται ως (Τεμάχια) * (Ονομαστική Τιμή). Η Αξία Συναλλαγών υπολογίζεται ως (Τεμάχια) * (Ονομαστική Τιμή) * (Τιμή %) + (Δεδουλευμένοι Τόκοι)

Η Αξία του τρέχοντος τοκομεριδίου για τις εκδόσεις Ονομαστικής Αξίας 0,01 ευρώ, αναφέρεται σε Ονομαστική Αξία 100 ευρώ.

FLR (= Floating Interest Rate) Ομόλογο Μεταβλητού Επιτοκίου.

[1] - Η Ημερομηνία Λήξης της τοκοφόρου περιόδου και η Ημερομηνία Πληρωμής του τοκομεριδίου.

Ομόλογα Ελληνικού Δημοσίου

Πλήθος Εισηγμ. Ομολογιών	Ονομ. αξία	Σημερινό επιτόκιο	Υπολογισμός Δεδουλευμένων	Ημερ/νία Λήξης [1]	Διάρκεια (έτη)	Σημείωση	Ημερομηνία Πληρ.	Αξία τρέχοντος	Μον. Διαπρ.	Ομόλογα Ελληνικού Δημοσίου	Κατωτ Τιμή	Ανωτ Τιμή	Τιμή κλεισ.	Προηγ. Κλείσιμο-ημ/νία	Όγκος	Αξία Συναλλαγών	Τελευταία εντολή Αγορ./ Πώλ. Ημερομηνία
2,100,000	1,000.00	3.55	Πργμ/Πργμ	20/03/2026	7	---	20/03	3.55	1	ΟΕΔ-ΣΤΘ-200326-07Χ-3,550-1,000	---	---	---	---	---	---	---
40,000	1,000.00	0.11	FLR Πργμ/360	16/09/2022	1	---	16/03 - 16/09	---	1	ΟΕΔ-ΚΥΜ-160922-01Χ-0,108-1,000	---	---	---	---	---	---	---
5,500,000	1,000.00	1.50	Πργμ/Πργμ	18/06/2030	10	---	18/06	1.50	1	ΟΕΔ-ΣΤΘ-180630-10Χ-1,500-1,000	---	---	---	---	---	---	---
5,364,250	1,000.00	3.25	Πργμ/Πργμ	20/03/2050	30	---	20/03	3.25	1	ΟΕΔ-ΣΤΘ-200350-30Χ-3,250-1,000	---	---	---	---	---	---	---
2,000,000	1,000.00	2.00	Πργμ/Πργμ	22/04/2027	7	---	22/04	2.00	1	ΟΕΔ-ΣΤΘ-220427-07Χ-2,000-1,000	---	---	---	---	---	---	99.9000 A 22/04/2020
2,500,000	1,000.00	1.88	Πργμ/Πργμ	23/07/2026	7	---	23/07	1.88	1	ΟΕΔ-ΣΤΘ-230726-07Χ-1,875-1,000	---	---	---	---	---	---	---
3,500,000	1,000.00	1.88	Πργμ/Πργμ	24/01/2052	30	---	24/01	1.88	1	ΟΕΔ-ΣΤΘ-240152-30Χ-1,875-1,000	---	---	---	---	---	---	---

Σημειώσεις Ομολόγων Ελλ. Δημοσίου

Ο Όγκος Συναλλαγών υπολογίζεται ως (Τεμάχια) * (Ονομαστική Τιμή). Η Αξία Συναλλαγών υπολογίζεται ως (Τεμάχια) * (Ονομαστική Τιμή) * (Τιμή %) + (Δεδουλευμένοι Τόκοι)

Η Αξία του τρέχοντος τοκομεριδίου για τις εκδόσεις Ονομαστικής Αξίας 0,01 ευρώ, αναφέρεται σε Ονομαστική Αξία 100 ευρώ.

FLR (= Floating Interest Rate) Ομόλογο Μεταβλητού Επιτοκίου.

[1] - Η Ημερομηνία Λήξης της τοκοφόρου περιόδου και η Ημερομηνία Πληρωμής του τοκομεριδίου.

Έντοκα Γραμμάτια & Zero Coupon Ομόλογα Ελληνικού Δημοσίου

Ημερ/νία	Διάρκειας 13 εβδομάδων									Διάρκειας 26 εβδομάδων									Διάρκειας 52 εβδομάδων								
	Ημερ/νία Λήξης	Αρχικό Επιτόκιο	Πλήθος Εισηγμένων	Όνομ/κή αξία	Τιμή έκδοσης	Τελευταία Τιμή	Συναλλαγή Ημερομηνία	Όγκος Συναλλαγών	Σημ.	Ημερ/νία Λήξης	Αρχικό Επιτόκιο	Πλήθος Εισηγμένων	Όνομ/κή αξία	Τιμή έκδοσης	Τελευταία Τιμή	Συναλλαγή Ημερομηνία	Όγκος Συναλλαγών	Σημ.	Ημερ/νία Λήξης	Αρχικό Επιτόκιο	Πλήθος Εισηγμένων	Όνομ/κή αξία	Τιμή έκδοσης	Τελευταία Τιμή	Συναλλαγή Ημερομηνία	Όγκος Συναλλαγών	Σημ.
11/12/2020	---	---	---	---	---	---	---	---	---	---	---	---	---	---	---	---	---	---	10/12/2021	-0.26	1,000,000	1,000.00	1,002.60	---	---	---	---
12/03/2021	---	---	---	---	---	---	---	---	---	---	---	---	---	---	---	---	---	---	11/03/2022	-0.22	1,000,000	1,000.00	1,002.24	---	---	---	---
11/06/2021	---	---	---	---	---	---	---	---	---	---	---	---	---	---	---	---	---	---	10/06/2022	-0.31	1,600,000	1,000.00	1,003.10	---	---	---	---
10/09/2021	---	---	---	---	---	---	---	---	---	---	---	---	---	---	---	---	---	---	09/09/2022	-0.31	1,000,000	1,000.00	1,003.14	---	---	---	---

Ομόλογα σε Κυκλοφορία	Νόμισμα / Ελάχιστη διαπραγ.	Ημερομηνία Πληρ.	Αξία τρέχοντος τοκομεριδίου	Σημείωση	Τοκομερίδιο	Μονάδα διαπίσης	Ημερ/νία Έκδοσης	Διάρκεια (έτη)	Σημερινό επιτόκιο	Υ.Δ.Τ σε ημέρες	Ομόλογα	Τελευταία τιμή προηγ.	Τελευ. Τιμή	Εκφ. τοις μετρητοίς (€) Αγορ. / Πώλ Ημερομηνία	Συναλλαγές σε τμχ	Ελάχιστο ζωής	Μέγιστο ζωής		
Νομικών Προσώπων και Εταιρειών σε Συνάλλαγμα και Ευρο																			
0	GBP / 10	01/12	0.25	---	64	1	01/12/1928	100	2.5	360	Ε.Κ.Τ.Ε.	---	---	---	---	---	---		
103,746	GBP / 10	01/12	0.25	---	62	1	01/12/1930	98	2.5	360	Ε.Κ.Τ.Ε. σειρά	2.27	05/02/1996	2.27	Π	05/02/1996	---	2.27	2.27

Σημειώσεις Ομολόγων Ελλ. Δημοσίου

Υ.Δ.Τ: Υπολογισμός Δεδουλευμένων Τόκων.

FLR (= Floating Interest Rate) Ομόλογο Μεταβλητού Επιτοκίου.

Η ελάχιστη διαπραγματεύσιμη Ονομαστική Αξία για όλους τους Άυλους Τίτλους του Δημοσίου είναι τα 100 Ευρώ.

(μφρ-0)

Πίνακας Μελών Χρηματιστηρίου Αθηνών και Μελών ΕΤ.ΕΚ.

Επωνυμία	Διεύθυνση	Τηλέφωνο	Φαξ	Αγορά Μετοχών			Αγορά Παραγώγων		Μέλη ΕΤ.ΕΚ.	
				Μέλος Αγοράς	Μέλος εξ Αποστάσεως	Ειδικός Διαπρήτης	Διαπρήτης	Ειδικός Διαπρήτης	Γενικό Εκκαθιστικό	Άμεσο Εκκαθιστικό
AEONIC SECURITIES C.I.F. P.L.C.	ΛΑΪΟΥ 6, ΓΡ. 301B, ANNA COURT ,	35725337600		a	a					
ARGUS STOCKBROKERS LTD	25 ΛΕΩΦΟΡΟΣ ΔΗΜΟΣΘΕΝΗ ΣΕΒΕΡΗ 25 ,	0035722717000		a	a		a			
ATLANTIC SECURITIES LTD	ΠΡΟΔΡΟΜΟΥ 37 37,	0035722445400		a	a					
ΑΧΟΝ ΧΡΗΜΑΤΙΣΤΗΡΙΑΚΗ Α.Ε.Π.Ε.Υ.	ΣΤΑΔΙΟΥ 48 48, ΑΘΗΝΑ	2103363800		a			a			
ΒΕΤΑ ΧΡΗΜΑΤΙΣΤΗΡΙΑΚΗ Α.Ε.Π.Ε.Υ.	Λ.ΑΛΕΞΑΝΔΡΑΣ 29 29 , ΑΘΗΝΑ	2106478930		a		a	a			a
BNP PARIBAS SECURITIES SERVICES	ΛΑΜΨΑΚΟΥ 2 2, ΑΘΗΝΑ	2107468500							a	
BOFA SECURITIES EUROPE SA	112 AVENUE KL?BER 75116 ,	+33 153655555		a	a					
CAPITAL ΑΧΕΠΕΥ	ΜΗΤΡΟΠΟΛΕΩΣ 58 58, ΑΘΗΝΑ	2103369700		a			a			
CFS ΧΡΗΜΑΤΙΣΤΗΡΙΑΚΗ Α.Ε.Π.Ε.Υ.	ΠΑΠΑΡΡΗΓΟΠΟΥΛΟΥ 3 3, ΑΘΗΝΑ	2103360800		a						
CITIGROUP GLOBAL MARKETS EUROPE AG	REUTERWEG 16 FRANKFURT 16,	+49 691366-0		a	a					
CITIGROUP GLOBAL MARKETS LIMITED	33 CANADA SQUARE -CANARY WHARF 1,	+44 02079864000		a						
CREDIT SUISSE BANK (EUROPE), S.A.	CALLE AYALA 42, 3A PLANTA-B MADRID ,	+34917916000		a	a					
CREDIT SUISSE SECURITIES (EUROPE) LIMITED	ONE CABOT SQUARE 1 , LONDON	+44 2078888888		a						
DEUTSCHE BANK AG	GREAT WINCHESTER STREET 1 , LONDON	+44 20 754 54209	00441133361437		a					
EUROBANK EQUITIES Α.Ε.Π.Ε.Υ.	ΦΙΛΕΛΛΗΝΩΝ 10 & ΞΕΝΟΦΩΝΤΟΣ 13 , ΑΘΗΝΑ	2103720425		a		a	a			a
EUROCORP Α.Ε.Π.Ε.Υ.	ΠΛ.ΦΙΛΙΚΗΣ ΕΤΑΙΡΕΙΑΣ 14 14, ΑΘΗΝΑ	2107263600		a			a			a
EUROTRUST ΧΡΗΜΑΤΙΣΤΗΡΙΑΚΗ Α.Ε.Π.Ε.Υ.	ΣΕΒΑΣΤΟΥΠΟΛΕΩΣ 113 113, ΑΘΗΝΑ	2103363100		a						
EUROXX ΧΡΗΜΑΤΙΣΤΗΡΙΑΚΗ Α.Ε.Π.Ε.Υ.	ΠΑΛΛΑΙΟΛΟΓΟΥ 7, ΧΑΛΑΝΔΡΙ	+30 2106879400	210-6879401	a		a	a			a
GLOBAL CAPITAL SECURITIES & FINANCIAL SERVICES LTD	Λ.ΑΡΧΙΕΠΙΣΚΟΠΟΥ ΜΑΚΑΡΙΟΥ Γ50 50,	0035722710710		a	a					
HSBC CONTINENTAL EUROPE	Λ.ΜΕΣΟΓΕΙΩΝ 109-111 109-111,	2106960000							a	
INDEX ΧΡΗΜΑΤΙΣΤΗΡΙΑΚΗ Α.Ε.Π.Ε.Υ.	ΔΡΑΓΑΤΣΑΝΙΟΥ 6 6, ΑΘΗΝΑ	2103213920		a						
LAIKI FINANCIAL SERVICES LTD	ΛΕΩΦ. ΒΥΡΩΝΟΣ 26, ΛΕΥΚΩΣΙΑ ΚΥΠΡΟΥ	357 22367367	357 22718567		a					
MEGA EQUITY SECURITIES & FINANCIAL SERVICES PUBLIC LTD	ΛΕΩΦ.ΓΡΙΒΑ ΔΙΓΕΝΗ 42-44 42-44,	0035722711711		a	a		a			
MERIT ΧΡΗΜΑΤΙΣΤΗΡΙΑΚΗ Α.Ε.Π.Ε.Υ.	ΣΟΦΟΚΛΕΟΥΣ 5 5, ΑΘΗΝΑ	2103671880		a		a	a			a
MERRILL LYNCH INTERNATIONAL	2 KING EDWARD STREET 2 , LONDON	+44 20276281000		a						
NUNTIUS ΧΡΗΜΑΤΙΣΤΗΡΙΑΚΗ Α.Ε.Π.Ε.Υ.	ΔΡΑΓΑΤΣΑΝΙΟΥ 6 6, ΑΘΗΝΑ	2103350599		a						
ONE PLUS CAPITAL LIMITED	75 PRODRΟΜΟΥ AVENUE NICOSIA 1307 ,	35722873760		a	a					
PROCHOICE CHRIMATISTIRIAKI LTD	ΛΕΩΦ.ΣΠΥΡΟΥ ΚΥΠΡΙΑΝΟΥ 57, ΑΚΙΝΗΤΑ Φ 57,	035724661192		a	a					
SHARELINK SECURITIES & FINANCIAL SERVICES LTD	HOUSE-ΘΕΟΤΟΚΗ 6 ΜΕΓΑΡΟ ΕΛΛΗΝΑ 6 ,	+357 22554200		a			a			
SOCIETE GENERALE S.A.	17 COURS VALMY, CEDEX ,	+157290504		a	a		a			
SOLIDUS SECURITIES Α.Ε.Π.Ε.Υ.	ΛΟΥΙΖΗΣ ΡΙΑΝΚΟΥΡ 64 64, ΑΘΗΝΑ	2106900600		a			a			a

Πίνακας Μελών Χρηματιστηρίου Αθηνών και Μελών ΕΤ.ΕΚ.

Επωνυμία			Αγορά Μετοχών			Αγορά Παραγώγων		Μέλη ΕΤ.ΕΚ.	
Διεύθυνση	Τηλέφωνο	Φαξ	Μέλος Αγοράς	Μέλος εξ Αποστάσεως	Ειδικός Διαπρήτης	Διαπρήτης	Ειδικός Διαπρήτης	Γενικό Εκκαθ/στικό	Άμεσο Εκκαθ/στικό
THE CYPRUS INVESTMENT & SECURITIES CORPORATION LTD ΛΕΩΦ. ΚΥΡΗΝΕΙΑΣ 154,	0035722121700		a	a					
UBS EUROPE SE OPERNTURM, BOCKENHEIMER LANDSTRASSE 2-4 ,	496921790		a	a					
UBS LIMITED FINSBURY AVENUE 1 , LONDON	+44 2075687135			a					
Α. ΣΑΡΡΗΣ ΧΡΗΜΑΤΙΣΤΗΡΙΑΚΗ Α.Ε.Π.Ε.Υ ΔΡΑΓΑΤΣΑΝΙΟΥ 6 6, ΑΘΗΝΑ	2103367700		a						
ΑΛΦΑ FINANCE ΜΟΝΟΠΡΟΣΩΠΗ ΑΕΠΕΥ ΜΕΡΛΙΝ 5 5, ΑΘΗΝΑ	2103677400		a		a	a	a		a
ΑΛΦΑ ΤΡΑΠΕΖΑ ΑΝΩΝΥΜΗ ΕΤΑΙΡΙΑ ΣΤΑΔΙΟΥ 40 , ΑΘΗΝΑ	2103260000							a	
Γ. Α. ΠΕΡΒΑΝΑΣ ΧΡΗΜΑΤΙΣΤΗΡΙΑΚΗ Α.Ε.Π.Ε.Υ ΣΟΦΟΚΛΕΟΥΣ 7-9 7-9, ΑΘΗΝΑ	2103727200		a						
ΔΥΝΑΜΙΚΗ ΧΡΗΜΑΤΙΣΤΗΡΙΑΚΗ Α.Ε.Π.Ε.Υ ΤΡΑΛΛΕΩΝ 2 & Λ.ΣΥΓΓΡΟΥ 223 , ΝΕΑ ΣΜΥΡΝΗ	2103677700		a			a			a
ΕΘΝΙΚΗ ΤΡΑΠΕΖΑ ΤΗΣ ΕΛΛΑΔΟΣ Α.Ε. ΑΙΟΛΟΥ 86, ΑΘΗΝΑ	(210)-3341000	(210)-3228187	a			a		a	
	(210)-3328817	(210)-3328678							
ΕΘΝΙΚΗ ΧΡΗΜΑΤΙΣΤΗΡΙΑΚΗ Α.Ε.Π.Ε.Υ. ΛΕΩΦ. ΑΘΗΝΩΝ 128-132 66, ΑΘΗΝΑ	2103328784		a		a	a	a		
ΕΛΛΗΝΙΚΗ ΤΡΑΠΕΖΑ (ΕΠΕΝΔΥΣΕΙΣ) ΛΤΔ ΛΕΩΦ.ΚΥΡΙΑΚΟΥ ΜΑΤΣΗ 31 - ΤΘ 24747 , ΛΕΥΚΩΣΙΑ ΚΥΠΡΟΥ	+357 22500100	357 22500110		a					
ΕΛΛΗΝΟΑΜΕΡΙΚΑΝΙΚΗ ΧΡΗΜΑΤΙΣΤΗΡΙΑΚΗ ΑΕΠΕΥ ΑΝΔΡΕΑ ΠΑΠΑΝΔΡΕΟΥ 27 27, ΜΑΡΟΥΣΙ	2103311100		a		a	a			a
Ι. Χ. ΜΑΥΡΙΚΗΣ ΧΡΗΜΑΤΙΣΤΗΡΙΑΚΗ Α.Ε.Π.Ε.Υ ΣΟΦΟΚΛΕΟΥΣ 5 5, ΑΘΗΝΑ	2103216730		a						
ΚΑΠΠΑ ΧΡΗΜΑΤΙΣΤΗΡΙΑΚΗ Α.Ε.Π.Ε.Υ. ΒΑΛΛΑΩΡΙΤΟΥ 15 15, ΑΘΗΝΑ	2103678600		a			a			
ΚΑΡΑΜΑΝΩΦ ΧΡΗΜΑΤΙΣΤΗΡΙΑΚΗ Α.Ε.Π.Ε.Υ. ΠΛ.ΑΓ.ΘΕΟΔΩΡΩΝ 2 2, ΑΘΗΝΑ	2103212947		a						
ΚΥΚΛΟΣ ΧΡΗΜΑΤΙΣΤΗΡΙΑΚΗ Α.Ε.Π.Ε.Υ. ΠΑΝΕΠΙΣΤΗΜΙΟΥ 39 39, ΑΘΗΝΑ	2103364300		a			a			
ΛΕΩΝ ΔΕΠΟΛΑΣ ΧΡΗΜΑΤΙΣΤΗΡΙΑΚΗ Α.Ε.Π.Ε.Υ. ΧΡΗΣΤΟΥ ΛΑΔΑ 1 1, ΑΘΗΝΑ	2103213276 -28		a		a	a			
Ν. ΧΡΥΣΟΧΟΙΔΗΣ ΧΡΗΜΑΤΙΣΤΗΡΙΑΚΗ Α.Ε.Π.Ε.Υ ΣΟΦΟΚΛΕΟΥΣ 7-9 7-9, ΑΘΗΝΑ	2103213913		a			a			a
ΠΑΝΤΕΛΑΚΗΣ ΧΡΗΜΑΤΙΣΤΗΡΙΑΚΗ Α.Ε.Π.Ε.Υ ΕΘΝΙΚΗΣ ΑΝΤΙΣΤΑΣΕΩΣ 57, ΚΤΙΡΙΟ Β 57, ΧΑΛΑΝΔΡΙ	2106965000		a		a	a	a		
ΠΕΙΡΑΙΩΣ Α.Ε.Π.Ε.Υ. ΣΤΑΔΙΟΥ 10 10, ΑΘΗΝΑ	2103354100		a		a	a	a		a
ΠΗΓΑΣΟΣ ΧΡΗΜΑΤΙΣΤΗΡΙΑΚΗ Α.Ε.Π.Ε.Υ. ΒΑΛΛΑΩΡΙΤΟΥ 17 & ΑΜΕΡΙΚΗΣ 17 , ΑΘΗΝΑ	2103670700		a			a			
ΣΤ. ΕΜ. ΛΑΥΡΕΝΤΑΚΗΣ ΧΡΗΜΑΤΙΣΤΗΡΙΑΚΗ Α.Ε.Π.Ε.Υ. ΣΟΦΟΚΛΕΟΥΣ 7-9 7-9, ΑΘΗΝΑ	2103213336		a			a			
ΤΡΑΠΕΖΑ EUROBANK ΑΕ ΟΘΩΝΟΣ 8 , ΑΘΗΝΑ	2103337000							a	
ΤΡΑΠΕΖΑ ΟΡΤΙΜΑ BANK Α.Ε. ΑΙΓΙΑΛΕΙΑΣ 32 & ΠΑΡΑΔΕΙΣΟΥ 32 , ΜΑΡΟΥΣΙ	2108173663		a		a	a	a	a	
ΤΡΑΠΕΖΑ ΠΕΙΡΑΙΩΣ ΑΝΩΝΥΜΟΣ ΕΤΑΙΡΕΙΑ ΑΜΕΡΙΚΗΣ 4 , ΑΘΗΝΑ	2103335000		a			a		a	

Πίνακας Μετοχών Υπό Ειδική Διαπραγμάτευση

Χρεόγραφο	Κατηγορία Διαπραγμάτευσης
Ειδικός Διαπραγματευτής	Έναρξη Ειδικής Διαπραγμάτευσης
MLS ΠΛΗΡΟΦΟΡΙΚΗ (ΚΟ)	Κατάσταση σε Αναστολή
ΠΕΙΡΑΙΩΣ Α.Ε.Π.Ε.Υ.	01/08/2019
ALPHA ETF FTSE Athex Large Cap	Διαπραγματεύσιμα Αμοιβαία Κεφάλαια (Δ.Α.Κ.)
ΑΛΦΑ FINANCE ΜΟΝΟΠΡΟΣΩΠΗ ΑΕΠΕΥ	02/01/1900
ΕΘΝΙΚΗ ΧΡΗΜΑΤΙΣΤΗΡΙΑΚΗ Α.Ε.Π.Ε.Υ.	02/01/1900
A.S. COMPANY (ΚΟ)	Κύρια Αγορά
EUROBANK EQUITIES Α.Ε.Π.Ε.Υ.	01/04/2019
ALPHA ΥΠΗΡΕΣΙΩΝ ΣΥΜΜ (ΚΟ)	Κύρια Αγορά
EUROBANK EQUITIES Α.Ε.Π.Ε.Υ.	22/10/2006
MERIT ΧΡΗΜΑΤΙΣΤΗΡΙΑΚΗ Α.Ε.Π.Ε.Υ.	03/09/2012
ΑΛΦΑ FINANCE ΜΟΝΟΠΡΟΣΩΠΗ ΑΕΠΕΥ	29/02/2016
ΕΘΝΙΚΗ ΧΡΗΜΑΤΙΣΤΗΡΙΑΚΗ Α.Ε.Π.Ε.Υ.	02/01/1900
ΕΛΛΗΝΟΑΜΕΡΙΚΑΝΙΚΗ ΧΡΗΜΑΤΙΣΤΗΡΙΑΚΗ ΑΕΠΕΥ	25/07/2014
ΛΕΩΝ ΔΕΠΟΛΑΣ ΧΡΗΜΑΤΙΣΤΗΡΙΑΚΗ Α.Ε.Π.Ε.Υ.	04/01/2016
ΠΕΙΡΑΙΩΣ Α.Ε.Π.Ε.Υ.	28/05/2009
ΑΤΤΙΣΑ BANK Α.Τ.Ε. (ΚΟ)	Κύρια Αγορά
EUROBANK EQUITIES Α.Ε.Π.Ε.Υ.	11/11/2019
EUROXX ΧΡΗΜΑΤΙΣΤΗΡΙΑΚΗ Α.Ε.Π.Ε.Υ.	22/01/2016
ΠΕΙΡΑΙΩΣ Α.Ε.Π.Ε.Υ.	20/09/2017
ΑΥΤΟHELLAS (ΚΟ)	Κύρια Αγορά
EUROXX ΧΡΗΜΑΤΙΣΤΗΡΙΑΚΗ Α.Ε.Π.Ε.Υ.	02/07/2018
ΑΛΦΑ FINANCE ΜΟΝΟΠΡΟΣΩΠΗ ΑΕΠΕΥ	01/07/2019
AVE (ΚΟ)	Κύρια Αγορά
EUROXX ΧΡΗΜΑΤΙΣΤΗΡΙΑΚΗ Α.Ε.Π.Ε.Υ.	05/06/2020
BRIQ PROPERTIES (ΚΟ)	Κύρια Αγορά
EUROBANK EQUITIES Α.Ε.Π.Ε.Υ.	09/09/2019
ΛΕΩΝ ΔΕΠΟΛΑΣ ΧΡΗΜΑΤΙΣΤΗΡΙΑΚΗ Α.Ε.Π.Ε.Υ.	22/02/2021
BYTE COMPUTER (ΚΟ)	Κύρια Αγορά
MERIT ΧΡΗΜΑΤΙΣΤΗΡΙΑΚΗ Α.Ε.Π.Ε.Υ.	04/08/2008
CENERGY HOLDINGS (ΚΑ)	Κύρια Αγορά
EUROBANK EQUITIES Α.Ε.Π.Ε.Υ.	02/01/2016
ΑΛΦΑ FINANCE ΜΟΝΟΠΡΟΣΩΠΗ ΑΕΠΕΥ	02/01/2016
CNL CAPITAL (ΚΟ)	Κύρια Αγορά
MERIT ΧΡΗΜΑΤΙΣΤΗΡΙΑΚΗ Α.Ε.Π.Ε.Υ.	01/10/2018
COCA-COLA HBC AG (ΚΟ)	Κύρια Αγορά
ΒΕΤΑ ΧΡΗΜΑΤΙΣΤΗΡΙΑΚΗ Α.Ε.Π.Ε.Υ.	08/03/2021
ΕΘΝΙΚΗ ΧΡΗΜΑΤΙΣΤΗΡΙΑΚΗ Α.Ε.Π.Ε.Υ.	02/01/1900
ΠΕΙΡΑΙΩΣ Α.Ε.Π.Ε.Υ.	04/05/2015
EUROBANK HOLDINGS (ΚΟ)	Κύρια Αγορά
EUROBANK EQUITIES Α.Ε.Π.Ε.Υ.	01/06/2012
MERIT ΧΡΗΜΑΤΙΣΤΗΡΙΑΚΗ Α.Ε.Π.Ε.Υ.	06/11/2017
ΑΛΦΑ FINANCE ΜΟΝΟΠΡΟΣΩΠΗ ΑΕΠΕΥ	09/01/2006
ΕΘΝΙΚΗ ΧΡΗΜΑΤΙΣΤΗΡΙΑΚΗ Α.Ε.Π.Ε.Υ.	02/01/1900
ΕΛΛΗΝΟΑΜΕΡΙΚΑΝΙΚΗ ΧΡΗΜΑΤΙΣΤΗΡΙΑΚΗ ΑΕΠΕΥ	25/07/2014
ΛΕΩΝ ΔΕΠΟΛΑΣ ΧΡΗΜΑΤΙΣΤΗΡΙΑΚΗ Α.Ε.Π.Ε.Υ.	30/11/2018
ΠΕΙΡΑΙΩΣ Α.Ε.Π.Ε.Υ.	28/09/2009
FOURLIS ΣΥΜΜΕΤΟΧΩΝ (ΚΟ)	Κύρια Αγορά
EUROBANK EQUITIES Α.Ε.Π.Ε.Υ.	01/12/2016
ΠΕΙΡΑΙΩΣ Α.Ε.Π.Ε.Υ.	06/03/2017
INTERCONTINENTAL (ΚΟ)	Κύρια Αγορά
ΛΕΩΝ ΔΕΠΟΛΑΣ ΧΡΗΜΑΤΙΣΤΗΡΙΑΚΗ Α.Ε.Π.Ε.Υ.	03/06/2019
INTRAKAT (ΚΟ)	Κύρια Αγορά
ΒΕΤΑ ΧΡΗΜΑΤΙΣΤΗΡΙΑΚΗ Α.Ε.Π.Ε.Υ.	04/10/2021
JUMBO (ΚΟ)	Κύρια Αγορά
ΒΕΤΑ ΧΡΗΜΑΤΙΣΤΗΡΙΑΚΗ Α.Ε.Π.Ε.Υ.	01/02/2021
EUROBANK EQUITIES Α.Ε.Π.Ε.Υ.	25/05/2020
MERIT ΧΡΗΜΑΤΙΣΤΗΡΙΑΚΗ Α.Ε.Π.Ε.Υ.	06/11/2017
ΠΕΙΡΑΙΩΣ Α.Ε.Π.Ε.Υ.	06/03/2017
LAMDA DEVELOPMENT(ΚΟ)	Κύρια Αγορά
EUROBANK EQUITIES Α.Ε.Π.Ε.Υ.	08/12/2014
ΠΑΝΤΕΛΑΚΗΣ ΧΡΗΜΑΤΙΣΤΗΡΙΑΚΗ Α.Ε.Π.Ε.Υ.	06/11/2017
ΠΕΙΡΑΙΩΣ Α.Ε.Π.Ε.Υ.	29/06/2017
MARFIN INVESTMENT GROUP (ΚΟ)	Κύρια Αγορά
EUROBANK EQUITIES Α.Ε.Π.Ε.Υ.	23/03/2015
ΠΕΙΡΑΙΩΣ Α.Ε.Π.Ε.Υ.	02/02/2009
PREMIA (ΚΟ)	Κύρια Αγορά
ΒΕΤΑ ΧΡΗΜΑΤΙΣΤΗΡΙΑΚΗ Α.Ε.Π.Ε.Υ.	01/06/2021
PROFILE (ΚΟ)	Κύρια Αγορά
ΠΑΝΤΕΛΑΚΗΣ ΧΡΗΜΑΤΙΣΤΗΡΙΑΚΗ Α.Ε.Π.Ε.Υ.	01/07/2019

Πίνακας Μετοχών Υπό Ειδική Διαπραγμάτευση

Χρεόγραφο	Κατηγορία Διαπραγμάτευσης
Ειδικός Διαπραγματευτής	Έναρξη Ειδικής Διαπραγμάτευσης
QUEST ΣΥΜΜΕΤΟΧΩΝ (ΚΟ)	Κύρια Αγορά
ΒΕΤΑ ΧΡΗΜΑΤΙΣΤΗΡΙΑΚΗ Α.Ε.Π.Ε.Υ.	26/03/2018
EUROBANK EQUITIES Α.Ε.Π.Ε.Υ.	28/01/2019
ΤΙΤΑΝ CEMENT (ΚΑ)	Κύρια Αγορά
ΒΕΤΑ ΧΡΗΜΑΤΙΣΤΗΡΙΑΚΗ Α.Ε.Π.Ε.Υ.	01/02/2021
EUROBANK EQUITIES Α.Ε.Π.Ε.Υ.	06/11/2019
ΠΕΙΡΑΙΩΣ Α.Ε.Π.Ε.Υ.	18/01/2021
UNIBIOS (ΚΟ)	Κύρια Αγορά
ΛΕΩΝ ΔΕΠΟΛΑΣ ΧΡΗΜΑΤΙΣΤΗΡΙΑΚΗ Α.Ε.Π.Ε.Υ.	01/02/2021
VIOTALCO SA/NV (ΚΑ)	Κύρια Αγορά
EUROBANK EQUITIES Α.Ε.Π.Ε.Υ.	04/03/2014
MERIT ΧΡΗΜΑΤΙΣΤΗΡΙΑΚΗ Α.Ε.Π.Ε.Υ.	17/03/2014
ΑΛΦΑ FINANCE ΜΟΝΟΠΡΟΣΩΠΗ ΑΕΠΕΥ	11/03/2008
ΑΒΑΞ Α.Ε. (ΚΟ)	Κύρια Αγορά
EUROBANK EQUITIES Α.Ε.Π.Ε.Υ.	14/12/2015
ΠΕΙΡΑΙΩΣ Α.Ε.Π.Ε.Υ.	01/02/2021
ΑΔΜΗΕ ΣΥΜΜΕΤΟΧΩΝ Α.Ε. (ΚΟ)	Κύρια Αγορά
EUROBANK EQUITIES Α.Ε.Π.Ε.Υ.	24/05/2021
ΕΛΛΗΝΟΑΜΕΡΙΚΑΝΙΚΗ ΧΡΗΜΑΤΙΣΤΗΡΙΑΚΗ ΑΕΠΕΥ	09/03/2020
ΠΕΙΡΑΙΩΣ Α.Ε.Π.Ε.Υ.	29/06/2017
ΑΕΡΟΠΟΡΙΑ ΑΙΓΑΙΟΥ (ΚΟ)	Κύρια Αγορά
EUROBANK EQUITIES Α.Ε.Π.Ε.Υ.	22/09/2020
ΑΝΔΡΟΜΕΔΑ ΑΕΕΧ (ΚΟ)	Κύρια Αγορά
ΒΕΤΑ ΧΡΗΜΑΤΙΣΤΗΡΙΑΚΗ Α.Ε.Π.Ε.Υ.	15/02/2021
ΓΕΚ ΤΕΡΝΑ (ΚΟ)	Κύρια Αγορά
ΒΕΤΑ ΧΡΗΜΑΤΙΣΤΗΡΙΑΚΗ Α.Ε.Π.Ε.Υ.	08/03/2021
EUROBANK EQUITIES Α.Ε.Π.Ε.Υ.	24/05/2021
ΠΕΙΡΑΙΩΣ Α.Ε.Π.Ε.Υ.	29/08/2019
ΔΕΗ (ΚΟ)	Κύρια Αγορά
ΒΕΤΑ ΧΡΗΜΑΤΙΣΤΗΡΙΑΚΗ Α.Ε.Π.Ε.Υ.	01/02/2021
EUROBANK EQUITIES Α.Ε.Π.Ε.Υ.	22/10/2006
MERIT ΧΡΗΜΑΤΙΣΤΗΡΙΑΚΗ Α.Ε.Π.Ε.Υ.	06/11/2017
ΑΛΦΑ FINANCE ΜΟΝΟΠΡΟΣΩΠΗ ΑΕΠΕΥ	09/01/2006
ΕΘΝΙΚΗ ΧΡΗΜΑΤΙΣΤΗΡΙΑΚΗ Α.Ε.Π.Ε.Υ.	02/01/1900
ΕΛΛΗΝΟΑΜΕΡΙΚΑΝΙΚΗ ΧΡΗΜΑΤΙΣΤΗΡΙΑΚΗ ΑΕΠΕΥ	01/09/2014
ΠΕΙΡΑΙΩΣ Α.Ε.Π.Ε.Υ.	28/09/2009
ΕΘΝΙΚΗ ΤΡΑΠΕΖΑ (ΚΟ)	Κύρια Αγορά
ΒΕΤΑ ΧΡΗΜΑΤΙΣΤΗΡΙΑΚΗ Α.Ε.Π.Ε.Υ.	01/02/2021
EUROBANK EQUITIES Α.Ε.Π.Ε.Υ.	22/10/2006
MERIT ΧΡΗΜΑΤΙΣΤΗΡΙΑΚΗ Α.Ε.Π.Ε.Υ.	03/09/2012
ΑΛΦΑ FINANCE ΜΟΝΟΠΡΟΣΩΠΗ ΑΕΠΕΥ	09/01/2006
ΕΘΝΙΚΗ ΧΡΗΜΑΤΙΣΤΗΡΙΑΚΗ Α.Ε.Π.Ε.Υ.	02/01/1900
ΕΛΛΗΝΟΑΜΕΡΙΚΑΝΙΚΗ ΧΡΗΜΑΤΙΣΤΗΡΙΑΚΗ ΑΕΠΕΥ	25/07/2014
ΛΕΩΝ ΔΕΠΟΛΑΣ ΧΡΗΜΑΤΙΣΤΗΡΙΑΚΗ Α.Ε.Π.Ε.Υ.	20/05/2015
ΠΕΙΡΑΙΩΣ Α.Ε.Π.Ε.Υ.	08/09/2008
ΕΚΤΕΡ (ΚΟ)	Κύρια Αγορά
EUROBANK EQUITIES Α.Ε.Π.Ε.Υ.	16/10/2017
ΛΕΩΝ ΔΕΠΟΛΑΣ ΧΡΗΜΑΤΙΣΤΗΡΙΑΚΗ Α.Ε.Π.Ε.Υ.	21/05/2018
ΕΛΑΣΤΡΟΝ (ΚΟ)	Κύρια Αγορά
ΛΕΩΝ ΔΕΠΟΛΑΣ ΧΡΗΜΑΤΙΣΤΗΡΙΑΚΗ Α.Ε.Π.Ε.Υ.	20/02/2017
ΕΛΒΑΛΧΑΛΚΟΡ (ΚΟ)	Κύρια Αγορά
EUROBANK EQUITIES Α.Ε.Π.Ε.Υ.	07/05/2018
ΑΛΦΑ FINANCE ΜΟΝΟΠΡΟΣΩΠΗ ΑΕΠΕΥ	07/05/2018
ΕΛΒΕ Α.Β.Ε.Ε. (ΚΟ)	Κύρια Αγορά
ΛΕΩΝ ΔΕΠΟΛΑΣ ΧΡΗΜΑΤΙΣΤΗΡΙΑΚΗ Α.Ε.Π.Ε.Υ.	02/11/2020
ΕΛΛΑΚΤΩΡ (ΚΟ)	Κύρια Αγορά
EUROBANK EQUITIES Α.Ε.Π.Ε.Υ.	01/06/2012
EUROXX ΧΡΗΜΑΤΙΣΤΗΡΙΑΚΗ Α.Ε.Π.Ε.Υ.	24/09/2018
ΑΛΦΑ FINANCE ΜΟΝΟΠΡΟΣΩΠΗ ΑΕΠΕΥ	18/03/2019
ΕΘΝΙΚΗ ΧΡΗΜΑΤΙΣΤΗΡΙΑΚΗ Α.Ε.Π.Ε.Υ.	02/01/1900
ΠΕΙΡΑΙΩΣ Α.Ε.Π.Ε.Υ.	22/10/2018
ΕΛΛΗΝ. ΧΡΗΜΑΤΙΣΤΗΡΙΑ Χ.Α. (ΚΟ)	Κύρια Αγορά
ΕΘΝΙΚΗ ΧΡΗΜΑΤΙΣΤΗΡΙΑΚΗ Α.Ε.Π.Ε.Υ.	02/01/1900
ΕΛΛΗΝΟΑΜΕΡΙΚΑΝΙΚΗ ΧΡΗΜΑΤΙΣΤΗΡΙΑΚΗ ΑΕΠΕΥ	01/09/2014
ΠΕΙΡΑΙΩΣ Α.Ε.Π.Ε.Υ.	04/05/2015
ΕΛΛΗΝΙΚΑ ΠΕΤΡΕΛΑΙΑ (ΚΟ)	Κύρια Αγορά
ΕΛΛΗΝΟΑΜΕΡΙΚΑΝΙΚΗ ΧΡΗΜΑΤΙΣΤΗΡΙΑΚΗ ΑΕΠΕΥ	14/09/2015
ΠΕΙΡΑΙΩΣ Α.Ε.Π.Ε.Υ.	20/03/2017

Πίνακας Μετοχών Υπό Ειδική Διαπραγμάτευση

Χρεόγραφο	Κατηγορία Διαπραγμάτευσης
Ειδικός Διαπραγματευτής	Έναρξη Ειδικής Διαπραγμάτευσης
ΕΛΤΟΝ (ΚΟ)	Κύρια Αγορά
ΒΕΤΑ ΧΡΗΜΑΤΙΣΤΗΡΙΑΚΗ Α.Ε.Π.Ε.Υ.	03/09/2012
ΛΕΩΝ ΔΕΠΟΛΑΣ ΧΡΗΜΑΤΙΣΤΗΡΙΑΚΗ Α.Ε.Π.Ε.Υ.	01/04/2019
ΕΝΤΕΡΣΟΦΤ (ΚΟ)	Κύρια Αγορά
ΕΥΡΟΒΑΝΚ ΕQUITIES Α.Ε.Π.Ε.Υ.	22/06/2020
ΕΥΔΑΠ (ΚΟ)	Κύρια Αγορά
ΕΥΡΟΒΑΝΚ ΕQUITIES Α.Ε.Π.Ε.Υ.	10/06/2019
ΑΛΦΑ FINANCE ΜΟΝΟΠΡΟΣΩΠΗ ΑΕΠΕΥ	27/01/2020
ΕΥΡΩΠΑΪΚΗ ΠΙΣΤΗ (ΚΟ)	Κύρια Αγορά
ΒΕΤΑ ΧΡΗΜΑΤΙΣΤΗΡΙΑΚΗ Α.Ε.Π.Ε.Υ.	27/07/2020
ΠΑΝΤΕΛΑΚΗΣ ΧΡΗΜΑΤΙΣΤΗΡΙΑΚΗ Α.Ε.Π.Ε.Υ.	15/07/2019
ΙΚΤΙΝΟΣ ΕΛΛΑΣ (ΚΟ)	Κύρια Αγορά
ΕΥΡΟΒΑΝΚ ΕQUITIES Α.Ε.Π.Ε.Υ.	25/02/2019
ΑΛΦΑ FINANCE ΜΟΝΟΠΡΟΣΩΠΗ ΑΕΠΕΥ	01/04/2019
ΕΘΝΙΚΗ ΧΡΗΜΑΤΙΣΤΗΡΙΑΚΗ Α.Ε.Π.Ε.Υ.	02/01/1900
ΙΝΤΕΑΛ ΟΜΙΛΟΣ (ΚΟ)	Κύρια Αγορά
ΕΥΡΟΒΑΝΚ ΕQUITIES Α.Ε.Π.Ε.Υ.	07/06/2021
ΠΕΙΡΑΙΩΣ Α.Ε.Π.Ε.Υ.	07/06/2021
ΙΝΤΕΡΓΟΥΝΤ-ΞΥΛΕΜΠΟΡΙΑ (ΚΟ)	Κύρια Αγορά
ΕΥΡΟΒΑΝΚ ΕQUITIES Α.Ε.Π.Ε.Υ.	05/07/2021
ΠΑΝΤΕΛΑΚΗΣ ΧΡΗΜΑΤΙΣΤΗΡΙΑΚΗ Α.Ε.Π.Ε.Υ.	01/07/2021
ΚΑΡΑΜΟΛΕΓΚΟΣ (ΚΟ)	Κύρια Αγορά
ΕΥΡΟXX ΧΡΗΜΑΤΙΣΤΗΡΙΑΚΗ Α.Ε.Π.Ε.Υ.	04/10/2019
ΚΛΟΥΚΙΝΑΣ - ΛΑΠΠΑΣ (ΚΟ)	Κύρια Αγορά
ΒΕΤΑ ΧΡΗΜΑΤΙΣΤΗΡΙΑΚΗ Α.Ε.Π.Ε.Υ.	22/09/2014
ΚΡΙ - ΚΡΙ (ΚΟ)	Κύρια Αγορά
ΕΥΡΟΒΑΝΚ ΕQUITIES Α.Ε.Π.Ε.Υ.	07/05/2018
ΛΕΩΝ ΔΕΠΟΛΑΣ ΧΡΗΜΑΤΙΣΤΗΡΙΑΚΗ Α.Ε.Π.Ε.Υ.	16/01/2017
ΛΑΜΨΑ (ΚΟ)	Κύρια Αγορά
ΛΕΩΝ ΔΕΠΟΛΑΣ ΧΡΗΜΑΤΙΣΤΗΡΙΑΚΗ Α.Ε.Π.Ε.Υ.	16/01/2017
ΜΟΤΟΡ ΟΪΛ (ΚΟ)	Κύρια Αγορά
ΒΕΤΑ ΧΡΗΜΑΤΙΣΤΗΡΙΑΚΗ Α.Ε.Π.Ε.Υ.	08/03/2021
ΕΥΡΟΒΑΝΚ ΕQUITIES Α.Ε.Π.Ε.Υ.	22/10/2006
MERIT ΧΡΗΜΑΤΙΣΤΗΡΙΑΚΗ Α.Ε.Π.Ε.Υ.	25/02/2019
ΕΘΝΙΚΗ ΧΡΗΜΑΤΙΣΤΗΡΙΑΚΗ Α.Ε.Π.Ε.Υ.	02/01/1900
ΛΕΩΝ ΔΕΠΟΛΑΣ ΧΡΗΜΑΤΙΣΤΗΡΙΑΚΗ Α.Ε.Π.Ε.Υ.	01/04/2019
ΠΕΙΡΑΙΩΣ Α.Ε.Π.Ε.Υ.	04/05/2015
ΜΥΤΙΛΗΝΑΙΟΣ (ΚΟ)	Κύρια Αγορά
ΕΥΡΟΒΑΝΚ ΕQUITIES Α.Ε.Π.Ε.Υ.	20/09/2017
MERIT ΧΡΗΜΑΤΙΣΤΗΡΙΑΚΗ Α.Ε.Π.Ε.Υ.	25/02/2019
ΑΛΦΑ FINANCE ΜΟΝΟΠΡΟΣΩΠΗ ΑΕΠΕΥ	15/04/2019
ΕΘΝΙΚΗ ΧΡΗΜΑΤΙΣΤΗΡΙΑΚΗ Α.Ε.Π.Ε.Υ.	02/01/1900
ΠΕΙΡΑΙΩΣ Α.Ε.Π.Ε.Υ.	04/05/2015
ΟΛΠ (ΚΟ)	Κύρια Αγορά
ΕΥΡΟΒΑΝΚ ΕQUITIES Α.Ε.Π.Ε.Υ.	06/02/2019
ΟΠΑΠ (ΚΟ)	Κύρια Αγορά
ΕΥΡΟΒΑΝΚ ΕQUITIES Α.Ε.Π.Ε.Υ.	22/10/2006
MERIT ΧΡΗΜΑΤΙΣΤΗΡΙΑΚΗ Α.Ε.Π.Ε.Υ.	20/03/2017
ΑΛΦΑ FINANCE ΜΟΝΟΠΡΟΣΩΠΗ ΑΕΠΕΥ	09/01/2006
ΕΘΝΙΚΗ ΧΡΗΜΑΤΙΣΤΗΡΙΑΚΗ Α.Ε.Π.Ε.Υ.	02/01/1900
ΕΛΛΗΝΟΑΜΕΡΙΚΑΝΙΚΗ ΧΡΗΜΑΤΙΣΤΗΡΙΑΚΗ ΑΕΠΕΥ	25/07/2014
ΠΕΙΡΑΙΩΣ Α.Ε.Π.Ε.Υ.	04/05/2015
ΟΤΕ (ΚΟ)	Κύρια Αγορά
ΕΥΡΟΒΑΝΚ ΕQUITIES Α.Ε.Π.Ε.Υ.	22/10/2006
MERIT ΧΡΗΜΑΤΙΣΤΗΡΙΑΚΗ Α.Ε.Π.Ε.Υ.	20/03/2017
ΑΛΦΑ FINANCE ΜΟΝΟΠΡΟΣΩΠΗ ΑΕΠΕΥ	09/01/2006
ΕΘΝΙΚΗ ΧΡΗΜΑΤΙΣΤΗΡΙΑΚΗ Α.Ε.Π.Ε.Υ.	02/01/1900
ΕΛΛΗΝΟΑΜΕΡΙΚΑΝΙΚΗ ΧΡΗΜΑΤΙΣΤΗΡΙΑΚΗ ΑΕΠΕΥ	25/07/2014
ΛΕΩΝ ΔΕΠΟΛΑΣ ΧΡΗΜΑΤΙΣΤΗΡΙΑΚΗ Α.Ε.Π.Ε.Υ.	20/04/2015
ΠΕΙΡΑΙΩΣ Α.Ε.Π.Ε.Υ.	08/09/2008
ΠΑΠΟΥΤΣΑΝΗΣ (ΚΟ)	Κύρια Αγορά
ΒΕΤΑ ΧΡΗΜΑΤΙΣΤΗΡΙΑΚΗ Α.Ε.Π.Ε.Υ.	25/11/2013
ΑΛΦΑ FINANCE ΜΟΝΟΠΡΟΣΩΠΗ ΑΕΠΕΥ	19/11/2018

Πίνακας Μετοχών Υπό Ειδική Διαπραγμάτευση

Χρεόγραφο	Κατηγορία Διαπραγμάτευσης
Ειδικός Διαπραγματευτής	Έναρξη Ειδικής Διαπραγμάτευσης
ΠΕΙΡΑΙΩΣ FINANCIAL HOLD (ΚΟ)	Κύρια Αγορά
EUROBANK EQUITIES Α.Ε.Π.Ε.Υ.	22/10/2006
EUROXX ΧΡΗΜΑΤΙΣΤΗΡΙΑΚΗ Α.Ε.Π.Ε.Υ.	15/02/2016
MERIT ΧΡΗΜΑΤΙΣΤΗΡΙΑΚΗ Α.Ε.Π.Ε.Υ.	16/09/2013
ΑΛΦΑ FINANCE ΜΟΝΟΠΡΟΣΩΠΗ ΑΕΠΕΥ	15/04/2019
ΕΘΝΙΚΗ ΧΡΗΜΑΤΙΣΤΗΡΙΑΚΗ Α.Ε.Π.Ε.Υ.	02/01/1900
ΕΛΛΗΝΟΑΜΕΡΙΚΑΝΙΚΗ ΧΡΗΜΑΤΙΣΤΗΡΙΑΚΗ ΑΕΠΕΥ	25/07/2014
ΛΕΩΝ ΔΕΠΟΛΑΣ ΧΡΗΜΑΤΙΣΤΗΡΙΑΚΗ Α.Ε.Π.Ε.Υ.	30/11/2018
ΠΕΙΡΑΙΩΣ Α.Ε.Π.Ε.Υ.	16/02/2009
ΠΕΤΡΟΠΟΥΛΟΣ ΠΕΤΡΟΣ (ΚΟ)	Κύρια Αγορά
EUROBANK EQUITIES Α.Ε.Π.Ε.Υ.	01/04/2019
ΠΑΝΤΕΛΑΚΗΣ ΧΡΗΜΑΤΙΣΤΗΡΙΑΚΗ Α.Ε.Π.Ε.Υ	16/03/2020
ΠΛΑΙΣΙΟ COMPUTERS (ΚΟ)	Κύρια Αγορά
EUROBANK EQUITIES Α.Ε.Π.Ε.Υ.	02/03/2015
ΠΛΑΣΤΙΚΑ ΘΡΑΚΗΣ (ΚΟ)	Κύρια Αγορά
EUROBANK EQUITIES Α.Ε.Π.Ε.Υ.	26/03/2018
ΑΛΦΑ FINANCE ΜΟΝΟΠΡΟΣΩΠΗ ΑΕΠΕΥ	26/03/2018
ΣΑΡΑΝΤΗΣ ΓΡ. (ΚΟ)	Κύρια Αγορά
ΒΕΤΑ ΧΡΗΜΑΤΙΣΤΗΡΙΑΚΗ Α.Ε.Π.Ε.Υ.	14/05/2012
EUROBANK EQUITIES Α.Ε.Π.Ε.Υ.	24/10/2016
ΤΕΡΝΑ ΕΝΕΡΓΕΙΑΚΗ (ΚΟ)	Κύρια Αγορά
ΒΕΤΑ ΧΡΗΜΑΤΙΣΤΗΡΙΑΚΗ Α.Ε.Π.Ε.Υ.	08/03/2021
EUROBANK EQUITIES Α.Ε.Π.Ε.Υ.	24/05/2021
ΠΕΙΡΑΙΩΣ Α.Ε.Π.Ε.Υ.	09/12/2019
ΤΖΙΡΑΚΙΑΝ ΠΡΟΦΙΛ (ΚΟ)	Κύρια Αγορά
ΛΕΩΝ ΔΕΠΟΛΑΣ ΧΡΗΜΑΤΙΣΤΗΡΙΑΚΗ Α.Ε.Π.Ε.Υ.	19/07/2021

Γνωστοποιήσεις Συναλλαγών - Κατάλογος Υπόχρεων Προσώπων

Ημερομηνία Υποβολής [1]	Επωνυμία	Λόγος Υποβολής [2]	Υπόχρεος	Ιδιότητα Υποχρέου	Σχέση με τον Υπόχρεο	Ημερομηνία Συναλλαγής	Αγορά	Όγκος Συναλλαγών	Αξία Συναλλαγών	Φύση Συναλλαγής [3]	Είδος Χρηματικού μέσου	Παρατηρήσεις [4]
03/11/2021	ΓΡ. ΣΑΡΑΝΤΗΣ Α.Β.Ε.Ε.	B	ΣΑΡΑΝΤΗΣ ΚΥΡΙΑΚΟΣ	Μέλος ΔΣ Εκτελεστικό	Συνδεδόμενο Νομικό Πρόσωπο	29/10/2021	ΑΞΙΩΝ ΧΑ	1,537	13,366.53	A	Μετοχή	1
03/11/2021	ΓΡ. ΣΑΡΑΝΤΗΣ Α.Β.Ε.Ε.	B	ΣΑΡΑΝΤΗΣ ΚΥΡΙΑΚΟΣ	Μέλος ΔΣ Εκτελεστικό	Συνδεδόμενο Νομικό Πρόσωπο	01/11/2021	ΑΞΙΩΝ ΧΑ	1,401	12,170.68	A	Μετοχή	1
03/11/2021	ΓΡ. ΣΑΡΑΝΤΗΣ Α.Β.Ε.Ε.	B	ΣΑΡΑΝΤΗΣ ΚΥΡΙΑΚΟΣ	Μέλος ΔΣ Εκτελεστικό	Συνδεδόμενο Νομικό Πρόσωπο	02/11/2021	ΑΞΙΩΝ ΧΑ	1,000	8,690.00	A	Μετοχή	1
03/11/2021	ΜΥΤΙΛΗΝΑΙΟΣ Α.Ε.	B	ΠΑΠΑΠΕΤΡΟΥ ΝΙΚΟΣ	Γεν.Διευθυντής	Συνδεδόμενο Νομικό Πρόσωπο	02/11/2021	ΑΞΙΩΝ ΧΑ	5,000	77,119.50	A	Μετοχή	1

Σημειώσεις Γνωστοποιήσεων Συναλλαγών

Για περισσότερες πληροφορίες επί των γνωστοποιήσεων συναλλαγών επισκεφτείτε την ιστοσελίδα <http://athexgroup.gr/el/web/guest/companies-info-trade-notifications>

[1] - Η Ημερομηνία Υποβολής αφορά την Ημερομηνία που η Γνωστοποίηση παρελήφθη από το Χ.Α.

[2] - Λόγος Υποβολής: Α: Πρόσωπο που ασκεί Διευθυντικά καθήκοντα, Β: Πρόσωπο που έχει στενό δεσμό με πρόσωπο που ασκεί Διευθυντικά καθήκοντα.

[3] - Φύση Συναλλαγής: Α: Αγορά, Π: Πώληση.

[4] - Παρατηρήσεις: 1 - Λόγω Συμμετοχής σε ΑΜΚ, 2 - Λόγω Εξάσκησης Δικαιώματος Προαίρεσης αγοράς μετοχών που παρέχεται στο προσωπικό, 3 - Λόγω Δωρεάς, 4 - Λόγω Συγχώνευσης ή Διάσπασης κλπ, 5 - Λόγω Μετατροπής ή Ανταλλαγής Ομολογιών, 6 - Ανταλλαγή Λόγω Προαιρετικής Δημόσιας Πρότασης.

Υποκείμενη Αγορά				Αγορά Παραγώγων													
Ανωτ Τιμή	Κατωτ Τιμή	Τιμή κλεισ.	Μεταβ.	Μήγας Παράδοσης	Άνοιγμα	Ανωτ Τιμή	Κατωτ Τιμή	Τελ Τιμή	Τιμή κλεισ.	Τελευταία ζήτηση	Τελευταία προσφορά	Τιμή Εκκαθάρισης ¹	Υψηλό ζωής	Χαμηλό ζωής	Πράξεις	Όγκος	Ανοικτές θέσεις
FTSE/X.A. Large Cap				(Μονάδα Διαπραγμάτευσης: 1 Μονάδα Δείκτη x 2€, Χρηματικός Διακανονισμός)													
2,206.14	2,185.57	2,199.71	0.65%	Νοέμβριος 2021	2,194.00	2,205.00	2,188.25	2,202.50	2,202.50	---	---	---	2,209.00	---	66	339	3,672
				Δεκέμβριος 2021	2,202.75	2,203.00	2,185.75	2,195.00	2,195.00	---	---	---	2,204.00	---	15	66	170
				Ιανουάριος 2022	---	---	---	---	2,177.25	---	---	---	2,191.00	---	---	---	1
				Μάρτιος 2022	---	---	---	---	2,202.00	---	---	---	---	---	---	---	---
				Ιούνιος 2022	---	---	---	---	2,213.25	---	---	---	---	---	---	---	---
				Σεπτέμβριος 2022	---	---	---	---	2,224.25	---	---	---	---	---	---	---	---
FTSE/X.A. Τράπεζες				(Μονάδα Διαπραγμάτευσης: 1 Μονάδα Δείκτη x 15€, Χρηματικός Διακανονισμός)													
600.43	591.23	599.68	1.43%	Δεκέμβριος 2021	---	---	---	---	592.00	---	---	---	594.00	---	---	---	9
				Μάρτιος 2022	---	---	---	---	595.75	---	---	---	---	---	---	---	---
				Ιούνιος 2022	---	---	---	---	598.75	---	---	---	---	---	---	---	---
				Σεπτέμβριος 2022	---	---	---	---	601.75	---	---	---	---	---	---	---	---

Σημειώσεις Παραγώγων

Τις τιμές εκκαθάρισης και τις τελικές ανοικτές θέσεις μπορείτε να τις ανακτήσετε στο ακόλουθο path <http://www.helex.gr/el/web/guest/statistics-end-of-day-derivatives>

Υποκείμενη Αγορά				Αγορά Παραγώγων										Ανοικτές θέσεις			
Ανωτ Τιμή	Κατωτ Τιμή	Τιμή κλεισ.	Μεταβ.	Μήνας Παράδοσης	Άνοιγμα	Ανωτ Τιμή	Κατωτ Τιμή	Τελ Τιμή	Τιμή κλεισ.	Τελευταία ζήτηση	Τελευταία προσφορά	Τιμή Εκκαθάρισης*	Υψηλό ζωής	Χαμηλό ζωής	Πράξεις	Όγκος	Ανοικτές θέσεις
(Μέγεθος Συμβολαίου: 100 Χρεόγραφα, Φυσική Παράδοση)																	
ALPHA ΥΠΗΡΕΣΙΩΝ ΣΥΜΜ (ΚΟ)				Δεκέμβριος 2021	1.12	1.13	1.11	1.12	1.12	---	---	---	1.18	---	242	7,372	83,413
1.12	1.105	1.1185	1.59%	Μάρτιος 2022	---	---	---	---	1.11	---	---	---	---	---	---	---	---
				Ιούνιος 2022	---	---	---	---	1.11	---	---	---	---	---	---	---	---
				Σεπτέμβριος 2022	---	---	---	---	1.12	---	---	---	---	---	---	---	---
(Μέγεθος Συμβολαίου: 2 Χρεόγραφα, Φυσική Παράδοση)																	
ΑΤΤΙΚΑ BANK Α.Τ.Ε. (ΚΟ)				Δεκέμβριος 2021	---	---	---	---	2.47	---	---	---	3.82	---	---	---	72
4	3.76	3.76	-1.83%	Μάρτιος 2022	---	---	---	---	3.86	---	---	---	---	---	---	---	---
				Ιούνιος 2022	---	---	---	---	3.88	---	---	---	---	---	---	---	---
				Σεπτέμβριος 2022	---	---	---	---	3.90	---	---	---	---	---	---	---	---
(Μέγεθος Συμβολαίου: 100 Χρεόγραφα, Φυσική Παράδοση)																	
CENERGY HOLDINGS (ΚΑ)				Δεκέμβριος 2021	2.81	2.85	2.76	2.78	2.78	---	---	---	2.85	---	14	29	12,046
2.83	2.74	2.8	0.18%	Μάρτιος 2022	---	---	---	---	2.82	---	---	---	---	---	---	---	---
				Ιούνιος 2022	---	---	---	---	2.83	---	---	---	---	---	---	---	---
				Σεπτέμβριος 2022	---	---	---	---	2.84	---	---	---	---	---	---	---	---
(Μέγεθος Συμβολαίου: 100 Χρεόγραφα, Φυσική Παράδοση)																	
COCA-COLA HBC AG (ΚΟ)				Δεκέμβριος 2021	30.26	30.26	29.70	29.70	29.70	---	---	---	30.41	---	12	24	115
30.54	29.63	29.73	-2.68%	Μάρτιος 2022	---	---	---	---	30.78	---	---	---	---	---	---	---	---
				Ιούνιος 2022	---	---	---	---	30.94	---	---	---	---	---	---	---	---
				Σεπτέμβριος 2022	---	---	---	---	31.09	---	---	---	---	---	---	---	---
(Μέγεθος Συμβολαίου: 100 Χρεόγραφα, Φυσική Παράδοση)																	
EUROBANK HOLDINGS (ΚΟ)				Δεκέμβριος 2021	0.940	0.960	0.940	0.957	0.957	---	---	---	0.960	---	83	1,319	28,336
0.9598	0.94	0.9568	1.51%	Μάρτιος 2022	---	---	---	---	0.950	---	---	---	---	---	---	---	---
				Ιούνιος 2022	---	---	---	---	0.954	---	---	---	---	---	---	---	---
				Σεπτέμβριος 2022	---	---	---	---	0.959	---	---	---	---	---	---	---	---
(Μέγεθος Συμβολαίου: 100 Χρεόγραφα, Φυσική Παράδοση)																	
FOURLIS ΣΥΜΜΕΤΟΧΩΝ (ΚΟ)				Δεκέμβριος 2021	3.96	3.96	3.92	3.92	3.92	---	---	---	4.48	---	16	35	3,353
3.935	3.87	3.87	-1.02%	Μάρτιος 2022	---	---	---	---	3.94	---	---	---	---	---	---	---	---
				Ιούνιος 2022	---	---	---	---	3.96	---	---	---	---	---	---	---	---
				Σεπτέμβριος 2022	---	---	---	---	3.98	---	---	---	---	---	---	---	---
(Μέγεθος Συμβολαίου: 100 Χρεόγραφα, Φυσική Παράδοση)																	
INTRACOM HOLDINGS (ΚΟ)				Δεκέμβριος 2021	1.97	2.04	1.97	1.99	1.99	---	---	---	2.57	---	76	368	6,803
2.02	1.946	1.978	1.23%	Μάρτιος 2022	---	---	---	---	1.97	---	---	---	---	---	---	---	---
				Ιούνιος 2022	---	---	---	---	1.98	---	---	---	---	---	---	---	---
				Σεπτέμβριος 2022	---	---	---	---	1.99	---	---	---	---	---	---	---	---

Σημειώσεις Παραγώγων

Τις τιμές εκκαθάρισης και τις τελικές ανοικτές θέσεις μπορείτε να τις ανακτήσετε στο ακόλουθο path <http://www.helex.gr/el/web/guest/statistics-end-of-day-derivatives>

Υποκείμενη Αγορά				Αγορά Παραγώγων										Ανοικτές θέσεις			
Ανωτ Τιμή	Κατωτ Τιμή	Τιμή κλεισ.	Μεταβ.	Μήνας Παράδοσης	Άνοιγμα	Ανωτ Τιμή	Κατωτ Τιμή	Τελ Τιμή	Τιμή κλεισ.	Τελευταία ζήτηση	Τελευταία προσφορά	Τιμή Εκκαθάρισης*	Υψηλό ζωής	Χαμηλό ζωής	Πράξεις	Όγκος	Ανοικτές θέσεις
(Μέγεθος Συμβολαίου: 100 Χρεόγραφα, Φυσική Παράδοση)																	
JUMBO (ΚΟ)				Δεκέμβριος 2021	12.74	12.80	12.58	12.80	12.80	---	---	---	14.24	---	22	102	1,949
12.99	12.76	12.96	1.25%	Μάρτιος 2022	---	---	---	---	12.90	---	---	---	---	---	---	---	---
				Ιούνιος 2022	---	---	---	---	12.96	---	---	---	---	---	---	---	---
				Σεπτέμβριος 2022	---	---	---	---	13.03	---	---	---	---	---	---	---	---
(Μέγεθος Συμβολαίου: 100 Χρεόγραφα, Φυσική Παράδοση)																	
LAMDA DEVELOPMENT(ΚΟ)				Δεκέμβριος 2021	7.50	7.54	7.49	7.49	7.49	---	---	---	8.45	---	35	212	6,052
7.5	7.45	7.48	0.40%	Μάρτιος 2022	---	---	---	---	7.51	---	---	---	---	---	---	---	---
				Ιούνιος 2022	---	---	---	---	7.54	---	---	---	---	---	---	---	---
				Σεπτέμβριος 2022	---	---	---	---	7.58	---	---	---	---	---	---	---	---
(Μέγεθος Συμβολαίου: 100 Χρεόγραφα, Φυσική Παράδοση)																	
MARFIN INVESTMENT GROUP (ΚΟ)				Δεκέμβριος 2021	0.029	0.030	0.028	0.030	0.030	---	---	---	0.037	---	4	161	24,081
0.0291	0.0273	0.0277	-4.81%	Μάρτιος 2022	---	---	---	---	0.029	---	---	---	---	---	---	---	---
				Ιούνιος 2022	---	---	---	---	0.029	---	---	---	---	---	---	---	---
				Σεπτέμβριος 2022	---	---	---	---	0.030	---	---	---	---	---	---	---	---
(Μέγεθος Συμβολαίου: 100 Χρεόγραφα, Φυσική Παράδοση)																	
TITAN CEMENT (ΚΑ)				Δεκέμβριος 2021	15.10	15.10	15.10	15.10	15.10	---	---	---	16.40	---	2	2	1,184
15.16	15.04	15.16	0.66%	Μάρτιος 2022	---	---	---	---	15.17	---	---	---	---	---	---	---	---
				Ιούνιος 2022	---	---	---	---	15.25	---	---	---	---	---	---	---	---
				Σεπτέμβριος 2022	---	---	---	---	15.33	---	---	---	---	---	---	---	---
(Μέγεθος Συμβολαίου: 100 Χρεόγραφα, Φυσική Παράδοση)																	
VOIHALCO SA/NV (ΚΑ)				Δεκέμβριος 2021	4.54	4.55	4.48	4.48	4.48	---	---	---	4.90	---	27	98	7,715
4.54	4.445	4.47	0.22%	Μάρτιος 2022	---	---	---	---	4.49	---	---	---	---	---	---	---	---
				Ιούνιος 2022	---	---	---	---	4.52	---	---	---	---	---	---	---	---
				Σεπτέμβριος 2022	---	---	---	---	4.54	---	---	---	---	---	---	---	---
(Μέγεθος Συμβολαίου: 100 Χρεόγραφα, Φυσική Παράδοση)																	
ΑΔΜΗΕ ΣΥΜΜΕΤΟΧΩΝ Α.Ε. (ΚΟ)				Δεκέμβριος 2021	2.58	2.58	2.58	2.58	2.58	---	---	---	2.63	---	1	5	5,734
2.595	2.54	2.54	-0.39%	Μάρτιος 2022	---	---	---	---	2.57	---	---	---	---	---	---	---	---
				Ιούνιος 2022	---	---	---	---	2.58	---	---	---	---	---	---	---	---
				Σεπτέμβριος 2022	---	---	---	---	2.60	---	---	---	---	---	---	---	---
(Μέγεθος Συμβολαίου: 100 Χρεόγραφα, Φυσική Παράδοση)																	
ΓΕΚ ΤΕΡΝΑ (ΚΟ)				Δεκέμβριος 2021	9.78	9.84	9.76	9.80	9.80	---	---	---	10.02	---	8	47	7,995
9.9	9.73	9.75	-1.02%	Μάρτιος 2022	---	---	---	---	9.92	---	---	---	---	---	---	---	---
				Ιούνιος 2022	---	---	---	---	9.97	---	---	---	---	---	---	---	---
				Σεπτέμβριος 2022	---	---	---	---	10.02	---	---	---	---	---	---	---	---

Σημειώσεις Παραγώγων

Τις τιμές εκκαθάρισης και τις τελικές ανοικτές θέσεις μπορείτε να τις ανακτήσετε στο ακόλουθο path <http://www.helex.gr/el/web/guest/statistics-end-of-day-derivatives>

Υποκείμενη Αγορά				Αγορά Παραγώγων										Ανοικτές θέσεις			
Ανωτ Τιμή	Κατωτ Τιμή	Τιμή κλεισ.	Μεταβ.	Μήνας Παράδοσης	Άνοιγμα	Ανωτ Τιμή	Κατωτ Τιμή	Τελ Τιμή	Τιμή κλεισ.	Τελευταία ζήτηση	Τελευταία προσφορά	Τιμή Εκκαθάρισης*	Υψηλό ζωής	Χαμηλό ζωής	Πράξεις	Όγκος	Ανοικτές θέσεις
(Μέγεθος Συμβολαίου: 100 Χρεόγραφα, Φυσική Παράδοση)																	
ΔΕΗ (ΚΟ)				Δεκέμβριος 2021	9.35	9.59	9.34	9.43	9.43	---	---	---	10.97	---	256	1,554	16,147
9.6	9.3	9.4	1.35%	Μάρτιος 2022	---	---	---	---	9.35	---	---	---	---	---	---	---	---
				Ιούνιος 2022	---	---	---	---	9.39	---	---	---	---	---	---	---	---
				Σεπτέμβριος 2022	---	---	---	---	9.44	---	---	---	---	---	---	---	---
(Μέγεθος Συμβολαίου: 100 Χρεόγραφα, Φυσική Παράδοση)																	
ΕΘΝΙΚΗ ΤΡΑΠΕΖΑ (ΚΟ)				Δεκέμβριος 2021	2.76	2.81	2.76	2.81	2.81	---	---	---	2.81	---	152	2,098	32,412
2.804	2.749	2.8	1.85%	Μάρτιος 2022	---	---	---	---	2.80	---	---	2.74	---	---	---	---	35
				Ιούνιος 2022	---	---	---	---	2.78	---	---	---	---	---	---	---	---
				Σεπτέμβριος 2022	---	---	---	---	2.80	---	---	---	---	---	---	---	---
(Μέγεθος Συμβολαίου: 100 Χρεόγραφα, Φυσική Παράδοση)																	
ΕΛΛΑΚΤΩΡ (ΚΟ)				Δεκέμβριος 2021	1.37	1.39	1.37	1.38	1.38	---	---	---	1.60	---	11	70	9,208
1.378	1.358	1.378	1.85%	Μάρτιος 2022	---	---	---	---	1.38	---	---	1.54	---	---	---	---	27
				Ιούνιος 2022	---	---	---	---	1.37	---	---	---	---	---	---	---	---
				Σεπτέμβριος 2022	---	---	---	---	1.38	---	---	---	---	---	---	---	---
(Μέγεθος Συμβολαίου: 100 Χρεόγραφα, Φυσική Παράδοση)																	
ΕΛΛΗΝ. ΧΡΗΜΑΤΙΣΤΗΡΙΑ-Χ.Α. (ΚΟ)				Δεκέμβριος 2021	3.76	3.76	3.74	3.74	3.74	---	---	---	3.86	---	6	18	1,581
3.765	3.7	3.765	0.94%	Μάρτιος 2022	---	---	---	---	3.76	---	---	---	---	---	---	---	---
				Ιούνιος 2022	---	---	---	---	3.78	---	---	---	---	---	---	---	---
				Σεπτέμβριος 2022	---	---	---	---	3.80	---	---	---	---	---	---	---	---
(Μέγεθος Συμβολαίου: 100 Χρεόγραφα, Φυσική Παράδοση)																	
ΕΛΛΗΝΙΚΑ ΠΕΤΡΕΛΑΙΑ (ΚΟ)				Δεκέμβριος 2021	6.11	6.11	5.97	5.97	5.97	---	---	---	6.26	---	5	10	2,414
6.09	5.92	6.01	-0.17%	Μάρτιος 2022	---	---	---	---	6.07	---	---	---	---	---	---	---	---
				Ιούνιος 2022	---	---	---	---	6.10	---	---	---	---	---	---	---	---
				Σεπτέμβριος 2022	---	---	---	---	6.13	---	---	---	---	---	---	---	---
(Μέγεθος Συμβολαίου: 100 Χρεόγραφα, Φυσική Παράδοση)																	
ΕΥΔΑΠ (ΚΟ)				Δεκέμβριος 2021	7.55	7.55	7.55	7.55	7.55	---	---	---	7.96	---	1	1	860
7.7	7.5	7.57	0.80%	Μάρτιος 2022	---	---	---	---	7.57	---	---	---	---	---	---	---	---
				Ιούνιος 2022	---	---	---	---	7.60	---	---	---	---	---	---	---	---
				Σεπτέμβριος 2022	---	---	---	---	7.64	---	---	---	---	---	---	---	---
(Μέγεθος Συμβολαίου: 103 Χρεόγραφα, Φυσική Παράδοση)																	
ΜΟΤΟΡ ΟΪΛ (ΚΟ)				Δεκέμβριος 2021	14.59	14.75	14.59	14.75	14.75	---	---	---	14.88	---	15	30	2,766
14.96	14.7	14.96	1.77%	Μάρτιος 2022	---	---	---	---	14.81	---	---	---	---	---	---	---	---
				Ιούνιος 2022	---	---	---	---	14.89	---	---	---	---	---	---	---	---
				Σεπτέμβριος 2022	---	---	---	---	14.96	---	---	---	---	---	---	---	---

Σημειώσεις Παραγώγων

Τις τιμές εκκαθάρισης και τις τελικές ανοικτές θέσεις μπορείτε να τις ανακτήσετε στο ακόλουθο path <http://www.helex.gr/el/web/guest/statistics-end-of-day-derivatives>

Υποκείμενη Αγορά				Αγορά Παραγώγων										Ανοικτές θέσεις			
Ανωτ Τιμή	Κατωτ Τιμή	Τιμή κλεισ.	Μεταβ.	Μήνας Παράδοσης	Άνοιγμα	Ανωτ Τιμή	Κατωτ Τιμή	Τελ Τιμή	Τιμή κλεισ.	Τελευταία ζήτηση	Τελευταία προσφορά	Τιμή Εκκαθάρισης*	Υψηλό ζωής	Χαμηλό ζωής	Πράξεις	Όγκος	Ανοικτές θέσεις
(Μέγεθος Συμβολαίου: 100 Χρεόγραφα, Φυσική Παράδοση)																	
ΜΥΤΙΑΗΝΑΙΟΣ (ΚΟ)				Δεκέμβριος 2021	15.45	15.71	15.45	15.66	15.66	---	---	---	16.62	---	35	112	6,315
15.7	15.35	15.65	1.82%	Μάρτιος 2022	---	---	---	---	15.49	---	---	---	---	---	---	---	---
				Ιούνιος 2022	---	---	---	---	15.56	---	---	---	---	---	---	---	---
				Σεπτέμβριος 2022	---	---	---	---	15.64	---	---	---	---	---	---	---	---
(Μέγεθος Συμβολαίου: 100 Χρεόγραφα, Φυσική Παράδοση)																	
ΟΛΠ (ΚΟ)				Δεκέμβριος 2021	18.40	18.40	18.19	18.19	18.19	---	---	---	19.81	---	3	3	493
18.38	17.98	18.3	-0.11%	Μάρτιος 2022	---	---	---	---	18.46	---	---	---	---	---	---	---	---
				Ιούνιος 2022	---	---	---	---	18.55	---	---	---	---	---	---	---	---
				Σεπτέμβριος 2022	---	---	---	---	18.64	---	---	---	---	---	---	---	---
(Μέγεθος Συμβολαίου: 100 Χρεόγραφα, Φυσική Παράδοση)																	
ΟΠΑΠ (ΚΟ)				Δεκέμβριος 2021	13.35	13.45	13.35	13.45	13.45	---	---	---	13.88	---	6	14	1,090
13.43	13.24	13.4	1.44%	Μάρτιος 2022	---	---	---	---	13.31	---	---	---	---	---	---	---	---
				Ιούνιος 2022	---	---	---	---	13.38	---	---	---	---	---	---	---	---
				Σεπτέμβριος 2022	---	---	---	---	13.44	---	---	---	---	---	---	---	---
(Μέγεθος Συμβολαίου: 100 Χρεόγραφα, Φυσική Παράδοση)																	
ΟΤΕ (ΚΟ)				Δεκέμβριος 2021	15.36	15.36	15.25	15.34	15.34	---	---	---	16.44	---	23	116	2,523
15.535	15.4	15.5	0.10%	Μάρτιος 2022	---	---	---	---	15.60	---	---	---	---	---	---	---	---
				Ιούνιος 2022	---	---	---	---	15.68	---	---	---	---	---	---	---	---
				Σεπτέμβριος 2022	---	---	---	---	15.76	---	---	---	---	---	---	---	---
(Μέγεθος Συμβολαίου: 100 Χρεόγραφα, Φυσική Παράδοση)																	
ΠΕΙΡΑΙΩΣ FINANCIAL HOLD (ΚΟ)				Δεκέμβριος 2021	1.48	1.48	1.47	1.48	1.48	---	---	---	1.79	---	52	703	25,909
1.485	1.466	1.47	0.07%	Μάρτιος 2022	---	---	---	---	1.48	---	---	---	---	---	---	---	---
				Ιούνιος 2022	---	---	---	---	1.49	---	---	---	---	---	---	---	---
				Σεπτέμβριος 2022	---	---	---	---	1.49	---	---	---	---	---	---	---	---
(Μέγεθος Συμβολαίου: 100 Χρεόγραφα, Φυσική Παράδοση)																	
ΤΕΡΝΑ ΕΝΕΡΓΕΙΑΚΗ (ΚΟ)				Δεκέμβριος 2021	11.80	11.87	11.76	11.80	11.80	---	---	---	12.39	---	13	30	2,325
11.84	11.62	11.68	-0.17%	Μάρτιος 2022	---	---	---	---	11.79	---	---	---	---	---	---	---	---
				Ιούνιος 2022	---	---	---	---	11.85	---	---	---	---	---	---	---	---
				Σεπτέμβριος 2022	---	---	---	---	11.91	---	---	---	---	---	---	---	---

Σημειώσεις Παραγώγων

Τις τιμές εκκαθάρισης και τις τελικές ανοικτές θέσεις μπορείτε να τις ανακτήσετε στο ακόλουθο path <http://www.helex.gr/el/web/guest/statistics-end-of-day-derivatives>

FTSE/X.A. Large Cap

(Μονάδα Διαπραγμάτευσης: 1 Μονάδα Δείκτη x 2€ - Τρόπος Εξάσκησης: Ευρωπαϊκός, Χρηματικός Διακανονισμός)

Τιμή Εξάσκησης	Δικαιώματα Αγοράς														Δικαιώματα Πώλησης														Τιμή Εξάσκησης			
	Νοέμβριος 2021				Δεκέμβριος 2021				Λοιποί Μήνες		Νοέμβριος 2021				Δεκέμβριος 2021				Λοιποί Μήνες													
	Άνοιγμα	Ανιγτ Τιμή	Κατωτ Τιμή	Τελ Τιμή	Τιμή κλεισ.	Όγκος	Ανοικτές θέσεις	Άνοιγμα	Ανιγτ Τιμή	Κατωτ Τιμή	Τελ Τιμή	Τιμή κλεισ.	Όγκος	Ανοικτές θέσεις	Όγκος	Ανοικτές θέσεις	Άνοιγμα	Ανιγτ Τιμή	Κατωτ Τιμή	Τελ Τιμή	Τιμή κλεισ.	Όγκος	Ανοικτές θέσεις	Όγκος	Ανοικτές θέσεις							
1,650	-	-	-	-	-	-	0.00	0.00	0.00	-	535.00	-	-	-	-	-	-	0.00	0.00	0.00	-	0.01	-	-	-	-	1,650					
1,675	-	-	-	-	-	-	0.00	0.00	0.00	-	510.00	-	-	-	-	-	-	0.00	0.00	0.00	-	0.01	-	-	-	-	1,675					
1,700	-	-	-	-	-	-	0.00	0.00	0.00	-	485.00	-	-	-	-	-	-	0.00	0.00	0.00	-	0.01	-	-	-	-	1,700					
1,725	-	-	-	-	-	-	0.00	0.00	0.00	-	460.00	-	-	-	-	-	-	0.00	0.00	0.00	-	0.01	-	-	-	-	1,725					
1,750	-	-	-	-	-	-	0.00	0.00	0.00	-	435.00	-	-	-	-	-	-	0.00	0.00	0.00	-	0.01	-	-	-	-	1,750					
1,775	-	-	-	-	-	-	0.00	0.00	0.00	-	410.00	-	-	-	-	-	-	0.00	0.00	0.00	-	0.03	-	-	-	-	1,775					
1,800	-	-	-	-	-	-	0.00	0.00	0.00	-	385.00	-	-	-	-	-	-	0.00	0.00	0.00	-	0.06	-	-	-	-	1,800					
1,825	-	-	-	-	-	-	0.00	0.00	0.00	-	360.00	-	-	-	-	-	-	0.00	0.00	0.00	-	0.11	-	-	-	-	1,825					
1,850	-	-	-	-	-	-	0.00	0.00	0.00	-	336.00	-	-	-	-	-	-	0.00	0.00	0.00	-	0.23	-	-	-	-	1,850					
1,875	-	-	-	-	-	-	0.00	0.00	0.00	-	311.00	-	-	-	-	-	-	0.00	0.00	0.00	-	0.43	-	-	-	-	1,875					
1,900	-	-	-	-	-	-	0.00	0.00	0.00	-	286.00	-	-	-	-	-	-	0.00	0.00	0.00	-	0.77	-	-	-	-	1,900					
1,925	0.00	0.00	0.00	-	261.00	-	0.00	0.00	0.00	-	262.00	-	-	-	-	-	-	0.00	0.00	0.00	-	1.30	-	-	-	-	1,925					
1,950	0.00	0.00	0.00	-	236.00	-	0.00	0.00	0.00	-	238.00	-	-	-	-	-	-	0.00	0.00	0.00	-	2.20	-	-	-	-	1,950					
1,975	0.00	0.00	0.00	-	211.00	-	0.00	0.00	0.00	-	214.00	-	-	-	-	-	-	0.00	0.00	0.00	-	3.50	-	-	-	-	1,975					
2,000	0.00	0.00	0.00	-	186.00	-	0.00	0.00	0.00	-	191.00	-	-	-	-	-	-	0.00	0.00	0.00	-	5.50	-	-	-	-	2,000					
2,050	0.00	0.00	0.00	-	138.00	-	20	0.00	0.00	0.00	-	148.00	-	-	-	-	-	0.00	0.00	0.00	-	12.00	-	1	-	-	2,050					
2,100	0.00	0.00	0.00	-	92.50	-	20	0.00	0.00	0.00	-	109.00	-	65	-	-	-	0.00	0.00	0.00	-	23.00	-	100	-	-	2,100					
2,150	58.50	58.50	58.50	58.50	58.50	1	51	0.00	0.00	0.00	-	76.50	-	20	-	-	-	0.00	58.50	0.00	-	19.50	-	171	45.00	45.00	36.75	36.75	36.75	60	121	2,150
2,200	0.00	0.00	0.00	-	28.25	-	114	56.00	56.00	56.00	56.00	56.00	20	23	-	-	-	31.00	0.00	31.00	31.00	31.00	10	227	0.00	0.00	0.00	-	64.50	-	21	2,200
2,250	0.00	0.00	0.00	-	12.00	-	154	35.00	35.00	35.00	35.00	35.00	1	41	-	-	-	0.00	0.00	0.00	-	76.50	-	60	0.00	0.00	0.00	-	95.00	-	20	2,250
2,300	0.00	0.00	0.00	-	4.30	-	52	0.00	0.00	0.00	-	18.50	-	1	-	-	-	0.00	0.00	0.00	-	118.00	-	-	0.00	0.00	0.00	-	132.00	-	-	2,300
2,350	0.00	0.00	0.00	-	1.20	-	1	0.00	0.00	0.00	-	10.00	-	-	-	-	-	0.00	0.00	0.00	-	165.00	-	-	0.00	0.00	0.00	-	173.00	-	-	2,350
2,400	0.00	0.00	0.00	-	0.29	-	-	0.00	0.00	0.00	-	5.20	-	-	-	-	-	0.00	0.00	0.00	-	214.00	-	-	0.00	0.00	0.00	-	218.00	-	-	2,400
2,450	0.00	0.00	0.00	-	0.06	-	-	0.00	0.00	0.00	-	2.50	-	-	-	-	-	0.00	0.00	0.00	-	264.00	-	-	0.00	0.00	0.00	-	266.00	-	-	2,450
2,500	0.00	0.00	0.00	-	0.01	-	-	0.00	0.00	0.00	-	1.10	-	-	-	-	-	0.00	0.00	0.00	-	314.00	-	-	0.00	0.00	0.00	-	314.00	-	-	2,500
Σύνολο:						1	412						21	150	0	0							10	626					60	263	0	0
Αριθμός Πράξεων:						1							2		0								1						3		0	

ALPHA ΥΠΗΡΕΣΙΩΝ ΣΥΜΜ (ΚΟ)

(Μέγεθος Συμβολαίου: 100 Χρέεγραφα, Τρόπος Εξάσκησης: Αμερικάνικος, Φυσική Παράδοση)

Τιμή Εξάσκησης	Δικαιώματα Αγοράς														Δικαιώματα Πώλησης																							
	Νοέμβριος 2021							Δεκέμβριος 2021							Λοιποί Μήνες		Νοέμβριος 2021							Δεκέμβριος 2021							Λοιποί Μήνες		Τιμή Εξάσκησης					
	Άνοιγμα	Ανιγτ Τιμή	Καπιτ Τιμή	Τελ Τιμή	Τιμή κλεισ.	Όγκος	Ανοικτές θέσεις	Άνοιγμα	Ανιγτ Τιμή	Καπιτ Τιμή	Τελ Τιμή	Τιμή κλεισ.	Όγκος	Ανοικτές θέσεις	Όγκος	Ανοικτές θέσεις	Άνοιγμα	Ανιγτ Τιμή	Καπιτ Τιμή	Τελ Τιμή	Τιμή κλεισ.	Όγκος	Ανοικτές θέσεις	Άνοιγμα	Ανιγτ Τιμή	Καπιτ Τιμή	Τελ Τιμή	Τιμή κλεισ.	Όγκος	Ανοικτές θέσεις	Όγκος	Ανοικτές θέσεις						
0.450						-	-	0.000	0.000	0.000		0.651	-	-									-	-	0.000	0.000	0.000		0.001	-	-							
0.500						-	-	0.000	0.000	0.000		0.601	-	-									-	-	0.000	0.000	0.000		0.001	-	-							0.005
0.550						-	-	0.000	0.000	0.000		0.551	-	-									-	-	0.000	0.000	0.000		0.001	-	-							0.006
0.600						-	-	0.000	0.000	0.000		0.501	-	-									-	-	0.000	0.000	0.000		0.001	-	-							0.006
0.650						-	-	0.000	0.000	0.000		0.452	-	-									-	-	0.000	0.000	0.000		0.001	-	-							0.007
0.700						-	-	0.000	0.000	0.000		0.402	-	-									-	-	0.000	0.000	0.000		0.001	-	-							0.007
0.750						-	-	0.000	0.000	0.000		0.352	-	-									-	-	0.000	0.000	0.000		0.001	-	-							0.008
0.800	0.000	0.000	0.000		0.301	-	-	0.000	0.000	0.000		0.303	-	-			0.000	0.000	0.000		0.001	-	-	0.000	0.000	0.000		0.001	-	-							0.008	
0.850	0.000	0.000	0.000		0.252	-	-	0.000	0.000	0.000		0.254	-	-			0.000	0.000	0.000		0.002	-	-	0.000	0.000	0.000		0.002	-	-							0.009	
0.900	0.000	0.000	0.000		0.205	-	-	0.000	0.000	0.000		0.208	-	-			0.000	0.000	0.000		0.004	-	-	0.000	0.000	0.000		0.005	-	-							0.009	
0.950	0.000	0.000	0.000		0.161	-	-	0.000	0.000	0.000		0.165	-	-			0.000	0.000	0.000		0.010	-	-	0.000	0.000	0.000		0.012	-	-							0.010	
1.000	0.150	0.150	0.150	0.150	0.150	10	-	0.000	0.000	0.000		0.126	-	-			0.000	0.000	0.000		0.021	-	-	0.000	0.000	0.000		0.023	-	-							0.010	
1.100	0.000	0.000	0.000		0.061	-	-	0.000	0.000	0.000		0.065	-	-			0.000	0.000	0.000		0.060	-	-	0.000	0.000	0.000		0.063	-	-							0.011	
1.200	0.000	0.000	0.000		0.026	-	-	0.000	0.000	0.000		0.029	-	-			0.000	0.000	0.000		0.125	-	-	0.000	0.000	0.000		0.127	-	-							0.012	
1.300	0.000	0.000	0.000		0.009	-	-	0.000	0.000	0.000		0.011	-	-			0.000	0.000	0.000		0.208	-	-	0.000	0.000	0.000		0.209	-	-							0.013	
1.400	0.000	0.000	0.000		0.003	-	-	0.000	0.000	0.000		0.004	-	-			0.000	0.000	0.000		0.302	-	-	0.000	0.000	0.000		0.302	-	-							0.014	
1.500	0.000	0.000	0.000		0.001	-	-	0.000	0.000	0.000		0.001	-	-			0.000	0.000	0.000		0.400	-	-	0.000	0.000	0.000		0.400	-	-							0.015	
1.600	0.000	0.000	0.000		0.001	-	-	0.000	0.000	0.000		0.001	-	-			0.000	0.000	0.000		0.500	-	-	0.000	0.000	0.000		0.500	-	-							0.016	
1.700	0.000	0.000	0.000		0.001	-	-	0.000	0.000	0.000		0.002	-	-			0.000	0.000	0.000		0.600	-	-	0.000	0.000	0.000		0.600	-	-							0.017	
1.800						-	-	0.000	0.000	0.000		0.001	-	-									-	-	0.000	0.000	0.000		0.700	-	-							0.018
Σύνολα:						10	0							0	0	0	0					10	0							0	0	0	0					
Αριθμός Πράξεων:							1							0	0							0.00								0						0		

ΔΕΗ (ΚΟ)

(Μέγεθος Συμβολαίου: 100 Χρέεγραφα, Τρόπος Εξάσκησης: Αμερικάνικος, Φυσική Παράδοση)

Τιμή Εξάσκησης	Δικαιώματα Αγοράς														Δικαιώματα Πώλησης																						
	Νοέμβριος 2021						Δεκέμβριος 2021						Λοιποί Μήνες		Νοέμβριος 2021						Δεκέμβριος 2021						Λοιποί Μήνες		Τιμή Εξάσκησης								
	Άνοιγμα	Ανιγτ Τιμή	Κατωτ Τιμή	Τελ Τιμή	Τιμή κλεισ.	Όγκος	Άνοιγμα	Ανιγτ Τιμή	Κατωτ Τιμή	Τελ Τιμή	Τιμή κλεισ.	Όγκος	Άνοιγτ	Όγκος	Άνοιγμα	Ανιγτ Τιμή	Κατωτ Τιμή	Τελ Τιμή	Τιμή κλεισ.	Όγκος	Άνοιγτ	Όγκος	Άνοιγτ	Όγκος	Άνοιγτ	Όγκος											
4.800						-	-	0.000	0.000	0.000	4.49	-	-								-	-	0.000	0.000	0.000	0.001	-	-								0.048	
5.200						-	-	0.000	0.000	0.000	4.09	-	-								-	-	0.000	0.000	0.000	0.001	-	-							0.052		
5.600						-	-	0.000	0.000	0.000	3.69	-	-								-	-	0.000	0.000	0.000	0.003	-	-							0.056		
6.000	0.000	0.000	0.000		3.29	-	-	0.000	0.000	0.000	3.30	-	-								0.000	0.000	0.000	0.001	-	-	0.000	0.000	0.000	0.001	-	-				0.060	
6.400	0.000	0.000	0.000		2.89	-	-	0.000	0.000	0.000	2.90	-	-								0.000	0.000	0.000	0.001	-	-	0.000	0.000	0.000	0.001	-	-				0.064	
6.800	0.000	0.000	0.000		2.49	-	-	0.000	0.000	0.000	2.50	-	-								0.000	0.000	0.000	0.001	-	-	0.000	0.000	0.000	0.006	-	-				0.068	
7.200	0.000	0.000	0.000		2.09	-	-	0.000	0.000	0.000	2.11	-	-								0.000	0.000	0.000	0.001	-	-	0.000	0.000	0.000	0.017	-	-				0.072	
7.600	0.000	0.000	0.000		1.69	-	-	0.000	0.000	0.000	1.74	-	-								0.000	0.000	0.000	0.006	-	49	0.000	0.000	0.000	0.042	-	-				0.076	
8.000	0.000	0.000	0.000		1.31	-	-	0.000	0.000	0.000	1.39	-	-								0.000	0.000	0.000	0.022	-	5	0.000	0.000	0.000	0.094	-	-				0.080	
8.400	0.000	0.000	0.000		0.955	-	6	0.000	0.000	0.000	1.08	-	-								0.000	0.000	0.000	0.067	-	38	0.139	0.139	0.139	0.139	0.139	5	60			0.084	
8.800	0.000	0.000	0.000		0.645	-	116	0.000	0.000	0.000	0.807	-	-								0.000	0.000	0.000	0.157	-	35	0.291	0.291	0.215	0.215	0.215	65	16			0.088	
9.200	0.000	0.000	0.000		0.404	-	42	0.000	0.000	0.000	0.582	-	-								0.195	0.195	0.180	0.185	0.185	25	5	0.000	0.000	0.000	0.480	-	-				0.092
9.600	0.000	0.000	0.000		0.231	-	60	0.000	0.000	0.000	0.404	-	5								0.000	0.000	0.000	0.543	-	-	0.000	0.000	0.000	0.703	-	-				0.096	
10.000	0.000	0.000	0.000		0.121	-	93	0.000	0.000	0.000	0.271	-	10								0.000	0.000	0.000	0.833	-	-	0.000	0.000	0.000	0.970	-	-				0.100	
11.000	0.000	0.000	0.000		0.016	-	13	0.000	0.000	0.000	0.086	-	-								0.000	0.000	0.000	1.73	-	-	0.000	0.000	0.000	1.79	-	-				0.110	
12.000	0.000	0.000	0.000		0.001	-	-	0.000	0.000	0.000	0.023	-	-								0.000	0.000	0.000	2.72	-	-	0.000	0.000	0.000	2.73	-	-				0.120	
13.000	0.000	0.000	0.000		0.001	-	-	0.000	0.000	0.000	0.005	-	-								0.000	0.000	0.000	3.72	-	-	0.000	0.000	0.000	3.72	-	-				0.130	
14.000	0.000	0.000	0.000		0.001	-	-	0.000	0.000	0.000	0.001	-	-								0.000	0.000	0.000	4.72	-	-	0.000	0.000	0.000	4.72	-	-				0.140	
15.000	0.000	0.000	0.000		0.001	-	-	0.000	0.000	0.000	0.001	-	-								0.000	0.000	0.000	5.72	-	-	0.000	0.000	0.000	5.72	-	-				0.150	
Σύνολο:						0	330					0	15	0	0						0	132					70	76	0	0							
Αριθμός Πράξεων:						0						0		0							3.00						8		0								

ΕΘΝΙΚΗ ΤΡΑΠΕΖΑ (ΚΟ)

(Μέγεθος Συμβολαίου: 100 Χρεόγραφα, Τρόπος Εξάσκησης: Αμερικάνικος, Φυσική Παράδοση)

Τιμή Εξάσκησης	Δικαιώματα Αγοράς													Δικαιώματα Πώλησης												
	Νοέμβριος 2021				Δεκέμβριος 2021				Λοιποί Μήνες					Νοέμβριος 2021				Δεκέμβριος 2021				Λοιποί Μήνες				
	Άνοιγμα	Ανιγ. Τιμή	Κατωτ. Τιμή	Τελ. Τιμή	Τιμή κλεισ.	Όγκος	Ανοικτές θέσεις	Άνοιγμα	Ανιγ. Τιμή	Κατωτ. Τιμή	Τελ. Τιμή	Τιμή κλεισ.	Όγκος	Ανοικτές θέσεις	Όγκος	Ανοικτές θέσεις	Άνοιγμα	Ανιγ. Τιμή	Κατωτ. Τιμή	Τελ. Τιμή	Τιμή κλεισ.	Όγκος	Ανοικτές θέσεις	Όγκος	Ανοικτές θέσεις	Τιμή Εξάσκησης
1.300						-	0.000	0.000	0.000		1.45	-	-			-	0.000	0.000	0.000		0.001	-	-			0.013
1.400						-	0.000	0.000	0.000		1.35	-	-			-	0.000	0.000	0.000		0.001	-	-			0.014
1.500						-	0.000	0.000	0.000		1.25	-	-			-	0.000	0.000	0.000		0.001	-	-			0.015
1.600	0.000	0.000	0.000		1.15	-	0.000	0.000	0.000		1.15	-	-			0.000	0.000	0.000		0.001	-	-			0.016	
1.700	0.000	0.000	0.000		1.05	-	0.000	0.000	0.000		1.05	-	-			0.000	0.000	0.000		0.001	-	-			0.017	
1.800	0.000	0.000	0.000		0.952	-	0.000	0.000	0.000		0.955	-	-			0.000	0.000	0.000		0.001	-	-			0.018	
1.900	0.000	0.000	0.000		0.852	-	0.000	0.000	0.000		0.855	-	-			0.000	0.000	0.000		0.001	-	-			0.019	
2.000	0.000	0.000	0.000		0.752	-	0.000	0.000	0.000		0.757	-	-			0.000	0.000	0.000		0.001	-	-			0.020	
2.200	0.000	0.000	0.000		0.553	-	0.000	0.000	0.000		0.566	-	-			0.000	0.000	0.000		0.001	-	-			0.022	
2.400	0.000	0.000	0.000		0.359	-	0.000	0.000	0.000		0.394	-	-			0.000	0.000	0.000		0.007	-	-			0.024	
2.600	0.000	0.000	0.000		0.193	-	350	0.000	0.000	0.000		0.252	-	-			0.000	0.000	0.000		0.041	-	-			0.026
2.800	0.000	0.000	0.000		0.081	-	-	0.000	0.000	0.000		0.147	-	-			0.000	0.000	0.000		0.128	-	-			0.028
3.000	0.000	0.000	0.000		0.025	-	-	0.000	0.000	0.000		0.077	-	-			0.000	0.000	0.000		0.273	-	-			0.030
3.200	0.000	0.000	0.000		0.006	-	-	0.000	0.000	0.000		0.039	-	-			0.000	0.000	0.000		0.454	-	-			0.032
3.400	0.000	0.000	0.000		0.001	-	-	0.000	0.000	0.000		0.017	-	-			0.000	0.000	0.000		0.650	-	-			0.034
3.600	0.000	0.000	0.000		0.001	-	-	0.000	0.000	0.000		0.007	-	-			0.000	0.000	0.000		0.850	-	-			0.036
3.800	0.000	0.000	0.000		0.001	-	-	0.000	0.000	0.000		0.003	-	-			0.000	0.000	0.000		1.05	-	-			0.038
Σύνολα:						0	350					0	0	0	0					0	0		0	303	0	0
Αριθμός Πράξεων:						0						0		0							0.00			0		0

ΟΠΑΠ (ΚΟ)

(Μέγεθος Συμβολαίου: 100 Χρεόγραφα, Τρόπος Εξάσκησης: Αμερικάνικος, Φυσική Παράδοση)

Τιμή Εξάσκησης	Δικαιώματα Αγοράς														Δικαιώματα Πώλησης																		
	Νοέμβριος 2021						Δεκέμβριος 2021						Λοιποί Μήνες		Νοέμβριος 2021						Δεκέμβριος 2021						Λοιποί Μήνες		Τιμή Εξάσκησης				
	Άνοιγμα	Ανιγν. Τιμή	Καπιτ. Τιμή	Τελ. Τιμή	Τιμή κλεισ.	Όγκος	Άνοιγμα	Ανιγν. Τιμή	Καπιτ. Τιμή	Τελ. Τιμή	Τιμή κλεισ.	Όγκος	Άνοιγ. θέσεις	Όγκος	Άνοιγ. θέσεις	Άνοιγμα	Ανιγν. Τιμή	Καπιτ. Τιμή	Τελ. Τιμή	Τιμή κλεισ.	Όγκος	Άνοιγ. θέσεις	Άνοιγμα	Ανιγν. Τιμή	Καπιτ. Τιμή	Τελ. Τιμή	Τιμή κλεισ.	Όγκος		Άνοιγ. θέσεις	Όγκος	Άνοιγ. θέσεις	
8.000						-	0.000	0.000	0.000	5.23	-	-									-	-											
8.400						-	0.000	0.000	0.000	4.83	-	-									-	-											0.084
8.800	0.000	0.000	0.000		4.42	-	0.000	0.000	0.000	4.43	-	-				0.000	0.000	0.000		0.001	-	-			0.000	0.000	0.000		0.001	-	-		0.088
9.200	0.000	0.000	0.000		4.02	-	0.000	0.000	0.000	4.03	-	-				0.000	0.000	0.000		0.001	-	-			0.000	0.000	0.000		0.001	-	-		0.092
9.600	0.000	0.000	0.000		3.62	-	0.000	0.000	0.000	3.63	-	-				0.000	0.000	0.000		0.001	-	-			0.000	0.000	0.000		0.001	-	-		0.096
10.000	0.000	0.000	0.000		3.22	-	0.000	0.000	0.000	3.24	-	-				0.000	0.000	0.000		0.001	-	-			0.000	0.000	0.000		0.001	-	-		0.100
11.000	0.000	0.000	0.000		2.22	-	0.000	0.000	0.000	2.25	-	-				0.000	0.000	0.000		0.001	-	-			0.000	0.000	0.000		0.008	-	-		0.110
12.000	0.000	0.000	0.000		1.23	-	0.000	0.000	0.000	1.32	-	-				0.000	0.000	0.000		0.010	-	50			0.000	0.000	0.000		0.080	-	-		0.120
13.000	0.000	0.000	0.000		0.409	-	0.000	0.000	0.000	0.604	-	-				0.000	0.000	0.000		0.187	-	-			0.000	0.000	0.000		0.363	-	-		0.130
14.000	0.000	0.000	0.000		0.056	-	0.000	0.000	0.000	0.202	-	-				0.000	0.000	0.000		0.836	-	-			0.000	0.000	0.000		0.963	-	-		0.140
15.000	0.000	0.000	0.000		0.003	-	0.000	0.000	0.000	0.047	-	-				0.000	0.000	0.000		1.79	-	-			0.000	0.000	0.000		1.82	-	-		0.150
16.000	0.000	0.000	0.000		0.001	-	0.000	0.000	0.000	0.008	-	-				0.000	0.000	0.000		2.79	-	-			0.000	0.000	0.000		2.79	-	-		0.160
17.000	0.000	0.000	0.000		0.001	-	0.000	0.000	0.000	0.001	-	-				0.000	0.000	0.000		3.79	-	-			0.000	0.000	0.000		3.79	-	-		0.170
18.000	0.000	0.000	0.000		0.001	-	0.000	0.000	0.000	0.001	-	-				0.000	0.000	0.000		4.79	-	-			0.000	0.000	0.000		4.79	-	-		0.180
19.000	0.000	0.000	0.000		0.001	-	0.000	0.000	0.000	0.001	-	-				0.000	0.000	0.000		5.79	-	-			0.000	0.000	0.000		5.79	-	-		0.190
Σύνολο:						0					0	0		0	0						0	50							0	0		0	
Αριθμός Πράξεων:						0					0	0		0	0						0.00								0	0		0	

ΟΤΕ (ΚΟ)

(Μέγεθος Συμβολαίου: 100 Χρεόγραφα, Τρόπος Εξάσκησης: Αμερικάνικος, Φυσική Παράδοση)

Τιμή Εξάσκησης	Δικαιώματα Αγοράς													Δικαιώματα Πώλησης																
	Νοέμβριος 2021				Δεκέμβριος 2021				Λοιποί Μήνες					Νοέμβριος 2021				Δεκέμβριος 2021				Λοιποί Μήνες								
	Άνοιγμα	Ανιγν. Τιμή	Καπιτ. Τιμή	Τελ. Τιμή	Τιμή κλεισ.	Όγκος	Άνοικτες θέσεις	Άνοιγμα	Ανιγν. Τιμή	Καπιτ. Τιμή	Τελ. Τιμή	Τιμή κλεισ.	Όγκος	Άνοικτες θέσεις	Όγκος	Άνοικτες θέσεις	Άνοιγμα	Ανιγν. Τιμή	Καπιτ. Τιμή	Τελ. Τιμή	Τιμή κλεισ.	Όγκος	Άνοικτες θέσεις	Όγκος	Άνοικτες θέσεις	Τιμή Εξάσκησης				
8.800						-	0.000	0.000	0.000		6.71	-	-									-	-	0.000	0.000	0.000	0.001	-	-	0.088
9.200						-	0.000	0.000	0.000		6.31	-	-									-	-	0.000	0.000	0.000	0.001	-	-	0.092
9.600						-	0.000	0.000	0.000		5.91	-	-									-	-	0.000	0.000	0.000	0.001	-	-	0.096
10.000	0.000	0.000	0.000		5.50	-	0.000	0.000	0.000		5.51	-	-			0.000	0.000	0.000		0.001	-	-	0.000	0.000	0.000	0.001	-	-	0.100	
11.000	0.000	0.000	0.000		4.50	-	0.000	0.000	0.000		4.52	-	-			0.000	0.000	0.000		0.001	-	-	0.000	0.000	0.000	0.001	-	-	0.110	
12.000	0.000	0.000	0.000		3.50	-	0.000	0.000	0.000		3.52	-	-			0.000	0.000	0.000		0.001	-	-	0.000	0.000	0.000	0.001	-	-	0.120	
13.000	0.000	0.000	0.000		2.50	-	0.000	0.000	0.000		2.53	-	-			0.000	0.000	0.000		0.002	-	-	0.000	0.000	0.000	0.009	-	-	0.130	
14.000	0.000	0.000	0.000		1.52	-	0.000	0.000	0.000		1.60	-	-			0.000	0.000	0.000		0.014	-	-	0.000	0.000	0.000	0.071	-	-	0.140	
15.000	0.000	0.000	0.000		0.663	-	0.000	0.000	0.000		0.833	-	-			0.000	0.000	0.000		0.159	-	26	0.000	0.000	0.000	0.307	-	-	0.150	
16.000	0.000	0.000	0.000		0.171	-	0.000	0.000	0.000		0.342	-	10			0.000	0.000	0.000		0.668	-	10	0.000	0.000	0.000	0.817	-	-	0.160	
17.000	0.000	0.000	0.000		0.024	-	0.000	0.000	0.000		0.107	-	20			0.000	0.000	0.000		1.52	-	-	0.000	0.000	0.000	1.59	-	-	0.170	
18.000	0.000	0.000	0.000		0.001	-	0.000	0.000	0.000		0.025	-	-			0.000	0.000	0.000		2.51	-	-	0.000	0.000	0.000	2.52	-	-	0.180	
19.000	0.000	0.000	0.000		0.001	-	0.000	0.000	0.000		0.005	-	-			0.000	0.000	0.000		3.51	-	-	0.000	0.000	0.000	3.51	-	-	0.190	
20.000	0.000	0.000	0.000		0.001	-	0.000	0.000	0.000		0.001	-	-			0.000	0.000	0.000		4.51	-	-	0.000	0.000	0.000	4.51	-	-	0.200	
22.000	0.000	0.000	0.000		0.001	-	0.000	0.000	0.000		0.001	-	-			0.000	0.000	0.000		6.51	-	-	0.000	0.000	0.000	6.51	-	-	0.220	
24.000	0.000	0.000	0.000		0.001	-	0.000	0.000	0.000		0.001	-	-			0.000	0.000	0.000		8.51	-	-	0.000	0.000	0.000	8.51	-	-	0.240	
Σύνολο:						0	0					0	30	0	0						0	36				0	0	0	0	
Αριθμός Πράξεων:						0						0		0							0.00					0		0		

ΠΕΙΡΑΙΩΣ FINANCIAL HOLD (ΚΟ)

(Μέγεθος Συμβολαίου: 100 Χρεόγραφα, Τρόπος Εξάσκησης: Αμερικάνικος, Φυσική Παράδοση)

Τιμή Εξάσκησης	Δικαιώματα Αγοράς														Δικαιώματα Πώλησης											Τιμή Εξάσκησης									
	Νοέμβριος 2021					Δεκέμβριος 2021					Λοιποί Μήνες				Νοέμβριος 2021					Δεκέμβριος 2021					Λοιποί Μήνες										
	Άνοιγμα	Ανιτ Τιμή	Κατωτ Τιμή	Τελ Τιμή	Τιμή κλεισ.	Όγκος	Άνοιγμα	Ανιτ Τιμή	Κατωτ Τιμή	Τελ Τιμή	Τιμή κλεισ.	Όγκος	Άνοιγμα	Ανιτ Τιμή	Όγκος	Άνοιγμα	Ανιτ Τιμή	Κατωτ Τιμή	Τελ Τιμή	Τιμή κλεισ.	Όγκος	Άνοιγμα	Ανιτ Τιμή	Κατωτ Τιμή	Τελ Τιμή		Τιμή κλεισ.	Όγκος	Άνοιγμα	Ανιτ Τιμή	Όγκος	Άνοιγμα	Ανιτ Τιμή	Όγκος	
0.150						0.000	0.000	0.000		1.32	-	-			-	-	0.000	0.000	0.000		0.048	-	-			-	-	0.000	0.000	0.000		0.048	-	-	0.002
0.200						0.000	0.000	0.000		1.27	-	-			-	-	0.000	0.000	0.000		0.075	-	-			-	-	0.000	0.000	0.000		0.075	-	-	0.002
0.250						0.000	0.000	0.000		1.22	-	-			-	-	0.000	0.000	0.000		0.001	-	-			-	-	0.000	0.000	0.000		0.001	-	-	0.003
0.300						0.000	0.000	0.000		1.17	-	-			-	-	0.000	0.000	0.000		0.002	-	-			-	-	0.000	0.000	0.000		0.002	-	-	0.003
0.350						0.000	0.000	0.000		1.12	-	-			-	-	0.000	0.000	0.000		0.001	-	-			-	-	0.000	0.000	0.000		0.001	-	-	0.004
0.400						0.000	0.000	0.000		1.07	-	-			-	-	0.000	0.000	0.000		0.001	-	-			-	-	0.000	0.000	0.000		0.001	-	-	0.004
0.450						0.000	0.000	0.000		1.02	-	-			-	-	0.000	0.000	0.000		0.002	-	-			-	-	0.000	0.000	0.000		0.002	-	-	0.005
0.500						0.000	0.000	0.000		0.971	-	-			-	-	0.000	0.000	0.000		0.001	-	-			-	-	0.000	0.000	0.000		0.001	-	-	0.005
0.550						0.000	0.000	0.000		0.921	-	-			-	-	0.000	0.000	0.000		0.001	-	-			-	-	0.000	0.000	0.000		0.001	-	-	0.006
0.600						0.000	0.000	0.000		0.871	-	-			-	-	0.000	0.000	0.000		0.001	-	-			-	-	0.000	0.000	0.000		0.001	-	-	0.006
0.650						0.000	0.000	0.000		0.822	-	-			-	-	0.000	0.000	0.000		0.001	-	-			-	-	0.000	0.000	0.000		0.001	-	-	0.007
0.700						0.000	0.000	0.000		0.772	-	-			-	-	0.000	0.000	0.000		0.001	-	-			-	-	0.000	0.000	0.000		0.001	-	-	0.007
0.750						0.000	0.000	0.000		0.722	-	-			-	-	0.000	0.000	0.000		0.001	-	-			-	-	0.000	0.000	0.000		0.001	-	-	0.008
0.800						0.000	0.000	0.000		0.672	-	-			-	-	0.000	0.000	0.000		0.002	-	-			-	-	0.000	0.000	0.000		0.002	-	-	0.008
0.850						0.000	0.000	0.000		0.622	-	-			-	-	0.000	0.000	0.000		0.003	-	-			-	-	0.000	0.000	0.000		0.003	-	-	0.009
0.900	0.000	0.000	0.000		0.571	-	-	0.000	0.000	0.000		0.572	-	-		0.000	0.000	0.000		0.001	-	-			-	-	0.000	0.000	0.000		0.001	-	-	0.009	
0.950	0.000	0.000	0.000		0.521	-	-	0.000	0.000	0.000		0.522	-	-		0.000	0.000	0.000		0.001	-	-			-	-	0.000	0.000	0.000		0.001	-	-	0.010	
1.000	0.000	0.000	0.000		0.471	-	-	0.000	0.000	0.000		0.473	-	-		0.000	0.000	0.000		0.001	-	-			-	-	0.000	0.000	0.000		0.001	-	-	0.010	
1.100	0.000	0.000	0.000		0.371	-	-	0.000	0.000	0.000		0.373	-	-		0.000	0.000	0.000		0.001	-	-			-	-	0.000	0.000	0.000		0.001	-	-	0.011	
1.200	0.000	0.000	0.000		0.272	-	-	0.000	0.000	0.000		0.277	-	-		0.000	0.000	0.000		0.001	-	-			-	-	0.000	0.000	0.000		0.001	-	-	0.012	
1.300	0.000	0.000	0.000		0.179	-	-	0.000	0.000	0.000		0.189	-	-		0.000	0.000	0.000		0.008	-	-			-	-	0.000	0.000	0.000		0.016	-	-	0.013	
1.400	0.000	0.000	0.000		0.101	-	-	0.000	0.000	0.000		0.117	-	-		0.000	0.000	0.000		0.030	-	-			-	-	0.000	0.000	0.000		0.043	-	-	0.014	
1.500	0.000	0.000	0.000		0.048	-	-	0.000	0.000	0.000		0.064	-	-		0.000	0.000	0.000		0.076	-	-			-	-	0.000	0.000	0.000		0.091	-	-	0.015	
1.600	0.000	0.000	0.000		0.018	-	-	0.000	0.000	0.000		0.032	-	-		0.000	0.000	0.000		0.147	-	-			-	-	0.000	0.000	0.000		0.158	-	-	0.016	
1.700	0.000	0.000	0.000		0.006	-	-	0.000	0.000	0.000		0.014	-	-		0.000	0.000	0.000		0.235	-	-			-	-	0.000	0.000	0.000		0.241	-	-	0.017	
1.800	0.000	0.000	0.000		0.001	-	-	0.000	0.000	0.000		0.006	-	-		0.000	0.000	0.000		0.331	-	-			-	-	0.000	0.000	0.000		0.333	-	-	0.018	
1.900	0.000	0.000	0.000		0.001	-	-	0.000	0.000	0.000		0.002	-	-		0.000	0.000	0.000		0.430	-	-			-	-	0.000	0.000	0.000		0.430	-	-	0.019	
2.000	0.000	0.000	0.000		0.001	-	-	0.000	0.000	0.000		0.001	-	-		0.000	0.000	0.000		0.530	-	-			-	-	0.000	0.000	0.000		0.530	-	-	0.020	
2.200						0.000	0.000	0.000		0.001	-	-			-	-	0.000	0.000	0.000		0.730	-	-			-	-	0.000	0.000	0.000		0.730	-	-	0.022
2.400						0.000	0.000	0.000		0.004	-	-			-	-	0.000	0.000	0.000		0.930	-	-			-	-	0.000	0.000	0.000		0.930	-	-	0.024
2.600						0.000	0.000	0.000		0.002	-	-			-	-	0.000	0.000	0.000		1.13	-	-			-	-	0.000	0.000	0.000		1.13	-	-	0.026
2.800						0.000	0.000	0.000		0.001	-	-			-	-	0.000	0.000	0.000		1.33	-	-			-	-	0.000	0.000	0.000		1.33	-	-	0.028
3.000						0.000	0.000	0.000		0.001	-	-			-	-	0.000	0.000	0.000		1.53	-	-			-	-	0.000	0.000	0.000		1.53	-	-	0.030
3.200						0.000	0.000	0.000		0.001	-	-			-	-	0.000	0.000	0.000		1.73	-	-			-	-	0.000	0.000	0.000		1.73	-	-	0.032
3.400						0.000	0.000	0.000		0.001	-	-			-	-	0.000	0.000	0.000		1.93	-	-			-	-	0.000	0.000	0.000		1.93	-	-	0.034
3.600						0.000	0.000	0.000		0.001	-	-			-	-	0.000	0.000	0.000		2.13	-	-			-	-	0.000	0.000	0.000		2.13	-	-	0.036

ΠΕΙΡΑΙΩΣ FINANCIAL HOLD (ΚΟ)

(Μέγεθος Συμβολαίου: 100 Χρέδωγραφα, Τρόπος Εξάσκησης: Αμερικάνικος, Φυσική Παράδοση)

Τιμή Εξάσκησης	Δικαιώματα Αγοράς														Δικαιώματα Πώλησης																					
	Νοέμβριος 2021				Δεκέμβριος 2021				Λοιποί Μήνες		Νοέμβριος 2021				Δεκέμβριος 2021				Λοιποί Μήνες		Τιμή Εξάσκησης															
	Άνοιγμα	Ανιτ Τιμή	Καπιτ Τιμή	Τελ Τιμή	Τιμή κλεισ.	Όγκος	Ανοικτές θέσεις	Άνοιγμα	Ανιτ Τιμή	Καπιτ Τιμή	Τελ Τιμή	Τιμή κλεισ.	Όγκος	Ανοικτές θέσεις	Όγκος	Ανοικτές θέσεις	Άνοιγμα	Ανιτ Τιμή	Καπιτ Τιμή	Τελ Τιμή		Τιμή κλεισ.	Όγκος	Ανοικτές θέσεις	Όγκος	Ανοικτές θέσεις										
3.800						-	-	0.000	0.000	0.000			0.001	-	-										-	-	0.000	0.000	0.000			2.33	-	-		
4.000						-	-	0.000	0.000	0.000			0.001	-	-									-	-	0.000	0.000	0.000			2.53	-	-			0.040
4.400						-	-	0.000	0.000	0.000			0.001	-	-									-	-	0.000	0.000	0.000			2.93	-	-			0.044
4.800						-	-	0.000	0.000	0.000			0.001	-	-									-	-	0.000	0.000	0.000			3.33	-	-			0.048
5.200						-	-	0.000	0.000	0.000			0.001	-	-									-	-	0.000	0.000	0.000			3.73	-	-			0.052
5.600						-	-	0.000	0.000	0.000			0.004	-	-									-	-	0.000	0.000	0.000			4.13	-	-			0.056
6.000						-	-	0.000	0.000	0.000			0.003	-	-									-	-	0.000	0.000	0.000			4.53	-	-			0.060
6.400						-	-	0.000	0.000	0.000			0.002	-	-									-	-	0.000	0.000	0.000			4.93	-	-			0.064
6.800						-	-	0.000	0.000	0.000			0.001	-	-									-	-	0.000	0.000	0.000			5.33	-	-			0.068
Σύνολα:						0	0						0	0	0	0								0	0					0	0	0	0	0	0	0
Αριθμός Πράξεων:						0							0	0	0	0								0.00						0	0	0	0	0	0	0

Προϊόν Δανεισμού	Υποκείμενος Τίτλος	Πολυμερείς Συναλλαγές[1]					Διμερείς Συναλλαγές[2]		Δανεισμός Τίτλων μέσω ΟΤC[3]
		Ανοιχτές θέσεις[5]	Προσφερόμενη ποσότητα	Μ.Σ.Τ[4]	Όγκος συναλλαγών	Μ.Σ.Τ[4]	Όγκος συναλλαγών	Μ.Σ.Τ[4]	Όγκος συναλλαγών
ALPHABOR	ALPHA ΥΠΗΡΕΣΙΩΝ ΣΥΜΜ (ΚΟ)	15,000	---	---	---	---	---	---	59,086,020
TATTBOR	ATTICA BANK A.T.E. (ΚΟ)	---	---	---	---	---	---	---	4
CENERBOR	CENERGY HOLDINGS (ΚΑ)	---	---	---	---	---	---	---	---
EEEBOR	COCA-COLA HBC AG (ΚΟ)	3,989	---	---	---	---	---	---	70,546
EUROBBOR	EUROBANK HOLDINGS (ΚΟ)	110,078	---	---	---	---	---	---	51,428,053
FFGRPBOR	FOLLI-FOLLIE (ΚΟ)	---	---	---	---	---	---	---	900,530
FOYRKBOR	FOURLIS ΣΥΜΜΕΤΟΧΩΝ (ΚΟ)	---	---	---	---	---	---	---	22,250
INTRKBOR	INTRACOM HOLDINGS (ΚΟ)	---	---	---	---	---	---	---	---
BELABOR	JUMBO (ΚΟ)	2,000	---	---	---	---	---	---	258,865
LAMDABOR	LAMDA DEVELOPMENT(ΚΟ)	---	---	---	---	---	---	---	6,201
MIGBOR	MARFIN INVESTMENT GROUP (ΚΟ)	---	---	---	---	---	---	---	844,474
QUALBOR	QUALITY & RELIABILITY (ΚΟ)	---	---	---	---	---	---	---	---
TITCBOR	TITAN CEMENT (ΚΑ)	---	---	---	---	---	---	---	221,284
VIOBOR	VIOHALCO SA/NV (ΚΑ)	4,447	---	---	---	---	---	---	---
ADMIEBOR	ΑΔΜΗΕ ΣΥΜΜΕΤΟΧΩΝ Α.Ε. (ΚΟ)	---	---	---	---	---	---	---	90,105
AEGNBOR	ΑΕΡΟΠΟΡΙΑ ΑΙΓΑΙΟΥ (ΚΟ)	3,578	---	---	---	---	---	---	26,619
ALMYBOR	ΑΛΟΥΜΥΛ (ΚΟ)	---	---	---	---	---	---	---	---
GEKTERNABOR	ΓΕΚ ΤΕΡΝΑ (ΚΟ)	---	---	---	---	---	---	---	1,293
PPCBOR	ΔΕΗ (ΚΟ)	10,371	---	---	---	---	---	---	1,974,655
ETEBOBOR	ΕΘΝΙΚΗ ΤΡΑΠΕΖΑ (ΚΟ)	9,891	---	---	3,298	3.31%	---	---	7,098,453
ELLAKTORBOR	ΕΛΛΑΚΤΩΡ (ΚΟ)	---	---	---	---	---	---	---	6,870
EXAEBOR	ΕΛΛΗΝ. ΧΡΗΜΑΤΙΣΤΗΡΙΑ-Χ.Α. (ΚΟ)	3,000	---	---	---	---	---	---	152,047
ELPEBOR	ΕΛΛΗΝΙΚΑ ΠΕΤΡΕΛΑΙΑ (ΚΟ)	11,759	---	---	---	---	---	---	58,001
EYDAPBOR	ΕΥΔΑΠ (ΚΟ)	2,400	---	---	---	---	---	---	222,781
MOHBOR	ΜΟΤΟΡ ΟΪΛ (ΚΟ)	10,400	---	---	---	---	---	---	327,975
MYTILBOR	ΜΥΤΙΛΗΝΑΙΟΣ (ΚΟ)	5,408	---	---	---	---	---	---	57,696
PRABOR	ΟΛΠ (ΚΟ)	964	---	---	---	---	---	---	10,401
OPAPBOR	ΟΠΑΠ (ΚΟ)	27,282	---	---	---	---	---	---	1,340,694
HTOBOR	ΟΤΕ (ΚΟ)	8,585	---	---	---	---	---	---	1,256,907
TPEIRBOR	ΠΕΙΡΑΙΩΣ FINANCIAL HOLD (ΚΟ)	5,000	---	---	---	---	---	---	5,898,209
PLAISBOR	ΠΛΑΙΣΙΟ COMPUTERS (ΚΟ)	---	---	---	---	---	---	---	100

Σημειώσεις Προϊόντων Δανεισμού

[1] - Πολυμερείς Συμβάσεις Δανειοδοσίας των μεθόδων 8-1, 8-2 και 8-3-3 (σύμφ. Με Αποφ.17 ΔΣ του Χρηματιστηρίου).

[2] - Διμερείς Συμβάσεις Δανειοδοσίας των μεθόδων 8-3-1 και 8-3-2 (σύμφ. Με Αποφ. 20 ΔΣ του Χρηματιστηρίου).

[3] - Τα στοιχεία Συναλλαγές Δανεισμού Τίτλων μέσω ΟΤC δηλώνονται από τους χειριστές ΣΑΤ και αφορούν τις ποσότητες που έχουν καταγραφεί στο ΣΑΤ έως και τη προηγούμενη εργάσιμη ημέρα.

[4] - Μ.Σ.Τ: - Μέση Σταθμισμένη Τιμή (ως προς τα τεμάχια)

[5] - Τα στοιχεία αφορούν σε ανοιχτές θέσεις πριν την έναρξη της συνεδρίασης

Προϊόν Δανεισμού	Υποκείμενος Τίτλος	Πολυμερείς Συναλλαγές[1]					Διμερείς Συναλλαγές[2]		Δανεισμός Τίτλων μέσω ΟΤC[3]
		Ανοιχτές θέσεις[5]	Προσφερόμενη ποσότητα	Μ.Σ.Τ[4]	Όγκος συναλλαγών	Μ.Σ.Τ[4]	Όγκος συναλλαγών	Μ.Σ.Τ[4]	Όγκος συναλλαγών
SARBOR	ΣΑΡΑΝΤΗΣ ΓΡ. (ΚΟ)	---	---	---	---	---	---	---	1,400
TENERGYBOR	ΤΕΡΝΑ ΕΝΕΡΓΕΙΑΚΗ (ΚΟ)	2,989	---	---	---	---	---	---	12,892

Σημειώσεις Προϊόντων Δανεισμού

[1] - Πολυμερείς Συμβάσεις Δανειοδοσίας των μεθόδων 8-1, 8-2 και 8-3-3 (σύμφ. Με Αποφ.17 ΔΣ του Χρηματιστηρίου).

[2] - Διμερείς Συμβάσεις Δανειοδοσίας των μεθόδων 8-3-1 και 8-3-2 (σύμφ. Με Αποφ. 20 ΔΣ του Χρηματιστηρίου).

[3] - Τα στοιχεία Συναλλαγές Δανεισμού Τίτλων μέσω ΟΤC δηλώνονται από τους χειριστές ΣΑΤ και αφορούν τις ποσότητες που έχουν καταγραφεί στο ΣΑΤ έως και τη προηγούμενη εργάσιμη ημέρα.

[4] - Μ.Σ.Τ: - Μέση Σταθμισμένη Τιμή (ως προς τα τεμάχια)

[5] - Τα στοιχεία αφορούν σε ανοιχτές θέσεις πριν την έναρξη της συνεδρίασης

Κωδικοί και ονομασίες Κλάδων Οικονομικής Δραστηριότητας του Χρηματιστηρίου Αθηνών

12003 - Διαπραγματεύσιμα Αμοιβαία Κεφάλαια	10101010 Υπηρεσίες Ηλεκτρονικών Υπολογιστών
10101015 Λογισμικό	10102030 Υλικό Υπολογιστών
15101010 Εξοπλισμός Τηλεπικοινωνιών	15102015 Υπηρεσίες Τηλεπικοινωνιών
20101010 Υγειονομικές Μονάδες	20101025 Υπηρεσίες Υγείας
20102010 Ιατρικός Εξοπλισμός	20103015 Φαρμακευτικά Προϊόντα
30101010 Τράπεζες	30202000 Διαφοροποιημένες Χρηματοοικονομικές Υπηρεσίες
30202010 Διαχείριση Κεφαλαίων & Θεματοφύλακες	30202015 Επενδυτικές Υπηρεσίες
30302010 Γενικές Ασφάλειες	30302015 Μεσίτες Ασφαλίσεων
30302025 Ασφάλειες Ιδιοκτησίας & Ζημιών	35101010 Συμμετοχές & Ανάπτυξη Ακίνητης Περιουσίας
35101015 Υπηρεσίες Ακίνητης Περιουσίας	35102000 Διαφοροποιημένες Α.Ε.Ε.Α.Π.
35102030 Α.Ε.Ε.Α.Π. Επαγγελματικών Χώρων	40201040 Υπηρεσίες Ενοικίασης και Χρηματοδοτικής Μίσθωσης
40202010 Κατασκευή Κατοικιών	40202015 Έπιπλα
40202020 Οικιακές Συσκευές	40203040 Ηλεκτρονική Ψυχαγωγία
40203045 Παιχνίδια	40204020 Ρούχα και Αξεσουάρ
40301010 Ψυχαγωγία	40301030 Εκδόσεις
40301035 Ραδιοτηλεοπτικοί Φορείς	40401010 Διαφοροποιημένοι Έμποροι
40401020 Εμπόριο Ενδυμάτων	40401025 Εμπόριο Προϊόντων Οικιακής Βελτίωσης
40401030 Εξειδικευμένο Λιανικό Εμπόριο	40501010 Αεροπορικές Εταιρείες
40501015 Ταξίδια & Τουρισμός	40501020 Τυχερά Παιχνίδια
40501025 Ξενοδοχεία & Πανσιόν	45101015 Απόσταση & Οιονοπαραγωγή
45101020 Αναψυκτικά	45102010 Γεωργεία, Αλιεία, Εκτροφή και Φυτείες
45102020 Τρόφιμα	45103010 Καπνός
45201010 Λιανικό & Χονδρικό Εμπόριο Τροφίμων	45201020 Είδη Προσωπικής Φροντίδας
50101010 Κατασκευές	50101030 Τσιμέντα
50101035 Άλλα Οικοδομικά Υλικά	50202010 Ηλεκτρικά Εξαρτήματα
50203000 Διαφοροποιημένες Βιομηχανίες	50203015 Πλαστικά
50203030 Υλικά Συσκευασίας	50204000 Μηχανήματα Βιομηχανικού Εξοπλισμού
50204020 Μηχανήματα Κατασκευών	50205010 Προμηθευτές Βιομηχανίας
50205020 Υποστηρικτικές Υπηρεσίες προς Επιχειρήσεις	50205030 Υπηρεσίες Μαζικής Εκτύπωσης
50206015 Εμπορικά Οχήματα & Ανταλλακτικά	50206030 Θαλάσσιες Μεταφορές
50206060 Υπηρεσίες Μεταφορών	55101000 Διαφοροποιημένα Υλικά
55101020 Κλωστοϋφαντουργικά Προϊόντα	55102000 Ορυχεία
55102010 Σίδηρος & Χάλυβας	55102015 Μεταλλουργία
55102035 Αλουμίνιο	60101000 Καθετοποιημένες Εταιρ. Πετρελαίου & Φυσικού Αερίου
60101020 Διυλιστήρια & Εμπορία Πετρελαιοειδών	65101010 Εναλλακτική Ηλεκτρική Ενέργεια
65101015 Συμβατική Ηλεκτρική Ενέργεια	65102030 Ύδρευση



ATHEX
Athens Stock Exchange

Λεωφ. Αθηνών 110 104 42 Αθήνα
110, Athinon Ave. GR 104 42 Athens
tel. (+30)210-33.66.800, fax (+30)210-33.66.101
www.athexgroup.gr