

21

Ημερήσιο Δελτίο  
Συναλλακτικής Δραστηριότητας

Daily Official List  
of Trading Activity

Πέμπτη, 7 Οκτωβρίου, 2021

Έτος: 142 Αύξων Αριθμός Συνεδρίασης: 190



**ATHEXGROUP**  
Athens Exchange Group

**Αποποίηση Ευθύνης:**

Η εταιρεία Ελληνικά Χρηματιστήρια-Χρηματιστήριο Αθηνών Ανώνυμη Εταιρεία Συμμετοχών καταβάλλει κάθε δυνατή προσπάθεια ώστε να διασφαλίσει ότι οι πληροφορίες και τα λοιπά στοιχεία που εμφανίζονται στο Ημερήσιο Δελτίο Τιμών (Η.Δ.Τ.) είναι ορθά και πλήρη αλλά δεν έχει καμία ευθύνη για ενδεχόμενο λάθος ή παράλειψη στοιχείων και / ή ευθύνη σχετικά με την ακρίβεια, αξιοπιστία, επικαιροποίηση και πληρότητα των παραπάνω πληροφοριών και στοιχείων ή ευθύνη προερχόμενη άμεσα ή έμμεσα από την χρήση των παραπάνω πληροφοριών.

Η Εταιρία δεν έχει καμία ευθύνη για την ακρίβεια των στοιχείων που περιλαμβάνονται στις ανακοινώσεις των εισηγμένων εταιρειών. Πιθανές προσβολές δικαιωμάτων τρίτων από το περιεχόμενο των ανακοινώσεων συνιστούν αποκλειστική ευθύνη του αποστολέα των ανακοινώσεων.

Όλα τα αναγραφόμενα στο Η.Δ.Τ. στοιχεία παρέχονται μόνο για τους σκοπούς της πληροφόρησης και δεν συνιστούν παροχή επενδυτικών συμβουλών ή πρόσκληση για επένδυση σε κινητές αξίες που διαπραγματεύονται στο Χρηματιστήριο Αθηνών.

Αναγνωρίζεται και συμφωνείται ότι όλα τα δικαιώματα επί των πληροφοριών που εμφανίζονται στο Η.Δ.Τ. θα αποτελούν κυριότητα της εταιρίας και οποιοδήποτε άλλο δικαίωμα συμπεριλαμβανομένου του δικαιώματος πνευματικής ιδιοκτησίας, σήματος κλπ. ανήκουν στο Χρηματιστήριο Αθηνών.

Τα ανωτέρω στοιχεία αποτελούν ιδιοκτησία της Εταιρίας και προστατεύονται σύμφωνα με τις διατάξεις περί πνευματικής ιδιοκτησίας. Απαγορεύεται α) η με οποιοδήποτε τρόπο ή μέσο αναπαραγωγή, αναδημοσίευση, τροποποίηση, αντιγραφή, πώληση, μετάδοση ή διανομή του συνόλου ή μέρους τους, χωρίς αναφορά στην πηγή και β) η εμπορική εκμετάλλευση των στοιχείων από τρίτους.

Η Εταιρία δεν φέρει καμία ευθύνη προερχόμενη άμεσα ή έμμεσα από χρήση ή τυχόν αλλοίωση των ανωτέρω στοιχείων όταν αυτά χρησιμοποιούνται από

**Ελληνικά Χρηματιστήρια - Χρηματιστήριο Αθηνών Α.Ε. Συμμετοχών**

Λεωφόρος Αθηνών 110, 10442 Αθήνα, Τηλ: (210) 33.66.800, Fax: (210) 32.13.938

[www.athexgroup.gr](http://www.athexgroup.gr)

**Χρηματιστηριακό Κέντρο Θεσσαλονίκης**

Κατούνη 16-18, Θεσ/νίκη 546 25, Τηλ: (2310) 567.667, Fax: (2310) 530.455

**Συνεγγυητικό Κεφάλαιο Εξασφάλισης Επενδυτικών Υπηρεσιών**

Φειδίου 14-16, Αθήνα 106 78, Τηλ: (210) 33.04.682, Fax: (210) 33.04.155

**Επιτροπή Κεφαλαιαγοράς**

Κολοκοτρώνη 1 & Σταδίου 1, Αθήνα 105 62, Τηλ: (210) 33.77.100, Fax: (210) 33.77.173

**Πίνακας Περιεχομένων**

**Ενότητα 1: Στατιστικά Στοιχεία Χρεογράφων, Παραγώγων και Δανεισμού**

- Οι Αγορές Χρεογράφων Παραγώγων Δανεισμού
- Χρηματιστηριακοί Δείκτες
- Αναλυτικά Στοιχεία Συναλλαγών Αγοράς Χρεογράφων
- Στοιχεία Συναλλαγών Κλάδων Χρηματιστηρίου Αθηνών & Χρηματοοικονομικών Προϊόντων (Δ.Α.Κ.)
- Οι 10 Μετοχές με τη μεγαλύτερη Άνοδο & Πτώση
- Αναλυτικά Στοιχεία Συναλλαγών Αγοράς Παραγώγων

**Ενότητα 2: Αναλυτικά Στοιχεία Συναλλαγών Χρεογράφων**

- Αναλυτικά Στοιχεία Συναλλαγών Χρεογράφων
- Σημειώσεις Χρεογράφων

**Ενότητα 3: Στοιχεία Συναλλαγών Χρεογράφων**

- Στοιχεία Συναλλαγών Πακέτων
- Στοιχεία Συναλλαγών Δικαιωμάτων

- Στοιχεία Δανεισμού Τίτλων
- Στοιχεία Συναλλαγών Εκποιήσεων
- Στοιχεία Συναλλαγών Εκποιήσεων Ενσώματων Ονομαστικών Μετοχών
- Στοιχεία Ενεργητικού Διαπραγματεύσιμων Αμοιβαίων Κεφαλαίων (Δ.Α.Κ.)
- Χαρακτηριστικά Διαπραγματεύσιμων Αμοιβαίων Κεφαλαίων (Δ.Α.Κ.)

**Ενότητα 4: Ανακοινώσεις**

**Ενότητα 5: Ομόλογα Διαπραγματεύσιμα στην Αγορά Αξιών Σταθερού Εισοδήματος**

- Ομολογιακά Δάνεια Επιχειρήσεων – Οργανωμένη Αγορά (Μετατρέψιμα)
- Ομολογιακά Δάνεια Επιχειρήσεων – Οργανωμένη Αγορά (Μη Μετατρέψιμα)
- Ομόλογα Ελληνικού Δημοσίου
- Έντοκα Γραμμάτια & Zero Coupon Ομόλογα Ελληνικού Δημοσίου
- Ομόλογα Ελληνικού Δημοσίου Διαπραγματεύσιμα με τη Μέθοδο Εκφώνησης - Αντιφώνησης
- Ομόλογα Κρατικών Τραπεζών

**Ενότητα 6: Πρόσθετα Στοιχεία Ενημέρωσης**

- Πίνακας Μελών Χρηματιστηρίου Αθηνών και Μελών ΕΤ.ΕΚ.
- Πίνακας Μετοχών Υπό Ειδική Διαπραγμάτευση
- Γνωστοποιήσεις Συναλλαγών - Κατάλογος Υπόχρεων Προσώπων

**Ενότητα 7: Αναλυτικά Στοιχεία Συναλλαγών Αγοράς Παραγώγων**

- Συμβόλαια Μελλοντικής Εκπλήρωσης σε Δείκτες
- Συμβόλαια Μελλοντικής Εκπλήρωσης σε Μετοχές
- Δικαιώματα Προαίρεσης σε Δείκτες
- Δικαιώματα Προαίρεσης σε Μετοχές
- Στοιχεία Συναλλαγών Προϊόντων Δανεισμού

**Παράρτημα Α: Κωδικοί και ονομασίες Κλάδων Οικονομικής Δραστηριότητας του Χρηματιστηρίου Αθηνών**

**Οι Αγορές Χρεογράφων Παραγώγων Δανεισμού**

Γενικός Δείκτης Τιμών και Αξία Συναλλαγών Μετοχών και Παραγώγων

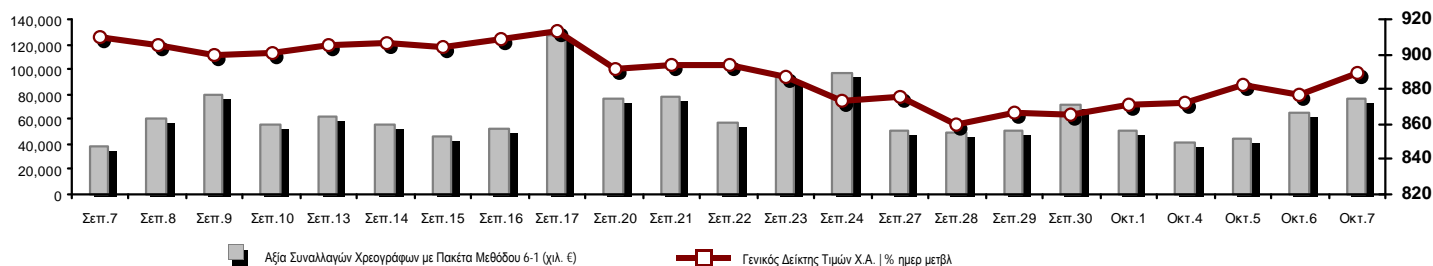

<b>Κεφαλαιοποίηση Χ.Α. (εκατ €) **:</b>	63,228.89		<b>Συνολικές Ανοικτές Θέσεις σε Παράγωγα</b>	253,035
Ημερήσια μεταβολή: εκατ. €   %	840.27	1.35%	Ανοικτές θέσεις σε ΣΜΕ επί Δεικτών   % ημερ μετβλ	5,832 4.95%
Μέση ετήσια Κεφ/ποίηση: εκατ. €   % Μετβλ. Μέση προηγ. έτος	59,633.74	25.83%	Ανοικτές θέσεις σε ΣΜΕ επί μετοχών   % ημερ μετβλ	244,145 0.78%
<b>Γενικός Δείκτης Τιμών Χ.Α.   % ημερ μετβλ</b>	889.09	1.45%	Ανοικτές θέσεις σε Δικαιώματα επί Δεικτών   % ημερ μετβλ	1,293 2.05%
<b>Κεφαλαιοποίηση Γενικού Δείκτη (εκατ. €)</b>	57,592.70		Ανοικτές θέσεις σε Δικαιώματα επί μετοχών   % ημερ μετβλ	1,765 0.57%
Ημερήσια μεταβολή (εκατ. €)	795.45			
<b>Αξία Συναλλαγών Χρεογράφων με Πακέτα Μεθόδου 6-1 (χιλ. €)</b>	76,010.43		<b>Πλήθος Συμβολαίων Παραγώγων:</b>	15,438
Ημερήσια μεταβολή: %	11,082.25	17.07%	Ημερήσια μεταβολή: τμχ   %	3,678 31.28%
Μέση Αξία Συν/γών ΥΙD: χιλ. €   % Μετβλ Μέση προηγ. έτος	72,005.51	12.44%	Μέσος Όγκος Συμβ. ΥΙD: % Μετβλ Μέσο προηγ. Έτος	54,939 37.14%
<b>Αξία Συναλλαγών Πακέτων Μεθόδου 6-1 (χιλ. €)</b>	19,752.94		<b>Πλήθος Πράξεων Παραγώγων:</b>	1,609
<b>Αξία Συναλλαγών Πακέτων Μεθόδου 6-2 &amp; 6-3 (χιλ. €)</b>	0.00		Ημερήσια μεταβολή: πλήθος   %	58 3.74%
<b>Αξία Συναλλαγών Ομολόγων (χιλ.€)</b>	1,866.51		Μέσο Πλήθος Πράξεων ΥΙD: % Μετβλ Μέσο προηγ. Έτος	2,294 -13.56%
<b>Όγκος Συναλλαγών Χρεογράφων με Πακέτα Μεθόδου 6-1 (χιλ. Τμχ)</b>	43,280.82		<b>Συνολικές Ανοικτές Θέσεις σε Δανεισμό</b>	826,939
Ημερήσια μεταβολή: χιλ. τμχ   %	24,326.76	128.35%	Ημερήσια μεταβολή: τμχ   %	11,600 1.42%
Μέσος Όγκος Συν/γών ΥΙD: % Μετβλ Μέσο προηγ. Έτος	37,610.86	-8.47%	<b>Πλήθος Συναλλαγών Δανεισμού (Πολυμερής/Διμερής)</b>	25,001
<b>Όγκος Συναλλαγών Πακέτων Μεθόδου 6-1 (χιλ. Τεμάχια)</b>	17,765.30		Ημερήσια μεταβολή: τμχ   %	13,401
<b>Όγκος Συναλλαγών Πακέτων Μεθόδου 6-2 &amp; 6-3 (χιλ. Τεμάχια)</b>	0.00		<b>Πλήθος Πολυμερών Συναλλαγών</b>	25,001
<b>Όγκος Συναλλαγών Ομολόγων</b>	1,860,000		<b>Πλήθος Διμερών Συναλλαγών</b>	0
<b>Πλήθος Πράξεων Χρεογράφων με Πακέτα Μεθόδου 6-1</b>	26,483		<b>Πλήθος Πράξεων Δανεισμού:</b>	12
Ημερήσια μεταβολή: πλήθος   %	14	0.05%	Ημερήσια μεταβολή: %	-3
Μέσο Πλήθος Πράξεων ΥΙD: % Μετβλ Μέσο προηγ. Έτος	31,433	-3.69%	<b>Πλήθος Πράξεων Πολυμερών Συναλλαγών</b>	12
<b>Πλήθος πακέτων Μεθόδου 6-1</b>	13		<b>Πλήθος Πράξεων Διμερών Συναλλαγών</b>	0
<b>Πλήθος πακέτων Μεθόδου 6-2 &amp; 6-3</b>	0			
<b>Πλήθος συναλλαγών Ομολόγων</b>	69			

Κεφαλαιοποίηση Χ.Α. (εκατ €) \*\*

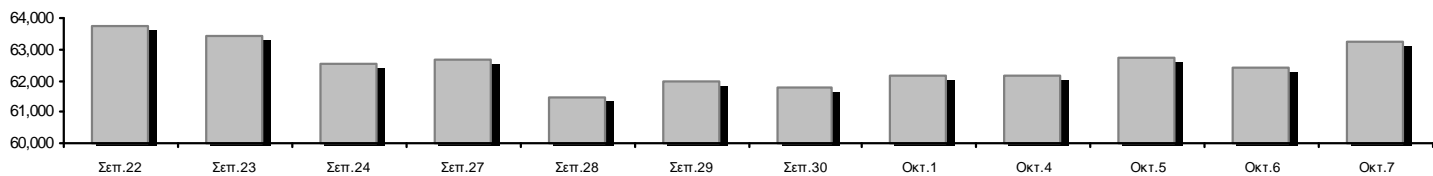

Ημερήσια Διακύμανση Γενικού Δείκτη Τιμών Χρηματιστηρίου Αθηνών

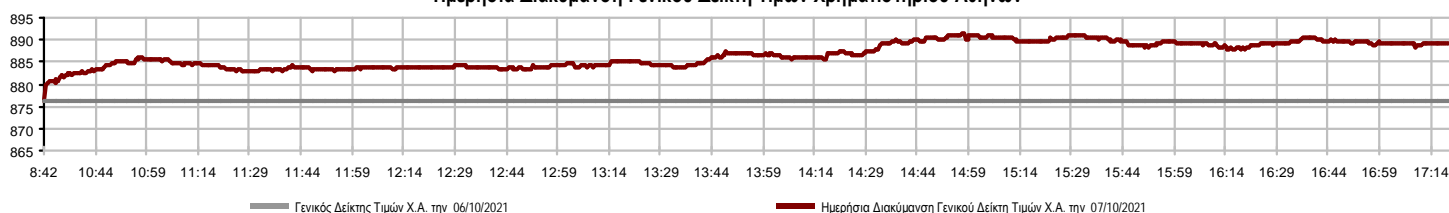

**Χρηματιστηριακοί Δείκτες**

Όνομασία Δείκτη	07/10/2021	06/10/2021	Δ μον.	Δ %	Κατώτερη	Ανώτερη	Κατ.έτους	Ανωτ.έτους	Ετησ. μεταβ.
Γενικός Δείκτης Τιμών Χ.Α.	889.09 #	876.37	12.72	1.45%	876.37	891.25	726.02	931.94	9.90% #
Δείκτης ATHEX ESG	1,008.83 #	994.48	14.35	1.44%	994.48	1,011.92	968.19	1,050.47	--- -
FTSE/Χ.Α. Large Cap	2,149.46 #	2,119.05	30.41	1.44%	2,119.05	2,156.28	1,718.82	2,259.27	11.10% #
FTSE/Χ.Α. Mid Cap	1,440.06 #	1,426.76	13.30	0.93%	1,426.76	1,440.28	1,026.21	1,532.23	30.04% #
FTSE/Χ.Α.-Χ.Α.Κ. Τραπεζικός Δείκτης	424.97 #	418.07	6.90	1.65%	418.07	426.52	306.88	483.96	8.19% #
FTSE/Χ.Α. Υψηλής Μερισματικής Απόδοσης	3,030.86 #	2,987.56	43.30	1.45%	2,987.56	3,039.46	2,542.41	3,169.38	12.08% #
FTSE/Χ.Α. Διεθνούς Δραστηριοποίησης Plus	2,457.77 #	2,422.24	35.53	1.47%	2,422.24	2,458.04	1,943.84	2,565.79	16.96% #
FTSE/Χ.Α. Mid & Small Cap Θεμελιωδών Μεγεθών	4,378.43 #	4,346.94	31.49	0.72%	4,331.41	4,378.43	2,996.13	4,426.33	40.15% #
Δείκτης ATHEX Select Plus	3,354.47 #	3,300.29	54.18	1.64%	3,300.29	3,358.43	2,805.20	3,565.24	8.89% #
Δείκτης ATHEX Select	4,525.69 #	4,495.27	30.42	0.68%	4,493.93	4,540.86	2,785.00	4,685.13	49.47% #
FTSE/Χ.Α. Δείκτης Αγοράς	531.44 #	524.30	7.14	1.36%	524.30	533.99	424.25	554.77	12.21% #
Δείκτης Συνολικής Απόδοσης Γενικού Δείκτη Χ.Α.	1,519.55 #	1,497.80	21.75	1.45%	1,497.80	1,523.24	1,220.96	1,591.84	11.69% #
FTSE/Χ.Α. Large Cap Συνολικής Απόδοσης	3,328.04 #	3,280.95	47.09	1.44%			2,707.58	3,444.74	12.07% #
FTSE/Χ.Α. Mid Cap Συνολικής Απόδοσης	1,847.17 #	1,830.11	17.06	0.93%			1,313.08	1,949.62	32.89% #
FTSE/Χ.Α.-Χ.Α.Κ. Τραπεζικός Δείκτης Συνολ. Απόδ.	365.92 #	359.97	5.95	1.65%			283.07	421.45	6.35% #
Ελληνικός Δείκτης Mid & Small Cap	1,356.40 #	1,332.84	23.56	1.77%	1,332.84	1,356.53	1,110.37	1,442.42	12.80% #
FTSE/Χ.Α. Τράπεζες	561.49 #	552.37	9.12	1.65%	552.37	563.54	405.46	639.42	8.19% #
FTSE/Χ.Α. Ασφάλειες	1,876.62 #	1,856.22	20.40	1.10%	1,856.22	1,881.61	1,808.06	2,192.44	-1.72% ☒
FTSE/Χ.Α. Χρηματοοικονομικές Υπηρεσίες	729.78 #	712.21	17.57	2.47%	712.21	739.62	679.98	843.74	-4.47% ☒
FTSE/Χ.Α. Βιομηχανικά Προϊόντα & Υπηρεσίες	3,670.02 #	3,586.90	83.12	2.32%	3,586.90	3,670.04	2,762.19	3,996.37	25.13% #
FTSE/Χ.Α. Εμπόριο	51.30 #	50.59	0.71	1.40%	50.59	52.11	46.54	58.68	3.49% #
FTSE/Χ.Α. Ακίνητης Περιουσίας	5,173.80 #	5,084.95	88.85	1.75%	5,084.95	5,228.83	4,187.35	5,770.64	7.23% #
FTSE/Χ.Α. Καταναλωτικά Προϊόντα & Υπηρεσίες	8,012.69 #	7,886.10	126.59	1.61%	7,866.73	8,012.69	6,939.31	9,231.17	2.97% #
FTSE/Χ.Α. Τρόφιμα & Ποτά	10,656.23 #	10,491.18	165.05	1.57%	10,491.18	10,810.64	9,045.03	12,311.96	7.80% #
FTSE/Χ.Α. Πρώτες Ύλες	7,393.56 #	7,158.26	235.30	3.29%	7,158.26	7,413.99	5,233.31	8,597.84	20.15% #
FTSE/Χ.Α. Κατασκευές & Υλικά	3,096.33 #	3,054.04	42.29	1.38%	3,054.04	3,113.45	2,565.75	3,422.77	12.14% #
FTSE/Χ.Α. Ενέργεια	3,484.50 #	3,394.80	89.70	2.64%	3,394.80	3,484.50	2,835.10	3,724.35	17.53% #
FTSE/Χ.Α. Ταξίδια & Αναψυχή	2,128.46 #	2,122.09	6.37	0.30%	2,115.30	2,141.15	1,540.34	2,174.23	22.86% #
FTSE/Χ.Α. Τεχνολογία	1,826.13 #	1,786.32	39.81	2.23%	1,778.23	1,826.13	1,043.00	1,872.72	67.18% #
FTSE/Χ.Α. Τηλεπικοινωνίες	4,497.45 ☒	4,500.88	-3.43	-0.08%	4,494.04	4,599.20	3,294.37	4,734.07	23.40% #
FTSE/Χ.Α. Υπηρεσίες Κοινής Ωφέλειας	4,855.81 #	4,784.05	71.76	1.50%	4,784.05	4,880.19	4,264.97	5,427.45	5.50% #
FTSE/Χ.Α. Προσωπικά Προϊόντα	8,672.20 #	8,662.29	9.91	0.11%	8,626.70	8,731.47	8,270.74	9,116.06	-4.11% ☒
Δείκτης Όλων των Μετοχών Χ.Α.	221.51 #	218.56	2.95	1.35%	221.51	221.51	175.88	232.71	18.11% #
Ελληνικός Δείκτης Εταιρικών Ομολόγων	128.02 ☒	128.21	-0.19	-0.15%			122.29	128.79	4.88% #
Ελληνικός Δείκτης Τιμών Εταιρικών Ομολόγων	96.20 ☒	96.35	-0.15	-0.16%			93.98	96.93	2.51% #

Σημείωση 1: Το κλείσιμο των Δεικτών FTSE/Μed 100, Ελληνικός Δείκτης Εταιρικών Ομολόγων και, Ελληνικός Δείκτης Τιμών Εταιρικών Ομολόγων αφορούν την συνεδρίαση της 05/10/2021.

Σημείωση 2: Ο Ελληνικός Δείκτης Mid & Small Cap είναι Customized δείκτης υπολογιζόμενος από το Χρηματιστήριο Αθηνών.

**Αναλυτικά Στοιχεία Συναλλαγών Αγοράς Χρεογράφων**

	Όλα τα Χρεόγραφα	Κύρια Αγορά	Επιτήρηση	Διαπραγματεύσιμα Αμοιβαία Κεφάλαια
<b>Σύνολα</b>	131	115	16	0
Ανοδικές / Καθοδικές / Σταθερές:	83 / 29 / 19	77 / 25 / 13	6 / 4 / 6	0 / 0 / 0
<b>Κεφαλαιοποίηση Χ.Α. (εκατ €) **</b>	63,228.89	62,959.45	269.44	
Μέση Ημερήσια Αξία Συνγών (χιλ. €)	72,005.51	71,816.99	243.51	19.75
<b>Αξία Συναλλαγών</b>	76,010.43	75,832.88	177.55	0.00
Κύριος Πίνακας:	56,222.96	56,045.41	177.55	0.00
Προσυμφωνημένων Συναλλαγών 6_1_2_3:	19,752.94	19,752.94	0.00	0.00
Πίνακας Εκποιήσεων:	34.53	34.53	0.00	0.00
Πίνακας Ειδικών Όρων:	0.00	0.00	0.00	0.00
Μέσος Ημερήσιος Όγκος Συναλλαγών	37,610,860	36,439,765	1,201,690	953
<b>Όγκος Συναλλαγών</b>	43,280,818	42,750,538	530,280	0
Κύριος Πίνακας:	25,511,658	24,981,378	530,280	0
Προσυμφωνημένων Συναλλαγών 6_1_2_3:	17,765,295	17,765,295	0	0
Πίνακας Εκποιήσεων:	3,865	3,865	0	0
Πίνακας Ειδικών Όρων:	0	0	0	0
Μέσο Ημερήσιο Πλήθος Πράξεων	31,433	31,147	284	2
<b>Αριθμός Πράξεων</b>	26,483	26,239	244	0
Κύριος Πίνακας:	26,461	26,217	244	0
Προσυμφωνημένων Συναλλαγών 6_1_2_3:	13	13	0	0
Πίνακας Εκποιήσεων:	9	9	0	0
Πίνακας Ειδικών Όρων:	0	0	0	0

**Στοιχεία Συναλλαγών Κλάδων Χρηματιστηρίου Αθηνών & Χρηματοοικονομικών Προϊόντων (Δ.Α.Κ.)**

Κωδικός	Κλάδοι	Ανοδικές / Καθοδικές / Σταθερές	Αριθμός Πράξεων	Όγκος Συναλλαγών	Αξία Συναλλαγών	% στη Συνολική Αξία
12000	- Χρηματοοικονομικά Προϊόντα	0 / 0 / 0	---	---	---	---
3510	- Ακίνητη Περιουσία	5 / 3 / 1	795	257,525	1,414,201.17	1.86%
3030	- Ασφάλειες	1 / 1 / 0	65	8,254	37,991.18	0.05%
5020	- Βιομηχανικά Προϊόντα & Υπηρεσίες	11 / 7 / 3	2,013	719,407	4,002,488.26	5.27%
4040	- Εμπόριο	2 / 3 / 2	646	202,745	779,656.11	1.03%
6010	- Ενέργεια	4 / 0 / 0	1,477	299,533	3,289,412.59	4.33%
4020	- Καταναλωτικά Προϊόντα & Υπηρεσίες	5 / 2 / 1	810	261,360	2,423,535.22	3.19%
5010	- Κατασκευές & Υλικά Κατασκευών	6 / 4 / 3	1,681	984,472	2,334,863.06	3.07%
4030	- Μέσα Ενήμερωσης	0 / 1 / 0	9	1,910	898.84	0.00%
4520	- Προσωπική Φροντίδα, Φάρμακα & Παντοπωλεία	2 / 0 / 1	118	38,766	188,585.79	0.25%
5510	- Πρώτες Ύλες	11 / 1 / 3	1,433	581,087	1,497,584.16	1.97%
4050	- Ταξίδια και Αναψυχή	7 / 0 / 2	1,195	702,204	5,657,284.54	7.44%
1010	- Τεχνολογία	9 / 2 / 0	1,866	1,235,499	2,536,946.28	3.34%
1510	- Τηλεπικοινωνίες	1 / 0 / 1	1,487	344,237	5,538,653.81	7.29%
3010	- Τράπεζες	6 / 0 / 0	9,487	35,568,261	39,217,958.90	51.60%
4510	- Τρόφιμα, Ποτά & Καπνοβιομηχανίες	5 / 2 / 1	374	120,985	1,751,764.16	2.30%
2010	- Υγεία	1 / 2 / 0	79	27,296	50,026.20	0.07%
6510	- Υπηρεσίες Κοινής Ωφέλειας	5 / 0 / 0	2,222	588,451	4,110,018.45	5.41%
3020	- Χρηματοοικονομικές Υπηρεσίες	2 / 1 / 1	726	1,338,826	1,178,557.99	1.55%

**Οι 10 Μετοχές με τη μεγαλύτερη Άνοδο & Πτώση**

**Κύρια Αγορά**

Μετοχές με τη μεγαλύτερη Θετική μεταβολή τιμής	Τιμή κλεισ.	Μεταβ.	Μετοχές με τη μεγαλύτερη Αρνητική μεταβολή τιμής	Τιμή κλεισ.	Μεταβ.
ΒΟΓΙΑΤΖΟΓΛΟΥ SYSTEMS (ΚΟ)	2.2	6.80% #	ΣΙΔΑΜΑ ΜΕΤΑΛΛΟΥΡΓΙΚΗ (ΚΟ)	3.02	-4.43% α
ΚΕΚΡΟΨ (ΚΟ)	2.33	6.15% #	INTRACOM HOLDINGS (ΚΟ)	2.19	-2.88% α
ΡΕΒΟΪΛ (ΚΟ)	1.38	4.94% #	ΕΝΤΕΡΣΟΦΤ (ΚΟ)	4.9	-1.80% α
ΙΝΤΕΑΛ ΟΜΙΛΟΣ (ΚΟ)	3.5	4.79% #	ΙΚΤΙΝΟΣ ΕΛΛΑΣ (ΚΟ)	0.806	-1.71% α
ΝΙΟΗΛCO SA/ΝV (ΚΑ)	4.5	4.41% #	ΕΚΤΕΡ (ΚΟ)	1.22	-1.61% α
ΕΥΔΑΠ (ΚΟ)	7.74	4.31% #	ΠΛΑΙΣΙΟ COMPUTERS (ΚΟ)	4.17	-0.71% α
ΕΘΝΙΚΗ ΤΡΑΠΕΖΑ (ΚΟ)	2.524	4.04% #	ΙΝΤΕΡΓΟΥΝΤ-ΞΥΛΕΜΠΟΡΙΑ (ΚΟ)	0.286	-0.69% α
ΑΒΑΞ Α.Ε. (ΚΟ)	1.096	3.79% #	PREMIA (ΚΟ)	1.47	-0.68% α
MARFIN INVESTMENT GROUP (ΚΟ)	0.028	3.70% #	ΙΑΤΡΙΚΟ ΑΘΗΝΩΝ (ΚΟ)	1.81	-0.55% α
ΤΕΧΝΙΚΗ ΟΛΥΜΠΙΑΚΗ (ΚΟ)	1.76	3.53% #	INTRAKAT (ΚΟ)	2.14	-0.47% α

Μετοχές με τη μεγαλύτερη Αξία Συναλλαγών	Αξία (χιλ. €)	Μεταβ.	Μετοχές με το μεγαλύτερο Όγκο Συναλλαγών	Όγκος	Μεταβ.
EUROBANK HOLDINGS (ΚΟ)	16,610.21	1.21% #	EUROBANK HOLDINGS (ΚΟ)	19,888,131	1.21% #
ΑΛΡΗΑ ΥΠΗΡΕΣΙΩΝ ΣΥΜΜ (ΚΟ)	9,727.12	0.36% #	ΑΛΡΗΑ ΥΠΗΡΕΣΙΩΝ ΣΥΜΜ (ΚΟ)	8,608,132	0.36% #
ΠΕΙΡΑΙΩΣ FINANCIAL HOLD (ΚΟ)	6,406.42	2.58% #	ΠΕΙΡΑΙΩΣ FINANCIAL HOLD (ΚΟ)	4,513,152	2.58% #
ΕΘΝΙΚΗ ΤΡΑΠΕΖΑ (ΚΟ)	6,383.43	4.04% #	ΕΘΝΙΚΗ ΤΡΑΠΕΖΑ (ΚΟ)	2,545,555	4.04% #
ΟΤΕ (ΚΟ)	5,519.62	0.00% -	MARFIN INVESTMENT GROUP (ΚΟ)	1,021,563	3.70% #
ΟΠΑΠ (ΚΟ)	5,042.67	0.22% #	INTRACOM HOLDINGS (ΚΟ)	647,891	-2.88% α
ΜΥΤΙΛΗΝΑΙΟΣ (ΚΟ)	2,973.59	2.77% #	QUALITY & RELIABILITY (ΚΟ)	443,083	3.26% #
ΜΟΤΟΡ ΟΪΛ (ΚΟ)	2,788.84	2.88% #	ΟΠΑΠ (ΚΟ)	373,306	0.22% #
ΔΕΗ (ΚΟ)	2,534.89	0.34% #	ΟΤΕ (ΚΟ)	342,262	0.00% -
JUMBO (ΚΟ)	2,314.67	1.71% #	ΕΛΛΗΝ. ΧΡΗΜΑΤΙΣΤΗΡΙΑ-Χ.Α. (ΚΟ)	316,972	2.54% #

Σημείωση: Απεικονίζονται οι Μετοχές που δεν ανήκουν στην Κατηγορία Επιτήρησης και πραγματοποιήσαν κατά τη διάρκεια της συνεδρίασης Αξία Συναλλαγών μεγαλύτερη από 10,000 Ευρώ.

**Αναλυτικά Στοιχεία Συναλλαγών Αγοράς Παραγώγων**

	Αριθμός Πράξεων	Όγκος	Ανοικτές θέσεις
<b>Σ.Μ.Ε. σε Δείκτες</b>	258	1,057	5,832
FTSE/X.A. Τράπεζες	4	5	4
FTSE/X.A. Large Cap	254	1,052	5,828
<b>Σ.Μ.Ε. σε Μετοχές</b>	1,331	14,164	244,145
ΑΔΜΗΕ ΣΥΜΜΕΤΟΧΩΝ Α.Ε. (ΚΟ)	30	165	7,400
ΑΛΡΗΑ ΥΠΗΡΕΣΙΩΝ ΣΥΜΜ (ΚΟ)	112	2,660	43,335
ΑΤΤΙΚΑ ΒΑΝΚ Α.Τ.Ε. (ΚΟ)	13	34	127
COCA-COLA HBC AG (ΚΟ)	30	93	219
CEENERGY HOLDINGS (ΚΑ)	16	81	12,076
ΕΛΛΑΚΤΩΡ (ΚΟ)	46	241	8,798
EUROBANK HOLDINGS (ΚΟ)	65	719	31,458
ΕΥΔΑΠ (ΚΟ)	12	39	837
FOURLIS ΣΥΜΜΕΤΟΧΩΝ (ΚΟ)	9	18	2,996
ΓΕΚ ΤΕΡΝΑ (ΚΟ)	24	68	8,120
ΕΛΛΗΝ. ΧΡΗΜΑΤΙΣΤΗΡΙΑ-Χ.Α. (ΚΟ)	13	33	1,511
ΕΛΛΗΝΙΚΑ ΠΕΤΡΕΛΑΙΑ (ΚΟ)	32	123	2,609
INTRACOM HOLDINGS (ΚΟ)	153	521	5,111
JUMBO (ΚΟ)	19	59	1,334
LAMDA DEVELOPMENT(ΚΟ)	44	107	5,287
MARFIN INVESTMENT GROUP (ΚΟ)	9	639	22,150
ΜΟΤΟΡ ΟΪΛ (ΚΟ)	51	164	3,053
ΜΥΤΙΛΗΝΑΙΟΣ (ΚΟ)	87	321	6,574
ΕΘΝΙΚΗ ΤΡΑΠΕΖΑ (ΚΟ)	271	6,556	30,584
ΟΠΑΠ (ΚΟ)	17	96	1,162
ΟΤΕ (ΚΟ)	23	105	1,087
ΟΛΠ (ΚΟ)	0	0	402
ΠΕΙΡΑΙΩΣ FINANCIAL HOLD (ΚΟ)	61	449	22,424
ΔΕΗ (ΚΟ)	144	714	14,949
ΤΕΡΝΑ ΕΝΕΡΓΕΙΑΚΗ (ΚΟ)	5	13	1,867
ΤΙΤΑΝ CEMENT (ΚΑ)	11	30	1,026
ΒΙΟΗΑΛCO SA/NV (ΚΑ)	34	116	7,649
<b>Δικαιώματα σε Δείκτες</b>	20	217	1,293
FTSE/X.A. Large Cap	20	217	1,293
<b>Δικαιώματα σε Μετοχές</b>	0	0	1,765
ΑΛΡΗΑ ΥΠΗΡΕΣΙΩΝ ΣΥΜΜ (ΚΟ)	0	0	0
ΕΘΝΙΚΗ ΤΡΑΠΕΖΑ (ΚΟ)	0	0	305
ΟΠΑΠ (ΚΟ)	0	0	115
ΟΤΕ (ΚΟ)	0	0	106
ΠΕΙΡΑΙΩΣ FINANCIAL HOLD (ΚΟ)	0	0	0
ΔΕΗ (ΚΟ)	0	0	1,239
<b>Συνολική Δραστηριότητα</b>	1,609	15,438	253,035











Ημερήσιο Δελτίο Τιμών

Έτος: 142 Αύξων Αριθμός Συνεδρίασης: 190

Ενότητα 2: Αναλυτικά Στοιχεία Συναλλαγών Χρεογράφων

Πέμπτη, 7 Οκτωβρίου, 2021

Πληθος Χρεογράφων	Ονομ. Αξία	Μερίσματα [1]			Ημερ. Τελευτ. Αποκοπής		Σημ.	Χρεόγραφο	Τιμή κλεισίματος	% μεταβ.	Προηγ. Κλείσιμο-ημ/νία	Άνοιγμα	Κατωτ Τιμή	Ανωτ Τιμή	Τελ. Τιμή	Σταθμ Τιμή	Τελευταία ζήτηση [7]	Τελευταία προσφορά [7]	Ρ/Ε μετά φ.	Χρήση	Όγκος	Πράξεις	Αξία Συναλλαγών[8]	Χ.Α. Εταιρείας (χιλ. €) [3,5]	Χαμηλό έτους	Υψηλό έτους	Κλάδος [4]
		2018	2019	2020	Μέρισμα [2]	Δικαιώμα																					
766,000	1.00	---	---	---	01/07/2004	11/12/2012	5193	ΤΡΙΑ ΑΛΦΑ (ΚΟ)	6.7	---	6.7	06/10/2021	---	---	---	---	---	100@6.65	---	2020	---	---	---	5,916.20	4.52	8	55101020
245,000	1.00	---	---	---	19/07/2010	11/12/2012	5194	ΤΡΙΑ ΑΛΦΑ (ΠΟ)	3.2	3.23 #	3.1	06/10/2021	3.2	3.2	3.2	3.2	700@2.48	48@3.20	---	2020	302	2	966.40	5,916.20	1.41	3.96	55101020

Κατάσταση σε Αναστολή

5,867,311	0.300	---	---	---	11/08/2010	28/04/2017	5243	DIONIC (ΚΟ)	0.11	---	0.11	30/06/2020	---	---	---	---	---	---	---	---	---	---	---	645.40	0.11	0.11	50205010
66,948,210	0.300	---	---	---	22/09/2015	22/09/2015	5179	FOLLI-FOLLIE (ΚΟ)	4.8	---	4.8	24/05/2018	---	---	---	---	---	---	---	---	---	---	---	321,351.41	4.8	4.8	40401030
12,417,000	0.310	0.0205	---	---	27/08/2019	28/08/2017	5233	MLS ΠΛΗΡΟΦΟΡΙΚΗ (ΚΟ)	0.57	---	0.57	12/05/2020	---	---	---	---	---	---	---	---	---	---	---	7,077.69	0.57	0.57	10101015
33,301,715	0.320	---	---	---	27/06/2003	08/07/2009	5241	ΑΕΓΕΚ (ΚΟ)	0.035	---	0.035	25/06/2020	---	---	---	---	---	---	---	---	---	---	---	1,165.56	0.035	0.035	50101010
31,543,600	0.420	---	---	---	19/07/2010	19/12/2018	5205	ΑΛΛΑΝΤΟΒΙΟΜ/ΝΙΑ ΡΕΘΥΜΝΟΥ (ΚΟ)	1.09	---	1.085 #	30/04/2019	---	---	---	---	---	---	---	---	---	---	---	34,382.52	1.085	1.09	45102020
77,126,446	0.340	---	---	---	23/05/2005	18/08/2011	5206	Γ.Ε. ΔΗΜΗΤΡΙΟΥ (ΚΟ)	0.0125	---	0.0125	30/04/2019	---	---	---	---	---	---	---	---	---	---	---	964.08	0.0125	0.0125	40202020
7,085,888	1.59	---	---	---	02/07/1996	06/09/2010	5216	ΕΛΒΙΕΜΕΚ (ΚΟ)	2.6	---	2.6	30/09/2019	---	---	---	---	---	---	---	---	---	---	---	18,423.31	2.6	2.6	35101010
25,179,640	0.600	---	---	---	08/08/1994	19/09/2000	5191	Ι. ΜΠΟΥΤΑΡΗΣ & ΥΙΟΣ (ΚΟ)	0.026	---	0.026	01/10/2018	---	---	---	---	---	---	---	---	---	---	---	742.45	0.026	0.026	45101015
1,540,000	0.600	---	---	---	08/08/1994	19/09/2000	5192	Ι. ΜΠΟΥΤΑΡΗΣ & ΥΙΟΣ (ΠΟ)	0.057	---	0.057	01/10/2018	---	---	---	---	---	---	---	---	---	---	---	742.45	0.057	0.057	45101015

**Σημειώσεις Χρεογράφων**

Κωδικός	Κείμενο σημείωσης
( )	- Προσαρμοσμένα Μέρισματα λόγω διανομής Δωρεάν μετοχών.
*	- Τελευταία προσαρμοσμένη τιμή κλεισίματος.
[1]	- Καθαρά μερίσματα.
[2]	- Στη στήλη "Ημερ. Αποκοπής τελευταίου δικαιώματος" αναφέρεται η Ημερομηνία εισαγωγής για Νέες Εταιρείες.
[3]	- Η Χρηματιστηριακή αξία αναφέρεται στο σύνολο των μετοχών
[4]	- Η κωδικοποίηση των Κλάδων Οικονομικής Δραστηριότητας του Χ.Α. παρουσιάζονται στο Παράρτημα Α
[5]	- Η Χρηματιστηριακή Αξία αναφέρεται στο σύνολο των κατηγοριών μετοχών (εφόσον έχουν εισαχθεί περισσότερες της μιας κατηγορίες) και δεν αναφέρεται σε επιμέρους κατηγορίες μετοχών μιας εταιρείας.
[6]	- Ρ/Ε μεγαλύτερο του 100
[7]	- Τελευταία εικόνα του Βιβλίου Εντολών πριν το τέλος της συνεδρίασης
[8]	- Στην Αξία Συναλλαγών των Μετοχών περιλαμβάνονται όλοι οι τύποι Πακέτων
4750	- Μεταφορά στην Κατηγορία Επιτήρησης από 8/4/2011.
4912	- Μεταφορά στην κατηγορία Επιτήρησης από 31/7/2012.
4955	- Μεταφορά στην Επιτήρηση από 5/4/2013.
4957	- Μεταφορά στην Επιτήρηση από 5/4/2013.
4958	- Μεταφορά στην Επιτήρηση από 5/4/2013.
4959	- Μεταφορά στην Επιτήρηση από 5/4/2013.
5093	- Μεταφορά στην Κατηγορία Επιτήρησης από 8/4/2015.
5112	- Μεταφορά στην Κατηγορία Επιτήρησης από 15/04/2016.
5115	- Μεταφορά στην Κατηγορία Επιτήρησης από 15/04/2016.
5141	- Μεταφορά στην Κατηγορία Επιτήρησης από 10/05/2017.
5160	- Μεταφορά στην Κατηγορία Επιτήρησης από 15/04/2016.
5162	- Μεταφορά στην Κατηγορία Επιτήρησης από 21/12/2009.
5165	- Μεταφορά στην Κατηγορία Επιτήρησης από 15/02/2018.
5178	- Μεταφορά στην Κατηγορία Επιτήρησης από 11/05/2018.
5179	- Αναστολή διαπραγμάτευσης από 25/05/2018.
5191	- Αναστολή διαπραγμάτευσης από 02/10/2018.
5192	- Αναστολή διαπραγμάτευσης από 02/10/2018.
5193	- Μεταφορά στην κατηγορία Επιτήρησης από 25/10/2018.
5194	- Μεταφορά στην κατηγορία Επιτήρησης από 25/10/2018.
5197	- Μεταφορά στην κατηγορία Επιτήρησης από 07/11/2018.
5205	- Αναστολή διαπραγμάτευσης από 02/05/2019.
5206	- Αναστολή διαπραγμάτευσης από 02/05/2019.
5216	- Αναστολή διαπραγμάτευσης από 01/10/2019.
5232	- Μεταφορά στην Κατηγορία Επιτήρησης από 08/04/2011.
5233	- Αναστολή διαπραγμάτευσης από 13/05/2020.
5241	- Αναστολή διαπραγμάτευσης από 26/06/2020
5243	- Αναστολή διαπραγμάτευσης από 01/07/2020.
5245	- Μεταφορά στη Κατηγορία Επιτήρησης από 09/07/2020.
5246	- Μεταφορά στην κατηγορία Επιτήρησης από 09/07/2020.
5248	- Μεταφορά στην κατηγορία Επιτήρησης από 06/09/2011.
5253	- Μεταφορά στην Επιτήρηση από 14/5/2021.

**Στοιχεία Συναλλαγών Πακέτων**

Χρεόγραφο	Όγκος πακέτου	Τιμή πακέτου	Αξία πακέτου	Ωρα έγκρισης	Σημείωση
EUROBANK HOLDINGS (ΚΟ)	1,000,000	0.834	833,800.00	11:07:30	20
ΟΠΑΠ (ΚΟ)	63,482	13.54	859,546.28	11:15:27	20
EUROBANK HOLDINGS (ΚΟ)	500,000	0.834	417,000.00	12:22:33	20
EUROBANK HOLDINGS (ΚΟ)	2,029,935	0.835	1,694,995.73	13:24:17	20
EUROBANK HOLDINGS (ΚΟ)	9,875,905	0.835	8,246,380.68	14:28:32	20
ΕΘΝΙΚΗ ΤΡΑΠΕΖΑ (ΚΟ)	500,000	2.52	1,260,000.00	15:57:00	20
COCA-COLA HBC AG (ΚΟ)	30,000	28.25	847,500.00	16:02:09	20
ΠΕΙΡΑΙΩΣ FINANCIAL HOLD (ΚΟ)	1,000,000	1.42	1,417,000.00	16:23:18	20
JUMBO (ΚΟ)	40,000	14.12	564,800.00	16:30:48	20
EUROBANK HOLDINGS (ΚΟ)	1,000,000	0.835	835,000.00	16:49:53	20
EUROBANK HOLDINGS (ΚΟ)	383,027	0.834	319,367.91	17:00:06	20
JUMBO (ΚΟ)	42,946	14.24	611,551.04	17:10:38	20
ΠΕΙΡΑΙΩΣ FINANCIAL HOLD (ΚΟ)	1,300,000	1.42	1,846,000.00	17:12:51	20

**Σημειώσεις πακέτων**

- 9 - Μέθοδος 6-1 / Ειδική Χρέωση
- 10 - Μέθοδος 6-1 / Ειδική Χρέωση, Αυθημερόν Διακανονισμός
- 14 - Μέθοδος 6-3 / Πακέτο Αποκατάστασης, Ατελής αγορά και Πώληση
- 18 - Μέθοδος 6-2 / SPOT 1
- 19 - Μέθοδος 6-2 / SPOT 2
- 20 - Μέθοδος 6-1 και Μέθοδος 6-1 Αυθημερόν Διακανονισμός
- 21 - Άλλη Προσυμφωνημένη

**Στοιχεία Συναλλαγών Δικαιωμάτων**

Ημερ. αποκοπής	Έναρξη εξάσκησης	Λήξη εξάσκησης	Λήξη διαπραγμάτευσης	Δικαιώματα	Κατωτ Τιμή	Ανωτ Τιμή	Τιμή κλεισ.	Τελευταία ζήτηση	Τελευταία προσφορά	Όγκος	Πράξεις	Αξία Συναλλαγών
----------------	------------------	----------------	----------------------	------------	------------	-----------	-------------	------------------	--------------------	-------	---------	-----------------

**Δεν υπάρχουν Συναλλαγές Δικαιωμάτων.**



**Στοιχεία Συναλλαγών Εκποιήσεων**

Χρεόγραφο	Τύπος Χρεογράφου	Όγκος Συναλλαγών	Αριθμός Πράξεων	Αξία Συναλλαγών	Σημείωση
ΕΘΝΙΚΗ ΤΡΑΠΕΖΑ (ΚΟ)	Μετοχή	5	1	12.62	1
ΟΤΕ (ΚΟ)	Μετοχή	400	1	6,400.00	1
ΜΥΤΙΛΗΝΑΙΟΣ (ΚΟ)	Μετοχή	894	1	13,266.96	1
ΕΛΛΗΝΙΚΑ ΠΕΤΡΕΛΑΙΑ (ΚΟ)	Μετοχή	1,290	1	7,636.80	1
ΔΕΗ (ΚΟ)	Μετοχή	638	2	5,633.54	1
ΑΔΜΗΕ ΣΥΜΜΕΤΟΧΩΝ Α.Ε. (ΚΟ)	Μετοχή	638	3	1,575.86	1

**Σημειώσεις Εκποιήσεων**

- 1 - Δημόσιος Ανοικτός Πλειστηριασμός
- 2 - Εκποίηση Ενσώματων Ονομαστικών Μετοχών
- 3 - Εκποίηση Αδιάθετων Κλασματικών Υπολοίπων

**Στοιχεία Ενεργητικού Διαπραγματεύσιμων Αμοιβαίων Κεφαλαίων (Δ.Α.Κ.)**

	Ημερομηνία συναλλαγών	Δημιουργία / Εξαγορά	Αριθ. Μερ. (T-1)	Νέα Μερ. (T-1)	Εξαγορασθ. Μερ. (T-1)	Μερίδια (T) [1]	Αξία Ενεργητικού [2]	Καθαρή Τιμή	Μέρισμα /Μερίδιο	Ημερ. Αποκοπής
ALPHA ETF FTSE Athex Large Cap	07/10/2021	5,000	882,175	---	---	882,175	18,750,180.00	21.2545	0.71	01/07/2021

**Σημειώσεις Δ.Α.Κ.**

[1] - Αριθμ. μεριδίων (T) = Αριθμ. μεριδίων (T-1) + Νεοεκδιθέντα μερίδια (T-1) - Εξαγορασθέντα μερίδια (T-1)

[2] - Περιλαμβάνονται και τα μερίδια που δημιουργήθηκαν / εξαγοράσθηκαν την ημέρα T-1.

Περιγραφή	Στοιχεία
Όνομασία Δ.Α.Κ.	ALPHA ETF FTSE Athex Large Cap
Σύμβολο Δ.Α.Κ. (GR)	<b>ΑΔΑΚ</b>
Σύμβολο Δ.Α.Κ. (EN)	AETF
ISIN Δ.Α.Κ.	GRF000153004
Κατηγορία Διαπραγμάτευσης	Διαπραγματεύσιμα Αμοιβαία Κεφάλαια (Δ.Α.Κ.)
Τύπος Δ.Α.Κ.	Μετοχών
Τρόπος διαχείρισης	Παθητικός
Επενδυτική Στρατηγική	Σκοπός της επενδυτικής πολιτικής του Αμοιβαίου Κεφαλαίου είναι η αναπαραγωγή της αποδόσεως του Δείκτη FTSE/X.A. Large Cap του Χρηματιστηρίου Αθηνών σε όρους Ευρώ, ακολουθώντας πλήρως και πανομοιότυπως τη σύνθεση του υποκείμενου Δείκτη.
Εκδότης	ΑΛΦΑ ASSET MANAGEMENT Α.Ε.Δ.Α.Κ.
Εταιρεία Διαχείρισης	ΑΛΦΑ ASSET MANAGEMENT Α.Ε.Δ.Α.Κ.
Ειδικοί Διαπραγματευτές	ΑΛΦΑ FINANCE Α.Χ.Ε.Π.Ε.Υ. , ΕΘΝΙΚΗ ΧΡΗΜΑΤΙΣΤΗΡΙΑΚΗ Α.Χ.Ε.Π.Ε.Υ.
Θεματοφύλακας	ΑΛΦΑ ΤΡΑΠΕΖΑ Α.Ε.
Σύμβολο Δείκτη (GR)	FTSE
Σύμβολο Δείκτη (EN)	FTSE
Όνομασία Δείκτη	FTSE/X.A. Large Cap
ISIN Δείκτη	GRI99201A006
Κλάσμα Δείκτη [1]	1/100
Αρχική Τιμή Μεριδίου	21.76
Συνολικός Αριθμός Μεριδίων [2]	882,175
Ημερομηνία πρώτης Έκδοσης	14/01/2008
Ημερομηνία έναρξης Διαπραγμάτευσης	24/01/2008
Νόμισμα Διαπραγμάτευσης	ΕΥΡΩ
Νόμισμα Ενεργητικού	ΕΥΡΩ
Αρχική Αξία Ενεργητικού [3]	3,000,000.00
Αριθμ. Μεριδίων για Δημιουργία-Εξαγορά [4]	5,000
Αμοιβή Διαχείρισης	0.375

**Σημειώσεις Δ.Α.Κ.**

[1] - Το κλάσμα της τιμής του δείκτη που αποτελεί η τιμή της πρώτης έκδοσης

[2] - Ο αριθμός μεριδίων που διαπραγματεύθηκαν στο Χρηματιστήριο την ημέρα T

[3] - Η αξία του ενεργητικού κατά την έκδοση

[4] - Ο αριθμός μεριδίων που απαιτείται κατά τη διαδικασία δημιουργίας εξαγοράς

## ΑΝΑΚΟΙΝΩΣΕΙΣ

### ΓΝΩΣΤΟΠΟΙΗΣΕΙΣ ΕΤΑΙΡΕΙΩΝ

**From:** ΠΛΑΣΤΙΚΑ ΘΡΑΚΗΣ ΕΤΑΙΡΙΑ ΣΥΜΜΕΤΟΧΩΝ Α.Ε.Ε.  
**Posted At:** 06 October 2021 17:40  
**Conversation:** Ανακοίνωση Αγοράς Ιδίων Μετοχών  
**Posted To:** DOLAnnouncements2  
  
**Subject:** Ανακοίνωση Αγοράς Ιδίων Μετοχών

Η εταιρεία Πλαστικά Θράκης Εταιρεία Συμμετοχών Α.Ε.Ε. ανακοινώνει ότι κατ' εφαρμογή του άρθρου 49 του ν. 4548/2018, του Κανονισμού (ΕΕ) 596/2014 του Ευρωπαϊκού Κοινοβουλίου και του Συμβουλίου της 16<sup>ης</sup> Απριλίου 2014 και του κατ' εξουσιοδότηση Κανονισμού (ΕΕ) 2016/1052 της 8<sup>ης</sup> Μαρτίου 2016 της Ευρωπαϊκής Επιτροπής προέβη στις 06 Οκτωβρίου 2021 σε αγορά 4.000 ιδίων μετοχών μέσω του μέλους του Χρηματιστηρίου Αθηνών Alpha Finance Α.Ε.Π.Ε.Υ, με μέση τιμή κτήσης 6,9975 Ευρώ ανά μετοχή και συνολική αξία της συναλλαγής 27.990,00 Ευρώ, σε εκτέλεση της σχετικής απόφασης της Τακτικής Γενικής Συνέλευσης των μετόχων της 21<sup>ης</sup> Μαΐου 2021.

From: ΛΑΜΨΑ Α.Ε.  
Posted At: 06 October 2021 18:01  
Conversation: Επιτροπή Αποδοχών και Υποψηφιοτήτων ΛΑΜΨΑ ΑΕ - Συγκρότηση σε σώμα  
Posted To: DOLAnnouncements2  
Subject: Επιτροπή Αποδοχών και Υποψηφιοτήτων ΛΑΜΨΑ ΑΕ - Συγκρότηση σε σώμα

Απόσπασμα Πρακτικού της υπ' αριθμ. 1

Συνεδρίασεως της Επιτροπής Αποδοχών και Υποψηφιοτήτων της εταιρείας με την επωνυμία

**«ΕΤΑΙΡΕΙΑ ΕΛΛΗΝΙΚΩΝ ΞΕΝΟΔΟΧΕΙΩΝ ΛΑΜΨΑ Α.Ε.»**

και αρ. Γ.Ε.ΜΗ. 000223101000

Η Επιτροπή Αποδοχών και Υποψηφιοτήτων της εταιρείας με την επωνυμία **«ΕΤΑΙΡΕΙΑ ΕΛΛΗΝΙΚΩΝ ΞΕΝΟΔΟΧΕΙΩΝ ΛΑΜΨΑ Α.Ε.»** (εφεξής η «**Εταιρεία**») συνήλθε αυτοβούλως σε συνεδρίαση σήμερα την **6η Οκτωβρίου 2021**, ημέρα **Τετάρτη** και ώρα 13:00 μ.μ. στα γραφεία της Εταιρείας στην Αθήνα (Βασ. Γεωργίου Α' αριθμ. 1).

Παρέστησαν:

1.	<b>Νικόλαος Νανόπουλος</b>
2.	<b>Αικατερίνη Μαρία Καρατζά</b>
3.	<b>Τιμόθεος Ανανιάδης</b>

Δεδομένου ότι παρίστανται όλα τα μέλη της Επιτροπής Αποδοχών και Υποψηφιοτήτων, η Επιτροπή βρίσκεται σε απαρτία και εγκύρως συνεδριάζει.

Της συνεδριάσεως προεδρεύει προσωρινά ο κ. Νικόλαος Νανόπουλος, τα δε πρακτικά τήρησε η κ. Αικατερίνη Μαρία Καρατζά.

Στη συνέχεια η Επιτροπή εισέρχεται στην εξέταση του μόνου θέματος της ημερησίας διατάξεως:

**ΘΕΜΑ ΜΟΝΟ: Συγκρότηση σε σώμα της Επιτροπής Αποδοχών και Υποψηφιοτήτων**

Λαβών το λόγο ο κ. Νικόλαος Νανόπουλος, ενημέρωσε τα μέλη της Επιτροπής Αποδοχών και Υποψηφιοτήτων ότι, μετά την σύσταση και εκλογή της νέας (ενιαίας) Επιτροπής Αποδοχών και Υποψηφιοτήτων από το Διοικητικό Συμβούλιο της Εταιρείας δυνάμει της υπ' υπ' αριθμ. 2002/06.10.2002 απόφασής του, σύμφωνα με το α. 10 παρ. 2 Ν. 4706/2020, πρέπει να γίνει συγκρότηση αυτής σε σώμα. Με την ως άνω απόφαση του Διοικητικού Συμβουλίου της Εταιρείας, ορίσθηκε ως Πρόεδρος της Επιτροπής Αποδοχών και Υποψηφιοτήτων ο κ. Νικόλαος Νανόπουλος (ανεξάρτητο, κατά την έννοια του άρθρου 9 παρ. 1 &2 του Ν. 4706/2020, μη εκτελεστικό μέλος ΔΣ).

Κατόπιν των ανωτέρω, η Επιτροπή Αποδοχών και Υποψηφιοτήτων συγκροτείται σε σώμα για ολόκληρη την θητεία της, η οποία ταυτίζεται με την θητεία του Διοικητικού Συμβουλίου της Εταιρείας, ήτοι έως την 29.07.2024, δυνάμει να παραταθεί αυτόματα μέχρι τη λήξη της προθεσμίας εντός της οποίας πρέπει να συνέλθει η αμέσως επόμενη τακτική Γενική Συνέλευση και μέχρι τη λήψη της σχετικής απόφασης, ως ακολούθως:

-

**ΣΥΝΘΕΣΗ ΕΠΙΤΡΟΠΗΣ ΑΠΟΔΟΧΩΝ ΚΑΙ ΥΠΟΨΗΦΙΟΤΗΤΩΝ**

-

1. Νικόλαος Νανόπουλος του Κωνσταντίνου κάτοικος ....., οδός ..... αριθ. ...., Τ.Κ. ...., γεννηθείς την ....., κάτοχος του με αριθμό .....Α.Δ.Τ., με Α.Φ.Μ. ...., ανεξάρτητο, κατά την έννοια του άρθρου 9 παρ. 1 &2 του Ν. 4706/2020, μη εκτελεστικό μέλος ΔΣ, Πρόεδρος της Επιτροπής Αποδοχών και Υποψηφιοτήτων.

2. Αικατερίνη Μαρία Καρατζά του Θεοδώρου, κάτοικος ..... οδός ..... αριθ. ...., Τ.Κ. .... γεννηθείσα την ....., κάτοχος του με αριθμό .....Α.Δ.Τ., με Α.Φ.Μ. ...., ανεξάρτητο, κατά την έννοια του άρθρου 9 παρ. 1 &2 του Ν.

4706/2020, μη εκτελεστικό μέλος ΔΣ, Μέλος της Επιτροπής Αποδοχών και Υποψηφιοτήτων.

3. Τιμόθεος Ανανιάδης του Θεοδώρου, κάτοικος ....., οδός ..... αριθ. ...., γεννηθείς την ....., κάτοχος του με αριθμό .....Α.Δ.Τ., με Α.Φ.Μ. ...., μη εκτελεστικό μέλος ΔΣ, Μέλος της Επιτροπής Αποδοχών και Υποψηφιοτήτων.

Η θητεία της Επιτροπής Αποδοχών και Υποψηφιοτήτων ταυτίζεται με τη θητεία του Διοικητικού Συμβουλίου της Εταιρείας και διαρκεί έως την 29.07.2024, δυνάμει να παραταθεί αυτόματα μέχρι τη λήξη της προθεσμίας εντός της οποίας πρέπει να συνέλθει η αμέσως επόμενη τακτική Γενική Συνέλευση και μέχρι τη λήψη της σχετικής απόφασης.

Διαπιστώνεται επίσης η νομιμότητα της σύνθεσης της Επιτροπής Αποδοχών και Υποψηφιοτήτων, καθώς αποτελείται συνολικά από μη εκτελεστικά μέλη του Διοικητικού Συμβουλίου, η πλειοψηφία των οποίων είναι ανεξάρτητα κατά την έννοια του α. 9 Ν. 4706/2020 (και συγκεκριμένα οι κ.κ. Νικόλαος Νανόπουλος και Αικατερίνη Μαρία Καρατζά), ενώ ως Πρόεδρος ορίστηκε ο κ. Νικόλαος Νανόπουλος, που είναι ανεξάρτητο, κατά την έννοια του άρθρου 9 παρ. 1 & 2 του Ν. 4706/2020, μη εκτελεστικό μέλος ΔΣ. Επιπλέον, διαπιστώνεται ρητώς και εκ νέου και για τα τρία μέλη της Επιτροπής Αποδοχών και Υποψηφιοτήτων η πλήρωση των κριτηρίων καταλληλότητας της Πολιτικής Καταλληλότητας της Εταιρείας.

Σημειώνεται ότι το Διοικητικό Συμβούλιο της Εταιρείας προέβη στον ορισμό των ανωτέρω προσώπων ως μελών της Επιτροπής Αποδοχών και Υποψηφιοτήτων, αφού πρώτα εξέτασε και διαπίστωσε την πλήρωση των προϋποθέσεων καταλληλότητας, που τίθενται από τις κείμενες διατάξεις και την Πολιτική Καταλληλότητας της Εταιρείας, στο πρόσωπο καθενός εκ των ανωτέρω προσώπων, καθώς και την πλήρωση των κριτηρίων ανεξαρτησίας, σύμφωνα με τα άρθρα 9 παρ. 1 & 2 του Ν. 4706/2020, στα πρόσωπα των κ.κ. Νικόλαου Νανόπουλου και Αικατερίνης Μαρίας Καρατζά, προκειμένου η Επιτροπή Αποδοχών και Υποψηφιοτήτων να έχει τη νόμιμη σύνθεση και τα μέλη της να πληρούν τα κριτήρια καταλληλότητας, σύμφωνα με τα άρθρα 10, 11 και 12 του Ν. 4706/2020, και τα κριτήρια ανεξαρτησίας, σύμφωνα με τα άρθρα 9 παρ. 1 & 2 του Ν. 4706/2020.

Περαιτέρω, υπενθυμίζεται χάριν πληρότητας ότι όλα τα μέλη της Επιτροπής Ελέγχου ορίστηκαν ως μη εκτελεστικά μέλη του Διοικητικού Συμβουλίου της Εταιρείας δυνάμει της από 29.07.2021 απόφασης του Διοικητικού Συμβουλίου της Εταιρείας ενώ οι κ.κ. Νικόλαος Νανόπουλος και Αικατερίνη Μαρία Καρατζά ορίστηκαν ως ανεξάρτητα μέλη του Διοικητικού Συμβουλίου της Εταιρείας, κατά την έννοια του άρθρου 9 παρ. 1 & 2 του Ν. 4706/2021, δυνάμει της από 29.07.2021 Αποφάσεως της Τακτικής Γενικής Συνέλευσης των Μετόχων της Εταιρείας, κατόπιν σχετικής διακρίβωσης του Διοικητικού Συμβουλίου της Εταιρείας ως προς την πλήρωση των κριτηρίων ανεξαρτησίας του άρθρου 9 παρ. 1 & 2 του Ν. 4706/2021. Σημειώνεται περαιτέρω ότι η πλήρωση των κριτηρίων ανεξαρτησίας του άρθρου 9

παρ. 1 &2 του Ν. 4706/2021 από τους κ.κ. Νικόλαο Νανόπουλο και Αικατερίνη Μαρία Καρατζά διαπιστώθηκε εκ νέου από το Διοικητικό Συμβούλιο της Εταιρείας κατά την συγκρότησή του σε σώμα την 29.07.2021.

Μην υπάρχοντος άλλου θέματος, λύεται η συνεδρίαση και υπογράφεται το παρόν πρακτικό.

Ακριβές Απόσπασμα από το βιβλίο  
Πρακτικών της Επιτροπής Αποδοχών  
και Υποψηφιοτήτων

Αθήνα 06.10.2021

Ο ΠΡΟΕΔΡΟΣ ΤΗΣ ΕΠΙΤΡΟΠΗΣ  
ΑΠΟΔΟΧΩΝ ΚΑΙ ΥΠΟΨΗΦΙΟΤΗΤΩΝ

Νικόλαος Νανόπουλος

[Επιτροπή Αποδοχών και Υποψηφιοτήτων ΛΑΜΨΑ\\_συγκρότηση σε σώμα FNL\\_clean\\_Απόσπασμα για ΧΑ](#)



From: ΛΑΜΨΑ Α.Ε.  
Posted At: 06 October 2021 18:01  
Conversation: ΛΑΜΨΑ ΑΕ - Ανακοίνωση σύστασης επιτροπής αποδοχών και υποψηφιοτήτων  
Posted To: DOLAnnouncements2  
Subject: ΛΑΜΨΑ ΑΕ - Ανακοίνωση σύστασης επιτροπής αποδοχών και υποψηφιοτήτων

Η Ανώνυμη Εταιρεία με την επωνυμία «**ΕΤΑΙΡΕΙΑ ΕΛΛΗΝΙΚΩΝ ΞΕΝΟΔΟΧΕΙΩΝ ΛΑΜΨΑ Α.Ε.**» (εφεξής καλουμένη ως «Εταιρεία»), γνωστοποιεί προς το επενδυτικό κοινό, σύμφωνα με τις διατάξεις του άρθρου 17 παρ. 1 του Κανονισμού (ΕΕ) αριθ. 596/2014 του Ευρωπαϊκού Κοινοβουλίου και του Συμβουλίου της 16<sup>ης</sup> Απριλίου 2014, ότι δυνάμει της από 06.10.2021 απόφασης του Διοικητικού Συμβουλίου της Εταιρείας, συστήθηκε ενιαία τριμελής Επιτροπή Αποδοχών και Υποψηφιοτήτων, αποτελούμενη από δύο ανεξάρτητα, κατά την έννοια του άρθρου 9 παρ. 1 & 2 του Ν. 4706/2020, μη εκτελεστικά μέλη του Διοικητικού Συμβουλίου, και ένα μη εκτελεστικό μέλος του Διοικητικού Συμβουλίου, ως μέλη της Επιτροπής Αποδοχών και Υποψηφιοτήτων, και συγκεκριμένα από τους κ.κ. (1) Νικόλαο Νανόπουλο (ανεξάρτητο, κατά την έννοια του άρθρου 9 παρ. 1 & 2 του Ν. 4706/2020, μη εκτελεστικό μέλος ΔΣ), (2) Αικατερίνη Μαρία Καρατζά (ανεξάρτητο, κατά την έννοια του άρθρου 9 παρ. 1 & 2 του Ν. 4706/2020, μη εκτελεστικό μέλος ΔΣ), (3) Τιμόθεο Ανανιάδη (Μη εκτελεστικό μέλος ΔΣ), με θητεία που ταυτίζεται με την θητεία του Διοικητικού Συμβουλίου της Εταιρείας, ήτοι έως την 29/07/2024, δυνάμει να παραταθεί αυτόματα μέχρι τη λήξη της προθεσμίας εντός της οποίας πρέπει να συνέλθει η αμέσως επόμενη τακτική Γενική Συνέλευση και μέχρι τη λήψη της σχετικής απόφασης. Το Διοικητικό Συμβούλιο της Εταιρείας προέβη στον ορισμό των ως άνω προσώπων ως μελών της Επιτροπής Αποδοχών και Υποψηφιοτήτων, αφού πρώτα εξέτασε και διαπίστωσε την πλήρωση των προϋποθέσεων καταλληλότητας, που τίθενται από τις κείμενες διατάξεις και την Πολιτική Καταλληλότητας της Εταιρείας, στο πρόσωπο καθενός εκ των ανωτέρω προσώπων, καθώς και την πλήρωση των κριτηρίων ανεξαρτησίας, σύμφωνα με τα άρθρα 9 παρ. 1 & 2 του Ν. 4706/2020, στα πρόσωπα των κ.κ. Νικόλαου Νανόπουλου και Αικατερίνης Μαρίας Καρατζά, προκειμένου η Επιτροπή Αποδοχών και Υποψηφιοτήτων να έχει τη νόμιμη σύνθεση και τα μέλη της να πληρούν τα κριτήρια καταλληλότητας, σύμφωνα με τα άρθρα 10, 11 και 12 του Ν. 4706/2020, και τα κριτήρια ανεξαρτησίας, σύμφωνα με τα άρθρα 9 παρ. 1 & 2 του Ν. 4706/2020.

Με την ίδια απόφαση του Διοικητικού Συμβουλίου της Εταιρείας ορίσθηκε ως Πρόεδρος της Επιτροπής Αποδοχών και Υποψηφιοτήτων ο κ. Νικόλαος Νανόπουλος (ανεξάρτητο, κατά την έννοια του άρθρου 9 παρ. 1 & 2 του Ν.

4706/2020, μη εκτελεστικό μέλος ΔΣ) και εγκρίθηκε ο Κανονισμός Λειτουργίας της Επιτροπής Αποδοχών και Υποψηφιοτήτων.

Η ως άνω Επιτροπή συνήλθε την 06.10.2021 σε ειδική συνεδρίαση με μοναδικό θέμα ημερησίας διατάξεως την εκλογή Προέδρου και τη συγκρότηση αυτής σε σώμα, ως ακολούθως:

1. Νικόλαος Νανόπουλος του Κωνσταντίνου, ανεξάρτητο, κατά την έννοια του άρθρου 9 παρ. 1 & 2 του Ν. 4706/2020, μη εκτελεστικό μέλος ΔΣ, Πρόεδρος της Επιτροπής Αποδοχών και Υποψηφιοτήτων.

2. Αικατερίνη Μαρία Καρατζά του Θεοδώρου, ανεξάρτητο, κατά την έννοια του άρθρου 9 παρ. 1 & 2 του Ν. 4706/2020, μη εκτελεστικό μέλος ΔΣ, Μέλος της Επιτροπής Αποδοχών και Υποψηφιοτήτων.

3. Τιμόθεος Ανανιάδης του Θεοδώρου, μη εκτελεστικό μέλος ΔΣ, Μέλος της Επιτροπής Αποδοχών και Υποψηφιοτήτων.

Υπενθυμίζεται χάριν πληρότητας ότι όλα τα ανωτέρω μέλη ορίσθηκαν ως μη εκτελεστικά μέλη του Διοικητικού Συμβουλίου της Εταιρείας δυνάμει της από 29.07.2021 απόφασης του Διοικητικού Συμβουλίου της Εταιρείας ενώ οι κ.κ. Νικόλαος Νανόπουλος και Αικατερίνη Μαρία Καρατζά ορίσθηκαν ως ανεξάρτητα μέλη του Διοικητικού Συμβουλίου της Εταιρείας, κατά την έννοια του άρθρου 9 παρ. 1 & 2 του Ν. 4706/2021, δυνάμει της από 29.07.2021 Αποφάσεως της Τακτικής Γενικής Συνέλευσης των Μετόχων της Εταιρείας, κατόπιν σχετικής διακρίβωσης του Διοικητικού Συμβουλίου της Εταιρείας ως προς την πλήρωση των κριτηρίων ανεξαρτησίας του άρθρου 9 παρ. 1 & 2 του Ν. 4706/2021. Σημειώνεται περαιτέρω ότι η πλήρωση των κριτηρίων ανεξαρτησίας του άρθρου 9 παρ. 1 & 2 του Ν. 4706/2021 από τους κ.κ. Νικόλαο Νανόπουλο και Αικατερίνη Μαρία Καρατζά διαπιστώθηκε εκ νέου από το Διοικητικό Συμβούλιο της Εταιρείας κατά την συγκρότησή του σε σώμα την 29.07.2021.

Αθήνα, 06.10.2021

Για την «ΕΤΑΙΡΕΙΑ ΕΛΛΗΝΙΚΩΝ

ΞΕΝΟΔΟΧΕΙΩΝ ΛΑΜΨΑ Α.Ε.»

**From:** ΛΑΜΨΑ Α.Ε.  
**Posted At:** 06 October 2021 18:08  
**Conversation:** ΛΑΜΨΑ ΑΕ - ΠΡΚ\_ΔΣ - Σύσταση επιτροπής αποδοχών υποψηφιοτήτων  
**Posted To:** DOLAnnouncements2  
**Subject:** ΛΑΜΨΑ ΑΕ - ΠΡΚ\_ΔΣ - Σύσταση επιτροπής αποδοχών υποψηφιοτήτων

ΛΑΜΨΑ ΑΕ - ΠΡΚ\_ΔΣ - Σύσταση επιτροπής αποδοχών υποψηφιοτήτων

[ΛΑΜΨΑ ΑΕ - ΠΡΚ\\_ΔΣ - Σύσταση επιτροπής αποδοχών υποψηφιοτήτων](#)

From: SPACE HELLAS A.E.  
Posted At: 06 October 2021 18:26  
Conversation: ΑΝΑΚΟΙΝΩΣΗ ΑΠΟΚΤΗΣΗΣ ΙΔΙΩΝ ΜΕΤΟΧΩΝ  
Posted To: DOLAnnouncements2  
Subject: ΑΝΑΚΟΙΝΩΣΗ ΑΠΟΚΤΗΣΗΣ ΙΔΙΩΝ ΜΕΤΟΧΩΝ

Αγία Παρασκευή, 6 Οκτωβρίου 2021

### **ΑΝΑΚΟΙΝΩΣΗ ΑΠΟΚΤΗΣΗΣ ΙΔΙΩΝ ΜΕΤΟΧΩΝ**

Η εταιρεία «SPACE HELLAS ΑΝΩΝΥΜΗ ΕΤΑΙΡΕΙΑ ΣΥΣΤΗΜΑΤΑ ΚΑΙ ΥΠΗΡΕΣΙΕΣ ΤΗΛΕΠΙΚΟΙΝΩΝΙΩΝ, ΠΛΗΡΟΦΟΡΙΚΗΣ, ΑΣΦΑΛΕΙΑΣ-ΙΔΙΩΤΙΚΗ ΕΠΙΧΕΙΡΗΣΗ ΠΑΡΟΧΗΣ ΥΠΗΡΕΣΙΩΝ ΑΣΦΑΛΕΙΑΣ», ανακοινώνει – σύμφωνα με τον κανονισμό (ΕΕ) αριθ. 596/2014 του Ευρωπαϊκού Κοινοβουλίου και του Συμβουλίου της 16ης Απριλίου 2014 και τον κατ' εξουσιοδότηση Κανονισμό (ΕΕ) 2016/1052 της Επιτροπής της 8ης Μαρτίου 2016, το άρθρο 49 του Ν. 4548/2018 και σε συνέχεια της από 18.06.2020 απόφασης της Τακτικής Γενικής Συνέλευσης (Θέμα 10ο) των μετόχων της και της σχετικής από 26.11.2020 απόφασης του Διοικητικού της Συμβουλίου – ότι στο πλαίσιο του Προγράμματος Απόκτησης Ιδίων Μετοχών, την 6<sup>η</sup> Οκτωβρίου 2021 προέβη, μέσω της Χρηματιστηριακής εταιρείας Merit Χρηματιστηριακή Α.Ε.Π.Ε.Υ., σε αγορά 1.570 ιδίων μετοχών με μέση τιμή κτήσης 9,6566€ ανά μετοχή, συνολικής αξίας 15.160,90€.

Μετά την εν λόγω συναλλαγή, η εταιρεία κατέχει 45.241 ίδιες μετοχές, ποσοστό 0,70070% του συνόλου των μετοχών της εταιρείας.

**From:** ΔΕΗ Α.Ε.  
**Posted At:** 07 October 2021 09:53  
**Conversation:** Συμφωνία για το σχηματισμό κοινοπραξίας μεταξύ της ΔΕΗ  
Ανανεώσιμες και της RWE Renewables  
**Posted To:** DOLAnnouncements2  
  
**Subject:** Συμφωνία για το σχηματισμό κοινοπραξίας μεταξύ της ΔΕΗ  
Ανανεώσιμες και της RWE Renewables

Δείτε την ανακοίνωση

[Ανακοίνωση](#)

From: PREMIA A.E.  
Posted At: 07 October 2021 10:03  
Conversation: ΑΝΑΚΟΙΝΩΣΗ ΡΥΘΜΙΖΟΜΕΝΗΣ ΠΛΗΡΟΦΟΡΙΑΣ ΤΟΥ Ν.  
3556/2007: Γνωστοποίηση συναλλαγών  
Posted To: DOLAnnouncements2  
Subject: ΑΝΑΚΟΙΝΩΣΗ ΡΥΘΜΙΖΟΜΕΝΗΣ ΠΛΗΡΟΦΟΡΙΑΣ ΤΟΥ Ν.  
3556/2007: Γνωστοποίηση συναλλαγών

Δείτε το συνημμένο

[ΑΝΑΚΟΙΝΩΣΗ ΡΥΘΜΙΖΟΜΕΝΗΣ ΠΛΗΡΟΦΟΡΙΑΣ ΤΟΥ Ν. 3556/2007: Γνωστοποίηση συναλλαγών](#)

From: ΓΕΚ ΤΕΡΝΑ Α.Ε.  
Posted At: 07 October 2021 10:10  
Conversation: ΑΓΟΡΑ ΙΔΙΩΝ ΜΕΤΟΧΩΝ  
Posted To: DOLAnnouncements2  
  
Subject: ΑΓΟΡΑ ΙΔΙΩΝ ΜΕΤΟΧΩΝ

Η ΓΕΚ ΤΕΡΝΑ Α.Ε., κατ' εφαρμογή του Κανονισμού (ΕΕ) 596/2014 του Ευρωπαϊκού Κοινοβουλίου και του κατ' εξουσιοδότηση Κανονισμού (ΕΕ) 2016/1052 της Επιτροπής, γνωστοποιεί στο Επενδυτικό Κοινό ότι, σύμφωνα με το άρθρο 49 του Ν 4548/2018 όπως τροποποιήθηκε και ισχύει και σε εκτέλεση της από 8/7/2020 απόφασης της Τακτικής Γενικής Συνέλευσης των Μετόχων της Εταιρείας, προέβη την 06/10/2021, μέσω του μέλους του Χ.Α. ΒΕΤΑ ΑΧΕΠΕΥ, σε αγορά 20.000 ιδίων μετοχών με μέση τιμή κτήσης 9,1850 ευρώ ανά μετοχή και συνολική αξία συναλλαγής 183.700,00 ευρώ.

From: PROFILE A.E.B.E.  
Posted At: 07 October 2021 10:57  
Conversation: ΓΝΩΣΤΟΠΟΙΗΣΗ ΑΓΟΡΑΣ ΙΔΙΩΝ ΜΕΤΟΧΩΝ  
Posted To: DOLAnnouncements2  
  
Subject: ΓΝΩΣΤΟΠΟΙΗΣΗ ΑΓΟΡΑΣ ΙΔΙΩΝ ΜΕΤΟΧΩΝ

Η Διοίκηση της Ανώνυμης Εταιρείας με την επωνυμία «PROFILE ΑΝΩΝΥΜΟΣ ΕΜΠΟΡΙΚΗ ΚΑΙ ΒΙΟΜΗΧΑΝΙΚΗ ΕΤΑΙΡΕΙΑ ΠΛΗΡΟΦΟΡΙΚΗΣ» και το διακριτικό τίτλο «PROFILE SYSTEMS & SOFTWARE A.E.» (εφεξής «Εταιρεία»), κατ' εφαρμογή της κείμενης νομοθεσίας και ειδικότερα του άρθρου 49 του ν. 4548/2018 , του Κανονισμού (ΕΕ) 596/2014 του Ευρωπαϊκού Κοινοβουλίου και του Συμβουλίου της 16<sup>ης</sup> Απριλίου 2014 και του κατ' εξουσιοδότηση Κανονισμού (ΕΕ) 1052/2016 της Ευρωπαϊκής Επιτροπής και στο πλαίσιο της ορθής, έγκυρης και έγκαιρης ενημέρωσης του επενδυτικού κοινού, γνωστοποιεί ότι την 5<sup>η</sup> Οκτωβρίου 2021 η Εταιρεία προέβη στην αγορά 500 ιδίων μετοχών με μέση τιμή κτήσης 5,4200 Ευρώ ανά μετοχή και συνολική αξία συναλλαγής 2.710,00 Ευρώ και την 6<sup>η</sup> Οκτωβρίου 2021 η Εταιρεία προέβη στην αγορά 1.400 ιδίων μετοχών με μέση τιμή κτήσης 5,3857 Ευρώ ανά μετοχή και συνολική αξία συναλλαγής 7.540,00 Ευρώ, σε εκτέλεση της από 07.05.2020 απόφασης της Τακτικής Γενικής Συνέλευσης των μετόχων της Εταιρείας και της από 02.06.2020 σχετικής αποφάσεως του Διοικητικού Συμβουλίου αυτής, καθώς και με την από 16.11.2020 απόφαση του Διοικητικού Συμβουλίου, δυνάμει της οποίας αποφασίσθηκε εκ νέου η επανέναρξη εφαρμογής του προγράμματος αγοράς ιδίων μετοχών.



**From:** INTRAKAT A.E. ΤΕΧΝΙΚΩΝ ΚΑΙ ΕΝΕΡΓΕΙΑΚΩΝ ΕΡΓΩΝ  
**Posted At:** 07 October 2021 11:06  
**Conversation:** ΑΝΑΚΟΙΝΩΣΗ ΣΧΕΤΙΚΑ ΜΕ ΣΧΟΛΙΑΣΜΟ ΔΗΜΟΣΙΕΥΜΑΤΩΝ  
ΤΟΥ ΤΥΠΟΥ  
**Posted To:** DOLAnnouncements2  
**Subject:** ΑΝΑΚΟΙΝΩΣΗ ΣΧΕΤΙΚΑ ΜΕ ΣΧΟΛΙΑΣΜΟ ΔΗΜΟΣΙΕΥΜΑΤΩΝ  
ΤΟΥ ΤΥΠΟΥ

Η εταιρεία INTRAKAT, σε συνέχεια δημοσιευμάτων σχετικά με το έργο "Υπογειοποίηση τμήματος της οδού Πατριάρχου Κωνσταντίνου και τα συνοδά έργα στο Δήμο στη Ν. Φιλαδέλφειας – Χαλκηδόνας" γνωστοποιεί ότι στο πλαίσιο της άριστης συνεργασίας της με την Περιφέρεια Αττικής, το έργο προηγείται κατασκευαστικά του εγκεκριμένου χρονοδιαγράμματος και δεσμεύεται για την έγκαιρη και άρτια τεχνικά ολοκλήρωσή του

From: ΚΡΙ-ΚΡΙ Α.Ε.  
Posted At: 07 October 2021 12:29  
Conversation: Απόκτηση Ιδίων Μετοχών  
Posted To: DOLAnnouncements2  
  
Subject: Απόκτηση Ιδίων Μετοχών

Η Εταιρεία με την επωνυμία «ΚΡΙ-ΚΡΙ ΒΙΟΜΗΧΑΝΙΑ ΓΑΛΑΚΤΟΣ ΑΝΩΝΥΜΗ ΒΙΟΜΗΧΑΝΙΚΗ & ΕΜΠΟΡΙΚΗ ΕΤΑΙΡΙΑ», με Α.Φ.Μ. 094289571 και αριθ. Γ.Ε.ΜΗ. 113772252000 [εφεξής η «Εταιρεία»], ανακοινώνει ότι, κατ' εφαρμογή της από 07.07.2020 απόφασης της Τακτικής Γενικής Συνέλευσης καθώς και σε συνέχεια των συνακόλουθων από 08.07.2020 και 30.09.2020 ανακοινώσεων της, την 06.10.2021 απέκτησε μέσω του Χρηματιστηρίου Αθηνών 2.950 ίδιες μετοχές με μέση τιμή κτήσης 7,3366 ευρώ ανά μετοχή, συνολικής αξίας 21.643,00 ευρώ.

Οι αποκτήσεις αυτές πραγματοποιήθηκαν μέσω του μέλους του Χρηματιστηρίου Αθηνών με την επωνυμία Εθνική Χρηματιστηριακή Α.Ε.Π.Ε.Υ. Μετά και την προαναφερόμενη απόκτηση, η Εταιρεία κατέχει συνολικά 5.981 ίδιες μετοχές, ήτοι ποσοστό 0,018% του συνόλου των μετοχών της Εταιρείας.

*Η ανακοίνωση εκδίδεται σύμφωνα με τον Κανονισμό (ΕΕ) αριθ. 596/2014 και τον κατ' εξουσιοδότηση Κανονισμό (ΕΕ) 2016/1052.*

From: COCA-COLA HBC A.G.  
Posted At: 07 October 2021 12:45  
Conversation: Completes the acquisition of a minority stake in Caffè Vergnano  
Posted To: DOLAnnouncements2  
Subject: Completes the acquisition of a minority stake in Caffè Vergnano

### Coca-Cola HBC AG

#### Completes the acquisition of a minority stake in Caffè Vergnano

Zug, Switzerland - 7 October 2021 - Following its announcement on 28 June 2021, Coca-Cola HBC AG ("Coca-Cola HBC") is pleased to announce the completion of the acquisition of a 30% equity shareholding in Casa del Caffè Vergnano ("Caffè Vergnano").

Caffè Vergnano is one of the oldest coffee roasters in Italy offering a truly premium, high-quality coffee that represents Italian heritage and authenticity at its best. As part of this deal, Coca-Cola HBC has entered into an exclusive distribution agreement for Caffè Vergnano's products in Coca-Cola HBC's territories outside of Italy.

Coca-Cola HBC Group

Investors and Analysts:

Joanna Kennedy Tel: +44 7802 427505  
Investor Relations Director [joanna.kennedy@cchellenic.com](mailto:joanna.kennedy@cchellenic.com)

Carla Fabiano Tel: +44 7808 215245  
Investor Relations Manager [carla.fabiano@cchellenic.com](mailto:carla.fabiano@cchellenic.com)

Marios Matar Tel: +306974443335  
Investor Relations Manager [marios.matar@cchellenic.com](mailto:marios.matar@cchellenic.com)

Media:  
David Hart Tel: +41 41 726 0143  
Group Communication Director [david.hart@cchellenic.com](mailto:david.hart@cchellenic.com)

#### About Coca-Cola HBC

Coca-Cola HBC is a growth-focused consumer packaged goods business and strategic bottling partner of The Coca-Cola Company. We create value for all our stakeholders by supporting the socio-economic development of the communities in which we operate and we believe building a more positive environmental impact is integral to our future growth. Together, we and our customers serve more than 600 million consumers across a broad geographic footprint of 28 countries on three continents. Our portfolio is one of the strongest, broadest and most flexible in the beverage industry, offering consumer-leading beverage brands in the sparkling, juice, water, sport, energy, plant-based, ready-to-drink tea, coffee, adult sparkling and premium spirits categories. These beverages include Coca-Cola, Coca-Cola Zero, Schweppes, Kinley, Costa, Valser, Romerquelle, Fanta, Sprite, Powerade, FuzeTea, Dobry, Cappy, Monster and Adez. We foster an open and inclusive work environment amongst our more than 26,000 employees and we are ranked among the top sustainability performers in ESG benchmarks such as the Dow Jones Sustainability Indices, CDP, MSCI ESG and FTSE4Good.

Coca-Cola HBC has a premium listing on the London Stock Exchange (LSE:CCH) and is listed on the Athens Exchange (ATHEX:EEE). For more information, please visit <https://www.coca-colahellenic.com>.

From: ΓΕΚΕ Α.Ε.  
Posted At: 07 October 2021 14:21  
Conversation: ΑΝΑΚΟΙΝΩΣΗ ΡΥΘΜΙΖΟΜΕΝΗΣ ΠΛΗΡΟΦΟΡΙΑΣ ΤΟΥ Ν.  
3556/2007: Γνωστοποίηση για μεταβολή ποσοστού μετόχων  
σε επίπεδο δικαιωμάτων ψήφου  
Posted To: DOLAnnouncements2  
Subject: ΑΝΑΚΟΙΝΩΣΗ ΡΥΘΜΙΖΟΜΕΝΗΣ ΠΛΗΡΟΦΟΡΙΑΣ ΤΟΥ Ν.  
3556/2007: Γνωστοποίηση για μεταβολή ποσοστού μετόχων  
σε επίπεδο δικαιωμάτων ψήφου

### **ΑΝΑΚΟΙΝΩΣΗ ΡΥΘΜΙΖΟΜΕΝΗΣ ΠΛΗΡΟΦΟΡΙΑΣ**

Η εταιρεία ΓΕΚΕ Α.Ε. (η «**Εταιρεία**»), σύμφωνα με τις προβλέψεις του Κανονισμού (ΕΕ) αριθ. 596/2014 ανακοινώνει ότι έλαβε γραπτή ενημέρωση από τους μετόχους κκ. Δωροθέα Κεφάλα, Κωνσταντίνο Κεφάλα, Γεώργιο Κεφάλα και Αγγελική Κεφάλα, που αθροιστικά κατέχουν ποσοστό 97,85% και δυνάμει της προηγούμενης από 14.5.2021 γνωστοποίησης έχουν ήδη ενημερώσει την Εταιρεία και το επενδυτικό κοινό ότι ενεργούν συντονισμένα για τον έλεγχο της Εταιρείας, ότι απέκτησαν την 04/10/2021 500 κοινές, ονομαστικές, μετά ψήφου μετοχές της Εταιρείας με αξία 5,75 ευρώ ανά μετοχή και την 06/10/2021 20 κοινές, ονομαστικές, μετά ψήφου μετοχές της Εταιρείας με αξία 5,75 ευρώ ανά μετοχή, ώστε να κατέχουν 8.238.461 κοινές, ονομαστικές, μετά ψήφου μετοχές της Εταιρείας και ποσοστό που αντιστοιχεί σε 97,86% του συνολικού καταβεβλημένου μετοχικού κεφαλαίου και των δικαιωμάτων ψήφου της Εταιρείας.

[ΑΝΑΚΟΙΝΩΣΗ ΡΥΘΜΙΖΟΜΕΝΗΣ ΠΛΗΡΟΦΟΡΙΑΣ](#)

From: ΕΛΑΣΤΡΟΝ Α.Ε.Β.Ε.  
Posted At: 07 October 2021 14:23  
Conversation: ΑΝΑΚΟΙΝΩΣΗ ΡΥΘΜΙΖΟΜΕΝΗΣ ΠΛΗΡΟΦΟΡΙΑΣ ΤΟΥ Ν.  
3556/2007: Γνωστοποίηση συναλλαγών  
Posted To: DOLAnnouncements2  
Subject: ΑΝΑΚΟΙΝΩΣΗ ΡΥΘΜΙΖΟΜΕΝΗΣ ΠΛΗΡΟΦΟΡΙΑΣ ΤΟΥ Ν.  
3556/2007: Γνωστοποίηση συναλλαγών

**Ανακοίνωση Ρυθμιζόμενης Πληροφορίας Ν.3556/2007 : Γνωστοποίηση  
Συναλλαγών**

[Γνωστοποίηση συναλλαγών](#)

**Ομολογιακά Δάνεια Επιχειρήσεων – Οργανωμένη Αγορά (Μη Μετατρέψιμα)**

Πλήθος Εισηγμένων Ομολογιών	Ονομαστική αξία	Τιμή έκδοσης	Σημερινό επιτόκιο	Ημερ. λήξης	Διάρκεια (έτη)	Σημείωση	Τοκομερίδιο		Μον. Διασπ.	Ομόλογα Επιχειρήσεων	Δεδ. Τόκς Αποδ./Λήξη	Κατωτ Τιμή	Ανωτ Τιμή	Τιμή κλεισ.	Προηγ. Κλείσιμο-ημ/νία	Όγκος	Αξία Συναλλαγών	Τελευταία εντολή			Μεγ έτους			
							Κοινό	Προτιμησιακό										Τιμή	Αγορ./ Πώλ.	Ημερομηνία		λαχ έτους		
20,148	1,000.00	1,000.00	4.95	26/06/2023	5	---	7	---	1	B&F A.B.E.E. ΕΝΔΥΜΑΤΩΝ (Μη μετατρέψιμο)	14.4375	4.6910	98.2000	99.9999	99.1726	99.2230	06/10/2021	56,000	56,345.17	98.2154	A	37/10/2021	92.1501	100.5000
90,000	1,000.00	1,000.00	3.00	11/05/2023	5	---	7	---	1	CORAL A.E. (Μη μετατρέψιμο)	12.7500	1.8510	101.5000	101.5000	101.5000	101.7000	05/10/2021	10,000	10,277.50	101.7500	A	37/10/2021	101.0000	103.7500
120,000	1,000.00	1,000.00	3.95	04/04/2025	7	---	8	---	1	ΓΕΚ ΤΕΡΝΑ Α.Ε. (Μη μετατρέψιμο)	0.7681	2.5450	103.4000	103.4000	103.4000	103.4980	06/10/2021	10,000	10,347.68	103.4000	A	37/10/2021	103.3000	105.8000
300,000	1,000.00	1,000.00	2.30	20/07/2028	7	---	1	---	1	ΠΡΟΝΤΕΑ ΑΕΕΑΠ (Μη μετατρέψιμο)	5.3028	2.4970	98.7700	98.8000	98.7700	98.1640	06/10/2021	345,000	342,688.56	98.0000	A	37/10/2021	96.1000	99.9400
100,000	1,000.00	1,000.00	2.70	25/05/2026	5	---	1	---	1	COSTAMARE PARTICIPATIONS PLC (Μη μετατρέψιμο)	10.4250	2.3920	101.2000	101.2000	101.2000	101.2000	06/10/2021	23,000	23,515.78	101.2001	A	37/10/2021	100.8000	102.5678
200,000	1,000.00	1,000.00	1.90	23/03/2028	7	---	2	---	1	ΜΟΤΟΡ ΟΙΛ ΔΙΥΛΙΣΤΗΡΙΑ ΚΟΡΙΝΘΟΥ ΑΕ (Μη μετατρέψιμο)	0.9500	2.0520	99.0001	99.2500	99.0001	99.0090	06/10/2021	235,000	233,324.81	99.0001	A	37/10/2021	98.3121	100.9899
175,000	1,000.00	1,000.00	3.40	26/07/2024	5	---	5	---	1	ΑΤΤΙΣΑ Α.Ε. ΣΥΜΜΕΤΟΧΩΝ (Μη μετατρέψιμο)	7.2722	3.6000	97.7000	98.7800	98.7800	98.5230	06/10/2021	61,000	60,590.14	97.7500	A	37/10/2021	90.0310	99.5000
150,000	1,000.00	1,000.00	2.60	22/10/2026	7	---	4	---	1	ΤΕΡΝΑ ΕΝΕΡΓΕΙΑΚΗ Μ.Α.Ε.Χ. (Μη μετατρέψιμο)	12.4222	2.4750	---	---	---	99.9880	05/10/2021	---	---	99.6000	A	37/10/2021	99.4000	103.0000
200,000	1,000.00	1,000.00	3.60	12/03/2026	7	---	6	---	1	ΑΕΡΟΠΟΡΙΑ ΑΙΓΑΙΟΥ Α.Ε. (Μη μετατρέψιμο)	2.8000	3.4810	98.6010	100.4400	99.1895	99.9180	06/10/2021	25,000	24,867.37	99.6700	A	37/10/2021	93.1501	102.0000
200,000	1,000.00	1,000.00	2.10	27/10/2027	7	---	2	---	1	Ο.Π.Α.Π. Α.Ε. (Μη Μετατρέψιμο)	9.7417	1.7750	101.6000	101.7000	101.6000	101.4000	06/10/2021	309,000	316,955.18	100.0000	A	37/10/2021	99.3000	102.8500
320,000	1,000.00	1,000.00	3.40	21/07/2027	7	---	3	---	1	LAMDA DEVELOPMENT Α.Ε. (Μη μετατρέψιμο)	7.7444	2.8660	101.9000	102.2000	102.0808	101.9080	06/10/2021	219,000	225,253.03	101.5100	A	37/10/2021	97.8458	103.3500
500,000	1,000.00	1,000.00	2.75	03/07/2027	7	---	3	---	1	ΓΕΚ ΤΕΡΝΑ Α.Ε. (Μη μετατρέψιμο)	7.4861	2.9680	98.0000	98.5000	98.4000	98.4630	06/10/2021	567,000	562,340.82	98.1500	A	37/10/2021	97.8574	99.8900

**Σημειώσεις Εταιρικών Ομολόγων**

Ο Όγκος Συναλλαγών υπολογίζεται ως (Τεμάχια) \* (Ονομαστική Τιμή). Η Αξία Συναλλαγών υπολογίζεται ως (Τεμάχια) \* (Ονομαστική Τιμή) \* (Τιμή %) + (Δεδουλευμένοι Τόκοι).

Οι τιμές συναλλαγών των ομολόγων υπολογίζονται ως ποσοστό επί τοις εκατό (%) της ονομαστικής τους τιμής.

Όλα τα ομόλογα έχουν Ονομαστική Αξία εκπεφρασμένη σε Ευρώ (εκτός εάν σημειώνεται διαφορετικά).

**Ομόλογα Ελληνικού Δημοσίου**

Πλήθος Εισηγμ. Ομολογιών	Ονομ. αξία	Σημερινό επιτόκιο	Υπολογισμός Δεδουλευμένων	Ημερ/νία Λήξης [1]	Διάρκεια (έτη)	Σημείωση	Ημερομηνία Πληρ.	Αξία τρέχοντος	Μον. Διαπρ.	Ομόλογα Ελληνικού Δημοσίου	Κατωτ Τιμή	Ανωτ Τιμή	Τιμή κλειστ.	Προηγ. Κλείσιμο-ημ/νία	Όγκος	Αξία Συναλλαγών	Τελευταία εντολή Αγορ./ Πώλ. Ημερομηνία
3,000,000	1,000.00	4.38	Πργμ/Πργμ	01/08/2022	5	---	01/08	4.38	1	ΟΕΔ-ΣΤΘ-010822-05Χ-4,375-1,000	---	---	---	---	---	---	1.0000 A 28/11/2018
4,500,000	1,000.00	1.88	Πργμ/Πργμ	04/02/2035	15	---	04/02	1.88	1	ΟΕΔ-ΣΤΘ-040235-15Χ-1,875-1,000	---	---	---	---	---	---	---
2,500,000	1,000.00	3.45	Πργμ/Πργμ	02/04/2024	5	---	02/04	3.45	1	ΟΕΔ-ΣΤΘ-020424-05Χ-3,450-1,000	---	---	---	---	---	---	---
6,000,000	1,000.00	0.75	Πργμ/Πργμ	18/06/2031	10	---	18/06	0.75	1	ΟΕΔ-ΣΤΘ-180631-10Χ-0,750-1,000	---	---	---	---	---	---	---
4,355,990,324	1.00	3.50	Πργμ/Πργμ	30/01/2023	5	---	01/02 - 31/01	3.50	1	ΟΕΔ-ΣΤΘ-300123-05Χ-3,500-1,00	---	---	---	94.5720 13/07/2018	---	---	1.0000 A 28/11/2018
5,962,747,327	1.00	3.75	Πργμ/Πργμ	30/01/2028	10	---	/02 - 01/02 - 31/	3.75	1	ΟΕΔ-ΣΤΘ-300128-10Χ-3,750-1,00	---	---	---	85.4610 13/07/2018	---	---	1.0000 A 28/11/2018
6,091,218,404	1.00	3.90	Πργμ/Πργμ	30/01/2033	15	---	/02 - 01/02 - 31/	3.90	1	ΟΕΔ-ΣΤΘ-300133-15Χ-3,900-1,00	---	---	---	78.6730 13/07/2018	---	---	1.0000 A 28/11/2018
4,805,399,486	1.00	4.00	Πργμ/Πργμ	30/01/2037	19	---	/02 - 01/02 - 31/	4.00	1	ΟΕΔ-ΣΤΘ-300137-19Χ-4,000-1,00	---	---	---	77.0370 13/07/2018	---	---	1.0000 A 28/11/2018
4,603,713,186	1.00	4.20	Πργμ/Πργμ	30/01/2042	24	---	/02 - 01/02 - 31/	4.20	1	ΟΕΔ-ΣΤΘ-300142-24Χ-4,200-1,00	---	---	---	77.7640 13/07/2018	---	---	1.0000 A 28/11/2018
550,418,123	1.00	4.30	Πργμ/Πργμ	24/02/2023	11	---	24/02	4.30	1	ΟΕΔ-ΣΤΘ-240223-11Χ-2,000-1,00	---	---	---	10.0000 22/06/2015	---	---	10.0000 A 11/07/2019
445,007,576	1.00	4.30	Πργμ/Πργμ	24/02/2024	12	---	24/02	4.30	1	ΟΕΔ-ΣΤΘ-240224-12Χ-2,000-1,00	---	---	---	10.0000 22/06/2015	---	---	---
423,674,226	1.00	4.30	Πργμ/Πργμ	24/02/2025	13	---	24/02	4.30	1	ΟΕΔ-ΣΤΘ-240225-13Χ-2,000-1,00	---	---	---	10.0000 22/06/2015	---	---	---
212,292,153	1.00	4.30	Πργμ/Πργμ	24/02/2026	14	---	24/02	4.30	1	ΟΕΔ-ΣΤΘ-240226-14Χ-2,000-1,00	---	---	---	10.0000 22/06/2015	---	---	---
160,621,352	1.00	4.30	Πργμ/Πργμ	24/02/2027	15	---	24/02	4.30	1	ΟΕΔ-ΣΤΘ-240227-15Χ-2,000-1,00	---	---	---	10.0000 22/06/2015	---	---	---
183,244,055	1.00	4.30	Πργμ/Πργμ	24/02/2028	16	---	24/02	4.30	1	ΟΕΔ-ΣΤΘ-240228-16Χ-2,000-1,00	---	---	---	10.0000 22/06/2015	---	---	---
164,802,894	1.00	4.30	Πργμ/Πργμ	24/02/2029	17	---	24/02	4.30	1	ΟΕΔ-ΣΤΘ-240229-17Χ-2,000-1,00	---	---	---	10.0000 22/06/2015	---	---	---
165,460,943	1.00	4.30	Πργμ/Πργμ	24/02/2030	18	---	24/02	4.30	1	ΟΕΔ-ΣΤΘ-240230-18Χ-2,000-1,00	---	---	---	10.0000 22/06/2015	---	---	---
129,007,241	1.00	4.30	Πργμ/Πργμ	24/02/2031	19	---	24/02	4.30	1	ΟΕΔ-ΣΤΘ-240231-19Χ-2,000-1,00	---	---	---	10.0000 22/06/2015	---	---	---
126,192,683	1.00	4.30	Πργμ/Πργμ	24/02/2032	20	---	24/02	4.30	1	ΟΕΔ-ΣΤΘ-240232-20Χ-2,000-1,00	---	---	---	10.0000 22/06/2015	---	---	---
146,905,168	1.00	4.30	Πργμ/Πργμ	24/02/2033	21	---	24/02	4.30	1	ΟΕΔ-ΣΤΘ-240233-21Χ-2,000-1,00	---	---	---	10.0000 22/06/2015	---	---	---
154,475,606	1.00	4.30	Πργμ/Πργμ	24/02/2034	22	---	24/02	4.30	1	ΟΕΔ-ΣΤΘ-240234-22Χ-2,000-1,00	---	---	---	10.0000 22/06/2015	---	---	---
144,429,441	1.00	4.30	Πργμ/Πργμ	24/02/2035	23	---	24/02	4.30	1	ΟΕΔ-ΣΤΘ-240235-23Χ-2,000-1,00	---	---	---	10.0000 22/06/2015	---	---	---
166,211,676	1.00	4.30	Πργμ/Πργμ	24/02/2036	24	---	24/02	4.30	1	ΟΕΔ-ΣΤΘ-240236-24Χ-2,000-1,00	---	---	---	10.0000 22/06/2015	---	---	---
145,461,669	1.00	4.30	Πργμ/Πργμ	24/02/2037	25	---	24/02	4.30	1	ΟΕΔ-ΣΤΘ-240237-25Χ-2,000-1,00	---	---	---	10.0000 22/06/2015	---	---	---
146,941,087	1.00	4.30	Πργμ/Πργμ	24/02/2038	26	---	24/02	4.30	1	ΟΕΔ-ΣΤΘ-240238-26Χ-2,000-1,00	---	---	---	10.0000 22/06/2015	---	---	---
135,115,612	1.00	4.30	Πργμ/Πργμ	24/02/2039	27	---	24/02	4.30	1	ΟΕΔ-ΣΤΘ-240239-27Χ-2,000-1,00	---	---	---	10.0000 22/06/2015	---	---	---
141,909,637	1.00	4.30	Πργμ/Πργμ	24/02/2040	28	---	24/02	4.30	1	ΟΕΔ-ΣΤΘ-240240-28Χ-2,000-1,00	---	---	---	10.0000 22/06/2015	---	---	---
136,788,720	1.00	4.30	Πργμ/Πργμ	24/02/2041	29	---	24/02	4.30	1	ΟΕΔ-ΣΤΘ-240241-29Χ-2,000-1,00	---	---	---	10.0000 22/06/2015	---	---	---
163,643,410	1.00	4.30	Πργμ/Πργμ	24/02/2042	30	---	24/02	4.30	1	ΟΕΔ-ΣΤΘ-240242-30Χ-2,000-1,00	---	---	---	10.0000 22/06/2015	---	---	---
4,000,000	1,000.00	3.88	Πργμ/Πργμ	12/03/2029	10	---	12/03	3.88	1	ΟΕΔ-ΣΤΘ-120329-10Χ-3,875-1,0000	---	---	---	---	---	---	100.0000 A 15/10/2019
4,500,000	1,000.00	0.00	Πργμ/Πργμ	12/02/2026	5	---	12/02	0.00	1	ΟΕΔ-ΣΤΘ-120226-05Χ-0,000-1,000	---	---	---	---	---	---	---
3,000,000	1,000.00	3.38	Πργμ/Πργμ	15/02/2025	7	---	15/02	3.38	1	ΟΕΔ-ΣΤΘ-150225-07Χ-3,375-1,000	---	---	---	---	---	---	---
250,250	1,000.00	2.90	Πργμ/Πργμ	20/03/2023	4	---	20/03	2.90	1	ΟΕΔ-ΣΤΘ-200323-04Χ-2,900-1,000	---	---	---	---	---	---	---
964,000	1,000.00	3.25	Πργμ/Πργμ	20/03/2025	6	---	20/03	3.25	1	ΟΕΔ-ΣΤΘ-200325-06Χ-3,250-1,000	---	---	---	---	---	---	---
2,100,000	1,000.00	3.55	Πργμ/Πργμ	20/03/2026	7	---	20/03	3.55	1	ΟΕΔ-ΣΤΘ-200326-07Χ-3,550-1,000	---	---	---	---	---	---	---

**Σημειώσεις Ομολόγων Ελλ. Δημοσίου**

Ο Όγκος Συναλλαγών υπολογίζεται ως (Τεμάχια) \* (Ονομαστική Τιμή). Η Αξία Συναλλαγών υπολογίζεται ως (Τεμάχια) \* (Ονομαστική Τιμή) \* (Τιμή %) + (Δεδουλευμένοι Τόκοι)

Η Αξία του τρέχοντος τοκομεριδίου για τις εκδόσεις Ονομαστικής Αξίας 0,01 ευρώ, αναφέρεται σε Ονομαστική Αξία 100 ευρώ.

FLR (= Floating Interest Rate) Ομόλογο Μεταβλητού Επιτοκίου.

[1] - Η Ημερομηνία Λήξης της τοκοφόρου περιόδου και η Ημερομηνία Πληρωμής του τοκομεριδίου.



**Ομόλογα Ελληνικού Δημοσίου**

Πλήθος Εισηγμ. Ομολογιών	Ονομ. αξία	Σημερινό επιτόκιο	Υπολογισμός Δεδουλευμένων	Ημερ/νία Λήξης [1]	Διάρκεια (έτη)	Σημείωση	Ημερομηνία Πληρ.	Αξία τρέχοντος	Μον. Διαπρ.	Ομόλογα Ελληνικού Δημοσίου	Κατωτ Τιμή	Ανωτ Τιμή	Τιμή κλεισ.	Προηγ. Κλείσιμο-ημ/νία	Όγκος	Αξία Συναλλαγών	Τελευταία εντολή Αγορ./ Πώλ. Ημερομηνία
40,000	1,000.00	0.11	FLR	16/09/2022	1	---	16/03 - 16/09	---	1	ΟΕΔ-ΚΥΜ-160922-01X-0,108-1,000	---	---	---	---	---	---	---
5,500,000	1,000.00	1.50	Πργμ/Πργμ	18/06/2030	10	---	18/06	1.50	1	ΟΕΔ-ΣΤΘ-180630-10X-1,500-1,000	---	---	---	---	---	---	---
5,364,250	1,000.00	3.25	Πργμ/Πργμ	20/03/2050	30	---	20/03	3.25	1	ΟΕΔ-ΣΤΘ-200350-30X-3,250-1,000	---	---	---	---	---	---	---
2,000,000	1,000.00	2.00	Πργμ/Πργμ	22/04/2027	7	---	22/04	2.00	1	ΟΕΔ-ΣΤΘ-220427-07X-2,000-1,000	---	---	---	---	---	---	99.9000 A 22/04/2020
2,500,000	1,000.00	1.88	Πργμ/Πργμ	23/07/2026	7	---	23/07	1.88	1	ΟΕΔ-ΣΤΘ-230726-07X-1,875-1,000	---	---	---	---	---	---	---
3,500,000	1,000.00	1.88	Πργμ/Πργμ	24/01/2052	30	---	24/01	1.88	1	ΟΕΔ-ΣΤΘ-240152-30X-1,875-1,000	---	---	---	---	---	---	---

**Σημειώσεις Ομολόγων Ελλ. Δημοσίου**

Ο Όγκος Συναλλαγών υπολογίζεται ως (Τεμάχια) \* (Ονομαστική Τιμή). Η Αξία Συναλλαγών υπολογίζεται ως (Τεμάχια) \* (Ονομαστική Τιμή) \* (Τιμή %) + (Δεδουλευμένοι Τόκοι)

Η Αξία του τρέχοντος τοκομεριδίου για τις εκδόσεις Ονομαστικής Αξίας 0,01 ευρώ, αναφέρεται σε Ονομαστική Αξία 100 ευρώ.

FLR (= Floating Interest Rate) Ομόλογο Μεταβλητού Επιτοκίου.

[1] - Η Ημερομηνία Λήξης της τοκοφόρου περιόδου και η Ημερομηνία Πληρωμής του τοκομεριδίου.

**Έντοκα Γραμμάτια & Zero Coupon Ομόλογα Ελληνικού Δημοσίου**

Ημερ/νία	Διάρκειας 13 εβδομάδων									Διάρκειας 26 εβδομάδων									Διάρκειας 52 εβδομάδων								
	Ημερ/νία Λήξης	Αρχικό Επιτόκιο	Πλήθος Εισηγμένων	Όνομ/κή αξία	Τιμή έκδοσης	Τελευταία Τιμή	Συναλλαγή Ημερομηνία	Όγκος Συναλλαγών	Σημ.	Ημερ/νία Λήξης	Αρχικό Επιτόκιο	Πλήθος Εισηγμένων	Όνομ/κή αξία	Τιμή έκδοσης	Τελευταία Τιμή	Συναλλαγή Ημερομηνία	Όγκος Συναλλαγών	Σημ.	Ημερ/νία Λήξης	Αρχικό Επιτόκιο	Πλήθος Εισηγμένων	Όνομ/κή αξία	Τιμή έκδοσης	Τελευταία Τιμή	Συναλλαγή Ημερομηνία	Όγκος Συναλλαγών	Σημ.
11/12/2020	---	---	---	---	---	---	---	---	---	---	---	---	---	---	---	---	---	---	10/12/2021	-0.26	1,000,000	1,000.00	1,002.60	---	---	---	---
12/03/2021	---	---	---	---	---	---	---	---	---	---	---	---	---	---	---	---	---	---	11/03/2022	-0.22	1,000,000	1,000.00	1,002.24	---	---	---	---
11/06/2021	---	---	---	---	---	---	---	---	---	---	---	---	---	---	---	---	---	---	10/06/2022	-0.31	1,600,000	1,000.00	1,003.10	---	---	---	---
10/09/2021	---	---	---	---	---	---	---	---	---	---	---	---	---	---	---	---	---	---	09/09/2022	-0.31	1,000,000	1,000.00	1,003.14	---	---	---	---

**Ημερήσιο Δελτίο Τιμών**

Έτος: 142 Αύξων Αριθμός Συνεδρίασης: 190

Ενότητα 5: Ομόλογα Ελληνικού Δημοσίου Διαπραγματεύσιμα με τη Μέθοδο Εκφώνησης - Αντιφώνησης

Πέμπτη, 7 Οκτωβρίου, 2021

Ομόλογα σε Κυκλοφορία	Νόμισμα / Ελάχιστη διαπραγ.	Ημερομηνία Πληρ.	Αξία τρέχοντος τοκομεριδίου	Σημείωση	Τοκομερίδιο	Μονάδα διαπίσης	Ημερ/νία Έκδοσης	Διάρκεια (έτη)	Σημερινό επιτόκιο	Υ.Δ.Τ σε	Ομόλογα	Τελευταία τιμή προηγ.	Τελευτ. Τιμή	Εκφ. τοις μετρητοίς (€) Αγορ. / Πώλ Ημερομηνία	Συναλλαγές σε τμχ	Ελάχιστο ζωής	Μέγιστο ζωής		
0	GBP / 10	01/12	0.25	---	64	1	01/12/1928	100	2.5	360	Ε.Κ.Τ.Ε.	---	---	---	---	---	---		
103,746	GBP / 10	01/12	0.25	---	62	1	01/12/1930	98	2.5	360	Ε.Κ.Τ.Ε. σειρά	2.27	05/02/1996	2.27	Π	05/02/1996	---	2.27	2.27

**Νομικών Προσώπων και Εταιρειών σε Συνάλλαγμα και Ευρο****Σημειώσεις Ομολόγων Ελλ. Δημοσίου**

Υ.Δ.Τ: Υπολογισμός Δεδουλευμένων Τόκων.

FLR (= Floating Interest Rate) Ομόλογο Μεταβλητού Επιτοκίου.

Η ελάχιστη διαπραγματεύσιμη Ονομαστική Αξία για όλους τους Άυλους Τίτλους του Δημοσίου είναι τα 100 Ευρώ.

(μψρ-0)

**Πίνακας Μελών Χρηματιστηρίου Αθηνών και Μελών ΕΤ.ΕΚ.**

Επωνυμία			Αγορά Μετοχών			Αγορά Παραγώγων		Μέλη ΕΤ.ΕΚ.	
Διεύθυνση	Τηλέφωνο	Φαξ	Μέλος Αγοράς	Μέλος εξ Αποστάσεως	Ειδικός Διαπρήτης	Διαπρήτης	Ειδικός Διαπρήτης	Γενικό Εκκαθ/στικό	Άμεσο Εκκαθ/στικό
AEONIC SECURITIES C.I.F. P.L.C. ΛΑΪΟΥ 6, ΓΡ. 301B, ANNA COURT ,	35725337600		a	a					
ARGUS STOCKBROKERS LTD 25 ΛΕΩΦΟΡΟΣ ΔΗΜΟΣΘΕΝΗ ΣΕΒΕΡΗ 25 ,	0035722717000		a	a		a			
ATLANTIC SECURITIES LTD ΠΡΟΔΡΟΜΟΥ 37 37,	0035722445400		a	a					
ΑΧΟΝ ΧΡΗΜΑΤΙΣΤΗΡΙΑΚΗ Α.Ε.Π.Ε.Υ. ΣΤΑΔΙΟΥ 48 48, ΑΘΗΝΑ	2103363800		a			a			
ΒΕΤΑ ΧΡΗΜΑΤΙΣΤΗΡΙΑΚΗ Α.Ε.Π.Ε.Υ. Λ.ΑΛΕΞΑΝΔΡΑΣ 29 29 , ΑΘΗΝΑ	2106478930		a		a	a			a
BNP PARIBAS SECURITIES SERVICES ΛΑΜΨΑΚΟΥ 2 2, ΑΘΗΝΑ	2107468500							a	
BOFA SECURITIES EUROPE SA 112 AVENUE KL?BER 75116 ,	+33 153655555		a	a					
CAPITAL ΑΧΕΠΕΥ ΜΗΤΡΟΠΟΛΕΩΣ 58 58, ΑΘΗΝΑ	2103369700		a			a			
CFS ΧΡΗΜΑΤΙΣΤΗΡΙΑΚΗ Α.Ε.Π.Ε.Υ. ΠΑΠΑΡΡΗΓΟΠΟΥΛΟΥ 3 3, ΑΘΗΝΑ	2103360800		a						
CITIGROUP GLOBAL MARKETS EUROPE AG REUTERWEG 16 FRANKFURT 16,	+49 691366-0		a	a					
CITIGROUP GLOBAL MARKETS LIMITED 33 CANADA SQUARE -CANARY WHARF 1,	+44 02079864000		a						
CREDIT SUISSE BANK (EUROPE), S.A. CALLE AYALA 42, 3A PLANTA-B MADRID ,	+34917916000		a	a					
CREDIT SUISSE SECURITIES (EUROPE) LIMITED ONE CABOT SQUARE 1 , LONDON	+44 2078888888		a						
DEUTSCHE BANK AG GREAT WINCHESTER STREET 1 , LONDON	+44 20 754 54209	00441133361437		a					
EUROBANK EQUITIES Α.Ε.Π.Ε.Υ. ΦΙΛΕΛΛΗΝΩΝ 10 & ΞΕΝΟΦΩΝΤΟΣ 13 , ΑΘΗΝΑ	2103720425		a		a	a	a		a
EUROCORP Α.Ε.Π.Ε.Υ. ΠΛ.ΦΙΛΙΚΗΣ ΕΤΑΙΡΕΙΑΣ 14 14, ΑΘΗΝΑ	2107263600		a			a			a
EUROTRUST ΧΡΗΜΑΤΙΣΤΗΡΙΑΚΗ Α.Ε.Π.Ε.Υ. ΣΕΒΑΣΤΟΥΠΟΛΕΩΣ 113 113, ΑΘΗΝΑ	2103363100		a						
EUROXX ΧΡΗΜΑΤΙΣΤΗΡΙΑΚΗ Α.Ε.Π.Ε.Υ. ΠΑΛΑΙΟΛΟΓΟΥ 7, ΧΑΛΑΝΔΡΙ ΠΑΛΑΙΟΛΟΓΟΥ 7, ΧΑΛΑΝΔΡΙ	+30 2106879400 (210)-6879400	210-6879401 (210)-6879401	a		a	a	a		a
GLOBAL CAPITAL SECURITIES & FINANCIAL SERVICES LTD Λ.ΑΡΧΙΕΠΙΣΚΟΠΟΥ ΜΑΚΑΡΙΟΥ Γ50 50,	0035722710710		a	a					
HSBC CONTINENTAL EUROPE Λ.ΜΕΣΟΓΕΙΩΝ 109-111 109-111,	2106960000							a	
INDEX ΧΡΗΜΑΤΙΣΤΗΡΙΑΚΗ Α.Ε.Π.Ε.Υ. ΔΡΑΓΑΤΣΑΝΙΟΥ 6 6, ΑΘΗΝΑ	2103213920		a						
LAIKI FINANCIAL SERVICES LTD ΛΕΩΦ. ΒΥΡΩΝΟΣ 26, ΛΕΥΚΩΣΙΑ ΚΥΠΡΟΥ	357 22367367	357 22718567		a					
MEGA EQUITY SECURITIES & FINANCIAL SERVICES PUBLIC LTD ΛΕΩΦ.ΓΡΙΒΑ ΔΙΓΕΝΗ 42-44 42-44,	0035722711711		a	a		a			
MERIT ΧΡΗΜΑΤΙΣΤΗΡΙΑΚΗ Α.Ε.Π.Ε.Υ. ΣΟΦΟΚΛΕΟΥΣ 5 5, ΑΘΗΝΑ	2103671880		a		a	a			a
MERRILL LYNCH INTERNATIONAL 2 KING EDWARD STREET 2 , LONDON	+44 20276281000		a						
NUNTIUS ΧΡΗΜΑΤΙΣΤΗΡΙΑΚΗ Α.Ε.Π.Ε.Υ. ΔΡΑΓΑΤΣΑΝΙΟΥ 6 6, ΑΘΗΝΑ	2103350599		a						
ONE PLUS CAPITAL LIMITED 75 PRODROMOU AVENUE NICOSIA 1307 ,	35722873760		a	a					
PROCHOICE CHRIMATISTIRIAKI LTD ΛΕΩΦ ΣΠΥΡΟΥ ΚΥΠΡΙΑΝΟΥ 57, ΑΚΙΝΗΤΑ Φ 57,	035724661192		a	a					
SHARELINK SECURITIES & FINANCIAL SERVICES LTD HOUSE-ΘΕΟΤΟΚΗ 6 ΜΕΓΑΡΟ ΕΛΛΗΝΑ 6 ,	+357 22554200		a			a			
SOCIETE GENERALE S.A. 17 COURS VALMY, CEDEX ,	+157290504		a	a		a			
SOLIDUS SECURITIES Α.Ε.Π.Ε.Υ. ΛΟΥΙΖΗΣ ΠΙΑΝΚΟΥΡ 64 64, ΑΘΗΝΑ	2106900600		a			a			a

**Πίνακας Μελών Χρηματιστηρίου Αθηνών και Μελών ΕΤ.ΕΚ.**

Επωνυμία	Τηλέφωνο	Φαξ	Αγορά Μετοχών			Αγορά Παραγώγων		Μέλη ΕΤ.ΕΚ.	
			Μέλος Αγοράς	Μέλος εξ Αποστάσεως	Ειδικός Διαπρήτης	Διαπρήτης	Ειδικός Διαπρήτης	Γενικό Εκκαθ/στικό	Άμεσο Εκκαθ/στικό
THE CYPRUS INVESTMENT & SECURITIES CORPORATION LTD			a	a					
ΛΕΩΦ. ΚΥΡΗΝΕΙΑΣ 154,	0035722121700								
UBS EUROPE SE			a	a					
OPERNTURM, BOCKENHEIMER LANDSTRASSE 2-4 ,	496921790								
UBS LIMITED				a					
FINSBURY AVENUE 1 , LONDON	+44 2075687135								
<b>Α. ΣΑΡΡΗΣ ΧΡΗΜΑΤΙΣΤΗΡΙΑΚΗ Α.Ε.Π.Ε.Υ.</b>			a						
ΔΡΑΓΑΤΣΑΝΙΟΥ 6 6, ΑΘΗΝΑ	2103367700								
<b>ΑΛΦΑ FINANCE ΜΟΝΟΠΡΟΣΩΠΗ ΑΕΠΕΥ</b>			a		a	a	a		a
ΜΕΡΛΙΝ 5 5, ΑΘΗΝΑ	2103677400								
<b>ΑΛΦΑ ΤΡΑΠΕΖΑ ΑΝΩΝΥΜΗ ΕΤΑΙΡΙΑ</b>								a	
ΣΤΑΔΙΟΥ 40 , ΑΘΗΝΑ	2103260000								
<b>Γ. Α. ΠΕΡΒΑΝΑΣ ΧΡΗΜΑΤΙΣΤΗΡΙΑΚΗ Α.Ε.Π.Ε.Υ</b>			a						
ΣΟΦΟΚΛΕΟΥΣ 7-9 7-9, ΑΘΗΝΑ	2103727200								
<b>ΔΥΝΑΜΙΚΗ ΧΡΗΜΑΤΙΣΤΗΡΙΑΚΗ Α.Ε.Π.Ε.Υ</b>			a			a			a
ΤΡΑΛΛΕΩΝ 2 & Λ.ΣΥΓΓΡΟΥ 223 , ΝΕΑ ΣΜΥΡΝΗ	2103677700								
<b>ΕΘΝΙΚΗ ΤΡΑΠΕΖΑ ΤΗΣ ΕΛΛΑΔΟΣ Α.Ε.</b>			a			a		a	
ΑΙΟΛΟΥ 86, ΑΘΗΝΑ	(210)-3341000	(210)-3228187							
ΑΚΑΔΗΜΙΑΣ 68, ΑΘΗΝΑ	(210)-3328817	(210)-3328678							
<b>ΕΘΝΙΚΗ ΧΡΗΜΑΤΙΣΤΗΡΙΑΚΗ Α.Ε.Π.Ε.Υ.</b>			a		a	a	a		
ΛΕΩΦ. ΑΘΗΝΩΝ 128-132 66, ΑΘΗΝΑ	2103328784								
<b>ΕΛΛΗΝΙΚΗ ΤΡΑΠΕΖΑ (ΕΠΕΝΔΥΣΕΙΣ) ΛΤΔ</b>				a					
ΛΕΩΦ.ΚΥΡΙΑΚΟΥ ΜΑΤΣΗ 31 - ΤΘ 24747 , ΛΕΥΚΩΣΙΑ ΚΥΠΡΟΥ	+357 22500100	357 22500110							
<b>ΕΛΛΗΝΟΑΜΕΡΙΚΑΝΙΚΗ ΧΡΗΜΑΤΙΣΤΗΡΙΑΚΗ ΑΕΠΕΥ</b>			a		a	a			a
ΑΝΔΡΕΑ ΠΑΠΑΝΔΡΕΟΥ 27 27, ΜΑΡΟΥΣΙ	2103311100								
<b>Ι. Χ. ΜΑΥΡΙΚΗΣ ΧΡΗΜΑΤΙΣΤΗΡΙΑΚΗ Α.Ε.Π.Ε.Υ</b>			a						
ΣΟΦΟΚΛΕΟΥΣ 5 5, ΑΘΗΝΑ	2103216730								
<b>ΚΑΠΠΑ ΧΡΗΜΑΤΙΣΤΗΡΙΑΚΗ Α.Ε.Π.Ε.Υ.</b>			a			a			
ΒΑΛΛΑΩΡΙΤΟΥ 15 15, ΑΘΗΝΑ	2103678600								
<b>ΚΑΡΑΜΑΝΩΦ ΧΡΗΜΑΤΙΣΤΗΡΙΑΚΗ Α.Ε.Π.Ε.Υ.</b>			a						
ΠΛ.ΑΓ.ΘΕΟΔΩΡΩΝ 2 2, ΑΘΗΝΑ	2103212947								
<b>ΚΥΚΛΟΣ ΧΡΗΜΑΤΙΣΤΗΡΙΑΚΗ Α.Ε.Π.Ε.Υ.</b>			a			a			
ΠΑΝΕΠΙΣΤΗΜΙΟΥ 39 39, ΑΘΗΝΑ	2103364300								
<b>ΛΕΩΝ ΔΕΠΟΛΑΣ ΧΡΗΜΑΤΙΣΤΗΡΙΑΚΗ Α.Ε.Π.Ε.Υ.</b>			a		a	a			
ΧΡΗΣΤΟΥ ΛΑΔΑ 1 1, ΑΘΗΝΑ	2103213276 -28								
<b>Ν. ΧΡΥΣΟΧΟΙΔΗΣ ΧΡΗΜΑΤΙΣΤΗΡΙΑΚΗ Α.Ε.Π.Ε.Υ</b>			a			a			a
ΣΟΦΟΚΛΕΟΥΣ 7-9 7-9, ΑΘΗΝΑ	2103213913								
<b>ΠΑΝΤΕΛΑΚΗΣ ΧΡΗΜΑΤΙΣΤΗΡΙΑΚΗ Α.Ε.Π.Ε.Υ</b>			a		a	a	a		
ΕΘΝΙΚΗΣ ΑΝΤΙΣΤΑΣΕΩΣ 57, ΚΤΙΡΙΟ Β 57, ΧΑΛΑΝΔΡΙ	2106965000								
<b>ΠΕΙΡΑΙΩΣ Α.Ε.Π.Ε.Υ.</b>			a		a	a	a		a
ΣΤΑΔΙΟΥ 10 10, ΑΘΗΝΑ	2103354100								
<b>ΠΗΓΑΣΟΣ ΧΡΗΜΑΤΙΣΤΗΡΙΑΚΗ Α.Ε.Π.Ε.Υ.</b>			a			a			
ΒΑΛΛΑΩΡΙΤΟΥ 17 & ΑΜΕΡΙΚΗΣ 17 , ΑΘΗΝΑ	2103670700								
<b>ΣΤ. ΕΜ. ΛΑΥΡΕΝΤΑΚΗΣ ΧΡΗΜΑΤΙΣΤΗΡΙΑΚΗ Α.Ε.Π.Ε.Υ.</b>			a			a			
ΣΟΦΟΚΛΕΟΥΣ 7-9 7-9, ΑΘΗΝΑ	2103213336								
<b>ΤΡΑΠΕΖΑ EUROBANK ΑΕ</b>								a	
ΟΘΩΝΟΣ 8 , ΑΘΗΝΑ	2103337000								
<b>ΤΡΑΠΕΖΑ ΟΡΤΙΜΑ BANK Α.Ε.</b>			a		a	a	a	a	
ΑΙΓΙΛΕΙΑΣ 32 & ΠΑΡΑΔΕΙΣΟΥ 32 , ΜΑΡΟΥΣΙ	2108173663								
<b>ΤΡΑΠΕΖΑ ΠΕΙΡΑΙΩΣ ΑΝΩΝΥΜΟΣ ΕΤΑΙΡΕΙΑ</b>			a			a		a	
ΑΜΕΡΙΚΗΣ 4 , ΑΘΗΝΑ	2103335000								

**Πίνακας Μετοχών Υπό Ειδική Διαπραγμάτευση**

Χρεόγραφο	Κατηγορία Διαπραγμάτευσης
Ειδικός Διαπραγματευτής	Εναρξη Ειδικής Διαπραγμάτευσης
<b>MLS ΠΛΗΡΟΦΟΡΙΚΗ (ΚΟ)</b>	<b>Κατάσταση σε Αναστολή</b>
ΠΕΙΡΑΙΩΣ Α.Ε.Π.Ε.Υ.	01/08/2019
<b>ALPHA ETF FTSE Athex Large Cap</b>	<b>Διαπραγματεύσιμα Αμοιβαία Κεφάλαια (Δ.Α.Κ.)</b>
ΑΛΦΑ FINANCE ΜΟΝΟΠΡΟΣΩΠΗ ΑΕΠΕΥ	02/01/1900
ΕΘΝΙΚΗ ΧΡΗΜΑΤΙΣΤΗΡΙΑΚΗ Α.Ε.Π.Ε.Υ.	02/01/1900
<b>A.S. COMPANYY (ΚΟ)</b>	<b>Κύρια Αγορά</b>
EUROBANK EQUITIES Α.Ε.Π.Ε.Υ.	01/04/2019
<b>ALPHA ΥΠΗΡΕΣΙΩΝ ΣΥΜΜ (ΚΟ)</b>	<b>Κύρια Αγορά</b>
EUROBANK EQUITIES Α.Ε.Π.Ε.Υ.	22/10/2006
MERIT ΧΡΗΜΑΤΙΣΤΗΡΙΑΚΗ Α.Ε.Π.Ε.Υ.	03/09/2012
ΑΛΦΑ FINANCE ΜΟΝΟΠΡΟΣΩΠΗ ΑΕΠΕΥ	29/02/2016
ΕΘΝΙΚΗ ΧΡΗΜΑΤΙΣΤΗΡΙΑΚΗ Α.Ε.Π.Ε.Υ.	02/01/1900
ΕΛΛΗΝΟΑΜΕΡΙΚΑΝΙΚΗ ΧΡΗΜΑΤΙΣΤΗΡΙΑΚΗ ΑΕΠΕΥ	25/07/2014
ΛΕΩΝ ΔΕΠΟΛΑΣ ΧΡΗΜΑΤΙΣΤΗΡΙΑΚΗ Α.Ε.Π.Ε.Υ.	04/01/2016
ΠΕΙΡΑΙΩΣ Α.Ε.Π.Ε.Υ.	28/05/2009
<b>ΑΤΤΙΚΑ BANK Α.Τ.Ε. (ΚΟ)</b>	<b>Κύρια Αγορά</b>
EUROBANK EQUITIES Α.Ε.Π.Ε.Υ.	11/11/2019
EUROXX ΧΡΗΜΑΤΙΣΤΗΡΙΑΚΗ Α.Ε.Π.Ε.Υ.	22/01/2016
ΠΕΙΡΑΙΩΣ Α.Ε.Π.Ε.Υ.	20/09/2017
<b>AUTOHELLAS (ΚΟ)</b>	<b>Κύρια Αγορά</b>
EUROXX ΧΡΗΜΑΤΙΣΤΗΡΙΑΚΗ Α.Ε.Π.Ε.Υ.	02/07/2018
ΑΛΦΑ FINANCE ΜΟΝΟΠΡΟΣΩΠΗ ΑΕΠΕΥ	01/07/2019
<b>AVE (ΚΟ)</b>	<b>Κύρια Αγορά</b>
EUROXX ΧΡΗΜΑΤΙΣΤΗΡΙΑΚΗ Α.Ε.Π.Ε.Υ.	05/06/2020
<b>BRIQ PROPERTIES (ΚΟ)</b>	<b>Κύρια Αγορά</b>
EUROBANK EQUITIES Α.Ε.Π.Ε.Υ.	09/09/2019
ΛΕΩΝ ΔΕΠΟΛΑΣ ΧΡΗΜΑΤΙΣΤΗΡΙΑΚΗ Α.Ε.Π.Ε.Υ.	22/02/2021
<b>BYTE COMPUTER (ΚΟ)</b>	<b>Κύρια Αγορά</b>
MERIT ΧΡΗΜΑΤΙΣΤΗΡΙΑΚΗ Α.Ε.Π.Ε.Υ.	04/08/2008
<b>CENERGY HOLDINGS (ΚΑ)</b>	<b>Κύρια Αγορά</b>
EUROBANK EQUITIES Α.Ε.Π.Ε.Υ.	02/01/2016
ΑΛΦΑ FINANCE ΜΟΝΟΠΡΟΣΩΠΗ ΑΕΠΕΥ	02/01/2016
<b>CNL CAPITAL (ΚΟ)</b>	<b>Κύρια Αγορά</b>
MERIT ΧΡΗΜΑΤΙΣΤΗΡΙΑΚΗ Α.Ε.Π.Ε.Υ.	01/10/2018
<b>COCA-COLA HBC AG (ΚΟ)</b>	<b>Κύρια Αγορά</b>
ΒΕΤΑ ΧΡΗΜΑΤΙΣΤΗΡΙΑΚΗ Α.Ε.Π.Ε.Υ.	08/03/2021
ΕΘΝΙΚΗ ΧΡΗΜΑΤΙΣΤΗΡΙΑΚΗ Α.Ε.Π.Ε.Υ.	02/01/1900
ΠΕΙΡΑΙΩΣ Α.Ε.Π.Ε.Υ.	04/05/2015
<b>EUROBANK HOLDINGS (ΚΟ)</b>	<b>Κύρια Αγορά</b>
EUROBANK EQUITIES Α.Ε.Π.Ε.Υ.	01/06/2012
MERIT ΧΡΗΜΑΤΙΣΤΗΡΙΑΚΗ Α.Ε.Π.Ε.Υ.	06/11/2017
ΑΛΦΑ FINANCE ΜΟΝΟΠΡΟΣΩΠΗ ΑΕΠΕΥ	09/01/2006
ΕΘΝΙΚΗ ΧΡΗΜΑΤΙΣΤΗΡΙΑΚΗ Α.Ε.Π.Ε.Υ.	02/01/1900
ΕΛΛΗΝΟΑΜΕΡΙΚΑΝΙΚΗ ΧΡΗΜΑΤΙΣΤΗΡΙΑΚΗ ΑΕΠΕΥ	25/07/2014
ΛΕΩΝ ΔΕΠΟΛΑΣ ΧΡΗΜΑΤΙΣΤΗΡΙΑΚΗ Α.Ε.Π.Ε.Υ.	30/11/2018
ΠΕΙΡΑΙΩΣ Α.Ε.Π.Ε.Υ.	28/09/2009
<b>FOURLIS ΣΥΜΜΕΤΟΧΩΝ (ΚΟ)</b>	<b>Κύρια Αγορά</b>
EUROBANK EQUITIES Α.Ε.Π.Ε.Υ.	01/12/2016
ΠΕΙΡΑΙΩΣ Α.Ε.Π.Ε.Υ.	06/03/2017
<b>INTERCONTINENTAL (ΚΟ)</b>	<b>Κύρια Αγορά</b>
ΛΕΩΝ ΔΕΠΟΛΑΣ ΧΡΗΜΑΤΙΣΤΗΡΙΑΚΗ Α.Ε.Π.Ε.Υ.	03/06/2019
<b>INTRAKAT (ΚΟ)</b>	<b>Κύρια Αγορά</b>
ΒΕΤΑ ΧΡΗΜΑΤΙΣΤΗΡΙΑΚΗ Α.Ε.Π.Ε.Υ.	04/10/2021
<b>JUMBO (ΚΟ)</b>	<b>Κύρια Αγορά</b>
ΒΕΤΑ ΧΡΗΜΑΤΙΣΤΗΡΙΑΚΗ Α.Ε.Π.Ε.Υ.	01/02/2021
EUROBANK EQUITIES Α.Ε.Π.Ε.Υ.	25/05/2020
MERIT ΧΡΗΜΑΤΙΣΤΗΡΙΑΚΗ Α.Ε.Π.Ε.Υ.	06/11/2017
ΠΕΙΡΑΙΩΣ Α.Ε.Π.Ε.Υ.	06/03/2017
<b>LAMDA DEVELOPMENT(ΚΟ)</b>	<b>Κύρια Αγορά</b>
EUROBANK EQUITIES Α.Ε.Π.Ε.Υ.	08/12/2014
ΠΑΝΤΕΛΑΚΗΣ ΧΡΗΜΑΤΙΣΤΗΡΙΑΚΗ Α.Ε.Π.Ε.Υ.	06/11/2017
ΠΕΙΡΑΙΩΣ Α.Ε.Π.Ε.Υ.	29/06/2017
<b>MARFIN INVESTMENT GROUP (ΚΟ)</b>	<b>Κύρια Αγορά</b>
EUROBANK EQUITIES Α.Ε.Π.Ε.Υ.	23/03/2015
ΠΕΙΡΑΙΩΣ Α.Ε.Π.Ε.Υ.	02/02/2009
<b>PREMIA (ΚΟ)</b>	<b>Κύρια Αγορά</b>
ΒΕΤΑ ΧΡΗΜΑΤΙΣΤΗΡΙΑΚΗ Α.Ε.Π.Ε.Υ.	01/06/2021
<b>PROFILE (ΚΟ)</b>	<b>Κύρια Αγορά</b>
ΠΑΝΤΕΛΑΚΗΣ ΧΡΗΜΑΤΙΣΤΗΡΙΑΚΗ Α.Ε.Π.Ε.Υ.	01/07/2019

**Πίνακας Μετοχών Υπό Ειδική Διαπραγμάτευση**

Χρεόγραφο	Κατηγορία Διαπραγμάτευσης
Ειδικός Διαπραγματευτής	Έναρξη Ειδικής Διαπραγμάτευσης
<b>QUEST ΣΥΜΜΕΤΟΧΩΝ (ΚΟ)</b>	<b>Κύρια Αγορά</b>
ΒΕΤΑ ΧΡΗΜΑΤΙΣΤΗΡΙΑΚΗ Α.Ε.Π.Ε.Υ.	26/03/2018
EUROBANK EQUITIES Α.Ε.Π.Ε.Υ.	28/01/2019
<b>ΤΙΤΑΝ CEMENT (ΚΑ)</b>	<b>Κύρια Αγορά</b>
ΒΕΤΑ ΧΡΗΜΑΤΙΣΤΗΡΙΑΚΗ Α.Ε.Π.Ε.Υ.	01/02/2021
EUROBANK EQUITIES Α.Ε.Π.Ε.Υ.	06/11/2019
ΠΕΙΡΑΙΩΣ Α.Ε.Π.Ε.Υ.	18/01/2021
<b>UNIBIOS (ΚΟ)</b>	<b>Κύρια Αγορά</b>
ΛΕΩΝ ΔΕΠΟΛΑΣ ΧΡΗΜΑΤΙΣΤΗΡΙΑΚΗ Α.Ε.Π.Ε.Υ.	01/02/2021
<b>VIOTALCO SA/NV (ΚΑ)</b>	<b>Κύρια Αγορά</b>
EUROBANK EQUITIES Α.Ε.Π.Ε.Υ.	04/03/2014
MERIT ΧΡΗΜΑΤΙΣΤΗΡΙΑΚΗ Α.Ε.Π.Ε.Υ.	17/03/2014
ΑΛΦΑ FINANCE ΜΟΝΟΠΡΟΣΩΠΗ ΑΕΠΕΥ	11/03/2008
<b>ΑΒΑΞ Α.Ε. (ΚΟ)</b>	<b>Κύρια Αγορά</b>
EUROBANK EQUITIES Α.Ε.Π.Ε.Υ.	14/12/2015
ΠΕΙΡΑΙΩΣ Α.Ε.Π.Ε.Υ.	01/02/2021
<b>ΑΔΜΗΕ ΣΥΜΜΕΤΟΧΩΝ Α.Ε. (ΚΟ)</b>	<b>Κύρια Αγορά</b>
EUROBANK EQUITIES Α.Ε.Π.Ε.Υ.	24/05/2021
ΕΛΛΗΝΟΑΜΕΡΙΚΑΝΙΚΗ ΧΡΗΜΑΤΙΣΤΗΡΙΑΚΗ ΑΕΠΕΥ	09/03/2020
ΠΕΙΡΑΙΩΣ Α.Ε.Π.Ε.Υ.	29/06/2017
<b>ΑΕΡΟΠΟΡΙΑ ΑΙΓΑΙΟΥ (ΚΟ)</b>	<b>Κύρια Αγορά</b>
EUROBANK EQUITIES Α.Ε.Π.Ε.Υ.	22/09/2020
<b>ΑΝΔΡΟΜΕΔΑ ΑΕΞ (ΚΟ)</b>	<b>Κύρια Αγορά</b>
ΒΕΤΑ ΧΡΗΜΑΤΙΣΤΗΡΙΑΚΗ Α.Ε.Π.Ε.Υ.	15/02/2021
<b>ΓΕΚ ΤΕΡΝΑ (ΚΟ)</b>	<b>Κύρια Αγορά</b>
ΒΕΤΑ ΧΡΗΜΑΤΙΣΤΗΡΙΑΚΗ Α.Ε.Π.Ε.Υ.	08/03/2021
EUROBANK EQUITIES Α.Ε.Π.Ε.Υ.	24/05/2021
ΠΕΙΡΑΙΩΣ Α.Ε.Π.Ε.Υ.	29/08/2019
<b>ΔΕΗ (ΚΟ)</b>	<b>Κύρια Αγορά</b>
ΒΕΤΑ ΧΡΗΜΑΤΙΣΤΗΡΙΑΚΗ Α.Ε.Π.Ε.Υ.	01/02/2021
EUROBANK EQUITIES Α.Ε.Π.Ε.Υ.	22/10/2006
MERIT ΧΡΗΜΑΤΙΣΤΗΡΙΑΚΗ Α.Ε.Π.Ε.Υ.	06/11/2017
ΑΛΦΑ FINANCE ΜΟΝΟΠΡΟΣΩΠΗ ΑΕΠΕΥ	09/01/2006
ΕΘΝΙΚΗ ΧΡΗΜΑΤΙΣΤΗΡΙΑΚΗ Α.Ε.Π.Ε.Υ.	02/01/1900
ΕΛΛΗΝΟΑΜΕΡΙΚΑΝΙΚΗ ΧΡΗΜΑΤΙΣΤΗΡΙΑΚΗ ΑΕΠΕΥ	01/09/2014
ΠΕΙΡΑΙΩΣ Α.Ε.Π.Ε.Υ.	28/09/2009
<b>ΕΘΝΙΚΗ ΤΡΑΠΕΖΑ (ΚΟ)</b>	<b>Κύρια Αγορά</b>
ΒΕΤΑ ΧΡΗΜΑΤΙΣΤΗΡΙΑΚΗ Α.Ε.Π.Ε.Υ.	01/02/2021
EUROBANK EQUITIES Α.Ε.Π.Ε.Υ.	22/10/2006
MERIT ΧΡΗΜΑΤΙΣΤΗΡΙΑΚΗ Α.Ε.Π.Ε.Υ.	03/09/2012
ΑΛΦΑ FINANCE ΜΟΝΟΠΡΟΣΩΠΗ ΑΕΠΕΥ	09/01/2006
ΕΘΝΙΚΗ ΧΡΗΜΑΤΙΣΤΗΡΙΑΚΗ Α.Ε.Π.Ε.Υ.	02/01/1900
ΕΛΛΗΝΟΑΜΕΡΙΚΑΝΙΚΗ ΧΡΗΜΑΤΙΣΤΗΡΙΑΚΗ ΑΕΠΕΥ	25/07/2014
ΛΕΩΝ ΔΕΠΟΛΑΣ ΧΡΗΜΑΤΙΣΤΗΡΙΑΚΗ Α.Ε.Π.Ε.Υ.	20/05/2015
ΠΕΙΡΑΙΩΣ Α.Ε.Π.Ε.Υ.	08/09/2008
<b>ΕΚΤΕΡ (ΚΟ)</b>	<b>Κύρια Αγορά</b>
EUROBANK EQUITIES Α.Ε.Π.Ε.Υ.	16/10/2017
ΛΕΩΝ ΔΕΠΟΛΑΣ ΧΡΗΜΑΤΙΣΤΗΡΙΑΚΗ Α.Ε.Π.Ε.Υ.	21/05/2018
<b>ΕΛΑΣΤΡΟΝ (ΚΟ)</b>	<b>Κύρια Αγορά</b>
ΛΕΩΝ ΔΕΠΟΛΑΣ ΧΡΗΜΑΤΙΣΤΗΡΙΑΚΗ Α.Ε.Π.Ε.Υ.	20/02/2017
<b>ΕΛΒΑΛΧΑΛΚΟΡ (ΚΟ)</b>	<b>Κύρια Αγορά</b>
EUROBANK EQUITIES Α.Ε.Π.Ε.Υ.	07/05/2018
ΑΛΦΑ FINANCE ΜΟΝΟΠΡΟΣΩΠΗ ΑΕΠΕΥ	07/05/2018
<b>ΕΛΒΕ Α.Β.Ε.Ε. (ΚΟ)</b>	<b>Κύρια Αγορά</b>
ΛΕΩΝ ΔΕΠΟΛΑΣ ΧΡΗΜΑΤΙΣΤΗΡΙΑΚΗ Α.Ε.Π.Ε.Υ.	02/11/2020
<b>ΕΛΛΑΚΤΩΡ (ΚΟ)</b>	<b>Κύρια Αγορά</b>
EUROBANK EQUITIES Α.Ε.Π.Ε.Υ.	01/06/2012
EUROXX ΧΡΗΜΑΤΙΣΤΗΡΙΑΚΗ Α.Ε.Π.Ε.Υ.	24/09/2018
ΑΛΦΑ FINANCE ΜΟΝΟΠΡΟΣΩΠΗ ΑΕΠΕΥ	18/03/2019
ΕΘΝΙΚΗ ΧΡΗΜΑΤΙΣΤΗΡΙΑΚΗ Α.Ε.Π.Ε.Υ.	02/01/1900
ΠΕΙΡΑΙΩΣ Α.Ε.Π.Ε.Υ.	22/10/2018
<b>ΕΛΛΗΝ. ΧΡΗΜΑΤΙΣΤΗΡΙΑ-Χ.Α. (ΚΟ)</b>	<b>Κύρια Αγορά</b>
ΕΘΝΙΚΗ ΧΡΗΜΑΤΙΣΤΗΡΙΑΚΗ Α.Ε.Π.Ε.Υ.	02/01/1900
ΕΛΛΗΝΟΑΜΕΡΙΚΑΝΙΚΗ ΧΡΗΜΑΤΙΣΤΗΡΙΑΚΗ ΑΕΠΕΥ	01/09/2014
ΠΕΙΡΑΙΩΣ Α.Ε.Π.Ε.Υ.	04/05/2015
<b>ΕΛΛΗΝΙΚΑ ΠΕΤΡΕΛΑΙΑ (ΚΟ)</b>	<b>Κύρια Αγορά</b>
ΕΛΛΗΝΟΑΜΕΡΙΚΑΝΙΚΗ ΧΡΗΜΑΤΙΣΤΗΡΙΑΚΗ ΑΕΠΕΥ	14/09/2015
ΠΕΙΡΑΙΩΣ Α.Ε.Π.Ε.Υ.	20/03/2017

**Πίνακας Μετοχών Υπό Ειδική Διαπραγμάτευση**

Χρεόγραφο	Κατηγορία Διαπραγμάτευσης
Ειδικός Διαπραγματευτής	Έναρξη Ειδικής Διαπραγμάτευσης
<b>ΕΛΤΟΝ (ΚΟ)</b>	<b>Κύρια Αγορά</b>
ΒΕΤΑ ΧΡΗΜΑΤΙΣΤΗΡΙΑΚΗ Α.Ε.Π.Ε.Υ.	03/09/2012
ΛΕΩΝ ΔΕΠΟΛΑΣ ΧΡΗΜΑΤΙΣΤΗΡΙΑΚΗ Α.Ε.Π.Ε.Υ.	01/04/2019
<b>ΕΝΤΕΡΣΟΦΤ (ΚΟ)</b>	<b>Κύρια Αγορά</b>
ΕΥΡΟΒΑΝΚ ΕQUITIES Α.Ε.Π.Ε.Υ.	22/06/2020
<b>ΕΥΔΑΠ (ΚΟ)</b>	<b>Κύρια Αγορά</b>
ΕΥΡΟΒΑΝΚ ΕQUITIES Α.Ε.Π.Ε.Υ.	10/06/2019
ΑΛΦΑ FINANCE ΜΟΝΟΠΡΟΣΩΠΗ ΑΕΠΕΥ	27/01/2020
<b>ΕΥΡΩΠΑΪΚΗ ΠΙΣΤΗ (ΚΟ)</b>	<b>Κύρια Αγορά</b>
ΒΕΤΑ ΧΡΗΜΑΤΙΣΤΗΡΙΑΚΗ Α.Ε.Π.Ε.Υ.	27/07/2020
ΠΑΝΤΕΛΑΚΗΣ ΧΡΗΜΑΤΙΣΤΗΡΙΑΚΗ Α.Ε.Π.Ε.Υ.	15/07/2019
<b>ΙΚΤΙΝΟΣ ΕΛΛΑΣ (ΚΟ)</b>	<b>Κύρια Αγορά</b>
ΕΥΡΟΒΑΝΚ ΕQUITIES Α.Ε.Π.Ε.Υ.	25/02/2019
ΑΛΦΑ FINANCE ΜΟΝΟΠΡΟΣΩΠΗ ΑΕΠΕΥ	01/04/2019
ΕΘΝΙΚΗ ΧΡΗΜΑΤΙΣΤΗΡΙΑΚΗ Α.Ε.Π.Ε.Υ.	02/01/1900
<b>ΙΝΤΕΑΛ ΟΜΙΛΟΣ (ΚΟ)</b>	<b>Κύρια Αγορά</b>
ΕΥΡΟΒΑΝΚ ΕQUITIES Α.Ε.Π.Ε.Υ.	07/06/2021
ΠΕΙΡΑΙΩΣ Α.Ε.Π.Ε.Υ.	07/06/2021
<b>ΙΝΤΕΡΓΟΥΝΤ-ΞΥΛΕΜΠΟΡΙΑ (ΚΟ)</b>	<b>Κύρια Αγορά</b>
ΕΥΡΟΒΑΝΚ ΕQUITIES Α.Ε.Π.Ε.Υ.	05/07/2021
ΠΑΝΤΕΛΑΚΗΣ ΧΡΗΜΑΤΙΣΤΗΡΙΑΚΗ Α.Ε.Π.Ε.Υ.	01/07/2021
<b>ΚΑΡΑΜΟΛΕΓΚΟΣ (ΚΟ)</b>	<b>Κύρια Αγορά</b>
ΕΥΡΟXX ΧΡΗΜΑΤΙΣΤΗΡΙΑΚΗ Α.Ε.Π.Ε.Υ.	04/10/2019
<b>ΚΛΟΥΚΙΝΑΣ - ΛΑΠΠΑΣ (ΚΟ)</b>	<b>Κύρια Αγορά</b>
ΒΕΤΑ ΧΡΗΜΑΤΙΣΤΗΡΙΑΚΗ Α.Ε.Π.Ε.Υ.	22/09/2014
<b>ΚΡΙ - ΚΡΙ (ΚΟ)</b>	<b>Κύρια Αγορά</b>
ΕΥΡΟΒΑΝΚ ΕQUITIES Α.Ε.Π.Ε.Υ.	07/05/2018
ΛΕΩΝ ΔΕΠΟΛΑΣ ΧΡΗΜΑΤΙΣΤΗΡΙΑΚΗ Α.Ε.Π.Ε.Υ.	16/01/2017
<b>ΛΑΜΨΑ (ΚΟ)</b>	<b>Κύρια Αγορά</b>
ΛΕΩΝ ΔΕΠΟΛΑΣ ΧΡΗΜΑΤΙΣΤΗΡΙΑΚΗ Α.Ε.Π.Ε.Υ.	16/01/2017
<b>ΜΟΤΟΡ ΟΪΛ (ΚΟ)</b>	<b>Κύρια Αγορά</b>
ΒΕΤΑ ΧΡΗΜΑΤΙΣΤΗΡΙΑΚΗ Α.Ε.Π.Ε.Υ.	08/03/2021
ΕΥΡΟΒΑΝΚ ΕQUITIES Α.Ε.Π.Ε.Υ.	22/10/2006
MERIT ΧΡΗΜΑΤΙΣΤΗΡΙΑΚΗ Α.Ε.Π.Ε.Υ.	25/02/2019
ΕΘΝΙΚΗ ΧΡΗΜΑΤΙΣΤΗΡΙΑΚΗ Α.Ε.Π.Ε.Υ.	02/01/1900
ΛΕΩΝ ΔΕΠΟΛΑΣ ΧΡΗΜΑΤΙΣΤΗΡΙΑΚΗ Α.Ε.Π.Ε.Υ.	01/04/2019
ΠΕΙΡΑΙΩΣ Α.Ε.Π.Ε.Υ.	04/05/2015
<b>ΜΥΤΙΛΗΝΑΙΟΣ (ΚΟ)</b>	<b>Κύρια Αγορά</b>
ΕΥΡΟΒΑΝΚ ΕQUITIES Α.Ε.Π.Ε.Υ.	20/09/2017
MERIT ΧΡΗΜΑΤΙΣΤΗΡΙΑΚΗ Α.Ε.Π.Ε.Υ.	25/02/2019
ΑΛΦΑ FINANCE ΜΟΝΟΠΡΟΣΩΠΗ ΑΕΠΕΥ	15/04/2019
ΕΘΝΙΚΗ ΧΡΗΜΑΤΙΣΤΗΡΙΑΚΗ Α.Ε.Π.Ε.Υ.	02/01/1900
ΠΕΙΡΑΙΩΣ Α.Ε.Π.Ε.Υ.	04/05/2015
<b>ΟΛΠ (ΚΟ)</b>	<b>Κύρια Αγορά</b>
ΕΥΡΟΒΑΝΚ ΕQUITIES Α.Ε.Π.Ε.Υ.	06/02/2019
<b>ΟΠΑΠ (ΚΟ)</b>	<b>Κύρια Αγορά</b>
ΕΥΡΟΒΑΝΚ ΕQUITIES Α.Ε.Π.Ε.Υ.	22/10/2006
MERIT ΧΡΗΜΑΤΙΣΤΗΡΙΑΚΗ Α.Ε.Π.Ε.Υ.	20/03/2017
ΑΛΦΑ FINANCE ΜΟΝΟΠΡΟΣΩΠΗ ΑΕΠΕΥ	09/01/2006
ΕΘΝΙΚΗ ΧΡΗΜΑΤΙΣΤΗΡΙΑΚΗ Α.Ε.Π.Ε.Υ.	02/01/1900
ΕΛΛΗΝΟΑΜΕΡΙΚΑΝΙΚΗ ΧΡΗΜΑΤΙΣΤΗΡΙΑΚΗ ΑΕΠΕΥ	25/07/2014
ΠΕΙΡΑΙΩΣ Α.Ε.Π.Ε.Υ.	04/05/2015
<b>ΟΤΕ (ΚΟ)</b>	<b>Κύρια Αγορά</b>
ΕΥΡΟΒΑΝΚ ΕQUITIES Α.Ε.Π.Ε.Υ.	22/10/2006
MERIT ΧΡΗΜΑΤΙΣΤΗΡΙΑΚΗ Α.Ε.Π.Ε.Υ.	20/03/2017
ΑΛΦΑ FINANCE ΜΟΝΟΠΡΟΣΩΠΗ ΑΕΠΕΥ	09/01/2006
ΕΘΝΙΚΗ ΧΡΗΜΑΤΙΣΤΗΡΙΑΚΗ Α.Ε.Π.Ε.Υ.	02/01/1900
ΕΛΛΗΝΟΑΜΕΡΙΚΑΝΙΚΗ ΧΡΗΜΑΤΙΣΤΗΡΙΑΚΗ ΑΕΠΕΥ	25/07/2014
ΛΕΩΝ ΔΕΠΟΛΑΣ ΧΡΗΜΑΤΙΣΤΗΡΙΑΚΗ Α.Ε.Π.Ε.Υ.	20/04/2015
ΠΕΙΡΑΙΩΣ Α.Ε.Π.Ε.Υ.	08/09/2008
<b>ΠΑΠΟΥΤΣΑΝΗΣ (ΚΟ)</b>	<b>Κύρια Αγορά</b>
ΒΕΤΑ ΧΡΗΜΑΤΙΣΤΗΡΙΑΚΗ Α.Ε.Π.Ε.Υ.	25/11/2013
ΑΛΦΑ FINANCE ΜΟΝΟΠΡΟΣΩΠΗ ΑΕΠΕΥ	19/11/2018



**Πίνακας Μετοχών Υπό Ειδική Διαπραγμάτευση**

Χρεόγραφο	Κατηγορία Διαπραγμάτευσης
Ειδικός Διαπραγματευτής	Έναρξη Ειδικής Διαπραγμάτευσης
<b>ΠΕΙΡΑΙΩΣ FINANCIAL HOLD (ΚΟ)</b>	<b>Κύρια Αγορά</b>
EUROBANK EQUITIES Α.Ε.Π.Ε.Υ.	22/10/2006
EUROXX ΧΡΗΜΑΤΙΣΤΗΡΙΑΚΗ Α.Ε.Π.Ε.Υ.	15/02/2016
MERIT ΧΡΗΜΑΤΙΣΤΗΡΙΑΚΗ Α.Ε.Π.Ε.Υ.	16/09/2013
ΑΛΦΑ FINANCE ΜΟΝΟΠΡΟΣΩΠΗ ΑΕΠΕΥ	15/04/2019
ΕΘΝΙΚΗ ΧΡΗΜΑΤΙΣΤΗΡΙΑΚΗ Α.Ε.Π.Ε.Υ.	02/01/1900
ΕΛΛΗΝΟΑΜΕΡΙΚΑΝΙΚΗ ΧΡΗΜΑΤΙΣΤΗΡΙΑΚΗ ΑΕΠΕΥ	25/07/2014
ΛΕΩΝ ΔΕΠΟΛΑΣ ΧΡΗΜΑΤΙΣΤΗΡΙΑΚΗ Α.Ε.Π.Ε.Υ.	30/11/2018
ΠΕΙΡΑΙΩΣ Α.Ε.Π.Ε.Υ.	16/02/2009
<b>ΠΕΤΡΟΠΟΥΛΟΣ ΠΕΤΡΟΣ (ΚΟ)</b>	<b>Κύρια Αγορά</b>
EUROBANK EQUITIES Α.Ε.Π.Ε.Υ.	01/04/2019
ΠΑΝΤΕΛΑΚΗΣ ΧΡΗΜΑΤΙΣΤΗΡΙΑΚΗ Α.Ε.Π.Ε.Υ	16/03/2020
<b>ΠΛΑΙΣΙΟ COMPUTERS (ΚΟ)</b>	<b>Κύρια Αγορά</b>
EUROBANK EQUITIES Α.Ε.Π.Ε.Υ.	02/03/2015
<b>ΠΛΑΣΤΙΚΑ ΘΡΑΚΗΣ (ΚΟ)</b>	<b>Κύρια Αγορά</b>
EUROBANK EQUITIES Α.Ε.Π.Ε.Υ.	26/03/2018
ΑΛΦΑ FINANCE ΜΟΝΟΠΡΟΣΩΠΗ ΑΕΠΕΥ	26/03/2018
<b>ΣΑΡΑΝΤΗΣ ΓΡ. (ΚΟ)</b>	<b>Κύρια Αγορά</b>
ΒΕΤΑ ΧΡΗΜΑΤΙΣΤΗΡΙΑΚΗ Α.Ε.Π.Ε.Υ.	14/05/2012
EUROBANK EQUITIES Α.Ε.Π.Ε.Υ.	24/10/2016
<b>ΤΕΡΝΑ ΕΝΕΡΓΕΙΑΚΗ (ΚΟ)</b>	<b>Κύρια Αγορά</b>
ΒΕΤΑ ΧΡΗΜΑΤΙΣΤΗΡΙΑΚΗ Α.Ε.Π.Ε.Υ.	08/03/2021
EUROBANK EQUITIES Α.Ε.Π.Ε.Υ.	24/05/2021
ΠΕΙΡΑΙΩΣ Α.Ε.Π.Ε.Υ.	09/12/2019
<b>ΤΖΙΡΑΚΙΑΝ ΠΡΟΦΙΛ (ΚΟ)</b>	<b>Κύρια Αγορά</b>
ΛΕΩΝ ΔΕΠΟΛΑΣ ΧΡΗΜΑΤΙΣΤΗΡΙΑΚΗ Α.Ε.Π.Ε.Υ.	19/07/2021

**Γνωστοποιήσεις Συναλλαγών - Κατάλογος Υπόχρεων Προσώπων**

Ημερομηνία Υποβολής [1]	Επωνυμία	Λόγος Υποβολής [2]	Υπόχρεος	Ιδιότητα Υποχρέου	Σχέση με τον Υπόχρεο	Ημερομηνία Συναλλαγής	Αγορά	Όγκος Συναλλαγών	Αξία Συναλλαγών	Φύση Συναλλαγής [3]	Είδος Χρηματικού μέσου	Παρατηρήσεις [4]
07/10/2021	ΕΛΑΣΤΡΟΝ Α.Ε.Β.Ε. - ΧΑΛΥΒΟΥΡΓΙΚΑ ΠΡΟΪΟΝΤΑ	A	ΓΙΑΝΝΙΡΗΣ ΚΩΝΣΤΑΝΤΙΝΟΣ	Μέλος ΔΣ Μη Εκτελεστικό	Ο ίδιος	05/10/2021	ΑΞΙΩΝ ΧΑ	6,000	14,737.60	Π	Μετοχή	1

**Σημειώσεις Γνωστοποιήσεων Συναλλαγών**

Για περισσότερες πληροφορίες επί των γνωστοποιήσεων συναλλαγών επισκεφτείτε την ιστοσελίδα <http://athexgroup.gr/el/web/guest/companies-info-trade-notifications>

[1] - Η Ημερομηνία Υποβολής αφορά την Ημερομηνία που η Γνωστοποίηση παρελήφθει από το Χ.Α.

[2] - Λόγος Υποβολής: Α: Πρόσωπο που ασκεί Διευθυντικά καθήκοντα, Β: Πρόσωπο που έχει στενό δεσμό με πρόσωπο που ασκεί Διευθυντικά καθήκοντα.

[3] - Φύση Συναλλαγής: Α: Αγορά, Π: Πώληση.

[4] - Παρατηρήσεις: 1 - Λόγω Συμμετοχής σε ΑΜΚ, 2 - Λόγω Εξάσκησης Δικαιώματος Προαίρεσης αγοράς μετοχών που παρέχεται στο προσωπικό, 3 - Λόγω Δωρεάς, 4 - Λόγω Συγχώνευσης ή Διάσπασης κλπ, 5 - Λόγω Μετατροπής ή Ανταλλαγής Ομολογιών, 6 - Ανταλλαγή λόγω Προαιρετικής Δημόσιας Πρότασης.

Υποκείμενη Αγορά				Αγορά Παραγώγων													
Ανωτ Τιμή	Κατωτ Τιμή	Τιμή κλεισ.	Μεταβ.	Μήνας Παράδοσης	Άνοιγμα	Ανωτ Τιμή	Κατωτ Τιμή	Τελ. Τιμή	Τιμή κλεισ.	Τελευταία ζήτηση	Τελευταία προσφορά	Τιμή Εκκαθάρισης <sup>1</sup>	Υψηλό ζωής	Χαμηλό ζωής	Πράξεις	Όγκος	Ανοικτές θέσεις
<b>FTSE/X.A. Large Cap</b>				(Μονάδα Διαπραγμάτευσης: 1 Μονάδα Δείκτη x 2€, Χρηματικός Διακανονισμός)													
2,156.28	2,119.05	2,149.46	1.44%	Οκτώβριος 2021	2,128.75	2,153.00	2,127.00	2,149.25	2,149.25	---	---	---	2,224.00	---	226	893	5,602
				Νοέμβριος 2021	2,129.50	2,146.00	2,127.00	2,146.00	2,146.00	---	---	---	2,195.75	---	28	159	226
				Δεκέμβριος 2021	---	---	---	---	2,127.50	---	---	---	---	---	---	---	---
				Μάρτιος 2022	---	---	---	---	2,138.25	---	---	---	---	---	---	---	---
				Ιούνιος 2022	---	---	---	---	2,149.00	---	---	---	---	---	---	---	---
				Σεπτέμβριος 2022	---	---	---	---	2,159.75	---	---	---	---	---	---	---	---
<b>FTSE/X.A. Τράπεζες</b>				(Μονάδα Διαπραγμάτευσης: 1 Μονάδα Δείκτη x 15€, Χρηματικός Διακανονισμός)													
563.54	552.37	561.49	1.65%	Δεκέμβριος 2021	564.00	566.50	563.00	563.00	563.00	---	---	---	567.00	---	4	5	4
				Μάρτιος 2022	---	---	---	---	557.25	---	---	---	---	---	---	---	---
				Ιούνιος 2022	---	---	---	---	560.25	---	---	---	---	---	---	---	---
				Σεπτέμβριος 2022	---	---	---	---	563.00	---	---	---	---	---	---	---	---

**Σημειώσεις Παραγώγων**

Τις τιμές εκκαθάρισης και τις τελικές ανοικτές θέσεις μπορείτε να τις ανακτήσετε στο ακόλουθο path <http://www.helex.gr/el/web/guest/statistics-end-of-day-derivatives>

Υποκείμενη Αγορά				Αγορά Παραγώγων										Ανοικτές θέσεις			
Ανωτ Τιμή	Κατωτ Τιμή	Τιμή κλεισ.	Μεταβ.	Μήνας Παράδοσης	Άνοιγμα	Ανωτ Τιμή	Κατωτ Τιμή	Τελ Τιμή	Τιμή κλεισ.	Τελευταία ζήτηση	Τελευταία προσφορά	Τιμή Εκκαθάρισης*	Υψηλό ζωής	Χαμηλό ζωής	Πράξεις	Όγκος	Ανοικτές θέσεις
<b>ALPHA ΥΠΗΡΕΣΙΩΝ ΣΥΜΜ (ΚΟ)</b>				(Μέγεθος Συμβολαίου: 100 Χρεόγραφα, Φυσική Παράδοση)													
1.141	1.1225	1.124	0.36%	Δεκέμβριος 2021	1.14	1.15	1.12	1.13	1.13	---	---	---	1.18	---	112	2,660	43,335
				Μάρτιος 2022	---	---	---	---	1.13	---	---	---	---	---	---	---	---
				Ιούνιος 2022	---	---	---	---	1.14	---	---	---	---	---	---	---	---
				Σεπτέμβριος 2022	---	---	---	---	1.14	---	---	---	---	---	---	---	---
<b>ΑΤΤΙΚΑ BANK A.T.E. (ΚΟ)</b>				(Μέγεθος Συμβολαίου: 2 Χρεόγραφα, Φυσική Παράδοση)													
4.1	3.65	3.965	2.99%	Δεκέμβριος 2021	1.70	2.30	1.63	1.63	1.63	---	---	---	3.82	---	13	34	127
				Μάρτιος 2022	---	---	---	---	3.88	---	---	---	---	---	---	---	---
				Ιούνιος 2022	---	---	---	---	3.90	---	---	---	---	---	---	---	---
				Σεπτέμβριος 2022	---	---	---	---	3.92	---	---	---	---	---	---	---	---
<b>CENERGY HOLDINGS (ΚΑ)</b>				(Μέγεθος Συμβολαίου: 100 Χρεόγραφα, Φυσική Παράδοση)													
2.615	2.52	2.615	2.35%	Δεκέμβριος 2021	2.55	2.60	2.53	2.57	2.57	---	---	---	2.78	---	16	81	12,076
				Μάρτιος 2022	---	---	---	---	2.58	---	---	---	---	---	---	---	---
				Ιούνιος 2022	---	---	---	---	2.59	---	---	---	---	---	---	---	---
				Σεπτέμβριος 2022	---	---	---	---	2.60	---	---	---	---	---	---	---	---
<b>COCA-COLA HBC AG (ΚΟ)</b>				(Μέγεθος Συμβολαίου: 100 Χρεόγραφα, Φυσική Παράδοση)													
28.89	28.25	28.46	1.57%	Δεκέμβριος 2021	28.35	28.67	28.27	28.45	28.45	---	---	---	30.12	---	30	93	219
				Μάρτιος 2022	---	---	---	---	28.27	---	---	---	---	---	---	---	---
				Ιούνιος 2022	---	---	---	---	28.42	---	---	---	---	---	---	---	---
				Σεπτέμβριος 2022	---	---	---	---	28.56	---	---	---	---	---	---	---	---
<b>EUROBANK HOLDINGS (ΚΟ)</b>				(Μέγεθος Συμβολαίου: 100 Χρεόγραφα, Φυσική Παράδοση)													
0.843	0.83	0.84	1.21%	Δεκέμβριος 2021	0.829	0.841	0.829	0.835	0.835	---	---	---	0.860	---	65	719	31,458
				Μάρτιος 2022	---	---	---	---	0.838	---	---	---	---	---	---	---	---
				Ιούνιος 2022	---	---	---	---	0.842	---	---	---	---	---	---	---	---
				Σεπτέμβριος 2022	---	---	---	---	0.846	---	---	---	---	---	---	---	---
<b>FOURLIS ΣΥΜΜΕΤΟΧΩΝ (ΚΟ)</b>				(Μέγεθος Συμβολαίου: 100 Χρεόγραφα, Φυσική Παράδοση)													
4.125	3.99	4.06	1.75%	Δεκέμβριος 2021	4.09	4.12	4.09	4.10	4.10	---	---	---	4.48	---	9	18	2,996
				Μάρτιος 2022	---	---	---	---	4.03	---	---	---	---	---	---	---	---
				Ιούνιος 2022	---	---	---	---	4.05	---	---	---	---	---	---	---	---
				Σεπτέμβριος 2022	---	---	---	---	4.07	---	---	---	---	---	---	---	---
<b>INTRACOM HOLDINGS (ΚΟ)</b>				(Μέγεθος Συμβολαίου: 100 Χρεόγραφα, Φυσική Παράδοση)													
2.28	2.165	2.19	-2.88%	Δεκέμβριος 2021	2.23	2.29	2.18	2.25	2.25	---	---	---	2.57	---	153	521	5,111
				Μάρτιος 2022	---	---	---	---	2.28	---	---	---	---	---	---	---	---
				Ιούνιος 2022	---	---	---	---	2.29	---	---	---	---	---	---	---	---
				Σεπτέμβριος 2022	---	---	---	---	2.30	---	---	---	---	---	---	---	---

**Σημειώσεις Παραγώγων**

Τις τιμές εκκαθάρισης και τις τελικές ανοικτές θέσεις μπορείτε να τις ανακτήσετε στο ακόλουθο path <http://www.helex.gr/el/web/guest/statistics-end-of-day-derivatives>

Υποκείμενη Αγορά				Αγορά Παραγώγων										Ανοικτές θέσεις			
Ανωτ Τιμή	Κατωτ Τιμή	Τιμή κλεισ.	Μεταβ.	Μήνας Παράδοσης	Άνοιγμα	Ανωτ Τιμή	Κατωτ Τιμή	Τελ Τιμή	Τιμή κλεισ.	Τελευταία ζήτηση	Τελευταία προσφορά	Τιμή Εκκαθάρισης*	Υψηλό ζωής	Χαμηλό ζωής	Πράξεις	Όγκος	Ανοικτές θέσεις
<b>JUMBO (ΚΟ)</b>				(Μέγεθος Συμβολαίου: 100 Χρεόγραφα, Φυσική Παράδοση)													
14.24	14	14.24	1.71%	Δεκέμβριος 2021	14.10	14.19	14.03	14.19	14.19	---	---	---	14.20	---	19	59	1,334
				Μάρτιος 2022	---	---	---	---	14.13	---	---	---	---	---	---	---	---
				Ιούνιος 2022	---	---	---	---	14.20	---	---	---	---	---	---	---	---
				Σεπτέμβριος 2022	---	---	---	---	14.27	---	---	---	---	---	---	---	---
<b>LAMDA DEVELOPMENT(ΚΟ)</b>				(Μέγεθος Συμβολαίου: 100 Χρεόγραφα, Φυσική Παράδοση)													
7.6	7.41	7.51	1.90%	Δεκέμβριος 2021	7.48	7.60	7.45	7.49	7.49	---	---	---	8.45	---	44	107	5,287
				Μάρτιος 2022	---	---	---	---	7.44	---	---	---	---	---	---	---	---
				Ιούνιος 2022	---	---	---	---	7.47	---	---	---	---	---	---	---	---
				Σεπτέμβριος 2022	---	---	---	---	7.51	---	---	---	---	---	---	---	---
<b>MARFIN INVESTMENT GROUP (ΚΟ)</b>				(Μέγεθος Συμβολαίου: 100 Χρεόγραφα, Φυσική Παράδοση)													
0.028	0.0273	0.028	3.70%	Δεκέμβριος 2021	0.028	0.029	0.028	0.028	0.028	---	---	---	0.037	---	9	639	22,150
				Μάρτιος 2022	---	---	---	---	0.027	---	---	---	---	---	---	---	---
				Ιούνιος 2022	---	---	---	---	0.027	---	---	---	---	---	---	---	---
				Σεπτέμβριος 2022	---	---	---	---	0.028	---	---	---	---	---	---	---	---
<b>TITAN CEMENT (ΚΑ)</b>				(Μέγεθος Συμβολαίου: 100 Χρεόγραφα, Φυσική Παράδοση)													
14.94	14.64	14.94	1.63%	Δεκέμβριος 2021	14.95	14.95	14.74	14.92	14.92	---	---	---	16.40	---	11	30	1,026
				Μάρτιος 2022	---	---	---	---	14.83	---	---	---	---	---	---	---	---
				Ιούνιος 2022	---	---	---	---	14.91	---	---	---	---	---	---	---	---
				Σεπτέμβριος 2022	---	---	---	---	14.98	---	---	---	---	---	---	---	---
<b>VOIHALCO SA/NV (ΚΑ)</b>				(Μέγεθος Συμβολαίου: 100 Χρεόγραφα, Φυσική Παράδοση)													
4.525	4.325	4.5	4.41%	Δεκέμβριος 2021	4.37	4.52	4.36	4.51	4.51	---	---	---	4.90	---	34	116	7,649
				Μάρτιος 2022	---	---	---	---	4.35	---	---	---	---	---	---	---	---
				Ιούνιος 2022	---	---	---	---	4.37	---	---	---	---	---	---	---	---
				Σεπτέμβριος 2022	---	---	---	---	4.39	---	---	---	---	---	---	---	---
<b>ΑΔΜΗΕ ΣΥΜΜΕΤΟΧΩΝ Α.Ε. (ΚΟ)</b>				(Μέγεθος Συμβολαίου: 100 Χρεόγραφα, Φυσική Παράδοση)													
2.485	2.395	2.47	3.13%	Δεκέμβριος 2021	2.44	2.49	2.43	2.48	2.48	---	---	---	2.63	---	30	165	7,400
				Μάρτιος 2022	---	---	---	---	2.42	---	---	---	---	---	---	---	---
				Ιούνιος 2022	---	---	---	---	2.43	---	---	---	---	---	---	---	---
				Σεπτέμβριος 2022	---	---	---	---	2.44	---	---	---	---	---	---	---	---
<b>ΓΕΚ ΤΕΡΝΑ (ΚΟ)</b>				(Μέγεθος Συμβολαίου: 100 Χρεόγραφα, Φυσική Παράδοση)													
9.34	9.15	9.24	1.21%	Δεκέμβριος 2021	9.25	9.27	9.19	9.21	9.21	---	---	---	10.00	---	24	68	8,120
				Μάρτιος 2022	---	---	---	---	9.21	---	---	---	---	---	---	---	---
				Ιούνιος 2022	---	---	---	---	9.26	---	---	---	---	---	---	---	---
				Σεπτέμβριος 2022	---	---	---	---	9.30	---	---	---	---	---	---	---	---

Σημειώσεις Παραγώγων

Τις τιμές εκκαθάρισης και τις τελικές ανοικτές θέσεις μπορείτε να τις ανακτήσετε στο ακόλουθο path <http://www.helex.gr/el/web/guest/statistics-end-of-day-derivatives>

Υποκείμενη Αγορά				Αγορά Παραγώγων										Ανοικτές θέσεις			
Ανωτ Τιμή	Κατωτ Τιμή	Τιμή κλεισ.	Μεταβ.	Μήνας Παράδοσης	Άνοιγμα	Ανωτ Τιμή	Κατωτ Τιμή	Τελ Τιμή	Τιμή κλεισ.	Τελευταία ζήτηση	Τελευταία προσφορά	Τιμή Εκκαθάρισης*	Υψηλό ζωής	Χαμηλό ζωής	Πράξεις	Όγκος	Ανοικτές θέσεις
(Μέγεθος Συμβολαίου: 100 Χρεόγραφα, Φυσική Παράδοση)																	
<b>ΔΕΗ (ΚΟ)</b>				Δεκέμβριος 2021	8.88	8.96	8.84	8.85	8.85	---	---	---	10.97	---	144	714	14,949
8.945	8.805	8.83	0.34%	Μάρτιος 2022	---	---	---	---	8.88	---	---	---	---	---	---	---	---
				Ιούνιος 2022	---	---	---	---	8.92	---	---	---	---	---	---	---	---
				Σεπτέμβριος 2022	---	---	---	---	8.97	---	---	---	---	---	---	---	---
(Μέγεθος Συμβολαίου: 100 Χρεόγραφα, Φυσική Παράδοση)																	
<b>ΕΘΝΙΚΗ ΤΡΑΠΕΖΑ (ΚΟ)</b>				Δεκέμβριος 2021	2.47	2.53	2.45	2.53	2.53	---	---	---	2.66	---	271	6,556	30,584
2.534	2.445	2.524	4.04%	Μάρτιος 2022	---	---	---	---	2.45	---	---	---	---	---	---	---	---
				Ιούνιος 2022	---	---	---	---	2.46	---	---	---	---	---	---	---	---
				Σεπτέμβριος 2022	---	---	---	---	2.47	---	---	---	---	---	---	---	---
(Μέγεθος Συμβολαίου: 100 Χρεόγραφα, Φυσική Παράδοση)																	
<b>ΕΛΛΑΚΤΩΡ (ΚΟ)</b>				Δεκέμβριος 2021	1.33	1.37	1.33	1.35	1.35	---	---	---	1.60	---	46	241	8,778
1.365	1.32	1.342	1.67%	Μάρτιος 2022	---	---	---	---	1.36	---	---	1.48	---	---	---	---	20
				Ιούνιος 2022	---	---	---	---	1.34	---	---	---	---	---	---	---	---
				Σεπτέμβριος 2022	---	---	---	---	1.35	---	---	---	---	---	---	---	---
(Μέγεθος Συμβολαίου: 100 Χρεόγραφα, Φυσική Παράδοση)																	
<b>ΕΛΛΗΝ. ΧΡΗΜΑΤΙΣΤΗΡΙΑ-Χ.Α. (ΚΟ)</b>				Δεκέμβριος 2021	3.60	3.69	3.60	3.69	3.69	---	---	---	3.86	---	13	33	1,511
3.685	3.58	3.63	2.54%	Μάρτιος 2022	---	---	---	---	3.57	---	---	---	---	---	---	---	---
				Ιούνιος 2022	---	---	---	---	3.59	---	---	---	---	---	---	---	---
				Σεπτέμβριος 2022	---	---	---	---	3.61	---	---	---	---	---	---	---	---
(Μέγεθος Συμβολαίου: 100 Χρεόγραφα, Φυσική Παράδοση)																	
<b>ΕΛΛΗΝΙΚΑ ΠΕΤΡΕΛΑΙΑ (ΚΟ)</b>				Δεκέμβριος 2021	5.90	5.96	5.85	5.96	5.96	---	---	---	6.26	---	32	123	2,609
5.92	5.8	5.92	2.07%	Μάρτιος 2022	---	---	---	---	5.85	---	---	---	---	---	---	---	---
				Ιούνιος 2022	---	---	---	---	5.88	---	---	---	---	---	---	---	---
				Σεπτέμβριος 2022	---	---	---	---	5.91	---	---	---	---	---	---	---	---
(Μέγεθος Συμβολαίου: 100 Χρεόγραφα, Φυσική Παράδοση)																	
<b>ΕΥΔΑΠ (ΚΟ)</b>				Δεκέμβριος 2021	7.55	7.71	7.48	7.71	7.71	---	---	---	7.96	---	12	39	837
7.86	7.42	7.74	4.31%	Μάρτιος 2022	---	---	---	---	7.49	---	---	---	---	---	---	---	---
				Ιούνιος 2022	---	---	---	---	7.52	---	---	---	---	---	---	---	---
				Σεπτέμβριος 2022	---	---	---	---	7.56	---	---	---	---	---	---	---	---
(Μέγεθος Συμβολαίου: 103 Χρεόγραφα, Φυσική Παράδοση)																	
<b>ΜΟΤΟΡ ΟΙΛ (ΚΟ)</b>				Δεκέμβριος 2021	13.82	14.14	13.76	14.14	14.14	---	---	---	14.20	---	51	164	3,053
14.3	13.8	14.3	2.88%	Μάρτιος 2022	---	---	---	---	14.03	---	---	---	---	---	---	---	---
				Ιούνιος 2022	---	---	---	---	14.10	---	---	---	---	---	---	---	---
				Σεπτέμβριος 2022	---	---	---	---	14.17	---	---	---	---	---	---	---	---
(Μέγεθος Συμβολαίου: 100 Χρεόγραφα, Φυσική Παράδοση)																	

**Σημειώσεις Παραγώγων**

Τις τιμές εκκαθάρισης και τις τελικές ανοικτές θέσεις μπορείτε να τις ανακτήσετε στο ακόλουθο path <http://www.helex.gr/el/web/guest/statistics-end-of-day-derivatives>

Υποκείμενη Αγορά				Αγορά Παραγώγων										Ανοικτές θέσεις			
Ανωτ Τιμή	Κατωτ Τιμή	Τιμή κλεισ.	Μεταβ.	Μήνας Παράδοσης	Άνοιγμα	Ανωτ Τιμή	Κατωτ Τιμή	Τελ Τιμή	Τιμή κλεισ.	Τελευταία ζήτηση	Τελευταία προσφορά	Τιμή Εκκαθάρισης*	Υψηλό ζωής	Χαμηλό ζωής	Πράξεις	Όγκος	Ανοικτές θέσεις
(Μέγεθος Συμβολαίου: 100 Χρεόγραφα, Φυσική Παράδοση)																	
<b>ΜΥΤΙΛΗΝΑΙΟΣ (ΚΟ)</b>				Δεκέμβριος 2021	14.75	14.86	14.62	14.86	14.86	---	---	---	16.62	---	87	321	6,574
14.84	14.5	14.84	2.77%	Μάρτιος 2022	---	---	---	---	14.57	---	---	---	---	---	---	---	---
				Ιούνιος 2022	---	---	---	---	14.64	---	---	---	---	---	---	---	---
				Σεπτέμβριος 2022	---	---	---	---	14.72	---	---	---	---	---	---	---	---
(Μέγεθος Συμβολαίου: 100 Χρεόγραφα, Φυσική Παράδοση)																	
<b>ΟΛΠ (ΚΟ)</b>				Δεκέμβριος 2021	---	---	---	---	19.00	---	---	---	19.81	---	---	---	402
18.8	18.58	18.66	1.30%	Μάρτιος 2022	---	---	---	---	18.59	---	---	---	---	---	---	---	---
				Ιούνιος 2022	---	---	---	---	18.68	---	---	---	---	---	---	---	---
				Σεπτέμβριος 2022	---	---	---	---	18.77	---	---	---	---	---	---	---	---
(Μέγεθος Συμβολαίου: 100 Χρεόγραφα, Φυσική Παράδοση)																	
<b>ΟΠΑΠ (ΚΟ)</b>				Δεκέμβριος 2021	13.42	13.49	13.40	13.49	13.49	---	---	---	13.72	---	17	96	1,162
13.6	13.41	13.5	0.22%	Μάρτιος 2022	---	---	---	---	13.59	---	---	---	---	---	---	---	---
				Ιούνιος 2022	---	---	---	---	13.66	---	---	---	---	---	---	---	---
				Σεπτέμβριος 2022	---	---	---	---	13.73	---	---	---	---	---	---	---	---
(Μέγεθος Συμβολαίου: 100 Χρεόγραφα, Φυσική Παράδοση)																	
<b>ΟΤΕ (ΚΟ)</b>				Δεκέμβριος 2021	15.87	16.17	15.85	15.85	15.85	---	---	---	16.44	---	23	105	1,087
16.375	15.97	16	0.00%	Μάρτιος 2022	---	---	---	---	16.14	---	---	---	---	---	---	---	---
				Ιούνιος 2022	---	---	---	---	16.23	---	---	---	---	---	---	---	---
				Σεπτέμβριος 2022	---	---	---	---	16.31	---	---	---	---	---	---	---	---
(Μέγεθος Συμβολαίου: 100 Χρεόγραφα, Φυσική Παράδοση)																	
<b>ΠΕΙΡΑΙΩΣ FINANCIAL HOLD (ΚΟ)</b>				Δεκέμβριος 2021	1.40	1.44	1.40	1.42	1.42	---	---	---	1.79	---	61	449	22,424
1.439	1.396	1.43	2.58%	Μάρτιος 2022	---	---	---	---	1.41	---	---	---	---	---	---	---	---
				Ιούνιος 2022	---	---	---	---	1.41	---	---	---	---	---	---	---	---
				Σεπτέμβριος 2022	---	---	---	---	1.42	---	---	---	---	---	---	---	---
(Μέγεθος Συμβολαίου: 100 Χρεόγραφα, Φυσική Παράδοση)																	
<b>ΤΕΡΝΑ ΕΝΕΡΓΕΙΑΚΗ (ΚΟ)</b>				Δεκέμβριος 2021	11.50	11.58	11.49	11.49	11.49	---	---	---	12.39	---	5	13	1,867
11.6	11.42	11.5	1.23%	Μάρτιος 2022	---	---	---	---	11.46	---	---	---	---	---	---	---	---
				Ιούνιος 2022	---	---	---	---	11.52	---	---	---	---	---	---	---	---
				Σεπτέμβριος 2022	---	---	---	---	11.58	---	---	---	---	---	---	---	---

Σημειώσεις Παραγώγων

Τις τιμές εκκαθάρισης και τις τελικές ανοικτές θέσεις μπορείτε να τις ανακτήσετε στο ακόλουθο path <http://www.helex.gr/el/web/guest/statistics-end-of-day-derivatives>

FTSE/X.A. Large Cap

(Μονάδα Διαπραγμάτευσης: 1 Μονάδα Δείκτη x 2€ - Τρόπος Εξάσκησης: Ευρωπαϊκός Χρηματικός Διακανονισμός)

Τιμή Εξάσκησης	Δικαιώματα Αγοράς														Δικαιώματα Πώλησης																			
	Οκτώβριος 2021							Νοέμβριος 2021							Λοιποί Μήνες		Οκτώβριος 2021							Νοέμβριος 2021							Λοιποί Μήνες		Τιμή Εξάσκησης	
	Άνοιγμα	Ανιτ Τιμή	Κατωτ Τιμή	Τελ Τιμή	Τιμή κλεισ.	Όγκος	Ανοικτές θέσεις	Άνοιγμα	Ανιτ Τιμή	Κατωτ Τιμή	Τελ Τιμή	Τιμή κλεισ.	Όγκος	Ανοικτές θέσεις	Όγκος	Ανοικτές θέσεις	Άνοιγμα	Ανιτ Τιμή	Κατωτ Τιμή	Τελ Τιμή	Τιμή κλεισ.	Όγκος	Ανοικτές θέσεις	Άνοιγμα	Ανιτ Τιμή	Κατωτ Τιμή	Τελ Τιμή	Τιμή κλεισ.	Όγκος	Ανοικτές θέσεις	Όγκος	Ανοικτές θέσεις		
1,650	-	-	-	-	-	-	-	-	-	-	-	-	-	-	-	-	-	-	-	-	-	-	-	-	-	-	-	-	-	-	-	-		1,650
1,675	-	-	-	-	-	-	-	-	-	-	-	-	-	-	-	-	-	-	-	-	-	-	-	-	-	-	-	-	-	-	-	-	1,675	
1,700	-	-	-	-	-	-	-	-	-	-	-	-	-	-	-	-	-	-	-	-	-	-	-	-	-	-	-	-	-	-	-	-	1,700	
1,725	-	-	-	-	-	-	-	-	-	-	-	-	-	-	-	-	-	-	-	-	-	-	-	-	-	-	-	-	-	-	-	-	1,725	
1,750	-	-	-	-	-	-	-	-	-	-	-	-	-	-	-	-	-	-	-	-	-	-	-	-	-	-	-	-	-	-	-	-	1,750	
1,775	-	-	-	-	-	-	-	-	-	-	-	-	-	-	-	-	-	-	-	-	-	-	-	-	-	-	-	-	-	-	-	-	1,775	
1,800	-	-	-	-	-	-	-	-	-	-	-	-	-	-	-	-	-	-	-	-	-	-	-	-	-	-	-	-	-	-	-	-	1,800	
1,825	-	-	-	-	-	-	-	-	-	-	-	-	-	-	-	-	-	-	-	-	-	-	-	-	-	-	-	-	-	-	-	-	1,825	
1,850	-	-	-	-	-	-	-	-	-	-	-	-	-	-	-	-	-	-	-	-	-	-	-	-	-	-	-	-	-	-	-	-	1,850	
1,875	0.00	0.00	0.00	-	238.00	-	-	-	-	-	-	-	-	-	-	-	-	0.00	0.00	0.00	-	0.01	-	-	-	-	-	-	-	-	-	-	1,875	
1,900	0.00	0.00	0.00	-	213.00	-	-	-	-	-	-	-	-	-	-	-	-	0.00	0.00	0.00	-	0.03	-	1	-	-	-	-	-	-	-	-	1,900	
1,925	0.00	0.00	0.00	-	189.00	-	-	0.00	0.00	0.00	-	194.00	-	-	-	-	-	0.00	0.00	0.00	-	0.10	-	-	0.00	0.00	0.00	-	9.10	-	-	-	1,925	
1,950	0.00	0.00	0.00	-	164.00	-	-	0.00	0.00	0.00	-	172.00	-	-	-	-	-	0.00	0.00	0.00	-	0.31	-	-	0.00	0.00	0.00	-	12.75	-	-	-	1,950	
1,975	0.00	0.00	0.00	-	139.00	-	-	0.00	0.00	0.00	-	152.00	-	-	-	-	-	0.00	0.00	0.00	-	0.83	-	15	0.00	0.00	0.00	-	17.50	-	-	-	1,975	
2,000	0.00	0.00	0.00	-	115.00	-	-	0.00	0.00	0.00	-	133.00	-	-	-	-	-	2.00	0.00	2.00	2.00	2.00	20	1	0.00	0.00	0.00	-	23.25	-	22	-	2,000	
2,050	100.00	100.00	100.00	100.00	100.00	4	20	113.00	113.00	113.00	113.00	113.00	20	20	-	-	-	5.00	100.00	5.00	5.00	5.00	8	65	31.00	31.00	30.75	30.75	30.75	40	59	-	2,050	
2,100	44.00	48.00	44.00	48.00	48.00	6	32	0.00	0.00	0.00	-	70.50	-	-	-	-	-	12.00	48.00	12.00	12.75	12.75	4	112	47.25	47.25	44.75	44.75	44.75	40	20	-	2,100	
2,150	0.00	0.00	0.00	-	15.75	-	67	51.50	51.50	51.50	51.50	51.50	5	21	-	-	-	34.75	0.00	26.25	30.00	30.00	50	90	68.00	68.00	68.00	68.00	68.00	20	40	-	2,150	
2,200	0.00	0.00	0.00	-	5.10	-	93	0.00	0.00	0.00	-	31.25	-	101	-	-	-	0.00	0.00	0.00	-	91.50	-	20	0.00	0.00	0.00	-	121.00	-	160	-	2,200	
2,250	0.00	0.00	0.00	-	1.30	-	88	0.00	0.00	0.00	-	19.50	-	60	-	-	-	0.00	0.00	0.00	-	138.00	-	60	0.00	0.00	0.00	-	159.00	-	60	-	2,250	
2,300	0.00	0.00	0.00	-	0.24	-	45	0.00	0.00	0.00	-	11.50	-	-	-	-	-	0.00	0.00	0.00	-	187.00	-	20	0.00	0.00	0.00	-	201.00	-	-	-	2,300	
2,350	0.00	0.00	0.00	-	0.04	-	-	0.00	0.00	0.00	-	6.50	-	1	-	-	-	0.00	0.00	0.00	-	236.00	-	-	0.00	0.00	0.00	-	246.00	-	-	-	2,350	
2,400	0.00	0.00	0.00	-	0.01	-	-	0.00	0.00	0.00	-	3.60	-	-	-	-	-	0.00	0.00	0.00	-	286.00	-	-	0.00	0.00	0.00	-	293.00	-	-	-	2,400	
2,450	0.00	0.00	0.00	-	0.01	-	-	0.00	0.00	0.00	-	1.80	-	-	-	-	-	0.00	0.00	0.00	-	336.00	-	-	0.00	0.00	0.00	-	341.00	-	-	-	2,450	
2,500	0.00	0.00	0.00	-	0.01	-	-	0.00	0.00	0.00	-	0.92	-	-	-	-	-	0.00	0.00	0.00	-	386.00	-	-	0.00	0.00	0.00	-	390.00	-	-	-	2,500	
<b>Σύνολα:</b>						10	345						25	203	0	0							82	384							100	361	0	0
<b>Αριθμός Πράξεων:</b>						3							2			0							10								5			0



ALPHA ΥΠΗΡΕΣΙΩΝ ΣΥΜΜ (ΚΟ)

(Μέγεθος Συμβολαίου: 100 Χρεόγραφα, Τρόπος Εξάσκησης: Αμερικάνικος, Φυσική Παράδοση)

Τιμή Εξάσκησης	Δικαιώματα Αγοράς													Δικαιώματα Πώλησης													Τιμή Εξάσκησης											
	Οκτώβριος 2021						Νοέμβριος 2021						Λοιποί Μήνες		Οκτώβριος 2021						Νοέμβριος 2021							Λοιποί Μήνες										
	Άνοιγμα	Ανιτ Τιμή	Κατωτ Τιμή	Τελ Τιμή	Τιμή κλεισ.	Όγκος	Άνοιγμα	Ανιτ Τιμή	Κατωτ Τιμή	Τελ Τιμή	Τιμή κλεισ.	Όγκος	Άνοιγές θέσεις	Όγκος	Άνοιγές θέσεις	Άνοιγμα	Ανιτ Τιμή	Κατωτ Τιμή	Τελ Τιμή	Τιμή κλεισ.	Όγκος	Άνοιγές θέσεις	Άνοιγμα	Ανιτ Τιμή	Κατωτ Τιμή	Τελ Τιμή		Τιμή κλεισ.	Όγκος	Άνοιγές θέσεις	Όγκος	Άνοιγές θέσεις						
0.450						-						-										-																0.005
0.500						-						-											-															0.005
0.550						-						-											-															0.006
0.600						-						-											-															0.006
0.650						-						-											-															0.007
0.700						-						-											-															0.007
0.750	0.000	0.000	0.000		0.370	-						-				0.000	0.000	0.000		0.001	-					0.000	0.000	0.000		0.001	-						0.008	
0.800	0.000	0.000	0.000		0.321	-		0.000	0.000	0.000		0.323	-			0.000	0.000	0.000		0.001	-			0.000	0.000	0.000		0.001	-								0.008	
0.850	0.000	0.000	0.000		0.271	-		0.000	0.000	0.000		0.274	-			0.000	0.000	0.000		0.001	-			0.000	0.000	0.000		0.002	-								0.009	
0.900	0.000	0.000	0.000		0.223	-		0.000	0.000	0.000		0.227	-			0.000	0.000	0.000		0.002	-			0.000	0.000	0.000		0.005	-								0.009	
0.950	0.000	0.000	0.000		0.177	-		0.000	0.000	0.000		0.183	-			0.000	0.000	0.000		0.007	-			0.000	0.000	0.000		0.011	-								0.010	
1.000	0.000	0.000	0.000		0.135	-		0.000	0.000	0.000		0.144	-			0.000	0.000	0.000		0.014	-			0.000	0.000	0.000		0.021	-								0.010	
1.100	0.000	0.000	0.000		0.069	-		0.000	0.000	0.000		0.080	-			0.000	0.000	0.000		0.048	-			0.000	0.000	0.000		0.057	-								0.011	
1.200	0.000	0.000	0.000		0.029	-		0.000	0.000	0.000		0.039	-			0.000	0.000	0.000		0.108	-			0.000	0.000	0.000		0.117	-								0.012	
1.300	0.000	0.000	0.000		0.010	-		0.000	0.000	0.000		0.017	-			0.000	0.000	0.000		0.189	-			0.000	0.000	0.000		0.194	-								0.013	
1.400	0.000	0.000	0.000		0.003	-		0.000	0.000	0.000		0.006	-			0.000	0.000	0.000		0.282	-			0.000	0.000	0.000		0.284	-								0.014	
1.500	0.000	0.000	0.000		0.001	-		0.000	0.000	0.000		0.002	-			0.000	0.000	0.000		0.380	-			0.000	0.000	0.000		0.381	-								0.015	
1.600	0.000	0.000	0.000		0.001	-		0.000	0.000	0.000		0.001	-			0.000	0.000	0.000		0.480	-			0.000	0.000	0.000		0.480	-								0.016	
1.700	0.000	0.000	0.000		0.001	-		0.000	0.000	0.000		0.001	-			0.000	0.000	0.000		0.580	-			0.000	0.000	0.000		0.580	-								0.017	
1.800						-						-										-															0.018	
<b>Σύνολο:</b>						0	0					0	0	0	0							0	0														0	
<b>Αριθμός Πράξεων:</b>						0						0		0								0.00															0	

ΔΕΗ (ΚΟ)

(Μέγεθος Συμβολαίου: 100 Χρεόγραφα, Τρόπος Εξάσκησης: Αμερικάνικος, Φυσική Παράδοση)

Τιμή Εξάσκησης	Δικαιώματα Αγοράς														Δικαιώματα Πώλησης														Τιμή Εξάσκησης
	Οκτώβριος 2021				Νοέμβριος 2021				Λοιποί Μήνες		Οκτώβριος 2021				Νοέμβριος 2021				Λοιποί Μήνες										
	Άνοιγμα	Ανιγτ Τιμή	Καπιτ Τιμή	Τελ Τιμή	Τιμή κλεισ.	Όγκος	Ανοικτές θέσεις	Άνοιγμα	Ανιγτ Τιμή	Καπιτ Τιμή	Τελ Τιμή	Τιμή κλεισ.	Όγκος	Ανοικτές θέσεις	Όγκος	Ανοικτές θέσεις	Άνοιγμα	Ανιγτ Τιμή	Καπιτ Τιμή	Τελ Τιμή	Τιμή κλεισ.	Όγκος	Ανοικτές θέσεις	Όγκος	Ανοικτές θέσεις				
4.800						-	-						-	-									-	-			0.048		
5.200						-	-						-	-									-	-			0.052		
5.600						-	-						-	-									-	-			0.056		
6.000	0.000	0.000	0.000		2.80	-	-	0.000	0.000	0.000		2.82	-	-	0.000	0.000	0.000		0.001	-	-	0.000	0.000	0.000		0.006	-	-	0.060
6.400	0.000	0.000	0.000		2.40	-	-	0.000	0.000	0.000		2.43	-	-	0.000	0.000	0.000		0.001	-	-	0.000	0.000	0.000		0.016	-	-	0.064
6.800	0.000	0.000	0.000		2.00	-	-	0.000	0.000	0.000		2.06	-	-	0.000	0.000	0.000		0.001	-	-	0.000	0.000	0.000		0.039	-	-	0.068
7.200	0.000	0.000	0.000		1.60	-	-	0.000	0.000	0.000		1.70	-	-	0.000	0.000	0.000		0.001	-	-	0.000	0.000	0.000		0.081	-	-	0.072
7.600	0.000	0.000	0.000		1.21	-	-	0.000	0.000	0.000		1.37	-	-	0.000	0.000	0.000		0.008	-	-	0.000	0.000	0.000		0.152	-	-	0.076
8.000	0.000	0.000	0.000		0.839	-	61	0.000	0.000	0.000		1.08	-	-	0.000	0.000	0.000		0.035	-	5	0.000	0.000	0.000		0.259	-	-	0.080
8.400	0.000	0.000	0.000		0.517	-	15	0.000	0.000	0.000		0.826	-	6	0.000	0.000	0.000		0.113	-	5	0.000	0.000	0.000		0.407	-	-	0.084
8.800	0.000	0.000	0.000		0.276	-	140	0.000	0.000	0.000		0.616	-	87	0.000	0.000	0.000		0.272	-	10	0.000	0.000	0.000		0.596	-	-	0.088
9.200	0.000	0.000	0.000		0.125	-	10	0.000	0.000	0.000		0.450	-	36	0.000	0.000	0.000		0.521	-	5	0.000	0.000	0.000		0.830	-	-	0.092
9.600	0.000	0.000	0.000		0.048	-	275	0.000	0.000	0.000		0.322	-	21	0.000	0.000	0.000		0.845	-	120	0.000	0.000	0.000		1.10	-	-	0.096
10.000	0.000	0.000	0.000		0.016	-	126	0.000	0.000	0.000		0.225	-	35	0.000	0.000	0.000		1.21	-	32	0.000	0.000	0.000		1.41	-	-	0.100
11.000	0.000	0.000	0.000		0.001	-	79	0.000	0.000	0.000		0.083	-	13	0.000	0.000	0.000		2.20	-	20	0.000	0.000	0.000		2.26	-	-	0.110
12.000	0.000	0.000	0.000		0.001	-	11	0.000	0.000	0.000		0.027	-	-	0.000	0.000	0.000		3.20	-	-	0.000	0.000	0.000		3.21	-	-	0.120
13.000	0.000	0.000	0.000		0.001	-	-	0.000	0.000	0.000		0.008	-	-	0.000	0.000	0.000		4.20	-	-	0.000	0.000	0.000		4.20	-	-	0.130
14.000	0.000	0.000	0.000		0.001	-	-	0.000	0.000	0.000		0.002	-	-	0.000	0.000	0.000		5.20	-	-	0.000	0.000	0.000		5.20	-	-	0.140
15.000	0.000	0.000	0.000		0.001	-	-	0.000	0.000	0.000		0.001	-	-	0.000	0.000	0.000		6.20	-	-	0.000	0.000	0.000		6.20	-	-	0.150
<b>Σύνολο:</b>						0	717						0	198	0	0						0	197			0	127	0	0
<b>Αριθμός Πράξεων:</b>						0							0		0							0.00				0		0	

ΕΘΝΙΚΗ ΤΡΑΠΕΖΑ (ΚΟ)

(Μέγεθος Συμβολαίου: 100 Χρεόγραφα, Τρόπος Εξάσκησης: Αμερικάνικος, Φυσική Παράδοση)

Τιμή Εξάσκησης	Δικαιώματα Αγοράς												Δικαιώματα Πώλησης												Τιμή Εξάσκησης				
	Οκτώβριος 2021				Νοέμβριος 2021				Λοιποί Μήνες				Οκτώβριος 2021				Νοέμβριος 2021				Λοιποί Μήνες								
	Άνοιγμα	Ανιγτ Τιμή	Καπιτ Τιμή	Τελ Τιμή	Τιμή κλεισ.	Όγκος	Ανοικτές θέσεις	Άνοιγμα	Ανιγτ Τιμή	Καπιτ Τιμή	Τελ Τιμή	Τιμή κλεισ.	Όγκος	Ανοικτές θέσεις	Όγκος	Ανοικτές θέσεις	Άνοιγμα	Ανιγτ Τιμή	Καπιτ Τιμή	Τελ Τιμή	Τιμή κλεισ.	Όγκος	Ανοικτές θέσεις	Όγκος		Ανοικτές θέσεις	Τιμή Εξάσκησης		
1.300						-	-																				0.013		
1.400						-	-																				0.014		
1.500						-	-																				0.015		
1.600	0.000	0.000	0.000		0.831	-	-	0.000	0.000	0.000		0.834	-	-		0.000	0.000	0.000		0.001	-	-	0.000	0.000	0.000	0.001	-	-	0.016
1.700	0.000	0.000	0.000		0.731	-	-	0.000	0.000	0.000		0.735	-	-		0.000	0.000	0.000		0.001	-	-	0.000	0.000	0.000	0.001	-	-	0.017
1.800	0.000	0.000	0.000		0.631	-	-	0.000	0.000	0.000		0.637	-	-		0.000	0.000	0.000		0.001	-	-	0.000	0.000	0.000	0.003	-	-	0.018
1.900	0.000	0.000	0.000		0.531	-	-	0.000	0.000	0.000		0.542	-	-		0.000	0.000	0.000		0.001	-	-	0.000	0.000	0.000	0.008	-	-	0.019
2.000	0.000	0.000	0.000		0.432	-	-	0.000	0.000	0.000		0.452	-	-		0.000	0.000	0.000		0.001	-	-	0.000	0.000	0.000	0.017	-	-	0.020
2.200	0.000	0.000	0.000		0.244	-	-	0.000	0.000	0.000		0.291	-	-		0.000	0.000	0.000		0.013	-	-	0.000	0.000	0.000	0.056	-	-	0.022
2.400	0.000	0.000	0.000		0.102	-	3	0.000	0.000	0.000		0.169	-	-		0.000	0.000	0.000		0.071	-	2	0.000	0.000	0.000	0.133	-	-	0.024
2.600	0.000	0.000	0.000		0.029	-	-	0.000	0.000	0.000		0.088	-	-		0.000	0.000	0.000		0.198	-	-	0.000	0.000	0.000	0.252	-	-	0.026
2.800	0.000	0.000	0.000		0.005	-	-	0.000	0.000	0.000		0.041	-	-		0.000	0.000	0.000		0.374	-	-	0.000	0.000	0.000	0.406	-	-	0.028
3.000	0.000	0.000	0.000		0.001	-	-	0.000	0.000	0.000		0.017	-	-		0.000	0.000	0.000		0.570	-	-	0.000	0.000	0.000	0.583	-	-	0.030
3.200	0.000	0.000	0.000		0.001	-	-	0.000	0.000	0.000		0.007	-	-		0.000	0.000	0.000		0.770	-	-	0.000	0.000	0.000	0.773	-	-	0.032
3.400	0.000	0.000	0.000		0.001	-	-	0.000	0.000	0.000		0.002	-	-		0.000	0.000	0.000		0.970	-	-	0.000	0.000	0.000	0.970	-	-	0.034
3.600	0.000	0.000	0.000		0.001	-	-	0.000	0.000	0.000		0.001	-	-		0.000	0.000	0.000		1.17	-	-	0.000	0.000	0.000	1.17	-	-	0.036
3.800						-	-																					0.038	
<b>Σύνολα:</b>						0	3						0	0	0	0				0	2					0	0	0	300
<b>Αριθμός Πράξεων:</b>						0							0		0					0.00						0		0	

ΟΠΑΠ (ΚΟ)

(Μέγεθος Συμβολαίου: 100 Χρεόγραφα, Τρόπος Εξάσκησης: Αμερικάνικος, Φυσική Παράδοση)

Τιμή Εξάσκησης	Δικαιώματα Αγοράς													Δικαιώματα Πώλησης																	
	Οκτώβριος 2021						Νοέμβριος 2021						Λοιποί Μήνες		Οκτώβριος 2021						Νοέμβριος 2021						Λοιποί Μήνες		Τιμή Εξάσκησης		
	Άνοιγμα	Ανιγν. Τιμή	Κατωτ. Τιμή	Τελ. Τιμή	Τιμή κλεισ.	Όγκος	Άνοιγμα	Ανιγν. Τιμή	Κατωτ. Τιμή	Τελ. Τιμή	Τιμή κλεισ.	Όγκος	Άνοιγkές θέσεις	Όγκος	Άνοιγμα	Ανιγν. Τιμή	Κατωτ. Τιμή	Τελ. Τιμή	Τιμή κλεισ.	Όγκος	Άνοιγkές θέσεις	Όγκος	Άνοιγμα	Ανιγν. Τιμή	Κατωτ. Τιμή	Τελ. Τιμή	Τιμή κλεισ.	Όγκος		Άνοιγkές θέσεις	Όγκος
8.000					-	-					-	-								-	-										
8.400	0.000	0.000	0.000	5.07	-	-					-	-			0.000	0.000	0.000	0.001	-	-										0.084	
8.800	0.000	0.000	0.000	4.67	-	-	0.000	0.000	0.000	4.69	-	-			0.000	0.000	0.000	0.001	-	-			0.000	0.000	0.000	0.001	-	-		0.088	
9.200	0.000	0.000	0.000	4.27	-	-	0.000	0.000	0.000	4.29	-	-			0.000	0.000	0.000	0.001	-	-			0.000	0.000	0.000	0.001	-	-		0.092	
9.600	0.000	0.000	0.000	3.87	-	-	0.000	0.000	0.000	3.89	-	-			0.000	0.000	0.000	0.001	-	-			0.000	0.000	0.000	0.001	-	-		0.096	
10.000	0.000	0.000	0.000	3.47	-	-	0.000	0.000	0.000	3.49	-	-			0.000	0.000	0.000	0.001	-	-			0.000	0.000	0.000	0.001	-	-		0.100	
11.000	0.000	0.000	0.000	2.48	-	-	0.000	0.000	0.000	2.50	-	-			0.000	0.000	0.000	0.001	-	-	30		0.000	0.000	0.000	0.005	-	-		0.110	
12.000	0.000	0.000	0.000	1.48	-	5	0.000	0.000	0.000	1.55	-	-			0.000	0.000	0.000	0.002	-	-			0.000	0.000	0.000	0.056	-	-		0.120	
13.000	0.000	0.000	0.000	0.566	-	-	0.000	0.000	0.000	0.778	-	-			0.000	0.000	0.000	0.089	-	-			0.000	0.000	0.000	0.278	-	-		0.130	
14.000	0.000	0.000	0.000	0.086	-	5	0.000	0.000	0.000	0.296	-	20			0.000	0.000	0.000	0.610	-	-			0.000	0.000	0.000	0.796	-	-		0.140	
15.000	0.000	0.000	0.000	0.004	-	-	0.000	0.000	0.000	0.081	-	5			0.000	0.000	0.000	1.53	-	-			0.000	0.000	0.000	1.59	-	-		0.150	
16.000	0.000	0.000	0.000	0.001	-	-	0.000	0.000	0.000	0.017	-	-			0.000	0.000	0.000	2.53	-	-			0.000	0.000	0.000	2.53	-	-		0.160	
17.000	0.000	0.000	0.000	0.001	-	-	0.000	0.000	0.000	0.002	-	-			0.000	0.000	0.000	3.53	-	-			0.000	0.000	0.000	3.53	-	-		0.170	
18.000	0.000	0.000	0.000	0.001	-	-	0.000	0.000	0.000	0.001	-	-			0.000	0.000	0.000	4.53	-	-			0.000	0.000	0.000	4.53	-	-		0.180	
19.000	0.000	0.000	0.000	0.001	-	-	0.000	0.000	0.000	0.001	-	-			0.000	0.000	0.000	5.53	-	-			0.000	0.000	0.000	5.53	-	-		0.190	
<b>Σύνολο:</b>					0	10					0	25	0	0						0	30						0	50	0	0	
<b>Αριθμός Πράξεων:</b>						0						0	0							0.00							0		0		

ΟΤΕ (ΚΟ)

(Μέγεθος Συμβολαίου: 100 Χρεόγραφα, Τρόπος Εξάσκησης: Αμερικάνικος, Φυσική Παράδοση)

Τιμή Εξάσκησης	Δικαιώματα Αγοράς														Δικαιώματα Πώλησης														Τιμή Εξάσκησης					
	Οκτώβριος 2021							Νοέμβριος 2021							Λοιποί Μήνες		Οκτώβριος 2021							Νοέμβριος 2021							Λοιποί Μήνες			
	Άνοιγμα	Ανιτ Τιμή	Καπιτ Τιμή	Τελ Τιμή	Τιμή κλεισ.	Όγκος	Ανοικτές θέσεις	Άνοιγμα	Ανιτ Τιμή	Καπιτ Τιμή	Τελ Τιμή	Τιμή κλεισ.	Όγκος	Ανοικτές θέσεις	Όγκος	Ανοικτές θέσεις	Άνοιγμα	Ανιτ Τιμή	Καπιτ Τιμή	Τελ Τιμή	Τιμή κλεισ.	Όγκος	Ανοικτές θέσεις	Άνοιγμα	Ανιτ Τιμή	Καπιτ Τιμή	Τελ Τιμή	Τιμή κλεισ.		Όγκος	Ανοικτές θέσεις	Όγκος	Ανοικτές θέσεις	
8.800						-	-						-	-									-	-										0.088
9.200						-	-						-	-									-	-										0.092
9.600	0.000	0.000	0.000		6.40	-	-						-	-			0.000	0.000	0.000		0.001	-	-										0.096	
10.000	0.000	0.000	0.000		6.00	-	-						-	-			0.000	0.000	0.000		0.001	-	-										0.100	
11.000	0.000	0.000	0.000		5.01	-	-	0.000	0.000	0.000			5.03	-	-			0.000	0.000	0.000		0.001	-	-	0.000	0.000	0.000		0.001	-	-		0.110	
12.000	0.000	0.000	0.000		4.01	-	-	0.000	0.000	0.000			4.03	-	-			0.000	0.000	0.000		0.001	-	-	0.000	0.000	0.000		0.001	-	-		0.120	
13.000	0.000	0.000	0.000		3.01	-	-	0.000	0.000	0.000			3.04	-	-			0.000	0.000	0.000		0.001	-	-	0.000	0.000	0.000		0.004	-	-		0.130	
14.000	0.000	0.000	0.000		2.01	-	-	0.000	0.000	0.000			2.07	-	-			0.000	0.000	0.000		0.001	-	-	0.000	0.000	0.000		0.039	-	-		0.140	
15.000	0.000	0.000	0.000		1.03	-	-	0.000	0.000	0.000			1.22	-	-			0.000	0.000	0.000		0.020	-	21	0.000	0.000	0.000		0.188	-	-		0.150	
16.000	0.000	0.000	0.000		0.282	-	10	0.000	0.000	0.000			0.591	-	-			0.000	0.000	0.000		0.275	-	10	0.000	0.000	0.000		0.555	-	-		0.160	
17.000	0.000	0.000	0.000		0.028	-	10	0.000	0.000	0.000			0.234	-	-			0.000	0.000	0.000		1.02	-	-	0.000	0.000	0.000		1.20	-	-		0.170	
18.000	0.000	0.000	0.000		0.001	-	30	0.000	0.000	0.000			0.073	-	-			0.000	0.000	0.000		2.00	-	25	0.000	0.000	0.000		2.05	-	-		0.180	
19.000	0.000	0.000	0.000		0.002	-	-	0.000	0.000	0.000			0.018	-	-			0.000	0.000	0.000		3.00	-	-	0.000	0.000	0.000		3.00	-	-		0.190	
20.000	0.000	0.000	0.000		0.001	-	-	0.000	0.000	0.000			0.004	-	-			0.000	0.000	0.000		4.00	-	-	0.000	0.000	0.000		4.00	-	-		0.200	
22.000	0.000	0.000	0.000		0.001	-	-	0.000	0.000	0.000			0.001	-	-			0.000	0.000	0.000		6.00	-	-	0.000	0.000	0.000		6.00	-	-		0.220	
24.000	0.000	0.000	0.000		0.001	-	-	0.000	0.000	0.000			0.001	-	-			0.000	0.000	0.000		8.00	-	-	0.000	0.000	0.000		8.00	-	-		0.240	
<b>Σύνολα:</b>						0	50						0	0	0	0							0	56							0	0	0	0
<b>Αριθμός Πράξεων:</b>						0							0		0								0.00							0		0		

ΠΕΙΡΑΙΩΣ FINANCIAL HOLD (ΚΟ)

(Μέγεθος Συμβολαίου: 100 Χρεόγραφα, Τρόπος Εξάσκησης: Αμερικάνικος, Φυσική Παράδοση)

Τιμή Εξάσκησης	Δικαιώματα Αγοράς														Δικαιώματα Πώλησης																				
	Οκτώβριος 2021						Νοέμβριος 2021						Λοιποί Μήνες		Οκτώβριος 2021						Νοέμβριος 2021						Λοιποί Μήνες		Τιμή Εξάσκησης						
	Άνοιγμα	Ανιτ Τιμή	Καπιτ Τιμή	Τελ Τιμή	Τιμή κλεισ.	Όγκος	Άνοιγμα	Ανιτ Τιμή	Καπιτ Τιμή	Τελ Τιμή	Τιμή κλεισ.	Όγκος	Άνοιγτες θέσεις	Όγκος	Άνοιγτες θέσεις	Άνοιγμα	Ανιτ Τιμή	Καπιτ Τιμή	Τελ Τιμή	Τιμή κλεισ.	Όγκος	Άνοιγτες θέσεις	Άνοιγμα	Ανιτ Τιμή	Καπιτ Τιμή	Τελ Τιμή	Τιμή κλεισ.	Όγκος		Άνοιγτες θέσεις	Όγκος	Άνοιγτες θέσεις			
0.150						-						-										-													
0.200						-						-											-												0.002
0.250						-						-											-												0.003
0.300						-						-											-												0.003
0.350						-						-											-												0.004
0.400						-						-											-												0.004
0.450						-						-											-												0.005
0.500						-						-											-												0.005
0.550						-						-											-												0.006
0.600						-						-											-												0.006
0.650						-						-											-												0.007
0.700						-						-											-												0.007
0.750						-						-											-												0.008
0.800						-						-											-												0.008
0.850						-						-											-												0.009
0.900	0.000	0.000	0.000		0.490	-	-	0.000	0.000	0.000		0.492	-	-		0.000	0.000	0.000		0.001	-	-		0.000	0.000	0.000		0.002	-	-		0.009	0.009		
0.950	0.000	0.000	0.000		0.440	-	-	0.000	0.000	0.000		0.442	-	-		0.000	0.000	0.000		0.001	-	-		0.000	0.000	0.000		0.001	-	-		0.010	0.010		
1.000	0.000	0.000	0.000		0.391	-	-	0.000	0.000	0.000		0.393	-	-		0.000	0.000	0.000		0.001	-	-		0.000	0.000	0.000		0.001	-	-		0.010	0.010		
1.100	0.000	0.000	0.000		0.291	-	-	0.000	0.000	0.000		0.296	-	-		0.000	0.000	0.000		0.001	-	-		0.000	0.000	0.000		0.004	-	-		0.011	0.011		
1.200	0.000	0.000	0.000		0.196	-	-	0.000	0.000	0.000		0.207	-	-		0.000	0.000	0.000		0.005	-	-		0.000	0.000	0.000		0.014	-	-		0.012	0.012		
1.300	0.000	0.000	0.000		0.114	-	-	0.000	0.000	0.000		0.132	-	-		0.000	0.000	0.000		0.023	-	-		0.000	0.000	0.000		0.039	-	-		0.013	0.013		
1.400	0.000	0.000	0.000		0.055	-	-	0.000	0.000	0.000		0.076	-	-		0.000	0.000	0.000		0.065	-	-		0.000	0.000	0.000		0.083	-	-		0.014	0.014		
1.500	0.000	0.000	0.000		0.022	-	-	0.000	0.000	0.000		0.040	-	-		0.000	0.000	0.000		0.132	-	-		0.000	0.000	0.000		0.147	-	-		0.015	0.015		
1.600	0.000	0.000	0.000		0.007	-	-	0.000	0.000	0.000		0.019	-	-		0.000	0.000	0.000		0.217	-	-		0.000	0.000	0.000		0.226	-	-		0.016	0.016		
1.700	0.000	0.000	0.000		0.002	-	-	0.000	0.000	0.000		0.008	-	-		0.000	0.000	0.000		0.312	-	-		0.000	0.000	0.000		0.315	-	-		0.017	0.017		
1.800	0.000	0.000	0.000		0.001	-	-	0.000	0.000	0.000		0.003	-	-		0.000	0.000	0.000		0.410	-	-		0.000	0.000	0.000		0.411	-	-		0.018	0.018		
1.900	0.000	0.000	0.000		0.002	-	-	0.000	0.000	0.000		0.001	-	-		0.000	0.000	0.000		0.510	-	-		0.000	0.000	0.000		0.510	-	-		0.019	0.019		
2.000	0.000	0.000	0.000		0.001	-	-						-	-						0.610	-	-							-	-		0.020	0.020		
2.200						-	-						-	-								-												0.022	
2.400						-	-						-	-								-												0.024	
2.600						-	-						-	-								-												0.026	
2.800						-	-						-	-								-												0.028	
3.000						-	-						-	-								-												0.030	
3.200						-	-						-	-								-												0.032	
3.400						-	-						-	-								-												0.034	
3.600						-	-						-	-								-												0.036	

ΠΕΙΡΑΙΩΣ FINANCIAL HOLD (ΚΟ)

(Μέγεθος Συμβολαίου: 100 Χρεόγραφα, Τρόπος Εξάσκησης: Αμερικάνικος, Φυσική Παράδοση)

Τιμή Εξάσκησης	Δικαιώματα Αγοράς														Δικαιώματα Πώλησης											Τιμή Εξάσκησης	
	Οκτώβριος 2021				Νοέμβριος 2021				Λοιποί Μήνες		Οκτώβριος 2021				Νοέμβριος 2021				Λοιποί Μήνες								
	Άνοιγμα	Ανιψ. Τιμή	Κατωτ. Τιμή	Τελ. Τιμή	Τιμή κλεισ.	Όγκος	Ανοικτές θέσεις	Άνοιγμα	Ανιψ. Τιμή	Κατωτ. Τιμή	Τελ. Τιμή	Τιμή κλεισ.	Όγκος	Ανοικτές θέσεις	Όγκος	Ανοικτές θέσεις	Άνοιγμα	Ανιψ. Τιμή	Κατωτ. Τιμή	Τελ. Τιμή	Τιμή κλεισ.	Όγκος	Ανοικτές θέσεις	Όγκος	Ανοικτές θέσεις		
3.800						-	-						-	-									-	-			0.038
4.000						-	-						-	-									-	-			0.040
4.400						-	-						-	-									-	-			0.044
4.800						-	-						-	-									-	-			0.048
5.200						-	-						-	-									-	-			0.052
5.600						-	-						-	-									-	-			0.056
6.000						-	-						-	-									-	-			0.060
6.400						-	-						-	-									-	-			0.064
6.800						-	-						-	-									-	-			0.068
Σύνολα:						0	0						0	0	0	0							0	0	0	0	
Αριθμός Πράξεων:						0							0	0									0.00		0	0	

Προϊόν Δανεισμού	Υποκείμενος Τίτλος	Πολυμερείς Συναλλαγές[1]					Διμερείς Συναλλαγές[2]		Δανεισμός Τίτλων μέσω ΟΤC[3]
		Ανοιχτές θέσεις[5]	Προσφερόμενη ποσότητα	Μ.Σ.Τ[4]	Όγκος συναλλαγών	Μ.Σ.Τ[4]	Όγκος συναλλαγών	Μ.Σ.Τ[4]	Όγκος συναλλαγών
ALPHABOR	ALPHA ΥΠΗΡΕΣΙΩΝ ΣΥΜΜ (ΚΟ)	---	---	---	---	---	---	---	57,577,957
TATTBOR	ATTICA BANK A.T.E. (ΚΟ)	---	---	---	---	---	---	---	4
CENERBOR	CENERGY HOLDINGS (ΚΑ)	---	---	---	---	---	---	---	---
EEEBOR	COCA-COLA HBC AG (ΚΟ)	3,989	---	---	---	---	---	---	70,546
EUROBBOR	EUROBANK HOLDINGS (ΚΟ)	517,578	---	---	---	---	---	---	52,861,419
FFGRPBOR	FOLLI-FOLLIE (ΚΟ)	---	---	---	---	---	---	---	900,530
FOYRKBOR	FOURLIS ΣΥΜΜΕΤΟΧΩΝ (ΚΟ)	---	---	---	---	---	---	---	22,250
INTRKBOR	INTRACOM HOLDINGS (ΚΟ)	---	---	---	---	---	---	---	---
BELABOR	JUMBO (ΚΟ)	13,500	---	---	---	---	---	---	234,221
LAMDABOR	LAMDA DEVELOPMENT(ΚΟ)	---	---	---	---	---	---	---	6,201
MIGBOR	MARFIN INVESTMENT GROUP (ΚΟ)	---	---	---	---	---	---	---	794,474
QUALBOR	QUALITY & RELIABILITY (ΚΟ)	---	---	---	---	---	---	---	---
TITCBOR	TITAN CEMENT (ΚΑ)	8,000	---	---	---	---	---	---	221,284
VIOBOR	VIOHALCO SA/NV (ΚΑ)	16,447	---	---	---	---	---	---	---
ADMIEBOR	ΑΔΜΗΕ ΣΥΜΜΕΤΟΧΩΝ Α.Ε. (ΚΟ)	59,000	---	---	---	---	---	---	88,452
AEGNBOR	ΑΕΡΟΠΟΡΙΑ ΑΙΓΑΙΟΥ (ΚΟ)	9,294	---	---	---	---	---	---	26,619
ALMYBOR	ΑΛΟΥΜΥΛ (ΚΟ)	---	---	---	---	---	---	---	---
GEKTERNABOR	ΓΕΚ ΤΕΡΝΑ (ΚΟ)	---	---	---	---	---	---	---	11,393
PPCBOR	ΔΕΗ (ΚΟ)	3,000	---	---	---	---	---	---	1,641,021
ETEBOBOR	ΕΘΝΙΚΗ ΤΡΑΠΕΖΑ (ΚΟ)	100	---	---	---	---	---	---	7,210,838
ELLAKTORBOR	ΕΛΛΑΚΤΩΡ (ΚΟ)	---	---	---	---	---	---	---	6,870
EXAEBOR	ΕΛΛΗΝ. ΧΡΗΜΑΤΙΣΤΗΡΙΑ Χ.Α. (ΚΟ)	3,000	---	---	---	---	---	---	152,047
ELPEBOR	ΕΛΛΗΝΙΚΑ ΠΕΤΡΕΛΑΙΑ (ΚΟ)	---	---	---	---	---	---	---	68,571
EYDARBOR	ΕΥΔΑΠ (ΚΟ)	1,800	---	---	600	4.98%	---	---	222,781
MOHBOR	ΜΟΤΟΡ ΟΙΛ (ΚΟ)	21,200	---	---	401	2.65%	---	---	307,136
MYTILBOR	ΜΥΤΙΛΗΝΑΙΟΣ (ΚΟ)	1,000	---	---	---	---	---	---	42,469
PRABOR	ΟΛΠ (ΚΟ)	1,964	---	---	---	---	---	---	10,401
OPARBOR	ΟΠΑΠ (ΚΟ)	94,482	---	---	22,000	2.65%	---	---	1,319,594
HTOBOR	ΟΤΕ (ΚΟ)	72,585	---	---	2,000	3.13%	---	---	1,306,960
TREIRBOR	ΠΕΙΡΑΙΩΣ FINANCIAL HOLD (ΚΟ)	---	---	---	---	---	---	---	4,208,687
PLAISBOR	ΠΛΑΙΣΙΟ COMPUTERS (ΚΟ)	---	---	---	---	---	---	---	100

**Σημειώσεις Προϊόντων Δανεισμού**

[1] - Πολυμερείς Συμβάσεις Δανειοδοσίας των μεθόδων 8-1, 8-2 και 8-3-3 (σύμφ. Με Αποφ.17 ΔΣ του Χρηματιστηρίου).

[2] - Διμερείς Συμβάσεις Δανειοδοσίας των μεθόδων 8-3-1 και 8-3-2 (σύμφ. Με Αποφ. 20 ΔΣ του Χρηματιστηρίου).

[3] - Τα στοιχεία Συναλλαγές Δανεισμού Τίτλων μέσω ΟΤC δηλώνονται από τους χειριστές ΣΑΤ και αφορούν τις ποσότητες που έχουν καταγραφεί στο ΣΑΤ έως και τη προηγούμενη εργάσιμη ημέρα.

[4] - Μ.Σ.Τ: - Μέση Σταθμισμένη Τιμή (ως προς τα τεμάχια)

[5] - Τα στοιχεία αφορούν σε ανοιχτές θέσεις πριν την έναρξη της συνεδρίασης



Προϊόν Δανεισμού	Υποκείμενος Τίτλος	Πολυμερείς Συναλλαγές[1]					Διμερείς Συναλλαγές[2]		Δανεισμός Τίτλων μέσω ΟΤC[3]
		Ανοιχτές θέσεις[5]	Προσφερόμενη ποσότητα	Μ.Σ.Τ[4]	Όγκος συναλλαγών	Μ.Σ.Τ[4]	Όγκος συναλλαγών	Μ.Σ.Τ[4]	Όγκος συναλλαγών
SARBOR	ΣΑΡΑΝΤΗΣ ΓΡ. (ΚΟ)	---	---	---	---	---	---	---	1,390
TENERGYBOR	ΤΕΡΝΑ ΕΝΕΡΓΕΙΑΚΗ (ΚΟ)	---	---	---	---	---	---	---	13,569

**Σημειώσεις Προϊόντων Δανεισμού**

[1] - Πολυμερείς Συμβάσεις Δανειοδοσίας των μεθόδων 8-1, 8-2 και 8-3-3 (σύμφ. Με Αποφ.17 ΔΣ του Χρηματιστηρίου).

[2] - Διμερείς Συμβάσεις Δανειοδοσίας των μεθόδων 8-3-1 και 8-3-2 (σύμφ. Με Αποφ. 20 ΔΣ του Χρηματιστηρίου).

[3] - Τα στοιχεία Συναλλαγές Δανεισμού Τίτλων μέσω ΟΤC δηλώνονται από τους χειριστές ΣΑΤ και αφορούν τις ποσότητες που έχουν καταγραφεί στο ΣΑΤ έως και τη προηγούμενη εργάσιμη ημέρα.

[4] - Μ.Σ.Τ: - Μέση Σταθμισμένη Τιμή (ως προς τα τεμάχια)

[5] - Τα στοιχεία αφορούν σε ανοιχτές θέσεις πριν την έναρξη της συνεδρίασης

**Κωδικό και ονομασίες Κλάδων Οικονομικής Δραστηριότητας του Χρηματιστηρίου Αθηνών**

12003 - Διαπραγματεύσιμα Αμοιβαία Κεφάλαια	10101010 Υπηρεσίες Ηλεκτρονικών Υπολογιστών
10101015 Λογισμικό	10102030 Υλικό Υπολογιστών
15101010 Εξοπλισμός Τηλεπικοινωνιών	15102015 Υπηρεσίες Τηλεπικοινωνιών
20101010 Υγειονομικές Μονάδες	20101025 Υπηρεσίες Υγείας
20102010 Ιατρικός Εξοπλισμός	20103015 Φαρμακευτικά Προϊόντα
30101010 Τράπεζες	30202000 Διαφοροποιημένες Χρηματοοικονομικές Υπηρεσίες
30202010 Διαχείριση Κεφαλαίων & Θεματοφύλακες	30202015 Επενδυτικές Υπηρεσίες
30302010 Γενικές Ασφάλειες	30302015 Μεσίτες Ασφαλίσεων
30302025 Ασφάλειες Ιδιοκτησίας & Ζημιών	35101010 Συμμετοχές & Ανάπτυξη Ακίνητης Περιουσίας
35101015 Υπηρεσίες Ακίνητης Περιουσίας	35102000 Διαφοροποιημένες Α.Ε.Ε.Α.Π.
35102030 Α.Ε.Ε.Α.Π. Επαγγελματικών Χώρων	40201040 Υπηρεσίες Ενοικίασης και Χρηματοδοτικής Μίσθωσης
40202010 Κατασκευή Κατοικιών	40202015 Έπιπλα
40202020 Οικιακές Συσκευές	40203040 Ηλεκτρονική Ψυχαγωγία
40203045 Παιχνίδια	40204020 Ρούχα και Αξεσουάρ
40301010 Ψυχαγωγία	40301030 Εκδόσεις
40301035 Ραδιοτηλεοπτικοί Φορείς	40401010 Διαφοροποιημένοι Έμποροι
40401020 Εμπόριο Ενδυμάτων	40401025 Εμπόριο Προϊόντων Οικιακής Βελτίωσης
40401030 Εξειδικευμένο Λιανικό Εμπόριο	40501010 Αεροπορικές Εταιρείες
40501015 Ταξίδια & Τουρισμός	40501020 Τυχερά Παιχνίδια
40501025 Ξενοδοχεία & Πανσιόν	45101015 Απόσταση & Οινοπαραγωγή
45101020 Αναψυκτικά	45102010 Γεωργεία, Αλιεία, Εκτροφή και Φυτείες
45102020 Τρόφιμα	45103010 Καπνός
45201010 Λιανικό & Χονδρικό Εμπόριο Τροφίμων	45201020 Είδη Προσωπικής Φροντίδας
50101010 Κατασκευές	50101030 Τσιμέντα
50101035 Άλλα Οικοδομικά Υλικά	50202010 Ηλεκρικά Εξαρτήματα
50203000 Διαφοροποιημένες Βιομηχανίες	50203015 Πλαστικά
50203030 Υλικά Συσκευασίας	50204000 Μηχανήματα Βιομηχανικού Εξοπλισμού
50204020 Μηχανήματα Κατασκευών	50205010 Προμηθευτές Βιομηχανίας
50205020 Υποστηρικτικές Υπηρεσίες προς Επιχειρήσεις	50205030 Υπηρεσίες Μαζικής Εκτύπωσης
50206015 Εμπορικά Οχήματα & Ανταλλακτικά	50206030 Θαλάσσιες Μεταφορές
50206060 Υπηρεσίες Μεταφορών	55101000 Διαφοροποιημένα Υλικά
55101020 Κλωστοϋφαντουργικά Προϊόντα	55102000 Ορυχεία
55102010 Σίδηρος & Χάλυβας	55102015 Μεταλλουργία
55102035 Αλουμίνιο	60101000 Καθετοποιημένες Εταιρ. Πετρελαίου & Φυσικού Αερίου
60101020 Διυλιστήρια & Εμπορία Πετρελαιοειδών	65101010 Εναλλακτική Ηλεκτρική Ενέργεια
65101015 Συμβατική Ηλεκτρική Ενέργεια	65102030 Ύδρευση



**ATHEX**  
Athens Stock Exchange

Λεωφ. Αθηνών 110 104 42 Αθήνα  
110, Athinon Ave. GR 104 42 Athens  
tel. (+30)210-33.66.800, fax (+30)210-33.66.101  
[www.athexgroup.gr](http://www.athexgroup.gr)