

21

Ημερήσιο Δελτίο
Συναλλακτικής Δραστηριότητας

Daily Official List
of Trading Activity

Τετάρτη, 6 Οκτωβρίου, 2021

Έτος: 142 Αύξων Αριθμός Συνεδρίασης: 189



ATHEXGROUP
Athens Exchange Group

Αποποίηση Ευθύνης:

Η εταιρεία Ελληνικά Χρηματιστήρια-Χρηματιστήριο Αθηνών Ανώνυμη Εταιρεία Συμμετοχών καταβάλλει κάθε δυνατή προσπάθεια ώστε να διασφαλίσει ότι οι πληροφορίες και τα λοιπά στοιχεία που εμφανίζονται στο Ημερήσιο Δελτίο Τιμών (Η.Δ.Τ.) είναι ορθά και πλήρη αλλά δεν έχει καμία ευθύνη για ενδεχόμενο λάθος ή παράλειψη στοιχείων και / ή ευθύνη σχετικά με την ακρίβεια, αξιοπιστία, επικαιροποίηση και πληρότητα των παραπάνω πληροφοριών και στοιχείων ή ευθύνη προερχόμενη άμεσα ή έμμεσα από την χρήση των παραπάνω πληροφοριών.

Η Εταιρία δεν έχει καμία ευθύνη για την ακρίβεια των στοιχείων που περιλαμβάνονται στις ανακοινώσεις των εισηγμένων εταιρειών. Πιθανές προσβολές δικαιωμάτων τρίτων από το περιεχόμενο των ανακοινώσεων συνιστούν αποκλειστική ευθύνη του αποστολέα των ανακοινώσεων.

Όλα τα αναγραφόμενα στο Η.Δ.Τ. στοιχεία παρέχονται μόνο για τους σκοπούς της πληροφόρησης και δεν συνιστούν παροχή επενδυτικών συμβουλών ή πρόσκληση για επένδυση σε κινητές αξίες που διαπραγματεύονται στο Χρηματιστήριο Αθηνών.

Αναγνωρίζεται και συμφωνείται ότι όλα τα δικαιώματα επί των πληροφοριών που εμφανίζονται στο Η.Δ.Τ. θα αποτελούν κυριότητα της εταιρίας και οποιοδήποτε άλλο δικαίωμα συμπεριλαμβανομένου του δικαιώματος πνευματικής ιδιοκτησίας, σήματος κλπ. ανήκουν στο Χρηματιστήριο Αθηνών.

Τα ανωτέρω στοιχεία αποτελούν ιδιοκτησία της Εταιρίας και προστατεύονται σύμφωνα με τις διατάξεις περί πνευματικής ιδιοκτησίας. Απαγορεύεται α) η με οποιοδήποτε τρόπο ή μέσο αναπαραγωγή, αναδημοσίευση, τροποποίηση, αντιγραφή, πώληση, μετάδοση ή διανομή του συνόλου ή μέρους τους, χωρίς αναφορά στην πηγή και β) η εμπορική εκμετάλλευση των στοιχείων από τρίτους.

Η Εταιρία δεν φέρει καμία ευθύνη προερχόμενη άμεσα ή έμμεσα από χρήση ή τυχόν αλλοίωση των ανωτέρω στοιχείων όταν αυτά χρησιμοποιούνται από

Ελληνικά Χρηματιστήρια - Χρηματιστήριο Αθηνών Α.Ε. Συμμετοχών

Λεωφόρος Αθηνών 110, 10442 Αθήνα, Τηλ: (210) 33.66.800, Fax: (210) 32.13.938

www.athexgroup.gr

Χρηματιστηριακό Κέντρο Θεσσαλονίκης

Κατούνη 16-18, Θεσ/νίκη 546 25, Τηλ: (2310) 567.667, Fax: (2310) 530.455

Συνεγγυητικό Κεφάλαιο Εξασφάλισης Επενδυτικών Υπηρεσιών

Φειδίου 14-16, Αθήνα 106 78, Τηλ: (210) 33.04.682, Fax: (210) 33.04.155

Επιτροπή Κεφαλαιαγοράς

Κολοκοτρώνη 1 & Σταδίου 1, Αθήνα 105 62, Τηλ: (210) 33.77.100, Fax: (210) 33.77.173

Πίνακας Περιεχομένων

Ενότητα 1: Στατιστικά Στοιχεία Χρεογράφων, Παραγώγων και Δανεισμού

- Οι Αγορές Χρεογράφων Παραγώγων Δανεισμού
- Χρηματιστηριακοί Δείκτες
- Αναλυτικά Στοιχεία Συναλλαγών Αγοράς Χρεογράφων
- Στοιχεία Συναλλαγών Κλάδων Χρηματιστηρίου Αθηνών & Χρηματοοικονομικών Προϊόντων (Δ.Α.Κ.)
- Οι 10 Μετοχές με τη μεγαλύτερη Άνοδο & Πτώση
- Αναλυτικά Στοιχεία Συναλλαγών Αγοράς Παραγώγων

Ενότητα 2: Αναλυτικά Στοιχεία Συναλλαγών Χρεογράφων

- Αναλυτικά Στοιχεία Συναλλαγών Χρεογράφων
- Σημειώσεις Χρεογράφων

Ενότητα 3: Στοιχεία Συναλλαγών Χρεογράφων

- Στοιχεία Συναλλαγών Πακέτων
- Στοιχεία Συναλλαγών Δικαιωμάτων

- Στοιχεία Δανεισμού Τίτλων
- Στοιχεία Συναλλαγών Εκποιήσεων
- Στοιχεία Συναλλαγών Εκποιήσεων Ενσώματων Ονομαστικών Μετοχών
- Στοιχεία Ενεργητικού Διαπραγματεύσιμων Αμοιβαίων Κεφαλαίων (Δ.Α.Κ.)
- Χαρακτηριστικά Διαπραγματεύσιμων Αμοιβαίων Κεφαλαίων (Δ.Α.Κ.)

Ενότητα 4: Ανακοινώσεις

Ενότητα 5: Ομόλογα Διαπραγματεύσιμα στην Αγορά Αξιών Σταθερού Εισοδήματος

- Ομολογιακά Δάνεια Επιχειρήσεων – Οργανωμένη Αγορά (Μετατρέψιμα)
- Ομολογιακά Δάνεια Επιχειρήσεων – Οργανωμένη Αγορά (Μη Μετατρέψιμα)
- Ομόλογα Ελληνικού Δημοσίου
- Έντοκα Γραμμάτια & Zero Coupon Ομόλογα Ελληνικού Δημοσίου
- Ομόλογα Ελληνικού Δημοσίου Διαπραγματεύσιμα με τη Μέθοδο Εκφώνησης - Αντιφώνησης
- Ομόλογα Κρατικών Τραπεζών

Ενότητα 6: Πρόσθετα Στοιχεία Ενημέρωσης

- Πίνακας Μελών Χρηματιστηρίου Αθηνών και Μελών ΕΤ.ΕΚ.
- Πίνακας Μετοχών Υπό Ειδική Διαπραγμάτευση
- Γνωστοποιήσεις Συναλλαγών - Κατάλογος Υπόχρεων Προσώπων

Ενότητα 7: Αναλυτικά Στοιχεία Συναλλαγών Αγοράς Παραγώγων

- Συμβόλαια Μελλοντικής Εκπλήρωσης σε Δείκτες
- Συμβόλαια Μελλοντικής Εκπλήρωσης σε Μετοχές
- Δικαιώματα Προαίρεσης σε Δείκτες
- Δικαιώματα Προαίρεσης σε Μετοχές
- Στοιχεία Συναλλαγών Προϊόντων Δανεισμού

Παράρτημα Α: Κωδικοί και ονομασίες Κλάδων Οικονομικής Δραστηριότητας του Χρηματιστηρίου Αθηνών

Οι Αγορές Χρεογράφων Παραγώγων Δανεισμού

Γενικός Δείκτης Τιμών και Αξία Συναλλαγών Μετοχών και Παραγώγων

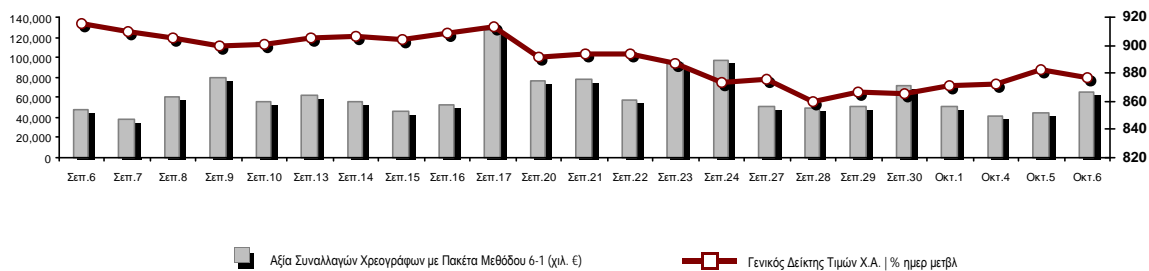

Κεφαλαιοποίηση Χ.Α. (εκατ €) **:	62,388.63		Συνολικές Ανοικτές Θέσεις σε Παράγωγα	250,827
Ημερήσια μεταβολή: εκατ. € %	-364.51	-0.58%	Ανοικτές θέσεις σε ΣΜΕ επί Δεικτών % ημερ μετβλ	5,557 -1.56%
Μέση ετήσια Κεφ/ποίηση: εκατ. € % Μετβλ. Μέση προηγ. έτος	59,614.71	25.79%	Ανοικτές θέσεις σε ΣΜΕ επί μετοχών % ημερ μετβλ	242,248 0.25%
Γενικός Δείκτης Τιμών Χ.Α. % ημερ μετβλ	876.37	-0.65%	Ανοικτές θέσεις σε Δικαιώματα επί Δεικτών % ημερ μετβλ	1,267 4.97%
Κεφαλαιοποίηση Γενικού Δείκτη (εκατ. €)	56,797.24		Ανοικτές θέσεις σε Δικαιώματα επί μετοχών % ημερ μετβλ	1,755 1.21%
Ημερήσια μεταβολή (εκατ. €)	-346.42			
Αξία Συναλλαγών Χρεογράφων με Πακέτα Μεθόδου 6-1 (χιλ. €)	64,928.18		Πλήθος Συμβολαίων Παραγώγων:	11,760
Ημερήσια μεταβολή: %	20,383.60	45.76%	Ημερήσια μεταβολή: τμχ %	645 5.80%
Μέση Αξία Συν/γών ΥΙD: χιλ. € % Μετβλ Μέση προηγ. έτος	71,984.32	12.40%	Μέσος Όγκος Συμβ. ΥΙD: % Μετβλ Μέσο προηγ. Έτος	55,148 37.66%
Αξία Συναλλαγών Πακέτων Μεθόδου 6-1 (χιλ. €)	12,067.81		Πλήθος Πράξεων Παραγώγων:	1,551
Αξία Συναλλαγών Πακέτων Μεθόδου 6-2 & 6-3 (χιλ. €)	0.15		Ημερήσια μεταβολή: πλήθος %	223 16.79%
Αξία Συναλλαγών Ομολόγων (χιλ.€)	1,622.28		Μέσο Πλήθος Πράξεων ΥΙD: % Μετβλ Μέσο προηγ. Έτος	2,298 -13.42%
Όγκος Συναλλαγών Χρεογράφων με Πακέτα Μεθόδου 6-1 (χιλ. Τμχ)	18,954.06		Συνολικές Ανοικτές Θέσεις σε Δανεισμό	815,339
Ημερήσια μεταβολή: χιλ. τμχ %	4,363.06	29.90%	Ημερήσια μεταβολή: τμχ %	13,922 1.74%
Μέσος Όγκος Συν/γών ΥΙD: % Μετβλ Μέσο προηγ. Έτος	37,580.86	-8.54%	Πλήθος Συναλλαγών Δανεισμού (Πολυμερής/Διμερής)	11,600
Όγκος Συναλλαγών Πακέτων Μεθόδου 6-1 (χιλ. Τεμάχια)	2,769.63		Ημερήσια μεταβολή: τμχ %	-2,322
Όγκος Συναλλαγών Πακέτων Μεθόδου 6-2 & 6-3 (χιλ. Τεμάχια)	0.06		Πλήθος Πολυμερών Συναλλαγών	11,600
Όγκος Συναλλαγών Ομολόγων	1,588,000		Πλήθος Διμερών Συναλλαγών	0
Πλήθος Πράξεων Χρεογράφων με Πακέτα Μεθόδου 6-1	26,469		Πλήθος Πράξεων Δανεισμού:	15
Ημερήσια μεταβολή: πλήθος %	2,189	9.02%	Ημερήσια μεταβολή: %	5
Μέσο Πλήθος Πράξεων ΥΙD: % Μετβλ Μέσο προηγ. Έτος	31,459	-3.61%	Πλήθος Πράξεων Πολυμερών Συναλλαγών	15
Πλήθος πακέτων Μεθόδου 6-1	14		Πλήθος Πράξεων Διμερών Συναλλαγών	0
Πλήθος πακέτων Μεθόδου 6-2 & 6-3	1			
Πλήθος συναλλαγών Ομολόγων	84			

Κεφαλαιοποίηση Χ.Α. (εκατ €) **

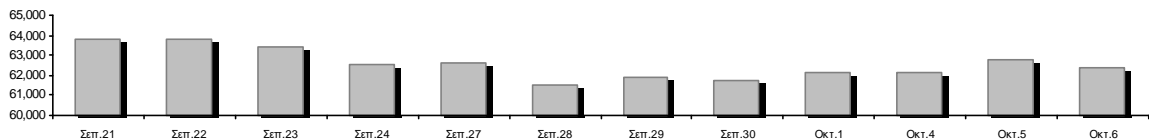

Ημερήσια Διακύμανση Γενικού Δείκτη Τιμών Χρηματιστηρίου Αθηνών



Χρηματιστηριακοί Δείκτες

Όνομασία Δείκτη	06/10/2021	05/10/2021	Δ μον.	Δ %	Κατώτερη	Ανώτερη	Κατ.έτους	Ανωτ.έτους	Ετησ. μεταβ.
Γενικός Δείκτης Τιμών Χ.Α.	876.37	882.10	-5.73	-0.65%	873.12	882.10	726.02	931.94	8.33% #
Δείκτης ATHEX ESG	994.48	1,001.79	-7.31	-0.73%	990.00	1,001.79	968.19	1,050.47	---
FTSE/Χ.Α. Large Cap	2,119.05	2,133.75	-14.70	-0.69%	2,108.90	2,133.75	1,718.82	2,259.27	9.53% #
FTSE/Χ.Α. Mid Cap	1,426.76	1,432.56	-5.80	-0.40%	1,420.88	1,435.47	1,026.21	1,532.23	28.84% #
FTSE/Χ.Α.-Χ.Α.Κ. Τραπεζικός Δείκτης	418.07	424.03	-5.96	-1.41%	416.50	424.03	306.88	483.96	6.43% #
FTSE/Χ.Α. Υψηλής Μερισματικής Απόδοσης	2,987.56	2,997.66	-10.10	-0.34%	2,970.13	2,998.17	2,542.41	3,169.38	10.48% #
FTSE/Χ.Α. Διεθνούς Δραστηριοποίησης Plus	2,422.24	2,430.60	-8.36	-0.34%	2,403.93	2,431.82	1,943.84	2,565.79	15.27% #
FTSE/Χ.Α. Mid & Small Cap Θεμελιωδών Μεγεθών	4,346.94	4,386.72	-39.78	-0.91%	4,340.34	4,395.03	2,996.13	4,426.33	39.14% #
Δείκτης ATHEX Select Plus	3,300.29	3,302.92	-2.63	-0.08%	3,279.42	3,316.10	2,805.20	3,565.24	7.13% #
Δείκτης ATHEX Select	4,495.27	4,551.83	-56.56	-1.24%	4,471.41	4,560.19	2,785.00	4,685.13	48.47% #
FTSE/Χ.Α. Δείκτης Αγοράς	524.30	527.83	-3.53	-0.67%	521.65	527.83	424.25	554.77	10.71% #
Δείκτης Συνολικής Απόδοσης Γενικού Δείκτη Χ.Α.	1,497.80	1,507.61	-9.81	-0.65%	1,492.25	1,507.61	1,220.96	1,591.84	10.09% #
FTSE/Χ.Α. Large Cap Συνολικής Απόδοσης	3,280.95	3,303.71	-22.76	-0.69%			2,707.58	3,444.74	10.49% #
FTSE/Χ.Α. Mid Cap Συνολικής Απόδοσης	1,830.11	1,837.55	-7.44	-0.40%			1,313.08	1,949.62	31.66% #
FTSE/Χ.Α.-Χ.Α.Κ. Τραπεζικός Δείκτης Συνολ. Απόδ.	359.97	365.11	-5.14	-1.41%			283.07	421.45	4.62% #
Ελληνικός Δείκτης Mid & Small Cap	1,332.84	1,338.92	-6.08	-0.45%	1,327.38	1,340.41	1,110.37	1,442.42	10.84% #
FTSE/Χ.Α. Τράπεζες	552.37	560.25	-7.88	-1.41%	550.30	560.25	405.46	639.42	6.43% #
FTSE/Χ.Α. Ασφάλειες	1,856.22	1,858.58	-2.36	-0.13%	1,808.06	1,884.74	1,808.06	2,192.44	-2.79% #
FTSE/Χ.Α. Χρηματοοικονομικές Υπηρεσίες	712.21	718.30	-6.09	-0.85%	707.54	728.97	679.98	843.74	-6.77% #
FTSE/Χ.Α. Βιομηχανικά Προϊόντα & Υπηρεσίες	3,586.90	3,631.76	-44.86	-1.24%	3,561.53	3,632.27	2,762.19	3,996.37	22.30% #
FTSE/Χ.Α. Εμπόριο	50.59	51.17	-0.58	-1.13%	50.55	51.36	46.54	58.68	2.06% #
FTSE/Χ.Α. Ακίνητης Περιουσίας	5,084.95	5,179.08	-94.13	-1.82%	5,056.82	5,188.93	4,187.35	5,770.64	5.38% #
FTSE/Χ.Α. Καταναλωτικά Προϊόντα & Υπηρεσίες	7,886.10	7,937.37	-51.27	-0.65%	7,783.14	7,961.03	6,939.31	9,231.17	1.34% #
FTSE/Χ.Α. Τρόφιμα & Ποτά	10,491.18	10,607.22	-116.04	-1.09%	10,390.20	10,607.22	9,045.03	12,311.96	6.13% #
FTSE/Χ.Α. Πρώτες Ύλες	7,158.26	7,256.54	-98.28	-1.35%	7,124.63	7,296.15	5,233.31	8,597.84	16.32% #
FTSE/Χ.Α. Κατασκευές & Υλικά	3,054.04	3,067.64	-13.60	-0.44%	3,032.35	3,097.85	2,565.75	3,422.77	10.61% #
FTSE/Χ.Α. Ενέργεια	3,394.80	3,382.61	12.19	0.36%	3,329.45	3,421.90	2,835.10	3,724.35	14.50% #
FTSE/Χ.Α. Ταξίδια & Αναψυχή	2,122.09	2,125.70	-3.61	-0.17%	2,092.02	2,125.70	1,540.34	2,174.23	22.49% #
FTSE/Χ.Α. Τεχνολογία	1,786.32	1,831.52	-45.20	-2.47%	1,785.81	1,831.52	1,043.00	1,872.72	63.53% #
FTSE/Χ.Α. Τηλεπικοινωνίες	4,500.88	4,451.67	49.21	1.11%	4,451.67	4,521.32	3,294.37	4,734.07	23.50% #
FTSE/Χ.Α. Υπηρεσίες Κοινής Ωφέλειας	4,784.05	4,807.48	-23.43	-0.49%	4,775.51	4,842.41	4,264.97	5,427.45	3.94% #
FTSE/Χ.Α. Προσωπικά Προϊόντα	8,662.29	8,627.59	34.70	0.40%	8,580.74	8,694.13	8,270.74	9,116.06	-4.22% #
Δείκτης Όλων των Μετοχών Χ.Α.	218.56	219.82	-1.27	-0.58%	218.56	218.56	175.88	232.71	16.53% #
Ελληνικός Δείκτης Εταιρικών Ομολόγων	128.21	128.35	-0.14	-0.11%			122.29	128.79	5.04% #
Ελληνικός Δείκτης Τιμών Εταιρικών Ομολόγων	96.35	96.47	-0.11	-0.12%			93.98	96.93	2.67% #

Σημείωση 1: Το κλείσιμο των Δεικτών FTSE/Μed 100, Ελληνικός Δείκτης Εταιρικών Ομολόγων και, Ελληνικός Δείκτης Τιμών Εταιρικών Ομολόγων αφορούν την συνεδρίαση της 04/10/2021.

Σημείωση 2: Ο Ελληνικός Δείκτης Mid & Small Cap είναι Customized δείκτης υπολογιζόμενος από το Χρηματιστήριο Αθηνών.

Αναλυτικά Στοιχεία Συναλλαγών Αγοράς Χρεογράφων

	Όλα τα Χρεόγραφα	Κύρια Αγορά	Επιτήρηση	Διαπραγματεύσιμα Αμοιβαία Κεφάλαια
Σύνολα	125	113	12	0
Ανοδικές / Καθοδικές / Σταθερές:	41 / 67 / 17	39 / 60 / 14	2 / 7 / 3	0 / 0 / 0
Κεφαλαιοποίηση Χ.Α. (εκατ €) **	62,388.63	62,122.14	266.49	
Μέση Ημερήσια Αξία Συν/γών (χιλ. €)	71,984.32	71,795.74	243.86	19.85
Αξία Συναλλαγών	64,928.33	64,792.62	135.71	0.00
Κύριος Πίνακας:	52,860.37	52,724.65	135.71	0.00
Προσυμφωνημένων Συναλλαγών 6_1_2_3:	12,067.97	12,067.97	0.00	0.00
Πίνακας Εκποιήσεων:	0.00	0.00	0.00	0.00
Πίνακας Ειδικών Όρων:	0.00	0.00	0.00	0.00
Μέσος Ημερήσιος Όγκος Συναλλαγών	37,580,861	36,406,375	1,205,242	958
Όγκος Συναλλαγών	18,954,123	18,621,442	332,681	0
Κύριος Πίνακας:	16,184,437	15,851,756	332,681	0
Προσυμφωνημένων Συναλλαγών 6_1_2_3:	2,769,686	2,769,686	0	0
Πίνακας Εκποιήσεων:	0	0	0	0
Πίνακας Ειδικών Όρων:	0	0	0	0
Μέσο Ημερήσιο Πλήθος Πράξεων	31,459	31,173	284	3
Αριθμός Πράξεων	26,470	26,285	185	0
Κύριος Πίνακας:	26,455	26,270	185	0
Προσυμφωνημένων Συναλλαγών 6_1_2_3:	15	15	0	0
Πίνακας Εκποιήσεων:	0	0	0	0
Πίνακας Ειδικών Όρων:	0	0	0	0

Στοιχεία Συναλλαγών Κλάδων Χρηματιστηρίου Αθηνών & Χρηματοοικονομικών Προϊόντων (Δ.Α.Κ.)

Κωδικός	Κλάδοι	Ανοδικές / Καθοδικές / Σταθερές	Αριθμός Πράξεων	Όγκος Συναλλαγών	Αξία Συναλλαγών	% στη Συνολική Αξία
12000	- Χρηματοοικονομικά Προϊόντα	0 / 0 / 0	---	---	---	---
3510	- Ακίνητη Περιουσία	1 / 4 / 4	951	466,871	3,182,220.73	4.90%
3030	- Ασφάλειες	1 / 1 / 0	87	12,652	55,263.95	0.09%
5020	- Βιομηχανικά Προϊόντα & Υπηρεσίες	5 / 11 / 3	2,753	729,927	6,343,510.25	9.77%
4040	- Εμπόριο	3 / 3 / 1	464	95,548	349,829.83	0.54%
6010	- Ενέργεια	2 / 2 / 0	1,437	380,191	3,785,361.11	5.83%
4020	- Καταναλωτικά Προϊόντα & Υπηρεσίες	3 / 4 / 1	997	231,755	2,283,046.14	3.52%
5010	- Κατασκευές & Υλικά Κατασκευών	6 / 7 / 0	1,749	1,081,301	6,877,112.50	10.59%
4030	- Μέσα Ενημέρωσης	0 / 1 / 1	11	4,799	1,999.34	0.00%
4520	- Προσωπική Φροντίδα, Φάρμακα & Παντοπωλεία	1 / 1 / 1	124	35,788	207,779.04	0.32%
5510	- Πρώτες Ύλες	6 / 5 / 2	1,521	535,960	1,417,171.57	2.18%
4050	- Ταξίδια και Αναψυχή	1 / 5 / 2	2,458	934,764	8,556,134.84	13.18%
1010	- Τεχνολογία	1 / 9 / 1	1,982	989,445	2,527,874.78	3.89%
1510	- Τηλεπικοινωνίες	2 / 0 / 0	1,923	501,976	7,992,557.87	12.31%
3010	- Τράπεζες	1 / 5 / 0	6,015	10,053,708	12,563,562.63	19.35%
4510	- Τρόφιμα, Ποτά & Καπνοβιομηχανίες	5 / 2 / 0	276	53,824	723,691.49	1.11%
2010	- Υγεία	0 / 2 / 1	91	26,720	55,673.94	0.09%
6510	- Υπηρεσίες Κοινής Ωφέλειας	2 / 3 / 0	2,654	950,499	6,949,585.89	10.70%
3020	- Χρηματοοικονομικές Υπηρεσίες	1 / 2 / 0	977	1,868,395	1,055,957.15	1.63%

Οι 10 Μετοχές με τη μεγαλύτερη Άνοδο & Πτώση

Κύρια Αγορά

Μετοχές με τη μεγαλύτερη Θετική μεταβολή τιμής	Τιμή κλεισ.	Μεταβ.	Μετοχές με τη μεγαλύτερη Αρνητική μεταβολή τιμής	Τιμή κλεισ.	Μεταβ.
ΣΙΔΜΑ ΜΕΤΑΛΛΟΥΡΓΙΚΗ (ΚΟ)	3.16	12.86% #	ΑΤΤΙΚΑ BANK Α.Τ.Ε. (ΚΟ)	3.85	-5.64% α
ΙΚΤΙΝΟΣ ΕΛΛΑΣ (ΚΟ)	0.82	3.14% #	ΙΝΤΕΑΛ ΟΜΙΛΟΣ (ΚΟ)	3.34	-4.02% α
ΕΛΛΑΔΟΣ ΤΡΑΠΕΖΑ (ΚΟ)	16.76	3.08% #	PROFILE (ΚΟ)	5.3	-3.99% α
ΠΛΑΙΣΙΟ COMPUTERS (ΚΟ)	4.2	2.44% #	ΑΛΟΥΜΥΛ (ΚΟ)	1.9	-3.55% α
ΤΖΙΡΑΚΙΑΝ ΠΡΟΦΙΛ (ΚΟ)	2.95	2.43% #	EPSILON NET (ΚΟ)	16.35	-2.68% α
ΜΟΤΟΔΥΝΑΜΙΚΗ (ΚΟ)	1.43	2.14% #	ΕΘΝΙΚΗ ΤΡΑΠΕΖΑ (ΚΟ)	2.426	-2.57% α
ΚΡΙ - ΚΡΙ (ΚΟ)	7.4	1.65% #	ΑΤΤΙΚΑ ΣΥΜΜΕΤΟΧΩΝ (ΚΟ)	1.04	-2.35% α
ΕΚΤΕΡ (ΚΟ)	1.24	1.64% #	ΝΙΟΧΑΛCO SA/NV (ΚΑ)	4.31	-2.27% α
ΑΝΔΡΟΜΕΔΑ ΑΕΕΧ (ΚΟ)	28.8	1.41% #	ΤΕΡΝΑ ΕΝΕΡΓΕΙΑΚΗ (ΚΟ)	11.36	-2.24% α
ΠΛΑΣΤΙΚΑ ΘΡΑΚΗΣ (ΚΟ)	6.98	1.31% #	MARFIN INVESTMENT GROUP (ΚΟ)	0.027	-2.17% α

Μετοχές με τη μεγαλύτερη Αξία Συναλλαγών	Αξία (χιλ. €)	Μεταβ.	Μετοχές με το μεγαλύτερο Όγκο Συναλλαγών	Όγκος	Μεταβ.
ΟΤΕ (ΚΟ)	7,964.08	1.14% #	ALPHA ΥΠΗΡΕΣΙΩΝ ΣΥΜΜ (ΚΟ)	3,945,439	-1.67% α
ΟΠΑΠ (ΚΟ)	7,794.22	-0.22% α	ΠΕΙΡΑΙΩΣ FINANCIAL HOLD (ΚΟ)	2,568,800	-1.62% α
ΜΥΤΙΛΗΝΑΙΟΣ (ΚΟ)	4,982.94	-1.63% α	EUROBANK HOLDINGS (ΚΟ)	2,561,880	-0.24% α
ΔΕΗ (ΚΟ)	4,467.84	0.29% #	MARFIN INVESTMENT GROUP (ΚΟ)	1,589,056	-2.17% α
ALPHA ΥΠΗΡΕΣΙΩΝ ΣΥΜΜ (ΚΟ)	4,428.31	-1.67% α	ΕΘΝΙΚΗ ΤΡΑΠΕΖΑ (ΚΟ)	972,735	-2.57% α
ΤΙΤΑΝ CEMENT (ΚΑ)	4,008.80	-0.68% α	INTRACOM HOLDINGS (ΚΟ)	870,878	0.00% -
ΠΕΙΡΑΙΩΣ FINANCIAL HOLD (ΚΟ)	3,593.46	-1.62% α	ΟΠΑΠ (ΚΟ)	580,236	-0.22% α
LAMDA DEVELOPMENT(ΚΟ)	3,084.41	-1.86% α	ΔΕΗ (ΚΟ)	510,494	0.29% #
ΜΟΤΟΡ ΟΪΛ (ΚΟ)	2,753.70	0.87% #	ΟΤΕ (ΚΟ)	499,004	1.14% #
ΕΘΝΙΚΗ ΤΡΑΠΕΖΑ (ΚΟ)	2,375.17	-2.57% α	LAMDA DEVELOPMENT(ΚΟ)	414,567	-1.86% α

Σημείωση: Απεικονίζονται οι Μετοχές που δεν ανήκουν στην Κατηγορία Επιτήρησης και πραγματοποιήσαν κατά τη διάρκεια της συνεδρίασης Αξία Συναλλαγών μεγαλύτερη από 10,000 Ευρώ.

Αναλυτικά Στοιχεία Συναλλαγών Αγοράς Παραγώγων

	Αριθμός Πράξεων	Όγκος	Ανοικτές θέσεις
Σ.Μ.Ε. σε Δείκτες	211	882	5,557
FTSE/X.A. Τράπεζες	0	0	4
FTSE/X.A. Large Cap	211	882	5,553
Σ.Μ.Ε. σε Μετοχές	1,333	10,825	242,248
ΑΔΜΗΕ ΣΥΜΜΕΤΟΧΩΝ Α.Ε. (ΚΟ)	41	224	7,525
ΑΛΡΗΑ ΥΠΗΡΕΣΙΩΝ ΣΥΜΜ (ΚΟ)	92	2,606	42,665
ΑΤΤΙΚΑ BANK Α.Τ.Ε. (ΚΟ)	0	0	127
COCA-COLA HBC AG (ΚΟ)	11	23	210
CENERGY HOLDINGS (ΚΑ)	18	25	12,077
ΕΛΛΑΚΤΩΡ (ΚΟ)	35	281	8,543
EUROBANK HOLDINGS (ΚΟ)	37	501	31,478
ΕΥΔΑΠ (ΚΟ)	3	15	847
FOURLIS ΣΥΜΜΕΤΟΧΩΝ (ΚΟ)	13	21	2,980
ΓΕΚ ΤΕΡΝΑ (ΚΟ)	48	165	8,136
ΕΛΛΗΝ. ΧΡΗΜΑΤΙΣΤΗΡΙΑ-Χ.Α. (ΚΟ)	21	86	1,519
ΕΛΛΗΝΙΚΑ ΠΕΤΡΕΛΑΙΑ (ΚΟ)	41	185	2,550
INTRACOM HOLDINGS (ΚΟ)	276	1,101	4,871
JUMBO (ΚΟ)	11	34	1,350
LAMDA DEVELOPMENT(ΚΟ)	37	79	5,261
MARFIN INVESTMENT GROUP (ΚΟ)	10	768	22,350
ΜΟΤΟΡ ΟΪΛ (ΚΟ)	42	173	3,064
ΜΥΤΙΛΗΝΑΙΟΣ (ΚΟ)	86	265	6,520
ΕΘΝΙΚΗ ΤΡΑΠΕΖΑ (ΚΟ)	149	2,207	29,770
ΟΠΑΠ (ΚΟ)	27	214	1,069
ΟΤΕ (ΚΟ)	4	18	1,081
ΟΛΠ (ΚΟ)	6	9	399
ΠΕΙΡΑΙΩΣ FINANCIAL HOLD (ΚΟ)	22	257	22,362
ΔΕΗ (ΚΟ)	223	1,377	14,989
ΤΕΡΝΑ ΕΝΕΡΓΕΙΑΚΗ (ΚΟ)	16	30	1,867
ΤΙΤΑΝ CEMENT (ΚΑ)	33	77	1,036
ΒΙΟΗΑΛCO SA/NV (ΚΑ)	31	84	7,602
Δικαιώματα σε Δείκτες	6	43	1,267
FTSE/X.A. Large Cap	6	43	1,267
Δικαιώματα σε Μετοχές	1	10	1,755
ΑΛΡΗΑ ΥΠΗΡΕΣΙΩΝ ΣΥΜΜ (ΚΟ)	0	0	0
ΕΘΝΙΚΗ ΤΡΑΠΕΖΑ (ΚΟ)	0	0	305
ΟΠΑΠ (ΚΟ)	0	0	115
ΟΤΕ (ΚΟ)	0	0	106
ΠΕΙΡΑΙΩΣ FINANCIAL HOLD (ΚΟ)	0	0	0
ΔΕΗ (ΚΟ)	1	10	1,229
Συνολική Δραστηριότητα	1,551	11,760	250,827

Πληθος Χρεογράφων	Ονομ. Αξία	Μερίσματα [1]			Ημερ. Τελευτ. Αποκοπής		Σημ.	Χρεόγραφο	Τιμή κλεισίματος	% μεταβ.	Προηγ. Κλείσιμο-ημ/νία	Άνοιγμα	Κατωτ Τιμή	Ανωτ Τιμή	Τελ Σταθμ Τιμή	Τελευταία ζήτηση [7]	Τελευταία προσφορά [7]	P/E μετά φ. Χρήσιμ.	Όγκος	Πράξεις	Αξία Συναλλαγών[8]	Χ.Α. Εταιρείας (χιλ. €) [3,5]	Χαμηλό έτους	Υψηλό έτους	Κλάδος [4]	
		2018	2019	2020	Μέρισμα [2]	Δικαιώμα																				
7,734,375	1.00	---	---	---	09/07/2007	07/01/2011	5112	ΛΙΒΑΝΗ ΕΚΔΟΤ. ΟΡΓ. (ΚΟ)	0.21	---	0.21	05/10/2021	0.21	0.21	0.21	0.21	---	1@0.168	---	999	1	209.79	1,624.22	0.072	0.21	40301030
15,842,391	1.51	---	---	---	15/07/2009	12/05/2000	5141	ΜΠΗΤΡΟΣ ΣΥΜΜΕΤΟΧΙΚΗ (ΚΟ)	0.7	2.94	0.68	05/10/2021	0.68	0.63	0.7	0.672	448@0.700	900@0.710	---	5,522	15	3,709.40	11,089.67	0.19	0.7	55102010
24,319,250	0.300	---	---	---	09/07/2002	04/07/2007	5165	ΠΡΟΟΔΕΥΤΙΚΗ (ΚΟ)	0.324	-19.00	0.4	05/10/2021	0.4	0.324	0.4	0.324	105@0.320	500@0.400	---	6,000	5	2,020.00	7,879.44	0.17	0.41	50101010
28,438,268	0.300	---	---	---	21/08/2006	24/11/1999	5253	ΣΠΥΡΟΥ ΑΓΡ. ΟΙΚ. (ΚΟ)	0.21	---	0.21	05/10/2021	---	---	---	---	400@0.176	662@0.250	---	---	---	---	5,972.04	0.13	0.274	45102010
766,000	1.00	---	---	---	01/07/2004	11/12/2012	5193	ΤΡΙΑ ΑΛΦΑ (ΚΟ)	6.7	---	6.7	05/10/2021	---	---	---	---	---	100@6.65	---	2020	---	---	5,891.70	4.52	8	55101020
245,000	1.00	---	---	---	19/07/2010	11/12/2012	5194	ΤΡΙΑ ΑΛΦΑ (ΠΟ)	3.1	---	3.1	05/10/2021	---	---	---	---	650@2.48	300@3.20	---	2020	---	---	5,891.70	1.41	3.96	55101020

Κατάσταση σε Αναστολή

5,867,311	0.300	---	---	---	11/08/2010	28/04/2017	5243	DIONIC (ΚΟ)	0.11	---	0.11	30/06/2020	---	---	---	---	---	---	---	---	---	---	645.40	0.11	0.11	50205010	
66,948,210	0.300	---	---	---	22/09/2015	22/09/2015	5179	FOLLI-FOLLIE (ΚΟ)	4.8	---	4.8	24/05/2018	---	---	---	---	---	---	---	---	---	---	321,351.41	4.8	4.8	40401030	
12,417,000	0.310	0.0205	---	---	27/08/2019	28/08/2017	5233	MLS ΠΛΗΡΟΦΟΡΙΚΗ (ΚΟ)	0.57	---	0.57	12/05/2020	---	---	---	---	---	---	---	---	---	---	7,077.69	0.57	0.57	10101015	
33,301,715	0.320	---	---	---	27/06/2003	08/07/2009	5241	ΑΕΓΕΚ (ΚΟ)	0.035	---	0.035	25/06/2020	---	---	---	---	---	---	---	---	---	---	---	1,165.56	0.035	0.035	50101010
31,543,600	0.420	---	---	---	19/07/2010	19/12/2018	5205	ΑΛΛΑΝΤΟΒΙΟΜ/ΝΙΑ ΡΕΘΥΜΝΟΥ (ΚΟ)	1.09	---	1.085	30/04/2019	---	---	---	---	---	---	---	---	---	---	---	34,382.52	1.085	1.09	45102020
77,126,446	0.340	---	---	---	23/05/2005	18/08/2011	5206	Γ.Ε. ΔΗΜΗΤΡΙΟΥ (ΚΟ)	0.0125	---	0.0125	30/04/2019	---	---	---	---	---	---	---	---	---	---	964.08	0.0125	0.0125	40202020	
7,085,888	1.59	---	---	---	02/07/1996	06/09/2010	5216	ΕΛΒΙΕΜΕΚ (ΚΟ)	2.6	---	2.6	30/09/2019	---	---	---	---	---	---	---	---	---	---	---	18,423.31	2.6	2.6	35101010
25,179,640	0.600	---	---	---	08/08/1994	19/09/2000	5191	Ι. ΜΠΟΥΤΑΡΗΣ & ΥΙΟΣ (ΚΟ)	0.026	---	0.026	01/10/2018	---	---	---	---	---	---	---	---	---	---	---	742.45	0.026	0.026	45101015
1,540,000	0.600	---	---	---	08/08/1994	19/09/2000	5192	Ι. ΜΠΟΥΤΑΡΗΣ & ΥΙΟΣ (ΠΟ)	0.057	---	0.057	01/10/2018	---	---	---	---	---	---	---	---	---	---	---	742.45	0.057	0.057	45101015

Σημειώσεις Χρεογράφων

Κωδικός	Κείμενο σημείωσης
()	- Προσαρμοσμένα Μέρισματα λόγω διανομής Δωρεάν μετοχών.
*	- Τελευταία προσαρμοσμένη τιμή κλεισίματος.
[1]	- Καθαρά μερίσματα.
[2]	- Στη στήλη "Ημερ. Αποκοπής τελευταίου δικαιώματος" αναφέρεται η Ημερομηνία εισαγωγής για Νέες Εταιρείες.
[3]	- Η Χρηματιστηριακή αξία αναφέρεται στο σύνολο των μετοχών
[4]	- Η κωδικοποίηση των Κλάδων Οικονομικής Δραστηριότητας του Χ.Α. παρουσιάζονται στο Παράρτημα Α
[5]	- Η Χρηματιστηριακή Αξία αναφέρεται στο σύνολο των κατηγοριών μετοχών (εφόσον έχουν εισαχθεί περισσότερες της μιας κατηγορίες) και δεν αναφέρεται σε επιμέρους κατηγορίες μετοχών μιας εταιρείας.
[6]	- Ρ/Ε μεγαλύτερο του 100
[7]	- Τελευταία εικόνα του Βιβλίου Εντολών πριν το τέλος της συνεδρίασης
[8]	- Στην Αξία Συναλλαγών των Μετοχών περιλαμβάνονται όλοι οι τύποι Πακέτων
4750	- Μεταφορά στην Κατηγορία Επιτήρησης από 8/4/2011.
4912	- Μεταφορά στην κατηγορία Επιτήρησης από 31/7/2012.
4955	- Μεταφορά στην Επιτήρηση από 5/4/2013.
4957	- Μεταφορά στην Επιτήρηση από 5/4/2013.
4958	- Μεταφορά στην Επιτήρηση από 5/4/2013.
4959	- Μεταφορά στην Επιτήρηση από 5/4/2013.
5093	- Μεταφορά στην Κατηγορία Επιτήρησης από 8/4/2015.
5112	- Μεταφορά στην Κατηγορία Επιτήρησης από 15/04/2016.
5115	- Μεταφορά στην Κατηγορία Επιτήρησης από 15/04/2016.
5141	- Μεταφορά στην Κατηγορία Επιτήρησης από 10/05/2017.
5160	- Μεταφορά στην Κατηγορία Επιτήρησης από 15/04/2016.
5162	- Μεταφορά στην Κατηγορία Επιτήρησης από 21/12/2009.
5165	- Μεταφορά στην Κατηγορία Επιτήρησης από 15/02/2018.
5178	- Μεταφορά στην Κατηγορία Επιτήρησης από 11/05/2018.
5179	- Αναστολή διαπραγμάτευσης από 25/05/2018.
5191	- Αναστολή διαπραγμάτευσης από 02/10/2018.
5192	- Αναστολή διαπραγμάτευσης από 02/10/2018.
5193	- Μεταφορά στην κατηγορία Επιτήρησης από 25/10/2018.
5194	- Μεταφορά στην κατηγορία Επιτήρησης από 25/10/2018.
5197	- Μεταφορά στην κατηγορία Επιτήρησης από 07/11/2018.
5205	- Αναστολή διαπραγμάτευσης από 02/05/2019.
5206	- Αναστολή διαπραγμάτευσης από 02/05/2019.
5216	- Αναστολή διαπραγμάτευσης από 01/10/2019.
5232	- Μεταφορά στην Κατηγορία Επιτήρησης από 08/04/2011.
5233	- Αναστολή διαπραγμάτευσης από 13/05/2020.
5241	- Αναστολή διαπραγμάτευσης από 26/06/2020
5243	- Αναστολή διαπραγμάτευσης από 01/07/2020.
5245	- Μεταφορά στη Κατηγορία Επιτήρησης από 09/07/2020.
5246	- Μεταφορά στην κατηγορία Επιτήρησης από 09/07/2020.
5248	- Μεταφορά στην κατηγορία Επιτήρησης από 06/09/2011.
5253	- Μεταφορά στην Επιτήρηση από 14/5/2021.

Στοιχεία Συναλλαγών Πακέτων

Χρεόγραφο	Όγκος πακέτου	Τιμή πακέτου	Αξία πακέτου	Ωρα έγκρισης	Σημείωση
ALPHA ΥΠΗΡΕΣΙΩΝ ΣΥΜΜ (ΚΟ)	630,000	1.13	710,640.00	10:34:11	20
ΠΕΙΡΑΙΩΣ FINANCIAL HOLD (ΚΟ)	750,000	1.40	1,052,250.00	10:53:08	20
EUROBANK HOLDINGS (ΚΟ)	500,000	0.825	412,500.00	10:56:08	20
TITAN CEMENT (ΚΑ)	30,000	14.60	438,000.00	11:04:20	20
TITAN CEMENT (ΚΑ)	120,000	14.92	1,790,400.00	11:53:51	20
ΤΕΡΝΑ ΕΝΕΡΓΕΙΑΚΗ (ΚΟ)	50,000	11.60	580,000.00	11:55:03	20
ΕΛΛΗΝ. ΧΡΗΜΑΤΙΣΤΗΡΙΑ-Χ.Α. (ΚΟ)	75,000	3.60	270,000.00	12:28:20	20
ΟΠΑΠ (ΚΟ)	100,000	13.50	1,350,000.00	12:40:57	20
ΕΛΑΣΤΡΟΝ (ΚΟ)	60	2.54	152.46	14:14:36	18
ΕΛΛΗΝ. ΧΡΗΜΑΤΙΣΤΗΡΙΑ-Χ.Α. (ΚΟ)	46,626	3.52	164,123.52	14:17:24	20
ΟΤΕ (ΚΟ)	75,000	15.90	1,192,500.00	14:30:45	20
ΜΥΤΙΛΗΝΑΙΟΣ (ΚΟ)	120,000	14.63	1,755,600.00	15:45:30	20
ΓΕΚ ΤΕΡΝΑ (ΚΟ)	90,000	9.22	829,800.00	16:09:59	20
LAMDA DEVELOPMENT(ΚΟ)	160,000	7.50	1,200,000.00	16:24:31	20
JUMBO (ΚΟ)	23,000	14.00	322,000.00	17:12:50	20

Σημειώσεις πακέτων

- 9 - Μέθοδος 6-1 / Ειδική Χρέωση
- 10 - Μέθοδος 6-1 / Ειδική Χρέωση, Αυθημερόν Διακανονισμός
- 14 - Μέθοδος 6-3 / Πακέτο Αποκατάστασης, Ατελής αγορά και Πώληση
- 18 - Μέθοδος 6-2 / SPOT 1
- 19 - Μέθοδος 6-2 / SPOT 2
- 20 - Μέθοδος 6-1 και Μέθοδος 6-1 Αυθημερόν Διακανονισμός
- 21 - Άλλη Προσυμφωνημένη

Στοιχεία Συναλλαγών Δικαιωμάτων

Ημερ. αποκοπής	Έναρξη εξάσκησης	Λήξη εξάσκησης	Λήξη διαπρ/σης	Δικαιώματα	Κατωτ Τιμή	Ανωτ Τιμή	Τιμή κλεισ.	Τελευταία ζήτηση	Τελευταία προσφορά	Όγκος	Πράξεις	Αξία Συναλλαγών
----------------	------------------	----------------	----------------	------------	------------	-----------	-------------	------------------	--------------------	-------	---------	-----------------

Δεν υπάρχουν Συναλλαγές Δικαιωμάτων.

Στοιχεία Συναλλαγών Εκποιήσεων

Χρεόγραφα	Τύπος Χρεογράφου	Όγκος Συναλλαγών	Αριθμός Πράξεων	Αξία Συναλλαγών	Σημείωση
-----------	------------------	------------------	-----------------	-----------------	----------

Δεν πραγματοποιήθηκαν Εκποιήσεις Μετοχών.

Σημειώσεις Εκποιήσεων

- 1 - Δημόσιος Ανοικτός Πλειστηριασμός
- 2 - Εκποίηση Ενσώματων Ονομαστικών Μετοχών
- 3 - Εκποίηση Αδιάθετων Κλασματικών Υπολοίπων

Στοιχεία Ενεργητικού Διαπραγματεύσιμων Αμοιβαίων Κεφαλαίων (Δ.Α.Κ.)

	Ημερομηνία συναλλαγών	Δημιουργία / Εξαγορά	Αριθ. Μερ. (T-1)	Νέα Μερ. (T-1)	Εξαγορασθ. Μερ. (T-1)	Μερίδια (T) [1]	Αξία Ενεργητικού [2]	Καθαρή Τιμή	Μέρισμα /Μερίδιο	Ημερ. Αποκοπής
ALPHA ETF FTSE Athex Large Cap	06/10/2021	5,000	882,175	---	---	882,175	18,879,470.00	21.4010	0.71	01/07/2021

Σημειώσεις Δ.Α.Κ.

[1] - Αριθμ. μεριδίων (T) = Αριθμ. μεριδίων (T-1) + Νεοεκδιθέντα μερίδια (T-1) - Εξαγορασθέντα μερίδια (T-1)

[2] - Περιλαμβάνονται και τα μερίδια που δημιουργήθηκαν / εξαγοράσθηκαν την ημέρα T-1.

Περιγραφή	Στοιχεία
Όνομασία Δ.Α.Κ.	ALPHA ETF FTSE Athex Large Cap
Σύμβολο Δ.Α.Κ. (GR)	ΑΔΑΚ
Σύμβολο Δ.Α.Κ. (EN)	AETF
ISIN Δ.Α.Κ.	GRF000153004
Κατηγορία Διαπραγμάτευσης	Διαπραγματεύσιμα Αμοιβαία Κεφάλαια (Δ.Α.Κ.)
Τύπος Δ.Α.Κ.	Μετοχών
Τρόπος διαχείρισης	Παθητικός
Επενδυτική Στρατηγική	Σκοπός της επενδυτικής πολιτικής του Αμοιβαίου Κεφαλαίου είναι η αναπαραγωγή της αποδόσεως του Δείκτη FTSE/X.A. Large Cap του Χρηματιστηρίου Αθηνών σε όρους Ευρώ, ακολουθώντας πλήρως και πανομοιότυπως τη σύνθεση του υποκείμενου Δείκτη.
Εκδότης	ΑΛΦΑ ASSET MANAGEMENT Α.Ε.Δ.Α.Κ.
Εταιρεία Διαχείρισης	ΑΛΦΑ ASSET MANAGEMENT Α.Ε.Δ.Α.Κ.
Ειδικοί Διαπραγματευτές	ΑΛΦΑ FINANCE Α.Χ.Ε.Π.Ε.Υ. , ΕΘΝΙΚΗ ΧΡΗΜΑΤΙΣΤΗΡΙΑΚΗ Α.Χ.Ε.Π.Ε.Υ.
Θεματοφύλακας	ΑΛΦΑ ΤΡΑΠΕΖΑ Α.Ε.
Σύμβολο Δείκτη (GR)	FTSE
Σύμβολο Δείκτη (EN)	FTSE
Όνομασία Δείκτη	FTSE/X.A. Large Cap
ISIN Δείκτη	GRI99201A006
Κλάσμα Δείκτη [1]	1/100
Αρχική Τιμή Μεριδίου	21.76
Συνολικός Αριθμός Μεριδίων [2]	882,175
Ημερομηνία πρώτης Έκδοσης	14/01/2008
Ημερομηνία έναρξης Διαπραγμάτευσης	24/01/2008
Νόμισμα Διαπραγμάτευσης	ΕΥΡΩ
Νόμισμα Ενεργητικού	ΕΥΡΩ
Αρχική Αξία Ενεργητικού [3]	3,000,000.00
Αριθμ. Μεριδίων για Δημιουργία-Εξαγορά [4]	5,000
Αμοιβή Διαχείρισης	0.375

Σημειώσεις Δ.Α.Κ.

[1] - Το κλάσμα της τιμής του δείκτη που αποτελεί η τιμή της πρώτης έκδοσης

[2] - Ο αριθμός μεριδίων που διαπραγματεύθηκαν στο Χρηματιστήριο την ημέρα T

[3] - Η αξία του ενεργητικού κατά την έκδοση

[4] - Ο αριθμός μεριδίων που απαιτείται κατά τη διαδικασία δημιουργίας εξαγοράς

ΑΝΑΚΟΙΝΩΣΕΙΣ

ΕΤΑΙΡΙΚΕΣ ΠΡΑΞΕΙΣ

ΑΤΤΙCΑ ΒΑΝΚ Α.Τ.Ε.

Από 06/10/2021 έως και 14/10/2021, εισάγονται προς διαπραγμάτευση, στην Κατηγορία Τίτλων Παραστατικών Δικαιωμάτων προς Κτήση Κινητών Αξιών της Ρυθμιζόμενης Αγοράς του Χρηματιστηρίου Αθηνών, οι 16.541.878 τίτλοι παραστατικοί δικαιωμάτων κτήσεως κοινών μετοχών της Τράπεζας «ΑΤΤΙCΑ ΒΑΝΚ Α.Τ.Ε.», με κωδικό ΟΑΣΗΣ «ΑΤΤΤΠ», κωδικό ISIN GRR000000069 και τιμή έναρξης διαπραγμάτευσης τίτλου €9,18. Για τις τρεις πρώτες ημέρες διαπραγμάτευσης το ημερήσιο όριο διακύμανσης της τιμής του τίτλου θα είναι ελεύθερο.

ΓΝΩΣΤΟΠΟΙΗΣΕΙΣ ΕΤΑΙΡΕΙΩΝ

From: CNL CAPITAL Ε.Κ.Ε.Σ - Δ.Ο.Ε.Ε.
Posted At: 05 October 2021 17:27
Conversation: ΑΝΑΚΟΙΝΩΣΗ ΑΓΟΡΑΣ ΙΔΙΩΝ ΜΕΤΟΧΩΝ
Posted To: DOLAnnouncements2
Subject: ΑΝΑΚΟΙΝΩΣΗ ΑΓΟΡΑΣ ΙΔΙΩΝ ΜΕΤΟΧΩΝ

Παρακαλούμε δείτε συνημμένα το σχετικό pdf.

[CNL CAP- ΑΝΑΚΟΙΝΩΣΗ ΑΓΟΡΑΣ ΙΔΙΩΝ ΜΕΤΟΧΩΝ](#)

From: B&F A.B.E.E. ΕΝΔΥΜΑΤΩΝ
Posted At: 05 October 2021 17:35
Conversation: ΑΝΑΚΟΙΝΩΣΗ ΣΧΕΤΙΚΗ ΜΕ ΕΠΙΧΕΙΡΗΜΑΤΙΚΕΣ/ ΟΙΚΟΝΟΜΙΚΕΣ
ΕΞΕΛΙΞΕΙΣ ΣΤΗΝ ΕΤΑΙΡΙΑ
Posted To: DOLAnnouncements2
Subject: ΑΝΑΚΟΙΝΩΣΗ ΣΧΕΤΙΚΗ ΜΕ ΕΠΙΧΕΙΡΗΜΑΤΙΚΕΣ/ ΟΙΚΟΝΟΜΙΚΕΣ
ΕΞΕΛΙΞΕΙΣ ΣΤΗΝ ΕΤΑΙΡΙΑ

B & F A.B.E.E. ΕΝΔΥΜΑΤΩΝ

Ανακοίνωση: Εξαγορά Μετοχών της ΣΠΥΡΑΚΟΠΟΥΛΟΥ Α.Ε.

Η εταιρεία «B&F ΑΝΩΝΥΜΗ ΒΙΟΜΗΧΑΝΙΚΗ ΚΑΙ ΕΜΠΟΡΙΚΗ ΕΤΑΙΡΕΙΑ ΕΝΔΥΜΑΤΩΝ», σε εφαρμογή των διατάξεων του άρθρου 17 του Κανονισμού με αριθμό 596/2014 του Ευρωπαϊκού

Κοινοβουλίου και του Συμβουλίου καθώς και του άρθρου 4.1.3.1 του Κανονισμού του Χρηματιστηρίου Αθηνών, ενημερώνει το επενδυτικό κοινό ότι την 5 Οκτωβρίου 2021 προέβη στην αγορά πενήντα πέντε χιλιάδων διακοσίων εξήντα έξι (55.266) κοινών, ονομαστικών μετά ψήφου μετοχών, ονομαστικής αξίας εξήντα ευρώ (€60,00) εκάστη, ήτοι του συνόλου (100%) των μετοχών της Ανώνυμης Εταιρείας με την επωνυμία «ΣΠΥΡΑΚΟΠΟΥΛΟΥ ΑΝΩΝΥΜΟΣ ΕΤΑΙΡΕΙΑ ΕΚΜΕΤΑΛΛΕΥΣΗΣ ΚΑΙ ΔΙΑΧΕΙΡΙΣΗΣ ΑΚΙΝΗΤΗΣ ΠΕΡΙΟΥΣΙΑΣ» με διακριτικό τίτλο «ΣΠΥΡΑΚΟΠΟΥΛΟΥ Α.Ε.» και με ΑΡ. ΓΕΜΗ: 83028010000 που εδρεύει στο Δήμο ΚΗΦΙΣΙΑΣ / ΑΤΤΙΚΗΣ και είναι κάτοχος του Α.Φ.Μ 998160852 της Δ.Ο.Υ. ΦΑΕ ΑΘΗΝΩΝ.

Το μετοχικό κεφάλαιο της «ΣΠΥΡΑΚΟΠΟΥΛΟΥ ΑΕ» ανέρχεται σήμερα σε τρία εκατομμύρια εκατό σαράντα επτά χιλιάδες εννιακόσιες εξήντα ευρώ (€ 3.315.960,00), διαιρούμενο σε πενήντα πέντε χιλιάδες διακόσιες εξήντα έξι (55.266) ονομαστικές μετοχές, αξίας εκάστης εξήντα ευρώ (€60,00)

Το συμφωνηθέν τίμημα για την αγορά των ως άνω μετοχών ανέρχεται στο ποσό των οκτακοσίων τριάντα πέντε χιλιάδων εξακοσίων σαράντα τριών ευρώ και εβδομήντα τεσσάρων λεπτών (€835.643,74).

Για την «B & F A.B.E.E. ΕΝΔΥΜΑΤΩΝ»

Ν. Φιλαδέλφεια, 05/10/2021

[ΑΝΑΚΟΙΝΩΣΗ ΕΞΑΓΟΡΑΣ ΜΕΤΟΧΩΝ ΣΠΥΡΑΚΟΠΟΥΛΟΥ Α.Ε.](#)

From: ΠΛΑΣΤΙΚΑ ΘΡΑΚΗΣ ΕΤΑΙΡΙΑ ΣΥΜΜΕΤΟΧΩΝ Α.Ε.Ε.
Posted At: 05 October 2021 17:46
Conversation: Ανακοίνωση Αγοράς Ιδίων Μετοχών
Posted To: DOLAnnouncements2

Subject: Ανακοίνωση Αγοράς Ιδίων Μετοχών

Η εταιρεία Πλαστικά Θράκης Εταιρεία Συμμετοχών Α.Ε.Ε. ανακοινώνει ότι κατ' εφαρμογή του άρθρου 49 του ν. 4548/2018, του Κανονισμού (ΕΕ) 596/2014 του Ευρωπαϊκού Κοινοβουλίου και του Συμβουλίου της 16^{ης} Απριλίου 2014 και του κατ' εξουσιοδότηση Κανονισμού (ΕΕ) 2016/1052 της 8^{ης} Μαρτίου 2016 της Ευρωπαϊκής Επιτροπής προέβη στις 05 Οκτωβρίου 2021 σε αγορά 4.000 ιδίων μετοχών μέσω του μέλους του Χρηματιστηρίου Αθηνών Alpha Finance Α.Ε.Π.Ε.Υ, με μέση τιμή κτήσης 6,5011 Ευρώ ανά μετοχή και συνολική αξία της συναλλαγής 26.004,40 Ευρώ, σε εκτέλεση της σχετικής απόφασης της Τακτικής Γενικής Συνέλευσης των μετόχων της 21^{ης} Μαΐου 2021.

From: ΣΩΛΗΝΟΥΡΓΕΙΑ ΤΖΙΡΑΚΙΑΝ Α.Ε.
Posted At: 05 October 2021 18:17
Conversation: ΑΝΑΚΟΙΝΩΣΗ ΡΥΘΜΙΖΟΜΕΝΗΣ ΠΛΗΡΟΦΟΡΙΑΣ ΤΟΥ Ν.
3556/2007: Γνωστοποίηση συναλλαγών
Posted To: DOLAnnouncements2
Subject: ΑΝΑΚΟΙΝΩΣΗ ΡΥΘΜΙΖΟΜΕΝΗΣ ΠΛΗΡΟΦΟΡΙΑΣ ΤΟΥ Ν.
3556/2007: Γνωστοποίηση συναλλαγών

ΑΝΑΚΟΙΝΩΣΗ ΡΥΘΜΙΖΟΜΕΝΗΣ ΠΛΗΡΟΦΟΡΙΑΣ Ν. 3556/2007

ΓΝΩΣΤΟΠΟΙΗΣΗ ΣΥΝΑΛΛΑΓΩΝ

Η ΣΩΛΗΝΟΥΡΓΕΙΑ ΛΙΜΠΑΡ. ΤΖΙΡΑΚΙΑΝ PROFIL A.E. (εφεξής «η Εταιρεία») ανακοινώνει ότι σύμφωνα με τις διατάξεις του Ευρωπαϊκού Κανονισμού 596/2014 και των κατ εφαρμογή αυτού Κανονισμών της Ευρωπαϊκής Επιτροπής και της εν γένει κείμενης νομοθεσίας και κατόπιν της από 04/10/2021 γνωστοποίησης συναλλαγών που υπέβαλε στην Εταιρεία, η κα Μάιντα Τζιρακιάν του Λυμπαρέτ, με την ιδιότητά της ως υπόχρεο πρόσωπο (Μέτοχος μετά των αναλογούντων δικαιωμάτων ψήφου με ποσοστό άνω του 5%), διέθεσε προς πώληση 150.830 κοινές ονομαστικές μετά ψήφου μετοχές της Εταιρείας. Πριν τις ανωτέρω μεταβολές, κατείχε το 9,84%, το οποίο αφορούσε σε 280.100 κοινές ονομαστικές μετά ψήφου μετοχές της Εταιρείας μέσω ατομικής επενδυτικής μερίδας καθώς και 19.730 κοινές ονομαστικές μετά ψήφου μετοχές μέσω κοινής επενδυτικής μερίδας με συνδικαιούχο τον κο Λιμπαρίτ Κεβορκιάν του Παύλου, σύμφωνα με σχετική γνωστοποίηση συναλλαγών που είχε υποβάλει στην Εταιρεία την 01/07/2021. Συνεπώς επήλθε μεταβολή μεγαλύτερη του 3% και κατήλθε του ορίου του 5% επί του συνόλου του καταβεβλημένου μετοχικού κεφαλαίου και των δικαιωμάτων ψήφου της Εταιρείας.

Επομένως η κα Μάιντα Τζιρακιάν του Λυμπαρέτ είναι δικαιούχος 149.000 κοινών ονομαστικών μετά ψήφου μετοχών της Εταιρείας μέσω ατομικής επενδυτικής μερίδας.

[20210905 Τζιρακιάν Μάιντα μεταβολή ποσοστού](#)

From: ΟΜΙΛΟΣ ΙΝΤΕΑΛ Α.Β.Ε.Ε.Δ.Ε.Σ.
Posted At: 05 October 2021 18:22
Conversation: ΑΝΑΚΟΙΝΩΣΗ ΤΩΝ ΑΠΟΤΕΛΕΣΜΑΤΩΝ ΤΗΣ ΥΠΟΧΡΕΩΤΙΚΗΣ ΔΗΜΟΣΙΑΣ ΠΡΟΤΑΣΗΣ ΤΗΣ TERNIALE LIMITED
Posted To: DOLAnnouncements2
Subject: ΑΝΑΚΟΙΝΩΣΗ ΤΩΝ ΑΠΟΤΕΛΕΣΜΑΤΩΝ ΤΗΣ ΥΠΟΧΡΕΩΤΙΚΗΣ ΔΗΜΟΣΙΑΣ ΠΡΟΤΑΣΗΣ ΤΗΣ TERNIALE LIMITED

ΑΠΟΤΕΛΕΣΜΑΤΑ ΤΗΣ ΥΠΟΧΡΕΩΤΙΚΗΣ ΔΗΜΟΣΙΑΣ ΠΡΟΤΑΣΗΣ ΤΗΣ TERNIALE LIMITED ΓΙΑ ΤΗΝ ΑΠΟΚΤΗΣΗ ΤΟΥ ΣΥΝΟΛΟΥ ΤΩΝ ΚΟΙΝΩΝ ΜΕΤΟΧΩΝ ΤΗΣ «ΟΜΙΛΟΣ ΙΔΕΑΛ Α.Β.Ε.Ε.Δ.Ε.Σ» ΕΝΑΝΤΙ ΑΝΤΑΛΛΑΓΜΑΤΟΣ 2,88 Ευρώ ΑΝΑ ΜΕΤΟΧΗ ΤΟΙΣ ΜΕΤΡΗΤΟΙΣ

1. Σύμφωνα με το άρθρο 23 του Ν. 3461/2006 (στο εξής ο «**Νόμος**»), η TERNIALE LIMITED (στο εξής ο «**Προτείνων**»), ανακοινώνει τα αποτελέσματα της υποχρεωτικής δημόσιας πρότασης (στο εξής η «**Δημόσια Πρόταση**»), την οποία υπέβαλε ο Προτείνων στις 09.08.2021 (στο εξής η «**Ημερομηνία της Δημόσιας Πρότασης**») προς τους μετόχους της ελληνικής ανώνυμης εταιρείας με την επωνυμία «ΟΜΙΛΟΣ ΙΔΕΑΛ Α.Β.Ε.Ε.Δ.Ε.Σ» (στο εξής η «**Εταιρεία**»), για την απόκτηση του συνόλου των κοινών ονομαστικών, άυλων, μετά ψήφου μετοχών ονομαστικής αξίας 0,40 ευρώ η κάθε μία (στο εξής οι «**Μετοχές**»), τις οποίες δεν κατείχε, άμεσα ή έμμεσα, ο Προτείνων και τα Συντονισμένα Πρόσωπα κατά την Ημερομηνία της Δημόσιας Πρότασης, ήτοι 16.437.196 μετοχών, οι οποίες αντιστοιχούσαν σε 52,22% περίπου του συνολικού καταβεβλημένου μετοχικού κεφαλαίου και των δικαιωμάτων ψήφου της Εταιρείας, με αντάλλαγμα 2,88 ευρώ ανά Μετοχή τοις μετρητοίς (στο εξής το «**Προσφερόμενο Αντάλλαγμα**»).

*Οι λέξεις και φράσεις καθώς και ο συνδυασμός λέξεων και φράσεων με αρχικά κεφαλαία γράμματα, των οποίων ο ορισμός δίδεται στο Πληροφοριακό Δελτίο που συνέταξε ο Προτείνων, ενέκρινε το Διοικητικό Συμβούλιο της Επιτροπής Κεφαλαιαγοράς (στο εξής η «**Ε.Κ.**») στις 31.08.2021 και δημοσιεύθηκε σύμφωνα με το Νόμο θα έχουν την ίδια έννοια όταν χρησιμοποιούνται στην παρούσα ανακοίνωση, εκτός εάν ορίζονται διαφορετικά στην παρούσα ή άλλως προκύπτει από τα συμφραζόμενα.*

Η Περίοδος Αποδοχής ξεκίνησε την 03.09.2021 και έληξε την 01.10.2021. Κατά τη διάρκεια της Περιόδου Αποδοχής, 4 Μέτοχοι αποδέχθηκαν νομίμως και εγκύρως τη Δημόσια Πρόταση (στο εξής οι «**Αποδεχθέντες Μέτοχοι**»), προσφέροντας συνολικά

128 Μετοχές, που αντιπροσωπεύουν ποσοστό 0,0004% περίπου του συνολικού καταβεβλημένου μετοχικού κεφαλαίου και των δικαιωμάτων ψήφου της Εταιρείας (στο εξής οι «Προσφερθείσες Μετοχές»).

2. Κατά την 08.09.2021 η Εταιρεία ανακοίνωσε ότι κ. Λάμπρος Παπακωνσταντίνου (Πρόσωπο που ενεργεί Συντονισμένα με τον Προτείνοντα) πλέον ασκούσε εμμέσως έλεγχο επί 11.050.438 δικαιωμάτων ψήφου της Εταιρείας, αντιστοιχούντων στο 35,11% του συνόλου των δικαιωμάτων ψήφου αυτής, συνεπεία συναλλαγής πώλησης μέσω πακέτου, 3.987.625 κοινών ονομαστικών μετά δικαιώματος ψήφου μετοχών της Εταιρείας, στην οποία προέβη το επενδυτικό κεφάλαιο Virtus South European Fund.

Κατά την ίδια ημερομηνία το επενδυτικό κεφάλαιο Virtus South European Fund στις 07.09.2021 προέβη σε συναλλαγή πώλησης μέσω πακέτου, 131.250 κοινών ονομαστικών μετά δικαιώματος ψήφου μετοχών της Εταιρείας. Συνεπεία των ανωτέρω, κατά την 08.09.2021 ο Προτείνων και τα Πρόσωπα που Ενεργούν Συντονισμένα με τον Προτείνοντα κατείχαν άμεσα και έμμεσα 10.919.188 μετοχές και δικαιωμάτων ψήφου της Εταιρείας, οι οποίες αντιστοιχούσαν σε 34,69% περίπου του συνολικού καταβεβλημένου μετοχικού κεφαλαίου και των δικαιωμάτων ψήφου της Εταιρείας.

Επομένως, κατά την ολοκλήρωση της εξωρηματιστηριακής μεταβίβασης των Προσφερθεισών Μετοχών, ο Προτείνων και τα Συντονισμένα Πρόσωπα θα κατέχουν άμεσα και έμμεσα συνολικά 10.919.316 Μετοχές που αντιστοιχούν σε ποσοστό 34,69% περίπου του συνολικού καταβεβλημένου μετοχικού κεφαλαίου και των δικαιωμάτων ψήφου της Εταιρείας.

3. Η καταβολή του Προσφερόμενου Ανταλλάγματος στους Αποδεχθέντες Μετόχους θα ξεκινήσει περί την 07.10.2021. Ο Προτείνων θα καταβάλει το Προσφερόμενο Αντάλλαγμα στον λογαριασμό της ΕΛ.Κ.Α.Τ. στο TARGET 2, καθώς και όλες τις σχετικές χρεώσεις/δικαιώματα της ΕΛ.Κ.Α.Τ. και τους αναλογούντες φόρους, κατά τα οριζόμενα στην υπ' αρ. 18/22.02.2021 του Δ.Σ. της ΕΛ.Κ.Α.Τ. Μετά την καταβολή όλων των αναφερόμενων ποσών, η ΕΛ.Κ.Α.Τ. θα καταβάλει τα ποσά που αναλογούν εκ του Προσφερόμενου Ανταλλάγματος σε έκαστο Συμμετέχοντα προς όφελος των Αποδεχόμενων Μετόχων με πίστωση των ποσών αυτών στους λογαριασμούς των αντίστοιχων Συμμετεχόντων/Διαμεσολαβητών στο TARGET 2 και στη συνέχεια θα προβεί η ΕΛ.Κ.Α.Τ. στη μεταβίβαση των Μετοχών από τους Λογαριασμούς Αξιογράφων των Αποδεχόμενων Μετόχων στον Λογαριασμό Αξιογράφων του Προτείνοντος.

4. Περαιτέρω, επισημαίνεται ότι από το καταβλητέο προς τους Αποδεχθέντες Μετόχους Προσφερόμενο Αντάλλαγμα θα αφαιρεθούν:

α. τα προβλεπόμενα στο άρθρο 7 της κωδικοποιημένης απόφασης αρ. 1 (συνεδρίαση 223/28.1.2014) του Διοικητικού Συμβουλίου της ΕΛ.Κ.Α.Τ. δικαιώματα υπέρ της ΕΛ.Κ.Α.Τ. για την καταχώριση της οποίας υπολογίζεται ως το γινόμενο του αριθμού των μεταβιβαζόμενων μετοχών επί τη μεγαλύτερη από τις εξής τιμές: (i) το

Προσφερόμενο Αντάλλαγμα, και (ii) την τιμή κλεισίματος της Μετοχής στο Χ.Α. την προηγούμενη εργάσιμη της ημέρας της υποβολής των απαιτούμενων εγγράφων στην ΕΛ.Κ.Α.Τ.), με ελάχιστη χρέωση ποσού ίσο με το μικρότερο μεταξύ των 20 ευρώ και του 20% επί της αξίας της μεταβίβασης για κάθε Αποδεχθέντα Μέτοχο ανά Λογαριασμό Αξιογράφων και

β. ο φόρος που προβλέπεται στο άρθρο 9 του Ν. 2579/1998, ο οποίος ανέρχεται σήμερα σε 0,20% και υπολογίζεται επί της αξίας συναλλαγής.

Δεδομένου ότι ο Προτείνων και τα Συντονισμένα Πρόσωπα κατέχουν άμεσα και έμμεσα Μετοχές που αντιπροσωπεύουν ποσοστό μικρότερο του 90% του συνολικού καταβεβλημένου μετοχικού κεφαλαίου και των δικαιωμάτων ψήφου της Εταιρείας, ο Προτείνων δε δικαιούται να ασκήσει το Δικαίωμα Εξαγοράς, όπως ορίζεται στο Πληροφοριακό Δελτίο.

5. Η Τράπεζα Πειραιώς Α.Ε. ενήργησε ως Σύμβουλος του Προτείνοντος για τη Δημόσια Πρόταση. Η Σουριαδάκης-Τσιμπής Δικηγορική Εταιρία ενήργησε ως νομικός σύμβουλος του Προτείνοντος.

From: SPACE HELLAS A.E.
Posted At: 05 October 2021 18:23
Conversation: ΑΝΑΚΟΙΝΩΣΗ ΑΠΟΚΤΗΣΗΣ ΙΔΙΩΝ ΜΕΤΟΧΩΝ
Posted To: DOLAnnouncements2
Subject: ΑΝΑΚΟΙΝΩΣΗ ΑΠΟΚΤΗΣΗΣ ΙΔΙΩΝ ΜΕΤΟΧΩΝ

Αγία Παρασκευή, 5 Οκτωβρίου 2021

ΑΝΑΚΟΙΝΩΣΗ ΑΠΟΚΤΗΣΗΣ ΙΔΙΩΝ ΜΕΤΟΧΩΝ

Η εταιρεία «SPACE HELLAS ΑΝΩΝΥΜΗ ΕΤΑΙΡΕΙΑ ΣΥΣΤΗΜΑΤΑ ΚΑΙ ΥΠΗΡΕΣΙΕΣ ΤΗΛΕΠΙΚΟΙΝΩΝΙΩΝ, ΠΛΗΡΟΦΟΡΙΚΗΣ, ΑΣΦΑΛΕΙΑΣ-ΙΔΙΩΤΙΚΗ ΕΠΙΧΕΙΡΗΣΗ ΠΑΡΟΧΗΣ ΥΠΗΡΕΣΙΩΝ ΑΣΦΑΛΕΙΑΣ», ανακοινώνει – σύμφωνα με τον κανονισμό (ΕΕ) αριθ. 596/2014 του Ευρωπαϊκού Κοινοβουλίου και του Συμβουλίου της 16ης Απριλίου 2014 και τον κατ' εξουσιοδότηση Κανονισμό (ΕΕ) 2016/1052 της Επιτροπής της 8ης Μαρτίου 2016, το άρθρο 49 του Ν. 4548/2018 και σε συνέχεια της από 18.06.2020 απόφασης της Τακτικής Γενικής Συνέλευσης (Θέμα 10ο) των μετόχων της και της σχετικής από 26.11.2020 απόφασης του Διοικητικού της Συμβουλίου – ότι στο πλαίσιο του Προγράμματος Απόκτησης Ιδίων Μετοχών, την 5^η Οκτωβρίου 2021 προέβη, μέσω της Χρηματιστηριακής εταιρείας Merit Χρηματιστηριακή Α.Ε.Π.Ε.Υ., σε αγορά 1.495 ιδίων μετοχών με μέση τιμή κτήσης 9,60111€ ανά μετοχή, συνολικής αξίας 14.353,66€.

Μετά την εν λόγω συναλλαγή, η εταιρεία κατέχει 43.671 ίδιες μετοχές, ποσοστό 0,676384% του συνόλου των μετοχών της εταιρείας.

From: ΑΛΦΑ ASSET MANAGEMENT Α.Ε.Δ.Α.Κ.
Posted At: 05 October 2021 18:34
Conversation: ΑΝΑΚΟΙΝΩΣΗ
Posted To: DOLAnnouncements2

Subject: ΑΝΑΚΟΙΝΩΣΗ

Η τιμή για το ΑΔΑΚ για την ημερομηνία 06/10/2021 είναι 21.4010

Για τα στοιχεία ενεργητικού διαπραγματεύσιμου ΑΔΑΚ, παρακαλώ όπως λάβετε υπόψη το επισυναπτόμενο αρχείο.

[Etf Data Submission File](#)

From: ALPHA TRUST ΑΝΔΡΟΜΕΔΑ Α.Ε.Ε.Χ.
Posted At: 05 October 2021 18:53
Conversation: ΑΝΑΚΟΙΝΩΣΗ ΤΡΟΠΟΠΟΙΗΣΗΣ ΟΙΚΟΝΟΜΙΚΟΥ ΗΜΕΡΟΛΟΓΙΟΥ
Posted To: DOLAnnouncements2

Subject: ΑΝΑΚΟΙΝΩΣΗ ΤΡΟΠΟΠΟΙΗΣΗΣ ΟΙΚΟΝΟΜΙΚΟΥ ΗΜΕΡΟΛΟΓΙΟΥ

Δείτε την ανακοίνωση.

[ΤΡΟΠΟΠΟΙΗΣΗ ΟΙΚΟΝΟΜΙΚΟΥ ΗΜΕΡΟΛΟΓΙΟΥ 2021](#)

From: ΠΑΠΑΠΑΝΑΓΙΩΤΟΥ Α.Β.Ε.Ε.Α. - ΔΡΟΜΕΑΣ
Posted At: 05 October 2021 19:14
Conversation: ΔΕΛΤΙΟ ΤΥΠΟΥ
Posted To: DOLAnnouncements2

Subject: ΔΕΛΤΙΟ ΤΥΠΟΥ

Παρακαλώ δείτε το συνημμένο αρχείο Pdf

[ΔΕΛΤΙΟ ΤΥΠΟΥ](#)

From: ΙΚΤΙΝΟΣ ΕΛΛΑΣ Α.Ε.
Posted At: 06 October 2021 09:47
Conversation: Ανακοίνωση πληρωμής προ μερίσματος χρήσης 2021
Posted To: DOLAnnouncements2
Subject: Ανακοίνωση πληρωμής προ μερίσματος χρήσης 2021

Η εταιρεία ΙΚΤΙΝΟΣ ΕΛΛΑΣ Α.Ε. ανακοινώνει, ότι με απόφαση της από 9-9-2021 απόφαση του Διοικητικού Συμβουλίου, εγκρίθηκε η διανομή ποσού 0,01 ευρώ ανά μετοχή, στο οποίο έχει ήδη υπολογιστεί η προσαύξηση του ποσού που αντιστοιχεί στις 489.916 ίδιες μετοχές που κατέχει η Εταιρεία.

Από το εν λόγω ποσό παρακρατείται ο αναλογών φόρος ποσοστού 5%, σύμφωνα με τα προβλεπόμενα στο άρθρο 24 του ν. 4646/2019 και συνεπώς το συνολικό καθαρό καταβαλλόμενο ποσό του μερίσματος ανά μετοχή, θα ανέλθει σε 0,0095 Ευρώ.

Κατόπιν της έγκριση των οικονομικών καταστάσεων της 30/6/2021 και την δημοσιοποίηση της καταχώρησης στο Γενικό Εμπορικό Μητρώο στοιχείων της Εταιρίας αποφασίσθηκε η αποκοπή να γίνει την Παρασκευή 26 Νοεμβρίου 2021, δικαιούχοι του μερίσματος (record date) να είναι οι κάτοχοι μετοχών στην λήξη της συνεδρίασης του Χρηματιστηρίου Αθηνών την Δευτέρα 29 Νοεμβρίου 2021 και η καταβολή του μερίσματος να ξεκινήσει την Παρασκευή 3 Δεκεμβρίου 2021 και θα πραγματοποιηθεί μέσω της τράπεζας ΠΕΙΡΑΙΩΣ ως ακολούθως:

1. Μέσω των Συμμετεχόντων των δικαιούχων στο Σ.Α.Τ. (Τράπεζες και Χρηματιστηριακές Εταιρείες) σύμφωνα με τα ισχύοντα στον Κανονισμό Λειτουργίας της ΕΛ.Κ.Α.Τ.
2. Ειδικά στις περιπτώσεις πληρωμής μερίσματος σε κληρονόμους θανόντων δικαιούχων των οποίων οι τίτλοι τηρούνται στον Ειδικό Λογαριασμό της Μεριδας τους στο Σ.Α.Τ., υπό το χειρισμό της ATHEXCSD, η διαδικασία πληρωμής του μερίσματος θα διενεργείται μετά την ολοκλήρωση της νομιμοποίησης των κληρονόμων, μέσω του δικτύου της ΤΡΑΠΕΖΑΣ ΠΕΙΡΑΙΩΣ.

Για περισσότερες πληροφορίες οι κ.κ. Μέτοχοι μπορούν να απευθύνονται στο Τμήμα Εξυπηρέτησης Μετόχων της Εταιρείας (τηλ. 210 2826825, email: ir@iktinos.gr).

From: ΓΕΚ ΤΕΡΝΑ Α.Ε.
Posted At: 06 October 2021 09:48
Conversation: ΑΓΟΡΑ ΙΔΙΩΝ ΜΕΤΟΧΩΝ
Posted To: DOLAnnouncements2

Subject: ΑΓΟΡΑ ΙΔΙΩΝ ΜΕΤΟΧΩΝ

Η ΓΕΚ ΤΕΡΝΑ Α.Ε., κατ' εφαρμογή του Κανονισμού (ΕΕ) 596/2014 του Ευρωπαϊκού Κοινοβουλίου και του κατ' εξουσιοδότηση Κανονισμού (ΕΕ) 2016/1052 της Επιτροπής, γνωστοποιεί στο Επενδυτικό Κοινό ότι, σύμφωνα με το άρθρο 49 του Ν 4548/2018 όπως τροποποιήθηκε και ισχύει και σε εκτέλεση της από 8/7/2020 απόφασης της Τακτικής Γενικής Συνέλευσης των Μετόχων της Εταιρείας, προέβη την 05/10/2021, μέσω του μέλους του Χ.Α. ΒΕΤΑ ΑΧΕΠΕΥ, σε αγορά 20.000 ιδίων μετοχών με μέση τιμή κτήσης 9,1301 ευρώ ανά μετοχή και συνολική αξία συναλλαγής 182.601,55 ευρώ.

From: ΜΥΤΙΛΗΝΑΙΟΣ Α.Ε.
Posted At: 06 October 2021 09:49
Conversation: Απόκτηση Ιδίων Μετοχών
Posted To: DOLAnnouncements2

Subject: Απόκτηση Ιδίων Μετοχών

Δείτε παρακάτω:

[Απόκτηση Ιδίων Μετοχών](#)

From: ΕΛΛΗΝΙΚΑ ΧΡΗΜΑΤΙΣΤΗΡΙΑ Α.Ε.
Posted At: 06 October 2021 10:00
Conversation: Συναλλαγές της Eurobank Equities
Posted To: DOLAnnouncements2

Subject: Συναλλαγές της Eurobank Equities

Η Εταιρία Ελληνικά Χρηματιστήρια-Χρηματιστήριο Αθηνών Α.Ε. Συμμετοχών (ATHEX) ανακοινώνει σύμφωνα με τον Ν.3556/2007 και τις διατάξεις του Κανονισμού (ΕΕ) 596/2014 του Ευρωπαϊκού Κοινοβουλίου και του Συμβουλίου ότι η Eurobank Equities Α.Ε.Π.Ε.Υ. την ενημέρωσε ότι πραγματοποίησε τις εξής συναλλαγές:

α/α	Ημερομηνία γνωστοποίησης στην ATHEX	Ημερομηνία συναλλαγής	Είδος συναλ.	Ποσότητα	Χρηματοπιστωτικό μέσο	Συνολική αξία (ευρώ)
1	05.10.2021	04.10.2021	Πώληση	550	Μετοχές ΕΧΑΕ (κο)	1.969,70
2	06.10.2021	05.10.2021	Αγορά	330	Μετοχές ΕΧΑΕ (κο)	1.172,67

Η Eurobank Equities Α.Ε.Π.Ε.Υ. πραγματοποίησε τις ανωτέρω συναλλαγές λόγω της ειδικής διαπραγμάτευσης που έχει αναλάβει στην αγορά παραγώγων σε Συμβόλαια Μελλοντικής Εκπλήρωσης (ΣΜΕ) με υποκείμενο τίτλο τη μετοχή της εταιρίας (σύμβολο μετοχής: ΕΧΑΕ).

Η γνωστοποίηση εκ μέρους της Eurobank Equities Α.Ε.Π.Ε.Υ. προς την εταιρεία και ακολούθως από την εταιρία προς τις αρχές της Κεφαλαιαγοράς, γίνεται επειδή ο κ. Κωνσταντίνος Βασιλείου είναι μη εκτελεστικό μέλος του Δ.Σ. της Eurobank Equities Α.Ε.Π.Ε.Υ. ενώ κατέχει ταυτόχρονα τη θέση του Μη Εκτελεστικού Μέλους του Δ.Σ. της ATHEX (υπόχρεο πρόσωπο με βάση το Ν.3340/2005).

From: JUMBO A.E.E.
Posted At: 06 October 2021 10:15
Conversation: Ενημέρωση Μετόχων για την πορεία των πωλήσεων κατά το 9μηνο του 2021
Posted To: DOLAnnouncements2
Subject: Ενημέρωση Μετόχων για την πορεία των πωλήσεων κατά το 9μηνο του 2021

Παραδοσιακά, στο ξεκίνημα του τελευταίου τριμήνου κάθε χρονιάς, ο μηχανισμός JUMBO τίθεται σε ενθουσιώδη συναγερμό ώστε να ικανοποιήσει την αυξημένη ζήτηση της εορταστικής περιόδου. Κατά το τελευταίο τρίμηνο κάθε χρόνου - συνήθως- ο Όμιλος JUMBO πραγματοποιεί **το 35%** του ετήσιου κύκλου εργασιών. Ωστόσο:

- Τα προβλήματα στην **τροφοδοτική αλυσίδα** όχι μόνον δεν έχουν την τάση να επιλυθούν αλλά οι καταστάσεις συχνά γίνονται χαστικές.
- Το **κόστος της Ενέργειας** συνεχίζει την ανοδική πορεία.
- Οι **πρώτες ύλες** και το **μεταφορικό κόστος** διατηρούνται σε ιστορικά απαράδεκτα επίπεδα.

Το πρόβλημα οξύνεται περαιτέρω, στις χώρες των Βαλκανίων όπου το διαθέσιμο εισόδημα είναι παραδοσιακά χαμηλό.

Επιπλέον, καθώς μπαίνουμε στον χειμώνα, το επιδημιολογικό φορτίο σε ορισμένες περιοχές αυξάνεται οδηγώντας τις αρχές σε λήψη μέτρων τοπικού χαρακτήρα. Είναι χαρακτηριστικό ότι στις βαλκανικές αγορές που δραστηριοποιείται ο Όμιλος, λαμβάνονται για πρώτη φορά φέτος, μέτρα περιορισμού στην κίνηση της αγοράς κάτι που δεν συνέβη εκτεταμένα το 2020.

Στον **Όμιλο JUMBO**, οι καταναλωτές συνεχίζουν να παρέχουν ψήφο εμπιστοσύνης καθημερινά και σε συνδυασμό με την πολύ θετική εικόνα της έναρξης της σχολικής χρονιάς στην **Ελλάδα** και στην **Κύπρο** οι πωλήσεις του Ομίλου συνέχισαν την **ανοδική τους πορεία**.

- Κατά τον μήνα **Σεπτέμβριο 2021** οι πωλήσεις του Ομίλου JUMBO κατέγραψαν αύξηση κατά +2,5% περίπου.
- Για το εννεάμηνο του έτους (**Ιανουάριος- Σεπτέμβριος 2021**), οι συνολικές πωλήσεις για τον Όμιλο αυξήθηκαν κατά +8% περίπου σε σχέση με το αντίστοιχο περσινό διάστημα.

Οι πωλήσεις ανά χώρα:

Στην Ελλάδα:

Τον Σεπτέμβριο του 2021, συνέχισαν να λειτουργούν όλα τα φυσικά καταστήματα του Ομίλου στην **Ελλάδα**, με περιορισμούς ως προς τον αριθμό των επιτρεπόμενων πελατών. Οι πωλήσεις κατέγραψαν **αύξηση**, μαζί με το ηλεκτρονικό κατάστημα, κατά περίπου **+6%** σε σχέση με τον Σεπτέμβριο του 2020.

Ωστόσο, ο ελεγχόμενος περιορισμός των εξαγωγών εμπορευμάτων της εταιρείας προς τις 6 χώρες που ο Όμιλος έχει παρουσία μέσω συνεργασιών (Αλβανία, Κόσσοβο, Σερβία, Βόρεια Μακεδονία, Βοσνία και Μαυροβούνιο), οδήγησε τις **καθαρές πωλήσεις της μητρικής εταιρείας κατά τον Σεπτέμβριο του 2021** -χωρίς να υπολογίζονται οι ενδοεταιρικές συναλλαγές- να παρουσιάσουν τελικά **αύξηση κατά +5%** περίπου, σε σύγκριση με τον **Σεπτέμβριο** του 2020.

Συνολικά, οι καθαρές πωλήσεις της μητρικής εταιρείας -χωρίς να υπολογίζονται οι ενδοεταιρικές συναλλαγές- για το **εννεάμηνο του έτους (Ιανουάριος-Σεπτέμβριος 2021)** είναι **αυξημένες κατά +3%** περίπου σε σχέση με το αντίστοιχο περσινό διάστημα.

Στην Κύπρο:

Όλα τα καταστήματα συνέχισαν να λειτουργούν με περιορισμούς ως προς τον αριθμό των πελατών στους εσωτερικούς χώρους καθώς και ελέγχου της κατοχής safe pass για τους εισερχόμενους πελάτες.

Οι πωλήσεις **κατά τον Σεπτέμβριο του 2021** εμφανίζονται **αυξημένες κατά 6%** περίπου, σε σχέση με τον αντίστοιχο περσινό μήνα. Οι πωλήσεις κατά το **εννεάμηνο του 2021** είναι **αυξημένες κατά +9% περίπου**, σε σχέση με τον αντίστοιχο περσινό διάστημα.

Στη Βουλγαρία:

Τα καταστήματα συνέχισαν να λειτουργούν με περιορισμό στον αριθμό πελατών εντός.

Οι πωλήσεις του δικτύου κατέγραψαν μείωση κατά -8% περίπου τον **Σεπτέμβριο του 2021**, σε σχέση με τον αντίστοιχο περσινό μήνα. Οι πωλήσεις κατά το **εννιάμηνο του 2021** είναι αυξημένες +9% **περίπου**, σε σχέση με τον αντίστοιχο περσινό διάστημα.

Στην Ρουμανία:

Τον **Σεπτέμβριο 2021** συνέχισαν να λειτουργούν τα καταστήματα Jumbo στη χώρα. Ωστόσο από τις 28 Σεπτεμβρίου, τα καταστήματα του Ομίλου Jumbo στην περιοχή της Timisoara και στην περιοχή Voluntari, λόγω της εξάπλωσης του Covid-19 υπόκεινται σε περιορισμό στο ωράριο λειτουργίας τους. Οι πωλήσεις του δικτύου κατέγραψαν μείωση κατά -1% **περίπου** τον Σεπτέμβριο του 2021. Οι πωλήσεις κατά το **εννιάμηνο του 2021** είναι αυξημένες +20% **περίπου**, σε σχέση με τον αντίστοιχο περσινό διάστημα.

From: QUEST ΣΥΜΜΕΤΟΧΩΝ Α.Ε.
Posted At: 06 October 2021 12:58
Conversation: Συμπλήρωση Οικονομικού Ημερολογίου 2021
Posted To: DOLAnnouncements2

Subject: Συμπλήρωση Οικονομικού Ημερολογίου 2021

Η Quest Συμμετοχών Α.Ε. συμπληρώνει το Οικονομικό Ημερολόγιο 2021 ως ακολούθως:

- 24 Νοεμβρίου 2021: Ανακοίνωση (Δελτίο Τύπου) των οικονομικών αποτελεσμάτων εννεαμήνου 2021 (μετά την λήξη της συνεδρίασης).
- 25 Νοεμβρίου 2021 : Δημοσιοποίηση Ενδιάμεσων Χρηματοοικονομικών Καταστάσεων εννεαμήνου 2021 με ανάρτηση στην ιστοσελίδα του Χρηματιστηρίου Αθηνών (www.athexgroup.gr) και στην ιστοσελίδα της Εταιρείας (www.Quest.gr).
- 25 Νοεμβρίου 2021 : Ενημέρωση αναλυτών

Η Εταιρεία διατηρεί το δικαίωμα να μεταβάλλει τις παραπάνω ημερομηνίες, αφού ενημερώσει έγκαιρα το επενδυτικό κοινό με τροποποίηση του παρόντος.

From: ΠΑΠΟΥΤΣΑΝΗΣ Α.Β.Ε.Ε.
Posted At: 06 October 2021 13:37
Conversation: ΑΝΑΚΟΙΝΩΣΗ ΤΡΟΠΟΠΟΙΗΣΗΣ ΟΙΚΟΝΟΜΙΚΟΥ ΗΜΕΡΟΛΟΓΙΟΥ
Posted To: DOLAnnouncements2

Subject: ΑΝΑΚΟΙΝΩΣΗ ΤΡΟΠΟΠΟΙΗΣΗΣ ΟΙΚΟΝΟΜΙΚΟΥ ΗΜΕΡΟΛΟΓΙΟΥ

Η εταιρεία "Παπουτσάνης Ανώνυμη Βιομηχανική και Εμπορική Εταιρεία Καταναλωτικών Αγαθών" ανακοινώνει την τροποποίηση του Οικονομικού της Ημερολογίου για το έτος 2021, σύμφωνα με τα άρθρα 4.1.2. και 4.1.3.15.1. του Κανονισμού Χρηματιστηρίου Αθηνών, όπως ισχύει, ως προς τις ακόλουθες ημερομηνίες:

01.11.2021: Δημοσίευση χρηματοοικονομικής έκθεσης εννιαμήνου 2021

Κατά τα λοιπά δεν υφίσταται άλλη τροποποίηση του Οικονομικού Ημερολογίου 2021.

Η εταιρεία διατηρεί το δικαίωμα να μεταβάλει τις παραπάνω ημερομηνίες με την υποχρέωση να ενημερώσει έγκαιρα το επενδυτικό κοινό με σχετική ανακοίνωση σύμφωνα με τους όρους του Κανονισμού του Χρηματιστηρίου Αθηνών, όπως ισχύει.

Ομολογιακά Δάνεια Επιχειρήσεων – Οργανωμένη Αγορά (Μη Μετατρέψιμα)

Πλήθος Εισηγμένων Ομολογιών	Ονομαστική αξία	Τιμή έκδοσης	Σημερινό επιτόκιο	Ημερ. λήξης	Διάρκεια (έτη)	Σημείωση	Τοκομερίδιο		Μον. Διασπ.	Ομόλογα Επιχειρήσεων	Δεδ. Τόκς Αποδ./Λήξη	Κατωτ Τιμή	Ανωτ Τιμή	Τιμή κλεισ. Προηγ.	Κλείσιμο-ημ/νία	Όγκος	Αξία Συναλλαγών	Τελευταία εντολή			Μεγ έτους			
							Κοινό	Προτιμησιακό										Τιμή	Αγορ./ Πώλ.	Ημερομηνία		λαχ έτους		
20,148	1,000.00	1,000.00	4.95	26/06/2023	5	---	7	---	1	B&F A.B.E.E. ΕΝΔΥΜΑΤΩΝ (Μη μετατρέψιμο)	14.0250	4.6640	98.2000	99.6990	99.2225	99.4400	05/10/2021	22,000	22,137.49	98.7000	A	36/10/2021	92.1501	100.5000
90,000	1,000.00	1,000.00	3.00	11/05/2023	5	---	7	---	1	CORAL A.E. (Μη μετατρέψιμο)	12.5000	1.7390	---	---	---	101.7000	05/10/2021	---	---	101.7500	A	36/10/2021	101.0000	103.7500
120,000	1,000.00	1,000.00	3.95	04/04/2025	7	---	8	---	1	ΓΕΚ ΤΕΡΝΑ Α.Ε. (Μη μετατρέψιμο)	0.4389	2.5210	103.4000	103.8000	103.4978	103.6860	05/10/2021	905,000	937,052.19	103.4000	A	36/10/2021	103.3000	105.8000
300,000	1,000.00	1,000.00	2.30	20/07/2028	7	---	1	---	1	ΠΡΟΝΤΕΑ ΑΕΕΑΠ (Μη μετατρέψιμο)	5.1111	2.6010	98.0000	98.5970	98.1637	98.3000	05/10/2021	43,000	42,430.19	98.0000	A	36/10/2021	96.1000	99.9400
100,000	1,000.00	1,000.00	2.70	25/05/2026	5	---	1	---	1	COSTAMARE PARTICIPATIONS PLC (Μη μετατρέψιμο)	10.2000	2.3920	101.2001	101.8000	101.2001	101.9000	05/10/2021	44,000	45,156.81	101.2001	A	36/10/2021	100.8000	102.5678
200,000	1,000.00	1,000.00	1.90	23/03/2028	7	---	2	---	1	ΜΟΤΟΡ ΟΙΛ ΔΙΥΛΙΣΤΗΡΙΑ ΚΟΡΙΝΘΟΥ ΑΕ (Μη μετατρέψιμο)	0.7917	2.0500	99.0000	99.0200	99.0093	99.5160	05/10/2021	54,000	53,507.75	98.7501	A	36/10/2021	98.3121	100.9899
175,000	1,000.00	1,000.00	3.40	26/07/2024	5	---	5	---	1	ΑΤΤΙΣΑ Α.Ε. ΣΥΜΜΕΤΟΧΩΝ (Μη μετατρέψιμο)	6.9889	3.6940	97.9000	98.5500	98.5233	98.6000	05/10/2021	33,000	32,688.33	97.6000	A	36/10/2021	90.0310	99.5000
150,000	1,000.00	1,000.00	2.60	22/10/2026	7	---	4	---	1	ΤΕΡΝΑ ΕΝΕΡΓΕΙΑΚΗ Μ.Α.Ε.Χ. (Μη μετατρέψιμο)	12.2056	2.4750	---	---	---	99.9880	05/10/2021	---	---	99.7000	A	36/10/2021	99.4000	103.0000
200,000	1,000.00	1,000.00	3.60	12/03/2026	7	---	6	---	1	ΑΕΡΟΠΟΡΙΑ ΑΙΓΑΙΟΥ Α.Ε. (Μη μετατρέψιμο)	2.5000	3.3100	99.8990	100.0000	99.9178	99.9000	05/10/2021	100,000	100,167.83	99.4000	A	36/10/2021	93.1501	102.0000
200,000	1,000.00	1,000.00	2.10	27/10/2027	7	---	2	---	1	Ο.Π.Α.Π. Α.Ε. (Μη Μετατρέψιμο)	9.5667	1.8100	101.2500	101.6000	101.4000	101.3100	05/10/2021	63,000	64,410.70	101.3000	A	36/10/2021	99.3000	102.8500
320,000	1,000.00	1,000.00	3.40	21/07/2027	7	---	3	---	1	LAMDA DEVELOPMENT Α.Ε. (Μη μετατρέψιμο)	7.4611	2.8990	101.5200	101.9800	101.9080	101.8530	05/10/2021	97,000	99,574.53	101.5200	A	36/10/2021	97.8458	103.3500
500,000	1,000.00	1,000.00	2.75	03/07/2027	7	---	3	---	1	ΓΕΚ ΤΕΡΝΑ Α.Ε. (Μη μετατρέψιμο)	7.2569	2.9560	98.3400	98.6500	98.4633	98.4000	05/10/2021	227,000	225,158.94	98.1500	A	36/10/2021	97.8574	99.8900

Σημειώσεις Εταιρικών Ομολόγων

Ο Όγκος Συναλλαγών υπολογίζεται ως (Τεμάχια) * (Ονομαστική Τιμή). Η Αξία Συναλλαγών υπολογίζεται ως (Τεμάχια) * (Ονομαστική Τιμή) * (Τιμή %) + (Δεδουλευμένοι Τόκοι).

Οι τιμές συναλλαγών των ομολόγων υπολογίζονται ως ποσοστό επί τοις εκατό (%) της ονομαστικής τους τιμής.

Όλα τα ομόλογα έχουν Ονομαστική Αξία εκπεφρασμένη σε Ευρώ (εκτός εάν σημειώνεται διαφορετικά).

Ομόλογα Ελληνικού Δημοσίου

Πλήθος Εισηγμ. Ομολογιών	Ονομ. αξία	Σημερινό επιτόκιο	Υπολογισμός Δεδουλευμένων	Ημερ/νία Λήξης [1]	Διάρκεια (έτη)	Σημείωση	Ημερομηνία Πληρ.	Αξία τρέχοντος	Μον. Διασπ.	Ομόλογα Ελληνικού Δημοσίου	Κατωτ Τιμή	Ανωτ Τιμή	Τιμή κλεισ.	Προηγ. Κλείσιμο-ημ/νία	Όγκος	Αξία Συναλλαγών	Τελευταία εντολή Τιμή	Αγορ./ Πάωλ. Ημερομηνία
3,000,000	1,000.00	4.38	Πργμ/Πργμ	01/08/2022	5	---	01/08	4.38	1	ΟΕΔ-ΣΤΘ-010822-05Χ-4,375-1,000	---	---	---	---	---	---	1.0000	A 28/11/2018
4,500,000	1,000.00	1.88	Πργμ/Πργμ	04/02/2035	15	---	04/02	1.88	1	ΟΕΔ-ΣΤΘ-040235-15Χ-1,875-1,000	---	---	---	---	---	---	---	---
2,500,000	1,000.00	3.45	Πργμ/Πργμ	02/04/2024	5	---	02/04	3.45	1	ΟΕΔ-ΣΤΘ-020424-05Χ-3,450-1,000	---	---	---	---	---	---	---	---
6,000,000	1,000.00	0.75	Πργμ/Πργμ	18/06/2031	10	---	18/06	0.75	1	ΟΕΔ-ΣΤΘ-180631-10Χ-0,750-1,000	---	---	---	---	---	---	---	---
4,355,990,324	1.00	3.50	Πργμ/Πργμ	30/01/2023	5	---	01/02 - 31/01	3.50	1	ΟΕΔ-ΣΤΘ-300123-05Χ-3,500-1,00	---	---	---	94.5720 13/07/2018	---	---	1.0000	A 28/11/2018
5,962,747,327	1.00	3.75	Πργμ/Πργμ	30/01/2028	10	---	/02 - 01/02 - 31/	3.75	1	ΟΕΔ-ΣΤΘ-300128-10Χ-3,750-1,00	---	---	---	85.4610 13/07/2018	---	---	1.0000	A 28/11/2018
6,091,218,404	1.00	3.90	Πργμ/Πργμ	30/01/2033	15	---	/02 - 01/02 - 31/	3.90	1	ΟΕΔ-ΣΤΘ-300133-15Χ-3,900-1,00	---	---	---	78.6730 13/07/2018	---	---	1.0000	A 28/11/2018
4,805,399,486	1.00	4.00	Πργμ/Πργμ	30/01/2037	19	---	/02 - 01/02 - 31/	4.00	1	ΟΕΔ-ΣΤΘ-300137-19Χ-4,000-1,00	---	---	---	77.0370 13/07/2018	---	---	1.0000	A 28/11/2018
4,603,713,186	1.00	4.20	Πργμ/Πργμ	30/01/2042	24	---	/02 - 01/02 - 31/	4.20	1	ΟΕΔ-ΣΤΘ-300142-24Χ-4,200-1,00	---	---	---	77.7640 13/07/2018	---	---	1.0000	A 28/11/2018
550,418,123	1.00	4.30	Πργμ/Πργμ	24/02/2023	11	---	24/02	4.30	1	ΟΕΔ-ΣΤΘ-240223-11Χ-2,000-1,00	---	---	---	10.0000 22/06/2015	---	---	10.0000	A 11/07/2019
445,007,576	1.00	4.30	Πργμ/Πργμ	24/02/2024	12	---	24/02	4.30	1	ΟΕΔ-ΣΤΘ-240224-12Χ-2,000-1,00	---	---	---	10.0000 22/06/2015	---	---	---	---
423,674,226	1.00	4.30	Πργμ/Πργμ	24/02/2025	13	---	24/02	4.30	1	ΟΕΔ-ΣΤΘ-240225-13Χ-2,000-1,00	---	---	---	10.0000 22/06/2015	---	---	---	---
212,292,153	1.00	4.30	Πργμ/Πργμ	24/02/2026	14	---	24/02	4.30	1	ΟΕΔ-ΣΤΘ-240226-14Χ-2,000-1,00	---	---	---	10.0000 22/06/2015	---	---	---	---
160,621,352	1.00	4.30	Πργμ/Πργμ	24/02/2027	15	---	24/02	4.30	1	ΟΕΔ-ΣΤΘ-240227-15Χ-2,000-1,00	---	---	---	10.0000 22/06/2015	---	---	---	---
183,244,055	1.00	4.30	Πργμ/Πργμ	24/02/2028	16	---	24/02	4.30	1	ΟΕΔ-ΣΤΘ-240228-16Χ-2,000-1,00	---	---	---	10.0000 22/06/2015	---	---	---	---
164,802,894	1.00	4.30	Πργμ/Πργμ	24/02/2029	17	---	24/02	4.30	1	ΟΕΔ-ΣΤΘ-240229-17Χ-2,000-1,00	---	---	---	10.0000 22/06/2015	---	---	---	---
165,460,943	1.00	4.30	Πργμ/Πργμ	24/02/2030	18	---	24/02	4.30	1	ΟΕΔ-ΣΤΘ-240230-18Χ-2,000-1,00	---	---	---	10.0000 22/06/2015	---	---	---	---
129,007,241	1.00	4.30	Πργμ/Πργμ	24/02/2031	19	---	24/02	4.30	1	ΟΕΔ-ΣΤΘ-240231-19Χ-2,000-1,00	---	---	---	10.0000 22/06/2015	---	---	---	---
126,192,683	1.00	4.30	Πργμ/Πργμ	24/02/2032	20	---	24/02	4.30	1	ΟΕΔ-ΣΤΘ-240232-20Χ-2,000-1,00	---	---	---	10.0000 22/06/2015	---	---	---	---
146,905,168	1.00	4.30	Πργμ/Πργμ	24/02/2033	21	---	24/02	4.30	1	ΟΕΔ-ΣΤΘ-240233-21Χ-2,000-1,00	---	---	---	10.0000 22/06/2015	---	---	---	---
154,475,606	1.00	4.30	Πργμ/Πργμ	24/02/2034	22	---	24/02	4.30	1	ΟΕΔ-ΣΤΘ-240234-22Χ-2,000-1,00	---	---	---	10.0000 22/06/2015	---	---	---	---
144,429,441	1.00	4.30	Πργμ/Πργμ	24/02/2035	23	---	24/02	4.30	1	ΟΕΔ-ΣΤΘ-240235-23Χ-2,000-1,00	---	---	---	10.0000 22/06/2015	---	---	---	---
166,211,676	1.00	4.30	Πργμ/Πργμ	24/02/2036	24	---	24/02	4.30	1	ΟΕΔ-ΣΤΘ-240236-24Χ-2,000-1,00	---	---	---	10.0000 22/06/2015	---	---	---	---
145,461,669	1.00	4.30	Πργμ/Πργμ	24/02/2037	25	---	24/02	4.30	1	ΟΕΔ-ΣΤΘ-240237-25Χ-2,000-1,00	---	---	---	10.0000 22/06/2015	---	---	---	---
146,941,087	1.00	4.30	Πργμ/Πργμ	24/02/2038	26	---	24/02	4.30	1	ΟΕΔ-ΣΤΘ-240238-26Χ-2,000-1,00	---	---	---	10.0000 22/06/2015	---	---	---	---
135,115,612	1.00	4.30	Πργμ/Πργμ	24/02/2039	27	---	24/02	4.30	1	ΟΕΔ-ΣΤΘ-240239-27Χ-2,000-1,00	---	---	---	10.0000 22/06/2015	---	---	---	---
141,909,637	1.00	4.30	Πργμ/Πργμ	24/02/2040	28	---	24/02	4.30	1	ΟΕΔ-ΣΤΘ-240240-28Χ-2,000-1,00	---	---	---	10.0000 22/06/2015	---	---	---	---
136,788,720	1.00	4.30	Πργμ/Πργμ	24/02/2041	29	---	24/02	4.30	1	ΟΕΔ-ΣΤΘ-240241-29Χ-2,000-1,00	---	---	---	10.0000 22/06/2015	---	---	---	---
163,643,410	1.00	4.30	Πργμ/Πργμ	24/02/2042	30	---	24/02	4.30	1	ΟΕΔ-ΣΤΘ-240242-30Χ-2,000-1,00	---	---	---	10.0000 22/06/2015	---	---	---	---
4,000,000	1,000.00	3.88	Πργμ/Πργμ	12/03/2029	10	---	12/03	3.88	1	ΟΕΔ-ΣΤΘ-120329-10Χ-3,875-1,0000	---	---	---	---	---	100.0000	A 15/10/2019	
4,500,000	1,000.00	0.00	Πργμ/Πργμ	12/02/2026	5	---	12/02	0.00	1	ΟΕΔ-ΣΤΘ-120226-05Χ-0,000-1,000	---	---	---	---	---	---	---	---
3,000,000	1,000.00	3.38	Πργμ/Πργμ	15/02/2025	7	---	15/02	3.38	1	ΟΕΔ-ΣΤΘ-150225-07Χ-3,375-1,000	---	---	---	---	---	---	---	---
250,250	1,000.00	2.90	Πργμ/Πργμ	20/03/2023	4	---	20/03	2.90	1	ΟΕΔ-ΣΤΘ-200323-04Χ-2,900-1,000	---	---	---	---	---	---	---	---
964,000	1,000.00	3.25	Πργμ/Πργμ	20/03/2025	6	---	20/03	3.25	1	ΟΕΔ-ΣΤΘ-200325-06Χ-3,250-1,000	---	---	---	---	---	---	---	---

Σημειώσεις Ομολόγων Ελλ. Δημοσίου

Ο Όγκος Συναλλαγών υπολογίζεται ως (Τεμάχια) * (Ονομαστική Τιμή). Η Αξία Συναλλαγών υπολογίζεται ως (Τεμάχια) * (Ονομαστική Τιμή) * (Τιμή %) + (Δεδουλευμένοι Τόκοι)

Η Αξία του τρέχοντος τοκομεριδίου για τις εκδόσεις Ονομαστικής Αξίας 0,01 ευρώ, αναφέρεται σε Ονομαστική Αξία 100 ευρώ.

FLR (= Floating Interest Rate) Ομόλογο Μεταβλητού Επιτοκίου.

[1] - Η Ημερομηνία Λήξης της τοκοφόρου περιόδου και η Ημερομηνία Πληρωμής του τοκομεριδίου.

Ομόλογα Ελληνικού Δημοσίου

Πλήθος Εισηγμ. Ομολογιών	Ονομ. αξία	Σημερινό επιτόκιο	Υπολογισμός Δεδουλευμένων	Ημερ/νία Λήξης [1]	Διάρκεια (έτη)	Σημείωση	Ημερομηνία Πληρ.	Αξία τρέχοντος	Μον. Διαπρ.	Ομόλογα Ελληνικού Δημοσίου	Κατωτ Τιμή	Ανωτ Τιμή	Τιμή κλεισ.	Προηγ. Κλείσιμο-ημ/νία	Όγκος	Αξία Συναλλαγών	Τελευταία εντολή Αγορ./ Πώλ. Ημερομηνία
2,100,000	1,000.00	3.55	Πργμ/Πργμ	20/03/2026	7	---	20/03	3.55	1	ΟΕΔ-ΣΤΘ-200326-07Χ-3,550-1,000	---	---	---	---	---	---	---
40,000	1,000.00	0.11	FLR Πργμ/360	16/09/2022	1	---	16/03 - 16/09	---	1	ΟΕΔ-ΚΥΜ-160922-01Χ-0,108-1,000	---	---	---	---	---	---	---
5,500,000	1,000.00	1.50	Πργμ/Πργμ	18/06/2030	10	---	18/06	1.50	1	ΟΕΔ-ΣΤΘ-180630-10Χ-1,500-1,000	---	---	---	---	---	---	---
5,364,250	1,000.00	3.25	Πργμ/Πργμ	20/03/2050	30	---	20/03	3.25	1	ΟΕΔ-ΣΤΘ-200350-30Χ-3,250-1,000	---	---	---	---	---	---	---
2,000,000	1,000.00	2.00	Πργμ/Πργμ	22/04/2027	7	---	22/04	2.00	1	ΟΕΔ-ΣΤΘ-220427-07Χ-2,000-1,000	---	---	---	---	---	---	99.9000 A 22/04/2020
2,500,000	1,000.00	1.88	Πργμ/Πργμ	23/07/2026	7	---	23/07	1.88	1	ΟΕΔ-ΣΤΘ-230726-07Χ-1,875-1,000	---	---	---	---	---	---	---
3,500,000	1,000.00	1.88	Πργμ/Πργμ	24/01/2052	30	---	24/01	1.88	1	ΟΕΔ-ΣΤΘ-240152-30Χ-1,875-1,000	---	---	---	---	---	---	---

Σημειώσεις Ομολόγων Ελλ. Δημοσίου

Ο Όγκος Συναλλαγών υπολογίζεται ως (Τεμάχια) * (Ονομαστική Τιμή). Η Αξία Συναλλαγών υπολογίζεται ως (Τεμάχια) * (Ονομαστική Τιμή) * (Τιμή %) + (Δεδουλευμένοι Τόκοι)

Η Αξία του τρέχοντος τοκομεριδίου για τις εκδόσεις Ονομαστικής Αξίας 0,01 ευρώ, αναφέρεται σε Ονομαστική Αξία 100 ευρώ.

FLR (= Floating Interest Rate) Ομόλογο Μεταβλητού Επιτοκίου.

[1] - Η Ημερομηνία Λήξης της τοκοφόρου περιόδου και η Ημερομηνία Πληρωμής του τοκομεριδίου.

Έντοκα Γραμμάτια & Zero Coupon Ομόλογα Ελληνικού Δημοσίου

Ημερ/νία	Διάρκειας 13 εβδομάδων									Διάρκειας 26 εβδομάδων									Διάρκειας 52 εβδομάδων								
	Ημερ/νία Λήξης	Αρχικό Επιτόκιο	Πλήθος Εισηγμένων	Ονομική αξία	Τιμή έκδοσης	Τελευταία Τιμή	Συναλλαγή Ημερομηνία	Όγκος Συναλλαγών	Σημ.	Ημερ/νία Λήξης	Αρχικό Επιτόκιο	Πλήθος Εισηγμένων	Ονομ/κή αξία	Τιμή έκδοσης	Τελευταία Τιμή	Συναλλαγή Ημερομηνία	Όγκος Συναλλαγών	Σημ.	Ημερ/νία Λήξης	Αρχικό Επιτόκιο	Πλήθος Εισηγμένων	Ονομ/κή αξία	Τιμή έκδοσης	Τελευταία Τιμή	Συναλλαγή Ημερομηνία	Όγκος Συναλλαγών	Σημ.
11/12/2020	---	---	---	---	---	---	---	---	---	---	---	---	---	---	---	---	---	---	10/12/2021	-0.26	1,000,000	1,000.00	1,002.60	---	---	---	---
12/03/2021	---	---	---	---	---	---	---	---	---	---	---	---	---	---	---	---	---	---	11/03/2022	-0.22	1,000,000	1,000.00	1,002.24	---	---	---	---
11/06/2021	---	---	---	---	---	---	---	---	---	---	---	---	---	---	---	---	---	---	10/06/2022	-0.31	1,600,000	1,000.00	1,003.10	---	---	---	---
10/09/2021	---	---	---	---	---	---	---	---	---	---	---	---	---	---	---	---	---	---	09/09/2022	-0.31	1,000,000	1,000.00	1,003.14	---	---	---	---

Ημερήσιο Δελτίο Τιμών

Έτος: 142 Αύξων Αριθμός Συνεδρίασης: 189

Ενότητα 5: Ομόλογα Ελληνικού Δημοσίου Διαπραγματεύσιμα με τη Μέθοδο Εκφώνησης - Αντιφώνησης

Τετάρτη, 6 Οκτωβρίου, 2021

Ομόλογα σε Κυκλοφορία	Νόμισμα / Ελάχιστη διαπραγ.	Ημερομηνία Πληρ.	Αξία τρέχοντος τοκομεριδίου	Σημείωση	Τοκομερίδιο	Μονάδα διαπίσης	Ημερ/νία Έκδοσης	Διάρκεια (έτη)	Σημερινό επιτόκιο	Υ.Δ.Τ σε ημέρες	Ομόλογα	Τελευταία τιμή προηγ.	Τελευ. Τιμή	Εκφ. τοις μετρητοίς (€) Αγορ. / Πώλ	μετρητοίς (€) Ημερομηνία	Συναλλαγές σε τμχ	Ελάχιστο ζωής	Μέγιστο ζωής	
Νομικών Προσώπων και Εταιρειών σε Συνάλλαγμα και Ευρο																			
0	GBP / 10	01/12	0.25	---	64	1	01/12/1928	100	2.5	360	Ε.Κ.Τ.Ε.	---	---	---	---	---	---	---	
103,746	GBP / 10	01/12	0.25	---	62	1	01/12/1930	98	2.5	360	Ε.Κ.Τ.Ε. σειρά	2.27	05/02/1996	2.27	Π	05/02/1996	---	2.27	2.27

Σημειώσεις Ομολόγων Ελλ. Δημοσίου

Υ.Δ.Τ: Υπολογισμός Δεδουλευμένων Τόκων.

FLR (= Floating Interest Rate) Ομόλογο Μεταβλητού Επιτοκίου.

Η ελάχιστη διαπραγματεύσιμη Ονομαστική Αξία για όλους τους Άυλους Τίτλους του Δημοσίου είναι τα 100 Ευρώ. (μφρ-0)

Πίνακας Μελών Χρηματιστηρίου Αθηνών και Μελών ΕΤ.ΕΚ.

Επωνυμία	Διεύθυνση	Τηλέφωνο	Φαξ	Αγορά Μετοχών			Αγορά Παραγώγων		Μέλη ΕΤ.ΕΚ.	
				Μέλος Αγοράς	Μέλος εξ Αποστάσεως	Ειδικός Διαπρήτης	Διαπρήτης	Ειδικός Διαπρήτης	Γενικό Εκκαθ'οστικό	Άμεσο Εκκαθ'οστικό
AEONIC SECURITIES C.I.F. P.L.C.	ΛΑΪΟΥ 6, ΓΡ. 301B, ANNA COURT ,	35725337600		a	a					
ARGUS STOCKBROKERS LTD	25 ΛΕΩΦΟΡΟΣ ΔΗΜΟΣΘΕΝΗ ΣΕΒΕΡΗ 25 ,	0035722717000		a	a		a			
ATLANTIC SECURITIES LTD	ΠΡΟΔΡΟΜΟΥ 37 37,	0035722445400		a	a					
ΑΧΟΝ ΧΡΗΜΑΤΙΣΤΗΡΙΑΚΗ Α.Ε.Π.Ε.Υ.	ΣΤΑΔΙΟΥ 48 48, ΑΘΗΝΑ	2103363800		a			a			
ΒΕΤΑ ΧΡΗΜΑΤΙΣΤΗΡΙΑΚΗ Α.Ε.Π.Ε.Υ.	Λ.ΑΛΕΞΑΝΔΡΑΣ 29 29 , ΑΘΗΝΑ	2106478930		a		a	a			a
BNP PARIBAS SECURITIES SERVICES	ΛΑΜΨΑΚΟΥ 2 2, ΑΘΗΝΑ	2107468500							a	
BOFA SECURITIES EUROPE SA	112 AVENUE KL?BER 75116 ,	+33 153655555		a	a					
CAPITAL ΑΧΕΠΕΥ	ΜΗΤΡΟΠΟΛΕΩΣ 58 58, ΑΘΗΝΑ	2103369700		a			a			
CFS ΧΡΗΜΑΤΙΣΤΗΡΙΑΚΗ Α.Ε.Π.Ε.Υ.	ΠΑΠΑΡΡΗΓΟΠΟΥΛΟΥ 3 3, ΑΘΗΝΑ	2103360800		a						
CITIGROUP GLOBAL MARKETS EUROPE AG	REUTERWEG 16 FRANKFURT 16,	+49 691366-0		a	a					
CITIGROUP GLOBAL MARKETS LIMITED	33 CANADA SQUARE -CANARY WHARF 1,	+44 02079864000		a						
CREDIT SUISSE BANK (EUROPE), S.A.	CALLE AYALA 42, 3A PLANTA-B MADRID ,	+34917916000		a	a					
CREDIT SUISSE SECURITIES (EUROPE) LIMITED	ONE CABOT SQUARE 1 , LONDON	+44 2078888888		a						
DEUTSCHE BANK AG	GREAT WINCHESTER STREET 1 , LONDON	+44 20 754 54209	00441133361437		a					
EUROBANK EQUITIES Α.Ε.Π.Ε.Υ.	ΦΙΛΕΛΛΗΝΩΝ 10 & ΞΕΝΟΦΩΝΤΟΣ 13 , ΑΘΗΝΑ	2103720425		a		a	a			a
EUROCORP Α.Ε.Π.Ε.Υ.	ΠΛ.ΦΙΛΙΚΗΣ ΕΤΑΙΡΕΙΑΣ 14 14, ΑΘΗΝΑ	2107263600		a			a			a
EUROTRUST ΧΡΗΜΑΤΙΣΤΗΡΙΑΚΗ Α.Ε.Π.Ε.Υ.	ΣΕΒΑΣΤΟΥΠΟΛΕΩΣ 113 113, ΑΘΗΝΑ	2103363100		a						
EUROXX ΧΡΗΜΑΤΙΣΤΗΡΙΑΚΗ Α.Ε.Π.Ε.Υ.	ΠΑΛΛΑΙΟΛΟΓΟΥ 7, ΧΑΛΑΝΔΡΙ	+30 2106879400	210-6879401	a		a	a			a
	ΠΑΛΛΑΙΟΛΟΓΟΥ 7, ΧΑΛΑΝΔΡΙ	(210)-6879400	(210)-6879401							
GLOBAL CAPITAL SECURITIES & FINANCIAL SERVICES LTD	Λ.ΑΡΧΙΕΠΙΣΚΟΠΟΥ ΜΑΚΑΡΙΟΥ Γ50 50,	0035722710710		a	a					
HSBC CONTINENTAL EUROPE	Λ.ΜΕΣΟΓΕΙΩΝ 109-111 109-111,	2106960000							a	
INDEX ΧΡΗΜΑΤΙΣΤΗΡΙΑΚΗ Α.Ε.Π.Ε.Υ.	ΔΡΑΓΑΤΣΑΝΙΟΥ 6 6, ΑΘΗΝΑ	2103213920		a						
LAIKI FINANCIAL SERVICES LTD	ΛΕΩΦ. ΒΥΡΩΝΟΣ 26, ΛΕΥΚΩΣΙΑ ΚΥΠΡΟΥ	357 22367367	357 22718567		a					
MEGA EQUITY SECURITIES & FINANCIAL SERVICES PUBLIC LTD	ΛΕΩΦ.ΓΡΙΒΑ ΔΙΓΕΝΗ 42-44 42-44,	0035722711711		a	a		a			
MERIT ΧΡΗΜΑΤΙΣΤΗΡΙΑΚΗ Α.Ε.Π.Ε.Υ.	ΣΟΦΟΚΛΕΟΥΣ 5 5, ΑΘΗΝΑ	2103671880		a		a	a			a
MERRILL LYNCH INTERNATIONAL	2 KING EDWARD STREET 2 , LONDON	+44 20276281000		a						
NUNTIUS ΧΡΗΜΑΤΙΣΤΗΡΙΑΚΗ Α.Ε.Π.Ε.Υ.	ΔΡΑΓΑΤΣΑΝΙΟΥ 6 6, ΑΘΗΝΑ	2103350599		a						
ONE PLUS CAPITAL LIMITED	75 PRODRΟΜΟΥ AVENUE NICOSIA 1307 ,	35722873760		a	a					
PROCHOICE CHRIMATISTIRIAKI LTD	ΛΕΩΦ.ΣΠΥΡΟΥ ΚΥΠΡΙΑΝΟΥ 57, ΑΚΙΝΗΤΑ Φ 57,	035724661192		a	a					
SHARELINK SECURITIES & FINANCIAL SERVICES LTD	HOUSE-ΘΕΟΤΟΚΗ 6 ΜΕΓΑΡΟ ΕΛΛΗΝΑ 6 ,	+357 22554200		a			a			
SOCIETE GENERALE S.A.	17 COURS VALMY, CEDEX ,	+157290504		a	a		a			
SOLIDUS SECURITIES Α.Ε.Π.Ε.Υ.	ΛΟΥΙΖΗΣ ΡΙΑΝΚΟΥΡ 64 64, ΑΘΗΝΑ	2106900600		a			a			a

Πίνακας Μελών Χρηματιστηρίου Αθηνών και Μελών ΕΤ.ΕΚ.

Επωνυμία			Αγορά Μετοχών			Αγορά Παραγώγων		Μέλη ΕΤ.ΕΚ.	
Διεύθυνση	Τηλέφωνο	Φαξ	Μέλος Αγοράς	Μέλος εξ Αποστάσεως	Ειδικός Διαπρήτης	Διαπρήτης	Ειδικός Διαπρήτης	Γενικό Εκκαθ/στικό	Άμεσο Εκκαθ/στικό
THE CYPRUS INVESTMENT & SECURITIES CORPORATION LTD ΛΕΩΦ. ΚΥΡΗΝΕΙΑΣ 154,	0035722121700		a	a					
UBS EUROPE SE OPERNTURM, BOCKENHEIMER LANDSTRASSE 2-4 ,	496921790		a	a					
UBS LIMITED FINSBURY AVENUE 1 , LONDON	+44 2075687135			a					
Α. ΣΑΡΡΗΣ ΧΡΗΜΑΤΙΣΤΗΡΙΑΚΗ Α.Ε.Π.Ε.Υ. ΔΡΑΓΑΤΣΑΝΙΟΥ 6 6, ΑΘΗΝΑ	2103367700		a						
ΑΛΦΑ FINANCE ΜΟΝΟΠΡΟΣΩΠΗ ΑΕΠΕΥ ΜΕΡΛΙΝ 5 5, ΑΘΗΝΑ	2103677400		a		a	a	a		a
ΑΛΦΑ ΤΡΑΠΕΖΑ ΑΝΩΝΥΜΗ ΕΤΑΙΡΙΑ ΣΤΑΔΙΟΥ 40 , ΑΘΗΝΑ	2103260000							a	
Γ. Α. ΠΕΡΒΑΝΑΣ ΧΡΗΜΑΤΙΣΤΗΡΙΑΚΗ Α.Ε.Π.Ε.Υ ΣΟΦΟΚΛΕΟΥΣ 7-9 7-9, ΑΘΗΝΑ	2103727200		a						
ΔΥΝΑΜΙΚΗ ΧΡΗΜΑΤΙΣΤΗΡΙΑΚΗ Α.Ε.Π.Ε.Υ ΤΡΑΛΛΕΩΝ 2 & Λ.ΣΥΓΓΡΟΥ 223 , ΝΕΑ ΣΜΥΡΝΗ	2103677700		a			a			a
ΕΘΝΙΚΗ ΤΡΑΠΕΖΑ ΤΗΣ ΕΛΛΑΔΟΣ Α.Ε. ΑΙΟΛΟΥ 86, ΑΘΗΝΑ	(210)-3341000	(210)-3228187							
	(210)-3328817	(210)-3328678							
ΕΘΝΙΚΗ ΧΡΗΜΑΤΙΣΤΗΡΙΑΚΗ Α.Ε.Π.Ε.Υ. ΛΕΩΦ. ΑΘΗΝΩΝ 128-132 66, ΑΘΗΝΑ	2103328784		a		a	a	a		
ΕΛΛΗΝΙΚΗ ΤΡΑΠΕΖΑ (ΕΠΕΝΔΥΣΕΙΣ) ΛΤΔ ΛΕΩΦ.ΚΥΡΙΑΚΟΥ ΜΑΤΣΗ 31 - ΤΘ 24747 , ΛΕΥΚΩΣΙΑ ΚΥΠΡΟΥ	+357 22500100	357 22500110		a					
ΕΛΛΗΝΟΑΜΕΡΙΚΑΝΙΚΗ ΧΡΗΜΑΤΙΣΤΗΡΙΑΚΗ ΑΕΠΕΥ ΑΝΔΡΕΑ ΠΑΠΑΝΔΡΕΟΥ 27 27, ΜΑΡΟΥΣΙ	2103311100		a		a	a			a
Ι. Χ. ΜΑΥΡΙΚΗΣ ΧΡΗΜΑΤΙΣΤΗΡΙΑΚΗ Α.Ε.Π.Ε.Υ ΣΟΦΟΚΛΕΟΥΣ 5 5, ΑΘΗΝΑ	2103216730		a						
ΚΑΠΠΑ ΧΡΗΜΑΤΙΣΤΗΡΙΑΚΗ Α.Ε.Π.Ε.Υ. ΒΑΛΛΑΩΡΙΤΟΥ 15 15, ΑΘΗΝΑ	2103678600		a			a			
ΚΑΡΑΜΑΝΩΦ ΧΡΗΜΑΤΙΣΤΗΡΙΑΚΗ Α.Ε.Π.Ε.Υ. ΠΛ.ΑΓ.ΘΕΟΔΩΡΩΝ 2 2, ΑΘΗΝΑ	2103212947		a						
ΚΥΚΛΟΣ ΧΡΗΜΑΤΙΣΤΗΡΙΑΚΗ Α.Ε.Π.Ε.Υ. ΠΑΝΕΠΙΣΤΗΜΙΟΥ 39 39, ΑΘΗΝΑ	2103364300		a			a			
ΛΕΩΝ ΔΕΠΟΛΑΣ ΧΡΗΜΑΤΙΣΤΗΡΙΑΚΗ Α.Ε.Π.Ε.Υ. ΧΡΗΣΤΟΥ ΛΑΔΑ 1 1, ΑΘΗΝΑ	2103213276 -28		a		a	a			
Ν. ΧΡΥΣΟΧΟΙΔΗΣ ΧΡΗΜΑΤΙΣΤΗΡΙΑΚΗ Α.Ε.Π.Ε.Υ ΣΟΦΟΚΛΕΟΥΣ 7-9 7-9, ΑΘΗΝΑ	2103213913		a			a			a
ΠΑΝΤΕΛΑΚΗΣ ΧΡΗΜΑΤΙΣΤΗΡΙΑΚΗ Α.Ε.Π.Ε.Υ ΕΘΝΙΚΗΣ ΑΝΤΙΣΤΑΣΕΩΣ 57, ΚΤΙΡΙΟ Β 57, ΧΑΛΑΝΔΡΙ	2106965000		a		a	a	a		
ΠΕΙΡΑΙΩΣ Α.Ε.Π.Ε.Υ. ΣΤΑΔΙΟΥ 10 10, ΑΘΗΝΑ	2103354100		a		a	a	a		a
ΠΗΓΑΣΟΣ ΧΡΗΜΑΤΙΣΤΗΡΙΑΚΗ Α.Ε.Π.Ε.Υ. ΒΑΛΛΑΩΡΙΤΟΥ 17 & ΑΜΕΡΙΚΗΣ 17 , ΑΘΗΝΑ	2103670700		a			a			
ΣΤ. ΕΜ. ΛΑΥΡΕΝΤΑΚΗΣ ΧΡΗΜΑΤΙΣΤΗΡΙΑΚΗ Α.Ε.Π.Ε.Υ. ΣΟΦΟΚΛΕΟΥΣ 7-9 7-9, ΑΘΗΝΑ	2103213336		a			a			
ΤΡΑΠΕΖΑ EUROBANK ΑΕ ΟΘΩΝΟΣ 8 , ΑΘΗΝΑ	2103337000							a	
ΤΡΑΠΕΖΑ ΟΡΤΙΜΑ BANK Α.Ε. ΑΙΓΙΑΛΕΙΑΣ 32 & ΠΑΡΑΔΕΙΣΟΥ 32 , ΜΑΡΟΥΣΙ	2108173663		a		a	a	a	a	
ΤΡΑΠΕΖΑ ΠΕΙΡΑΙΩΣ ΑΝΩΝΥΜΟΣ ΕΤΑΙΡΕΙΑ ΑΜΕΡΙΚΗΣ 4 , ΑΘΗΝΑ	2103335000		a			a		a	

Πίνακας Μετοχών Υπό Ειδική Διαπραγμάτευση

Χρεόγραφο	Κατηγορία Διαπραγμάτευσης
Ειδικός Διαπραγματευτής	Έναρξη Ειδικής Διαπραγμάτευσης
MLS ΠΛΗΡΟΦΟΡΙΚΗ (ΚΟ)	Κατάσταση σε Αναστολή
ΠΕΙΡΑΙΩΣ Α.Ε.Π.Ε.Υ.	01/08/2019
ALPHA ETF FTSE Athex Large Cap	Διαπραγματεύσιμα Αμοιβαία Κεφάλαια (Δ.Α.Κ.)
ΑΛΦΑ FINANCE ΜΟΝΟΠΡΟΣΩΠΗ ΑΕΠΕΥ	02/01/1900
ΕΘΝΙΚΗ ΧΡΗΜΑΤΙΣΤΗΡΙΑΚΗ Α.Ε.Π.Ε.Υ.	02/01/1900
A.S. COMPANY (ΚΟ)	Κύρια Αγορά
EUROBANK EQUITIES Α.Ε.Π.Ε.Υ.	01/04/2019
ALPHA ΥΠΗΡΕΣΙΩΝ ΣΥΜΜ (ΚΟ)	Κύρια Αγορά
EUROBANK EQUITIES Α.Ε.Π.Ε.Υ.	22/10/2006
MERIT ΧΡΗΜΑΤΙΣΤΗΡΙΑΚΗ Α.Ε.Π.Ε.Υ.	03/09/2012
ΑΛΦΑ FINANCE ΜΟΝΟΠΡΟΣΩΠΗ ΑΕΠΕΥ	29/02/2016
ΕΘΝΙΚΗ ΧΡΗΜΑΤΙΣΤΗΡΙΑΚΗ Α.Ε.Π.Ε.Υ.	02/01/1900
ΕΛΛΗΝΟΑΜΕΡΙΚΑΝΙΚΗ ΧΡΗΜΑΤΙΣΤΗΡΙΑΚΗ ΑΕΠΕΥ	25/07/2014
ΛΕΩΝ ΔΕΠΟΛΑΣ ΧΡΗΜΑΤΙΣΤΗΡΙΑΚΗ Α.Ε.Π.Ε.Υ.	04/01/2016
ΠΕΙΡΑΙΩΣ Α.Ε.Π.Ε.Υ.	28/05/2009
ΑΤΤΙΣΑ BANK Α.Τ.Ε. (ΚΟ)	Κύρια Αγορά
EUROBANK EQUITIES Α.Ε.Π.Ε.Υ.	11/11/2019
EUROXX ΧΡΗΜΑΤΙΣΤΗΡΙΑΚΗ Α.Ε.Π.Ε.Υ.	22/01/2016
ΠΕΙΡΑΙΩΣ Α.Ε.Π.Ε.Υ.	20/09/2017
ΑΥΤΟHELLAS (ΚΟ)	Κύρια Αγορά
EUROXX ΧΡΗΜΑΤΙΣΤΗΡΙΑΚΗ Α.Ε.Π.Ε.Υ.	02/07/2018
ΑΛΦΑ FINANCE ΜΟΝΟΠΡΟΣΩΠΗ ΑΕΠΕΥ	01/07/2019
AVE (ΚΟ)	Κύρια Αγορά
EUROXX ΧΡΗΜΑΤΙΣΤΗΡΙΑΚΗ Α.Ε.Π.Ε.Υ.	05/06/2020
BRIQ PROPERTIES (ΚΟ)	Κύρια Αγορά
EUROBANK EQUITIES Α.Ε.Π.Ε.Υ.	09/09/2019
ΛΕΩΝ ΔΕΠΟΛΑΣ ΧΡΗΜΑΤΙΣΤΗΡΙΑΚΗ Α.Ε.Π.Ε.Υ.	22/02/2021
BYTE COMPUTER (ΚΟ)	Κύρια Αγορά
MERIT ΧΡΗΜΑΤΙΣΤΗΡΙΑΚΗ Α.Ε.Π.Ε.Υ.	04/08/2008
CENERGY HOLDINGS (ΚΑ)	Κύρια Αγορά
EUROBANK EQUITIES Α.Ε.Π.Ε.Υ.	02/01/2016
ΑΛΦΑ FINANCE ΜΟΝΟΠΡΟΣΩΠΗ ΑΕΠΕΥ	02/01/2016
CNL CAPITAL (ΚΟ)	Κύρια Αγορά
MERIT ΧΡΗΜΑΤΙΣΤΗΡΙΑΚΗ Α.Ε.Π.Ε.Υ.	01/10/2018
COCA-COLA HBC AG (ΚΟ)	Κύρια Αγορά
ΒΕΤΑ ΧΡΗΜΑΤΙΣΤΗΡΙΑΚΗ Α.Ε.Π.Ε.Υ.	08/03/2021
ΕΘΝΙΚΗ ΧΡΗΜΑΤΙΣΤΗΡΙΑΚΗ Α.Ε.Π.Ε.Υ.	02/01/1900
ΠΕΙΡΑΙΩΣ Α.Ε.Π.Ε.Υ.	04/05/2015
EUROBANK HOLDINGS (ΚΟ)	Κύρια Αγορά
EUROBANK EQUITIES Α.Ε.Π.Ε.Υ.	01/06/2012
MERIT ΧΡΗΜΑΤΙΣΤΗΡΙΑΚΗ Α.Ε.Π.Ε.Υ.	06/11/2017
ΑΛΦΑ FINANCE ΜΟΝΟΠΡΟΣΩΠΗ ΑΕΠΕΥ	09/01/2006
ΕΘΝΙΚΗ ΧΡΗΜΑΤΙΣΤΗΡΙΑΚΗ Α.Ε.Π.Ε.Υ.	02/01/1900
ΕΛΛΗΝΟΑΜΕΡΙΚΑΝΙΚΗ ΧΡΗΜΑΤΙΣΤΗΡΙΑΚΗ ΑΕΠΕΥ	25/07/2014
ΛΕΩΝ ΔΕΠΟΛΑΣ ΧΡΗΜΑΤΙΣΤΗΡΙΑΚΗ Α.Ε.Π.Ε.Υ.	30/11/2018
ΠΕΙΡΑΙΩΣ Α.Ε.Π.Ε.Υ.	28/09/2009
FOURLIS ΣΥΜΜΕΤΟΧΩΝ (ΚΟ)	Κύρια Αγορά
EUROBANK EQUITIES Α.Ε.Π.Ε.Υ.	01/12/2016
ΠΕΙΡΑΙΩΣ Α.Ε.Π.Ε.Υ.	06/03/2017
INTERCONTINENTAL (ΚΟ)	Κύρια Αγορά
ΛΕΩΝ ΔΕΠΟΛΑΣ ΧΡΗΜΑΤΙΣΤΗΡΙΑΚΗ Α.Ε.Π.Ε.Υ.	03/06/2019
INTRAKAT (ΚΟ)	Κύρια Αγορά
ΒΕΤΑ ΧΡΗΜΑΤΙΣΤΗΡΙΑΚΗ Α.Ε.Π.Ε.Υ.	04/10/2021
JUMBO (ΚΟ)	Κύρια Αγορά
ΒΕΤΑ ΧΡΗΜΑΤΙΣΤΗΡΙΑΚΗ Α.Ε.Π.Ε.Υ.	01/02/2021
EUROBANK EQUITIES Α.Ε.Π.Ε.Υ.	25/05/2020
MERIT ΧΡΗΜΑΤΙΣΤΗΡΙΑΚΗ Α.Ε.Π.Ε.Υ.	06/11/2017
ΠΕΙΡΑΙΩΣ Α.Ε.Π.Ε.Υ.	06/03/2017
LAMDA DEVELOPMENT(ΚΟ)	Κύρια Αγορά
EUROBANK EQUITIES Α.Ε.Π.Ε.Υ.	08/12/2014
ΠΑΝΤΕΛΑΚΗΣ ΧΡΗΜΑΤΙΣΤΗΡΙΑΚΗ Α.Ε.Π.Ε.Υ.	06/11/2017
ΠΕΙΡΑΙΩΣ Α.Ε.Π.Ε.Υ.	29/06/2017
MARFIN INVESTMENT GROUP (ΚΟ)	Κύρια Αγορά
EUROBANK EQUITIES Α.Ε.Π.Ε.Υ.	23/03/2015
ΠΕΙΡΑΙΩΣ Α.Ε.Π.Ε.Υ.	02/02/2009
PREMIA (ΚΟ)	Κύρια Αγορά
ΒΕΤΑ ΧΡΗΜΑΤΙΣΤΗΡΙΑΚΗ Α.Ε.Π.Ε.Υ.	01/06/2021
PROFILE (ΚΟ)	Κύρια Αγορά
ΠΑΝΤΕΛΑΚΗΣ ΧΡΗΜΑΤΙΣΤΗΡΙΑΚΗ Α.Ε.Π.Ε.Υ.	01/07/2019

Πίνακας Μετοχών Υπό Ειδική Διαπραγμάτευση

Χρεόγραφο	Κατηγορία Διαπραγμάτευσης
Ειδικός Διαπραγματευτής	Έναρξη Ειδικής Διαπραγμάτευσης
QUEST ΣΥΜΜΕΤΟΧΩΝ (ΚΟ)	Κύρια Αγορά
ΒΕΤΑ ΧΡΗΜΑΤΙΣΤΗΡΙΑΚΗ Α.Ε.Π.Ε.Υ.	26/03/2018
EUROBANK EQUITIES Α.Ε.Π.Ε.Υ.	28/01/2019
ΤΙΤΑΝ CEMENT (ΚΑ)	Κύρια Αγορά
ΒΕΤΑ ΧΡΗΜΑΤΙΣΤΗΡΙΑΚΗ Α.Ε.Π.Ε.Υ.	01/02/2021
EUROBANK EQUITIES Α.Ε.Π.Ε.Υ.	06/11/2019
ΠΕΙΡΑΙΩΣ Α.Ε.Π.Ε.Υ.	18/01/2021
UNIBIOS (ΚΟ)	Κύρια Αγορά
ΛΕΩΝ ΔΕΠΟΛΑΣ ΧΡΗΜΑΤΙΣΤΗΡΙΑΚΗ Α.Ε.Π.Ε.Υ.	01/02/2021
VIOTALCO SA/NV (ΚΑ)	Κύρια Αγορά
EUROBANK EQUITIES Α.Ε.Π.Ε.Υ.	04/03/2014
MERIT ΧΡΗΜΑΤΙΣΤΗΡΙΑΚΗ Α.Ε.Π.Ε.Υ.	17/03/2014
ΑΛΦΑ FINANCE ΜΟΝΟΠΡΟΣΩΠΗ ΑΕΠΕΥ	11/03/2008
ΑΒΑΞ Α.Ε. (ΚΟ)	Κύρια Αγορά
EUROBANK EQUITIES Α.Ε.Π.Ε.Υ.	14/12/2015
ΠΕΙΡΑΙΩΣ Α.Ε.Π.Ε.Υ.	01/02/2021
ΑΔΜΗΕ ΣΥΜΜΕΤΟΧΩΝ Α.Ε. (ΚΟ)	Κύρια Αγορά
EUROBANK EQUITIES Α.Ε.Π.Ε.Υ.	24/05/2021
ΕΛΛΗΝΟΑΜΕΡΙΚΑΝΙΚΗ ΧΡΗΜΑΤΙΣΤΗΡΙΑΚΗ ΑΕΠΕΥ	09/03/2020
ΠΕΙΡΑΙΩΣ Α.Ε.Π.Ε.Υ.	29/06/2017
ΑΕΡΟΠΟΡΙΑ ΑΙΓΑΙΟΥ (ΚΟ)	Κύρια Αγορά
EUROBANK EQUITIES Α.Ε.Π.Ε.Υ.	22/09/2020
ΑΝΔΡΟΜΕΔΑ ΑΕΕΧ (ΚΟ)	Κύρια Αγορά
ΒΕΤΑ ΧΡΗΜΑΤΙΣΤΗΡΙΑΚΗ Α.Ε.Π.Ε.Υ.	15/02/2021
ΓΕΚ ΤΕΡΝΑ (ΚΟ)	Κύρια Αγορά
ΒΕΤΑ ΧΡΗΜΑΤΙΣΤΗΡΙΑΚΗ Α.Ε.Π.Ε.Υ.	08/03/2021
EUROBANK EQUITIES Α.Ε.Π.Ε.Υ.	24/05/2021
ΠΕΙΡΑΙΩΣ Α.Ε.Π.Ε.Υ.	29/08/2019
ΔΕΗ (ΚΟ)	Κύρια Αγορά
ΒΕΤΑ ΧΡΗΜΑΤΙΣΤΗΡΙΑΚΗ Α.Ε.Π.Ε.Υ.	01/02/2021
EUROBANK EQUITIES Α.Ε.Π.Ε.Υ.	22/10/2006
MERIT ΧΡΗΜΑΤΙΣΤΗΡΙΑΚΗ Α.Ε.Π.Ε.Υ.	06/11/2017
ΑΛΦΑ FINANCE ΜΟΝΟΠΡΟΣΩΠΗ ΑΕΠΕΥ	09/01/2006
ΕΘΝΙΚΗ ΧΡΗΜΑΤΙΣΤΗΡΙΑΚΗ Α.Ε.Π.Ε.Υ.	02/01/1900
ΕΛΛΗΝΟΑΜΕΡΙΚΑΝΙΚΗ ΧΡΗΜΑΤΙΣΤΗΡΙΑΚΗ ΑΕΠΕΥ	01/09/2014
ΠΕΙΡΑΙΩΣ Α.Ε.Π.Ε.Υ.	28/09/2009
ΕΘΝΙΚΗ ΤΡΑΠΕΖΑ (ΚΟ)	Κύρια Αγορά
ΒΕΤΑ ΧΡΗΜΑΤΙΣΤΗΡΙΑΚΗ Α.Ε.Π.Ε.Υ.	01/02/2021
EUROBANK EQUITIES Α.Ε.Π.Ε.Υ.	22/10/2006
MERIT ΧΡΗΜΑΤΙΣΤΗΡΙΑΚΗ Α.Ε.Π.Ε.Υ.	03/09/2012
ΑΛΦΑ FINANCE ΜΟΝΟΠΡΟΣΩΠΗ ΑΕΠΕΥ	09/01/2006
ΕΘΝΙΚΗ ΧΡΗΜΑΤΙΣΤΗΡΙΑΚΗ Α.Ε.Π.Ε.Υ.	02/01/1900
ΕΛΛΗΝΟΑΜΕΡΙΚΑΝΙΚΗ ΧΡΗΜΑΤΙΣΤΗΡΙΑΚΗ ΑΕΠΕΥ	25/07/2014
ΛΕΩΝ ΔΕΠΟΛΑΣ ΧΡΗΜΑΤΙΣΤΗΡΙΑΚΗ Α.Ε.Π.Ε.Υ.	20/05/2015
ΠΕΙΡΑΙΩΣ Α.Ε.Π.Ε.Υ.	08/09/2008
ΕΚΤΕΡ (ΚΟ)	Κύρια Αγορά
EUROBANK EQUITIES Α.Ε.Π.Ε.Υ.	16/10/2017
ΛΕΩΝ ΔΕΠΟΛΑΣ ΧΡΗΜΑΤΙΣΤΗΡΙΑΚΗ Α.Ε.Π.Ε.Υ.	21/05/2018
ΕΛΑΣΤΡΟΝ (ΚΟ)	Κύρια Αγορά
ΛΕΩΝ ΔΕΠΟΛΑΣ ΧΡΗΜΑΤΙΣΤΗΡΙΑΚΗ Α.Ε.Π.Ε.Υ.	20/02/2017
ΕΛΒΑΛΧΑΛΚΟΡ (ΚΟ)	Κύρια Αγορά
EUROBANK EQUITIES Α.Ε.Π.Ε.Υ.	07/05/2018
ΑΛΦΑ FINANCE ΜΟΝΟΠΡΟΣΩΠΗ ΑΕΠΕΥ	07/05/2018
ΕΛΒΕ Α.Β.Ε.Ε. (ΚΟ)	Κύρια Αγορά
ΛΕΩΝ ΔΕΠΟΛΑΣ ΧΡΗΜΑΤΙΣΤΗΡΙΑΚΗ Α.Ε.Π.Ε.Υ.	02/11/2020
ΕΛΛΑΚΤΩΡ (ΚΟ)	Κύρια Αγορά
EUROBANK EQUITIES Α.Ε.Π.Ε.Υ.	01/06/2012
EUROXX ΧΡΗΜΑΤΙΣΤΗΡΙΑΚΗ Α.Ε.Π.Ε.Υ.	24/09/2018
ΑΛΦΑ FINANCE ΜΟΝΟΠΡΟΣΩΠΗ ΑΕΠΕΥ	18/03/2019
ΕΘΝΙΚΗ ΧΡΗΜΑΤΙΣΤΗΡΙΑΚΗ Α.Ε.Π.Ε.Υ.	02/01/1900
ΠΕΙΡΑΙΩΣ Α.Ε.Π.Ε.Υ.	22/10/2018
ΕΛΛΗΝ. ΧΡΗΜΑΤΙΣΤΗΡΙΑ Χ.Α. (ΚΟ)	Κύρια Αγορά
ΕΘΝΙΚΗ ΧΡΗΜΑΤΙΣΤΗΡΙΑΚΗ Α.Ε.Π.Ε.Υ.	02/01/1900
ΕΛΛΗΝΟΑΜΕΡΙΚΑΝΙΚΗ ΧΡΗΜΑΤΙΣΤΗΡΙΑΚΗ ΑΕΠΕΥ	01/09/2014
ΠΕΙΡΑΙΩΣ Α.Ε.Π.Ε.Υ.	04/05/2015
ΕΛΛΗΝΙΚΑ ΠΕΤΡΕΛΑΙΑ (ΚΟ)	Κύρια Αγορά
ΕΛΛΗΝΟΑΜΕΡΙΚΑΝΙΚΗ ΧΡΗΜΑΤΙΣΤΗΡΙΑΚΗ ΑΕΠΕΥ	14/09/2015
ΠΕΙΡΑΙΩΣ Α.Ε.Π.Ε.Υ.	20/03/2017

Πίνακας Μετοχών Υπό Ειδική Διαπραγμάτευση

Χρεόγραφο	Κατηγορία Διαπραγμάτευσης
Ειδικός Διαπραγματευτής	Έναρξη Ειδικής Διαπραγμάτευσης
ΕΛΤΟΝ (ΚΟ)	Κύρια Αγορά
ΒΕΤΑ ΧΡΗΜΑΤΙΣΤΗΡΙΑΚΗ Α.Ε.Π.Ε.Υ.	03/09/2012
ΛΕΩΝ ΔΕΠΟΛΑΣ ΧΡΗΜΑΤΙΣΤΗΡΙΑΚΗ Α.Ε.Π.Ε.Υ.	01/04/2019
ΕΝΤΕΡΣΟΦΤ (ΚΟ)	Κύρια Αγορά
ΕΥΡΟΒΑΝΚ ΕQUITIES Α.Ε.Π.Ε.Υ.	22/06/2020
ΕΥΔΑΠ (ΚΟ)	Κύρια Αγορά
ΕΥΡΟΒΑΝΚ ΕQUITIES Α.Ε.Π.Ε.Υ.	10/06/2019
ΑΛΦΑ FINANCE ΜΟΝΟΠΡΟΣΩΠΗ ΑΕΠΕΥ	27/01/2020
ΕΥΡΩΠΑΪΚΗ ΠΙΣΤΗ (ΚΟ)	Κύρια Αγορά
ΒΕΤΑ ΧΡΗΜΑΤΙΣΤΗΡΙΑΚΗ Α.Ε.Π.Ε.Υ.	27/07/2020
ΠΑΝΤΕΛΑΚΗΣ ΧΡΗΜΑΤΙΣΤΗΡΙΑΚΗ Α.Ε.Π.Ε.Υ.	15/07/2019
ΙΚΤΙΝΟΣ ΕΛΛΑΣ (ΚΟ)	Κύρια Αγορά
ΕΥΡΟΒΑΝΚ ΕQUITIES Α.Ε.Π.Ε.Υ.	25/02/2019
ΑΛΦΑ FINANCE ΜΟΝΟΠΡΟΣΩΠΗ ΑΕΠΕΥ	01/04/2019
ΕΘΝΙΚΗ ΧΡΗΜΑΤΙΣΤΗΡΙΑΚΗ Α.Ε.Π.Ε.Υ.	02/01/1900
ΙΝΤΕΑΛ ΟΜΙΛΟΣ (ΚΟ)	Κύρια Αγορά
ΕΥΡΟΒΑΝΚ ΕQUITIES Α.Ε.Π.Ε.Υ.	07/06/2021
ΠΕΙΡΑΙΩΣ Α.Ε.Π.Ε.Υ.	07/06/2021
ΙΝΤΕΡΓΟΥΝΤ-ΞΥΛΕΜΠΟΡΙΑ (ΚΟ)	Κύρια Αγορά
ΕΥΡΟΒΑΝΚ ΕQUITIES Α.Ε.Π.Ε.Υ.	05/07/2021
ΠΑΝΤΕΛΑΚΗΣ ΧΡΗΜΑΤΙΣΤΗΡΙΑΚΗ Α.Ε.Π.Ε.Υ.	01/07/2021
ΚΑΡΑΜΟΛΕΓΚΟΣ (ΚΟ)	Κύρια Αγορά
ΕΥΡΟXX ΧΡΗΜΑΤΙΣΤΗΡΙΑΚΗ Α.Ε.Π.Ε.Υ.	04/10/2019
ΚΛΟΥΚΙΝΑΣ - ΛΑΠΠΑΣ (ΚΟ)	Κύρια Αγορά
ΒΕΤΑ ΧΡΗΜΑΤΙΣΤΗΡΙΑΚΗ Α.Ε.Π.Ε.Υ.	22/09/2014
ΚΡΙ - ΚΡΙ (ΚΟ)	Κύρια Αγορά
ΕΥΡΟΒΑΝΚ ΕQUITIES Α.Ε.Π.Ε.Υ.	07/05/2018
ΛΕΩΝ ΔΕΠΟΛΑΣ ΧΡΗΜΑΤΙΣΤΗΡΙΑΚΗ Α.Ε.Π.Ε.Υ.	16/01/2017
ΛΑΜΨΑ (ΚΟ)	Κύρια Αγορά
ΛΕΩΝ ΔΕΠΟΛΑΣ ΧΡΗΜΑΤΙΣΤΗΡΙΑΚΗ Α.Ε.Π.Ε.Υ.	16/01/2017
ΜΟΤΟΡ ΟΪΛ (ΚΟ)	Κύρια Αγορά
ΒΕΤΑ ΧΡΗΜΑΤΙΣΤΗΡΙΑΚΗ Α.Ε.Π.Ε.Υ.	08/03/2021
ΕΥΡΟΒΑΝΚ ΕQUITIES Α.Ε.Π.Ε.Υ.	22/10/2006
MERIT ΧΡΗΜΑΤΙΣΤΗΡΙΑΚΗ Α.Ε.Π.Ε.Υ.	25/02/2019
ΕΘΝΙΚΗ ΧΡΗΜΑΤΙΣΤΗΡΙΑΚΗ Α.Ε.Π.Ε.Υ.	02/01/1900
ΛΕΩΝ ΔΕΠΟΛΑΣ ΧΡΗΜΑΤΙΣΤΗΡΙΑΚΗ Α.Ε.Π.Ε.Υ.	01/04/2019
ΠΕΙΡΑΙΩΣ Α.Ε.Π.Ε.Υ.	04/05/2015
ΜΥΤΙΛΗΝΑΙΟΣ (ΚΟ)	Κύρια Αγορά
ΕΥΡΟΒΑΝΚ ΕQUITIES Α.Ε.Π.Ε.Υ.	20/09/2017
MERIT ΧΡΗΜΑΤΙΣΤΗΡΙΑΚΗ Α.Ε.Π.Ε.Υ.	25/02/2019
ΑΛΦΑ FINANCE ΜΟΝΟΠΡΟΣΩΠΗ ΑΕΠΕΥ	15/04/2019
ΕΘΝΙΚΗ ΧΡΗΜΑΤΙΣΤΗΡΙΑΚΗ Α.Ε.Π.Ε.Υ.	02/01/1900
ΠΕΙΡΑΙΩΣ Α.Ε.Π.Ε.Υ.	04/05/2015
ΟΛΠ (ΚΟ)	Κύρια Αγορά
ΕΥΡΟΒΑΝΚ ΕQUITIES Α.Ε.Π.Ε.Υ.	06/02/2019
ΟΠΑΠ (ΚΟ)	Κύρια Αγορά
ΕΥΡΟΒΑΝΚ ΕQUITIES Α.Ε.Π.Ε.Υ.	22/10/2006
MERIT ΧΡΗΜΑΤΙΣΤΗΡΙΑΚΗ Α.Ε.Π.Ε.Υ.	20/03/2017
ΑΛΦΑ FINANCE ΜΟΝΟΠΡΟΣΩΠΗ ΑΕΠΕΥ	09/01/2006
ΕΘΝΙΚΗ ΧΡΗΜΑΤΙΣΤΗΡΙΑΚΗ Α.Ε.Π.Ε.Υ.	02/01/1900
ΕΛΛΗΝΟΑΜΕΡΙΚΑΝΙΚΗ ΧΡΗΜΑΤΙΣΤΗΡΙΑΚΗ ΑΕΠΕΥ	25/07/2014
ΠΕΙΡΑΙΩΣ Α.Ε.Π.Ε.Υ.	04/05/2015
ΟΤΕ (ΚΟ)	Κύρια Αγορά
ΕΥΡΟΒΑΝΚ ΕQUITIES Α.Ε.Π.Ε.Υ.	22/10/2006
MERIT ΧΡΗΜΑΤΙΣΤΗΡΙΑΚΗ Α.Ε.Π.Ε.Υ.	20/03/2017
ΑΛΦΑ FINANCE ΜΟΝΟΠΡΟΣΩΠΗ ΑΕΠΕΥ	09/01/2006
ΕΘΝΙΚΗ ΧΡΗΜΑΤΙΣΤΗΡΙΑΚΗ Α.Ε.Π.Ε.Υ.	02/01/1900
ΕΛΛΗΝΟΑΜΕΡΙΚΑΝΙΚΗ ΧΡΗΜΑΤΙΣΤΗΡΙΑΚΗ ΑΕΠΕΥ	25/07/2014
ΛΕΩΝ ΔΕΠΟΛΑΣ ΧΡΗΜΑΤΙΣΤΗΡΙΑΚΗ Α.Ε.Π.Ε.Υ.	20/04/2015
ΠΕΙΡΑΙΩΣ Α.Ε.Π.Ε.Υ.	08/09/2008
ΠΑΠΟΥΤΣΑΝΗΣ (ΚΟ)	Κύρια Αγορά
ΒΕΤΑ ΧΡΗΜΑΤΙΣΤΗΡΙΑΚΗ Α.Ε.Π.Ε.Υ.	25/11/2013
ΑΛΦΑ FINANCE ΜΟΝΟΠΡΟΣΩΠΗ ΑΕΠΕΥ	19/11/2018

Πίνακας Μετοχών Υπό Ειδική Διαπραγμάτευση

Χρεόγραφο	Κατηγορία Διαπραγμάτευσης
Ειδικός Διαπραγματευτής	Έναρξη Ειδικής Διαπραγμάτευσης
ΠΕΙΡΑΙΩΣ FINANCIAL HOLD (ΚΟ)	Κύρια Αγορά
EUROBANK EQUITIES Α.Ε.Π.Ε.Υ.	22/10/2006
EUROXX ΧΡΗΜΑΤΙΣΤΗΡΙΑΚΗ Α.Ε.Π.Ε.Υ.	15/02/2016
MERIT ΧΡΗΜΑΤΙΣΤΗΡΙΑΚΗ Α.Ε.Π.Ε.Υ.	16/09/2013
ΑΛΦΑ FINANCE ΜΟΝΟΠΡΟΣΩΠΗ ΑΕΠΕΥ	15/04/2019
ΕΘΝΙΚΗ ΧΡΗΜΑΤΙΣΤΗΡΙΑΚΗ Α.Ε.Π.Ε.Υ.	02/01/1900
ΕΛΛΗΝΟΑΜΕΡΙΚΑΝΙΚΗ ΧΡΗΜΑΤΙΣΤΗΡΙΑΚΗ ΑΕΠΕΥ	25/07/2014
ΛΕΩΝ ΔΕΠΟΛΑΣ ΧΡΗΜΑΤΙΣΤΗΡΙΑΚΗ Α.Ε.Π.Ε.Υ.	30/11/2018
ΠΕΙΡΑΙΩΣ Α.Ε.Π.Ε.Υ.	16/02/2009
ΠΕΤΡΟΠΟΥΛΟΣ ΠΕΤΡΟΣ (ΚΟ)	Κύρια Αγορά
EUROBANK EQUITIES Α.Ε.Π.Ε.Υ.	01/04/2019
ΠΑΝΤΕΛΑΚΗΣ ΧΡΗΜΑΤΙΣΤΗΡΙΑΚΗ Α.Ε.Π.Ε.Υ	16/03/2020
ΠΛΑΙΣΙΟ COMPUTERS (ΚΟ)	Κύρια Αγορά
EUROBANK EQUITIES Α.Ε.Π.Ε.Υ.	02/03/2015
ΠΛΑΣΤΙΚΑ ΘΡΑΚΗΣ (ΚΟ)	Κύρια Αγορά
EUROBANK EQUITIES Α.Ε.Π.Ε.Υ.	26/03/2018
ΑΛΦΑ FINANCE ΜΟΝΟΠΡΟΣΩΠΗ ΑΕΠΕΥ	26/03/2018
ΣΑΡΑΝΤΗΣ ΓΡ. (ΚΟ)	Κύρια Αγορά
ΒΕΤΑ ΧΡΗΜΑΤΙΣΤΗΡΙΑΚΗ Α.Ε.Π.Ε.Υ.	14/05/2012
EUROBANK EQUITIES Α.Ε.Π.Ε.Υ.	24/10/2016
ΤΕΡΝΑ ΕΝΕΡΓΕΙΑΚΗ (ΚΟ)	Κύρια Αγορά
ΒΕΤΑ ΧΡΗΜΑΤΙΣΤΗΡΙΑΚΗ Α.Ε.Π.Ε.Υ.	08/03/2021
EUROBANK EQUITIES Α.Ε.Π.Ε.Υ.	24/05/2021
ΠΕΙΡΑΙΩΣ Α.Ε.Π.Ε.Υ.	09/12/2019
ΤΖΙΡΑΚΙΑΝ ΠΡΟΦΙΛ (ΚΟ)	Κύρια Αγορά
ΛΕΩΝ ΔΕΠΟΛΑΣ ΧΡΗΜΑΤΙΣΤΗΡΙΑΚΗ Α.Ε.Π.Ε.Υ.	19/07/2021

Γνωστοποιήσεις Συναλλαγών - Κατάλογος Υπόχρεων Προσώπων

Ημερομηνία Υποβολής [1]	Επωνυμία	Λόγος Υποβολής [2]	Υπόχρεος	Ιδιότητα Υποχρέου	Σχέση με τον Υπόχρεο	Ημερομηνία Συναλλαγής	Αγορά	Όγκος Συναλλαγών	Αξία Συναλλαγών	Φύση Συναλλαγής [3]	Είδος Χρηματικού μέσου	Παρατηρήσεις [4]
06/10/2021	EUROBANK ERGASIAS YΠHPPEΣIΩN KAI ΣYMMETOΧΩN A.E.	B	ΒΑΣΙΛΕΙΟΥ ΚΩΝΣΤΑΝΤΙΝΟΣ	Μέλος ΔΣ Εκτελεστικό	Συνδεδόμενο Νομικό Πρόσωπο	04/10/2021	ΑΞΙΩΝ ΧΑ	52,645	43,045.56	Π	Μετοχή	1
06/10/2021	EUROBANK ERGASIAS YΠHPPEΣIΩN KAI ΣYMMETOΧΩN A.E.	B	ΒΑΣΙΛΕΙΟΥ ΚΩΝΣΤΑΝΤΙΝΟΣ	Μέλος ΔΣ Εκτελεστικό	Συνδεδόμενο Νομικό Πρόσωπο	04/10/2021	ΑΞΙΩΝ ΧΑ	101,948	83,355.26	A	Μετοχή	1
06/10/2021	EUROBANK ERGASIAS YΠHPPEΣIΩN KAI ΣYMMETOΧΩN A.E.	B	ΒΑΣΙΛΕΙΟΥ ΚΩΝΣΤΑΝΤΙΝΟΣ	Μέλος ΔΣ Εκτελεστικό	Συνδεδόμενο Νομικό Πρόσωπο	04/10/2021	ΑΞΙΩΝ ΧΑ	101,948	83,460.55	Π	Μετοχή	1
06/10/2021	EUROBANK ERGASIAS YΠHPPEΣIΩN KAI ΣYMMETOΧΩN A.E.	B	ΒΑΣΙΛΕΙΟΥ ΚΩΝΣΤΑΝΤΙΝΟΣ	Μέλος ΔΣ Εκτελεστικό	Συνδεδόμενο Νομικό Πρόσωπο	04/10/2021	ΑΞΙΩΝ ΧΑ	29,154	23,822.40	A	Μετοχή	1
06/10/2021	EUROBANK ERGASIAS YΠHPPEΣIΩN KAI ΣYMMETOΧΩN A.E.	B	ΒΑΣΙΛΕΙΟΥ ΚΩΝΣΤΑΝΤΙΝΟΣ	Μέλος ΔΣ Εκτελεστικό	Συνδεδόμενο Νομικό Πρόσωπο	05/10/2021	ΑΞΙΩΝ ΧΑ	321,772	265,557.66	Π	Μετοχή	1
06/10/2021	EUROBANK ERGASIAS YΠHPPEΣIΩN KAI ΣYMMETOΧΩN A.E.	B	ΒΑΣΙΛΕΙΟΥ ΚΩΝΣΤΑΝΤΙΝΟΣ	Μέλος ΔΣ Εκτελεστικό	Συνδεδόμενο Νομικό Πρόσωπο	05/10/2021	ΑΞΙΩΝ ΧΑ	36,113	29,618.14	A	Μετοχή	1
06/10/2021	EUROBANK ERGASIAS YΠHPPEΣIΩN KAI ΣYMMETOΧΩN A.E.	B	ΒΑΣΙΛΕΙΟΥ ΚΩΝΣΤΑΝΤΙΝΟΣ	Μέλος ΔΣ Εκτελεστικό	Συνδεδόμενο Νομικό Πρόσωπο	05/10/2021	ΑΞΙΩΝ ΧΑ	24,922	20,479.17	Π	Μετοχή	1
06/10/2021	EUROBANK ERGASIAS YΠHPPEΣIΩN KAI ΣYMMETOΧΩN A.E.	B	ΒΑΣΙΛΕΙΟΥ ΚΩΝΣΤΑΝΤΙΝΟΣ	Μέλος ΔΣ Εκτελεστικό	Συνδεδόμενο Νομικό Πρόσωπο	05/10/2021	ΑΞΙΩΝ ΧΑ	321,772	265,321.72	A	Μετοχή	1
06/10/2021	ΕΛΛΗΝΙΚΑ ΧΡΗΜΑΤΙΣΤΗΡΙΑ - ΧΡΗΜΑΤΙΣΤΗΡΙΟ ΑΘΗΝΩΝ ΑΝΩΝΥΜΗ ΕΤΑΙΡΕΙΑ ΣΥΜΜΕΤΟΧΩΝ	B	ΒΑΣΙΛΕΙΟΥ ΚΩΝΣΤΑΝΤΙΝΟΣ	Μέλος ΔΣ Μη Εκτελεστικό	Συνδεδόμενο Νομικό Πρόσωπο	04/10/2021	ΑΞΙΩΝ ΧΑ	550	1,969.70	Π	Μετοχή	1
06/10/2021	ΕΛΛΗΝΙΚΑ ΧΡΗΜΑΤΙΣΤΗΡΙΑ - ΧΡΗΜΑΤΙΣΤΗΡΙΟ ΑΘΗΝΩΝ ΑΝΩΝΥΜΗ ΕΤΑΙΡΕΙΑ ΣΥΜΜΕΤΟΧΩΝ	B	ΒΑΣΙΛΕΙΟΥ ΚΩΝΣΤΑΝΤΙΝΟΣ	Μέλος ΔΣ Μη Εκτελεστικό	Συνδεδόμενο Νομικό Πρόσωπο	05/10/2021	ΑΞΙΩΝ ΧΑ	330	1,172.67	A	Μετοχή	1

Σημειώσεις Γνωστοποιήσεων Συναλλαγών

Για περισσότερες πληροφορίες επί των γνωστοποιήσεων συναλλαγών επισκεφτείτε την ιστοσελίδα <http://athexgroup.gr/el/web/guest/companies-info-trade-notifications>

[1] - Η Ημερομηνία Υποβολής αφορά την Ημερομηνία που η Γνωστοποίηση παρελήφθη από το Χ.Α.

[2] - Λόγος Υποβολής: Α: Πρόσωπο που ασκεί Διευθυντικά καθήκοντα, Β: Πρόσωπο που έχει στενό δεσμό με πρόσωπο που ασκεί Διευθυντικά καθήκοντα.

[3] - Φύση Συναλλαγής: Α: Αγορά, Π: Πώληση.

[4] - Παρατηρήσεις: 1 - Λόγω Συμμετοχής σε ΑΜΚ, 2 - Λόγω Εξάσκησης Δικαιώματος Προαίρεσης αγοράς μετοχών που παρέχεται στο προσωπικό, 3 - Λόγω Δωρεάς, 4 - Λόγω Συγχώνευσης ή Διάσπασης κλπ, 5 - Λόγω Μετατροπής ή Ανταλλαγής Ομολογιών, 6 - Ανταλλαγή Λόγω Προαιρετικής Δημόσιας Πρότασης.

Υποκείμενη Αγορά				Αγορά Παραγώγων													
Ανωτ Τιμή	Κατωτ Τιμή	Τιμή κλεισ.	Μεταβ.	Μήνας Παράδοσης	Άνοιγμα	Ανωτ Τιμή	Κατωτ Τιμή	Τελ Τιμή	Τιμή κλεισ.	Τελευταία ζήτηση	Τελευταία προσφορά	Τιμή Εκκαθάρισης ¹	Υψηλό ζωής	Χαμηλό ζωής	Πράξεις	Όγκος	Ανοικτές θέσεις
FTSE/X.A. Large Cap				(Μονάδα Διαπραγμάτευσης: 1 Μονάδα Δείκτη x 2€, Χρηματικός Διακανονισμός)													
2,133.75	2,108.90	2,119.05	-0.69%	Οκτώβριος 2021	2,117.00	2,122.25	2,100.00	2,118.00	2,118.00	---	---	---	2,224.00	---	188	752	5,366
				Νοέμβριος 2021	2,105.25	2,119.75	2,100.00	2,112.00	2,112.00	---	---	---	2,195.75	---	23	130	187
				Δεκέμβριος 2021	---	---	---	---	2,142.50	---	---	---	---	---	---	---	---
				Μάρτιος 2022	---	---	---	---	2,153.25	---	---	---	---	---	---	---	---
				Ιούνιος 2022	---	---	---	---	2,164.00	---	---	---	---	---	---	---	---
				Σεπτέμβριος 2022	---	---	---	---	2,174.75	---	---	---	---	---	---	---	---
FTSE/X.A. Τράπεζες				(Μονάδα Διαπραγμάτευσης: 1 Μονάδα Δείκτη x 15€, Χρηματικός Διακανονισμός)													
560.25	550.30	552.37	-1.41%	Δεκέμβριος 2021	---	---	---	---	561.00	---	---	---	567.00	---	---	---	4
				Μάρτιος 2022	---	---	---	---	565.25	---	---	---	---	---	---	---	---
				Ιούνιος 2022	---	---	---	---	568.25	---	---	---	---	---	---	---	---
				Σεπτέμβριος 2022	---	---	---	---	571.00	---	---	---	---	---	---	---	---

Σημειώσεις Παραγώγων

Τις τιμές εκκαθάρισης και τις τελικές ανοικτές θέσεις μπορείτε να τις ανακτήσετε στο ακόλουθο path <http://www.helex.gr/el/web/guest/statistics-end-of-day-derivatives>

Υποκείμενη Αγορά				Αγορά Παραγώγων										Ανοικτές θέσεις			
Ανωτ Τιμή	Κατωτ Τιμή	Τιμή κλεισ.	Μεταβ.	Μήνας Παράδοσης	Άνοιγμα	Ανωτ Τιμή	Κατωτ Τιμή	Τελ Τιμή	Τιμή κλεισ.	Τελευταία ζήτηση	Τελευταία προσφορά	Τιμή Εκκαθάρισης*	Υψηλό ζωής	Χαμηλό ζωής	Πράξεις	Όγκος	Ανοικτές θέσεις
(Μέγεθος Συμβολαίου: 100 Χρεόγραφα, Φυσική Παράδοση)																	
ALPHA ΥΠΗΡΕΣΙΩΝ ΣΥΜΜ (ΚΟ)				Δεκέμβριος 2021	1.14	1.14	1.11	1.11	1.11	---	---	---	1.18	---	92	2,606	42,665
1.139	1.116	1.12	-1.67%	Μάρτιος 2022	---	---	---	---	1.15	---	---	---	---	---	---	---	---
				Ιούνιος 2022	---	---	---	---	1.16	---	---	---	---	---	---	---	---
				Σεπτέμβριος 2022	---	---	---	---	1.16	---	---	---	---	---	---	---	---
(Μέγεθος Συμβολαίου: 2 Χρεόγραφα, Φυσική Παράδοση)																	
ΑΤΤΙCΑ BANK A.T.E. (ΚΟ)				Δεκέμβριος 2021	---	---	---	---	2.65	---	---	---	3.82	---	---	---	127
4.065	3.85	3.85	-5.64%	Μάρτιος 2022	---	---	---	---	4.12	---	---	---	---	---	---	---	---
				Ιούνιος 2022	---	---	---	---	4.14	---	---	---	---	---	---	---	---
				Σεπτέμβριος 2022	---	---	---	---	4.16	---	---	---	---	---	---	---	---
(Μέγεθος Συμβολαίου: 100 Χρεόγραφα, Φυσική Παράδοση)																	
CENERGY HOLDINGS (ΚΑ)				Δεκέμβριος 2021	2.60	2.60	2.49	2.55	2.55	---	---	---	2.78	---	18	25	12,077
2.56	2.475	2.555	-0.19%	Μάρτιος 2022	---	---	---	---	2.58	---	---	---	---	---	---	---	---
				Ιούνιος 2022	---	---	---	---	2.60	---	---	---	---	---	---	---	---
				Σεπτέμβριος 2022	---	---	---	---	2.61	---	---	---	---	---	---	---	---
(Μέγεθος Συμβολαίου: 100 Χρεόγραφα, Φυσική Παράδοση)																	
COCA-COLA HBC AG (ΚΟ)				Δεκέμβριος 2021	27.62	27.91	27.54	27.91	27.91	---	---	---	30.12	---	11	23	210
28.19	27.75	28.02	-1.13%	Μάρτιος 2022	---	---	---	---	28.60	---	---	---	---	---	---	---	---
				Ιούνιος 2022	---	---	---	---	28.74	---	---	---	---	---	---	---	---
				Σεπτέμβριος 2022	---	---	---	---	28.88	---	---	---	---	---	---	---	---
(Μέγεθος Συμβολαίου: 100 Χρεόγραφα, Φυσική Παράδοση)																	
EUROBANK HOLDINGS (ΚΟ)				Δεκέμβριος 2021	0.830	0.830	0.812	0.816	0.816	---	---	---	0.860	---	37	501	31,478
0.835	0.8198	0.83	-0.24%	Μάρτιος 2022	---	---	---	---	0.840	---	---	---	---	---	---	---	---
				Ιούνιος 2022	---	---	---	---	0.844	---	---	---	---	---	---	---	---
				Σεπτέμβριος 2022	---	---	---	---	0.848	---	---	---	---	---	---	---	---
(Μέγεθος Συμβολαίου: 100 Χρεόγραφα, Φυσική Παράδοση)																	
FOURLIS ΣΥΜΜΕΤΟΧΩΝ (ΚΟ)				Δεκέμβριος 2021	4.03	4.07	4.03	4.03	4.03	---	---	---	4.48	---	13	21	2,980
4.06	3.99	3.99	-1.48%	Μάρτιος 2022	---	---	---	---	4.09	---	---	---	---	---	---	---	---
				Ιούνιος 2022	---	---	---	---	4.11	---	---	---	---	---	---	---	---
				Σεπτέμβριος 2022	---	---	---	---	4.13	---	---	---	---	---	---	---	---
(Μέγεθος Συμβολαίου: 100 Χρεόγραφα, Φυσική Παράδοση)																	
INTRACOM HOLDINGS (ΚΟ)				Δεκέμβριος 2021	2.25	2.39	2.16	2.29	2.29	---	---	---	2.57	---	276	1,101	4,871
2.37	2.155	2.255	0.00%	Μάρτιος 2022	---	---	---	---	2.28	---	---	---	---	---	---	---	---
				Ιούνιος 2022	---	---	---	---	2.29	---	---	---	---	---	---	---	---
				Σεπτέμβριος 2022	---	---	---	---	2.30	---	---	---	---	---	---	---	---

Σημειώσεις Παραγώγων

Τις τιμές εκκαθάρισης και τις τελικές ανοικτές θέσεις μπορείτε να τις ανακτήσετε στο ακόλουθο path <http://www.helex.gr/el/web/guest/statistics-end-of-day-derivatives>

Υποκείμενη Αγορά				Αγορά Παραγώγων										Ανοικτές θέσεις			
Ανωτ Τιμή	Κατωτ Τιμή	Τιμή κλεισ.	Μεταβ.	Μήνας Παράδοσης	Άνοιγμα	Ανωτ Τιμή	Κατωτ Τιμή	Τελ Τιμή	Τιμή κλεισ.	Τελευταία ζήτηση	Τελευταία προσφορά	Τιμή Εκκαθάρισης*	Υψηλό ζωής	Χαμηλό ζωής	Πράξεις	Όγκος	Ανοικτές θέσεις
(Μέγεθος Συμβολαίου: 100 Χρεόγραφα, Φυσική Παράδοση)																	
JUMBO (ΚΟ)				Δεκέμβριος 2021	13.91	14.00	13.80	13.88	13.88	---	---	---	14.20	---	11	34	1,350
14.14	13.81	14	-0.71%	Μάρτιος 2022	---	---	---	---	14.23	---	---	---	---	---	---	---	---
				Ιούνιος 2022	---	---	---	---	14.30	---	---	---	---	---	---	---	---
				Σεπτέμβριος 2022	---	---	---	---	14.37	---	---	---	---	---	---	---	---
(Μέγεθος Συμβολαίου: 100 Χρεόγραφα, Φυσική Παράδοση)																	
LAMDA DEVELOPMENT(ΚΟ)				Δεκέμβριος 2021	7.45	7.55	7.38	7.43	7.43	---	---	---	8.45	---	37	79	5,261
7.54	7.325	7.37	-1.86%	Μάρτιος 2022	---	---	---	---	7.58	---	---	---	---	---	---	---	---
				Ιούνιος 2022	---	---	---	---	7.62	---	---	---	---	---	---	---	---
				Σεπτέμβριος 2022	---	---	---	---	7.65	---	---	---	---	---	---	---	---
(Μέγεθος Συμβολαίου: 100 Χρεόγραφα, Φυσική Παράδοση)																	
MARFIN INVESTMENT GROUP (ΚΟ)				Δεκέμβριος 2021	0.027	0.027	0.027	0.027	0.027	---	---	---	0.037	---	10	768	22,350
0.0275	0.0265	0.027	-2.17%	Μάρτιος 2022	---	---	---	---	0.028	---	---	---	---	---	---	---	---
				Ιούνιος 2022	---	---	---	---	0.028	---	---	---	---	---	---	---	---
				Σεπτέμβριος 2022	---	---	---	---	0.028	---	---	---	---	---	---	---	---
(Μέγεθος Συμβολαίου: 100 Χρεόγραφα, Φυσική Παράδοση)																	
TITAN CEMENT (ΚΑ)				Δεκέμβριος 2021	14.81	15.12	14.75	14.80	14.80	---	---	---	16.40	---	33	77	1,036
15.2	14.54	14.7	-0.68%	Μάρτιος 2022	---	---	---	---	14.93	---	---	---	---	---	---	---	---
				Ιούνιος 2022	---	---	---	---	15.01	---	---	---	---	---	---	---	---
				Σεπτέμβριος 2022	---	---	---	---	15.08	---	---	---	---	---	---	---	---
(Μέγεθος Συμβολαίου: 100 Χρεόγραφα, Φυσική Παράδοση)																	
VIOTALCO SA/NV (ΚΑ)				Δεκέμβριος 2021	4.38	4.38	4.32	4.32	4.32	---	---	---	4.90	---	31	84	7,602
4.41	4.285	4.31	-2.27%	Μάρτιος 2022	---	---	---	---	4.45	---	---	---	---	---	---	---	---
				Ιούνιος 2022	---	---	---	---	4.47	---	---	---	---	---	---	---	---
				Σεπτέμβριος 2022	---	---	---	---	4.49	---	---	---	---	---	---	---	---
(Μέγεθος Συμβολαίου: 100 Χρεόγραφα, Φυσική Παράδοση)																	
ΑΔΜΗΕ ΣΥΜΜΕΤΟΧΩΝ Α.Ε. (ΚΟ)				Δεκέμβριος 2021	2.38	2.43	2.38	2.41	2.41	---	---	---	2.63	---	41	224	7,525
2.435	2.375	2.395	-0.21%	Μάρτιος 2022	---	---	---	---	2.42	---	---	---	---	---	---	---	---
				Ιούνιος 2022	---	---	---	---	2.43	---	---	---	---	---	---	---	---
				Σεπτέμβριος 2022	---	---	---	---	2.45	---	---	---	---	---	---	---	---
(Μέγεθος Συμβολαίου: 100 Χρεόγραφα, Φυσική Παράδοση)																	
ΓΕΚ ΤΕΡΝΑ (ΚΟ)				Δεκέμβριος 2021	9.15	9.33	9.03	9.19	9.19	---	---	---	10.00	---	48	165	8,136
9.29	8.99	9.13	-0.22%	Μάρτιος 2022	---	---	---	---	9.23	---	---	---	---	---	---	---	---
				Ιούνιος 2022	---	---	---	---	9.28	---	---	---	---	---	---	---	---
				Σεπτέμβριος 2022	---	---	---	---	9.33	---	---	---	---	---	---	---	---

Σημειώσεις Παραγώγων

Τις τιμές εκκαθάρισης και τις τελικές ανοικτές θέσεις μπορείτε να τις ανακτήσετε στο ακόλουθο path <http://www.helex.gr/el/web/guest/statistics-end-of-day-derivatives>

Υποκείμενη Αγορά				Αγορά Παραγώγων										Ανοικτές θέσεις			
Ανωτ Τιμή	Κατωτ Τιμή	Τιμή κλεισ.	Μεταβ.	Μήνας Παράδοσης	Άνοιγμα	Ανωτ Τιμή	Κατωτ Τιμή	Τελ Τιμή	Τιμή κλεισ.	Τελευταία ζήτηση	Τελευταία προσφορά	Τιμή Εκκαθάρισης*	Υψηλό ζωής	Χαμηλό ζωής	Πράξεις	Όγκος	Ανοικτές θέσεις
(Μέγεθος Συμβολαίου: 100 Χρεόγραφα, Φυσική Παράδοση)																	
ΔΕΗ (ΚΟ)				Δεκέμβριος 2021	8.70	8.92	8.66	8.81	8.81	---	---	---	10.97	---	223	1,377	14,989
8.935	8.65	8.8	0.29%	Μάρτιος 2022	---	---	---	---	8.85	---	---	---	---	---	---	---	---
				Ιούνιος 2022	---	---	---	---	8.90	---	---	---	---	---	---	---	---
				Σεπτέμβριος 2022	---	---	---	---	8.94	---	---	---	---	---	---	---	---
(Μέγεθος Συμβολαίου: 100 Χρεόγραφα, Φυσική Παράδοση)																	
ΕΘΝΙΚΗ ΤΡΑΠΕΖΑ (ΚΟ)				Δεκέμβριος 2021	2.45	2.47	2.42	2.43	2.43	---	---	---	2.66	---	149	2,207	29,770
2.472	2.426	2.426	-2.57%	Μάρτιος 2022	---	---	---	---	2.51	---	---	---	---	---	---	---	---
				Ιούνιος 2022	---	---	---	---	2.53	---	---	---	---	---	---	---	---
				Σεπτέμβριος 2022	---	---	---	---	2.54	---	---	---	---	---	---	---	---
(Μέγεθος Συμβολαίου: 100 Χρεόγραφα, Φυσική Παράδοση)																	
ΕΛΛΑΚΤΩΡ (ΚΟ)				Δεκέμβριος 2021	1.33	1.33	1.32	1.32	1.32	---	---	---	1.60	---	35	281	8,523
1.336	1.303	1.32	-0.75%	Μάρτιος 2022	---	---	---	---	1.37	---	---	1.48	---	---	---	20	
				Ιούνιος 2022	---	---	---	---	1.35	---	---	---	---	---	---	---	---
				Σεπτέμβριος 2022	---	---	---	---	1.36	---	---	---	---	---	---	---	---
(Μέγεθος Συμβολαίου: 100 Χρεόγραφα, Φυσική Παράδοση)																	
ΕΛΛΗΝ. ΧΡΗΜΑΤΙΣΤΗΡΙΑ-Χ.Α. (ΚΟ)				Δεκέμβριος 2021	3.57	3.62	3.56	3.56	3.56	---	---	---	3.86	---	21	86	1,519
3.63	3.515	3.54	-0.84%	Μάρτιος 2022	---	---	---	---	3.60	---	---	---	---	---	---	---	
				Ιούνιος 2022	---	---	---	---	3.62	---	---	---	---	---	---	---	---
				Σεπτέμβριος 2022	---	---	---	---	3.64	---	---	---	---	---	---	---	---
(Μέγεθος Συμβολαίου: 100 Χρεόγραφα, Φυσική Παράδοση)																	
ΕΛΛΗΝΙΚΑ ΠΕΤΡΕΛΑΙΑ (ΚΟ)				Δεκέμβριος 2021	5.81	5.89	5.77	5.84	5.84	---	---	---	6.26	---	41	185	2,550
5.87	5.73	5.8	-0.69%	Μάρτιος 2022	---	---	---	---	5.89	---	---	---	---	---	---	---	
				Ιούνιος 2022	---	---	---	---	5.92	---	---	---	---	---	---	---	---
				Σεπτέμβριος 2022	---	---	---	---	5.95	---	---	---	---	---	---	---	---
(Μέγεθος Συμβολαίου: 103 Χρεόγραφα, Φυσική Παράδοση)																	
ΕΥΔΑΠ (ΚΟ)				Δεκέμβριος 2021	7.50	7.53	7.50	7.53	7.53	---	---	---	7.96	---	3	15	847
7.68	7.36	7.42	0.41%	Μάρτιος 2022	---	---	---	---	7.46	---	---	---	---	---	---	---	
				Ιούνιος 2022	---	---	---	---	7.49	---	---	---	---	---	---	---	---
				Σεπτέμβριος 2022	---	---	---	---	7.53	---	---	---	---	---	---	---	---
(Μέγεθος Συμβολαίου: 100 Χρεόγραφα, Φυσική Παράδοση)																	
ΜΟΤΟΡ ΟΪΛ (ΚΟ)				Δεκέμβριος 2021	13.60	13.95	13.46	13.78	13.78	---	---	---	14.20	---	42	173	3,064
14.02	13.55	13.9	0.87%	Μάρτιος 2022	---	---	---	---	13.91	---	---	---	---	---	---	---	
				Ιούνιος 2022	---	---	---	---	13.98	---	---	---	---	---	---	---	---
				Σεπτέμβριος 2022	---	---	---	---	14.04	---	---	---	---	---	---	---	---

Σημειώσεις Παραγώγων

Τις τιμές εκκαθάρισης και τις τελικές ανοικτές θέσεις μπορείτε να τις ανακτήσετε στο ακόλουθο path <http://www.helex.gr/el/web/guest/statistics-end-of-day-derivatives>

Υποκείμενη Αγορά				Αγορά Παραγώγων										Ανοικτές θέσεις			
Ανωτ Τιμή	Κατωτ Τιμή	Τιμή κλεισ.	Μεταβ.	Μήνας Παράδοσης	Άνοιγμα	Ανωτ Τιμή	Κατωτ Τιμή	Τελ Τιμή	Τιμή κλεισ.	Τελευταία ζήτηση	Τελευταία προσφορά	Τιμή Εκκαθάρισης*	Υψηλό ζωής	Χαμηλό ζωής	Πράξεις	Όγκος	Ανοικτές θέσεις
(Μέγεθος Συμβολαίου: 100 Χρεόγραφα, Φυσική Παράδοση)																	
ΜΥΤΙΑΗΝΑΙΟΣ (ΚΟ)				Δεκέμβριος 2021	14.50	14.60	14.37	14.40	14.40	---	---	---	16.62	---	86	265	6,520
14.68	14.32	14.44	-1.63%	Μάρτιος 2022	---	---	---	---	14.81	---	---	---	---	---	---	---	---
				Ιούνιος 2022	---	---	---	---	14.89	---	---	---	---	---	---	---	---
				Σεπτέμβριος 2022	---	---	---	---	14.96	---	---	---	---	---	---	---	---
(Μέγεθος Συμβολαίου: 100 Χρεόγραφα, Φυσική Παράδοση)																	
ΟΛΠ (ΚΟ)				Δεκέμβριος 2021	18.69	18.69	18.51	18.52	18.52	---	---	---	19.81	---	6	9	399
18.66	18.42	18.42	-0.43%	Μάρτιος 2022	---	---	---	---	18.67	---	---	---	---	---	---	---	---
				Ιούνιος 2022	---	---	---	---	18.76	---	---	---	---	---	---	---	---
				Σεπτέμβριος 2022	---	---	---	---	18.86	---	---	---	---	---	---	---	---
(Μέγεθος Συμβολαίου: 100 Χρεόγραφα, Φυσική Παράδοση)																	
ΟΠΑΠ (ΚΟ)				Δεκέμβριος 2021	13.30	13.37	13.25	13.36	13.36	---	---	---	13.72	---	27	214	1,069
13.51	13.29	13.47	-0.22%	Μάρτιος 2022	---	---	---	---	13.62	---	---	---	---	---	---	---	---
				Ιούνιος 2022	---	---	---	---	13.69	---	---	---	---	---	---	---	---
				Σεπτέμβριος 2022	---	---	---	---	13.76	---	---	---	---	---	---	---	---
(Μέγεθος Συμβολαίου: 100 Χρεόγραφα, Φυσική Παράδοση)																	
ΟΤΕ (ΚΟ)				Δεκέμβριος 2021	15.71	15.82	15.71	15.79	15.79	---	---	---	16.44	---	4	18	1,081
16.07	15.82	16	1.14%	Μάρτιος 2022	---	---	---	---	15.96	---	---	---	---	---	---	---	---
				Ιούνιος 2022	---	---	---	---	16.04	---	---	---	---	---	---	---	---
				Σεπτέμβριος 2022	---	---	---	---	16.12	---	---	---	---	---	---	---	---
(Μέγεθος Συμβολαίου: 100 Χρεόγραφα, Φυσική Παράδοση)																	
ΠΕΙΡΑΙΩΣ FINANCIAL HOLD (ΚΟ)				Δεκέμβριος 2021	1.41	1.41	1.38	1.38	1.38	---	---	---	1.79	---	22	257	22,362
1.417	1.385	1.394	-1.62%	Μάρτιος 2022	---	---	---	---	1.43	---	---	---	---	---	---	---	---
				Ιούνιος 2022	---	---	---	---	1.44	---	---	---	---	---	---	---	---
				Σεπτέμβριος 2022	---	---	---	---	1.44	---	---	---	---	---	---	---	---
(Μέγεθος Συμβολαίου: 100 Χρεόγραφα, Φυσική Παράδοση)																	
ΤΕΡΝΑ ΕΝΕΡΓΕΙΑΚΗ (ΚΟ)				Δεκέμβριος 2021	11.64	11.64	11.49	11.49	11.49	---	---	---	12.39	---	16	30	1,867
11.66	11.36	11.36	-2.24%	Μάρτιος 2022	---	---	---	---	11.73	---	---	---	---	---	---	---	---
				Ιούνιος 2022	---	---	---	---	11.78	---	---	---	---	---	---	---	---
				Σεπτέμβριος 2022	---	---	---	---	11.84	---	---	---	---	---	---	---	---

Σημειώσεις Παραγώγων

Τις τιμές εκκαθάρισης και τις τελικές ανοικτές θέσεις μπορείτε να τις ανακτήσετε στο ακόλουθο path <http://www.helex.gr/el/web/guest/statistics-end-of-day-derivatives>

FTSE/X.A. Large Cap

(Μονάδα Διαπραγμάτευσης: 1 Μονάδα Δείκτη x 2€ - Τρόπος Εξάσκησης: Ευρωπαϊκός, Χρηματικός Διακανονισμός)

Τιμή Εξάσκησης	Δικαιώματα Αγοράς														Δικαιώματα Πώλησης														Τιμή Εξάσκησης																	
	Οκτώβριος 2021							Νοέμβριος 2021							Λοιποί Μήνες		Οκτώβριος 2021							Νοέμβριος 2021							Λοιποί Μήνες															
	Άνοιγμα	Ανιγτ Τιμή	Κατωτ Τιμή	Τελ Τιμή	Τιμή κλεισ.	Όγκος	Ανοικτές θέσεις	Άνοιγμα	Ανιγτ Τιμή	Κατωτ Τιμή	Τελ Τιμή	Τιμή κλεισ.	Όγκος	Ανοικτές θέσεις	Όγκος	Ανοικτές θέσεις	Άνοιγμα	Ανιγτ Τιμή	Κατωτ Τιμή	Τελ Τιμή	Τιμή κλεισ.	Όγκος	Ανοικτές θέσεις	Άνοιγμα	Ανιγτ Τιμή	Κατωτ Τιμή	Τελ Τιμή	Τιμή κλεισ.		Όγκος	Ανοικτές θέσεις	Όγκος	Ανοικτές θέσεις													
1,650	-	-	-	-	-	-	-	-	-	-	-	-	-	-	-	-	-	-	-	-	-	-	-	-	-	-	-	-	-	-	-	-	1,650													
1,675	-	-	-	-	-	-	-	-	-	-	-	-	-	-	-	-	-	-	-	-	-	-	-	-	-	-	-	-	-	-	-	-	1,675													
1,700	-	-	-	-	-	-	-	-	-	-	-	-	-	-	-	-	-	-	-	-	-	-	-	-	-	-	-	-	-	-	-	-	1,700													
1,725	-	-	-	-	-	-	-	-	-	-	-	-	-	-	-	-	-	-	-	-	-	-	-	-	-	-	-	-	-	-	-	-	1,725													
1,750	-	-	-	-	-	-	-	-	-	-	-	-	-	-	-	-	-	-	-	-	-	-	-	-	-	-	-	-	-	-	-	-	1,750													
1,775	-	-	-	-	-	-	-	-	-	-	-	-	-	-	-	-	-	-	-	-	-	-	-	-	-	-	-	-	-	-	-	-	1,775													
1,800	-	-	-	-	-	-	-	-	-	-	-	-	-	-	-	-	-	-	-	-	-	-	-	-	-	-	-	-	-	-	-	-	1,800													
1,825	-	-	-	-	-	-	-	-	-	-	-	-	-	-	-	-	-	-	-	-	-	-	-	-	-	-	-	-	-	-	-	-	1,825													
1,850	-	-	-	-	-	-	-	-	-	-	-	-	-	-	-	-	-	-	-	-	-	-	-	-	-	-	-	-	-	-	-	-	1,850													
1,875	0.00	0.00	0.00	-	253.00	-	-	-	-	-	-	-	-	-	-	-	0.00	0.00	0.00	-	0.01	-	-	-	-	-	-	-	-	-	-	-	1,875													
1,900	0.00	0.00	0.00	-	228.00	-	-	-	-	-	-	-	-	-	-	-	0.00	0.00	0.00	-	0.02	-	1	-	-	-	-	-	-	-	-	-	1,900													
1,925	0.00	0.00	0.00	-	203.00	-	-	0.00	0.00	0.00	-	208.00	-	-	-	0.00	0.00	0.00	-	0.07	-	-	0.00	0.00	0.00	-	7.30	-	-	-	-	1,925														
1,950	0.00	0.00	0.00	-	178.00	-	-	0.00	0.00	0.00	-	186.00	-	-	-	0.00	0.00	0.00	-	0.22	-	-	0.00	0.00	0.00	-	10.25	-	-	-	-	1,950														
1,975	0.00	0.00	0.00	-	154.00	-	-	0.00	0.00	0.00	-	165.00	-	-	-	0.00	0.00	0.00	-	0.59	-	15	0.00	0.00	0.00	-	14.25	-	-	-	-	1,975														
2,000	0.00	0.00	0.00	-	130.00	-	-	0.00	0.00	0.00	-	145.00	-	-	-	0.00	0.00	0.00	-	1.40	-	1	0.00	0.00	0.00	-	19.25	-	22	-	-	2,000														
2,050	0.00	0.00	0.00	-	84.50	-	20	0.00	0.00	0.00	-	109.00	-	20	-	0.00	0.00	0.00	-	6.20	-	65	0.00	0.00	0.00	-	33.25	-	59	-	-	2,050														
2,100	0.00	0.00	0.00	-	47.25	-	32	0.00	0.00	0.00	-	78.50	-	-	26.00	0.00	20.75	20.75	20.75	30	97	0.00	0.00	0.00	-	52.50	-	20	-	-	2,100															
2,150	0.00	0.00	0.00	-	21.75	-	67	0.00	0.00	0.00	-	54.50	-	21	57.00	0.00	57.00	57.00	57.00	10	80	0.00	0.00	0.00	-	78.50	-	40	-	-	2,150															
2,200	0.00	0.00	0.00	-	8.00	-	93	31.50	31.50	31.50	31.50	31.50	1	100	0.00	0.00	0.00	-	79.50	-	20	0.00	0.00	0.00	-	110.00	-	160	-	-	2,200															
2,250	2.50	2.50	2.50	2.50	2.50	2	88	0.00	0.00	0.00	-	22.75	-	60	0.00	2.50	0.00	-	124.00	-	60	0.00	0.00	0.00	-	146.00	-	60	-	-	2,250															
2,300	0.00	0.00	0.00	-	0.51	-	45	0.00	0.00	0.00	-	13.75	-	-	0.00	0.00	0.00	-	172.00	-	20	0.00	0.00	0.00	-	187.00	-	-	-	-	2,300															
2,350	0.00	0.00	0.00	-	0.09	-	-	0.00	0.00	0.00	-	7.90	-	1	0.00	0.00	0.00	-	222.00	-	-	0.00	0.00	0.00	-	231.00	-	-	-	-	2,350															
2,400	0.00	0.00	0.00	-	0.01	-	-	0.00	0.00	0.00	-	4.30	-	-	0.00	0.00	0.00	-	272.00	-	-	0.00	0.00	0.00	-	278.00	-	-	-	-	2,400															
2,450	0.00	0.00	0.00	-	0.01	-	-	0.00	0.00	0.00	-	2.30	-	-	0.00	0.00	0.00	-	322.00	-	-	0.00	0.00	0.00	-	325.00	-	-	-	-	2,450															
2,500	0.00	0.00	0.00	-	0.01	-	-	0.00	0.00	0.00	-	1.10	-	-	0.00	0.00	0.00	-	372.00	-	-	0.00	0.00	0.00	-	374.00	-	-	-	-	2,500															
Σύνολο:						2	345							1	202	0	0																	40	359							0	361	0	0	
Αριθμός Πράξεων:							1							1			0																										0			0

ALPHA ΥΠΗΡΕΣΙΩΝ ΣΥΜΜ (ΚΟ)

(Μέγεθος Συμβολαίου: 100 Χρέεγραφα, Τρόπος Εξάσκησης: Αμερικάνικος, Φυσική Παράδοση)

Τιμή Εξάσκησης	Δικαιώματα Αγοράς														Δικαιώματα Πώλησης																						
	Οκτώβριος 2021						Νοέμβριος 2021						Λοιποί Μήνες		Οκτώβριος 2021						Νοέμβριος 2021						Λοιποί Μήνες		Τιμή Εξάσκησης								
	Άνοιγμα	Ανιτ Τιμή	Καπιτ Τιμή	Τελ Τιμή	Τιμή κλεισ.	Όγκος	Άνοιγμα	Ανιτ Τιμή	Καπιτ Τιμή	Τελ Τιμή	Τιμή κλεισ.	Όγκος	Άνοιγές θέσεις	Όγκος	Άνοιγές θέσεις	Άνοιγμα	Ανιτ Τιμή	Καπιτ Τιμή	Τελ Τιμή	Τιμή κλεισ.	Όγκος	Άνοιγές θέσεις	Άνοιγμα	Ανιτ Τιμή	Καπιτ Τιμή	Τελ Τιμή	Τιμή κλεισ.	Όγκος		Άνοιγές θέσεις	Όγκος	Άνοιγές θέσεις					
0.450						-						-										-												0.005			
0.500						-						-											-										0.005				
0.550						-						-											-										0.006				
0.600						-						-											-										0.006				
0.650						-						-											-										0.007				
0.700						-						-											-										0.007				
0.750	0.000	0.000	0.000		0.390	-						-				0.000	0.000	0.000		0.001			-									0.008					
0.800	0.000	0.000	0.000		0.341	-		0.000	0.000	0.000		0.343	-			0.000	0.000	0.000		0.001			-		0.000	0.000	0.000		0.001			0.008					
0.850	0.000	0.000	0.000		0.291	-		0.000	0.000	0.000		0.294	-			0.000	0.000	0.000		0.001			-		0.000	0.000	0.000		0.002			0.009					
0.900	0.000	0.000	0.000		0.243	-		0.000	0.000	0.000		0.247	-			0.000	0.000	0.000		0.002			-		0.000	0.000	0.000		0.005			0.009					
0.950	0.000	0.000	0.000		0.196	-		0.000	0.000	0.000		0.203	-			0.000	0.000	0.000		0.005			-		0.000	0.000	0.000		0.011			0.010					
1.000	0.000	0.000	0.000		0.153	-		0.000	0.000	0.000		0.163	-			0.000	0.000	0.000		0.012			-		0.000	0.000	0.000		0.020			0.010					
1.100	0.000	0.000	0.000		0.082	-		0.000	0.000	0.000		0.096	-			0.000	0.000	0.000		0.041			-		0.000	0.000	0.000		0.054			0.011					
1.200	0.000	0.000	0.000		0.037	-		0.000	0.000	0.000		0.051	-			0.000	0.000	0.000		0.097			-		0.000	0.000	0.000		0.108			0.012					
1.300	0.000	0.000	0.000		0.014	-		0.000	0.000	0.000		0.024	-			0.000	0.000	0.000		0.174			-		0.000	0.000	0.000		0.182			0.013					
1.400	0.000	0.000	0.000		0.005	-		0.000	0.000	0.000		0.011	-			0.000	0.000	0.000		0.264			-		0.000	0.000	0.000		0.268			0.014					
1.500	0.000	0.000	0.000		0.001	-		0.000	0.000	0.000		0.004	-			0.000	0.000	0.000		0.361			-		0.000	0.000	0.000		0.362			0.015					
1.600	0.000	0.000	0.000		0.001	-		0.000	0.000	0.000		0.002	-			0.000	0.000	0.000		0.460			-		0.000	0.000	0.000		0.460			0.016					
1.700	0.000	0.000	0.000		0.001	-		0.000	0.000	0.000		0.001	-			0.000	0.000	0.000		0.560			-		0.000	0.000	0.000		0.560			0.017					
1.800						-						-										-											0.018				
Σύνολα:						0	0					0	0		0	0							0	0									0	0		0	0
Αριθμός Πράξεων:						0						0			0								0.00										0			0	

ΔΕΗ (ΚΟ)

(Μέγεθος Συμβολαίου: 100 Χρέογραφα, Τρόπος Εξάσκησης: Αμερικάνικος, Φυσική Παράδοση)

Τιμή Εξάσκησης	Δικαιώματα Αγοράς													Δικαιώματα Πώλησης																				
	Οκτώβριος 2021						Νοέμβριος 2021						Λοιποί Μήνες		Οκτώβριος 2021						Νοέμβριος 2021						Λοιποί Μήνες		Τιμή Εξάσκησης					
	Άνοιγμα	Άνιπ Τιμή	Καπιτ Τιμή	Τελ Τιμή	Τιμή κλεισ.	Όγκος	Άνοιγμα	Άνιπ Τιμή	Καπιτ Τιμή	Τελ Τιμή	Τιμή κλεισ.	Όγκος	Άνοιγές θέσεις	Όγκος	Άνοιγές θέσεις	Άνοιγμα	Άνιπ Τιμή	Καπιτ Τιμή	Τελ Τιμή	Τιμή κλεισ.	Όγκος	Άνοιγές θέσεις	Άνοιγμα	Άνιπ Τιμή	Καπιτ Τιμή	Τελ Τιμή	Τιμή κλεισ.	Όγκος		Άνοιγές θέσεις	Όγκος	Άνοιγές θέσεις		
4.800						-						-										-												
5.200						-						-											-											0.052
5.600						-						-											-											0.056
6.000	0.000	0.000	0.000		2.78	-	-		0.000	0.000	0.000		2.80	-	-		0.000	0.000	0.000		0.001	-	-		0.000	0.000	0.000		0.004	-	-		0.060	
6.400	0.000	0.000	0.000		2.38	-	-		0.000	0.000	0.000		2.41	-	-		0.000	0.000	0.000		0.001	-	-		0.000	0.000	0.000		0.014	-	-		0.064	
6.800	0.000	0.000	0.000		1.98	-	-		0.000	0.000	0.000		2.03	-	-		0.000	0.000	0.000		0.001	-	-		0.000	0.000	0.000		0.035	-	-		0.068	
7.200	0.000	0.000	0.000		1.59	-	-		0.000	0.000	0.000		1.67	-	-		0.000	0.000	0.000		0.002	-	-		0.000	0.000	0.000		0.075	-	-		0.072	
7.600	0.000	0.000	0.000		1.20	-	-		0.000	0.000	0.000		1.34	-	-		0.000	0.000	0.000		0.012	-	-		0.000	0.000	0.000		0.143	-	-		0.076	
8.000	0.000	0.000	0.000		0.832	-	61		0.000	0.000	0.000		1.05	-	-		0.000	0.000	0.000		0.048	-	5		0.000	0.000	0.000		0.249	-	-		0.080	
8.400	0.000	0.000	0.000		0.522	-	15		0.000	0.000	0.000		0.797	-	6		0.000	0.000	0.000		0.138	-	5		0.000	0.000	0.000		0.397	-	-		0.084	
8.800	0.000	0.000	0.000		0.289	-	140		0.000	0.000	0.000		0.588	-	87		0.000	0.000	0.000		0.305	-	10		0.000	0.000	0.000		0.588	-	-		0.088	
9.200	0.000	0.000	0.000		0.140	-	10		0.391	0.391	0.391	0.391	0.391	10	26		0.000	0.000	0.000		0.555	-	5		0.000	0.000	0.000		0.821	-	-		0.092	
9.600	0.000	0.000	0.000		0.060	-	275		0.000	0.000	0.000		0.297	-	21		0.000	0.000	0.000		0.875	-	120		0.000	0.000	0.000		1.10	-	-		0.096	
10.000	0.000	0.000	0.000		0.022	-	126		0.000	0.000	0.000		0.205	-	35		0.000	0.000	0.000		1.24	-	32		0.000	0.000	0.000		1.40	-	-		0.100	
11.000	0.000	0.000	0.000		0.001	-	79		0.000	0.000	0.000		0.071	-	13		0.000	0.000	0.000		2.22	-	20		0.000	0.000	0.000		2.27	-	-		0.110	
12.000	0.000	0.000	0.000		0.001	-	11		0.000	0.000	0.000		0.022	-	-		0.000	0.000	0.000		3.22	-	-		0.000	0.000	0.000		3.23	-	-		0.120	
13.000	0.000	0.000	0.000		0.001	-	-		0.000	0.000	0.000		0.006	-	-		0.000	0.000	0.000		4.22	-	-		0.000	0.000	0.000		4.22	-	-		0.130	
14.000	0.000	0.000	0.000		0.001	-	-		0.000	0.000	0.000		0.001	-	-		0.000	0.000	0.000		5.22	-	-		0.000	0.000	0.000		5.22	-	-		0.140	
15.000	0.000	0.000	0.000		0.001	-	-		0.000	0.000	0.000		0.001	-	-		0.000	0.000	0.000		6.22	-	-		0.000	0.000	0.000		6.22	-	-		0.150	
Σύνολο:						0	717					10	188	0	0					0	197							0	127	0	0			
Αριθμός Πράξεων:						0						1		0						0.00								0		0				

ΕΘΝΙΚΗ ΤΡΑΠΕΖΑ (ΚΟ)

(Μέγεθος Συμβολαίου: 100 Χρέεγραφα, Τρόπος Εξάσκησης: Αμερικάνικος, Φυσική Παράδοση)

Τιμή Εξάσκησης	Δικαιώματα Αγοράς														Δικαιώματα Πώλησης																					
	Οκτώβριος 2021						Νοέμβριος 2021						Λοιποί Μήνες		Οκτώβριος 2021						Νοέμβριος 2021						Λοιποί Μήνες		Τιμή Εξάσκησης							
	Άνοιγμα	Ανιτ Τιμή	Κατω Τιμή	Τελ Τιμή	Τιμή κλεισ.	Όγκος	Άνοιγμα	Ανιτ Τιμή	Κατω Τιμή	Τελ Τιμή	Τιμή κλεισ.	Όγκος	Άνοιγές θέσεις	Όγκος	Άνοιγές θέσεις	Άνοιγμα	Ανιτ Τιμή	Κατω Τιμή	Τελ Τιμή	Τιμή κλεισ.	Όγκος	Άνοιγές θέσεις	Άνοιγμα	Ανιτ Τιμή	Κατω Τιμή	Τελ Τιμή	Τιμή κλεισ.	Όγκος		Άνοιγές θέσεις	Όγκος	Άνοιγές θέσεις				
1.300						-						-										-														
1.400						-						-										-														0.014
1.500						-						-										-														0.015
1.600	0.000	0.000	0.000		0.891	-	-		0.000	0.000	0.000		0.894	-	-		0.000	0.000	0.000		0.001	-	-		0.000	0.000	0.000		0.001	-	-				0.016	
1.700	0.000	0.000	0.000		0.791	-	-		0.000	0.000	0.000		0.795	-	-		0.000	0.000	0.000		0.001	-	-		0.000	0.000	0.000		0.001	-	-				0.017	
1.800	0.000	0.000	0.000		0.691	-	-		0.000	0.000	0.000		0.697	-	-		0.000	0.000	0.000		0.001	-	-		0.000	0.000	0.000		0.002	-	-				0.018	
1.900	0.000	0.000	0.000		0.591	-	-		0.000	0.000	0.000		0.600	-	-		0.000	0.000	0.000		0.001	-	-		0.000	0.000	0.000		0.005	-	-				0.019	
2.000	0.000	0.000	0.000		0.492	-	-		0.000	0.000	0.000		0.507	-	-		0.000	0.000	0.000		0.001	-	-		0.000	0.000	0.000		0.012	-	-				0.020	
2.200	0.000	0.000	0.000		0.300	-	-		0.000	0.000	0.000		0.339	-	-		0.000	0.000	0.000		0.009	-	-		0.000	0.000	0.000		0.043	-	-				0.022	
2.400	0.000	0.000	0.000		0.142	-	3		0.000	0.000	0.000		0.205	-	-		0.000	0.000	0.000		0.051	-	2		0.000	0.000	0.000		0.109	-	-				0.024	
2.600	0.000	0.000	0.000		0.049	-	-		0.000	0.000	0.000		0.111	-	-		0.000	0.000	0.000		0.157	-	-		0.000	0.000	0.000		0.215	-	-				0.026	
2.800	0.000	0.000	0.000		0.012	-	-		0.000	0.000	0.000		0.056	-	-		0.000	0.000	0.000		0.320	-	-		0.000	0.000	0.000		0.360	-	-				0.028	
3.000	0.000	0.000	0.000		0.002	-	-		0.000	0.000	0.000		0.025	-	-		0.000	0.000	0.000		0.511	-	-		0.000	0.000	0.000		0.530	-	-				0.030	
3.200	0.000	0.000	0.000		0.001	-	-		0.000	0.000	0.000		0.010	-	-		0.000	0.000	0.000		0.710	-	-		0.000	0.000	0.000		0.716	-	-				0.032	
3.400	0.000	0.000	0.000		0.001	-	-		0.000	0.000	0.000		0.004	-	-		0.000	0.000	0.000		0.910	-	-		0.000	0.000	0.000		0.911	-	-				0.034	
3.600	0.000	0.000	0.000		0.001	-	-		0.000	0.000	0.000		0.001	-	-		0.000	0.000	0.000		1.11	-	-		0.000	0.000	0.000		1.11	-	-				0.036	
3.800						-						-									-			-											0.038	
Σύνολα:						0	3					0	0		0	0					0	2							0	0		0	300			
Αριθμός Πράξεων:							0					0		0							0.00								0		0					

ΟΠΑΠ (ΚΟ)

(Μέγεθος Συμβολαίου: 100 Χρέδγραφα, Τρόπος Εξάσκησης: Αμερικάνικος, Φυσική Παράδοση)

Τιμή Εξάσκησης	Δικαιώματα Αγοράς													Δικαιώματα Πώλησης																					
	Οκτώβριος 2021						Νοέμβριος 2021						Λοιποί Μήνες		Οκτώβριος 2021						Νοέμβριος 2021						Λοιποί Μήνες		Τιμή Εξάσκησης						
	Άνοιγμα	Ανιγτ Τιμή	Καπιτ Τιμή	Τελ Τιμή	Τιμή κλεισ.	Όγκος	Ανοικτές θέσεις	Άνοιγμα	Ανιγτ Τιμή	Καπιτ Τιμή	Τελ Τιμή	Τιμή κλεισ.	Όγκος	Ανοικτές θέσεις	Όγκος	Ανοικτές θέσεις	Άνοιγμα	Ανιγτ Τιμή	Καπιτ Τιμή	Τελ Τιμή	Τιμή κλεισ.	Όγκος	Ανοικτές θέσεις	Άνοιγμα	Ανιγτ Τιμή	Καπιτ Τιμή	Τελ Τιμή	Τιμή κλεισ.		Όγκος	Ανοικτές θέσεις	Όγκος	Ανοικτές θέσεις		
8.000						-	-						-	-									-	-											
8.400	0.000	0.000	0.000		5.10	-	-						-	-			0.000	0.000	0.000		0.001	-	-			0.000	0.000	0.000		0.001	-	-			0.084
8.800	0.000	0.000	0.000		4.70	-	-	0.000	0.000	0.000		4.72	-	-			0.000	0.000	0.000		0.001	-	-			0.000	0.000	0.000		0.001	-	-			0.088
9.200	0.000	0.000	0.000		4.31	-	-	0.000	0.000	0.000		4.32	-	-			0.000	0.000	0.000		0.001	-	-			0.000	0.000	0.000		0.001	-	-			0.092
9.600	0.000	0.000	0.000		3.91	-	-	0.000	0.000	0.000		3.92	-	-			0.000	0.000	0.000		0.001	-	-			0.000	0.000	0.000		0.001	-	-			0.096
10.000	0.000	0.000	0.000		3.51	-	-	0.000	0.000	0.000		3.53	-	-			0.000	0.000	0.000		0.001	-	-			0.000	0.000	0.000		0.001	-	-			0.100
11.000	0.000	0.000	0.000		2.51	-	-	0.000	0.000	0.000		2.53	-	-			0.000	0.000	0.000		0.001	-	-	30		0.000	0.000	0.000		0.005	-	-			0.110
12.000	0.000	0.000	0.000		1.51	-	5	0.000	0.000	0.000		1.58	-	-			0.000	0.000	0.000		0.001	-	-			0.000	0.000	0.000		0.053	-	-			0.120
13.000	0.000	0.000	0.000		0.581	-	-	0.000	0.000	0.000		0.800	-	-			0.000	0.000	0.000		0.074	-	-			0.000	0.000	0.000		0.269	-	-			0.130
14.000	0.000	0.000	0.000		0.084	-	5	0.000	0.000	0.000		0.308	-	20			0.000	0.000	0.000		0.578	-	-			0.000	0.000	0.000		0.777	-	-			0.140
15.000	0.000	0.000	0.000		0.003	-	-	0.000	0.000	0.000		0.085	-	5			0.000	0.000	0.000		1.50	-	-			0.000	0.000	0.000		1.56	-	-			0.150
16.000	0.000	0.000	0.000		0.001	-	-	0.000	0.000	0.000		0.018	-	-			0.000	0.000	0.000		2.50	-	-			0.000	0.000	0.000		2.50	-	-			0.160
17.000	0.000	0.000	0.000		0.001	-	-	0.000	0.000	0.000		0.003	-	-			0.000	0.000	0.000		3.50	-	-			0.000	0.000	0.000		3.50	-	-			0.170
18.000	0.000	0.000	0.000		0.001	-	-	0.000	0.000	0.000		0.001	-	-			0.000	0.000	0.000		4.50	-	-			0.000	0.000	0.000		4.50	-	-			0.180
19.000	0.000	0.000	0.000		0.001	-	-	0.000	0.000	0.000		0.001	-	-			0.000	0.000	0.000		5.50	-	-			0.000	0.000	0.000		5.50	-	-			0.190
Σύνολο:						0	10						0	25	0	0					0	30							0	50	0	0			
Αριθμός Πράξεων:						0							0		0						0.00								0		0				

ΟΤΕ (ΚΟ)

(Μέγεθος Συμβολαίου: 100 Χρέεγραφα, Τρόπος Εξάσκησης: Αμερικάνικος, Φυσική Παράδοση)

Τιμή Εξάσκησης	Δικαιώματα Αγοράς												Δικαιώματα Πώλησης												Τιμή Εξάσκησης			
	Οκτώβριος 2021				Νοέμβριος 2021				Λοιποί Μήνες				Οκτώβριος 2021				Νοέμβριος 2021				Λοιποί Μήνες							
	Άνοιγμα	Ανιγτ Τιμή	Καπιτ Τιμή	Τελ Τιμή	Τιμή κλεισ.	Όγκος	Ανοικτές θέσεις	Άνοιγμα	Ανιγτ Τιμή	Καπιτ Τιμή	Τελ Τιμή	Τιμή κλεισ.	Όγκος	Ανοικτές θέσεις	Όγκος	Ανοικτές θέσεις	Άνοιγμα	Ανιγτ Τιμή	Καπιτ Τιμή	Τελ Τιμή	Τιμή κλεισ.	Όγκος	Ανοικτές θέσεις	Όγκος		Ανοικτές θέσεις		
8.800						-	-						-	-									-	-			0.088	
9.200						-	-						-	-									-	-			0.092	
9.600	0.000	0.000	0.000		6.23	-	-						-	-	0.000	0.000	0.000		0.001	-	-			-	-	0.096		
10.000	0.000	0.000	0.000		5.83	-	-						-	-	0.000	0.000	0.000		0.001	-	-			-	-	0.100		
11.000	0.000	0.000	0.000		4.83	-	-	0.000	0.000	0.000		4.85	-	-	0.000	0.000	0.000		0.001	-	-	0.000	0.000	0.000	0.001	-	-	0.110
12.000	0.000	0.000	0.000		3.83	-	-	0.000	0.000	0.000		3.85	-	-	0.000	0.000	0.000		0.001	-	-	0.000	0.000	0.000	0.001	-	-	0.120
13.000	0.000	0.000	0.000		2.83	-	-	0.000	0.000	0.000		2.86	-	-	0.000	0.000	0.000		0.001	-	-	0.000	0.000	0.000	0.006	-	-	0.130
14.000	0.000	0.000	0.000		1.83	-	-	0.000	0.000	0.000		1.91	-	-	0.000	0.000	0.000		0.001	-	-	0.000	0.000	0.000	0.052	-	-	0.140
15.000	0.000	0.000	0.000		0.868	-	-	0.000	0.000	0.000		1.09	-	-	0.000	0.000	0.000		0.039	-	21	0.000	0.000	0.000	0.229	-	-	0.150
16.000	0.000	0.000	0.000		0.208	-	10	0.000	0.000	0.000		0.509	-	-	0.000	0.000	0.000		0.380	-	10	0.000	0.000	0.000	0.653	-	-	0.160
17.000	0.000	0.000	0.000		0.018	-	10	0.000	0.000	0.000		0.189	-	-	0.000	0.000	0.000		1.19	-	-	0.000	0.000	0.000	1.34	-	-	0.170
18.000	0.000	0.000	0.000		0.001	-	30	0.000	0.000	0.000		0.055	-	-	0.000	0.000	0.000		2.18	-	25	0.000	0.000	0.000	2.21	-	-	0.180
19.000	0.000	0.000	0.000		0.002	-	-	0.000	0.000	0.000		0.013	-	-	0.000	0.000	0.000		3.18	-	-	0.000	0.000	0.000	3.18	-	-	0.190
20.000	0.000	0.000	0.000		0.001	-	-	0.000	0.000	0.000		0.002	-	-	0.000	0.000	0.000		4.18	-	-	0.000	0.000	0.000	4.18	-	-	0.200
22.000	0.000	0.000	0.000		0.001	-	-	0.000	0.000	0.000		0.001	-	-	0.000	0.000	0.000		6.18	-	-	0.000	0.000	0.000	6.18	-	-	0.220
24.000	0.000	0.000	0.000		0.001	-	-	0.000	0.000	0.000		0.001	-	-	0.000	0.000	0.000		8.18	-	-	0.000	0.000	0.000	8.18	-	-	0.240
Σύνολο:						0	50						0	0	0	0						0	56			0	0	0
Αριθμός Πράξεων:							0						0	0						0.00					0		0	

ΠΕΙΡΑΙΩΣ FINANCIAL HOLD (ΚΟ)

(Μέγεθος Συμβολαίου: 100 Χρέεγραφα, Τρόπος Εξάσκησης: Αμερικάνικος, Φυσική Παράδοση)

Τιμή Εξάσκησης	Δικαιώματα Αγοράς														Δικαιώματα Πώλησης																			
	Οκτώβριος 2021						Νοέμβριος 2021						Λοιποί Μήνες		Οκτώβριος 2021						Νοέμβριος 2021						Λοιποί Μήνες		Τιμή Εξάσκησης					
	Άνοιγμα	Ανιτ Τιμή	Καπιτ Τιμή	Τελ Τιμή	Τιμή κλεισ.	Όγκος	Ανοικτές θέσεις	Άνοιγμα	Ανιτ Τιμή	Καπιτ Τιμή	Τελ Τιμή	Τιμή κλεισ.	Όγκος	Ανοικτές θέσεις	Όγκος	Ανοικτές θέσεις	Άνοιγμα	Ανιτ Τιμή	Καπιτ Τιμή	Τελ Τιμή	Τιμή κλεισ.	Όγκος	Ανοικτές θέσεις	Άνοιγμα	Ανιτ Τιμή	Καπιτ Τιμή	Τελ Τιμή	Τιμή κλεισ.		Όγκος	Ανοικτές θέσεις	Όγκος	Ανοικτές θέσεις	
0.150						-	-							-	-									-	-									
0.200						-	-							-	-									-	-									0.002
0.250						-	-							-	-									-	-									0.003
0.300						-	-							-	-									-	-									0.003
0.350						-	-							-	-									-	-									0.004
0.400						-	-							-	-									-	-									0.004
0.450						-	-							-	-									-	-									0.005
0.500						-	-							-	-									-	-									0.005
0.550						-	-							-	-									-	-									0.006
0.600						-	-							-	-									-	-									0.006
0.650						-	-							-	-									-	-									0.007
0.700						-	-							-	-									-	-									0.007
0.750						-	-							-	-									-	-									0.008
0.800						-	-							-	-									-	-									0.008
0.850						-	-							-	-									-	-									0.009
0.900	0.000	0.000	0.000		0.521	-	-	0.000	0.000	0.000		0.522	-	-			0.000	0.000	0.000		0.001	-	-		0.000	0.000	0.000		0.002	-	-		0.009	
0.950	0.000	0.000	0.000		0.471	-	-	0.000	0.000	0.000		0.473	-	-			0.000	0.000	0.000		0.001	-	-		0.000	0.000	0.000		0.001	-	-		0.010	
1.000	0.000	0.000	0.000		0.421	-	-	0.000	0.000	0.000		0.423	-	-			0.000	0.000	0.000		0.001	-	-		0.000	0.000	0.000		0.001	-	-		0.010	
1.100	0.000	0.000	0.000		0.321	-	-	0.000	0.000	0.000		0.326	-	-			0.000	0.000	0.000		0.001	-	-		0.000	0.000	0.000		0.003	-	-		0.011	
1.200	0.000	0.000	0.000		0.225	-	-	0.000	0.000	0.000		0.235	-	-			0.000	0.000	0.000		0.004	-	-		0.000	0.000	0.000		0.012	-	-		0.012	
1.300	0.000	0.000	0.000		0.138	-	-	0.000	0.000	0.000		0.157	-	-			0.000	0.000	0.000		0.018	-	-		0.000	0.000	0.000		0.034	-	-		0.013	
1.400	0.000	0.000	0.000		0.073	-	-	0.000	0.000	0.000		0.097	-	-			0.000	0.000	0.000		0.052	-	-		0.000	0.000	0.000		0.073	-	-		0.014	
1.500	0.000	0.000	0.000		0.032	-	-	0.000	0.000	0.000		0.054	-	-			0.000	0.000	0.000		0.111	-	-		0.000	0.000	0.000		0.131	-	-		0.015	
1.600	0.000	0.000	0.000		0.012	-	-	0.000	0.000	0.000		0.028	-	-			0.000	0.000	0.000		0.191	-	-		0.000	0.000	0.000		0.205	-	-		0.016	
1.700	0.000	0.000	0.000		0.004	-	-	0.000	0.000	0.000		0.013	-	-			0.000	0.000	0.000		0.283	-	-		0.000	0.000	0.000		0.290	-	-		0.017	
1.800	0.000	0.000	0.000		0.001	-	-	0.000	0.000	0.000		0.006	-	-			0.000	0.000	0.000		0.381	-	-		0.000	0.000	0.000		0.383	-	-		0.018	
1.900	0.000	0.000	0.000		0.002	-	-	0.000	0.000	0.000		0.002	-	-			0.000	0.000	0.000		0.480	-	-		0.000	0.000	0.000		0.481	-	-		0.019	
2.000	0.000	0.000	0.000		0.001	-	-							-	-						0.580	-	-										0.020	
2.200						-	-							-	-								-	-									0.022	
2.400						-	-							-	-								-	-									0.024	
2.600						-	-							-	-								-	-									0.026	
2.800						-	-							-	-								-	-									0.028	
3.000						-	-							-	-								-	-									0.030	
3.200						-	-							-	-								-	-									0.032	
3.400						-	-							-	-								-	-									0.034	
3.600						-	-							-	-								-	-									0.036	

ΠΕΙΡΑΙΩΣ FINANCIAL HOLD (ΚΟ)

(Μέγεθος Συμβολαίου: 100 Χρεόγραφα, Τρόπος Εξάσκησης: Αμερικάνικος, Φυσική Παράδοση)

Τιμή Εξάσκησης	Δικαιώματα Αγοράς														Δικαιώματα Πώλησης																	
	Οκτώβριος 2021						Νοέμβριος 2021						Λοιποί Μήνες		Οκτώβριος 2021						Νοέμβριος 2021						Λοιποί Μήνες		Τιμή Εξάσκησης			
	Άνοιγμα	Ανιτ Τιμή	Καπιτ Τιμή	Τελ Τιμή	Τιμή κλεισ.	Όγκος	Άνοιγμα	Ανιτ Τιμή	Καπιτ Τιμή	Τελ Τιμή	Τιμή κλεισ.	Όγκος	Άνοιγτες θέσεις	Όγκος	Άνοιγτες θέσεις	Άνοιγμα	Ανιτ Τιμή	Καπιτ Τιμή	Τελ Τιμή	Τιμή κλεισ.	Όγκος	Άνοιγτες θέσεις	Άνοιγμα	Ανιτ Τιμή	Καπιτ Τιμή	Τελ Τιμή	Τιμή κλεισ.	Όγκος		Άνοιγτες θέσεις	Όγκος	Άνοιγτες θέσεις
3.800						-	-					-	-									-	-									
4.000						-	-					-	-									-	-									0.040
4.400						-	-					-	-									-	-									0.044
4.800						-	-					-	-									-	-									0.048
5.200						-	-					-	-									-	-									0.052
5.600						-	-					-	-									-	-									0.056
6.000						-	-					-	-									-	-									0.060
6.400						-	-					-	-									-	-									0.064
6.800						-	-					-	-									-	-									0.068
Σύνολο:						0	0					0	0	0	0							0	0							0	0	
Αριθμός Πράξεων:						0						0		0								0.00								0	0	

Προϊόν Δανεισμού	Υποκείμενος Τίτλος	Πολυμερείς Συναλλαγές[1]				Διμερείς Συναλλαγές[2]		Δανεισμός Τίτλων μέσω ΟΤC[3]	
		Ανοιχτές θέσεις[5]	Προσφερόμενη ποσότητα	Μ.Σ.Τ[4]	Όγκος συναλλαγών	Μ.Σ.Τ[4]	Όγκος συναλλαγών	Όγκος συναλλαγών	
ALPHABOR	ALPHA ΥΠΗΡΕΣΙΩΝ ΣΥΜΜ (ΚΟ)	---	---	---	---	---	---	58,404,521	
TATTBOR	ATTICA BANK A.T.E. (ΚΟ)	---	---	---	---	---	---	4	
CENERBOR	CENERGY HOLDINGS (ΚΑ)	---	---	---	---	---	---	---	
EEEBOR	COCA-COLA HBC AG (ΚΟ)	3,989	---	---	---	---	---	70,546	
EUROBBOR	EUROBANK HOLDINGS (ΚΟ)	517,578	---	---	---	---	---	53,033,896	
FFGRPBOR	FOLLI-FOLLIE (ΚΟ)	---	---	---	---	---	---	900,530	
FOYRKBOR	FOURLIS ΣΥΜΜΕΤΟΧΩΝ (ΚΟ)	---	---	---	---	---	---	22,250	
INTRKBOR	INTRACOM HOLDINGS (ΚΟ)	---	---	---	---	---	---	---	
BELABOR	JUMBO (ΚΟ)	11,000	---	---	2,500	2.65%	---	242,039	
LAMDABOR	LAMDA DEVELOPMENT(ΚΟ)	---	---	---	---	---	---	6,201	
MIGBOR	MARFIN INVESTMENT GROUP (ΚΟ)	---	---	---	---	---	---	794,474	
QUALBOR	QUALITY & RELIABILITY (ΚΟ)	---	---	---	---	---	---	---	
TITCBOR	TITAN CEMENT (ΚΑ)	4,500	---	---	3,500	2.65%	---	221,284	
VIQBOR	VIQHALCO SA/NV (ΚΑ)	14,947	---	---	1,500	3.18%	---	---	
ADMIEBOR	ΑΔΜΗΕ ΣΥΜΜΕΤΟΧΩΝ Α.Ε. (ΚΟ)	59,000	---	---	---	---	---	88,452	
AEGNBOR	ΑΕΡΟΠΟΡΙΑ ΑΙΓΑΙΟΥ (ΚΟ)	9,294	---	---	---	---	---	26,619	
ALMYBOR	ΑΛΟΥΜΥΛ (ΚΟ)	---	---	---	---	---	---	---	
GEKTERNABOR	ΓΕΚ ΤΕΡΝΑ (ΚΟ)	---	---	---	---	---	---	11,393	
PPCBOR	ΔΕΗ (ΚΟ)	3,000	---	---	---	---	---	1,641,021	
ETE BOR	ΕΘΝΙΚΗ ΤΡΑΠΕΖΑ (ΚΟ)	---	---	---	100	2.65%	---	7,210,838	
ELLAKTORBOR	ΕΛΛΑΚΤΩΡ (ΚΟ)	---	---	---	---	---	---	6,870	
EXAEBOR	ΕΛΛΗΝ. ΧΡΗΜΑΤΙΣΤΗΡΙΑ-Χ.Α. (ΚΟ)	3,000	---	---	---	---	---	152,047	
ELPEBOR	ΕΛΛΗΝΙΚΑ ΠΕΤΡΕΛΑΙΑ (ΚΟ)	---	---	---	---	---	---	68,571	
EYDAPBOR	ΕΥΔΑΠ (ΚΟ)	800	---	---	1,000	4.58%	---	222,781	
MOHBOR	ΜΟΤΟΡ ΟΪΛ (ΚΟ)	18,700	---	---	2,500	2.65%	---	307,136	
MYTILBOR	ΜΥΤΙΛΗΝΑΙΟΣ (ΚΟ)	1,000	---	---	---	---	---	69,881	
PPABOR	ΟΛΠ (ΚΟ)	1,964	---	---	---	---	---	10,401	
OPAPBOR	ΟΠΑΠ (ΚΟ)	93,982	---	---	500	2.65%	---	1,319,594	
HTOBOR	ΟΤΕ (ΚΟ)	72,585	---	---	---	---	---	1,304,647	
TPEIRBOR	ΠΕΙΡΑΙΩΣ FINANCIAL HOLD (ΚΟ)	---	---	---	---	---	---	4,208,687	
PLAISBOR	ΠΛΑΙΣΙΟ COMPUTERS (ΚΟ)	---	---	---	---	---	---	100	

Σημειώσεις Προϊόντων Δανεισμού

[1] - Πολυμερείς Συμβάσεις Δανειοδοσίας των μεθόδων 8-1, 8-2 και 8-3-3 (σύμφ. Με Αποφ.17 ΔΣ του Χρηματιστηρίου).

[2] - Διμερείς Συμβάσεις Δανειοδοσίας των μεθόδων 8-3-1 και 8-3-2 (σύμφ. Με Αποφ. 20 ΔΣ του Χρηματιστηρίου).

[3] - Τα στοιχεία Συναλλαγές Δανεισμού Τίτλων μέσω ΟΤC δηλώνονται από τους χειριστές ΣΑΤ και αφορούν τις ποσότητες που έχουν καταγραφεί στο ΣΑΤ έως και τη προηγούμενη εργάσιμη ημέρα.

[4] - Μ.Σ.Τ: - Μέση Σταθμισμένη Τιμή (ως προς τα τεμάχια)

[5] - Τα στοιχεία αφορούν σε ανοιχτές θέσεις πριν την έναρξη της συνεδρίασης

Προϊόν Δανεισμού	Υποκείμενος Τίτλος	Πολυμερείς Συναλλαγές[1]					Διμερείς Συναλλαγές[2]		Δανεισμός Τίτλων μέσω ΟΤC[3]
		Ανοιχτές θέσεις[5]	Προσφερόμενη ποσότητα	Μ.Σ.Τ[4]	Όγκος συναλλαγών	Μ.Σ.Τ[4]	Όγκος συναλλαγών	Μ.Σ.Τ[4]	Όγκος συναλλαγών
SARBOR	ΣΑΡΑΝΤΗΣ ΓΡ. (ΚΟ)	---	---	---	---	---	---	---	1,390
TENERGYBOR	ΤΕΡΝΑ ΕΝΕΡΓΕΙΑΚΗ (ΚΟ)	---	---	---	---	---	---	---	13,569

Σημειώσεις Προϊόντων Δανεισμού

[1] - Πολυμερείς Συμβάσεις Δανειοδοσίας των μεθόδων 8-1, 8-2 και 8-3-3 (σύμφ. Με Αποφ.17 ΔΣ του Χρηματιστηρίου).

[2] - Διμερείς Συμβάσεις Δανειοδοσίας των μεθόδων 8-3-1 και 8-3-2 (σύμφ. Με Αποφ. 20 ΔΣ του Χρηματιστηρίου).

[3] - Τα στοιχεία Συναλλαγές Δανεισμού Τίτλων μέσω ΟΤC δηλώνονται από τους χειριστές ΣΑΤ και αφορούν τις ποσότητες που έχουν καταγραφεί στο ΣΑΤ έως και τη προηγούμενη εργάσιμη ημέρα.

[4] - Μ.Σ.Τ: - Μέση Σταθμισμένη Τιμή (ως προς τα τεμάχια)

[5] - Τα στοιχεία αφορούν σε ανοιχτές θέσεις πριν την έναρξη της συνεδρίασης

Κωδικό και ονομασίες Κλάδων Οικονομικής Δραστηριότητας του Χρηματιστηρίου Αθηνών

12003 - Διαπραγματεύσιμα Αμοιβαία Κεφάλαια	10101010 Υπηρεσίες Ηλεκτρονικών Υπολογιστών
10101015 Λογισμικό	10102030 Υλικό Υπολογιστών
15101010 Εξοπλισμός Τηλεπικοινωνιών	15102015 Υπηρεσίες Τηλεπικοινωνιών
20101010 Υγειονομικές Μονάδες	20101025 Υπηρεσίες Υγείας
20102010 Ιατρικός Εξοπλισμός	20103015 Φαρμακευτικά Προϊόντα
30101010 Τράπεζες	30202000 Διαφοροποιημένες Χρηματοοικονομικές Υπηρεσίες
30202010 Διαχείριση Κεφαλαίων & Θεματοφύλακες	30202015 Επενδυτικές Υπηρεσίες
30302010 Γενικές Ασφάλειες	30302015 Μεσίτες Ασφαλίσεων
30302025 Ασφάλειες Ιδιοκτησίας & Ζημιών	35101010 Συμμετοχές & Ανάπτυξη Ακίνητης Περιουσίας
35101015 Υπηρεσίες Ακίνητης Περιουσίας	35102000 Διαφοροποιημένες Α.Ε.Ε.Α.Π.
35102030 Α.Ε.Ε.Α.Π. Επαγγελματικών Χώρων	40201040 Υπηρεσίες Ενοικίασης και Χρηματοδοτικής Μίσθωσης
40202010 Κατασκευή Κατοικιών	40202015 Έπιπλα
40202020 Οικιακές Συσκευές	40203040 Ηλεκτρονική Ψυχαγωγία
40203045 Παιχνίδια	40204020 Ρούχα και Αξεσουάρ
40301010 Ψυχαγωγία	40301030 Εκδόσεις
40301035 Ραδιοτηλεοπτικοί Φορείς	40401010 Διαφοροποιημένοι Έμποροι
40401020 Εμπόριο Ενδυμάτων	40401025 Εμπόριο Προϊόντων Οικιακής Βελτίωσης
40401030 Εξειδικευμένο Λιανικό Εμπόριο	40501010 Αεροπορικές Εταιρείες
40501015 Ταξίδια & Τουρισμός	40501020 Τυχερά Παιχνίδια
40501025 Ξενοδοχεία & Πανσιόν	45101015 Απόσταση & Οιονοπαραγωγή
45101020 Αναψυκτικά	45102010 Γεωργεία, Αλιεία, Εκτροφή και Φυτείες
45102020 Τρόφιμα	45103010 Καπνός
45201010 Λιανικό & Χονδρικό Εμπόριο Τροφίμων	45201020 Είδη Προσωπικής Φροντίδας
50101010 Κατασκευές	50101030 Τσιμέντα
50101035 Άλλα Οικοδομικά Υλικά	50202010 Ηλεκρικά Εξαρτήματα
50203000 Διαφοροποιημένες Βιομηχανίες	50203015 Πλαστικά
50203030 Υλικά Συσκευασίας	50204000 Μηχανήματα Βιομηχανικού Εξοπλισμού
50204020 Μηχανήματα Κατασκευών	50205010 Προμηθευτές Βιομηχανίας
50205020 Υποστηρικτικές Υπηρεσίες προς Επιχειρήσεις	50205030 Υπηρεσίες Μαζικής Εκτύπωσης
50206015 Εμπορικά Οχήματα & Ανταλλακτικά	50206030 Θαλάσσιες Μεταφορές
50206060 Υπηρεσίες Μεταφορών	55101000 Διαφοροποιημένα Υλικά
55101020 Κλωστοϋφαντουργικά Προϊόντα	55102000 Ορυχεία
55102010 Σίδηρος & Χάλυβας	55102015 Μεταλλουργία
55102035 Αλουμίνιο	60101000 Καθετοποιημένες Εταιρ. Πετρελαίου & Φυσικού Αερίου
60101020 Διυλιστήρια & Εμπορία Πετρελαιοειδών	65101010 Εναλλακτική Ηλεκτρική Ενέργεια
65101015 Συμβατική Ηλεκτρική Ενέργεια	65102030 Ύδρευση



ATHEX
Athens Stock Exchange

Λεωφ. Αθηνών 110 104 42 Αθήνα
110, Athinon Ave. GR 104 42 Athens
tel. (+30)210-33.66.800, fax (+30)210-33.66.101
www.athexgroup.gr