

21

Ημερήσιο Δελτίο  
Συναλλακτικής Δραστηριότητας

Daily Official List  
of Trading Activity

Δευτέρα, 4 Οκτωβρίου, 2021

Έτος: 142 Αύξων Αριθμός Συνεδρίασης: 187



**ATHEXGROUP**  
Athens Exchange Group

**Αποποίηση Ευθύνης:**

Η εταιρεία Ελληνικά Χρηματιστήρια-Χρηματιστήριο Αθηνών Ανώνυμη Εταιρεία Συμμετοχών καταβάλλει κάθε δυνατή προσπάθεια ώστε να διασφαλίσει ότι οι πληροφορίες και τα λοιπά στοιχεία που εμφανίζονται στο Ημερήσιο Δελτίο Τιμών (Η.Δ.Τ.) είναι ορθά και πλήρη αλλά δεν έχει καμία ευθύνη για ενδεχόμενο λάθος ή παράλειψη στοιχείων και / ή ευθύνη σχετικά με την ακρίβεια, αξιοπιστία, επικαιροποίηση και πληρότητα των παραπάνω πληροφοριών και στοιχείων ή ευθύνη προερχόμενη άμεσα ή έμμεσα από την χρήση των παραπάνω πληροφοριών.

Η Εταιρία δεν έχει καμία ευθύνη για την ακρίβεια των στοιχείων που περιλαμβάνονται στις ανακοινώσεις των εισηγμένων εταιρειών. Πιθανές προσβολές δικαιωμάτων τρίτων από το περιεχόμενο των ανακοινώσεων συνιστούν αποκλειστική ευθύνη του αποστολέα των ανακοινώσεων.

Όλα τα αναγραφόμενα στο Η.Δ.Τ. στοιχεία παρέχονται μόνον για τους σκοπούς της πληροφόρησης και δεν συνιστούν παροχή επενδυτικών συμβουλών ή πρόσκληση για επένδυση σε κινητές αξίες που διαπραγματεύονται στο Χρηματιστήριο Αθηνών.

Αναγνωρίζεται και συμφωνείται ότι όλα τα δικαιώματα επί των πληροφοριών που εμφανίζονται στο Η.Δ.Τ. θα αποτελούν κυριότητα της εταιρίας και οποιοδήποτε άλλο δικαίωμα συμπεριλαμβανομένου του δικαιώματος πνευματικής ιδιοκτησίας, σήματος κλπ. ανήκουν στο Χρηματιστήριο Αθηνών.

Τα ανωτέρω στοιχεία αποτελούν ιδιοκτησία της Εταιρίας και προστατεύονται σύμφωνα με τις διατάξεις περί πνευματικής ιδιοκτησίας. Απαγορεύεται α) η με οποιοδήποτε τρόπο ή μέσο αναπαραγωγή, αναδημοσίευση, τροποποίηση, αντιγραφή, πώληση, μετάδοση ή διανομή του συνόλου ή μέρους τους, χωρίς αναφορά στην πηγή και β) η εμπορική εκμετάλλευση των στοιχείων από τρίτους.

Η Εταιρία δεν φέρει καμία ευθύνη προερχόμενη άμεσα ή έμμεσα από χρήση ή τυχόν αλλοίωση των ανωτέρω στοιχείων όταν αυτά χρησιμοποιούνται από

**Ελληνικά Χρηματιστήρια - Χρηματιστήριο Αθηνών Α.Ε. Συμμετοχών**

Λεωφόρος Αθηνών 110, 10442 Αθήνα, Τηλ: (210) 33.66.800, Fax: (210) 32.13.938

[www.athexgroup.gr](http://www.athexgroup.gr)

**Χρηματιστηριακό Κέντρο Θεσσαλονίκης**

Κατούνη 16-18, Θεσ/νίκη 546 25, Τηλ: (2310) 567.667, Fax: (2310) 530.455

**Συνεγγυητικό Κεφάλαιο Εξασφάλισης Επενδυτικών Υπηρεσιών**

Φειδίου 14-16, Αθήνα 106 78, Τηλ: (210) 33.04.682, Fax: (210) 33.04.155

**Επιτροπή Κεφαλαιαγοράς**

Κολοκοτρώνη 1 & Σταδίου 1, Αθήνα 105 62, Τηλ: (210) 33.77.100, Fax: (210) 33.77.173

**Πίνακας Περιεχομένων**

**Ενότητα 1: Στατιστικά Στοιχεία Χρεογράφων, Παραγώγων και Δανεισμού**

- Οι Αγορές Χρεογράφων Παραγώγων Δανεισμού
- Χρηματιστηριακοί Δείκτες
- Αναλυτικά Στοιχεία Συναλλαγών Αγοράς Χρεογράφων
- Στοιχεία Συναλλαγών Κλάδων Χρηματιστηρίου Αθηνών & Χρηματοοικονομικών Προϊόντων (Δ.Α.Κ.)
- Οι 10 Μετοχές με τη μεγαλύτερη Άνοδο & Πτώση
- Αναλυτικά Στοιχεία Συναλλαγών Αγοράς Παραγώγων

**Ενότητα 2: Αναλυτικά Στοιχεία Συναλλαγών Χρεογράφων**

- Αναλυτικά Στοιχεία Συναλλαγών Χρεογράφων
- Σημειώσεις Χρεογράφων

**Ενότητα 3: Στοιχεία Συναλλαγών Χρεογράφων**

- Στοιχεία Συναλλαγών Πακέτων
- Στοιχεία Συναλλαγών Δικαιωμάτων

- Στοιχεία Δανεισμού Τίτλων
- Στοιχεία Συναλλαγών Εκποιήσεων
- Στοιχεία Συναλλαγών Εκποιήσεων Ενσώματων Ονομαστικών Μετοχών
- Στοιχεία Ενεργητικού Διαπραγματεύσιμων Αμοιβαίων Κεφαλαίων (Δ.Α.Κ.)
- Χαρακτηριστικά Διαπραγματεύσιμων Αμοιβαίων Κεφαλαίων (Δ.Α.Κ.)

**Ενότητα 4: Ανακοινώσεις**

**Ενότητα 5: Ομόλογα Διαπραγματεύσιμα στην Αγορά Αξιών Σταθερού Εισοδήματος**

- Ομολογιακά Δάνεια Επιχειρήσεων – Οργανωμένη Αγορά (Μετατρέψιμα)
- Ομολογιακά Δάνεια Επιχειρήσεων – Οργανωμένη Αγορά (Μη Μετατρέψιμα)
- Ομόλογα Ελληνικού Δημοσίου
- Έντοκα Γραμμάτια & Zero Coupon Ομόλογα Ελληνικού Δημοσίου
- Ομόλογα Ελληνικού Δημοσίου Διαπραγματεύσιμα με τη Μέθοδο Εκφώνησης - Αντιφώνησης
- Ομόλογα Κρατικών Τραπεζών

**Ενότητα 6: Πρόσθετα Στοιχεία Ενημέρωσης**

- Πίνακας Μελών Χρηματιστηρίου Αθηνών και Μελών ΕΤ.ΕΚ.
- Πίνακας Μετοχών Υπό Ειδική Διαπραγμάτευση
- Γνωστοποιήσεις Συναλλαγών - Κατάλογος Υπόχρεων Προσώπων

**Ενότητα 7: Αναλυτικά Στοιχεία Συναλλαγών Αγοράς Παραγώγων**

- Συμβόλαια Μελλοντικής Εκπλήρωσης σε Δείκτες
- Συμβόλαια Μελλοντικής Εκπλήρωσης σε Μετοχές
- Δικαιώματα Προαίρεσης σε Δείκτες
- Δικαιώματα Προαίρεσης σε Μετοχές
- Στοιχεία Συναλλαγών Προϊόντων Δανεισμού

**Παράρτημα Α: Κωδικοί και ονομασίες Κλάδων Οικονομικής Δραστηριότητας του Χρηματιστηρίου Αθηνών**

**Οι Αγορές Χρεογράφων Παραγώγων Δανεισμού**

Γενικός Δείκτης Τιμών και Αξία Συναλλαγών Μετοχών και Παραγώγων

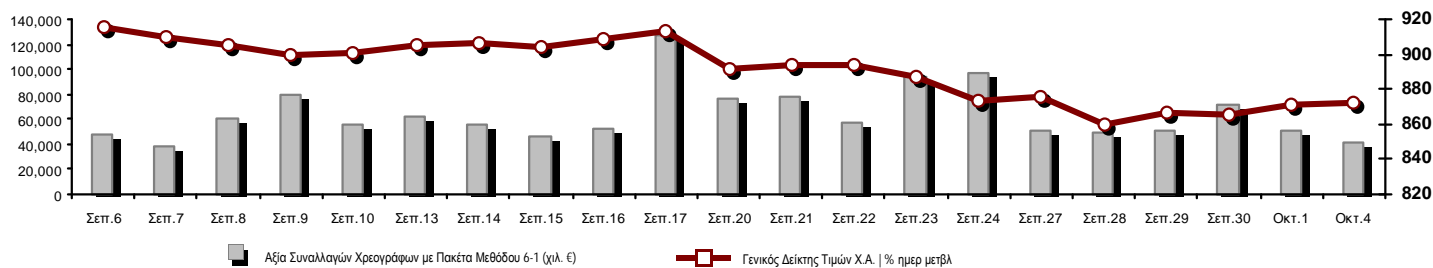

<b>Κεφαλαιοποίηση Χ.Α. (εκατ €) **:</b>	62,172.87		<b>Συνολικές Ανοικτές Θέσεις σε Παράγωγα</b>	249,161
Ημερήσια μεταβολή: εκατ. €   %	14.02	0.02%	Ανοικτές θέσεις σε ΣΜΕ επί Δεικτών   % ημερ μετβλ	5,633 0.95%
Μέση ετήσια Κεφ/ποίηση: εκατ. €   % Μετβλ. Μέση προηγ. έτος	59,583.10	25.73%	Ανοικτές θέσεις σε ΣΜΕ επί μετοχών   % ημερ μετβλ	240,740 -0.16%
<b>Γενικός Δείκτης Τιμών Χ.Α.   % ημερ μετβλ</b>	871.88	0.09%	Ανοικτές θέσεις σε Δικαιώματα επί Δεικτών   % ημερ μετβλ	1,169 -1.10%
<b>Κεφαλαιοποίηση Γενικού Δείκτη (εκατ. €)</b>	56,583.17		Ανοικτές θέσεις σε Δικαιώματα επί μετοχών   % ημερ μετβλ	1,619 2.79%
Ημερήσια μεταβολή (εκατ. €)	-0.40			
<b>Αξία Συναλλαγών Χρεογράφων με Πακέτα Μεθόδου 6-1 (χιλ. €)</b>	41,695.72		<b>Πλήθος Συμβολαίων Παραγώγων:</b>	7,240
Ημερήσια μεταβολή: %	-9,112.37	-17.93%	Ημερήσια μεταβολή: τμχ   %	-6,686 -48.01%
Μέση Αξία Συν/γών ΥΙD: χιλ. €   % Μετβλ Μέση προηγ. έτος	72,168.79	12.69%	Μέσος Όγκος Συμβ. ΥΙD: % Μετβλ Μέσο προηγ. Έτος	55,615 38.83%
<b>Αξία Συναλλαγών Πακέτων Μεθόδου 6-1 (χιλ. €)</b>	6,156.00		<b>Πλήθος Πράξεων Παραγώγων:</b>	1,157
<b>Αξία Συναλλαγών Πακέτων Μεθόδου 6-2 &amp; 6-3 (χιλ. €)</b>	12.64		Ημερήσια μεταβολή: πλήθος   %	-592 -33.85%
<b>Αξία Συναλλαγών Ομολόγων (χιλ.€)</b>	658.39		Μέσο Πλήθος Πράξεων ΥΙD: % Μετβλ Μέσο προηγ. Έτος	2,307 -13.08%
<b>Όγκος Συναλλαγών Χρεογράφων με Πακέτα Μεθόδου 6-1 (χιλ. Τμχ)</b>	13,488.63		<b>Συνολικές Ανοικτές Θέσεις σε Δανεισμό</b>	795,416
Ημερήσια μεταβολή: χιλ. τμχ   %	-2,848.86	-17.44%	Ημερήσια μεταβολή: τμχ   %	125,623 18.76%
Μέσος Όγκος Συν/γών ΥΙD: % Μετβλ Μέσο προηγ. Έτος	37,803.41	-8.00%	<b>Πλήθος Συναλλαγών Δανεισμού (Πολυμερής/Διμερής)</b>	6,051
<b>Όγκος Συναλλαγών Πακέτων Μεθόδου 6-1 (χιλ. Τεμάχια)</b>	430.00		Ημερήσια μεταβολή: τμχ   %	-135,072
<b>Όγκος Συναλλαγών Πακέτων Μεθόδου 6-2 &amp; 6-3 (χιλ. Τεμάχια)</b>	3.12		<b>Πλήθος Πολυμερών Συναλλαγών</b>	6,001
<b>Όγκος Συναλλαγών Ομολόγων</b>	657,000		<b>Πλήθος Διμερών Συναλλαγών</b>	50
<b>Πλήθος Πράξεων Χρεογράφων με Πακέτα Μεθόδου 6-1</b>	20,089		<b>Πλήθος Πράξεων Δανεισμού:</b>	7
Ημερήσια μεταβολή: πλήθος   %	-5,394	-21.17%	Ημερήσια μεταβολή: %	-25
Μέσο Πλήθος Πράξεων ΥΙD: % Μετβλ Μέσο προηγ. Έτος	31,524	-3.41%	<b>Πλήθος Πράξεων Πολυμερών Συναλλαγών</b>	6
<b>Πλήθος πακέτων Μεθόδου 6-1</b>	6		<b>Πλήθος Πράξεων Διμερών Συναλλαγών</b>	1
<b>Πλήθος πακέτων Μεθόδου 6-2 &amp; 6-3</b>	1			
<b>Πλήθος συναλλαγών Ομολόγων</b>	67			

Κεφαλαιοποίηση Χ.Α. (εκατ €) \*\*

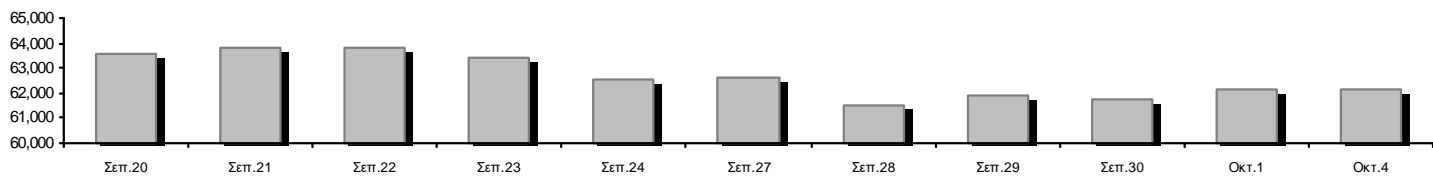

Ημερήσια Διακύμανση Γενικού Δείκτη Τιμών Χρηματιστηρίου Αθηνών

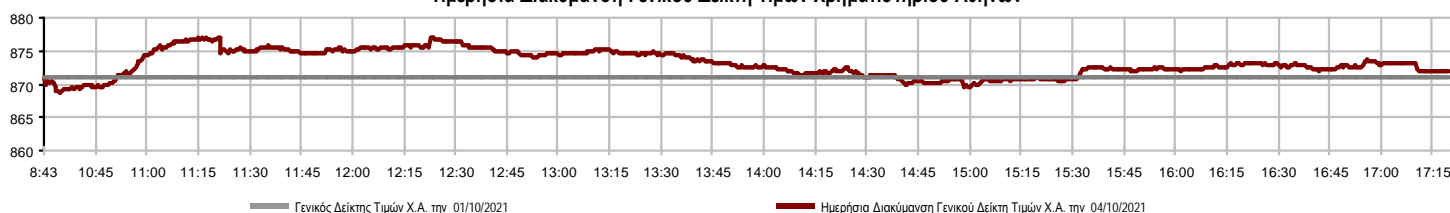

**Χρηματιστηριακοί Δείκτες**

Όνομασία Δείκτη	04/10/2021	01/10/2021	Δ μον.	Δ %	Κατώτερη	Ανώτερη	Κατ.έτους	Ανωτ.έτους	Ετησ. μεταβ.
Γενικός Δείκτης Τιμών Χ.Α.	871.88 #	871.06	0.82	0.09%	868.71	876.98	726.02	931.94	7.77% #
Δείκτης ATHEX ESG	990.67 #	988.80	1.87	0.19%	985.37	995.43	968.19	1,050.47	--- -
FTSE/Χ.Α. Large Cap	2,110.86 #	2,108.72	2.14	0.10%	2,101.09	2,122.35	1,718.82	2,259.27	9.11% #
FTSE/Χ.Α. Mid Cap	1,406.57 #	1,403.10	3.47	0.25%	1,403.10	1,419.75	1,026.21	1,532.23	27.02% #
FTSE/Χ.Α.-Χ.Α.Κ. Τραπεζικός Δείκτης	417.20 #	412.35	4.85	1.18%	410.46	417.20	306.88	483.96	6.21% #
FTSE/Χ.Α. Υψηλής Μερισματικής Απόδοσης	2,974.77 €	2,986.93	-12.16	-0.41%	2,974.77	3,002.17	2,542.41	3,169.38	10.01% #
FTSE/Χ.Α. Διεθνούς Δραστηριοποίησης Plus	2,382.35 €	2,397.26	-14.91	-0.62%	2,382.35	2,411.87	1,943.84	2,565.79	13.37% #
FTSE/Χ.Α. Mid & Small Cap Θεμελιωδών Μεγεθών	4,357.59 #	4,314.46	43.13	1.00%	4,312.81	4,381.07	2,996.13	4,426.33	39.48% #
Δείκτης ATHEX Select Plus	3,271.96 €	3,281.22	-9.26	-0.28%	3,270.71	3,296.99	2,805.20	3,565.24	6.21% #
Δείκτης ATHEX Select	4,470.88 #	4,414.37	56.51	1.28%	4,414.37	4,498.37	2,785.00	4,685.13	47.66% #
FTSE/Χ.Α. Δείκτης Αγοράς	522.65 -	522.65	0.00	0.00%	520.94	525.65	424.25	554.77	10.36% #
Δείκτης Συνολικής Απόδοσης Γενικού Δείκτη Χ.Α.	1,490.13 #	1,488.73	1.40	0.09%	1,484.72	1,498.85	1,220.96	1,591.84	9.53% #
FTSE/Χ.Α. Large Cap Συνολικής Απόδοσης	3,268.26 #	3,264.94	3.32	0.10%			2,707.58	3,444.74	10.06% #
FTSE/Χ.Α. Mid Cap Συνολικής Απόδοσης	1,804.22 #	1,799.77	4.45	0.25%			1,313.08	1,949.62	29.80% #
FTSE/Χ.Α.-Χ.Α.Κ. Τραπεζικός Δείκτης Συνολ. Απόδ.	359.23 #	355.05	4.18	1.18%			283.07	421.45	4.40% #
Ελληνικός Δείκτης Mid & Small Cap	1,320.83 €	1,322.15	-1.32	-0.10%	1,320.83	1,331.80	1,110.37	1,442.42	9.84% #
FTSE/Χ.Α. Τράπεζες	551.22 #	544.81	6.41	1.18%	542.31	551.22	405.46	639.42	6.21% #
FTSE/Χ.Α. Ασφάλειες	1,849.95 €	1,901.50	-51.55	-2.71%	1,829.80	1,901.50	1,829.80	2,192.44	-3.11% €
FTSE/Χ.Α. Χρηματοοικονομικές Υπηρεσίες	721.54 #	716.17	5.37	0.75%	710.52	727.04	679.98	843.74	-5.55% €
FTSE/Χ.Α. Βιομηχανικά Προϊόντα & Υπηρεσίες	3,536.21 €	3,570.39	-34.18	-0.96%	3,535.38	3,592.69	2,762.19	3,996.37	20.57% #
FTSE/Χ.Α. Εμπόριο	50.45 €	50.58	-0.13	-0.26%	50.35	51.10	46.54	58.68	1.78% #
FTSE/Χ.Α. Ακίνητης Περιουσίας	5,090.21 €	5,148.93	-58.72	-1.14%	5,090.21	5,206.35	4,187.35	5,770.64	5.49% #
FTSE/Χ.Α. Καταναλωτικά Προϊόντα & Υπηρεσίες	7,844.02 €	8,010.19	-166.17	-2.07%	7,840.35	8,010.19	6,939.31	9,231.17	0.80% #
FTSE/Χ.Α. Τρόφιμα & Ποτά	10,520.88 €	10,582.46	-61.58	-0.58%	10,519.21	10,606.05	9,045.03	12,311.96	6.43% #
FTSE/Χ.Α. Πρώτες Ύλες	7,190.85 #	7,156.70	34.15	0.48%	7,123.53	7,250.51	5,233.31	8,597.84	16.85% #
FTSE/Χ.Α. Κατασκευές & Υλικά	3,041.08 #	3,030.47	10.61	0.35%	3,005.88	3,056.92	2,565.75	3,422.77	10.14% #
FTSE/Χ.Α. Ενέργεια	3,259.97 €	3,290.87	-30.90	-0.94%	3,253.47	3,303.30	2,835.10	3,724.35	9.96% #
FTSE/Χ.Α. Ταξίδια & Αναψυχή	2,132.52 #	2,115.17	17.35	0.82%	2,101.15	2,139.45	1,540.34	2,174.23	23.09% #
FTSE/Χ.Α. Τεχνολογία	1,814.95 #	1,793.66	21.29	1.19%	1,793.66	1,832.25	1,043.00	1,872.72	66.15% #
FTSE/Χ.Α. Τηλεπικοινωνίες	4,492.65 €	4,525.24	-32.59	-0.72%	4,492.65	4,562.34	3,294.37	4,734.07	23.27% #
FTSE/Χ.Α. Υπηρεσίες Κοινής Ωφέλειας	4,730.77 #	4,681.50	49.27	1.05%	4,659.67	4,771.41	4,264.97	5,427.45	2.78% #
FTSE/Χ.Α. Προσωπικά Προϊόντα	8,667.96 #	8,604.63	63.33	0.74%	8,604.27	8,730.12	8,270.74	9,116.06	-4.16% €
Δείκτης Όλων των Μετοχών Χ.Α.	217.80 €	217.81	-0.01	0.00%	217.80	217.80	175.88	232.71	16.13% #
Ελληνικός Δείκτης Εταιρικών Ομολόγων	128.49 #	128.49	0.00	0.00%			122.29	128.79	5.27% #
Ελληνικός Δείκτης Τιμών Εταιρικών Ομολόγων	96.60 €	96.61	-0.01	-0.01%			93.98	96.93	2.94% #

Σημείωση 1: Το κλείσιμο των Δεικτών FTSE/Μed 100, Ελληνικός Δείκτης Εταιρικών Ομολόγων και, Ελληνικός Δείκτης Τιμών Εταιρικών Ομολόγων αφορούν την συνεδρίαση της 30/09/2021.

Σημείωση 2: Ο Ελληνικός Δείκτης Mid & Small Cap είναι Customized δείκτης υπολογιζόμενος από το Χρηματιστήριο Αθηνών.

**Αναλυτικά Στοιχεία Συναλλαγών Αγοράς Χρεογράφων**

	Όλα τα Χρεόγραφα	Κύρια Αγορά	Επιτήρηση	Διαπραγματεύσιμα Αμοιβαία Κεφάλαια
<b>Σύνολα</b>	130	115	15	0
Ανοδικές / Καθοδικές / Σταθερές:	61 / 54 / 15	57 / 50 / 8	4 / 4 / 7	0 / 0 / 0
<b>Κεφαλαιοποίηση Χ.Α. (εκατ €) **</b>	62,172.87	61,905.48	267.39	
Μέση Ημερήσια Αξία Συνγών (χιλ. €)	72,168.79	71,981.04	243.64	20.05
<b>Αξία Συναλλαγών</b>	41,708.36	41,406.47	301.88	0.00
Κύριος Πίνακας:	35,539.72	35,237.83	301.88	0.00
Προσυμφωνημένων Συναλλαγών 6_1_2_3:	6,168.64	6,168.64	0.00	0.00
Πίνακας Εκποιήσεων:	0.00	0.00	0.00	0.00
Πίνακας Ειδικών Όρων:	0.00	0.00	0.00	0.00
Μέσος Ημερήσιος Όγκος Συναλλαγών	37,803,410	36,622,746	1,211,750	967
<b>Όγκος Συναλλαγών</b>	13,491,749	12,826,349	665,400	0
Κύριος Πίνακας:	13,058,628	12,393,228	665,400	0
Προσυμφωνημένων Συναλλαγών 6_1_2_3:	433,121	433,121	0	0
Πίνακας Εκποιήσεων:	0	0	0	0
Πίνακας Ειδικών Όρων:	0	0	0	0
Μέσο Ημερήσιο Πλήθος Πράξεων	31,524	31,237	285	3
<b>Αριθμός Πράξεων</b>	20,090	19,811	279	0
Κύριος Πίνακας:	20,083	19,804	279	0
Προσυμφωνημένων Συναλλαγών 6_1_2_3:	7	7	0	0
Πίνακας Εκποιήσεων:	0	0	0	0
Πίνακας Ειδικών Όρων:	0	0	0	0

**Στοιχεία Συναλλαγών Κλάδων Χρηματιστηρίου Αθηνών & Χρηματοοικονομικών Προϊόντων (Δ.Α.Κ.)**

Κωδικός	Κλάδοι	Ανοδικές / Καθοδικές / Σταθερές	Αριθμός Πράξεων	Όγκος Συναλλαγών	Αξία Συναλλαγών	% στη Συνολική Αξία
12000	- Χρηματοοικονομικά Προϊόντα	0 / 0 / 0	---	---	---	---
3510	- Ακίνητη Περιουσία	2 / 5 / 2	715	225,128	1,415,789.69	3.39%
3030	- Ασφάλειες	0 / 2 / 0	142	14,378	63,852.45	0.15%
5020	- Βιομηχανικά Προϊόντα & Υπηρεσίες	9 / 8 / 3	2,425	702,324	3,834,341.47	9.19%
4040	- Εμπόριο	3 / 4 / 0	505	108,679	398,434.13	0.96%
6010	- Ενέργεια	2 / 2 / 0	682	133,713	1,292,941.67	3.10%
4020	- Καταναλωτικά Προϊόντα & Υπηρεσίες	4 / 4 / 2	734	169,873	1,079,294.10	2.59%
5010	- Κατασκευές & Υλικά Κατασκευών	4 / 6 / 3	1,620	714,710	2,273,342.86	5.45%
4030	- Μέσα Ενήμερωσης	2 / 1 / 0	54	47,011	21,227.16	0.05%
4520	- Προσωπική Φροντίδα, Φάρμακα & Παντοπωλεία	3 / 0 / 0	134	54,779	232,474.38	0.56%
5510	- Πρώτες Ύλες	4 / 7 / 1	1,127	436,290	943,697.82	2.26%
4050	- Ταξίδια και Αναψυχή	5 / 1 / 2	1,148	1,020,072	7,283,853.76	17.46%
1010	- Τεχνολογία	6 / 4 / 1	1,708	1,062,993	4,404,484.67	10.56%
1510	- Τηλεπικοινωνίες	0 / 2 / 0	847	191,201	3,051,335.37	7.32%
3010	- Τράπεζες	5 / 1 / 0	5,067	7,305,546	8,900,847.05	21.34%
4510	- Τρόφιμα, Ποτά & Καπνοβιομηχανίες	3 / 4 / 1	167	24,982	314,011.01	0.75%
2010	- Υγεία	2 / 1 / 0	259	50,764	117,877.52	0.28%
6510	- Υπηρεσίες Κοινής Ωφέλειας	4 / 1 / 0	2,528	820,882	5,956,715.64	14.28%
3020	- Χρηματοοικονομικές Υπηρεσίες	3 / 1 / 0	228	408,424	123,834.38	0.30%

**Οι 10 Μετοχές με τη μεγαλύτερη Άνοδο & Πτώση**

**Κύρια Αγορά**

Μετοχές με τη μεγαλύτερη Θετική μεταβολή τιμής	Τιμή κλεισ.	Μεταβ.	Μετοχές με τη μεγαλύτερη Αρνητική μεταβολή τιμής	Τιμή κλεισ.	Μεταβ.
ΣΙΔΜΑ ΜΕΤΑΛΛΟΥΡΓΙΚΗ (ΚΟ)	2.96	24.37% #	ΠΑΪΡΗΣ ΠΛΑΣΤΙΚΩΝ (ΚΟ)	0.91	-5.40% α
INTRACOM HOLDINGS (ΚΟ)	2.105	8.17% #	ΚΛΩΣΤ/ΡΓΙΑ ΝΑΥΠΑΚΤΟΥ (ΚΟ)	1.18	-4.84% α
ΑΤΤΙΚΑ BANK Α.Τ.Ε. (ΚΟ)	4.12	5.78% #	ΠΛΑΙΣΙΟ COMPUTERS (ΚΟ)	3.9	-4.65% α
ΙΝΤΕΑΛ ΟΜΙΛΟΣ (ΚΟ)	3.5	4.48% #	ΠΛΑΣΤΙΚΑ ΘΡΑΚΗΣ (ΚΟ)	6.5	-4.41% α
ΙΑΤΡΙΚΟ ΑΘΗΝΩΝ (ΚΟ)	1.855	3.92% #	ΕΥΡΩΠΑΪΚΗ ΠΙΣΤΗ (ΚΟ)	4.56	-3.59% α
MEDICON ΕΛΛΑΣ (ΚΟ)	2.96	3.86% #	ΤΕΧΝΙΚΗ ΟΛΥΜΠΙΑΚΗ (ΚΟ)	1.688	-2.99% α
ΓΕΝΙΚΗ ΕΜΠΟΡΙΟΥ (ΚΟ)	1.21	2.54% #	ΑΔΜΗΕ ΣΥΜΜΕΤΟΧΩΝ Α.Ε. (ΚΟ)	2.32	-2.52% α
ΑΒΑΞ Α.Ε. (ΚΟ)	1.068	2.49% #	ΙΛΥΔΑ (ΚΟ)	1.395	-2.45% α
ΠΑΠΟΥΤΣΑΝΗΣ (ΚΟ)	2.17	2.36% #	JUMBO (ΚΟ)	13.95	-2.31% α
CENERGY HOLDINGS (ΚΑ)	2.54	2.21% #	ΚΡΙ - ΚΡΙ (ΚΟ)	7.4	-2.12% α

Μετοχές με τη μεγαλύτερη Αξία Συναλλαγών	Αξία (χιλ. €)	Μεταβ.	Μετοχές με το μεγαλύτερο Όγκο Συναλλαγών	Όγκος	Μεταβ.
ΟΠΑΠ (ΚΟ)	6,675.96	0.89% #	ALPHA ΥΠΗΡΕΣΙΩΝ ΣΥΜΜ (ΚΟ)	3,099,711	1.17% #
ΔΕΗ (ΚΟ)	4,647.10	1.77% #	EUROBANK HOLDINGS (ΚΟ)	2,471,409	0.61% #
ALPHA ΥΠΗΡΕΣΙΩΝ ΣΥΜΜ (ΚΟ)	3,439.23	1.17% #	ΕΘΝΙΚΗ ΤΡΑΠΕΖΑ (ΚΟ)	881,197	2.21% #
ΟΤΕ (ΚΟ)	3,001.14	-0.93% α	ΠΕΙΡΑΙΩΣ FINANCIAL HOLD (ΚΟ)	832,095	0.87% #
EPSILON NET (ΚΟ)	2,360.51	1.55% #	INTRACOM HOLDINGS (ΚΟ)	761,141	8.17% #
ΜΥΤΙΛΗΝΑΙΟΣ (ΚΟ)	2,268.60	-1.04% α	ΔΕΗ (ΚΟ)	538,150	1.77% #
ΕΘΝΙΚΗ ΤΡΑΠΕΖΑ (ΚΟ)	2,134.36	2.21% #	ΟΠΑΠ (ΚΟ)	492,690	0.89% #
EUROBANK HOLDINGS (ΚΟ)	2,024.30	0.61% #	MARFIN INVESTMENT GROUP (ΚΟ)	378,054	0.36% #
INTRACOM HOLDINGS (ΚΟ)	1,588.97	8.17% #	ΙΚΤΙΝΟΣ ΕΛΛΑΣ (ΚΟ)	223,637	-2.01% α
LAMDA DEVELOPMENT(ΚΟ)	1,322.40	-1.14% α	CENERGY HOLDINGS (ΚΑ)	196,564	2.21% #

Σημείωση: Απεικονίζονται οι Μετοχές που δεν ανήκουν στην Κατηγορία Επιτήρησης και πραγματοποιήσαν κατά τη διάρκεια της συνεδρίασης Αξία Συναλλαγών μεγαλύτερη από 10,000 Ευρώ.

**Αναλυτικά Στοιχεία Συναλλαγών Αγοράς Παραγώγων**

	Αριθμός Πράξεων	Όγκος	Ανοικτές θέσεις
<b>Σ.Μ.Ε. σε Δείκτες</b>	167	520	5,633
FTSE/X.A. Τράπεζες	0	0	4
FTSE/X.A. Large Cap	167	520	5,629
<b>Σ.Μ.Ε. σε Μετοχές</b>	963	6,441	240,740
ΑΔΜΗΕ ΣΥΜΜΕΤΟΧΩΝ Α.Ε. (ΚΟ)	5	12	7,330
ΑΛΡΗΑ ΥΠΗΡΕΣΙΩΝ ΣΥΜΜ (ΚΟ)	49	929	42,855
ΑΤΤΙΚΑ BANK Α.Τ.Ε. (ΚΟ)	0	0	127
COCA-COLA HBC AG (ΚΟ)	2	2	212
CENERGY HOLDINGS (ΚΑ)	47	246	11,876
ΕΛΛΑΚΤΩΡ (ΚΟ)	36	374	8,073
EUROBANK HOLDINGS (ΚΟ)	21	692	31,182
ΕΥΔΑΠ (ΚΟ)	3	11	836
FOURLIS ΣΥΜΜΕΤΟΧΩΝ (ΚΟ)	0	0	2,977
ΓΕΚ ΤΕΡΝΑ (ΚΟ)	23	46	8,104
ΕΛΛΗΝ. ΧΡΗΜΑΤΙΣΤΗΡΙΑ-Χ.Α. (ΚΟ)	9	14	1,293
ΕΛΛΗΝΙΚΑ ΠΕΤΡΕΛΑΙΑ (ΚΟ)	8	26	2,405
INTRACOM HOLDINGS (ΚΟ)	209	877	4,292
JUMBO (ΚΟ)	16	43	1,314
LAMDA DEVELOPMENT(ΚΟ)	20	47	5,252
MARFIN INVESTMENT GROUP (ΚΟ)	6	38	22,307
ΜΟΤΟΡ ΟΪΛ (ΚΟ)	10	32	3,053
ΜΥΤΙΛΗΝΑΙΟΣ (ΚΟ)	54	155	6,587
ΕΘΝΙΚΗ ΤΡΑΠΕΖΑ (ΚΟ)	107	1,366	30,213
ΟΠΑΠ (ΚΟ)	19	43	1,121
ΟΤΕ (ΚΟ)	5	6	1,101
ΟΛΠ (ΚΟ)	0	0	399
ΠΕΙΡΑΙΩΣ FINANCIAL HOLD (ΚΟ)	19	71	22,536
ΔΕΗ (ΚΟ)	248	1,225	14,820
ΤΕΡΝΑ ΕΝΕΡΓΕΙΑΚΗ (ΚΟ)	15	64	1,908
ΤΙΤΑΝ CEMENT (ΚΑ)	11	27	978
ΒΙΟΗΑΛCO SA/NV (ΚΑ)	21	95	7,589
<b>Δικαιώματα σε Δείκτες</b>	6	68	1,169
FTSE/X.A. Large Cap	6	68	1,169
<b>Δικαιώματα σε Μετοχές</b>	21	211	1,619
ΑΛΡΗΑ ΥΠΗΡΕΣΙΩΝ ΣΥΜΜ (ΚΟ)	0	0	0
ΕΘΝΙΚΗ ΤΡΑΠΕΖΑ (ΚΟ)	0	0	305
ΟΠΑΠ (ΚΟ)	0	0	115
ΟΤΕ (ΚΟ)	0	0	106
ΠΕΙΡΑΙΩΣ FINANCIAL HOLD (ΚΟ)	0	0	0
ΔΕΗ (ΚΟ)	21	211	1,093
<b>Συνολική Δραστηριότητα</b>	1,157	7,240	249,161











Πληθος Χρεογράφων	Ονομ. Αξία	Μερίσματα [1]			Ημερ.Τελευτ. Μέρισμα [2]	Αποκοπή Δικαίωμα	Σημ.	Χρεόγραφο	Τιμή κλεισίματος	% μεταβ.	Προηγ. Κλείσιμο- ημ/νία	Άνοιγμα	Κατωτ Τιμή	Ανωτ Τιμή	Τελ Τιμή	Σταθμ Τιμή	Τελευταία ζήτηση [7]	Τελευταία προσφορά [7]	Ρ/Ε μετά φ.	Χρήση	Όγκος	Πράξεις	Αξία Συναλλαγών[8]	Χ.Α. Εταιρείας (χιλ. €) [3,5]	Χαμηλό έτους	Υψηλό έτους	Κλάδος [4]
		2018	2019	2020																							
<b>Κατάσταση σε Αναστολή</b>																											
5,867,311	0.300	---	---	---	11/08/2010	28/04/2017	5243	DIONIC (ΚΟ)	0.11	---	0.11	30/06/2020	---	---	---	---	---	---	---	---	---	---	---	645.40	0.11	0.11	50205010
66,948,210	0.300	---	---	---	22/09/2015	22/09/2015	5179	FOLLI-FOLLIE (ΚΟ)	4.8	---	4.8	24/05/2018	---	---	---	---	---	---	---	---	---	---	---	321,351.41	4.8	4.8	40401030
12,417,000	0.310	0.0205	---	---	27/08/2019	28/08/2017	5233	MLS ΠΛΗΡΟΦΟΡΙΚΗ (ΚΟ)	0.57	---	0.57	12/05/2020	---	---	---	---	---	---	---	---	---	---	---	7,077.69	0.57	0.57	10101015
33,301,715	0.320	---	---	---	27/06/2003	08/07/2009	5241	ΑΕΓΕΚ (ΚΟ)	0.035	---	0.035	25/06/2020	---	---	---	---	---	---	---	---	---	---	---	1,165.56	0.035	0.035	50101010
31,543,600	0.420	---	---	---	19/07/2010	19/12/2018	5205	ΑΛΛΑΝΤΟΒΙΟΜ/ΝΙΑ ΡΕΘΥΜΝΟΥ (ΚΟ)	1.09	---	1.085	# 30/04/2019	---	---	---	---	---	---	---	---	---	---	---	34,382.52	1.085	1.09	45102020
77,126,446	0.340	---	---	---	23/05/2005	18/08/2011	5206	Γ.Ε. ΔΗΜΗΤΡΙΟΥ (ΚΟ)	0.0125	---	0.0125	30/04/2019	---	---	---	---	---	---	---	---	---	---	---	964.08	0.0125	0.0125	40202020
7,085,888	1.59	---	---	---	02/07/1996	06/09/2010	5216	ΕΛΒΙΕΜΕΚ (ΚΟ)	2.6	---	2.6	30/09/2019	---	---	---	---	---	---	---	---	---	---	---	18,423.31	2.6	2.6	35101010
25,179,640	0.600	---	---	---	08/08/1994	19/09/2000	5191	Ι. ΜΠΟΥΤΑΡΗΣ & ΥΙΟΣ (ΚΟ)	0.026	---	0.026	01/10/2018	---	---	---	---	---	---	---	---	---	---	---	742.45	0.026	0.026	45101015
1,540,000	0.600	---	---	---	08/08/1994	19/09/2000	5192	Ι. ΜΠΟΥΤΑΡΗΣ & ΥΙΟΣ (ΠΟ)	0.057	---	0.057	01/10/2018	---	---	---	---	---	---	---	---	---	---	---	742.45	0.057	0.057	45101015

**Σημειώσεις Χρεογράφων**

Κωδικός	Κείμενο σημείωσης
( )	- Προσαρμοσμένα Μέρισματα λόγω διανομής Δωρεάν μετοχών.
*	- Τελευταία προσαρμοσμένη τιμή κλεισίματος.
[1]	- Καθαρά μέρισματα.
[2]	- Στη στήλη "Ημερ. Αποκοπής τελευταίου δικαιώματος" αναφέρεται η Ημερομηνία εισαγωγής για Νέες Εταιρείες.
[3]	- Η Χρηματιστηριακή αξία αναφέρεται στο σύνολο των μετοχών
[4]	- Η κωδικοποίηση των Κλάδων Οικονομικής Δραστηριότητας του Χ.Α. παρουσιάζονται στο Παράρτημα Α
[5]	- Η Χρηματιστηριακή Αξία αναφέρεται στο σύνολο των κατηγοριών μετοχών (εφόσον έχουν εισαχθεί περισσότερες της μιας κατηγορίες) και δεν αναφέρεται σε επιμέρους κατηγορίες μετοχών μιας εταιρείας.
[6]	- Ρ/Ε μεγαλύτερο του 100
[7]	- Τελευταία εικόνα του Βιβλίου Εντολών πριν το τέλος της συνεδρίασης
[8]	- Στην Αξία Συναλλαγών των Μετοχών περιλαμβάνονται όλοι οι τύποι Πακέτων
4750	- Μεταφορά στην Κατηγορία Επιτήρησης από 8/4/2011.
4912	- Μεταφορά στην κατηγορία Επιτήρησης από 31/7/2012.
4955	- Μεταφορά στην Επιτήρηση από 5/4/2013.
4957	- Μεταφορά στην Επιτήρηση από 5/4/2013.
4958	- Μεταφορά στην Επιτήρηση από 5/4/2013.
4959	- Μεταφορά στην Επιτήρηση από 5/4/2013.
5093	- Μεταφορά στην Κατηγορία Επιτήρησης από 8/4/2015.
5112	- Μεταφορά στην Κατηγορία Επιτήρησης από 15/04/2016.
5115	- Μεταφορά στην Κατηγορία Επιτήρησης από 15/04/2016.
5141	- Μεταφορά στην Κατηγορία Επιτήρησης από 10/05/2017.
5160	- Μεταφορά στην Κατηγορία Επιτήρησης από 15/04/2016.
5162	- Μεταφορά στην Κατηγορία Επιτήρησης από 21/12/2009.
5165	- Μεταφορά στην Κατηγορία Επιτήρησης από 15/02/2018.
5178	- Μεταφορά στην Κατηγορία Επιτήρησης από 11/05/2018.
5179	- Αναστολή διαπραγμάτευσης από 25/05/2018.
5191	- Αναστολή διαπραγμάτευσης από 02/10/2018.
5192	- Αναστολή διαπραγμάτευσης από 02/10/2018.
5193	- Μεταφορά στην κατηγορία Επιτήρησης από 25/10/2018.
5194	- Μεταφορά στην κατηγορία Επιτήρησης από 25/10/2018.
5197	- Μεταφορά στην κατηγορία Επιτήρησης από 07/11/2018.
5205	- Αναστολή διαπραγμάτευσης από 02/05/2019.
5206	- Αναστολή διαπραγμάτευσης από 02/05/2019.
5216	- Αναστολή διαπραγμάτευσης από 01/10/2019.
5232	- Μεταφορά στην Κατηγορία Επιτήρησης από 08/04/2011.
5233	- Αναστολή διαπραγμάτευσης από 13/05/2020.
5241	- Αναστολή διαπραγμάτευσης από 26/06/2020
5243	- Αναστολή διαπραγμάτευσης από 01/07/2020.
5245	- Μεταφορά στη Κατηγορία Επιτήρησης από 09/07/2020.
5246	- Μεταφορά στην κατηγορία Επιτήρησης από 09/07/2020.
5248	- Μεταφορά στην κατηγορία Επιτήρησης από 06/09/2011.
5253	- Μεταφορά στην Επιτήρηση από 14/5/2021.

**Στοιχεία Συναλλαγών Πακέτων**

Χρεόγραφο	Όγκος πακέτου	Τιμή πακέτου	Αξία πακέτου	Ωρα έγκρισης	Σημείωση
EPSILON NET (ΚΟ)	50,000	16.00	800,000.00	11:29:24	20
ΟΠΑΠ (ΚΟ)	100,000	13.61	1,361,000.00	11:40:24	20
ΟΤΕ (ΚΟ)	30,000	16.20	486,000.00	12:24:13	20
EPSILON NET (ΚΟ)	50,000	16.00	800,000.00	12:27:00	20
ΟΠΑΠ (ΚΟ)	100,000	13.54	1,354,000.00	13:36:09	20
ΑΤΤΙΚΑ BANK Α.Τ.Ε. (ΚΟ)	3,121	4.05	12,640.05	14:07:17	18
ΟΠΑΠ (ΚΟ)	100,000	13.55	1,355,000.00	16:46:58	20

**Σημειώσεις πακέτων**

- 9 - Μέθοδος 6-1 / Ειδική Χρέωση
- 10 - Μέθοδος 6-1 / Ειδική Χρέωση, Αυθημερόν Διακανονισμός
- 14 - Μέθοδος 6-3 / Πακέτο Αποκατάστασης, Ατελής αγορά και Πώληση
- 18 - Μέθοδος 6-2 / SPOT 1
- 19 - Μέθοδος 6-2 / SPOT 2
- 20 - Μέθοδος 6-1 και Μέθοδος 6-1 Αυθημερόν Διακανονισμός
- 21 - Άλλη Προσυμφωνημένη

**Στοιχεία Συναλλαγών Δικαιωμάτων**

Ημερ. αποκοπής	Έναρξη εξάσκησης	Λήξη εξάσκησης	Λήξη διαπραγμάτευσης	Δικαιώματα	Κατωτ Τιμή	Ανωτ Τιμή	Τιμή κλεισ.	Τελευταία ζήτηση	Τελευταία προσφορά	Όγκος	Πράξεις	Αξία Συναλλαγών
----------------	------------------	----------------	----------------------	------------	------------	-----------	-------------	------------------	--------------------	-------	---------	-----------------

**Δεν υπάρχουν Συναλλαγές Δικαιωμάτων.**



**Στοιχεία Συναλλαγών Εκποιήσεων**

Χρεόγραφα	Τύπος Χρεογράφου	Όγκος Συναλλαγών	Αριθμός Πράξεων	Αξία Συναλλαγών	Σημείωση
-----------	------------------	------------------	-----------------	-----------------	----------

**Δεν πραγματοποιήθηκαν Εκποιήσεις Μετοχών.**

**Σημειώσεις Εκποιήσεων**

- 1 - Δημόσιος Ανοικτός Πλειστηριασμός
- 2 - Εκποίηση Ενσώματων Ονομαστικών Μετοχών
- 3 - Εκποίηση Αδιάθετων Κλασματικών Υπολοίπων

**Στοιχεία Ενεργητικού Διαπραγματεύσιμων Αμοιβαίων Κεφαλαίων (Δ.Α.Κ.)**

	Ημερομηνία συναλλαγών	Δημιουργία / Εξαγορά	Αριθ. Μερ. (T-1)	Νέα Μερ. (T-1)	Εξαγορασθ. Μερ. (T-1)	Μερίδια (T) [1]	Αξία Ενεργητικού [2]	Καθαρή Τιμή	Μέρισμα /Μερίδιο	Ημερ. Αποκοπής
ALPHA ETF FTSE Athex Large Cap	04/10/2021	5,000	882,175	---	---	882,175	18,660,560.00	21.1529	0.71	01/07/2021

**Σημειώσεις Δ.Α.Κ.**

[1] - Αριθμ. μεριδίων (T) = Αριθμ. μεριδίων (T-1) + Νεοεκδιθέντα μερίδια (T-1) - Εξαγορασθέντα μερίδια (T-1)

[2] - Περιλαμβάνονται και τα μερίδια που δημιουργήθηκαν / εξαγοράσθηκαν την ημέρα T-1.

Περιγραφή	Στοιχεία
Όνομασία Δ.Α.Κ.	ALPHA ETF FTSE Athex Large Cap
Σύμβολο Δ.Α.Κ. (GR)	<b>ΑΔΑΚ</b>
Σύμβολο Δ.Α.Κ. (EN)	AETF
ISIN Δ.Α.Κ.	GRF000153004
Κατηγορία Διαπραγμάτευσης	Διαπραγματεύσιμα Αμοιβαία Κεφάλαια (Δ.Α.Κ.)
Τύπος Δ.Α.Κ.	Μετοχών
Τρόπος διαχείρισης	Παθητικός
Επενδυτική Στρατηγική	Σκοπός της επενδυτικής πολιτικής του Αμοιβαίου Κεφαλαίου είναι η αναπαραγωγή της αποδόσεως του Δείκτη FTSE/X.A. Large Cap του Χρηματιστηρίου Αθηνών σε όρους Ευρώ, ακολουθώντας πλήρως και πανομοιότυπας τη σύνθεση του υποκείμενου Δείκτη.
Εκδότης	ΑΛΦΑ ASSET MANAGEMENT Α.Ε.Δ.Α.Κ.
Εταιρεία Διαχείρισης	ΑΛΦΑ ASSET MANAGEMENT Α.Ε.Δ.Α.Κ.
Ειδικοί Διαπραγματευτές	ΑΛΦΑ FINANCE Α.Χ.Ε.Π.Ε.Υ. , ΕΘΝΙΚΗ ΧΡΗΜΑΤΙΣΤΗΡΙΑΚΗ Α.Χ.Ε.Π.Ε.Υ.
Θεματοφύλακας	ΑΛΦΑ ΤΡΑΠΕΖΑ Α.Ε.
Σύμβολο Δείκτη (GR)	FTSE
Σύμβολο Δείκτη (EN)	FTSE
Όνομασία Δείκτη	FTSE/X.A. Large Cap
ISIN Δείκτη	GRI99201A006
Κλάσμα Δείκτη [1]	1/100
Αρχική Τιμή Μεριδίου	21.76
Συνολικός Αριθμός Μεριδίων [2]	882,175
Ημερομηνία πρώτης Έκδοσης	14/01/2008
Ημερομηνία έναρξης Διαπραγμάτευσης	24/01/2008
Νόμισμα Διαπραγμάτευσης	ΕΥΡΩ
Νόμισμα Ενεργητικού	ΕΥΡΩ
Αρχική Αξία Ενεργητικού [3]	3,000,000.00
Αριθμ. Μεριδίων για Δημιουργία-Εξαγορά [4]	5,000
Αμοιβή Διαχείρισης	0.375

**Σημειώσεις Δ.Α.Κ.**

[1] - Το κλάσμα της τιμής του δείκτη που αποτελεί η τιμή της πρώτης έκδοσης

[2] - Ο αριθμός μεριδίων που διαπραγματεύθηκαν στο Χρηματιστήριο την ημέρα T

[3] - Η αξία του ενεργητικού κατά την έκδοση

[4] - Ο αριθμός μεριδίων που απαιτείται κατά τη διαδικασία δημιουργίας εξαγοράς

## ΑΝΑΚΟΙΝΩΣΕΙΣ

### ΕΤΑΙΡΙΚΕΣ ΠΡΑΞΕΙΣ

#### HOUSEMARKET Α.Ε.

Από 04/10/2021, οι ομολογίες της εταιρίας «HOUSEMARKET Α.Ε.» (GRC8081169B2) αφαιρούνται από τα συστήματα διαπραγμάτευσης του Χρηματιστηρίου Αθηνών.

### ΓΝΩΣΤΟΠΟΙΗΣΕΙΣ ΕΤΑΙΡΕΙΩΝ

From: CORAL Α.Ε.  
Posted At: 01 October 2021 16:40  
Conversation: Συναλλαγές της ΤΡΑΠΕΖΑΣ OPTIMA BANK Α.Ε. (ρυθμιζόμενη πληροφορία Ν.3556/2007)  
Posted To: DOLAnnouncements  
Subject: Συναλλαγές της ΤΡΑΠΕΖΑΣ OPTIMA BANK Α.Ε. (ρυθμιζόμενη πληροφορία Ν.3556/2007)

Η CORAL ΑΕ, σύμφωνα με τους Ν. 3556/2007 και 3606/2007, ανακοινώνει ότι η ΤΡΑΠΕΖΑ OPTIMA BANK Α.Ε. την ενημέρωσε ότι την 30/09/2021 προέβη σε αγορά 9 ομολογιών εκδόσεως CORAL ΑΕ συνολικής αξίας ΕΥΡΩ 9.117,00.

Η γνωστοποίηση εκ μέρους της ΤΡΑΠΕΖΑΣ OPTIMA BANK Α.Ε. προς την Εταιρία και ακολούθως η ανακοίνωση της Εταιρίας προς τις αρχές της Κεφαλαιαγοράς, γίνεται επειδή ο κ. Πέτρος Τζαννετάκης είναι μη εκτελεστικό μέλος του Δ.Σ. της ΤΡΑΠΕΖΑΣ OPTIMA BANK Α.Ε., ενώ κατέχει τη θέση του μη εκτελεστικού μέλους του Δ.Σ. της CORAL ΑΕ.

Ο κ. Πέτρος Τζαννετάκης είναι πρόσωπο υπόχρεο να γνωστοποιεί τις χρηματιστηριακές συναλλαγές του με αντικείμενο ομολογίες εκδόσεως CORAL ΑΕ (άρθρο 19 του Κανονισμού ΕΕ 596/2014).

Μαρούσι, 01 Οκτωβρίου 2021

Το Διοικητικό Συμβούλιο

From: CORAL A.E.  
Posted At: 01 October 2021 16:40  
Conversation: Συναλλαγές της ΤΡΑΠΕΖΑΣ ΟΡΤΙΜΑ BANK Α.Ε. (ρυθμιζόμενη πληροφορία Ν.3556/2007)  
Posted To: DOLAnnouncements  
Subject: Συναλλαγές της ΤΡΑΠΕΖΑΣ ΟΡΤΙΜΑ BANK Α.Ε. (ρυθμιζόμενη πληροφορία Ν.3556/2007)

Η CORAL ΑΕ, σύμφωνα με τους Ν. 3556/2007 και 3606/2007, ανακοινώνει ότι η ΤΡΑΠΕΖΑ ΟΡΤΙΜΑ BANK Α.Ε. την ενημέρωσε ότι την 30/09/2021 προέβη σε αγορά 9 ομολογιών εκδόσεως CORAL ΑΕ συνολικής αξίας ΕΥΡΩ 9.117,00.

Η γνωστοποίηση εκ μέρους της ΤΡΑΠΕΖΑΣ ΟΡΤΙΜΑ BANK Α.Ε. προς την Εταιρία και ακολούθως η ανακοίνωση της Εταιρίας προς τις αρχές της Κεφαλαιαγοράς, γίνεται επειδή ο κ. Πέτρος Τζαννετάκης είναι μη εκτελεστικό μέλος του Δ.Σ. της ΤΡΑΠΕΖΑΣ ΟΡΤΙΜΑ BANK Α.Ε., ενώ κατέχει τη θέση του μη εκτελεστικού μέλους του Δ.Σ. της CORAL ΑΕ.

Ο κ. Πέτρος Τζαννετάκης είναι πρόσωπο υπόχρεο να γνωστοποιεί τις χρηματιστηριακές συναλλαγές του με αντικείμενο ομολογίες εκδόσεως CORAL ΑΕ (άρθρο 19 του Κανονισμού ΕΕ 596/2014).

Μαρούσι, 01 Οκτωβρίου 2021

Το Διοικητικό Συμβούλιο

From: FOLLI-FOLLIE A.E.B.T.E.

Posted At: 01 October 2021 16:54

Conversation: ΑΝΑΚΟΙΝΩΣΗ

Posted To: DOLAnnouncements

Subject: ΑΝΑΚΟΙΝΩΣΗ

Δείτε την ανακοίνωση.

[Ανακοίνωση](#)

From: FOLLI-FOLLIE A.E.B.T.E.

Posted At: 01 October 2021 16:54

Conversation: ΑΝΑΚΟΙΝΩΣΗ

Posted To: DOLAnnouncements

Subject: ΑΝΑΚΟΙΝΩΣΗ

Δείτε την ανακοίνωση.

[Ανακοίνωση](#)



**From:** Ο.Λ.Π. Α.Ε.  
**Posted At:** 01 October 2021 17:40  
**Conversation:** Τρεις μεγάλες υποχρεωτικές επενδύσεις παίρνουν τον δρόμο της υλοποίησης. Πάνω από 32 εκατ. ευρώ το συνολικό ύψος των συμβάσεων  
**Posted To:** DOLAnnouncements  
**Subject:** Τρεις μεγάλες υποχρεωτικές επενδύσεις παίρνουν τον δρόμο της υλοποίησης. Πάνω από 32 εκατ. ευρώ το συνολικό ύψος των συμβάσεων

Τρεις επιπλέον υποχρεωτικές επενδύσεις που απορρέουν από τη σύμβαση παραχώρησης ανάμεσα στην ΟΛΠ ΑΕ και το Ελληνικό Δημόσιο παίρνουν τον δρόμο της υλοποίησης με συνολικό ύψος συμβάσεων άνω των 32 εκατ. ευρώ.

Συγκεκριμένα, υπεγράφη η σύμβαση ύψους περίπου 20 εκατ. ευρώ για την επέκταση του Σταθμού Διακίνησης Αυτοκινήτων στον Προβλήτα Ηρακλέους, στον εμπορικό λιμένα του Κερατσινίου.

Σύμφωνα με τη μελέτη του έργου, ο υφιστάμενος Προβλήτας θα επεκταθεί κατά 35 στρέμματα και οι νέες του διαστάσεις θα διαμορφωθούν σε 1.100 μ. μήκος κρηπιδωμάτων με λειτουργικό βάθος 12,50 μ. και συνολική επιφάνεια 110.000,00 τ.μ. Επίσης, το έργο περιλαμβάνει τη βελτίωση και αναβάθμιση των υπαρχουσών λιμενικών και Η/Μ εγκαταστάσεων. Η επένδυση αυτή αναμένεται να ενισχύσει την ανταγωνιστικότητα του Σταθμού Αυτοκινήτων του Λιμένος, καθώς θα δημιουργήσει 5.400 νέες θέσεις αυτοκινήτων.

Παράλληλα, ο Οργανισμός προχωράει στην τελική φάση ανάθεσης για τις υποχρεωτικές επενδύσεις ΥΕ04 και ΥΕ07 συνολικού ύψους 12,5 εκατ. ευρώ.

Οι παραπάνω μεγάλες επενδύσεις αποτελούν σημαντικά βήματα για τη συνέχιση της δυναμικής πορείας της βιώσιμης ανάπτυξης του Λιμένος Πειραιώς και ενισχύουν εκτός από την ανταγωνιστικότητα του Λιμένος την ανταγωνιστικότητα ολόκληρης της χώρας στον παγκόσμιο κλάδο της ναυτιλίας και του εμπορίου. Η πρόοδος των παραπάνω επενδύσεων είναι πολύ σημαντική και απαραίτητη για το Λιμάνι του Πειραιά, το οποίο ως η πύλη για την Ευρώπη και τον κόσμο επιδιώκει να διατηρήσει τις πρωτιές του ανάμεσα στα μεγαλύτερα και σημαντικότερα λιμάνια της Μεσογείου και όχι μόνο.

**From:** Ο.Λ.Π. Α.Ε.  
**Posted At:** 01 October 2021 17:40  
**Conversation:** Τρεις μεγάλες υποχρεωτικές επενδύσεις παίρνουν τον δρόμο της υλοποίησης. Πάνω από 32 εκατ. ευρώ το συνολικό ύψος των συμβάσεων  
**Posted To:** DOLAnnouncements  
**Subject:** Τρεις μεγάλες υποχρεωτικές επενδύσεις παίρνουν τον δρόμο της υλοποίησης. Πάνω από 32 εκατ. ευρώ το συνολικό ύψος των συμβάσεων

Τρεις επιπλέον υποχρεωτικές επενδύσεις που απορρέουν από τη σύμβαση παραχώρησης ανάμεσα στην ΟΛΠ ΑΕ και το Ελληνικό Δημόσιο παίρνουν τον δρόμο της υλοποίησης με συνολικό ύψος συμβάσεων άνω των 32 εκατ. ευρώ.

Συγκεκριμένα, υπεγράφη η σύμβαση ύψους περίπου 20 εκατ. ευρώ για την επέκταση του Σταθμού Διακίνησης Αυτοκινήτων στον Προβλήτα Ηρακλέους, στον εμπορικό λιμένα του Κερατσινίου.

Σύμφωνα με τη μελέτη του έργου, ο υφιστάμενος Προβλήτας θα επεκταθεί κατά 35 στρέμματα και οι νέες του διαστάσεις θα διαμορφωθούν σε 1.100 μ. μήκος κρηπιδωμάτων με λειτουργικό βάθος 12,50 μ. και συνολική επιφάνεια 110.000,00 τ.μ. Επίσης, το έργο περιλαμβάνει τη βελτίωση και αναβάθμιση των υπαρχουσών λιμενικών και Η/Μ εγκαταστάσεων. Η επένδυση αυτή αναμένεται να ενισχύσει την ανταγωνιστικότητα του Σταθμού Αυτοκινήτων του Λιμένος, καθώς θα δημιουργήσει 5.400 νέες θέσεις αυτοκινήτων.

Παράλληλα, ο Οργανισμός προχωράει στην τελική φάση ανάθεσης για τις υποχρεωτικές επενδύσεις ΥΕ04 και ΥΕ07 συνολικού ύψους 12,5 εκατ. ευρώ.

Οι παραπάνω μεγάλες επενδύσεις αποτελούν σημαντικά βήματα για τη συνέχιση της δυναμικής πορείας της βιώσιμης ανάπτυξης του Λιμένος Πειραιώς και ενισχύουν εκτός από την ανταγωνιστικότητα του Λιμένος την ανταγωνιστικότητα ολόκληρης της χώρας στον παγκόσμιο κλάδο της ναυτιλίας και του εμπορίου. Η πρόοδος των παραπάνω επενδύσεων είναι πολύ σημαντική και απαραίτητη για το Λιμάνι του Πειραιά, το οποίο ως η πύλη για την Ευρώπη και τον κόσμο επιδιώκει να διατηρήσει τις πρωτιές του ανάμεσα στα μεγαλύτερα και σημαντικότερα λιμάνια της Μεσογείου και όχι μόνο.

From: ΔΕΗ Α.Ε.  
Posted At: 01 October 2021 18:00  
Conversation: Επεξηγήσεις επί του 3ου και του 4ου θέματος της ΕΓΣ  
Posted To: DOLAnnouncements  
  
Subject: Επεξηγήσεις επί του 3ου και του 4ου θέματος της ΕΓΣ

Δείτε την ανακοίνωση

[Ανακοίνωση](#)

From: ΔΕΗ Α.Ε.  
Posted At: 01 October 2021 18:00  
Conversation: Επεξηγήσεις επί του 3ου και του 4ου θέματος της ΕΓΣ  
Posted To: DOLAnnouncements  
  
Subject: Επεξηγήσεις επί του 3ου και του 4ου θέματος της ΕΓΣ

Δείτε την ανακοίνωση

[Ανακοίνωση](#)

From: INFORM Π. ΛΥΚΟΣ Α.Ε. ΣΥΜΜΕΤΟΧΩΝ  
Posted At: 01 October 2021 18:01  
Conversation: Αγορά Ιδίων Μετοχών 24.09.2021-30.09.2021  
Posted To: DOLAnnouncements  
Subject: Αγορά Ιδίων Μετοχών 24.09.2021-30.09.2021

-

Κορωπί, 01/10/2021

**INFORM Π. ΛΥΚΟΣ Α.Ε. ΣΥΜΜΕΤΟΧΩΝ (Σύμβολο Χ.Α.: ΛΥΚ)**

Η εταιρεία INFORM Π. ΛΥΚΟΣ Α.Ε. ΣΥΜΜΕΤΟΧΩΝ, σύμφωνα με τον Κανονισμό (ΕΕ) αριθ. 596/2014 του Ευρωπαϊκού Κοινοβουλίου και του Συμβουλίου της 16ης Απριλίου 2014 και τον κατ' εξουσιοδότηση Κανονισμό (ΕΕ) 2016/1052 της Επιτροπής της 8ης Μαρτίου 2016, καθώς και βάσει της σχετικής απόφασης της Τακτικής Γενικής Συνέλευσης της 18/06/2021, ανακοινώνει ότι την περίοδο 24/09/2021 - 30/09/2021, αγόρασε συνολικά 12.600 ίδιες μετοχές, ως ακολούθως:

Ημερομηνία	Αριθμός Μετοχών	Συνολικό Ποσό (€)	Μέση (€)	Τιμή Χαμηλότερη Τιμή (€)	Υψηλότερη Τιμή (€)
24/09/2021	2.518	3.728,14		1,4806	1,4700
27/09/2021	2.522	3.724,34		1,4767	1,4700
28/09/2021	1.495	2.205,16		1,4750	1,4750
29/09/2021	2.384	3.509,15		1,4720	1,4700
30/09/2021	1.911	2.875,61		1,5048	1,5000
<b>Σύνολο</b>	<b>10.830</b>	<b>16.042</b>		<b>1,4813</b>	

Μετά και τις προαναφερόμενες αγορές, η Εταιρεία κατέχει 88.284 ίδιες μετοχές, ποσοστό 0,43% του συνόλου των μετοχών της Εταιρείας.

ΠΛΗΡΟΦΟΡΙΕΣ: ΜΟΝΑΔΑ ΕΞΥΠΗΡΕΤΗΣΗΣ ΜΕΤΟΧΩΝ ΚΑΙ ΕΤΑΙΡΙΚΩΝ ΑΝΑΚΟΙΝΩΣΕΩΝ

e-mail: [ir@lykos.gr](mailto:ir@lykos.gr)

[Αγορά Ιδίων Μετοχών 24.09.2021-30.09.2021](#)

From: INFORM Π. ΛΥΚΟΣ Α.Ε. ΣΥΜΜΕΤΟΧΩΝ  
Posted At: 01 October 2021 18:01  
Conversation: Αγορά Ιδίων Μετοχών 24.09.2021-30.09.2021  
Posted To: DOLAnnouncements  
Subject: Αγορά Ιδίων Μετοχών 24.09.2021-30.09.2021

-

Κορωπί, 01/10/2021

#### INFORM Π. ΛΥΚΟΣ Α.Ε. ΣΥΜΜΕΤΟΧΩΝ (Σύμβολο Χ.Α.: ΛΥΚ)

Η εταιρεία INFORM Π. ΛΥΚΟΣ Α.Ε. ΣΥΜΜΕΤΟΧΩΝ, σύμφωνα με τον Κανονισμό (ΕΕ) αριθ. 596/2014 του Ευρωπαϊκού Κοινοβουλίου και του Συμβουλίου της 16ης Απριλίου 2014 και τον κατ' εξουσιοδότηση Κανονισμό (ΕΕ) 2016/1052 της Επιτροπής της 8ης Μαρτίου 2016, καθώς και βάσει της σχετικής απόφασης της Τακτικής Γενικής Συνέλευσης της 18/06/2021, ανακοινώνει ότι την περίοδο 24/09/2021 - 30/09/2021, αγόρασε συνολικά 12.600 ίδιες μετοχές, ως ακολούθως:

Ημερομηνία	Αριθμός Μετοχών	Συνολικό Ποσό (€)	Μέση (€)	Τιμή Χαμηλότερη Τιμή (€)	Υψηλότερη Τιμή (€)
24/09/2021	2.518	3.728,14		1,4806	1,4700
27/09/2021	2.522	3.724,34		1,4767	1,4700
28/09/2021	1.495	2.205,16		1,4750	1,4750
29/09/2021	2.384	3.509,15		1,4720	1,4700
30/09/2021	1.911	2.875,61		1,5048	1,5000
<b>Σύνολο</b>	<b>10.830</b>	<b>16.042</b>		<b>1,4813</b>	

Μετά και τις προαναφερόμενες αγορές, η Εταιρεία κατέχει 88.284 ίδιες μετοχές, ποσοστό 0,43% του συνόλου των μετοχών της Εταιρείας.

ΠΛΗΡΟΦΟΡΙΕΣ: ΜΟΝΑΔΑ ΕΞΥΠΗΡΕΤΗΣΗΣ ΜΕΤΟΧΩΝ ΚΑΙ ΕΤΑΙΡΙΚΩΝ ΑΝΑΚΟΙΝΩΣΕΩΝ

e-mail: [ir@lykos.gr](mailto:ir@lykos.gr)

[Αγορά Ιδίων Μετοχών 24.09.2021-30.09.2021](#)



From: INFORM Π. ΛΥΚΟΣ Α.Ε. ΣΥΜΜΕΤΟΧΩΝ  
Posted At: 01 October 2021 18:19  
Conversation: Αγορά Ιδίων Μετοχών 24.09.2021-30.09.2021 (Ορθή Επανάληψη)  
Posted To: DOLAnnouncements  
Subject: Αγορά Ιδίων Μετοχών 24.09.2021-30.09.2021 (Ορθή Επανάληψη)

-

Κορωπί, 01/10/2021

#### INFORM Π. ΛΥΚΟΣ Α.Ε. ΣΥΜΜΕΤΟΧΩΝ (Σύμβολο Χ.Α.: ΛΥΚ)

Η εταιρεία INFORM Π. ΛΥΚΟΣ Α.Ε. ΣΥΜΜΕΤΟΧΩΝ, σύμφωνα με τον Κανονισμό (ΕΕ) αριθ. 596/2014 του Ευρωπαϊκού Κοινοβουλίου και του Συμβουλίου της 16ης Απριλίου 2014 και τον κατ' εξουσιοδότηση Κανονισμό (ΕΕ) 2016/1052 της Επιτροπής της 8ης Μαρτίου 2016, καθώς και βάσει της σχετικής απόφασης της Τακτικής Γενικής Συνέλευσης της 18/06/2021, ανακοινώνει ότι την περίοδο 24/09/2021 - 30/09/2021, αγόρασε συνολικά 10.830 ίδιες μετοχές, ως ακολούθως:

Ημερομηνία	Αριθμός Μετοχών	Συνολικό Ποσό (€)	Μέση (€)	Τιμή Χαμηλότερη Τιμή (€)	Υψηλότερη Τιμή (€)
24/09/2021	2.518	3.728,14		1,4806	1,4700
27/09/2021	2.522	3.724,34		1,4767	1,4700
28/09/2021	1.495	2.205,16		1,4750	1,4750
29/09/2021	2.384	3.509,15		1,4720	1,4700
30/09/2021	1.911	2.875,61		1,5048	1,5000
<b>Σύνολο</b>	<b>10.830</b>	<b>16.042</b>		<b>1,4813</b>	

Μετά και τις προαναφερόμενες αγορές, η Εταιρεία κατέχει 88.284 ίδιες μετοχές, ποσοστό 0,43% του συνόλου των μετοχών της Εταιρείας.

ΠΛΗΡΟΦΟΡΙΕΣ: ΜΟΝΑΔΑ ΕΞΥΠΗΡΕΤΗΣΗΣ ΜΕΤΟΧΩΝ ΚΑΙ ΕΤΑΙΡΙΚΩΝ ΑΝΑΚΟΙΝΩΣΕΩΝ

e-mail: [ir@lykos.gr](mailto:ir@lykos.gr)

[Αγορά Ιδίων Μετοχών 24.09.2021-30.09.2021](#)

From: INFORM Π. ΛΥΚΟΣ Α.Ε. ΣΥΜΜΕΤΟΧΩΝ  
Posted At: 01 October 2021 18:19  
Conversation: Αγορά Ιδίων Μετοχών 24.09.2021-30.09.2021 (Ορθή Επανάληψη)  
Posted To: DOLAnnouncements  
Subject: Αγορά Ιδίων Μετοχών 24.09.2021-30.09.2021 (Ορθή Επανάληψη)

-

Κορωπί, 01/10/2021

#### INFORM Π. ΛΥΚΟΣ Α.Ε. ΣΥΜΜΕΤΟΧΩΝ (Σύμβολο Χ.Α.: ΛΥΚ)

Η εταιρεία INFORM Π. ΛΥΚΟΣ Α.Ε. ΣΥΜΜΕΤΟΧΩΝ, σύμφωνα με τον Κανονισμό (ΕΕ) αριθ. 596/2014 του Ευρωπαϊκού Κοινοβουλίου και του Συμβουλίου της 16ης Απριλίου 2014 και τον κατ' εξουσιοδότηση Κανονισμό (ΕΕ) 2016/1052 της Επιτροπής της 8ης Μαρτίου 2016, καθώς και βάσει της σχετικής απόφασης της Τακτικής Γενικής Συνέλευσης της 18/06/2021, ανακοινώνει ότι την περίοδο 24/09/2021 - 30/09/2021, αγόρασε συνολικά 10.830 ίδιες μετοχές, ως ακολούθως:

Ημερομηνία	Αριθμός Μετοχών	Συνολικό Ποσό (€)	Μέση (€)	Τιμή Χαμηλότερη Τιμή (€)	Υψηλότερη Τιμή (€)
24/09/2021	2.518	3.728,14		1,4806	1,4700
27/09/2021	2.522	3.724,34		1,4767	1,4700
28/09/2021	1.495	2.205,16		1,4750	1,4750
29/09/2021	2.384	3.509,15		1,4720	1,4700
30/09/2021	1.911	2.875,61		1,5048	1,5000
<b>Σύνολο</b>	<b>10.830</b>	<b>16.042</b>		<b>1,4813</b>	

Μετά και τις προαναφερόμενες αγορές, η Εταιρεία κατέχει 88.284 ίδιες μετοχές, ποσοστό 0,43% του συνόλου των μετοχών της Εταιρείας.

ΠΛΗΡΟΦΟΡΙΕΣ: ΜΟΝΑΔΑ ΕΞΥΠΗΡΕΤΗΣΗΣ ΜΕΤΟΧΩΝ ΚΑΙ ΕΤΑΙΡΙΚΩΝ ΑΝΑΚΟΙΝΩΣΕΩΝ

e-mail: [ir@lykos.gr](mailto:ir@lykos.gr)

[Αγορά Ιδίων Μετοχών 24.09.2021-30.09.2021](#)

**From:** ΕΛΛΗΝΙΚΑ ΧΡΗΜΑΤΙΣΤΗΡΙΑ Α.Ε.  
**Posted At:** 01 October 2021 18:23  
**Conversation:** Συναλλαγές της Τράπεζας Πειραιώς  
**Posted To:** DOLAnnouncements  
  
**Subject:** Συναλλαγές της Τράπεζας Πειραιώς

Η Εταιρία Ελληνικά Χρηματιστήρια-Χρηματιστήριο Αθηνών Α.Ε. Συμμετοχών (ΑΤΗΕΧ) ανακοινώνει με βάση τις διατάξεις του αρ. 6 της απόφασης 3/347/12.7.2005 της Επιτροπής Κεφαλαιαγοράς και του Κανονισμού (ΕΕ) 596/2014 ότι η Τράπεζα Πειραιώς Α.Ε. την ενημέρωσε την 1.10.2021 ότι:

- στις 30.09.2021 απέκτησε 38.292 μετοχές της ΑΤΗΕΧ (σύμβολο: ΕΧΑΕ)

Η συναλλαγή αφορά την απόκτηση ενεχύρου επί μετοχών στο πλαίσιο συμβάσεων πώλησης και μεταβίβασης επιχειρηματικών απαιτήσεων - τιτλοποίησης ν. 3156/2003.

Η γνωστοποίηση εκ μέρους της Τράπεζας Πειραιώς Α.Ε. προς την εταιρεία γίνεται επειδή ο κ. Γεώργιος Χαντζηνικολάου είναι Πρόεδρος του Δ.Σ. της Τράπεζας Πειραιώς Α.Ε. ενώ κατέχει ταυτόχρονα τη θέση του Προέδρου, Μη Εκτελεστικού Μέλους του Δ.Σ. της ΑΤΗΕΧ.

**From:** ΕΛΛΗΝΙΚΑ ΧΡΗΜΑΤΙΣΤΗΡΙΑ Α.Ε.  
**Posted At:** 01 October 2021 18:23  
**Conversation:** Συναλλαγές της Τράπεζας Πειραιώς  
**Posted To:** DOLAnnouncements  
  
**Subject:** Συναλλαγές της Τράπεζας Πειραιώς

Η Εταιρία Ελληνικά Χρηματιστήρια-Χρηματιστήριο Αθηνών Α.Ε. Συμμετοχών (ΑΤΗΕΧ) ανακοινώνει με βάση τις διατάξεις του αρ. 6 της απόφασης 3/347/12.7.2005 της Επιτροπής Κεφαλαιαγοράς και του Κανονισμού (ΕΕ) 596/2014 ότι η Τράπεζα Πειραιώς Α.Ε. την ενημέρωσε την 1.10.2021 ότι:

- στις 30.09.2021 απέκτησε 38.292 μετοχές της ΑΤΗΕΧ (σύμβολο: ΕΧΑΕ)

Η συναλλαγή αφορά την απόκτηση ενεχύρου επί μετοχών στο πλαίσιο συμβάσεων πώλησης και μεταβίβασης επιχειρηματικών απαιτήσεων - τιτλοποίησης ν. 3156/2003.

Η γνωστοποίηση εκ μέρους της Τράπεζας Πειραιώς Α.Ε. προς την εταιρεία γίνεται επειδή ο κ. Γεώργιος Χαντζηνικολάου είναι Πρόεδρος του Δ.Σ. της Τράπεζας Πειραιώς Α.Ε. ενώ κατέχει ταυτόχρονα τη θέση του Προέδρου, Μη Εκτελεστικού Μέλους του Δ.Σ. της ΑΤΗΕΧ.

From: ΠΛΑΣΤΙΚΑ ΘΡΑΚΗΣ ΕΤΑΙΡΙΑ ΣΥΜΜΕΤΟΧΩΝ Α.Ε.Ε.

Posted At: 01 October 2021 19:07

Conversation: Ανακοίνωση Αγοράς Ιδίων Μετοχών

Posted To: DOLAnnouncements

Subject: Ανακοίνωση Αγοράς Ιδίων Μετοχών

Η εταιρεία Πλαστικά Θράκης Εταιρεία Συμμετοχών Α.Ε.Ε. ανακοινώνει ότι κατ' εφαρμογή του άρθρου 49 του ν. 4548/2018, του Κανονισμού (ΕΕ) 596/2014 του Ευρωπαϊκού Κοινοβουλίου και του Συμβουλίου της 16<sup>ης</sup> Απριλίου 2014 και του κατ' εξουσιοδότηση Κανονισμού (ΕΕ) 2016/1052 της 8<sup>ης</sup> Μαρτίου 2016 της Ευρωπαϊκής Επιτροπής προέβη στις 01 Οκτωβρίου 2021 σε αγορά 4.000 ιδίων μετοχών μέσω του μέλους του Χρηματιστηρίου Αθηνών Alpha Finance Α.Ε.Π.Ε.Υ, με μέση τιμή κτήσης 6,7363 Ευρώ ανά μετοχή και συνολική αξία της συναλλαγής 26.945,00 Ευρώ, σε εκτέλεση της σχετικής απόφασης της Τακτικής Γενικής Συνέλευσης των μετόχων της 21<sup>ης</sup> Μαΐου 2021.

**From:** ΠΛΑΣΤΙΚΑ ΘΡΑΚΗΣ ΕΤΑΙΡΙΑ ΣΥΜΜΕΤΟΧΩΝ Α.Ε.Ε.

**Posted At:** 01 October 2021 19:07

**Conversation:** Ανακοίνωση Αγοράς Ιδίων Μετοχών

**Posted To:** DOLAnnouncements

**Subject:** Ανακοίνωση Αγοράς Ιδίων Μετοχών

Η εταιρεία Πλαστικά Θράκης Εταιρεία Συμμετοχών Α.Ε.Ε. ανακοινώνει ότι κατ' εφαρμογή του άρθρου 49 του ν. 4548/2018, του Κανονισμού (ΕΕ) 596/2014 του Ευρωπαϊκού Κοινοβουλίου και του Συμβουλίου της 16<sup>ης</sup> Απριλίου 2014 και του κατ' εξουσιοδότηση Κανονισμού (ΕΕ) 2016/1052 της 8<sup>ης</sup> Μαρτίου 2016 της Ευρωπαϊκής Επιτροπής προέβη στις 01 Οκτωβρίου 2021 σε αγορά 4.000 ιδίων μετοχών μέσω του μέλους του Χρηματιστηρίου Αθηνών Alpha Finance Α.Ε.Π.Ε.Υ, με μέση τιμή κτήσης 6,7363 Ευρώ ανά μετοχή και συνολική αξία της συναλλαγής 26.945,00 Ευρώ, σε εκτέλεση της σχετικής απόφασης της Τακτικής Γενικής Συνέλευσης των μετόχων της 21<sup>ης</sup> Μαΐου 2021.



From: SPACE HELLAS A.E.  
Posted At: 01 October 2021 19:22  
Conversation: ΑΝΑΚΟΙΝΩΣΗ ΑΠΟΚΤΗΣΗΣ ΙΔΙΩΝ ΜΕΤΟΧΩΝ  
Posted To: DOLAnnouncements  
  
Subject: ΑΝΑΚΟΙΝΩΣΗ ΑΠΟΚΤΗΣΗΣ ΙΔΙΩΝ ΜΕΤΟΧΩΝ

Η εταιρεία «SPACE HELLAS ΑΝΩΝΥΜΗ ΕΤΑΙΡΕΙΑ ΣΥΣΤΗΜΑΤΑ ΚΑΙ ΥΠΗΡΕΣΙΕΣ ΤΗΛΕΠΙΚΟΙΝΩΝΙΩΝ, ΠΛΗΡΟΦΟΡΙΚΗΣ, ΑΣΦΑΛΕΙΑΣ-ΙΔΙΩΤΙΚΗ ΕΠΙΧΕΙΡΗΣΗ ΠΑΡΟΧΗΣ ΥΠΗΡΕΣΙΩΝ ΑΣΦΑΛΕΙΑΣ», ανακοινώνει – σύμφωνα με τον κανονισμό (ΕΕ) αριθ. 596/2014 του Ευρωπαϊκού Κοινοβουλίου και του Συμβουλίου της 16ης Απριλίου 2014 και τον κατ' εξουσιοδότηση Κανονισμό (ΕΕ) 2016/1052 της Επιτροπής της 8ης Μαρτίου 2016, το άρθρο 49 του Ν. 4548/2018 και σε συνέχεια της από 18.06.2020 απόφασης της Τακτικής Γενικής Συνέλευσης (Θέμα 10ο) των μετόχων της και της σχετικής από 26.11.2020 απόφασης του Διοικητικού της Συμβουλίου – ότι στο πλαίσιο του Προγράμματος Απόκτησης Ιδίων Μετοχών, την 1<sup>η</sup> Οκτωβρίου 2021 προέβη, μέσω της Χρηματιστηριακής εταιρείας Merit Χρηματιστηριακή Α.Ε.Π.Ε.Υ., σε αγορά 1.304 ιδίων μετοχών με μέση τιμή κτήσης 9,774233€ ανά μετοχή, συνολικής αξίας 12.745,60€.

Μετά την εν λόγω συναλλαγή, η εταιρεία κατέχει 40.691 ίδιες μετοχές, ποσοστό 0,63023017% του συνόλου των μετοχών της εταιρείας.

From: SPACE HELLAS A.E.  
Posted At: 01 October 2021 19:22  
Conversation: ΑΝΑΚΟΙΝΩΣΗ ΑΠΟΚΤΗΣΗΣ ΙΔΙΩΝ ΜΕΤΟΧΩΝ  
Posted To: DOLAnnouncements  
  
Subject: ΑΝΑΚΟΙΝΩΣΗ ΑΠΟΚΤΗΣΗΣ ΙΔΙΩΝ ΜΕΤΟΧΩΝ

Η εταιρεία «SPACE HELLAS ΑΝΩΝΥΜΗ ΕΤΑΙΡΕΙΑ ΣΥΣΤΗΜΑΤΑ ΚΑΙ ΥΠΗΡΕΣΙΕΣ ΤΗΛΕΠΙΚΟΙΝΩΝΙΩΝ, ΠΛΗΡΟΦΟΡΙΚΗΣ, ΑΣΦΑΛΕΙΑΣ-ΙΔΙΩΤΙΚΗ ΕΠΙΧΕΙΡΗΣΗ ΠΑΡΟΧΗΣ ΥΠΗΡΕΣΙΩΝ ΑΣΦΑΛΕΙΑΣ», ανακοινώνει – σύμφωνα με τον κανονισμό (ΕΕ) αριθ. 596/2014 του Ευρωπαϊκού Κοινοβουλίου και του Συμβουλίου της 16ης Απριλίου 2014 και τον κατ' εξουσιοδότηση Κανονισμό (ΕΕ) 2016/1052 της Επιτροπής της 8ης Μαρτίου 2016, το άρθρο 49 του Ν. 4548/2018 και σε συνέχεια της από 18.06.2020 απόφασης της Τακτικής Γενικής Συνέλευσης (Θέμα 10ο) των μετόχων της και της σχετικής από 26.11.2020 απόφασης του Διοικητικού της Συμβουλίου – ότι στο πλαίσιο του Προγράμματος Απόκτησης Ιδίων Μετοχών, την 1<sup>η</sup> Οκτωβρίου 2021 προέβη, μέσω της Χρηματιστηριακής εταιρείας Merit Χρηματιστηριακή Α.Ε.Π.Ε.Υ., σε αγορά 1.304 ιδίων μετοχών με μέση τιμή κτήσης 9,774233€ ανά μετοχή, συνολικής αξίας 12.745,60€.

Μετά την εν λόγω συναλλαγή, η εταιρεία κατέχει 40.691 ίδιες μετοχές, ποσοστό 0,63023017% του συνόλου των μετοχών της εταιρείας.

From: ΠΑΠΟΥΤΣΑΝΗΣ Α.Β.Ε.Ε.  
Posted At: 04 October 2021 09:11  
Conversation: ΓΝΩΣΤΟΠΟΙΗΣΗ ΑΓΟΡΑΣ ΙΔΙΩΝ ΜΕΤΟΧΩΝ  
Posted To: DOLAnnouncements  
Subject: ΓΝΩΣΤΟΠΟΙΗΣΗ ΑΓΟΡΑΣ ΙΔΙΩΝ ΜΕΤΟΧΩΝ

Η Εταιρεία "ΠΑΠΟΥΤΣΑΝΗΣ ΑΝΩΝΥΜΗ ΒΙΟΜΗΧΑΝΙΚΗ ΚΑΙ ΕΜΠΟΡΙΚΗ ΕΤΑΙΡΙΑ ΚΑΤΑΝΑΛΩΤΙΚΩΝ ΑΓΑΘΩΝ" (η Εταιρεία) ενημερώνει το επενδυτικό κοινό ότι κατ' εφαρμογή των Κανονισμών (ΕΕ) 2016/1052 και 596/2014, και σε εκτέλεση της από 05.05.2021 απόφασης της Τακτικής Γενικής Συνέλευσης των Μετόχων της Εταιρείας και της από 29.06.2021 απόφασης του Διοικητικού Συμβουλίου της Εταιρείας, προέβη σε αγορά ιδίων μετοχών στην αγορά του Χρηματιστηρίου Αθηνών, και συγκεκριμένα την 01/10/2021 προέβη στην αγορά 836 ιδίων μετοχών, με μέση τιμή κτήσης EUR 2,07 ανά μετοχή και συνολική αξία συναλλαγών EUR 1.730,52.

Οι συναλλαγές πραγματοποιήθηκαν μέσω του μέλους του Χρηματιστηρίου Αθηνών "ALPHA FINANCE ΜΟΝΟΠΡΟΣΩΠΗ ΑΝΩΝΥΜΗ ΕΤΑΙΡΙΑ ΠΑΡΟΧΗΣ ΕΠΕΝΔΥΤΙΚΩΝ ΥΠΗΡΕΣΙΩΝ". Μετά και τις ανωτέρω αγορές, η Εταιρεία κατέχει συνολικά 28.007 ίδιες μετοχές (ήτοι, 0,104% του συνόλου των μετοχών της Εταιρείας που διαπραγματεύονται στο Χρηματιστήριο Αθηνών) από το πρόγραμμα επαναγοράς ιδίων μετοχών.

From: ΠΑΠΟΥΤΣΑΝΗΣ Α.Β.Ε.Ε.  
Posted At: 04 October 2021 09:11  
Conversation: ΓΝΩΣΤΟΠΟΙΗΣΗ ΑΓΟΡΑΣ ΙΔΙΩΝ ΜΕΤΟΧΩΝ  
Posted To: DOLAnnouncements  
Subject: ΓΝΩΣΤΟΠΟΙΗΣΗ ΑΓΟΡΑΣ ΙΔΙΩΝ ΜΕΤΟΧΩΝ

Η Εταιρεία "ΠΑΠΟΥΤΣΑΝΗΣ ΑΝΩΝΥΜΗ ΒΙΟΜΗΧΑΝΙΚΗ ΚΑΙ ΕΜΠΟΡΙΚΗ ΕΤΑΙΡΙΑ ΚΑΤΑΝΑΛΩΤΙΚΩΝ ΑΓΑΘΩΝ" (η Εταιρεία) ενημερώνει το επενδυτικό κοινό ότι κατ' εφαρμογή των Κανονισμών (ΕΕ) 2016/1052 και 596/2014, και σε εκτέλεση της από 05.05.2021 απόφασης της Τακτικής Γενικής Συνέλευσης των Μετόχων της Εταιρείας και της από 29.06.2021 απόφασης του Διοικητικού Συμβουλίου της Εταιρείας, προέβη σε αγορά ιδίων μετοχών στην αγορά του Χρηματιστηρίου Αθηνών, και συγκεκριμένα την 01/10/2021 προέβη στην αγορά 836 ιδίων μετοχών, με μέση τιμή κτήσης EUR 2,07 ανά μετοχή και συνολική αξία συναλλαγών EUR 1.730,52.

Οι συναλλαγές πραγματοποιήθηκαν μέσω του μέλους του Χρηματιστηρίου Αθηνών "ALPHA FINANCE ΜΟΝΟΠΡΟΣΩΠΗ ΑΝΩΝΥΜΗ ΕΤΑΙΡΙΑ ΠΑΡΟΧΗΣ ΕΠΕΝΔΥΤΙΚΩΝ ΥΠΗΡΕΣΙΩΝ". Μετά και τις ανωτέρω αγορές, η Εταιρεία κατέχει συνολικά 28.007 ίδιες μετοχές (ήτοι, 0,104% του συνόλου των μετοχών της Εταιρείας που διαπραγματεύονται στο Χρηματιστήριο Αθηνών) από το πρόγραμμα επαναγοράς ιδίων μετοχών.

From: ΠΑΠΟΥΤΣΑΝΗΣ Α.Β.Ε.Ε.  
Posted At: 04 October 2021 09:28  
Conversation: ΠΑΠΟΥΤΣΑΝΗΣ ΑΒΕΕ - 24% αύξηση του κύκλου εργασιών το εννεάμηνο του 2021  
Posted To: DOLAnnouncements  
Subject: ΠΑΠΟΥΤΣΑΝΗΣ ΑΒΕΕ - 24% αύξηση του κύκλου εργασιών το εννεάμηνο του 2021

04 Οκτωβρίου 2021

## Παπουτσάνης

### 24% αύξηση του κύκλου εργασιών το εννεάμηνο του 2021

- Οι πωλήσεις ανήλθαν σε 38,2 εκατ. ευρώ το εννεάμηνο του 2021, έναντι 30,8 εκατ. ευρώ την αντίστοιχη περίοδο του 2020, αυξημένες κατά 24%.
- Η αξία των εξαγωγών ανήλθε σε 22,5 εκατ. ευρώ, αντιπροσωπεύοντας το 59% του συνολικού κύκλου εργασιών της εταιρίας έναντι 14,5 εκατ. ευρώ το 2020 και παρουσιάζοντας ανάπτυξη 55%.

Σταθερά ανοδική πορεία παρατηρείται στον κύκλο εργασιών της Παπουτσάνης ΑΒΕΕ, ο οποίος αυξήθηκε κατά 24% κατά το εννεάμηνο του 2021, σε σχέση με την αντίστοιχη περίοδο του 2020. Συγκεκριμένα, **το σύνολο των πωλήσεων της Παπουτσάνης για τη συγκεκριμένη περίοδο, ανήλθε σε 38,2 εκατ. ευρώ**, έναντι 30,8 εκατ. ευρώ που κατέγραψε την αντίστοιχη περίοδο του 2020.

Οι κύριοι λόγοι που συνέβαλλαν στην αύξηση του κύκλου εργασιών ήταν οι υψηλές επιδόσεις που σημείωσε η εταιρεία στις κατηγορίες των επώνυμων προϊόντων, εξαιρουμένων των αντισηπτικών, παραγωγών για τρίτους και στις πωλήσεις σαπωνόμαζας. Προς αυτή την κατεύθυνση συνέβαλε και η έστω μερική ανάκαμψη της ξενοδοχειακής αγοράς, τόσο στην Ελλάδα όσο και στο εξωτερικό.

Αξίζει να σημειωθεί ότι το 22% των συνολικών εσόδων προέρχεται από πωλήσεις επωνύμων προϊόντων της Παπουτσάνης στην Ελλάδα και το εξωτερικό, το 11% από πωλήσεις προς την

ξενοδοχειακή αγορά, το 51% από παραγωγές προϊόντων για τρίτους και το 16% από βιομηχανικές πωλήσεις σαπωνομαζών.

Οι εξαγωγές της εταιρείας Παπουτσάνης ανήλθαν σε 22,5 εκατ. ευρώ το εννεάμηνο του 2021, που αντιπροσωπεύει το 59% του συνολικού κύκλου εργασιών, καταγράφοντας αύξηση ύψους 55% με την αντίστοιχη περσινή περίοδο.

**Ο κ. Μενέλαος Τασόπουλος, Διευθύνων Σύμβουλος της Παπουτσάνης ΑΒΕΕ,** σχολίασε: «*Η σταθερή ενίσχυση των οικονομικών επιδόσεων της Παπουτσάνης, δημιουργεί αισιοδοξία για την περαιτέρω αναπτυξιακή της πορεία. Έτσι η έμφαση στην καινοτομία σε συνδυασμό με ανάπτυξη προϊόντων μεγαλύτερης προστιθέμενης αξίας, στην προώθηση των επώνυμων προϊόντων αλλά και οι σημαντικές επενδύσεις σε βιομηχανικό εξοπλισμό, έρευνα και ανάπτυξη αλλά εξίσου σημαντικό και σε ανθρώπινο δυναμικό που συνεχίζουν να υλοποιούνται, αποδεικνύεται ότι αποδίδουν. Τέλος για το τελευταίο τρίμηνο του έτους εκτιμούμε ότι θα επιτύχουμε περαιτέρω σημαντική ανάπτυξη σε σχέση με το αντίστοιχο τρίμηνο του 2020, χάρη στις νέες συνεργασίες που είναι σε εξέλιξη αλλά και τη βελτίωση των ρυθμών ανάπτυξης της ξενοδοχειακής αγοράς στην Ελλάδα και εξωτερικό. Εδώ αξίζει να σημειωθεί ότι η σημερινή συγκυρία των ιστορικά υψηλών ναύλων από την ευρύτερη περιοχή της Ασίας σε συνδυασμό με τις μεγάλες καθυστερήσεις στις παραδόσεις μας ευνοούν σημαντικά και όσον αφορά τις πωλήσεις ξενοδοχειακών προϊόντων αλλά και περισσότερο ίσως σαπωνομάζας ακόμα και αν πρόκειται για τους πιο βασικούς τύπους (commodities) που παραδοσιακά εξυπηρετούνται από την Ινδονησία και Μαλαισία.»*

## **Επισκόπηση ανά Τομέα Δραστηριότητας**

### **Επώνυμα Προϊόντα**

Οι πωλήσεις επώνυμων προϊόντων, εξαιρουμένων των αντισηπτικών αυξήθηκαν κατά 44% το εννεάμηνο του 2021 σε σχέση με την αντίστοιχη περίοδο του 2020 και κατά 2% συμπεριλαμβανομένου του αντισηπτικού. Σημειώνεται ότι κατά το 2020 η συγκεκριμένη κατηγορία ωφελήθηκε σημαντικά από τις αυξημένες πωλήσεις αντισηπτικών, ως συνέπεια της πανδημίας του COVID-19.

### **Ξενοδοχειακά Προϊόντα**

Η κατηγορία κατά το εννεάμηνο του 2021 αυξήθηκε κατά 48% σε σχέση με την αντίστοιχη περίοδο του 2020. Εκτιμάται βελτίωση του ρυθμού ανάπτυξης κατά το τελευταίο τρίμηνο του 2021, αλλά και για το σύνολο του έτους, καθώς τα μηνύματα από την αγορά ξενοδοχειακών είναι ιδιαίτερος θετικά, κυρίως στο εξωτερικό.

### **Προϊόντα Τρίτων (βιομηχανικές πωλήσεις, ιδιωτική ετικέτα)**

Η συγκεκριμένη κατηγορία παρουσίασε αύξηση 27% σε σχέση με το εννεάμηνο του 2020. Η ανάπτυξη αυτή προήλθε κυρίως από την περαιτέρω σημαντική διεύρυνση συνεργασιών με

πολυεθνικές εταιρείες του εξωτερικού για την παραγωγή των προϊόντων τους, συνεργασίες που έχουν ήδη ξεκινήσει από το 2019 και συνεχίζουν να αναπτύσσονται.

### **Βιομηχανικές πωλήσεις σαπωναμαζών**

Η συγκεκριμένη κατηγορία αναπτύχθηκε κατά 38% και αφορά κυρίως εξαγωγές. Η ανάπτυξη οφείλεται στην εδραίωση της εταιρείας ως ενός από τους βασικότερους προμηθευτές ειδικών σαπωναμαζών στη διεθνή αγορά, στη συνεχή διεύρυνση του πελατολογίου αλλά και στην προσφερόμενη γκάμα προϊόντων. Η παράλληλη έναρξη διάθεσης των συνθετικών σαπωναμαζών, ειδικών προϊόντων, πολύ θετικού οικολογικού αποτυπώματος και μεγάλης προστιθέμενης αξίας, εκτιμάται ότι θα ενισχύσει περαιτέρω την κατηγορία.

From: ΠΑΠΟΥΤΣΑΝΗΣ Α.Β.Ε.Ε.  
Posted At: 04 October 2021 09:28  
Conversation: ΠΑΠΟΥΤΣΑΝΗΣ ΑΒΕΕ - 24% αύξηση του κύκλου εργασιών το εννεάμηνο του 2021  
Posted To: DOLAnnouncements  
Subject: ΠΑΠΟΥΤΣΑΝΗΣ ΑΒΕΕ - 24% αύξηση του κύκλου εργασιών το εννεάμηνο του 2021

04 Οκτωβρίου 2021

### Παπουτσάνης

#### 24% αύξηση του κύκλου εργασιών το εννεάμηνο του 2021

- Οι πωλήσεις ανήλθαν σε 38,2 εκατ. ευρώ το εννεάμηνο του 2021, έναντι 30,8 εκατ. ευρώ την αντίστοιχη περίοδο του 2020, αυξημένες κατά 24%.
- Η αξία των εξαγωγών ανήλθε σε 22,5 εκατ. ευρώ, αντιπροσωπεύοντας το 59% του συνολικού κύκλου εργασιών της εταιρίας έναντι 14,5 εκατ. ευρώ το 2020 και παρουσιάζοντας ανάπτυξη 55%.

Σταθερά ανοδική πορεία παρατηρείται στον κύκλο εργασιών της Παπουτσάνης ΑΒΕΕ, ο οποίος αυξήθηκε κατά 24% κατά το εννεάμηνο του 2021, σε σχέση με την αντίστοιχη περίοδο του 2020. Συγκεκριμένα, **το σύνολο των πωλήσεων της Παπουτσάνης για τη συγκεκριμένη περίοδο, ανήλθε σε 38,2 εκατ. ευρώ**, έναντι 30,8 εκατ. ευρώ που κατέγραψε την αντίστοιχη περίοδο του 2020.

Οι κύριοι λόγοι που συνέβαλλαν στην αύξηση του κύκλου εργασιών ήταν οι υψηλές επιδόσεις που σημείωσε η εταιρεία στις κατηγορίες των επώνυμων προϊόντων, εξαιρουμένων των αντισηπτικών, παραγωγών για τρίτους και στις πωλήσεις σαπωνόμαζας. Προς αυτή την κατεύθυνση συνέβαλε και η έστω μερική ανάκαμψη της ξενοδοχειακής αγοράς, τόσο στην Ελλάδα όσο και στο εξωτερικό.

Αξίζει να σημειωθεί ότι το 22% των συνολικών εσόδων προέρχεται από πωλήσεις επωνύμων προϊόντων της Παπουτσάνης στην Ελλάδα και το εξωτερικό, το 11% από πωλήσεις προς την



ξενοδοχειακή αγορά, το 51% από παραγωγές προϊόντων για τρίτους και το 16% από βιομηχανικές πωλήσεις σαπωνομαζών.

Οι εξαγωγές της εταιρείας Παπουτσάνης ανήλθαν σε 22,5 εκατ. ευρώ το εννεάμηνο του 2021, που αντιπροσωπεύει το 59% του συνολικού κύκλου εργασιών, καταγράφοντας αύξηση ύψους 55% με την αντίστοιχη περσινή περίοδο.

**Ο κ. Μενέλαος Τασόπουλος, Διευθύνων Σύμβουλος της Παπουτσάνης ΑΒΕΕ,** σχολίασε: «*Η σταθερή ενίσχυση των οικονομικών επιδόσεων της Παπουτσάνης, δημιουργεί αισιοδοξία για την περαιτέρω αναπτυξιακή της πορεία. Έτσι η έμφαση στην καινοτομία σε συνδυασμό με ανάπτυξη προϊόντων μεγαλύτερης προστιθέμενης αξίας, στην προώθηση των επώνυμων προϊόντων αλλά και οι σημαντικές επενδύσεις σε βιομηχανικό εξοπλισμό, έρευνα και ανάπτυξη αλλά εξίσου σημαντικό και σε ανθρώπινο δυναμικό που συνεχίζουν να υλοποιούνται, αποδεικνύεται ότι αποδίδουν. Τέλος για το τελευταίο τρίμηνο του έτους εκτιμούμε ότι θα επιτύχουμε περαιτέρω σημαντική ανάπτυξη σε σχέση με το αντίστοιχο τρίμηνο του 2020, χάρη στις νέες συνεργασίες που είναι σε εξέλιξη αλλά και τη βελτίωση των ρυθμών ανάπτυξης της ξενοδοχειακής αγοράς στην Ελλάδα και εξωτερικό. Εδώ αξίζει να σημειωθεί ότι η σημερινή συγκυρία των ιστορικά υψηλών ναύλων από την ευρύτερη περιοχή της Ασίας σε συνδυασμό με τις μεγάλες καθυστερήσεις στις παραδόσεις μας ευνοούν σημαντικά και όσον αφορά τις πωλήσεις ξενοδοχειακών προϊόντων αλλά και περισσότερο ίσως σαπωνομάζας ακόμα και αν πρόκειται για τους πιο βασικούς τύπους (commodities) που παραδοσιακά εξυπηρετούνται από την Ινδονησία και Μαλαισία.»*

## **Επισκόπηση ανά Τομέα Δραστηριότητας**

### **Επώνυμα Προϊόντα**

Οι πωλήσεις επώνυμων προϊόντων, εξαιρουμένων των αντισηπτικών αυξήθηκαν κατά 44% το εννεάμηνο του 2021 σε σχέση με την αντίστοιχη περίοδο του 2020 και κατά 2% συμπεριλαμβανομένου του αντισηπτικού. Σημειώνεται ότι κατά το 2020 η συγκεκριμένη κατηγορία ωφελήθηκε σημαντικά από τις αυξημένες πωλήσεις αντισηπτικών, ως συνέπεια της πανδημίας του COVID-19.

### **Ξενοδοχειακά Προϊόντα**

Η κατηγορία κατά το εννεάμηνο του 2021 αυξήθηκε κατά 48% σε σχέση με την αντίστοιχη περίοδο του 2020. Εκτιμάται βελτίωση του ρυθμού ανάπτυξης κατά το τελευταίο τρίμηνο του 2021, αλλά και για το σύνολο του έτους, καθώς τα μηνύματα από την αγορά ξενοδοχειακών είναι ιδιαίτερος θετικά, κυρίως στο εξωτερικό.

### **Προϊόντα Τρίτων (βιομηχανικές πωλήσεις, ιδιωτική ετικέτα)**

Η συγκεκριμένη κατηγορία παρουσίασε αύξηση 27% σε σχέση με το εννεάμηνο του 2020. Η ανάπτυξη αυτή προήλθε κυρίως από την περαιτέρω σημαντική διεύρυνση συνεργασιών με

πολυεθνικές εταιρείες του εξωτερικού για την παραγωγή των προϊόντων τους, συνεργασίες που έχουν ήδη ξεκινήσει από το 2019 και συνεχίζουν να αναπτύσσονται.

### **Βιομηχανικές πωλήσεις σαπωναμαζών**

Η συγκεκριμένη κατηγορία αναπτύχθηκε κατά 38% και αφορά κυρίως εξαγωγές. Η ανάπτυξη οφείλεται στην εδραίωση της εταιρείας ως ενός από τους βασικότερους προμηθευτές ειδικών σαπωναμαζών στη διεθνή αγορά, στη συνεχή διεύρυνση του πελατολογίου αλλά και στην προσφερόμενη γκάμα προϊόντων. Η παράλληλη έναρξη διάθεσης των συνθετικών σαπωναμαζών, ειδικών προϊόντων, πολύ θετικού οικολογικού αποτυπώματος και μεγάλης προστιθέμενης αξίας, εκτιμάται ότι θα ενισχύσει περαιτέρω την κατηγορία.

From: ΜΥΤΙΛΗΝΑΙΟΣ Α.Ε.  
Posted At: 04 October 2021 09:29  
Conversation: Απόκτηση Ιδίων Μετοχών  
Posted To: DOLAnnouncements  
  
Subject: Απόκτηση Ιδίων Μετοχών

Δείτε παρακάτω:

[Απόκτηση Ιδίων Μετοχών](#)

From: ΜΥΤΙΛΗΝΑΙΟΣ Α.Ε.  
Posted At: 04 October 2021 09:29  
Conversation: Απόκτηση Ιδίων Μετοχών  
Posted To: DOLAnnouncements  
  
Subject: Απόκτηση Ιδίων Μετοχών

Δείτε παρακάτω:

[Απόκτηση Ιδίων Μετοχών](#)

**From:** INTRAKAT A.E. ΤΕΧΝΙΚΩΝ ΚΑΙ ΕΝΕΡΓΕΙΑΚΩΝ ΕΡΓΩΝ  
**Posted At:** 04 October 2021 09:30  
**Conversation:** Γνωστοποίηση διορισμού ειδικού διαπραγματευτή  
**Posted To:** DOLAnnouncements  
  
**Subject:** Γνωστοποίηση διορισμού ειδικού διαπραγματευτή

Δείτε την γνωστοποίηση της Εταιρείας

[Γνωστοποίηση διορισμού ειδικού διαπραγματευτή](#)

**From:** INTRAKAT A.E. ΤΕΧΝΙΚΩΝ ΚΑΙ ΕΝΕΡΓΕΙΑΚΩΝ ΕΡΓΩΝ  
**Posted At:** 04 October 2021 09:30  
**Conversation:** Γνωστοποίηση διορισμού ειδικού διαπραγματευτή  
**Posted To:** DOLAnnouncements  
  
**Subject:** Γνωστοποίηση διορισμού ειδικού διαπραγματευτή

Δείτε την γνωστοποίηση της Εταιρείας

[Γνωστοποίηση διορισμού ειδικού διαπραγματευτή](#)

From: ΠΑΠΟΥΤΣΑΝΗΣ Α.Β.Ε.Ε.  
Posted At: 04 October 2021 09:35  
Conversation: Διανομή μερίσματος από κέρδη προηγούμενων χρήσεων (άρθρο 162 παρ. 3 ν.4548/2018)  
Posted To: DOLAnnouncements  
Subject: Διανομή μερίσματος από κέρδη προηγούμενων χρήσεων (άρθρο 162 παρ. 3 ν.4548/2018)

**Διανομή μερίσματος από κέρδη προηγούμενων χρήσεων (άρθρο 162 παρ. 3 ν.4548/2018)**

-

Χαλκίδα, 04/10/2021

Η Εταιρεία "ΠΑΠΟΥΤΣΑΝΗΣ ΑΝΩΝΥΜΗ ΒΙΟΜΗΧΑΝΙΚΗ ΚΑΙ ΕΜΠΟΡΙΚΗ ΕΤΑΙΡΙΑ ΚΑΤΑΝΑΛΩΤΙΚΩΝ ΑΓΑΘΩΝ" (η Εταιρεία) στο πλαίσιο της έγκυρης πληροφόρησης του επενδυτικού κοινού, ανακοινώνει ότι την 01.10.2021 το Διοικητικό Συμβούλιο αποφάσισε σύμφωνα με τη διάταξη του άρθρου 162 παρ. 3 ν.4548/2018 τη διανομή επιπλέον μερίσματος από τα κέρδη του οικονομικού έτους (χρήσης) 2020 στους δικαιούχους μετόχους συνολικού ποσού ευρώ 539.536,74, το οποίο σήμερα αντιστοιχεί σε 0,02 ευρώ ανά μετοχή, εξαιρουμένων σύμφωνα με το άρθρο 50 παρ. 1 περ. β) των ιδίων μετοχών της Εταιρείας, που σήμερα ανέρχονται σε 28.007.

Ως έχει η κατάσταση σήμερα το ποσό αυτό αντιστοιχεί σε καθαρό πληρωτέο μέρισμα 0,019€ ανά μετοχή μετά την παρακράτηση φόρου ποσοστού 5%. Το ποσό του μερίσματος ανά μετοχή είναι δυνατόν να αλλάξει στην περίπτωση που, μέχρι την ημερομηνία προσδιορισμού των δικαιούχων του μερίσματος, η Εταιρεία έχει αποκτήσει και άλλες ίδιες μετοχές, οπότε το ποσό μερίσματος που αντιστοιχεί σε αυτές θα προσυζητήσει το μέρισμα των λοιπών μετοχών.

**Θα ακολουθήσει νεότερη ανακοίνωση για τις ημερομηνίες αποκοπής και πληρωμής.**

Για περισσότερες πληροφορίες οι κ.κ. μέτοχοι μπορούν να απευθύνονται στο Τμήμα Εξυπηρέτησης Μετόχων της Εταιρείας.

From: ΠΑΠΟΥΤΣΑΝΗΣ Α.Β.Ε.Ε.  
Posted At: 04 October 2021 09:35  
Conversation: Διανομή μερίσματος από κέρδη προηγούμενων χρήσεων (άρθρο 162 παρ. 3 ν.4548/2018)  
Posted To: DOLAnnouncements  
Subject: Διανομή μερίσματος από κέρδη προηγούμενων χρήσεων (άρθρο 162 παρ. 3 ν.4548/2018)

**Διανομή μερίσματος από κέρδη προηγούμενων χρήσεων (άρθρο 162 παρ. 3 ν.4548/2018)**

-

Χαλκίδα, 04/10/2021

Η Εταιρεία "ΠΑΠΟΥΤΣΑΝΗΣ ΑΝΩΝΥΜΗ ΒΙΟΜΗΧΑΝΙΚΗ ΚΑΙ ΕΜΠΟΡΙΚΗ ΕΤΑΙΡΙΑ ΚΑΤΑΝΑΛΩΤΙΚΩΝ ΑΓΑΘΩΝ" (η Εταιρεία) στο πλαίσιο της έγκυρης πληροφόρησης του επενδυτικού κοινού, ανακοινώνει ότι την 01.10.2021 το Διοικητικό Συμβούλιο αποφάσισε σύμφωνα με τη διάταξη του άρθρου 162 παρ. 3 ν.4548/2018 τη διανομή επιπλέον μερίσματος από τα κέρδη του οικονομικού έτους (χρήσης) 2020 στους δικαιούχους μετόχους συνολικού ποσού ευρώ 539.536,74, το οποίο σήμερα αντιστοιχεί σε 0,02 ευρώ ανά μετοχή, εξαιρουμένων σύμφωνα με το άρθρο 50 παρ. 1 περ. β) των ιδίων μετοχών της Εταιρείας, που σήμερα ανέρχονται σε 28.007.

Ως έχει η κατάσταση σήμερα το ποσό αυτό αντιστοιχεί σε καθαρό πληρωτέο μέρισμα 0,019€ ανά μετοχή μετά την παρακράτηση φόρου ποσοστού 5%. Το ποσό του μερίσματος ανά μετοχή είναι δυνατόν να αλλάξει στην περίπτωση που, μέχρι την ημερομηνία προσδιορισμού των δικαιούχων του μερίσματος, η Εταιρεία έχει αποκτήσει και άλλες ίδιες μετοχές, οπότε το ποσό μερίσματος που αντιστοιχεί σε αυτές θα προσαυξήσει το μέρισμα των λοιπών μετοχών.

**Θα ακολουθήσει νεότερη ανακοίνωση για τις ημερομηνίες αποκοπής και πληρωμής.**

Για περισσότερες πληροφορίες οι κ.κ. μέτοχοι μπορούν να απευθύνονται στο Τμήμα Εξυπηρέτησης Μετόχων της Εταιρείας.



From: ΓΕΚ ΤΕΡΝΑ Α.Ε.  
Posted At: 04 October 2021 09:42  
Conversation: ΑΓΟΡΑ ΙΔΙΩΝ ΜΕΤΟΧΩΝ  
Posted To: DOLAnnouncements  
  
Subject: ΑΓΟΡΑ ΙΔΙΩΝ ΜΕΤΟΧΩΝ

Η ΓΕΚ ΤΕΡΝΑ Α.Ε., κατ' εφαρμογή του Κανονισμού (ΕΕ) 596/2014 του Ευρωπαϊκού Κοινοβουλίου και του κατ' εξουσιοδότηση Κανονισμού (ΕΕ) 2016/1052 της Επιτροπής, γνωστοποιεί στο Επενδυτικό Κοινό ότι, σύμφωνα με το άρθρο 49 του Ν 4548/2018 όπως τροποποιήθηκε και ισχύει και σε εκτέλεση της από 8/7/2020 απόφασης της Τακτικής Γενικής Συνέλευσης των Μετόχων της Εταιρείας, προέβη την 01/10/2021, μέσω του μέλους του Χ.Α. ΒΕΤΑ ΑΧΕΠΕΥ, σε αγορά 15.000 ιδίων μετοχών με μέση τιμή κτήσης 9,1007 ευρώ ανά μετοχή και συνολική αξία συναλλαγής 136.509,88 ευρώ.

From: ΓΕΚ ΤΕΡΝΑ Α.Ε.  
Posted At: 04 October 2021 09:42  
Conversation: ΑΓΟΡΑ ΙΔΙΩΝ ΜΕΤΟΧΩΝ  
Posted To: DOLAnnouncements  
  
Subject: ΑΓΟΡΑ ΙΔΙΩΝ ΜΕΤΟΧΩΝ

Η ΓΕΚ ΤΕΡΝΑ Α.Ε., κατ' εφαρμογή του Κανονισμού (ΕΕ) 596/2014 του Ευρωπαϊκού Κοινοβουλίου και του κατ' εξουσιοδότηση Κανονισμού (ΕΕ) 2016/1052 της Επιτροπής, γνωστοποιεί στο Επενδυτικό Κοινό ότι, σύμφωνα με το άρθρο 49 του Ν 4548/2018 όπως τροποποιήθηκε και ισχύει και σε εκτέλεση της από 8/7/2020 απόφασης της Τακτικής Γενικής Συνέλευσης των Μετόχων της Εταιρείας, προέβη την 01/10/2021, μέσω του μέλους του Χ.Α. ΒΕΤΑ ΑΧΕΠΕΥ, σε αγορά 15.000 ιδίων μετοχών με μέση τιμή κτήσης 9,1007 ευρώ ανά μετοχή και συνολική αξία συναλλαγής 136.509,88 ευρώ.

**From:** ΜΥΤΙΛΗΝΑΙΟΣ Α.Ε.  
**Posted At:** 04 October 2021 09:49  
**Conversation:** Η ΜΥΤΙΛΙΝΕΟΣ διασφάλισε ένα φωτοβολταϊκό έργο 52,8MW στην Ιταλική δημοπρασία ΑΠΕ. Το project προορίζεται για το Portfolio της Εταιρείας.  
**Posted To:** DOLAnnouncements  
**Subject:** Η ΜΥΤΙΛΙΝΕΟΣ διασφάλισε ένα φωτοβολταϊκό έργο 52,8MW στην Ιταλική δημοπρασία ΑΠΕ. Το project προορίζεται για το Portfolio της Εταιρείας.

Δείτε παρακάτω:

[Η ΜΥΤΙΛΙΝΕΟΣ διασφάλισε ένα φωτοβολταϊκό έργο 52,8MW στην Ιταλική δημοπρασία ΑΠΕ. Το project προορίζεται για το Portfolio της Εταιρείας.](#)

**From:** ΜΥΤΙΛΗΝΑΙΟΣ Α.Ε.  
**Posted At:** 04 October 2021 09:49  
**Conversation:** Η ΜΥΤΙΛΙΝΕΟΣ διασφάλισε ένα φωτοβολταϊκό έργο 52,8MW στην Ιταλική δημοπρασία ΑΠΕ. Το project προορίζεται για το Portfolio της Εταιρείας.  
**Posted To:** DOLAnnouncements  
**Subject:** Η ΜΥΤΙΛΙΝΕΟΣ διασφάλισε ένα φωτοβολταϊκό έργο 52,8MW στην Ιταλική δημοπρασία ΑΠΕ. Το project προορίζεται για το Portfolio της Εταιρείας.

Δείτε παρακάτω:

[Η ΜΥΤΙΛΙΝΕΟΣ διασφάλισε ένα φωτοβολταϊκό έργο 52,8MW στην Ιταλική δημοπρασία ΑΠΕ. Το project προορίζεται για το Portfolio της Εταιρείας.](#)

**From:** QUEST ΣΥΜΜΕΤΟΧΩΝ Α.Ε.  
**Posted At:** 04 October 2021 10:18  
**Conversation:** Quest Συμμετοχών Ανώνυμη Εταιρεία: Ολοκλήρωση απόκτησης συμμετοχής στην εταιρεία Intelli Solutions  
**Posted To:** DOLAnnouncements  
**Subject:** Quest Συμμετοχών Ανώνυμη Εταιρεία: Ολοκλήρωση απόκτησης συμμετοχής στην εταιρεία Intelli Solutions

Σε συνέχεια της από 23 Ιουλίου 2021 σχετικής ανακοίνωσης, η Quest Συμμετοχών Α.Ε., γνωστοποιεί ότι την 1 Οκτωβρίου 2021 ολοκληρώθηκε η απόκτηση της συμμετοχής του Ομίλου Quest, μέσω της 100% θυγατρικής εταιρείας Uni Systems M.A.E. στο μετοχικό κεφάλαιο της Intelli Solutions A.E..

Στο πλαίσιο της καταρτισθείσας συμφωνίας η Uni Systems αποκτά το 55,2% μέσω αγοραπωλησίας και μεταβίβασης μετοχών από τους παλαιούς μετόχους και ακολούθως το 4,8% μέσω συμμετοχής της σε αποφασισθείσα αύξηση του μετοχικού κεφαλαίου της Intelli Solutions A.E., ήτοι στο σύνολο η Uni Systems αποκτά το 60%.

Το συνολικό τίμημα της συμφωνίας για την απόκτηση του 60% ανέρχεται σε €3.800.000, ενώ η συνολική επένδυση εκτιμάται ότι θα ανέλθει στα € 5.200.000 στην επόμενη διετία μέσω πρόβλεψης για την απόδοση επιπλέον ποσού προς τους παλαιούς μετόχους.

Η Intelli Solutions A.E., είναι μία καινοτόμος εταιρεία παροχής υπηρεσιών πληροφορικής, με 15ετή και πλέον επιτυχημένη πορεία στην αγορά, πολλές διακρίσεις και παρουσία στην Ελλάδα και την ΝΑ Ευρώπη. Εξειδικεύεται στην παροχή υπηρεσιών ψηφιακού μετασχηματισμού, με έμφαση στις υπηρεσίες Customer Engagement - Απόκτησης και Διατήρησης Πελατών (Customer Onboarding & Customer Retention) - και Revenue Assurance, διαθέτοντας εκτενές πελατολόγιο σε κλάδους όπως οι Τηλεπικοινωνίες, ο Τραπεζικός και Ασφαλιστικός τομέας, η Ναυτιλία, οι Οργανισμοί Κοινής Ωφελείας και το Online Betting.

**From:** QUEST ΣΥΜΜΕΤΟΧΩΝ Α.Ε.

**Posted At:** 04 October 2021 10:18

**Conversation:** Quest Συμμετοχών Ανώνυμη Εταιρεία: Ολοκλήρωση απόκτησης συμμετοχής στην εταιρεία Intelli Solutions

**Posted To:** DOLAnnouncements

**Subject:** Quest Συμμετοχών Ανώνυμη Εταιρεία: Ολοκλήρωση απόκτησης συμμετοχής στην εταιρεία Intelli Solutions

Σε συνέχεια της από 23 Ιουλίου 2021 σχετικής ανακοίνωσης, η Quest Συμμετοχών Α.Ε., γνωστοποιεί ότι την 1 Οκτωβρίου 2021 ολοκληρώθηκε η απόκτηση της συμμετοχής του Ομίλου Quest, μέσω της 100% θυγατρικής εταιρείας Uni Systems M.A.E. στο μετοχικό κεφάλαιο της Intelli Solutions A.E..

Στο πλαίσιο της καταρτισθείσας συμφωνίας η Uni Systems αποκτά το 55,2% μέσω αγοραπωλησίας και μεταβίβασης μετοχών από τους παλαιούς μετόχους και ακολούθως το 4,8% μέσω συμμετοχής της σε αποφασισθείσα αύξηση του μετοχικού κεφαλαίου της Intelli Solutions A.E., ήτοι στο σύνολο η Uni Systems αποκτά το 60%.

Το συνολικό τίμημα της συμφωνίας για την απόκτηση του 60% ανέρχεται σε €3.800.000, ενώ η συνολική επένδυση εκτιμάται ότι θα ανέλθει στα € 5.200.000 στην επόμενη διετία μέσω πρόβλεψης για την απόδοση επιπλέον ποσού προς τους παλαιούς μετόχους.

Η Intelli Solutions A.E., είναι μία καινοτόμος εταιρεία παροχής υπηρεσιών πληροφορικής, με 15ετή και πλέον επιτυχημένη πορεία στην αγορά, πολλές διακρίσεις και παρουσία στην Ελλάδα και την ΝΑ Ευρώπη. Εξειδικεύεται στην παροχή υπηρεσιών ψηφιακού μετασχηματισμού, με έμφαση στις υπηρεσίες Customer Engagement - Απόκτησης και Διατήρησης Πελατών (Customer Onboarding & Customer Retention) - και Revenue Assurance, διαθέτοντας εκτενές πελατολόγιο σε κλάδους όπως οι Τηλεπικοινωνίες, ο Τραπεζικός και Ασφαλιστικός τομέας, η Ναυτιλία, οι Οργανισμοί Κοινής Ωφελείας και το Online Betting.

From: ΕΛΛΗΝΙΚΑ ΧΡΗΜΑΤΙΣΤΗΡΙΑ Α.Ε.  
Posted At: 04 October 2021 10:19  
Conversation: Συναλλαγές της Eurobank Equities  
Posted To: DOLAnnouncements  
Subject: Συναλλαγές της Eurobank Equities

Η Εταιρία Ελληνικά Χρηματιστήρια-Χρηματιστήριο Αθηνών Α.Ε. Συμμετοχών (ATHEX) ανακοινώνει σύμφωνα με τον Ν.3556/2007 και τις διατάξεις του Κανονισμού (ΕΕ) 596/2014 του Ευρωπαϊκού Κοινοβουλίου και του Συμβουλίου ότι η Eurobank Equities Α.Ε.Π.Ε.Υ. την ενημέρωσε ότι πραγματοποίησε τις εξής συναλλαγές:

α/α	Ημερομηνία γνωστοποίησης στην ATHEX	Ημερομηνία συναλλαγής	Είδος συναλ.	Ποσότητα	Χρηματοπιστωτικό μέσο	Συνολική αξία (ευρώ)
1	01.10.2021	30.09.2021	Πώληση	440	Μετοχές ΕΧΑΕ (κο)	1.526,80
2	04.10.2021	01.10.2021	Αγορά	2.520	Μετοχές ΕΧΑΕ (κο)	8.804,70
3	04.10.2021	01.10.2021	Πώληση	110	Μετοχές ΕΧΑΕ (κο)	384,61
4	04.10.2021	01.10.2021	Πώληση	23	ΣΜΕ ΕΧΑΕ	8.066,00

Η Eurobank Equities Α.Ε.Π.Ε.Υ. πραγματοποίησε τις ανωτέρω συναλλαγές λόγω της ειδικής διαπραγμάτευσης που έχει αναλάβει στην αγορά παραγώγων σε Συμβόλαια Μελλοντικής Εκπλήρωσης (ΣΜΕ) με υποκείμενο τίτλο τη μετοχή της εταιρίας (σύμβολο μετοχής: ΕΧΑΕ).

Η γνωστοποίηση εκ μέρους της Eurobank Equities Α.Ε.Π.Ε.Υ. προς την εταιρεία και ακολούθως από την εταιρία προς τις αρχές της Κεφαλαιαγοράς, γίνεται επειδή ο κ. Κωνσταντίνος Βασιλείου είναι μη εκτελεστικό μέλος του Δ.Σ. της Eurobank Equities Α.Ε.Π.Ε.Υ. ενώ κατέχει ταυτόχρονα τη θέση του Μη Εκτελεστικού Μέλους του Δ.Σ. της ATHEX (υπόχρεο πρόσωπο με βάση το Ν.3340/2005).

From: ΕΛΛΗΝΙΚΑ ΧΡΗΜΑΤΙΣΤΗΡΙΑ Α.Ε.  
Posted At: 04 October 2021 10:19  
Conversation: Συναλλαγές της Eurobank Equities  
Posted To: DOLAnnouncements  
Subject: Συναλλαγές της Eurobank Equities

Η Εταιρία Ελληνικά Χρηματιστήρια-Χρηματιστήριο Αθηνών Α.Ε. Συμμετοχών (ATHEX) ανακοινώνει σύμφωνα με τον Ν.3556/2007 και τις διατάξεις του Κανονισμού (ΕΕ) 596/2014 του Ευρωπαϊκού Κοινοβουλίου και του Συμβουλίου ότι η Eurobank Equities Α.Ε.Π.Ε.Υ. την ενημέρωσε ότι πραγματοποίησε τις εξής συναλλαγές:

α/α	Ημερομηνία γνωστοποίησης στην ATHEX	Ημερομηνία συναλλαγής	Είδος συναλ.	Ποσότητα	Χρηματοπιστωτικό μέσο	Συνολική αξία (ευρώ)
1	01.10.2021	30.09.2021	Πώληση	440	Μετοχές ΕΧΑΕ (κο)	1.526,80
2	04.10.2021	01.10.2021	Αγορά	2.520	Μετοχές ΕΧΑΕ (κο)	8.804,70
3	04.10.2021	01.10.2021	Πώληση	110	Μετοχές ΕΧΑΕ (κο)	384,61
4	04.10.2021	01.10.2021	Πώληση	23	ΣΜΕ ΕΧΑΕ	8.066,00

Η Eurobank Equities Α.Ε.Π.Ε.Υ. πραγματοποίησε τις ανωτέρω συναλλαγές λόγω της ειδικής διαπραγμάτευσης που έχει αναλάβει στην αγορά παραγώγων σε Συμβόλαια Μελλοντικής Εκπλήρωσης (ΣΜΕ) με υποκείμενο τίτλο τη μετοχή της εταιρίας (σύμβολο μετοχής: ΕΧΑΕ).

Η γνωστοποίηση εκ μέρους της Eurobank Equities Α.Ε.Π.Ε.Υ. προς την εταιρεία και ακολούθως από την εταιρία προς τις αρχές της Κεφαλαιαγοράς, γίνεται επειδή ο κ. Κωνσταντίνος Βασιλείου είναι μη εκτελεστικό μέλος του Δ.Σ. της Eurobank Equities Α.Ε.Π.Ε.Υ. ενώ κατέχει ταυτόχρονα τη θέση του Μη Εκτελεστικού Μέλους του Δ.Σ. της ATHEX (υπόχρεο πρόσωπο με βάση το Ν.3340/2005).



From: ΤΕΧΝΙΚΗ ΟΛΥΜΠΙΑΚΗ Α.Ε.  
Posted At: 04 October 2021 10:54  
Conversation: ΓΝΩΣΤΟΠΟΙΗΣΗ ΓΙΑ ΤΗΝ ΑΓΟΡΑ ΙΔΙΩΝ ΜΕΤΟΧΩΝ  
Posted To: DOLAnnouncements  
  
Subject: ΓΝΩΣΤΟΠΟΙΗΣΗ ΓΙΑ ΤΗΝ ΑΓΟΡΑ ΙΔΙΩΝ ΜΕΤΟΧΩΝ

Παρακαλούμε δείτε συνημμένη ανακοίνωση.

[ΑΓΟΡΑ ΙΔΙΩΝ ΜΕΤΟΧΩΝ](#)

From: ΤΕΧΝΙΚΗ ΟΛΥΜΠΙΑΚΗ Α.Ε.  
Posted At: 04 October 2021 10:54  
Conversation: ΓΝΩΣΤΟΠΟΙΗΣΗ ΓΙΑ ΤΗΝ ΑΓΟΡΑ ΙΔΙΩΝ ΜΕΤΟΧΩΝ  
Posted To: DOLAnnouncements  
  
Subject: ΓΝΩΣΤΟΠΟΙΗΣΗ ΓΙΑ ΤΗΝ ΑΓΟΡΑ ΙΔΙΩΝ ΜΕΤΟΧΩΝ

Παρακαλούμε δείτε συνημμένη ανακοίνωση.

[ΑΓΟΡΑ ΙΔΙΩΝ ΜΕΤΟΧΩΝ](#)

From: CORAL A.E.  
Posted At: 04 October 2021 12:53  
Conversation: Συναλλαγές της ΤΡΑΠΕΖΑΣ OPTIMA BANK A.E. (ρυθμιζόμενη πληροφορία N.3556/2007)  
Posted To: DOLAnnouncements  
Subject: Συναλλαγές της ΤΡΑΠΕΖΑΣ OPTIMA BANK A.E. (ρυθμιζόμενη πληροφορία N.3556/2007)

Η CORAL AE, σύμφωνα με τους Ν. 3556/2007 και 3606/2007, ανακοινώνει ότι η ΤΡΑΠΕΖΑ OPTIMA BANK A.E. την ενημέρωσε ότι την 01/10/2021 προέβη σε αγορά 33 ομολογιών εκδόσεως CORAL AE συνολικής αξίας ΕΥΡΩ 33.432,30.

Η γνωστοποίηση εκ μέρους της ΤΡΑΠΕΖΑΣ OPTIMA BANK A.E. προς την Εταιρία και ακολούθως η ανακοίνωση της Εταιρίας προς τις αρχές της Κεφαλαιαγοράς, γίνεται επειδή ο κ. Πέτρος Τζαννετάκης είναι μη εκτελεστικό μέλος του Δ.Σ. της ΤΡΑΠΕΖΑΣ OPTIMA BANK A.E., ενώ κατέχει τη θέση του μη εκτελεστικού μέλους του Δ.Σ. της CORAL AE.

Ο κ. Πέτρος Τζαννετάκης είναι πρόσωπο υπόχρεο να γνωστοποιεί τις χρηματιστηριακές συναλλαγές του με αντικείμενο ομολογίες εκδόσεως CORAL AE (άρθρο 19 του Κανονισμού ΕΕ 596/2014).

Μαρούσι, 4 Οκτωβρίου 2021

Το Διοικητικό Συμβούλιο

From: CORAL A.E.  
Posted At: 04 October 2021 12:53  
Conversation: Συναλλαγές της ΤΡΑΠΕΖΑΣ ΟΡΤΙΜΑ BANK Α.Ε. (ρυθμιζόμενη πληροφορία Ν.3556/2007)  
Posted To: DOLAnnouncements  
Subject: Συναλλαγές της ΤΡΑΠΕΖΑΣ ΟΡΤΙΜΑ BANK Α.Ε. (ρυθμιζόμενη πληροφορία Ν.3556/2007)

Η CORAL AE, σύμφωνα με τους Ν. 3556/2007 και 3606/2007, ανακοινώνει ότι η ΤΡΑΠΕΖΑ ΟΡΤΙΜΑ BANK Α.Ε. την ενημέρωσε ότι την 01/10/2021 προέβη σε αγορά 33 ομολογιών εκδόσεως CORAL AE συνολικής αξίας ΕΥΡΩ 33.432,30.

Η γνωστοποίηση εκ μέρους της ΤΡΑΠΕΖΑΣ ΟΡΤΙΜΑ BANK Α.Ε. προς την Εταιρία και ακολούθως η ανακοίνωση της Εταιρίας προς τις αρχές της Κεφαλαιαγοράς, γίνεται επειδή ο κ. Πέτρος Τζαννετάκης είναι μη εκτελεστικό μέλος του Δ.Σ. της ΤΡΑΠΕΖΑΣ ΟΡΤΙΜΑ BANK Α.Ε., ενώ κατέχει τη θέση του μη εκτελεστικού μέλους του Δ.Σ. της CORAL AE.

Ο κ. Πέτρος Τζαννετάκης είναι πρόσωπο υπόχρεο να γνωστοποιεί τις χρηματιστηριακές συναλλαγές του με αντικείμενο ομολογίες εκδόσεως CORAL AE (άρθρο 19 του Κανονισμού ΕΕ 596/2014).

Μαρούσι, 4 Οκτωβρίου 2021

Το Διοικητικό Συμβούλιο

From: ΑΤΤΙΚΕΣ ΕΚΔΟΣΕΙΣ Α.Ε.  
Posted At: 04 October 2021 14:12  
Conversation: Ανακοίνωση ρυθμιζόμενης πληροφορίας Ν. 3556/2007  
Posted To: DOLAnnouncements  
  
Subject: Ανακοίνωση ρυθμιζόμενης πληροφορίας Ν. 3556/2007

Η εταιρεία «ΑΤΤΙΚΕΣ ΕΚΔΟΣΕΙΣ ΑΝΩΝΥΜΟΣ ΕΚΔΟΤΙΚΗ ΕΤΑΙΡΕΙΑ» (η «ΕΤΑΙΡΕΙΑ»), σύμφωνα με το Ν.3556/2007 και το άρθρο 19 του Κανονισμού (ΕΕ) 596/2014 του Ευρωπαϊκού Κοινοβουλίου και του Συμβουλίου, γνωστοποιεί προς το επενδυτικό κοινό, ότι η εταιρεία PALLADION SERVICES (OVERSEAS) LIMITED, νομικό πρόσωπο που κατά την έννοια του άρθρου 3, παρ. 1 (26, δ) του Κανονισμού (ΕΕ) 596/2014, έχει στενό δεσμό με τον Πρόεδρο του Δ.Σ. της Εταιρείας κ. Θεοχάρη Φιλιππόπουλο (μη εκτελεστικός και μη ασκών διευθυντικά καθήκοντα), στις 29/09/2021 απέκτησε με εξωχρηματιστηριακή συναλλαγή 85.734 κοινές μετοχές έκδοσης της Εταιρείας με συνολικό αντίτιμο 30.006,90 ευρώ και μέση τιμή κτήσης 0,35 ευρώ ανά μετοχή. Το ποσοστό, το οποίο κατέχει από τις 29/09/2021 η ως άνω εταιρεία ανέρχεται στο 19,82% επί του συνόλου των δικαιωμάτων ψήφου της Εταιρείας.

Διευκρινίζεται ότι με την ως άνω συναλλαγή - για την οποία, μετά από σχετικό αίτημα, δόθηκε η από 27/9/2021 έγκριση του Διοικητικού Συμβουλίου της Εταιρείας σύμφωνα με την παράγραφο 12 του άρθρου 19 του Κανονισμού (ΕΕ) 596/2014 - δεν επήλθε μεταβολή του εννόμου συμφέροντος ουσιωδώς, λόγω της ελάχιστης και επουσιώδους μεταβολής του ποσοστού (από 19,27% σε 19,82%) και αφετέρου αφορούσε προσυμφωνημένη εξωχρηματιστηριακή συναλλαγή, η οποία δεν επηρέασε την επενδυτική εικόνα της Εταιρείας.

From: ΑΤΤΙΚΕΣ ΕΚΔΟΣΕΙΣ Α.Ε.  
Posted At: 04 October 2021 14:12  
Conversation: Ανακοίνωση ρυθμιζόμενης πληροφορίας Ν. 3556/2007  
Posted To: DOLAnnouncements  
  
Subject: Ανακοίνωση ρυθμιζόμενης πληροφορίας Ν. 3556/2007

Η εταιρεία «ΑΤΤΙΚΕΣ ΕΚΔΟΣΕΙΣ ΑΝΩΝΥΜΟΣ ΕΚΔΟΤΙΚΗ ΕΤΑΙΡΕΙΑ» (η «ΕΤΑΙΡΕΙΑ»), σύμφωνα με το Ν.3556/2007 και το άρθρο 19 του Κανονισμού (ΕΕ) 596/2014 του Ευρωπαϊκού Κοινοβουλίου και του Συμβουλίου, γνωστοποιεί προς το επενδυτικό κοινό, ότι η εταιρεία PALLADION SERVICES (OVERSEAS) LIMITED, νομικό πρόσωπο που κατά την έννοια του άρθρου 3, παρ. 1 (26, δ) του Κανονισμού (ΕΕ) 596/2014, έχει στενό δεσμό με τον Πρόεδρο του Δ.Σ. της Εταιρείας κ. Θεοχάρη Φιλιππόπουλο (μη εκτελεστικός και μη ασκών διευθυντικά καθήκοντα), στις 29/09/2021 απέκτησε με εξωχρηματιστηριακή συναλλαγή 85.734 κοινές μετοχές έκδοσης της Εταιρείας με συνολικό αντίτιμο 30.006,90 ευρώ και μέση τιμή κτήσης 0,35 ευρώ ανά μετοχή. Το ποσοστό, το οποίο κατέχει από τις 29/09/2021 η ως άνω εταιρεία ανέρχεται στο 19,82% επί του συνόλου των δικαιωμάτων ψήφου της Εταιρείας.

Διευκρινίζεται ότι με την ως άνω συναλλαγή - για την οποία, μετά από σχετικό αίτημα, δόθηκε η από 27/9/2021 έγκριση του Διοικητικού Συμβουλίου της Εταιρείας σύμφωνα με την παράγραφο 12 του άρθρου 19 του Κανονισμού (ΕΕ) 596/2014 - δεν επήλθε μεταβολή του εννόμου συμφέροντος ουσιωδώς, λόγω της ελάχιστης και επουσιώδους μεταβολής του ποσοστού (από 19,27% σε 19,82%) και αφετέρου αφορούσε προσυμφωνημένη εξωχρηματιστηριακή συναλλαγή, η οποία δεν επηρέασε την επενδυτική εικόνα της Εταιρείας.

From: CNL CAPITAL Ε.Κ.Ε.Σ - Δ.Ο.Ε.Ε.  
Posted At: 04 October 2021 15:54  
Conversation: ΑΝΑΚΟΙΝΩΣΗ ΑΓΟΡΑΣ ΙΔΙΩΝ ΜΕΤΟΧΩΝ  
Posted To: DOLAnnouncements  
  
Subject: ΑΝΑΚΟΙΝΩΣΗ ΑΓΟΡΑΣ ΙΔΙΩΝ ΜΕΤΟΧΩΝ

Παρακαλούμε δείτε συνημμένα το σχετικό pdf.

[CNL CAP- ΑΝΑΚΟΙΝΩΣΗ ΑΓΟΡΑΣ ΙΔΙΩΝ ΜΕΤΟΧΩΝ](#)

From: CNL CAPITAL Ε.Κ.Ε.Σ - Δ.Ο.Ε.Ε.  
Posted At: 04 October 2021 15:54  
Conversation: ΑΝΑΚΟΙΝΩΣΗ ΑΓΟΡΑΣ ΙΔΙΩΝ ΜΕΤΟΧΩΝ  
Posted To: DOLAnnouncements  
  
Subject: ΑΝΑΚΟΙΝΩΣΗ ΑΓΟΡΑΣ ΙΔΙΩΝ ΜΕΤΟΧΩΝ

Παρακαλούμε δείτε συνημμένα το σχετικό pdf.

[CNL CAP- ΑΝΑΚΟΙΝΩΣΗ ΑΓΟΡΑΣ ΙΔΙΩΝ ΜΕΤΟΧΩΝ](#)



From: ALPHA ΥΠΗΡΕΣΙΩΝ ΚΑΙ ΣΥΜΜΕΤΟΧΩΝ Α.Ε.

Posted At: 04 October 2021 16:00

Conversation: Ανακοίνωση

Posted To: DOLAnnouncements

Subject: Ανακοίνωση

Ανακοίνωση

[Ανακοίνωση](#)

From: ALPHA ΥΠΗΡΕΣΙΩΝ ΚΑΙ ΣΥΜΜΕΤΟΧΩΝ Α.Ε.

Posted At: 04 October 2021 16:00

Conversation: Ανακοίνωση

Posted To: DOLAnnouncements

Subject: Ανακοίνωση

Ανακοίνωση

[Ανακοίνωση](#)

**Ομολογιακά Δάνεια Επιχειρήσεων – Οργανωμένη Αγορά (Μη Μετατρέψιμα)**

Πλήθος Εισηγμένων Ομολογιών	Ονομαστική αξία	Τιμή έκδοσης	Σημερινό επιτόκιο	Ημερ. λήξης	Διάρκεια (έτη)	Σημείωση	Τοκομερίδιο		Μον. Διασπ.	Ομόλογα Επιχειρήσεων	Δεδ. Τόκος Αποδ./Λήξη	Κατωτ Τιμή	Ανωτ Τιμή	Τιμή κλειστ.	Προηγ. Κλείσιμο-ημ/νία	Όγκος	Αξία Συναλλαγών	Τελευταία εντολή			λαχ έτους	Μεγ έτους		
							Κοινό	Προτιμησιακό										Τιμή	Αγορ./ Πώλ.	Ημερομηνία				
20,148	1,000.00	1,000.00	4.95	26/06/2023	5	---	7	---	1	B&F A.B.E.E. ΕΝΔΥΜΑΤΩΝ (Μη μετατρέψιμο)	13.7500	4.3570	99.7999	99.8000	99.8000	98.0680	01/10/2021	30,000	30,352.49	97.5001	A	34/10/2021	92.1501	100.5000
90,000	1,000.00	1,000.00	3.00	11/05/2023	5	---	7	---	1	CORAL A.E. (Μη μετατρέψιμο)	12.3333	1.6920	101.7500	101.8800	101.7880	101.5270	01/10/2021	20,000	20,604.27	101.7500	A	34/10/2021	101.0000	103.7500
120,000	1,000.00	1,000.00	3.95	04/04/2025	7	---	8	---	1	ΓΕΚ ΤΕΡΝΑ Α.Ε. (Μη μετατρέψιμο)	0.2194	2.5740	103.3000	103.3000	103.3000	103.4630	01/10/2021	24,000	24,797.27	103.5000	A	34/10/2021	103.3000	105.8000
300,000	1,000.00	1,000.00	2.30	20/07/2028	7	---	1	---	1	ΠΡΟΝΤΕΑ ΑΕΕΑΠ (Μη μετατρέψιμο)	4.9833	2.6040	98.0000	99.0000	98.1500	98.0250	01/10/2021	113,000	111,516.60	97.6500	A	34/10/2021	96.1000	99.9400
100,000	1,000.00	1,000.00	2.70	25/05/2026	5	---	1	---	1	COSTAMARE PARTICIPATIONS PLC (Μη μετατρέψιμο)	10.0500	2.4060	101.0038	101.2000	101.1416	101.6380	01/10/2021	11,000	11,236.13	101.1500	A	34/10/2021	100.8000	102.5678
200,000	1,000.00	1,000.00	1.90	23/03/2028	7	---	2	---	1	ΜΟΤΟΡ ΟΙΛ ΔΙΥΛΙΣΤΗΡΙΑ ΚΟΡΙΝΘΟΥ ΑΕ (Μη μετατρέψιμο)	0.6861	2.0000	99.3000	99.3001	99.3001	99.2900	01/10/2021	25,000	24,842.17	99.3000	A	34/10/2021	98.3121	100.9899
175,000	1,000.00	1,000.00	3.40	26/07/2024	5	---	5	---	1	ΑΤΤΙΣΑ Α.Ε. ΣΥΜΜΕΤΟΧΩΝ (Μη μετατρέψιμο)	6.8000	3.8490	98.0000	98.4000	98.1001	98.2230	01/10/2021	68,000	67,197.70	98.1001	A	34/10/2021	90.0310	99.5000
150,000	1,000.00	1,000.00	2.60	22/10/2026	7	---	4	---	1	ΤΕΡΝΑ ΕΝΕΡΓΕΙΑΚΗ Μ.Α.Ε.Χ. (Μη μετατρέψιμο)	12.0611	2.4710	100.0100	100.0100	100.0100	100.7000	01/10/2021	61,000	61,741.83	100.0000	A	34/10/2021	99.4000	103.0000
200,000	1,000.00	1,000.00	3.60	12/03/2026	7	---	6	---	1	ΑΕΡΟΠΟΡΙΑ ΑΙΓΑΙΟΥ Α.Ε. (Μη μετατρέψιμο)	2.3000	3.6330	98.5000	99.0000	98.5567	100.0630	01/10/2021	42,000	41,592.37	98.2201	A	34/10/2021	93.1501	102.0000
200,000	1,000.00	1,000.00	2.10	27/10/2027	7	---	2	---	1	Ο.Π.Α.Π. Α.Ε. (Μη Μετατρέψιμο)	9.4500	1.7760	101.6000	101.6000	101.6000	101.8000	01/10/2021	10,000	10,254.50	101.3000	A	34/10/2021	99.3000	102.8500
320,000	1,000.00	1,000.00	3.40	21/07/2027	7	---	3	---	1	LAMDA DEVELOPMENT Α.Ε. (Μη μετατρέψιμο)	7.2722	2.9740	101.5077	101.5200	101.5154	101.5080	01/10/2021	95,000	97,130.50	101.5100	A	34/10/2021	97.8458	103.3500
500,000	1,000.00	1,000.00	2.75	03/07/2027	7	---	3	---	1	ΓΕΚ ΤΕΡΝΑ Α.Ε. (Μη μετατρέψιμο)	7.1042	2.8920	98.7000	98.7900	98.7874	98.8000	01/10/2021	158,000	157,123.31	98.7200	A	34/10/2021	97.8574	99.8900

**Σημειώσεις Εταιρικών Ομολόγων**

Ο Όγκος Συναλλαγών υπολογίζεται ως (Τεμάχια) \* (Ονομαστική Τιμή). Η Αξία Συναλλαγών υπολογίζεται ως (Τεμάχια) \* (Ονομαστική Τιμή) \* (Τιμή %) + (Δεδουλευμένοι Τόκοι).

Οι τιμές συναλλαγών των ομολόγων υπολογίζονται ως ποσοστό επί τοις εκατό (%) της ονομαστικής τους τιμής.

Όλα τα ομόλογα έχουν Ονομαστική Αξία εκπεφρασμένη σε Ευρώ (εκτός εάν σημειώνεται διαφορετικά).

**Ομόλογα Ελληνικού Δημοσίου**

Πλήθος Εισηγμ. Ομολογιών	Ονομ. αξία	Σημερινό επιτόκιο	Υπολογισμός Δεδουλευμένων	Ημερ/νία Λήξης [1]	Διάρκεια (έτη)	Σημείωση	Ημερομηνία Πληρ.	Αξία τρέχοντος	Μον. Διαπρ.	Ομόλογα Ελληνικού Δημοσίου	Κατωτ Τιμή	Ανωτ Τιμή	Τιμή κλειστ.	Προηγ. Κλείσιμο-ημ/νία	Όγκος	Αξία Συναλλαγών	Τελευταία εντολή Αγορ./ Πώλ. Ημερομηνία
3,000,000	1,000.00	4.38	Πργμ/Πργμ	01/08/2022	5	---	01/08	4.38	1	ΟΕΔ-ΣΤΘ-010822-05Χ-4,375-1,000	---	---	---	---	---	---	1.0000 A 28/11/2018
4,500,000	1,000.00	1.88	Πργμ/Πργμ	04/02/2035	15	---	04/02	1.88	1	ΟΕΔ-ΣΤΘ-040235-15Χ-1,875-1,000	---	---	---	---	---	---	---
2,500,000	1,000.00	3.45	Πργμ/Πργμ	02/04/2024	5	---	02/04	3.45	1	ΟΕΔ-ΣΤΘ-020424-05Χ-3,450-1,000	---	---	---	---	---	---	---
6,000,000	1,000.00	0.75	Πργμ/Πργμ	18/06/2031	10	---	18/06	0.75	1	ΟΕΔ-ΣΤΘ-180631-10Χ-0,750-1,000	---	---	---	---	---	---	---
4,355,990,324	1.00	3.50	Πργμ/Πργμ	30/01/2023	5	---	01/02 - 31/01	3.50	1	ΟΕΔ-ΣΤΘ-300123-05Χ-3,500-1,00	---	---	---	94.5720 13/07/2018	---	---	1.0000 A 28/11/2018
5,962,747,327	1.00	3.75	Πργμ/Πργμ	30/01/2028	10	---	/02 - 01/02 - 31/	3.75	1	ΟΕΔ-ΣΤΘ-300128-10Χ-3,750-1,00	---	---	---	85.4610 13/07/2018	---	---	1.0000 A 28/11/2018
6,091,218,404	1.00	3.90	Πργμ/Πργμ	30/01/2033	15	---	/02 - 01/02 - 31/	3.90	1	ΟΕΔ-ΣΤΘ-300133-15Χ-3,900-1,00	---	---	---	78.6730 13/07/2018	---	---	1.0000 A 28/11/2018
4,805,399,486	1.00	4.00	Πργμ/Πργμ	30/01/2037	19	---	/02 - 01/02 - 31/	4.00	1	ΟΕΔ-ΣΤΘ-300137-19Χ-4,000-1,00	---	---	---	77.0370 13/07/2018	---	---	1.0000 A 28/11/2018
4,603,713,186	1.00	4.20	Πργμ/Πργμ	30/01/2042	24	---	/02 - 01/02 - 31/	4.20	1	ΟΕΔ-ΣΤΘ-300142-24Χ-4,200-1,00	---	---	---	77.7640 13/07/2018	---	---	1.0000 A 28/11/2018
550,418,123	1.00	4.30	Πργμ/Πργμ	24/02/2023	11	---	24/02	4.30	1	ΟΕΔ-ΣΤΘ-240223-11Χ-2,000-1,00	---	---	---	10.0000 22/06/2015	---	---	10.0000 A 11/07/2019
445,007,576	1.00	4.30	Πργμ/Πργμ	24/02/2024	12	---	24/02	4.30	1	ΟΕΔ-ΣΤΘ-240224-12Χ-2,000-1,00	---	---	---	10.0000 22/06/2015	---	---	---
423,674,226	1.00	4.30	Πργμ/Πργμ	24/02/2025	13	---	24/02	4.30	1	ΟΕΔ-ΣΤΘ-240225-13Χ-2,000-1,00	---	---	---	10.0000 22/06/2015	---	---	---
212,292,153	1.00	4.30	Πργμ/Πργμ	24/02/2026	14	---	24/02	4.30	1	ΟΕΔ-ΣΤΘ-240226-14Χ-2,000-1,00	---	---	---	10.0000 22/06/2015	---	---	---
160,621,352	1.00	4.30	Πργμ/Πργμ	24/02/2027	15	---	24/02	4.30	1	ΟΕΔ-ΣΤΘ-240227-15Χ-2,000-1,00	---	---	---	10.0000 22/06/2015	---	---	---
183,244,055	1.00	4.30	Πργμ/Πργμ	24/02/2028	16	---	24/02	4.30	1	ΟΕΔ-ΣΤΘ-240228-16Χ-2,000-1,00	---	---	---	10.0000 22/06/2015	---	---	---
164,802,894	1.00	4.30	Πργμ/Πργμ	24/02/2029	17	---	24/02	4.30	1	ΟΕΔ-ΣΤΘ-240229-17Χ-2,000-1,00	---	---	---	10.0000 22/06/2015	---	---	---
165,460,943	1.00	4.30	Πργμ/Πργμ	24/02/2030	18	---	24/02	4.30	1	ΟΕΔ-ΣΤΘ-240230-18Χ-2,000-1,00	---	---	---	10.0000 22/06/2015	---	---	---
129,007,241	1.00	4.30	Πργμ/Πργμ	24/02/2031	19	---	24/02	4.30	1	ΟΕΔ-ΣΤΘ-240231-19Χ-2,000-1,00	---	---	---	10.0000 22/06/2015	---	---	---
126,192,683	1.00	4.30	Πργμ/Πργμ	24/02/2032	20	---	24/02	4.30	1	ΟΕΔ-ΣΤΘ-240232-20Χ-2,000-1,00	---	---	---	10.0000 22/06/2015	---	---	---
146,905,168	1.00	4.30	Πργμ/Πργμ	24/02/2033	21	---	24/02	4.30	1	ΟΕΔ-ΣΤΘ-240233-21Χ-2,000-1,00	---	---	---	10.0000 22/06/2015	---	---	---
154,475,606	1.00	4.30	Πργμ/Πργμ	24/02/2034	22	---	24/02	4.30	1	ΟΕΔ-ΣΤΘ-240234-22Χ-2,000-1,00	---	---	---	10.0000 22/06/2015	---	---	---
144,429,441	1.00	4.30	Πργμ/Πργμ	24/02/2035	23	---	24/02	4.30	1	ΟΕΔ-ΣΤΘ-240235-23Χ-2,000-1,00	---	---	---	10.0000 22/06/2015	---	---	---
166,211,676	1.00	4.30	Πργμ/Πργμ	24/02/2036	24	---	24/02	4.30	1	ΟΕΔ-ΣΤΘ-240236-24Χ-2,000-1,00	---	---	---	10.0000 22/06/2015	---	---	---
145,461,669	1.00	4.30	Πργμ/Πργμ	24/02/2037	25	---	24/02	4.30	1	ΟΕΔ-ΣΤΘ-240237-25Χ-2,000-1,00	---	---	---	10.0000 22/06/2015	---	---	---
146,941,087	1.00	4.30	Πργμ/Πργμ	24/02/2038	26	---	24/02	4.30	1	ΟΕΔ-ΣΤΘ-240238-26Χ-2,000-1,00	---	---	---	10.0000 22/06/2015	---	---	---
135,115,612	1.00	4.30	Πργμ/Πργμ	24/02/2039	27	---	24/02	4.30	1	ΟΕΔ-ΣΤΘ-240239-27Χ-2,000-1,00	---	---	---	10.0000 22/06/2015	---	---	---
141,909,637	1.00	4.30	Πργμ/Πργμ	24/02/2040	28	---	24/02	4.30	1	ΟΕΔ-ΣΤΘ-240240-28Χ-2,000-1,00	---	---	---	10.0000 22/06/2015	---	---	---
136,788,720	1.00	4.30	Πργμ/Πργμ	24/02/2041	29	---	24/02	4.30	1	ΟΕΔ-ΣΤΘ-240241-29Χ-2,000-1,00	---	---	---	10.0000 22/06/2015	---	---	---
163,643,410	1.00	4.30	Πργμ/Πργμ	24/02/2042	30	---	24/02	4.30	1	ΟΕΔ-ΣΤΘ-240242-30Χ-2,000-1,00	---	---	---	10.0000 22/06/2015	---	---	---
4,000,000	1,000.00	3.88	Πργμ/Πργμ	12/03/2029	10	---	12/03	3.88	1	ΟΕΔ-ΣΤΘ-120329-10Χ-3,875-1,0000	---	---	---	---	---	100.0000 A 15/10/2019	
4,500,000	1,000.00	0.00	Πργμ/Πργμ	12/02/2026	5	---	12/02	0.00	1	ΟΕΔ-ΣΤΘ-120226-05Χ-0,000-1,000	---	---	---	---	---	---	
3,000,000	1,000.00	3.38	Πργμ/Πργμ	15/02/2025	7	---	15/02	3.38	1	ΟΕΔ-ΣΤΘ-150225-07Χ-3,375-1,000	---	---	---	---	---	---	
250,250	1,000.00	2.90	Πργμ/Πργμ	20/03/2023	4	---	20/03	2.90	1	ΟΕΔ-ΣΤΘ-200323-04Χ-2,900-1,000	---	---	---	---	---	---	
964,000	1,000.00	3.25	Πργμ/Πργμ	20/03/2025	6	---	20/03	3.25	1	ΟΕΔ-ΣΤΘ-200325-06Χ-3,250-1,000	---	---	---	---	---	---	
2,100,000	1,000.00	3.55	Πργμ/Πργμ	20/03/2026	7	---	20/03	3.55	1	ΟΕΔ-ΣΤΘ-200326-07Χ-3,550-1,000	---	---	---	---	---	---	

**Σημειώσεις Ομολόγων Ελλ. Δημοσίου**

Ο Όγκος Συναλλαγών υπολογίζεται ως (Τεμάχια) \* (Ονομαστική Τιμή). Η Αξία Συναλλαγών υπολογίζεται ως (Τεμάχια) \* (Ονομαστική Τιμή) \* (Τιμή %) + (Δεδουλευμένοι Τόκοι)

Η Αξία του τρέχοντος τοκομεριδίου για τις εκδόσεις Ονομαστικής Αξίας 0,01 ευρώ, αναφέρεται σε Ονομαστική Αξία 100 ευρώ.

FLR (= Floating Interest Rate) Ομόλογο Μεταβλητού Επιτοκίου.

[1] - Η Ημερομηνία Λήξης της τοκοφόρου περιόδου και η Ημερομηνία Πληρωμής του τοκομεριδίου.

**Ομόλογα Ελληνικού Δημοσίου**

Πλήθος Εισηγμ. Ομολογιών	Ονομ. αξία	Σημερινό επιτόκιο	Υπολογισμός Δεδουλευμένων	Ημερ/νία Λήξης [1]	Διάρκεια (έτη)	Σημείωση	Ημερομηνία Πληρ.	Αξία τρέχοντος	Μον. Διαπρ.	Ομόλογα Ελληνικού Δημοσίου	Κατωτ Τιμή	Ανωτ Τιμή	Τιμή κλεισ.	Προηγ. Κλείσιμο-ημ/νία	Όγκος	Αξία Συναλλαγών	Τελευταία εντολή Αγορ./ Πώλ. Ημερομηνία
40,000	1,000.00	0.11	FLR	Πργμ/360	16/09/2022	1	---	16/03 - 16/09	---	1	ΟΕΔ-ΚΥΜ-160922-01X-0,108-1,000	---	---	---	---	---	---
5,500,000	1,000.00	1.50		Πργμ/Πργμ	18/06/2030	10	---	18/06	1.50	1	ΟΕΔ-ΣΤΘ-180630-10X-1,500-1,000	---	---	---	---	---	---
5,364,250	1,000.00	3.25		Πργμ/Πργμ	20/03/2050	30	---	20/03	3.25	1	ΟΕΔ-ΣΤΘ-200350-30X-3,250-1,000	---	---	---	---	---	---
2,000,000	1,000.00	2.00		Πργμ/Πργμ	22/04/2027	7	---	22/04	2.00	1	ΟΕΔ-ΣΤΘ-220427-07X-2,000-1,000	---	---	---	---	---	99.9000 A 22/04/2020
2,500,000	1,000.00	1.88		Πργμ/Πργμ	23/07/2026	7	---	23/07	1.88	1	ΟΕΔ-ΣΤΘ-230726-07X-1,875-1,000	---	---	---	---	---	---
3,500,000	1,000.00	1.88		Πργμ/Πργμ	24/01/2052	30	---	24/01	1.88	1	ΟΕΔ-ΣΤΘ-240152-30X-1,875-1,000	---	---	---	---	---	---

**Σημειώσεις Ομολόγων Ελλ. Δημοσίου**

Ο Όγκος Συναλλαγών υπολογίζεται ως (Τεμάχια) \* (Ονομαστική Τιμή). Η Αξία Συναλλαγών υπολογίζεται ως (Τεμάχια) \* (Ονομαστική Τιμή) \* (Τιμή %) + (Δεδουλευμένοι Τόκοι)

Η Αξία του τρέχοντος τοκομεριδίου για τις εκδόσεις Ονομαστικής Αξίας 0,01 ευρώ, αναφέρεται σε Ονομαστική Αξία 100 ευρώ.

FLR (= Floating Interest Rate) Ομόλογο Μεταβλητού Επιτοκίου.

[1] - Η Ημερομηνία Λήξης της τοκοφόρου περιόδου και η Ημερομηνία Πληρωμής του τοκομεριδίου.

**Έντοκα Γραμμάτια & Zero Coupon Ομόλογα Ελληνικού Δημοσίου**

Ημερ/νία	Διάρκειας 13 εβδομάδων									Διάρκειας 26 εβδομάδων									Διάρκειας 52 εβδομάδων								
	Ημερ/νία Λήξης	Αρχικό Επιτόκιο	Πλήθος Εισηγμένων	Ονομική αξία	Τιμή έκδοσης	Τελευταία Τιμή	Συναλλαγή Ημερομηνία	Όγκος Συναλλαγών	Σημ.	Ημερ/νία Λήξης	Αρχικό Επιτόκιο	Πλήθος Εισηγμένων	Ονομ/κή αξία	Τιμή έκδοσης	Τελευταία Τιμή	Συναλλαγή Ημερομηνία	Όγκος Συναλλαγών	Σημ.	Ημερ/νία Λήξης	Αρχικό Επιτόκιο	Πλήθος Εισηγμένων	Ονομ/κή αξία	Τιμή έκδοσης	Τελευταία Τιμή	Συναλλαγή Ημερομηνία	Όγκος Συναλλαγών	Σημ.
11/12/2020	---	---	---	---	---	---	---	---	---	---	---	---	---	---	---	---	---	---	10/12/2021	-0.26	1,000,000	1,000.00	1,002.60	---	---	---	---
12/03/2021	---	---	---	---	---	---	---	---	---	---	---	---	---	---	---	---	---	---	11/03/2022	-0.22	1,000,000	1,000.00	1,002.24	---	---	---	---
11/06/2021	---	---	---	---	---	---	---	---	---	---	---	---	---	---	---	---	---	---	10/06/2022	-0.31	1,600,000	1,000.00	1,003.10	---	---	---	---
10/09/2021	---	---	---	---	---	---	---	---	---	---	---	---	---	---	---	---	---	---	09/09/2022	-0.31	1,000,000	1,000.00	1,003.14	---	---	---	---

**Ημερήσιο Δελτίο Τιμών**

Έτος: 142 Αύξων Αριθμός Συνεδρίασης: 187

Ενότητα 5: Ομόλογα Ελληνικού Δημοσίου Διαπραγματεύσιμα με τη Μέθοδο Εκφώνησης - Αντιφώνησης

Δευτέρα, 4 Οκτωβρίου, 2021

Ομόλογα σε Κυκλοφορία	Νόμισμα / Ελάχιστη διαπραγ.	Ημερομηνία Πληρ.	Αξία τρέχοντος τοκομεριδίου	Σημείωση	Τοκομερίδιο	Μονάδα διαπίσης	Ημερ/νία Έκδοσης	Διάρκεια (έτη)	Σημερινό επιτόκιο	Υ.Δ.Τ σε	Ομόλογα	Τελευταία τιμή προηγ.	Τελευτ. Τιμή	Εκφ. τοις μετρητοίς (€) Αγορ. / Πώλ Ημερομηνία	Συναλλαγές σε τμχ	Ελάχιστο ζωής	Μέγιστο ζωής		
<b>Νομικών Προσώπων και Εταιρειών σε Συνάλλαγμα και Ευρο</b>																			
0	GBP / 10	01/12	0.25	---	64	1	01/12/1928	100	2.5	360	Ε.Κ.Τ.Ε.	---	---	---	---	---	---		
103,746	GBP / 10	01/12	0.25	---	62	1	01/12/1930	98	2.5	360	Ε.Κ.Τ.Ε. σειρά	2.27	05/02/1996	2.27	Π	05/02/1996	---	2.27	2.27

**Σημειώσεις Ομολόγων Ελλ. Δημοσίου**

Υ.Δ.Τ: Υπολογισμός Δεδουλευμένων Τόκων.

FLR (= Floating Interest Rate) Ομόλογο Μεταβλητού Επιτοκίου.

Η ελάχιστη διαπραγματεύσιμη Ονομαστική Αξία για όλους τους Άυλους Τίτλους του Δημοσίου είναι τα 100 Ευρώ.

(μπαρ-0)

**Πίνακας Μελών Χρηματιστηρίου Αθηνών και Μελών ΕΤ.ΕΚ.**

Επωνυμία	Διεύθυνση	Τηλέφωνο	Φαξ	Αγορά Μετοχών			Αγορά Παραγώγων		Μέλη ΕΤ.ΕΚ.	
				Μέλος Αγοράς	Μέλος εξ Αποστάσεως	Ειδικός Διαπρήτης	Διαπρήτης	Ειδικός Διαπρήτης	Γενικό Εκκαθ/στικό	Άμεσο Εκκαθ/στικό
AEONIC SECURITIES C.I.F. P.L.C.				a	a					
ΛΑΪΟΥ 6, ΓΡ. 301B, ANNA COURT ,		35725337600								
ARGUS STOCKBROKERS LTD				a	a		a			
25 ΛΕΩΦΟΡΟΣ ΔΗΜΟΣΘΕΝΗ ΣΕΒΕΡΗ 25 ,		0035722717000								
ATLANTIC SECURITIES LTD				a	a					
ΠΡΟΔΡΟΜΟΥ 37 37,		0035722445400								
ΑΧΟΝ ΧΡΗΜΑΤΙΣΤΗΡΙΑΚΗ Α.Ε.Π.Ε.Υ.				a			a			
ΣΤΑΔΙΟΥ 48 48, ΑΘΗΝΑ		2103363800								
BETA ΧΡΗΜΑΤΙΣΤΗΡΙΑΚΗ Α.Ε.Π.Ε.Υ.				a		a	a			a
Λ.ΑΛΕΞΑΝΔΡΑΣ 29 29 , ΑΘΗΝΑ		2106478930								
BNP PARIBAS SECURITIES SERVICES									a	
ΛΑΜΨΑΚΟΥ 2 2, ΑΘΗΝΑ		2107468500								
BOFA SECURITIES EUROPE SA				a	a					
112 AVENUE KL?BER 75116 ,		+33 153655555								
CAPITAL ΑΧΕΠΕΥ				a			a			
ΜΗΤΡΟΠΟΛΕΩΣ 58 58, ΑΘΗΝΑ		2103369700								
CFS ΧΡΗΜΑΤΙΣΤΗΡΙΑΚΗ Α.Ε.Π.Ε.Υ.				a						
ΠΑΠΑΡΡΗΓΟΠΟΥΛΟΥ 3 3, ΑΘΗΝΑ		2103360800								
CITIGROUP GLOBAL MARKETS EUROPE AG				a	a					
REUTERWEG 16 FRANKFURT 16,		+49 691366-0								
CITIGROUP GLOBAL MARKETS LIMITED				a						
33 CANADA SQUARE -CANARY WHARF 1,		+44 02079864000								
CREDIT SUISSE BANK (EUROPE), S.A.				a	a					
CALLE AYALA 42, 3A PLANTA-B MADRID ,		+34917916000								
CREDIT SUISSE SECURITIES (EUROPE) LIMITED				a						
ONE CABOT SQUARE 1 , LONDON		+44 2078888888								
DEUTSCHE BANK AG					a					
GREAT WINCHESTER STREET 1 , LONDON		+44 20 754 54209	00441133361437							
EUROBANK EQUITIES Α.Ε.Π.Ε.Υ.				a		a	a	a		a
ΦΙΛΕΛΛΗΝΩΝ 10 & ΞΕΝΟΦΩΝΤΟΣ 13 , ΑΘΗΝΑ		2103720425								
EUROCORP Α.Ε.Π.Ε.Υ.				a			a			a
ΠΛ.ΦΙΛΙΚΗΣ ΕΤΑΙΡΕΙΑΣ 14 14, ΑΘΗΝΑ		2107263600								
EUROTRUST ΧΡΗΜΑΤΙΣΤΗΡΙΑΚΗ Α.Ε.Π.Ε.Υ.				a						
ΣΕΒΑΣΤΟΥΠΟΛΕΩΣ 113 113, ΑΘΗΝΑ		2103363100								
EUROXX ΧΡΗΜΑΤΙΣΤΗΡΙΑΚΗ Α.Ε.Π.Ε.Υ.				a		a	a	a		a
ΠΑΛΑΙΟΛΟΓΟΥ 7, ΧΑΛΑΝΔΡΙ		+30 2106879400	210-6879401							
ΠΑΛΑΙΟΛΟΓΟΥ 7, ΧΑΛΑΝΔΡΙ		(210)-6879400	(210)-6879401							
GLOBAL CAPITAL SECURITIES & FINANCIAL SERVICES LTD				a	a					
Λ.ΑΡΧΙΕΠΙΣΚΟΠΟΥ ΜΑΚΑΡΙΟΥ Γ50 50,		0035722710710								
HSBC CONTINENTAL EUROPE									a	
Λ.ΜΕΣΟΓΕΙΩΝ 109-111 109-111,		2106960000								
INDEX ΧΡΗΜΑΤΙΣΤΗΡΙΑΚΗ Α.Ε.Π.Ε.Υ.				a						
ΔΡΑΓΑΤΣΑΝΙΟΥ 6 6, ΑΘΗΝΑ		2103213920								
LAIKI FINANCIAL SERVICES LTD					a					
ΛΕΩΦ. ΒΥΡΩΝΟΣ 26, ΛΕΥΚΩΣΙΑ ΚΥΠΡΟΥ		357 22367367	357 22718567							
MEGA EQUITY SECURITIES & FINANCIAL SERVICES PUBLIC LTD				a	a		a			
ΛΕΩΦ.ΓΡΙΒΑ ΔΙΓΕΝΗ 42-44 42-44,		0035722711711								
MERIT ΧΡΗΜΑΤΙΣΤΗΡΙΑΚΗ Α.Ε.Π.Ε.Υ.				a		a	a			a
ΣΟΦΟΚΛΕΟΥΣ 5 5, ΑΘΗΝΑ		2103671880								
MERRILL LYNCH INTERNATIONAL				a						
2 KING EDWARD STREET 2 , LONDON		+44 20276281000								
NUNTIUS ΧΡΗΜΑΤΙΣΤΗΡΙΑΚΗ Α.Ε.Π.Ε.Υ.				a						
ΔΡΑΓΑΤΣΑΝΙΟΥ 6 6, ΑΘΗΝΑ		2103350599								
ONE PLUS CAPITAL LIMITED				a	a					
75 PRODROMOU AVENUE NICOSIA 1307 ,		35722873760								
PROCHOICE CHRIMATISTIRIAKI LTD				a	a					
ΛΕΩΦ.ΣΠΥΡΟΥ ΚΥΠΡΙΑΝΟΥ 57, ΑΚΙΝΗΤΑ Φ 57,		035724661192								
SHARELINK SECURITIES & FINANCIAL SERVICES LTD				a			a			
HOUSE-ΘΕΟΤΟΚΗ 6 ΜΕΓΑΡΟ ΕΛΛΗΝΑ 6 ,		+357 22554200								
SOCIETE GENERALE S.A.				a	a		a			
17 COURS VALMY, CEDEX ,		+157290504								
SOLIDUS SECURITIES Α.Ε.Π.Ε.Υ.				a			a			a
ΛΟΥΙΖΗΣ ΠΙΑΝΚΟΥΡ 64 64, ΑΘΗΝΑ		2106900600								



**Πίνακας Μελών Χρηματιστηρίου Αθηνών και Μελών ΕΤ.ΕΚ.**

Επωνυμία	Τηλέφωνο	Φαξ	Αγορά Μετοχών			Αγορά Παραγώγων		Μέλη ΕΤ.ΕΚ.	
			Μέλος Αγοράς	Μέλος εξ Αποστάσεως	Ειδικός Διαπρήτης	Διαπρήτης	Ειδικός Διαπρήτης	Γενικό Εκκαθ/στικό	Άμεσο Εκκαθ/στικό
THE CYPRUS INVESTMENT & SECURITIES CORPORATION LTD			a	a					
ΛΕΩΦ. ΚΥΡΗΝΕΙΑΣ 154,	0035722121700								
UBS EUROPE SE			a	a					
OPERNTURM, BOCKENHEIMER LANDSTRASSE 2-4 ,	496921790								
UBS LIMITED				a					
FINSBURY AVENUE 1 , LONDON	+44 2075687135								
<b>Α. ΣΑΡΡΗΣ ΧΡΗΜΑΤΙΣΤΗΡΙΑΚΗ Α.Ε.Π.Ε.Υ.</b>			a						
ΔΡΑΓΑΤΣΑΝΙΟΥ 6 6, ΑΘΗΝΑ	2103367700								
<b>ΑΛΦΑ FINANCE ΜΟΝΟΠΡΟΣΩΠΗ ΑΕΠΕΥ</b>			a		a	a	a		a
ΜΕΡΛΙΝ 5 5, ΑΘΗΝΑ	2103677400								
<b>ΑΛΦΑ ΤΡΑΠΕΖΑ ΑΝΩΝΥΜΗ ΕΤΑΙΡΙΑ</b>								a	
ΣΤΑΔΙΟΥ 40 , ΑΘΗΝΑ	2103260000								
<b>Γ. Α. ΠΕΡΒΑΝΑΣ ΧΡΗΜΑΤΙΣΤΗΡΙΑΚΗ Α.Ε.Π.Ε.Υ</b>			a						
ΣΟΦΟΚΛΕΟΥΣ 7-9 7-9, ΑΘΗΝΑ	2103727200								
<b>ΔΥΝΑΜΙΚΗ ΧΡΗΜΑΤΙΣΤΗΡΙΑΚΗ Α.Ε.Π.Ε.Υ</b>			a			a			a
ΤΡΑΛΛΕΩΝ 2 & Λ.ΣΥΓΓΡΟΥ 223 , ΝΕΑ ΣΜΥΡΝΗ	2103677700								
<b>ΕΘΝΙΚΗ ΤΡΑΠΕΖΑ ΤΗΣ ΕΛΛΑΔΟΣ Α.Ε.</b>			a			a		a	
ΑΙΟΛΟΥ 86, ΑΘΗΝΑ	(210)-3341000	(210)-3228187							
ΑΚΑΔΗΜΙΑΣ 68, ΑΘΗΝΑ	(210)-3328817	(210)-3328678							
<b>ΕΘΝΙΚΗ ΧΡΗΜΑΤΙΣΤΗΡΙΑΚΗ Α.Ε.Π.Ε.Υ.</b>			a		a	a	a		
ΛΕΩΦ. ΑΘΗΝΩΝ 128-132 66, ΑΘΗΝΑ	2103328784								
<b>ΕΛΛΗΝΙΚΗ ΤΡΑΠΕΖΑ (ΕΠΕΝΔΥΣΕΙΣ) ΛΤΔ</b>				a					
ΛΕΩΦ.ΚΥΡΙΑΚΟΥ ΜΑΤΣΗ 31 - ΤΘ 24747 , ΛΕΥΚΩΣΙΑ ΚΥΠΡΟΥ	+357 22500100	357 22500110							
<b>ΕΛΛΗΝΟΑΜΕΡΙΚΑΝΙΚΗ ΧΡΗΜΑΤΙΣΤΗΡΙΑΚΗ ΑΕΠΕΥ</b>			a		a	a			a
ΑΝΔΡΕΑ ΠΑΠΑΝΔΡΕΟΥ 27 27, ΜΑΡΟΥΣΙ	2103311100								
<b>Ι. Χ. ΜΑΥΡΙΚΗΣ ΧΡΗΜΑΤΙΣΤΗΡΙΑΚΗ Α.Ε.Π.Ε.Υ</b>			a						
ΣΟΦΟΚΛΕΟΥΣ 5 5, ΑΘΗΝΑ	2103216730								
<b>ΚΑΠΠΑ ΧΡΗΜΑΤΙΣΤΗΡΙΑΚΗ Α.Ε.Π.Ε.Υ.</b>			a			a			
ΒΑΛΛΩΡΙΤΟΥ 15 15, ΑΘΗΝΑ	2103678600								
<b>ΚΑΡΑΜΑΝΩΦ ΧΡΗΜΑΤΙΣΤΗΡΙΑΚΗ Α.Ε.Π.Ε.Υ.</b>			a						
ΠΛ.ΑΓ.ΘΕΟΔΩΡΩΝ 2 2, ΑΘΗΝΑ	2103212947								
<b>ΚΥΚΛΟΣ ΧΡΗΜΑΤΙΣΤΗΡΙΑΚΗ Α.Ε.Π.Ε.Υ.</b>			a			a			
ΠΑΝΕΠΙΣΤΗΜΙΟΥ 39 39, ΑΘΗΝΑ	2103364300								
<b>ΛΕΩΝ ΔΕΠΟΛΑΣ ΧΡΗΜΑΤΙΣΤΗΡΙΑΚΗ Α.Ε.Π.Ε.Υ.</b>			a		a	a			
ΧΡΗΣΤΟΥ ΛΑΔΑ 1 1, ΑΘΗΝΑ	2103213276 -28								
<b>Ν. ΧΡΥΣΟΧΟΙΔΗΣ ΧΡΗΜΑΤΙΣΤΗΡΙΑΚΗ Α.Ε.Π.Ε.Υ</b>			a			a			a
ΣΟΦΟΚΛΕΟΥΣ 7-9 7-9, ΑΘΗΝΑ	2103213913								
<b>ΠΑΝΤΕΛΑΚΗΣ ΧΡΗΜΑΤΙΣΤΗΡΙΑΚΗ Α.Ε.Π.Ε.Υ</b>			a		a	a	a		
ΕΘΝΙΚΗΣ ΑΝΤΙΣΤΑΣΕΩΣ 57, ΚΤΙΡΙΟ Β 57, ΧΑΛΑΝΔΡΙ	2106965000								
<b>ΠΕΙΡΑΙΩΣ Α.Ε.Π.Ε.Υ.</b>			a		a	a	a		a
ΣΤΑΔΙΟΥ 10 10, ΑΘΗΝΑ	2103354100								
<b>ΠΗΓΑΣΟΣ ΧΡΗΜΑΤΙΣΤΗΡΙΑΚΗ Α.Ε.Π.Ε.Υ.</b>			a			a			
ΒΑΛΛΩΡΙΤΟΥ 17 & ΑΜΕΡΙΚΗΣ 17 , ΑΘΗΝΑ	2103670700								
<b>ΣΤ. ΕΜ. ΛΑΥΡΕΝΤΑΚΗΣ ΧΡΗΜΑΤΙΣΤΗΡΙΑΚΗ Α.Ε.Π.Ε.Υ.</b>			a			a			
ΣΟΦΟΚΛΕΟΥΣ 7-9 7-9, ΑΘΗΝΑ	2103213336								
<b>ΤΡΑΠΕΖΑ EUROBANK ΑΕ</b>								a	
ΟΘΩΝΟΣ 8 , ΑΘΗΝΑ	2103337000								
<b>ΤΡΑΠΕΖΑ ΟΡΤΙΜΑ BANK Α.Ε.</b>			a		a	a	a	a	
ΑΙΓΙΑΛΕΙΑΣ 32 & ΠΑΡΑΔΕΙΣΟΥ 32 , ΜΑΡΟΥΣΙ	2108173663								
<b>ΤΡΑΠΕΖΑ ΠΕΙΡΑΙΩΣ ΑΝΩΝΥΜΟΣ ΕΤΑΙΡΕΙΑ</b>			a			a		a	
ΑΜΕΡΙΚΗΣ 4 , ΑΘΗΝΑ	2103335000								

**Πίνακας Μετοχών Υπό Ειδική Διαπραγμάτευση**

Χρεόγραφο	Κατηγορία Διαπραγμάτευσης
Ειδικός Διαπραγματευτής	Έναρξη Ειδικής Διαπραγμάτευσης
<b>MLS ΠΛΗΡΟΦΟΡΙΚΗ (ΚΟ)</b>	<b>Κατάσταση σε Αναστολή</b>
ΠΕΙΡΑΙΩΣ Α.Ε.Π.Ε.Υ.	01/08/2019
<b>ALPHA ETF FTSE Athex Large Cap</b>	<b>Διαπραγματεύσιμα Αμοιβαία Κεφάλαια (Δ.Α.Κ.)</b>
ΑΛΦΑ FINANCE ΜΟΝΟΠΡΟΣΩΠΗ ΑΕΠΕΥ	02/01/1900
ΕΘΝΙΚΗ ΧΡΗΜΑΤΙΣΤΗΡΙΑΚΗ Α.Ε.Π.Ε.Υ.	02/01/1900
<b>A.S. COMPANY (ΚΟ)</b>	<b>Κύρια Αγορά</b>
EUROBANK EQUITIES Α.Ε.Π.Ε.Υ.	01/04/2019
<b>ALPHA ΥΠΗΡΕΣΙΩΝ ΣΥΜΜ (ΚΟ)</b>	<b>Κύρια Αγορά</b>
EUROBANK EQUITIES Α.Ε.Π.Ε.Υ.	22/10/2006
MERIT ΧΡΗΜΑΤΙΣΤΗΡΙΑΚΗ Α.Ε.Π.Ε.Υ.	03/09/2012
ΑΛΦΑ FINANCE ΜΟΝΟΠΡΟΣΩΠΗ ΑΕΠΕΥ	29/02/2016
ΕΘΝΙΚΗ ΧΡΗΜΑΤΙΣΤΗΡΙΑΚΗ Α.Ε.Π.Ε.Υ.	02/01/1900
ΕΛΛΗΝΟΑΜΕΡΙΚΑΝΙΚΗ ΧΡΗΜΑΤΙΣΤΗΡΙΑΚΗ ΑΕΠΕΥ	25/07/2014
ΛΕΩΝ ΔΕΠΟΛΑΣ ΧΡΗΜΑΤΙΣΤΗΡΙΑΚΗ Α.Ε.Π.Ε.Υ.	04/01/2016
ΠΕΙΡΑΙΩΣ Α.Ε.Π.Ε.Υ.	28/05/2009
<b>ΑΤΤΙΣΑ BANK Α.Τ.Ε. (ΚΟ)</b>	<b>Κύρια Αγορά</b>
EUROBANK EQUITIES Α.Ε.Π.Ε.Υ.	11/11/2019
EUROXX ΧΡΗΜΑΤΙΣΤΗΡΙΑΚΗ Α.Ε.Π.Ε.Υ.	22/01/2016
ΠΕΙΡΑΙΩΣ Α.Ε.Π.Ε.Υ.	20/09/2017
<b>ΑΥΤΟHELLAS (ΚΟ)</b>	<b>Κύρια Αγορά</b>
EUROXX ΧΡΗΜΑΤΙΣΤΗΡΙΑΚΗ Α.Ε.Π.Ε.Υ.	02/07/2018
ΑΛΦΑ FINANCE ΜΟΝΟΠΡΟΣΩΠΗ ΑΕΠΕΥ	01/07/2019
<b>AVE (ΚΟ)</b>	<b>Κύρια Αγορά</b>
EUROXX ΧΡΗΜΑΤΙΣΤΗΡΙΑΚΗ Α.Ε.Π.Ε.Υ.	05/06/2020
<b>BRIQ PROPERTIES (ΚΟ)</b>	<b>Κύρια Αγορά</b>
EUROBANK EQUITIES Α.Ε.Π.Ε.Υ.	09/09/2019
ΛΕΩΝ ΔΕΠΟΛΑΣ ΧΡΗΜΑΤΙΣΤΗΡΙΑΚΗ Α.Ε.Π.Ε.Υ.	22/02/2021
<b>BYTE COMPUTER (ΚΟ)</b>	<b>Κύρια Αγορά</b>
MERIT ΧΡΗΜΑΤΙΣΤΗΡΙΑΚΗ Α.Ε.Π.Ε.Υ.	04/08/2008
<b>CENERGY HOLDINGS (ΚΑ)</b>	<b>Κύρια Αγορά</b>
EUROBANK EQUITIES Α.Ε.Π.Ε.Υ.	02/01/2016
ΑΛΦΑ FINANCE ΜΟΝΟΠΡΟΣΩΠΗ ΑΕΠΕΥ	02/01/2016
<b>CNL CAPITAL (ΚΟ)</b>	<b>Κύρια Αγορά</b>
MERIT ΧΡΗΜΑΤΙΣΤΗΡΙΑΚΗ Α.Ε.Π.Ε.Υ.	01/10/2018
<b>COCA-COLA HBC AG (ΚΟ)</b>	<b>Κύρια Αγορά</b>
ΒΕΤΑ ΧΡΗΜΑΤΙΣΤΗΡΙΑΚΗ Α.Ε.Π.Ε.Υ.	08/03/2021
ΕΘΝΙΚΗ ΧΡΗΜΑΤΙΣΤΗΡΙΑΚΗ Α.Ε.Π.Ε.Υ.	02/01/1900
ΠΕΙΡΑΙΩΣ Α.Ε.Π.Ε.Υ.	04/05/2015
<b>EUROBANK HOLDINGS (ΚΟ)</b>	<b>Κύρια Αγορά</b>
EUROBANK EQUITIES Α.Ε.Π.Ε.Υ.	01/06/2012
MERIT ΧΡΗΜΑΤΙΣΤΗΡΙΑΚΗ Α.Ε.Π.Ε.Υ.	06/11/2017
ΑΛΦΑ FINANCE ΜΟΝΟΠΡΟΣΩΠΗ ΑΕΠΕΥ	09/01/2006
ΕΘΝΙΚΗ ΧΡΗΜΑΤΙΣΤΗΡΙΑΚΗ Α.Ε.Π.Ε.Υ.	02/01/1900
ΕΛΛΗΝΟΑΜΕΡΙΚΑΝΙΚΗ ΧΡΗΜΑΤΙΣΤΗΡΙΑΚΗ ΑΕΠΕΥ	25/07/2014
ΛΕΩΝ ΔΕΠΟΛΑΣ ΧΡΗΜΑΤΙΣΤΗΡΙΑΚΗ Α.Ε.Π.Ε.Υ.	30/11/2018
ΠΕΙΡΑΙΩΣ Α.Ε.Π.Ε.Υ.	28/09/2009
<b>FOURLIS ΣΥΜΜΕΤΟΧΩΝ (ΚΟ)</b>	<b>Κύρια Αγορά</b>
EUROBANK EQUITIES Α.Ε.Π.Ε.Υ.	01/12/2016
ΠΕΙΡΑΙΩΣ Α.Ε.Π.Ε.Υ.	06/03/2017
<b>INTERCONTINENTAL (ΚΟ)</b>	<b>Κύρια Αγορά</b>
ΛΕΩΝ ΔΕΠΟΛΑΣ ΧΡΗΜΑΤΙΣΤΗΡΙΑΚΗ Α.Ε.Π.Ε.Υ.	03/06/2019
<b>INTRAKAT (ΚΟ)</b>	<b>Κύρια Αγορά</b>
ΒΕΤΑ ΧΡΗΜΑΤΙΣΤΗΡΙΑΚΗ Α.Ε.Π.Ε.Υ.	04/10/2021
<b>JUMBO (ΚΟ)</b>	<b>Κύρια Αγορά</b>
ΒΕΤΑ ΧΡΗΜΑΤΙΣΤΗΡΙΑΚΗ Α.Ε.Π.Ε.Υ.	01/02/2021
EUROBANK EQUITIES Α.Ε.Π.Ε.Υ.	25/05/2020
MERIT ΧΡΗΜΑΤΙΣΤΗΡΙΑΚΗ Α.Ε.Π.Ε.Υ.	06/11/2017
ΠΕΙΡΑΙΩΣ Α.Ε.Π.Ε.Υ.	06/03/2017
<b>LAMDA DEVELOPMENT(ΚΟ)</b>	<b>Κύρια Αγορά</b>
EUROBANK EQUITIES Α.Ε.Π.Ε.Υ.	08/12/2014
ΠΑΝΤΕΛΑΚΗΣ ΧΡΗΜΑΤΙΣΤΗΡΙΑΚΗ Α.Ε.Π.Ε.Υ.	06/11/2017
ΠΕΙΡΑΙΩΣ Α.Ε.Π.Ε.Υ.	29/06/2017
<b>MARFIN INVESTMENT GROUP (ΚΟ)</b>	<b>Κύρια Αγορά</b>
EUROBANK EQUITIES Α.Ε.Π.Ε.Υ.	23/03/2015
ΠΕΙΡΑΙΩΣ Α.Ε.Π.Ε.Υ.	02/02/2009
<b>PREMIA (ΚΟ)</b>	<b>Κύρια Αγορά</b>
ΒΕΤΑ ΧΡΗΜΑΤΙΣΤΗΡΙΑΚΗ Α.Ε.Π.Ε.Υ.	01/06/2021
<b>PROFILE (ΚΟ)</b>	<b>Κύρια Αγορά</b>
ΠΑΝΤΕΛΑΚΗΣ ΧΡΗΜΑΤΙΣΤΗΡΙΑΚΗ Α.Ε.Π.Ε.Υ.	01/07/2019

**Πίνακας Μετοχών Υπό Ειδική Διαπραγμάτευση**

Χρεόγραφο	Κατηγορία Διαπραγμάτευσης
Ειδικός Διαπραγματευτής	Έναρξη Ειδικής Διαπραγμάτευσης
<b>QUEST ΣΥΜΜΕΤΟΧΩΝ (ΚΟ)</b>	<b>Κύρια Αγορά</b>
ΒΕΤΑ ΧΡΗΜΑΤΙΣΤΗΡΙΑΚΗ Α.Ε.Π.Ε.Υ.	26/03/2018
ΕΥΡΟΒΑΝΚ ΕQUITIES Α.Ε.Π.Ε.Υ.	28/01/2019
<b>ΤΙΤΑΝ CEMENT (ΚΑ)</b>	<b>Κύρια Αγορά</b>
ΒΕΤΑ ΧΡΗΜΑΤΙΣΤΗΡΙΑΚΗ Α.Ε.Π.Ε.Υ.	01/02/2021
ΕΥΡΟΒΑΝΚ ΕQUITIES Α.Ε.Π.Ε.Υ.	06/11/2019
ΠΕΙΡΑΙΩΣ Α.Ε.Π.Ε.Υ.	18/01/2021
<b>UNIBIOS (ΚΟ)</b>	<b>Κύρια Αγορά</b>
ΛΕΩΝ ΔΕΠΟΛΑΣ ΧΡΗΜΑΤΙΣΤΗΡΙΑΚΗ Α.Ε.Π.Ε.Υ.	01/02/2021
<b>VIOTALCO SA/NV (ΚΑ)</b>	<b>Κύρια Αγορά</b>
ΕΥΡΟΒΑΝΚ ΕQUITIES Α.Ε.Π.Ε.Υ.	04/03/2014
MERIT ΧΡΗΜΑΤΙΣΤΗΡΙΑΚΗ Α.Ε.Π.Ε.Υ.	17/03/2014
ΑΛΦΑ FINANCE ΜΟΝΟΠΡΟΣΩΠΗ ΑΕΠΕΥ	11/03/2008
<b>ΑΒΑΞ Α.Ε. (ΚΟ)</b>	<b>Κύρια Αγορά</b>
ΕΥΡΟΒΑΝΚ ΕQUITIES Α.Ε.Π.Ε.Υ.	14/12/2015
ΠΕΙΡΑΙΩΣ Α.Ε.Π.Ε.Υ.	01/02/2021
<b>ΑΔΜΗΕ ΣΥΜΜΕΤΟΧΩΝ Α.Ε. (ΚΟ)</b>	<b>Κύρια Αγορά</b>
ΕΥΡΟΒΑΝΚ ΕQUITIES Α.Ε.Π.Ε.Υ.	24/05/2021
ΕΛΛΗΝΟΑΜΕΡΙΚΑΝΙΚΗ ΧΡΗΜΑΤΙΣΤΗΡΙΑΚΗ ΑΕΠΕΥ	09/03/2020
ΠΕΙΡΑΙΩΣ Α.Ε.Π.Ε.Υ.	29/06/2017
<b>ΑΕΡΟΠΟΡΙΑ ΑΙΓΑΙΟΥ (ΚΟ)</b>	<b>Κύρια Αγορά</b>
ΕΥΡΟΒΑΝΚ ΕQUITIES Α.Ε.Π.Ε.Υ.	22/09/2020
<b>ΑΝΔΡΟΜΕΔΑ ΑΕΕΧ (ΚΟ)</b>	<b>Κύρια Αγορά</b>
ΒΕΤΑ ΧΡΗΜΑΤΙΣΤΗΡΙΑΚΗ Α.Ε.Π.Ε.Υ.	15/02/2021
<b>ΓΕΚ ΤΕΡΝΑ (ΚΟ)</b>	<b>Κύρια Αγορά</b>
ΒΕΤΑ ΧΡΗΜΑΤΙΣΤΗΡΙΑΚΗ Α.Ε.Π.Ε.Υ.	08/03/2021
ΕΥΡΟΒΑΝΚ ΕQUITIES Α.Ε.Π.Ε.Υ.	24/05/2021
ΠΕΙΡΑΙΩΣ Α.Ε.Π.Ε.Υ.	29/08/2019
<b>ΔΕΗ (ΚΟ)</b>	<b>Κύρια Αγορά</b>
ΒΕΤΑ ΧΡΗΜΑΤΙΣΤΗΡΙΑΚΗ Α.Ε.Π.Ε.Υ.	01/02/2021
ΕΥΡΟΒΑΝΚ ΕQUITIES Α.Ε.Π.Ε.Υ.	22/10/2006
MERIT ΧΡΗΜΑΤΙΣΤΗΡΙΑΚΗ Α.Ε.Π.Ε.Υ.	06/11/2017
ΑΛΦΑ FINANCE ΜΟΝΟΠΡΟΣΩΠΗ ΑΕΠΕΥ	09/01/2006
ΕΘΝΙΚΗ ΧΡΗΜΑΤΙΣΤΗΡΙΑΚΗ Α.Ε.Π.Ε.Υ.	02/01/1900
ΕΛΛΗΝΟΑΜΕΡΙΚΑΝΙΚΗ ΧΡΗΜΑΤΙΣΤΗΡΙΑΚΗ ΑΕΠΕΥ	01/09/2014
ΠΕΙΡΑΙΩΣ Α.Ε.Π.Ε.Υ.	28/09/2009
<b>ΕΘΝΙΚΗ ΤΡΑΠΕΖΑ (ΚΟ)</b>	<b>Κύρια Αγορά</b>
ΒΕΤΑ ΧΡΗΜΑΤΙΣΤΗΡΙΑΚΗ Α.Ε.Π.Ε.Υ.	01/02/2021
ΕΥΡΟΒΑΝΚ ΕQUITIES Α.Ε.Π.Ε.Υ.	22/10/2006
MERIT ΧΡΗΜΑΤΙΣΤΗΡΙΑΚΗ Α.Ε.Π.Ε.Υ.	03/09/2012
ΑΛΦΑ FINANCE ΜΟΝΟΠΡΟΣΩΠΗ ΑΕΠΕΥ	09/01/2006
ΕΘΝΙΚΗ ΧΡΗΜΑΤΙΣΤΗΡΙΑΚΗ Α.Ε.Π.Ε.Υ.	02/01/1900
ΕΛΛΗΝΟΑΜΕΡΙΚΑΝΙΚΗ ΧΡΗΜΑΤΙΣΤΗΡΙΑΚΗ ΑΕΠΕΥ	25/07/2014
ΛΕΩΝ ΔΕΠΟΛΑΣ ΧΡΗΜΑΤΙΣΤΗΡΙΑΚΗ Α.Ε.Π.Ε.Υ.	20/05/2015
ΠΕΙΡΑΙΩΣ Α.Ε.Π.Ε.Υ.	08/09/2008
<b>ΕΚΤΕΡ (ΚΟ)</b>	<b>Κύρια Αγορά</b>
ΕΥΡΟΒΑΝΚ ΕQUITIES Α.Ε.Π.Ε.Υ.	16/10/2017
ΛΕΩΝ ΔΕΠΟΛΑΣ ΧΡΗΜΑΤΙΣΤΗΡΙΑΚΗ Α.Ε.Π.Ε.Υ.	21/05/2018
<b>ΕΛΑΣΤΡΟΝ (ΚΟ)</b>	<b>Κύρια Αγορά</b>
ΛΕΩΝ ΔΕΠΟΛΑΣ ΧΡΗΜΑΤΙΣΤΗΡΙΑΚΗ Α.Ε.Π.Ε.Υ.	20/02/2017
<b>ΕΛΒΑΛΧΑΛΚΟΡ (ΚΟ)</b>	<b>Κύρια Αγορά</b>
ΕΥΡΟΒΑΝΚ ΕQUITIES Α.Ε.Π.Ε.Υ.	07/05/2018
ΑΛΦΑ FINANCE ΜΟΝΟΠΡΟΣΩΠΗ ΑΕΠΕΥ	07/05/2018
<b>ΕΛΒΕ Α.Β.Ε.Ε. (ΚΟ)</b>	<b>Κύρια Αγορά</b>
ΛΕΩΝ ΔΕΠΟΛΑΣ ΧΡΗΜΑΤΙΣΤΗΡΙΑΚΗ Α.Ε.Π.Ε.Υ.	02/11/2020
<b>ΕΛΛΑΚΤΩΡ (ΚΟ)</b>	<b>Κύρια Αγορά</b>
ΕΥΡΟΒΑΝΚ ΕQUITIES Α.Ε.Π.Ε.Υ.	01/06/2012
ΕΥΡΟΧΧ ΧΡΗΜΑΤΙΣΤΗΡΙΑΚΗ Α.Ε.Π.Ε.Υ.	24/09/2018
ΑΛΦΑ FINANCE ΜΟΝΟΠΡΟΣΩΠΗ ΑΕΠΕΥ	18/03/2019
ΕΘΝΙΚΗ ΧΡΗΜΑΤΙΣΤΗΡΙΑΚΗ Α.Ε.Π.Ε.Υ.	02/01/1900
ΠΕΙΡΑΙΩΣ Α.Ε.Π.Ε.Υ.	22/10/2018
<b>ΕΛΛΗΝ. ΧΡΗΜΑΤΙΣΤΗΡΙΑ-Χ.Α. (ΚΟ)</b>	<b>Κύρια Αγορά</b>
ΕΘΝΙΚΗ ΧΡΗΜΑΤΙΣΤΗΡΙΑΚΗ Α.Ε.Π.Ε.Υ.	02/01/1900
ΕΛΛΗΝΟΑΜΕΡΙΚΑΝΙΚΗ ΧΡΗΜΑΤΙΣΤΗΡΙΑΚΗ ΑΕΠΕΥ	01/09/2014
ΠΕΙΡΑΙΩΣ Α.Ε.Π.Ε.Υ.	04/05/2015
<b>ΕΛΛΗΝΙΚΑ ΠΕΤΡΕΛΑΙΑ (ΚΟ)</b>	<b>Κύρια Αγορά</b>
ΕΛΛΗΝΟΑΜΕΡΙΚΑΝΙΚΗ ΧΡΗΜΑΤΙΣΤΗΡΙΑΚΗ ΑΕΠΕΥ	14/09/2015
ΠΕΙΡΑΙΩΣ Α.Ε.Π.Ε.Υ.	20/03/2017

**Πίνακας Μετοχών Υπό Ειδική Διαπραγμάτευση**

Χρεόγραφο	Κατηγορία Διαπραγμάτευσης
Ειδικός Διαπραγματευτής	Έναρξη Ειδικής Διαπραγμάτευσης
<b>ΕΛΤΟΝ (ΚΟ)</b>	<b>Κύρια Αγορά</b>
ΒΕΤΑ ΧΡΗΜΑΤΙΣΤΗΡΙΑΚΗ Α.Ε.Π.Ε.Υ.	03/09/2012
ΛΕΩΝ ΔΕΠΟΛΑΣ ΧΡΗΜΑΤΙΣΤΗΡΙΑΚΗ Α.Ε.Π.Ε.Υ.	01/04/2019
<b>ΕΝΤΕΡΣΟΦΤ (ΚΟ)</b>	<b>Κύρια Αγορά</b>
ΕΥΡΟΒΑΝΚ ΕQUITIES Α.Ε.Π.Ε.Υ.	22/06/2020
<b>ΕΥΔΑΠ (ΚΟ)</b>	<b>Κύρια Αγορά</b>
ΕΥΡΟΒΑΝΚ ΕQUITIES Α.Ε.Π.Ε.Υ.	10/06/2019
ΑΛΦΑ FINANCE ΜΟΝΟΠΡΟΣΩΠΗ ΑΕΠΕΥ	27/01/2020
<b>ΕΥΡΩΠΑΪΚΗ ΠΙΣΤΗ (ΚΟ)</b>	<b>Κύρια Αγορά</b>
ΒΕΤΑ ΧΡΗΜΑΤΙΣΤΗΡΙΑΚΗ Α.Ε.Π.Ε.Υ.	27/07/2020
ΠΑΝΤΕΛΑΚΗΣ ΧΡΗΜΑΤΙΣΤΗΡΙΑΚΗ Α.Ε.Π.Ε.Υ.	15/07/2019
<b>ΙΚΤΙΝΟΣ ΕΛΛΑΣ (ΚΟ)</b>	<b>Κύρια Αγορά</b>
ΕΥΡΟΒΑΝΚ ΕQUITIES Α.Ε.Π.Ε.Υ.	25/02/2019
ΑΛΦΑ FINANCE ΜΟΝΟΠΡΟΣΩΠΗ ΑΕΠΕΥ	01/04/2019
ΕΘΝΙΚΗ ΧΡΗΜΑΤΙΣΤΗΡΙΑΚΗ Α.Ε.Π.Ε.Υ.	02/01/1900
<b>ΙΝΤΕΑΛ ΟΜΙΛΟΣ (ΚΟ)</b>	<b>Κύρια Αγορά</b>
ΕΥΡΟΒΑΝΚ ΕQUITIES Α.Ε.Π.Ε.Υ.	07/06/2021
ΠΕΙΡΑΙΩΣ Α.Ε.Π.Ε.Υ.	07/06/2021
<b>ΙΝΤΕΡΓΟΥΝΤ-ΞΥΛΕΜΠΟΡΙΑ (ΚΟ)</b>	<b>Κύρια Αγορά</b>
ΕΥΡΟΒΑΝΚ ΕQUITIES Α.Ε.Π.Ε.Υ.	05/07/2021
ΠΑΝΤΕΛΑΚΗΣ ΧΡΗΜΑΤΙΣΤΗΡΙΑΚΗ Α.Ε.Π.Ε.Υ.	01/07/2021
<b>ΚΑΡΑΜΟΛΕΓΚΟΣ (ΚΟ)</b>	<b>Κύρια Αγορά</b>
ΕΥΡΟXX ΧΡΗΜΑΤΙΣΤΗΡΙΑΚΗ Α.Ε.Π.Ε.Υ.	04/10/2019
<b>ΚΛΟΥΚΙΝΑΣ - ΛΑΠΠΑΣ (ΚΟ)</b>	<b>Κύρια Αγορά</b>
ΒΕΤΑ ΧΡΗΜΑΤΙΣΤΗΡΙΑΚΗ Α.Ε.Π.Ε.Υ.	22/09/2014
<b>ΚΡΙ - ΚΡΙ (ΚΟ)</b>	<b>Κύρια Αγορά</b>
ΕΥΡΟΒΑΝΚ ΕQUITIES Α.Ε.Π.Ε.Υ.	07/05/2018
ΛΕΩΝ ΔΕΠΟΛΑΣ ΧΡΗΜΑΤΙΣΤΗΡΙΑΚΗ Α.Ε.Π.Ε.Υ.	16/01/2017
<b>ΛΑΜΨΑ (ΚΟ)</b>	<b>Κύρια Αγορά</b>
ΛΕΩΝ ΔΕΠΟΛΑΣ ΧΡΗΜΑΤΙΣΤΗΡΙΑΚΗ Α.Ε.Π.Ε.Υ.	16/01/2017
<b>ΜΟΤΟΡ ΟΪΛ (ΚΟ)</b>	<b>Κύρια Αγορά</b>
ΒΕΤΑ ΧΡΗΜΑΤΙΣΤΗΡΙΑΚΗ Α.Ε.Π.Ε.Υ.	08/03/2021
ΕΥΡΟΒΑΝΚ ΕQUITIES Α.Ε.Π.Ε.Υ.	22/10/2006
MERIT ΧΡΗΜΑΤΙΣΤΗΡΙΑΚΗ Α.Ε.Π.Ε.Υ.	25/02/2019
ΕΘΝΙΚΗ ΧΡΗΜΑΤΙΣΤΗΡΙΑΚΗ Α.Ε.Π.Ε.Υ.	02/01/1900
ΛΕΩΝ ΔΕΠΟΛΑΣ ΧΡΗΜΑΤΙΣΤΗΡΙΑΚΗ Α.Ε.Π.Ε.Υ.	01/04/2019
ΠΕΙΡΑΙΩΣ Α.Ε.Π.Ε.Υ.	04/05/2015
<b>ΜΥΤΙΛΗΝΑΙΟΣ (ΚΟ)</b>	<b>Κύρια Αγορά</b>
ΕΥΡΟΒΑΝΚ ΕQUITIES Α.Ε.Π.Ε.Υ.	20/09/2017
MERIT ΧΡΗΜΑΤΙΣΤΗΡΙΑΚΗ Α.Ε.Π.Ε.Υ.	25/02/2019
ΑΛΦΑ FINANCE ΜΟΝΟΠΡΟΣΩΠΗ ΑΕΠΕΥ	15/04/2019
ΕΘΝΙΚΗ ΧΡΗΜΑΤΙΣΤΗΡΙΑΚΗ Α.Ε.Π.Ε.Υ.	02/01/1900
ΠΕΙΡΑΙΩΣ Α.Ε.Π.Ε.Υ.	04/05/2015
<b>ΟΛΠ (ΚΟ)</b>	<b>Κύρια Αγορά</b>
ΕΥΡΟΒΑΝΚ ΕQUITIES Α.Ε.Π.Ε.Υ.	06/02/2019
<b>ΟΠΑΠ (ΚΟ)</b>	<b>Κύρια Αγορά</b>
ΕΥΡΟΒΑΝΚ ΕQUITIES Α.Ε.Π.Ε.Υ.	22/10/2006
MERIT ΧΡΗΜΑΤΙΣΤΗΡΙΑΚΗ Α.Ε.Π.Ε.Υ.	20/03/2017
ΑΛΦΑ FINANCE ΜΟΝΟΠΡΟΣΩΠΗ ΑΕΠΕΥ	09/01/2006
ΕΘΝΙΚΗ ΧΡΗΜΑΤΙΣΤΗΡΙΑΚΗ Α.Ε.Π.Ε.Υ.	02/01/1900
ΕΛΛΗΝΟΑΜΕΡΙΚΑΝΙΚΗ ΧΡΗΜΑΤΙΣΤΗΡΙΑΚΗ ΑΕΠΕΥ	25/07/2014
ΠΕΙΡΑΙΩΣ Α.Ε.Π.Ε.Υ.	04/05/2015
<b>ΟΤΕ (ΚΟ)</b>	<b>Κύρια Αγορά</b>
ΕΥΡΟΒΑΝΚ ΕQUITIES Α.Ε.Π.Ε.Υ.	22/10/2006
MERIT ΧΡΗΜΑΤΙΣΤΗΡΙΑΚΗ Α.Ε.Π.Ε.Υ.	20/03/2017
ΑΛΦΑ FINANCE ΜΟΝΟΠΡΟΣΩΠΗ ΑΕΠΕΥ	09/01/2006
ΕΘΝΙΚΗ ΧΡΗΜΑΤΙΣΤΗΡΙΑΚΗ Α.Ε.Π.Ε.Υ.	02/01/1900
ΕΛΛΗΝΟΑΜΕΡΙΚΑΝΙΚΗ ΧΡΗΜΑΤΙΣΤΗΡΙΑΚΗ ΑΕΠΕΥ	25/07/2014
ΛΕΩΝ ΔΕΠΟΛΑΣ ΧΡΗΜΑΤΙΣΤΗΡΙΑΚΗ Α.Ε.Π.Ε.Υ.	20/04/2015
ΠΕΙΡΑΙΩΣ Α.Ε.Π.Ε.Υ.	08/09/2008
<b>ΠΑΠΟΥΤΣΑΝΗΣ (ΚΟ)</b>	<b>Κύρια Αγορά</b>
ΒΕΤΑ ΧΡΗΜΑΤΙΣΤΗΡΙΑΚΗ Α.Ε.Π.Ε.Υ.	25/11/2013
ΑΛΦΑ FINANCE ΜΟΝΟΠΡΟΣΩΠΗ ΑΕΠΕΥ	19/11/2018

**Πίνακας Μετοχών Υπό Ειδική Διαπραγμάτευση**

Χρεόγραφο	Κατηγορία Διαπραγμάτευσης
Ειδικός Διαπραγματευτής	Έναρξη Ειδικής Διαπραγμάτευσης
<b>ΠΕΙΡΑΙΩΣ FINANCIAL HOLD (ΚΟ)</b>	<b>Κύρια Αγορά</b>
EUROBANK EQUITIES Α.Ε.Π.Ε.Υ.	22/10/2006
EUROXX ΧΡΗΜΑΤΙΣΤΗΡΙΑΚΗ Α.Ε.Π.Ε.Υ.	15/02/2016
MERIT ΧΡΗΜΑΤΙΣΤΗΡΙΑΚΗ Α.Ε.Π.Ε.Υ.	16/09/2013
ΑΛΦΑ FINANCE ΜΟΝΟΠΡΟΣΩΠΗ ΑΕΠΕΥ	15/04/2019
ΕΘΝΙΚΗ ΧΡΗΜΑΤΙΣΤΗΡΙΑΚΗ Α.Ε.Π.Ε.Υ.	02/01/1900
ΕΛΛΗΝΟΑΜΕΡΙΚΑΝΙΚΗ ΧΡΗΜΑΤΙΣΤΗΡΙΑΚΗ ΑΕΠΕΥ	25/07/2014
ΛΕΩΝ ΔΕΠΟΛΑΣ ΧΡΗΜΑΤΙΣΤΗΡΙΑΚΗ Α.Ε.Π.Ε.Υ.	30/11/2018
ΠΕΙΡΑΙΩΣ Α.Ε.Π.Ε.Υ.	16/02/2009
<b>ΠΕΤΡΟΠΟΥΛΟΣ ΠΕΤΡΟΣ (ΚΟ)</b>	<b>Κύρια Αγορά</b>
EUROBANK EQUITIES Α.Ε.Π.Ε.Υ.	01/04/2019
ΠΑΝΤΕΛΑΚΗΣ ΧΡΗΜΑΤΙΣΤΗΡΙΑΚΗ Α.Ε.Π.Ε.Υ	16/03/2020
<b>ΠΛΑΙΣΙΟ COMPUTERS (ΚΟ)</b>	<b>Κύρια Αγορά</b>
EUROBANK EQUITIES Α.Ε.Π.Ε.Υ.	02/03/2015
<b>ΠΛΑΣΤΙΚΑ ΘΡΑΚΗΣ (ΚΟ)</b>	<b>Κύρια Αγορά</b>
EUROBANK EQUITIES Α.Ε.Π.Ε.Υ.	26/03/2018
ΑΛΦΑ FINANCE ΜΟΝΟΠΡΟΣΩΠΗ ΑΕΠΕΥ	26/03/2018
<b>ΣΑΡΑΝΤΗΣ ΓΡ. (ΚΟ)</b>	<b>Κύρια Αγορά</b>
ΒΕΤΑ ΧΡΗΜΑΤΙΣΤΗΡΙΑΚΗ Α.Ε.Π.Ε.Υ.	14/05/2012
EUROBANK EQUITIES Α.Ε.Π.Ε.Υ.	24/10/2016
<b>ΤΕΡΝΑ ΕΝΕΡΓΕΙΑΚΗ (ΚΟ)</b>	<b>Κύρια Αγορά</b>
ΒΕΤΑ ΧΡΗΜΑΤΙΣΤΗΡΙΑΚΗ Α.Ε.Π.Ε.Υ.	08/03/2021
EUROBANK EQUITIES Α.Ε.Π.Ε.Υ.	24/05/2021
ΠΕΙΡΑΙΩΣ Α.Ε.Π.Ε.Υ.	09/12/2019
<b>ΤΖΙΡΑΚΙΑΝ ΠΡΟΦΙΛ (ΚΟ)</b>	<b>Κύρια Αγορά</b>
ΛΕΩΝ ΔΕΠΟΛΑΣ ΧΡΗΜΑΤΙΣΤΗΡΙΑΚΗ Α.Ε.Π.Ε.Υ.	19/07/2021

**Γνωστοποιήσεις Συναλλαγών - Κατάλογος Υπόχρεων Προσώπων**

Ημερομηνία Υποβολής [1]	Επωνυμία	Λόγος Υποβολής [2]	Υπόχρεος	Ιδιότητα Υποχρέου	Σχέση με τον Υπόχρεο	Ημερομηνία Συναλλαγής	Αγορά	Όγκος Συναλλαγών	Αξία Συναλλαγών	Φύση Συναλλαγής [3]	Είδος Χρηματικού μέσου	Παρατηρήσεις [4]
04/10/2021	EUROBANK ERGASIAS YΠHPPECIZQN KAI CΥMMETOXΩN A.E.	B	BAZIZAIEIOY KΩNCTANTINOC	Μέλος ΔΣ Εκτελεστικό	Συνδεδόμενο Νομικό Πρόσωπο	29/09/2021	AΞIQN XA	20,000	16,273.00	A	Μετοχή	1
04/10/2021	EUROBANK ERGASIAS YΠHPPECIZQN KAI CΥMMETOXΩN A.E.	B	BAZIZAIEIOY KΩNCTANTINOC	Μέλος ΔΣ Εκτελεστικό	Συνδεδόμενο Νομικό Πρόσωπο	29/09/2021	AΞIQN XA	152,264	124,417.32	A	Μετοχή	1
04/10/2021	EUROBANK ERGASIAS YΠHPPECIZQN KAI CΥMMETOXΩN A.E.	B	BAZIZAIEIOY KΩNCTANTINOC	Μέλος ΔΣ Εκτελεστικό	Συνδεδόμενο Νομικό Πρόσωπο	29/09/2021	AΞIQN XA	152,264	124,444.57	Π	Μετοχή	1
04/10/2021	EUROBANK ERGASIAS YΠHPPECIZQN KAI CΥMMETOXΩN A.E.	B	BAZIZAIEIOY KΩNCTANTINOC	Μέλος ΔΣ Εκτελεστικό	Συνδεδόμενο Νομικό Πρόσωπο	29/09/2021	AΞIQN XA	24,886	20,350.11	Π	Μετοχή	1
04/10/2021	EUROBANK ERGASIAS YΠHPPECIZQN KAI CΥMMETOXΩN A.E.	B	BAZIZAIEIOY KΩNCTANTINOC	Μέλος ΔΣ Εκτελεστικό	Συνδεδόμενο Νομικό Πρόσωπο	29/09/2021	ΠAPAΓΩΓΩN XA	46	3,749.50	A	Παράγωγο	4
04/10/2021	EUROBANK ERGASIAS YΠHPPECIZQN KAI CΥMMETOXΩN A.E.	B	BAZIZAIEIOY KΩNCTANTINOC	Μέλος ΔΣ Εκτελεστικό	Συνδεδόμενο Νομικό Πρόσωπο	30/09/2021	AΞIQN XA	40,376	32,831.58	Π	Μετοχή	1
04/10/2021	EUROBANK ERGASIAS YΠHPPECIZQN KAI CΥMMETOXΩN A.E.	B	BAZIZAIEIOY KΩNCTANTINOC	Μέλος ΔΣ Εκτελεστικό	Συνδεδόμενο Νομικό Πρόσωπο	30/09/2021	AΞIQN XA	175,264	142,913.27	A	Μετοχή	1
04/10/2021	EUROBANK ERGASIAS YΠHPPECIZQN KAI CΥMMETOXΩN A.E.	B	BAZIZAIEIOY KΩNCTANTINOC	Μέλος ΔΣ Εκτελεστικό	Συνδεδόμενο Νομικό Πρόσωπο	30/09/2021	AΞIQN XA	175,264	143,230.83	Π	Μετοχή	1
04/10/2021	EUROBANK ERGASIAS YΠHPPECIZQN KAI CΥMMETOXΩN A.E.	B	BAZIZAIEIOY KΩNCTANTINOC	Μέλος ΔΣ Εκτελεστικό	Συνδεδόμενο Νομικό Πρόσωπο	30/09/2021	ΠAPAΓΩΓΩN XA	29	2,358.10	A	Παράγωγο	4
04/10/2021	EUROBANK ERGASIAS YΠHPPECIZQN KAI CΥMMETOXΩN A.E.	B	BAZIZAIEIOY KΩNCTANTINOC	Μέλος ΔΣ Εκτελεστικό	Συνδεδόμενο Νομικό Πρόσωπο	30/09/2021	AΞIQN XA	10,000	8,107.00	A	Μετοχή	1
04/10/2021	EUROBANK ERGASIAS YΠHPPECIZQN KAI CΥMMETOXΩN A.E.	B	BAZIZAIEIOY KΩNCTANTINOC	Μέλος ΔΣ Εκτελεστικό	Συνδεδόμενο Νομικό Πρόσωπο	01/10/2021	AΞIQN XA	153,974	125,775.19	A	Μετοχή	1
04/10/2021	EUROBANK ERGASIAS YΠHPPECIZQN KAI CΥMMETOXΩN A.E.	B	BAZIZAIEIOY KΩNCTANTINOC	Μέλος ΔΣ Εκτελεστικό	Συνδεδόμενο Νομικό Πρόσωπο	01/10/2021	AΞIQN XA	14,058	11,535.90	A	Μετοχή	1
04/10/2021	EUROBANK ERGASIAS YΠHPPECIZQN KAI CΥMMETOXΩN A.E.	B	BAZIZAIEIOY KΩNCTANTINOC	Μέλος ΔΣ Εκτελεστικό	Συνδεδόμενο Νομικό Πρόσωπο	01/10/2021	AΞIQN XA	7,427	6,104.05	Π	Μετοχή	1
04/10/2021	EUROBANK ERGASIAS YΠHPPECIZQN KAI CΥMMETOXΩN A.E.	B	BAZIZAIEIOY KΩNCTANTINOC	Μέλος ΔΣ Εκτελεστικό	Συνδεδόμενο Νομικό Πρόσωπο	01/10/2021	AΞIQN XA	153,974	125,695.73	Π	Μετοχή	1
04/10/2021	EUROBANK ERGASIAS YΠHPPECIZQN KAI CΥMMETOXΩN A.E.	B	BAZIZAIEIOY KΩNCTANTINOC	Μέλος ΔΣ Εκτελεστικό	Συνδεδόμενο Νομικό Πρόσωπο	01/10/2021	ΠAPAΓΩΓΩN XA	5	408.00	A	Παράγωγο	4
04/10/2021	LAMDA DEVELOPMENT A.E.	A	KYPIAZHC XAPITΩN	Μέλος ΔΣ Μη Εκτελεστικό	Ο ίδιος	30/09/2021	AΞIQN XA	1,310	9,890.50	A	Μετοχή	1
04/10/2021	TITAN CEMENT INTERNATIONAL S.A.	B	ΠAΠAΛEΞOΠOYΛOY AΛEΞANΔPA	Μέλος ΔΣ Εκτελεστικό	Συνδεδόμενο Νομικό Πρόσωπο	01/10/2021	AΞIQN XA	1,500	21,539.34	A	Μετοχή	1
04/10/2021	EΛHNIKA XPHMATICTHPIA - XPHMATICTHPIO AΘHNΩN ANΩNYMH ETAIPEIA CΥMMETOXΩN	B	BAZIZAIEIOY KΩNCTANTINOC	Μέλος ΔΣ Μη Εκτελεστικό	Συνδεδόμενο Νομικό Πρόσωπο	30/09/2021	AΞIQN XA	440	1,526.80	Π	Μετοχή	1
04/10/2021	EΛHNIKA XPHMATICTHPIA - XPHMATICTHPIO AΘHNΩN ANΩNYMH ETAIPEIA CΥMMETOXΩN	B	BAZIZAIEIOY KΩNCTANTINOC	Μέλος ΔΣ Μη Εκτελεστικό	Συνδεδόμενο Νομικό Πρόσωπο	01/10/2021	ΠAPAΓΩΓΩN XA	23	8,066.00	Π	Παράγωγο	1
04/10/2021	EΛHNIKA XPHMATICTHPIA - XPHMATICTHPIO AΘHNΩN ANΩNYMH ETAIPEIA CΥMMETOXΩN	B	BAZIZAIEIOY KΩNCTANTINOC	Μέλος ΔΣ Μη Εκτελεστικό	Συνδεδόμενο Νομικό Πρόσωπο	01/10/2021	AΞIQN XA	2,520	8,804.70	A	Μετοχή	1
04/10/2021	ENTEPCZOΦT A.E. ΠAPAΓΩΓHC & EMΠOPIAC ΛOΓICTMIKOY & YΠHPPECIZQN	A	ΠAΠAXPICTOΠOYΛOY AIKATEPINH	Μέλος ΔΣ Εκτελεστικό	Ο ίδιος	29/09/2021	AΞIQN XA	2,500	12,885.08	Π	Μετοχή	1

**Σημειώσεις Γνωστοποιήσεων Συναλλαγών**

Για περισσότερες πληροφορίες επί των γνωστοποιήσεων συναλλαγών επισκεφτείτε την ιστοσελίδα <http://athexgroup.gr/el/web/guest/companies-info-trade-notifications>

[1] - Η Ημερομηνία Υποβολής αφορά την Ημερομηνία που η Γνωστοποίηση παρελήφθει από το Χ.Α.

[2] - Λόγος Υποβολής: Α: Πρόσωπο που ασκεί Διευθυντικά καθήκοντα, Β: Πρόσωπο που έχει στενό δεσμό με πρόσωπο που ασκεί Διευθυντικά καθήκοντα.

[3] - Φύση Συναλλαγής: Α: Αγορά, Π: Πώληση.

[4] - Παρατηρήσεις: 1 - Λόγω Συμμετοχής σε ΑΜΚ, 2 - Λόγω Εξάσκησης Δικαιώματος Προαίρεσης αγοράς μετοχών που παρέχεται στο προσωπικό, 3 - Λόγω Δωρεάς, 4 - Λόγω Συγχώνευσης ή Διάσπασης κλπ, 5 - Λόγω Μετατροπής ή Ανταλλαγής Ομολογιών, 6 - Ανταλλαγή Προαιρετικής Δημόσιας Πρότασης.

Υποκείμενη Αγορά				Αγορά Παραγώγων													
Ανωτ Τιμή	Κατωτ Τιμή	Τιμή κλεισ.	Μεταβ.	Μήνας Παράδοσης	Άνοιγμα	Ανωτ Τιμή	Κατωτ Τιμή	Τελ Τιμή	Τιμή κλεισ.	Τελευταία ζήτηση	Τελευταία προσφορά	Τιμή Εκκαθάρισης <sup>1</sup>	Υψηλό ζωής	Χαμηλό ζωής	Πράξεις	Όγκος	Ανοικτές θέσεις
<b>FTSE/X.A. Large Cap</b>				(Μονάδα Διαπραγμάτευσης: 1 Μονάδα Δείκτη x 2€, Χρηματικός Διακανονισμός)													
2,122.35	2,101.09	2,110.86	0.10%	Οκτώβριος 2021	2,100.00	2,117.00	2,095.00	2,105.25	2,105.25	---	---	---	2,224.00	---	148	408	5,433
				Νοέμβριος 2021	2,095.25	2,112.75	2,095.25	2,107.00	2,107.00	---	---	---	2,195.75	---	19	112	196
				Δεκέμβριος 2021	---	---	---	---	2,117.75	---	---	---	---	---	---	---	---
				Μάρτιος 2022	---	---	---	---	2,128.50	---	---	---	---	---	---	---	---
				Ιούνιος 2022	---	---	---	---	2,139.00	---	---	---	---	---	---	---	---
				Σεπτέμβριος 2022	---	---	---	---	2,149.75	---	---	---	---	---	---	---	---
<b>FTSE/X.A. Τράπεζες</b>				(Μονάδα Διαπραγμάτευσης: 1 Μονάδα Δείκτη x 15€, Χρηματικός Διακανονισμός)													
551.22	542.31	551.22	1.18%	Δεκέμβριος 2021	---	---	---	---	545.50	---	---	---	567.00	---	---	---	4
				Μάρτιος 2022	---	---	---	---	550.00	---	---	---	---	---	---	---	---
				Ιούνιος 2022	---	---	---	---	552.75	---	---	---	---	---	---	---	---
				Σεπτέμβριος 2022	---	---	---	---	555.50	---	---	---	---	---	---	---	---

Σημειώσεις Παραγώγων

Τις τιμές εκκαθάρισης και τις τελικές ανοικτές θέσεις μπορείτε να τις ανακτήσετε στο ακόλουθο path <http://www.helex.gr/el/web/guest/statistics-end-of-day-derivatives>

Υποκείμενη Αγορά				Αγορά Παραγώγων										Ανοικτές θέσεις			
Ανωτ Τιμή	Κατωτ Τιμή	Τιμή κλεισ.	Μεταβ.	Μήνας Παράδοσης	Άνοιγμα	Ανωτ Τιμή	Κατωτ Τιμή	Τελ Τιμή	Τιμή κλεισ.	Τελευταία ζήτηση	Τελευταία προσφορά	Τιμή Εκκαθάρισης*	Υψηλό ζωής	Χαμηλό ζωής	Πράξεις	Όγκος	Ανοικτές θέσεις
(Μέγεθος Συμβολαίου: 100 Χρεόγραφα, Φυσική Παράδοση)																	
<b>ALPHA ΥΠΗΡΕΣΙΩΝ ΣΥΜΜ (ΚΟ)</b>				Δεκέμβριος 2021	1.10	1.12	1.10	1.12	1.12	---	---	---	1.18	---	49	929	42,855
1.12	1.0955	1.12	1.17%	Μάρτιος 2022	---	---	---	---	1.12	---	---	---	---	---	---	---	---
				Ιούνιος 2022	---	---	---	---	1.12	---	---	---	---	---	---	---	---
				Σεπτέμβριος 2022	---	---	---	---	1.13	---	---	---	---	---	---	---	---
(Μέγεθος Συμβολαίου: 2 Χρεόγραφα, Φυσική Παράδοση)																	
<b>ΑΤΤΙΚΑ BANK Α.Τ.Ε. (ΚΟ)</b>				Δεκέμβριος 2021	---	---	---	---	2.53	---	---	---	3.82	---	---	---	127
4.15	3.895	4.12	5.78%	Μάρτιος 2022	---	---	---	---	3.93	---	---	---	---	---	---	---	---
				Ιούνιος 2022	---	---	---	---	3.95	---	---	---	---	---	---	---	---
				Σεπτέμβριος 2022	---	---	---	---	3.97	---	---	---	---	---	---	---	---
(Μέγεθος Συμβολαίου: 100 Χρεόγραφα, Φυσική Παράδοση)																	
<b>CENERGY HOLDINGS (ΚΑ)</b>				Δεκέμβριος 2021	2.48	2.56	2.48	2.53	2.53	---	---	---	2.78	---	47	246	11,876
2.55	2.47	2.54	2.21%	Μάρτιος 2022	---	---	---	---	2.51	---	---	---	---	---	---	---	---
				Ιούνιος 2022	---	---	---	---	2.52	---	---	---	---	---	---	---	---
				Σεπτέμβριος 2022	---	---	---	---	2.53	---	---	---	---	---	---	---	---
(Μέγεθος Συμβολαίου: 100 Χρεόγραφα, Φυσική Παράδοση)																	
<b>COCA-COLA HBC AG (ΚΟ)</b>				Δεκέμβριος 2021	28.00	28.00	27.90	27.90	27.90	---	---	---	30.12	---	2	2	212
28.32	28.09	28.1	-0.57%	Μάρτιος 2022	---	---	---	---	28.52	---	---	---	---	---	---	---	---
				Ιούνιος 2022	---	---	---	---	28.67	---	---	---	---	---	---	---	---
				Σεπτέμβριος 2022	---	---	---	---	28.81	---	---	---	---	---	---	---	---
(Μέγεθος Συμβολαίου: 100 Χρεόγραφα, Φυσική Παράδοση)																	
<b>EUROBANK HOLDINGS (ΚΟ)</b>				Δεκέμβριος 2021	0.815	0.818	0.813	0.817	0.817	---	---	---	0.860	---	21	692	31,182
0.825	0.8118	0.82	0.61%	Μάρτιος 2022	---	---	---	---	0.823	---	---	---	---	---	---	---	---
				Ιούνιος 2022	---	---	---	---	0.827	---	---	---	---	---	---	---	---
				Σεπτέμβριος 2022	---	---	---	---	0.831	---	---	---	---	---	---	---	---
(Μέγεθος Συμβολαίου: 100 Χρεόγραφα, Φυσική Παράδοση)																	
<b>FOURLIS ΣΥΜΜΕΤΟΧΩΝ (ΚΟ)</b>				Δεκέμβριος 2021	---	---	---	---	4.00	---	---	---	4.48	---	---	---	2,977
4.055	3.98	4.01	0.25%	Μάρτιος 2022	---	---	---	---	4.04	---	---	---	---	---	---	---	---
				Ιούνιος 2022	---	---	---	---	4.06	---	---	---	---	---	---	---	---
				Σεπτέμβριος 2022	---	---	---	---	4.08	---	---	---	---	---	---	---	---
(Μέγεθος Συμβολαίου: 100 Χρεόγραφα, Φυσική Παράδοση)																	
<b>INTRACOM HOLDINGS (ΚΟ)</b>				Δεκέμβριος 2021	1.96	2.14	1.96	2.10	2.10	---	---	---	2.57	---	209	877	4,292
2.145	2.02	2.105	8.17%	Μάρτιος 2022	---	---	---	---	1.96	---	---	---	---	---	---	---	---
				Ιούνιος 2022	---	---	---	---	1.97	---	---	---	---	---	---	---	---
				Σεπτέμβριος 2022	---	---	---	---	1.98	---	---	---	---	---	---	---	---

Σημειώσεις Παραγώγων

Τις τιμές εκκαθάρισης και τις τελικές ανοικτές θέσεις μπορείτε να τις ανακτήσετε στο ακόλουθο path <http://www.helex.gr/el/web/guest/statistics-end-of-day-derivatives>



Υποκείμενη Αγορά				Αγορά Παραγώγων										Ανοικτές θέσεις			
Ανωτ Τιμή	Κατωτ Τιμή	Τιμή κλεισ.	Μεταβ.	Μήνας Παράδοσης	Άνοιγμα	Ανωτ Τιμή	Κατωτ Τιμή	Τελ Τιμή	Τιμή κλεισ.	Τελευταία ζήτηση	Τελευταία προσφορά	Τιμή Εκκαθάρισης*	Υψηλό ζωής	Χαμηλό ζωής	Πράξεις	Όγκος	Ανοικτές θέσεις
(Μέγεθος Συμβολαίου: 100 Χρεόγραφα, Φυσική Παράδοση)																	
<b>JUMBO (ΚΟ)</b>				Δεκέμβριος 2021	14.12	14.12	13.90	13.91	13.91	---	---	---	14.20	---	16	43	1,314
14.28	13.95	13.95	-2.31%	Μάρτιος 2022	---	---	---	---	14.41	---	---	---	---	---	---	---	---
				Ιούνιος 2022	---	---	---	---	14.49	---	---	---	---	---	---	---	---
				Σεπτέμβριος 2022	---	---	---	---	14.56	---	---	---	---	---	---	---	---
(Μέγεθος Συμβολαίου: 100 Χρεόγραφα, Φυσική Παράδοση)																	
<b>LAMDA DEVELOPMENT(ΚΟ)</b>				Δεκέμβριος 2021	7.56	7.60	7.39	7.40	7.40	---	---	---	8.45	---	20	47	5,252
7.575	7.385	7.385	-1.14%	Μάρτιος 2022	---	---	---	---	7.54	---	---	---	---	---	---	---	---
				Ιούνιος 2022	---	---	---	---	7.58	---	---	---	---	---	---	---	---
				Σεπτέμβριος 2022	---	---	---	---	7.62	---	---	---	---	---	---	---	---
(Μέγεθος Συμβολαίου: 100 Χρεόγραφα, Φυσική Παράδοση)																	
<b>MARFIN INVESTMENT GROUP (ΚΟ)</b>				Δεκέμβριος 2021	0.028	0.029	0.028	0.029	0.029	---	---	---	0.037	---	6	38	22,307
0.0281	0.0271	0.0279	0.36%	Μάρτιος 2022	---	---	---	---	0.028	---	---	---	---	---	---	---	---
				Ιούνιος 2022	---	---	---	---	0.028	---	---	---	---	---	---	---	---
				Σεπτέμβριος 2022	---	---	---	---	0.028	---	---	---	---	---	---	---	---
(Μέγεθος Συμβολαίου: 100 Χρεόγραφα, Φυσική Παράδοση)																	
<b>TITAN CEMENT (ΚΑ)</b>				Δεκέμβριος 2021	14.60	14.70	14.60	14.66	14.66	---	---	---	16.40	---	11	27	978
14.68	14.4	14.6	1.53%	Μάρτιος 2022	---	---	---	---	14.51	---	---	---	---	---	---	---	---
				Ιούνιος 2022	---	---	---	---	14.59	---	---	---	---	---	---	---	---
				Σεπτέμβριος 2022	---	---	---	---	14.66	---	---	---	---	---	---	---	---
(Μέγεθος Συμβολαίου: 100 Χρεόγραφα, Φυσική Παράδοση)																	
<b>VIOHALCO SA/NV (ΚΑ)</b>				Δεκέμβριος 2021	4.33	4.38	4.33	4.37	4.37	---	---	---	4.90	---	21	95	7,589
4.385	4.29	4.345	0.81%	Μάρτιος 2022	---	---	---	---	4.35	---	---	---	---	---	---	---	---
				Ιούνιος 2022	---	---	---	---	4.37	---	---	---	---	---	---	---	---
				Σεπτέμβριος 2022	---	---	---	---	4.39	---	---	---	---	---	---	---	---
(Μέγεθος Συμβολαίου: 100 Χρεόγραφα, Φυσική Παράδοση)																	
<b>ΑΔΜΗΕ ΣΥΜΜΕΤΟΧΩΝ Α.Ε. (ΚΟ)</b>				Δεκέμβριος 2021	2.39	2.39	2.34	2.34	2.34	---	---	---	2.63	---	5	12	7,330
2.405	2.32	2.32	-2.52%	Μάρτιος 2022	---	---	---	---	2.40	---	---	---	---	---	---	---	---
				Ιούνιος 2022	---	---	---	---	2.41	---	---	---	---	---	---	---	---
				Σεπτέμβριος 2022	---	---	---	---	2.43	---	---	---	---	---	---	---	---
(Μέγεθος Συμβολαίου: 100 Χρεόγραφα, Φυσική Παράδοση)																	
<b>ΓΕΚ ΤΕΡΝΑ (ΚΟ)</b>				Δεκέμβριος 2021	9.15	9.24	9.12	9.12	9.12	---	---	---	10.00	---	23	46	8,104
9.2	9.04	9.12	-0.87%	Μάρτιος 2022	---	---	---	---	9.29	---	---	---	---	---	---	---	---
				Ιούνιος 2022	---	---	---	---	9.33	---	---	---	---	---	---	---	---
				Σεπτέμβριος 2022	---	---	---	---	9.38	---	---	---	---	---	---	---	---

Σημειώσεις Παραγώγων

Τις τιμές εκκαθάρισης και τις τελικές ανοικτές θέσεις μπορείτε να τις ανακτήσετε στο ακόλουθο path <http://www.helex.gr/el/web/guest/statistics-end-of-day-derivatives>

Υποκείμενη Αγορά				Αγορά Παραγώγων										Ανοικτές θέσεις			
Ανωτ Τιμή	Κατωτ Τιμή	Τιμή κλεισ.	Μεταβ.	Μήνας Παράδοσης	Άνοιγμα	Ανωτ Τιμή	Κατωτ Τιμή	Τελ Τιμή	Τιμή κλεισ.	Τελευταία ζήτηση	Τελευταία προσφορά	Τιμή Εκκαθάρισης*	Υψηλό ζωής	Χαμηλό ζωής	Πράξεις	Όγκος	Ανοικτές θέσεις
(Μέγεθος Συμβολαίου: 100 Χρεόγραφα, Φυσική Παράδοση)																	
<b>ΔΕΗ (ΚΟ)</b>				Δεκέμβριος 2021	8.55	8.72	8.47	8.67	8.67	---	---	---	10.97	---	248	1,225	14,820
8.74	8.45	8.65	1.77%	Μάρτιος 2022	---	---	---	---	8.58	---	---	---	---	---	---	---	---
				Ιούνιος 2022	---	---	---	---	8.62	---	---	---	---	---	---	---	---
				Σεπτέμβριος 2022	---	---	---	---	8.67	---	---	---	---	---	---	---	---
(Μέγεθος Συμβολαίου: 100 Χρεόγραφα, Φυσική Παράδοση)																	
<b>ΕΘΝΙΚΗ ΤΡΑΠΕΖΑ (ΚΟ)</b>				Δεκέμβριος 2021	2.44	2.44	2.39	2.44	2.44	---	---	---	2.66	---	107	1,366	30,213
2.45	2.387	2.45	2.21%	Μάρτιος 2022	---	---	---	---	2.42	---	---	---	---	---	---	---	---
				Ιούνιος 2022	---	---	---	---	2.43	---	---	---	---	---	---	---	---
				Σεπτέμβριος 2022	---	---	---	---	2.44	---	---	---	---	---	---	---	---
(Μέγεθος Συμβολαίου: 100 Χρεόγραφα, Φυσική Παράδοση)																	
<b>ΕΛΛΑΚΤΩΡ (ΚΟ)</b>				Δεκέμβριος 2021	1.32	1.33	1.32	1.32	1.32	---	---	---	1.60	---	36	374	8,053
1.328	1.293	1.322	0.46%	Μάρτιος 2022	---	---	---	---	1.35	---	---	1.48	---	---	---	---	20
				Ιούνιος 2022	---	---	---	---	1.33	---	---	---	---	---	---	---	---
				Σεπτέμβριος 2022	---	---	---	---	1.34	---	---	---	---	---	---	---	---
(Μέγεθος Συμβολαίου: 100 Χρεόγραφα, Φυσική Παράδοση)																	
<b>ΕΛΛΗΝ. ΧΡΗΜΑΤΙΣΤΗΡΙΑ-Χ.Α. (ΚΟ)</b>				Δεκέμβριος 2021	3.56	3.60	3.56	3.60	3.60	---	---	---	3.86	---	9	14	1,293
3.62	3.53	3.59	0.84%	Μάρτιος 2022	---	---	---	---	3.59	---	---	---	---	---	---	---	---
				Ιούνιος 2022	---	---	---	---	3.61	---	---	---	---	---	---	---	---
				Σεπτέμβριος 2022	---	---	---	---	3.63	---	---	---	---	---	---	---	---
(Μέγεθος Συμβολαίου: 100 Χρεόγραφα, Φυσική Παράδοση)																	
<b>ΕΛΛΗΝΙΚΑ ΠΕΤΡΕΛΑΙΑ (ΚΟ)</b>				Δεκέμβριος 2021	5.70	5.70	5.61	5.61	5.61	---	---	---	6.26	---	8	26	2,405
5.71	5.56	5.6	-1.75%	Μάρτιος 2022	---	---	---	---	5.75	---	---	---	---	---	---	---	---
				Ιούνιος 2022	---	---	---	---	5.78	---	---	---	---	---	---	---	---
				Σεπτέμβριος 2022	---	---	---	---	5.81	---	---	---	---	---	---	---	---
(Μέγεθος Συμβολαίου: 100 Χρεόγραφα, Φυσική Παράδοση)																	
<b>ΕΥΔΑΠ (ΚΟ)</b>				Δεκέμβριος 2021	7.27	7.27	7.25	7.25	7.25	---	---	---	7.96	7.19	3	11	836
7.32	7.19	7.25	0.28%	Μάρτιος 2022	---	---	---	---	7.30	---	---	---	---	---	---	---	---
				Ιούνιος 2022	---	---	---	---	7.33	---	---	---	---	---	---	---	---
				Σεπτέμβριος 2022	---	---	---	---	7.37	---	---	---	---	---	---	---	---
(Μέγεθος Συμβολαίου: 103 Χρεόγραφα, Φυσική Παράδοση)																	
<b>ΜΟΤΟΡ ΟΙΛ (ΚΟ)</b>				Δεκέμβριος 2021	13.36	13.36	13.25	13.30	13.30	---	---	---	14.20	---	10	32	3,053
13.46	13.27	13.31	-0.60%	Μάρτιος 2022	---	---	---	---	13.51	---	---	---	---	---	---	---	---
				Ιούνιος 2022	---	---	---	---	13.58	---	---	---	---	---	---	---	---
				Σεπτέμβριος 2022	---	---	---	---	13.65	---	---	---	---	---	---	---	---
(Μέγεθος Συμβολαίου: 100 Χρεόγραφα, Φυσική Παράδοση)																	

Σημειώσεις Παραγώγων

Τις τιμές εκκαθάρισης και τις τελικές ανοικτές θέσεις μπορείτε να τις ανακτήσετε στο ακόλουθο path <http://www.helex.gr/el/web/guest/statistics-end-of-day-derivatives>

Υποκείμενη Αγορά					Αγορά Παραγώγων												
Ανωτ Τιμή	Κατωτ Τιμή	Τιμή κλεισ.	Μεταβ.	Μήνας Παράδοσης	Άνοιγμα	Ανωτ Τιμή	Κατωτ Τιμή	Τελ Τιμή	Τιμή κλεισ.	Τελευταία ζήτηση	Τελευταία προσφορά	Τιμή Εκκαθάρισης*	Υψηλό ζωής	Χαμηλό ζωής	Πράξεις	Όγκος	Ανοικτές θέσεις
(Μέγεθος Συμβολαίου: 100 Χρεόγραφα, Φυσική Παράδοση)																	
<b>ΜΥΤΙΛΗΝΑΙΟΣ (ΚΟ)</b>					Δεκέμβριος 2021	14.30	14.60	14.30	14.32	14.32	---	---	16.62	---	54	155	6,587
14.53	14.24	14.25	-1.04%	Μάρτιος 2022	---	---	---	---	14.53	---	---	---	---	---	---	---	---
					Ιούνιος 2022	---	---	---	---	---	---	---	---	---	---	---	---
					Σεπτέμβριος 2022	---	---	---	---	---	---	---	---	---	---	---	---
(Μέγεθος Συμβολαίου: 100 Χρεόγραφα, Φυσική Παράδοση)																	
<b>ΟΛΠ (ΚΟ)</b>					Δεκέμβριος 2021	---	---	---	---	19.34	---	---	19.81	---	---	---	399
18.8	18.46	18.6	-0.85%	Μάρτιος 2022	---	---	---	---	18.94	---	---	---	---	---	---	---	---
					Ιούνιος 2022	---	---	---	---	19.03	---	---	---	---	---	---	---
					Σεπτέμβριος 2022	---	---	---	---	19.12	---	---	---	---	---	---	---
(Μέγεθος Συμβολαίου: 100 Χρεόγραφα, Φυσική Παράδοση)																	
<b>ΟΠΑΠ (ΚΟ)</b>					Δεκέμβριος 2021	13.38	13.50	13.37	13.49	13.49	---	---	13.72	---	19	43	1,121
13.61	13.36	13.57	0.89%	Μάρτιος 2022	---	---	---	---	13.58	---	---	---	---	---	---	---	---
					Ιούνιος 2022	---	---	---	---	13.64	---	---	---	---	---	---	---
					Σεπτέμβριος 2022	---	---	---	---	13.71	---	---	---	---	---	---	---
(Μέγεθος Συμβολαίου: 100 Χρεόγραφα, Φυσική Παράδοση)																	
<b>ΟΤΕ (ΚΟ)</b>					Δεκέμβριος 2021	15.96	15.96	15.85	15.85	15.85	---	---	16.44	---	5	6	1,101
16.27	16	16	-0.93%	Μάρτιος 2022	---	---	---	---	16.30	---	---	---	---	---	---	---	---
					Ιούνιος 2022	---	---	---	---	16.38	---	---	---	---	---	---	---
					Σεπτέμβριος 2022	---	---	---	---	16.46	---	---	---	---	---	---	---
(Μέγεθος Συμβολαίου: 100 Χρεόγραφα, Φυσική Παράδοση)																	
<b>ΠΕΙΡΑΙΩΣ FINANCIAL HOLD (ΚΟ)</b>					Δεκέμβριος 2021	1.38	1.39	1.38	1.39	1.39	---	---	1.79	---	19	71	22,536
1.394	1.365	1.39	0.87%	Μάρτιος 2022	---	---	---	---	1.39	---	---	---	---	---	---	---	---
					Ιούνιος 2022	---	---	---	---	1.40	---	---	---	---	---	---	---
					Σεπτέμβριος 2022	---	---	---	---	1.40	---	---	---	---	---	---	---
(Μέγεθος Συμβολαίου: 100 Χρεόγραφα, Φυσική Παράδοση)																	
<b>ΤΕΡΝΑ ΕΝΕΡΓΕΙΑΚΗ (ΚΟ)</b>					Δεκέμβριος 2021	11.45	11.56	11.40	11.56	11.56	---	---	12.39	---	15	64	1,908
11.58	11.2	11.5	1.95%	Μάρτιος 2022	---	---	---	---	11.39	---	---	---	---	---	---	---	---
					Ιούνιος 2022	---	---	---	---	11.44	---	---	---	---	---	---	---
					Σεπτέμβριος 2022	---	---	---	---	11.50	---	---	---	---	---	---	---

Σημειώσεις Παραγώγων

Τις τιμές εκκαθάρισης και τις τελικές ανοικτές θέσεις μπορείτε να τις ανακτήσετε στο ακόλουθο path <http://www.helex.gr/el/web/guest/statistics-end-of-day-derivatives>

FTSE/X.A. Large Cap

(Μονάδα Διαπραγμάτευσης: 1 Μονάδα Δείκτη x 2€ - Τρόπος Εξάσκησης: Ευρωπαϊκός Χρηματικός Διακανονισμός)

Τιμή Εξάσκησης	Δικαιώματα Αγοράς														Δικαιώματα Πώλησης														Τιμή Εξάσκησης				
	Οκτώβριος 2021							Νοέμβριος 2021							Λοιποί Μήνες		Οκτώβριος 2021							Νοέμβριος 2021							Λοιποί Μήνες		
	Ανοιγμα	Ανιγτ Τιμή	Κατωτ Τιμή	Τελ Τιμή	Τιμή κλεισ.	Όγκος	Ανοικτές θέσεις	Ανοιγμα	Ανιγτ Τιμή	Κατωτ Τιμή	Τελ Τιμή	Τιμή κλεισ.	Όγκος	Ανοικτές θέσεις	Όγκος	Ανοικτές θέσεις	Ανοιγμα	Ανιγτ Τιμή	Κατωτ Τιμή	Τελ Τιμή	Τιμή κλεισ.	Όγκος	Ανοικτές θέσεις	Ανοιγμα	Ανιγτ Τιμή	Κατωτ Τιμή	Τελ Τιμή	Τιμή κλεισ.		Όγκος	Ανοικτές θέσεις	Όγκος	Ανοικτές θέσεις
1,650	-	-	-	-	-	-	-	-	-	-	-	-	-	-	-	-	-	-	-	-	-	-	-	-	-	-	-	-	-	-	-	-	1,650
1,675	-	-	-	-	-	-	-	-	-	-	-	-	-	-	-	-	-	-	-	-	-	-	-	-	-	-	-	-	-	-	-	-	1,675
1,700	-	-	-	-	-	-	-	-	-	-	-	-	-	-	-	-	-	-	-	-	-	-	-	-	-	-	-	-	-	-	-	-	1,700
1,725	-	-	-	-	-	-	-	-	-	-	-	-	-	-	-	-	-	-	-	-	-	-	-	-	-	-	-	-	-	-	-	-	1,725
1,750	-	-	-	-	-	-	-	-	-	-	-	-	-	-	-	-	-	-	-	-	-	-	-	-	-	-	-	-	-	-	-	-	1,750
1,775	-	-	-	-	-	-	-	-	-	-	-	-	-	-	-	-	-	-	-	-	-	-	-	-	-	-	-	-	-	-	-	-	1,775
1,800	-	-	-	-	-	-	-	-	-	-	-	-	-	-	-	-	-	-	-	-	-	-	-	-	-	-	-	-	-	-	-	-	1,800
1,825	-	-	-	-	-	-	-	-	-	-	-	-	-	-	-	-	-	-	-	-	-	-	-	-	-	-	-	-	-	-	-	-	1,825
1,850	-	-	-	-	-	-	-	-	-	-	-	-	-	-	-	-	-	-	-	-	-	-	-	-	-	-	-	-	-	-	-	-	1,850
1,875	0.00	0.00	0.00	-	227.00	-	-	-	-	-	-	-	-	-	-	-	0.00	0.00	0.00	-	0.13	-	-	-	-	-	-	-	-	-	-	-	1,875
1,900	0.00	0.00	0.00	-	202.00	-	-	-	-	-	-	-	-	-	-	-	0.00	0.00	0.00	-	0.32	-	1	-	-	-	-	-	-	-	-	-	1,900
1,925	0.00	0.00	0.00	-	178.00	-	-	0.00	0.00	0.00	-	186.00	-	-	-	0.00	0.00	0.00	-	0.75	-	-	0.00	0.00	0.00	-	13.00	-	-	-	-	1,925	
1,950	0.00	0.00	0.00	-	153.00	-	-	0.00	0.00	0.00	-	165.00	-	-	-	0.00	0.00	0.00	-	1.60	-	-	0.00	0.00	0.00	-	17.50	-	-	-	-	1,950	
1,975	0.00	0.00	0.00	-	130.00	-	-	0.00	0.00	0.00	-	146.00	-	-	-	0.00	0.00	0.00	-	3.20	-	15	0.00	0.00	0.00	-	23.25	-	-	-	-	1,975	
2,000	0.00	0.00	0.00	-	108.00	-	-	135.00	135.00	135.00	135.00	135.00	20	-	-	0.00	0.00	0.00	-	5.80	-	1	0.00	0.00	0.00	-	30.00	-	2	-	-	2,000	
2,050	70.00	70.00	70.00	70.00	70.00	15	35	0.00	0.00	0.00	-	95.50	-	20	-	13.25	70.00	13.25	13.25	13.25	2	42	49.50	49.50	49.50	49.50	49.50	20	40	-	-	2,050	
2,100	0.00	0.00	0.00	-	37.75	-	22	0.00	0.00	0.00	-	68.50	-	-	-	0.00	0.00	0.00	-	35.75	-	102	0.00	0.00	0.00	-	70.50	-	20	-	-	2,100	
2,150	15.50	15.50	15.00	15.00	15.00	11	56	0.00	0.00	0.00	-	47.50	-	6	-	0.00	15.50	0.00	-	66.00	-	80	0.00	0.00	0.00	-	99.50	-	20	-	-	2,150	
2,200	0.00	0.00	0.00	-	7.30	-	93	0.00	0.00	0.00	-	31.75	-	100	-	0.00	0.00	0.00	-	105.00	-	20	0.00	0.00	0.00	-	133.00	-	160	-	-	2,200	
2,250	0.00	0.00	0.00	-	2.50	-	88	0.00	0.00	0.00	-	20.25	-	60	-	0.00	0.00	0.00	-	150.00	-	60	0.00	0.00	0.00	-	172.00	-	60	-	-	2,250	
2,300	0.00	0.00	0.00	-	0.72	-	45	0.00	0.00	0.00	-	12.50	-	-	-	0.00	0.00	0.00	-	199.00	-	20	0.00	0.00	0.00	-	214.00	-	-	-	-	2,300	
2,350	0.00	0.00	0.00	-	0.17	-	-	0.00	0.00	0.00	-	7.40	-	1	-	0.00	0.00	0.00	-	248.00	-	-	0.00	0.00	0.00	-	259.00	-	-	-	-	2,350	
2,400	0.00	0.00	0.00	-	0.04	-	-	0.00	0.00	0.00	-	4.20	-	-	-	0.00	0.00	0.00	-	298.00	-	-	0.00	0.00	0.00	-	305.00	-	-	-	-	2,400	
2,450	0.00	0.00	0.00	-	0.01	-	-	0.00	0.00	0.00	-	2.30	-	-	-	0.00	0.00	0.00	-	348.00	-	-	0.00	0.00	0.00	-	353.00	-	-	-	-	2,450	
2,500	0.00	0.00	0.00	-	0.01	-	-	0.00	0.00	0.00	-	1.20	-	-	-	0.00	0.00	0.00	-	398.00	-	-	0.00	0.00	0.00	-	402.00	-	-	-	-	2,500	
<b>Σύνολο:</b>						26	339						20	187	0	0					2	341					20	302	0	0			
<b>Αριθμός Πράξεων:</b>							3						1	0							1						1	0					

ALPHA ΥΠΗΡΕΣΙΩΝ ΣΥΜΜ (ΚΟ)

(Μέγεθος Συμβολαίου: 100 Χρεόγραφα, Τρόπος Εξάσκησης: Αμερικάνικος, Φυσική Παράδοση)

Τιμή Εξάσκησης	Δικαιώματα Αγοράς														Δικαιώματα Πώλησης																		
	Οκτώβριος 2021						Νοέμβριος 2021						Λοιποί Μήνες		Οκτώβριος 2021						Νοέμβριος 2021						Λοιποί Μήνες		Τιμή Εξάσκησης				
	Άνοιγμα	Ανιτ Τιμή	Καπιτ Τιμή	Τελ Τιμή	Τιμή κλεισ.	Όγκος	Άνοιγμα	Ανιτ Τιμή	Καπιτ Τιμή	Τελ Τιμή	Τιμή κλεισ.	Όγκος	Άνοιγές θέσεις	Όγκος	Άνοιγές θέσεις	Άνοιγμα	Ανιτ Τιμή	Καπιτ Τιμή	Τελ Τιμή	Τιμή κλεισ.	Όγκος	Άνοιγές θέσεις	Άνοιγμα	Ανιτ Τιμή	Καπιτ Τιμή	Τελ Τιμή	Τιμή κλεισ.	Όγκος		Άνοιγές θέσεις	Όγκος	Άνοιγές θέσεις	
0.450						-						-										-											
0.500						-						-											-										0.005
0.550						-						-											-										0.006
0.600						-						-											-										0.006
0.650						-						-											-										0.007
0.700						-						-											-										0.007
0.750	0.000	0.000	0.000		0.361	-						-				0.000	0.000	0.000		0.001	-											0.008	
0.800	0.000	0.000	0.000		0.311	-		0.000	0.000	0.000		0.314	-			0.000	0.000	0.000		0.001	-			0.000	0.000	0.000		0.001	-			0.008	
0.850	0.000	0.000	0.000		0.262	-		0.000	0.000	0.000		0.266	-			0.000	0.000	0.000		0.001	-			0.000	0.000	0.000		0.004	-			0.009	
0.900	0.000	0.000	0.000		0.215	-		0.000	0.000	0.000		0.221	-			0.000	0.000	0.000		0.004	-			0.000	0.000	0.000		0.008	-			0.009	
0.950	0.000	0.000	0.000		0.170	-		0.000	0.000	0.000		0.178	-			0.000	0.000	0.000		0.009	-			0.000	0.000	0.000		0.016	-			0.010	
1.000	0.000	0.000	0.000		0.130	-		0.000	0.000	0.000		0.140	-			0.000	0.000	0.000		0.019	-			0.000	0.000	0.000		0.028	-			0.010	
1.100	0.000	0.000	0.000		0.067	-		0.000	0.000	0.000		0.080	-			0.000	0.000	0.000		0.056	-			0.000	0.000	0.000		0.067	-			0.011	
1.200	0.000	0.000	0.000		0.029	-		0.000	0.000	0.000		0.041	-			0.000	0.000	0.000		0.118	-			0.000	0.000	0.000		0.128	-			0.012	
1.300	0.000	0.000	0.000		0.010	-		0.000	0.000	0.000		0.019	-			0.000	0.000	0.000		0.200	-			0.000	0.000	0.000		0.206	-			0.013	
1.400	0.000	0.000	0.000		0.003	-		0.000	0.000	0.000		0.008	-			0.000	0.000	0.000		0.293	-			0.000	0.000	0.000		0.296	-			0.014	
1.500	0.000	0.000	0.000		0.001	-		0.000	0.000	0.000		0.003	-			0.000	0.000	0.000		0.390	-			0.000	0.000	0.000		0.391	-			0.015	
1.600	0.000	0.000	0.000		0.001	-		0.000	0.000	0.000		0.001	-			0.000	0.000	0.000		0.490	-			0.000	0.000	0.000		0.490	-			0.016	
1.700	0.000	0.000	0.000		0.001	-		0.000	0.000	0.000		0.001	-			0.000	0.000	0.000		0.590	-			0.000	0.000	0.000		0.590	-			0.017	
1.800						-						-										-											0.018
<b>Σύνολο:</b>						0	0					0	0	0	0					0	0											0	
<b>Αριθμός Πράξεων:</b>						0						0		0						0.00								0			0		

ΔΕΗ (ΚΟ)

(Μέγεθος Συμβολαίου: 100 Χρεόγραφα, Τρόπος Εξάσκησης: Αμερικάνικος, Φυσική Παράδοση)

Τιμή Εξάσκησης	Δικαιώματα Αγοράς														Δικαιώματα Πώλησης																				
	Οκτώβριος 2021							Νοέμβριος 2021							Λοιποί Μήνες		Οκτώβριος 2021							Νοέμβριος 2021							Λοιποί Μήνες		Τιμή Εξάσκησης		
	Άνοιγμα	Ανιγτ Τιμή	Κατωτ Τιμή	Τελ Τιμή	Τιμή κλεισ.	Όγκος	Ανοικτές θέσεις	Άνοιγμα	Ανιγτ Τιμή	Κατωτ Τιμή	Τελ Τιμή	Τιμή κλεισ.	Όγκος	Ανοικτές θέσεις	Όγκος	Ανοικτές θέσεις	Άνοιγμα	Ανιγτ Τιμή	Κατωτ Τιμή	Τελ Τιμή	Τιμή κλεισ.	Όγκος	Ανοικτές θέσεις	Άνοιγμα	Ανιγτ Τιμή	Κατωτ Τιμή	Τελ Τιμή	Τιμή κλεισ.	Όγκος	Ανοικτές θέσεις	Όγκος	Ανοικτές θέσεις			
4.800						-	-						-	-									-	-											
5.200						-	-						-	-									-	-											0.052
5.600						-	-						-	-									-	-											0.056
6.000	0.000	0.000	0.000		2.50	-	-	0.000	0.000	0.000		2.52	-	-			0.000	0.000	0.000		0.001	-	-	0.000	0.000	0.000		0.006	-	-			0.060		
6.400	0.000	0.000	0.000		2.11	-	-	0.000	0.000	0.000		2.14	-	-			0.000	0.000	0.000		0.001	-	-	0.000	0.000	0.000		0.018	-	-			0.064		
6.800	0.000	0.000	0.000		1.71	-	-	0.000	0.000	0.000		1.76	-	-			0.000	0.000	0.000		0.003	-	-	0.000	0.000	0.000		0.046	-	-			0.068		
7.200	0.000	0.000	0.000		1.32	-	-	0.000	0.000	0.000		1.42	-	-			0.000	0.000	0.000		0.014	-	-	0.000	0.000	0.000		0.099	-	-			0.072		
7.600	0.000	0.000	0.000		0.955	-	-	0.000	0.000	0.000		1.11	-	-			0.000	0.000	0.000		0.049	-	-	0.000	0.000	0.000		0.187	-	-			0.076		
8.000	0.000	0.000	0.000		0.639	-	61	0.000	0.000	0.000		0.836	-	-			0.000	0.000	0.000		0.133	-	5	0.000	0.000	0.000		0.315	-	-			0.080		
8.400	0.400	0.400	0.400	0.400	0.400	10	5	0.750	0.750	0.750	0.750	0.750	11	5			0.000	0.000	0.000		0.285	-	5	0.000	0.000	0.000		0.490	-	-			0.084		
8.800	0.260	0.303	0.231	0.250	0.250	130	10	0.000	0.000	0.000		0.434	-	87			0.000	0.000	0.000		0.509	-	10	0.000	0.000	0.000		0.712	-	-			0.088		
9.200	0.000	0.000	0.000		0.107	-	10	0.304	0.370	0.295	0.370	0.370	60	31			0.000	0.000	0.000		0.801	-	5	0.000	0.000	0.000		0.977	-	-			0.092		
9.600	0.000	0.000	0.000		0.048	-	275	0.000	0.000	0.000		0.200	-	21			0.000	0.000	0.000		1.14	-	120	0.000	0.000	0.000		1.28	-	-			0.096		
10.000	0.000	0.000	0.000		0.019	-	126	0.000	0.000	0.000		0.130	-	35			0.000	0.000	0.000		1.51	-	32	0.000	0.000	0.000		1.61	-	-			0.100		
11.000	0.000	0.000	0.000		0.001	-	79	0.000	0.000	0.000		0.039	-	13			0.000	0.000	0.000		2.50	-	20	0.000	0.000	0.000		2.52	-	-			0.110		
12.000	0.000	0.000	0.000		0.001	-	11	0.000	0.000	0.000		0.010	-	-			0.000	0.000	0.000		3.50	-	-	0.000	0.000	0.000		3.50	-	-			0.120		
13.000	0.000	0.000	0.000		0.001	-	-	0.000	0.000	0.000		0.002	-	-			0.000	0.000	0.000		4.50	-	-	0.000	0.000	0.000		4.50	-	-			0.130		
14.000	0.000	0.000	0.000		0.001	-	-	0.000	0.000	0.000		0.001	-	-			0.000	0.000	0.000		5.50	-	-	0.000	0.000	0.000		5.50	-	-			0.140		
15.000	0.000	0.000	0.000		0.001	-	-	0.000	0.000	0.000		0.001	-	-			0.000	0.000	0.000		6.50	-	-	0.000	0.000	0.000		6.50	-	-			0.150		
<b>Σύνολο:</b>						140	577						71	192	0	0					140	197						0	127	0	0				
<b>Αριθμός Πράξεων:</b>							14							7		0						0.00							0			0			

ΕΘΝΙΚΗ ΤΡΑΠΕΖΑ (ΚΟ)

(Μέγεθος Συμβολαίου: 100 Χρεόγραφα, Τρόπος Εξάσκησης: Αμερικάνικος, Φυσική Παράδοση)

Δικαιώματα Αγοράς														Δικαιώματα Πώλησης																
Οκτώβριος 2021						Νοέμβριος 2021						Λοιποί Μήνες		Οκτώβριος 2021						Νοέμβριος 2021				Λοιποί Μήνες		Τιμή Εξάσκησης				
Τιμή Εξάσκησης	Άνοιγμα	Ανιγν. Τιμή	Κατωτ. Τιμή	Τελ. Τιμή	Τιμή κλεισ.	Όγκος	Ανοικτές θέσεις	Άνοιγμα	Ανιγν. Τιμή	Κατωτ. Τιμή	Τελ. Τιμή	Τιμή κλεισ.	Όγκος	Ανοικτές θέσεις	Όγκος	Ανοικτές θέσεις	Άνοιγμα	Ανιγν. Τιμή	Κατωτ. Τιμή	Τελ. Τιμή	Τιμή κλεισ.	Όγκος	Ανοικτές θέσεις	Όγκος	Ανοικτές θέσεις		Όγκος	Ανοικτές θέσεις		
1.300						-	-							-	-									-	-			0.013		
1.400						-	-							-	-									-	-			0.014		
1.500						-	-							-	-									-	-			0.015		
1.600	0.000	0.000	0.000		0.801	-	-	0.000	0.000	0.000		0.805	-	-			0.000	0.000	0.000		0.001	-	-	0.000	0.000	0.000	0.001	-	-	0.016
1.700	0.000	0.000	0.000		0.701	-	-	0.000	0.000	0.000		0.706	-	-			0.000	0.000	0.000		0.001	-	-	0.000	0.000	0.000	0.001	-	-	0.017
1.800	0.000	0.000	0.000		0.601	-	-	0.000	0.000	0.000		0.608	-	-			0.000	0.000	0.000		0.001	-	-	0.000	0.000	0.000	0.003	-	-	0.018
1.900	0.000	0.000	0.000		0.502	-	-	0.000	0.000	0.000		0.513	-	-			0.000	0.000	0.000		0.001	-	-	0.000	0.000	0.000	0.008	-	-	0.019
2.000	0.000	0.000	0.000		0.403	-	-	0.000	0.000	0.000		0.422	-	-			0.000	0.000	0.000		0.001	-	-	0.000	0.000	0.000	0.017	-	-	0.020
2.200	0.000	0.000	0.000		0.218	-	-	0.000	0.000	0.000		0.263	-	-			0.000	0.000	0.000		0.017	-	-	0.000	0.000	0.000	0.057	-	-	0.022
2.400	0.000	0.000	0.000		0.084	-	3	0.000	0.000	0.000		0.145	-	-			0.000	0.000	0.000		0.082	-	2	0.000	0.000	0.000	0.139	-	-	0.024
2.600	0.000	0.000	0.000		0.021	-	-	0.000	0.000	0.000		0.071	-	-			0.000	0.000	0.000		0.220	-	-	0.000	0.000	0.000	0.265	-	-	0.026
2.800	0.000	0.000	0.000		0.003	-	-	0.000	0.000	0.000		0.032	-	-			0.000	0.000	0.000		0.402	-	-	0.000	0.000	0.000	0.426	-	-	0.028
3.000	0.000	0.000	0.000		0.001	-	-	0.000	0.000	0.000		0.012	-	-			0.000	0.000	0.000		0.600	-	-	0.000	0.000	0.000	0.608	-	-	0.030
3.200	0.000	0.000	0.000		0.001	-	-	0.000	0.000	0.000		0.004	-	-			0.000	0.000	0.000		0.800	-	-	0.000	0.000	0.000	0.801	-	-	0.032
3.400	0.000	0.000	0.000		0.001	-	-	0.000	0.000	0.000		0.001	-	-			0.000	0.000	0.000		1.00	-	-	0.000	0.000	0.000	1.00	-	-	0.034
3.600	0.000	0.000	0.000		0.001	-	-	0.000	0.000	0.000		0.001	-	-			0.000	0.000	0.000		1.20	-	-	0.000	0.000	0.000	1.20	-	-	0.036
3.800						-	-							-	-									-	-			0.038		
<b>Σύνολο:</b>						0	3						0	0	0	0					0	2			0	0	0	300		
<b>Αριθμός Πράξεων:</b>						0							0		0						0.00				0		0			

ΟΠΑΠ (ΚΟ)

(Μέγεθος Συμβολαίου: 100 Χρεόγραφα, Τρόπος Εξάσκησης: Αμερικάνικος, Φυσική Παράδοση)

Τιμή Εξάσκησης	Δικαιώματα Αγοράς													Δικαιώματα Πώλησης																		
	Οκτώβριος 2021						Νοέμβριος 2021						Λοιποί Μήνες		Οκτώβριος 2021						Νοέμβριος 2021						Λοιποί Μήνες		Τιμή Εξάσκησης			
	Άνοιγμα	Ανιγν. Τιμή	Καπιτ. Τιμή	Τελ. Τιμή	Τιμή κλεισ.	Όγκος	Άνοιγμα	Ανιγν. Τιμή	Καπιτ. Τιμή	Τελ. Τιμή	Τιμή κλεισ.	Όγκος	Άνοιγ.	Ανοικ. θέσεις	Άνοιγμα	Ανιγν. Τιμή	Καπιτ. Τιμή	Τελ. Τιμή	Τιμή κλεισ.	Όγκος	Άνοιγ.	Ανοικ. θέσεις	Άνοιγμα	Ανιγν. Τιμή	Καπιτ. Τιμή	Τελ. Τιμή	Τιμή κλεισ.	Όγκος		Άνοιγ.	Ανοικ. θέσεις	
8.000					-	-					-	-								-	-											
8.400	0.000	0.000	0.000		5.06	-	-					-	-			0.000	0.000	0.000		0.001	-	-			0.000	0.000	0.000		0.001	-	-	0.084
8.800	0.000	0.000	0.000		4.66	-	-	0.000	0.000	0.000		4.67	-	-			0.000	0.000	0.000		0.001	-	-	0.000	0.000	0.000		0.001	-	-	0.088	
9.200	0.000	0.000	0.000		4.26	-	-	0.000	0.000	0.000		4.28	-	-			0.000	0.000	0.000		0.001	-	-	0.000	0.000	0.000		0.001	-	-	0.092	
9.600	0.000	0.000	0.000		3.86	-	-	0.000	0.000	0.000		3.88	-	-			0.000	0.000	0.000		0.001	-	-	0.000	0.000	0.000		0.001	-	-	0.096	
10.000	0.000	0.000	0.000		3.46	-	-	0.000	0.000	0.000		3.48	-	-			0.000	0.000	0.000		0.001	-	-	0.000	0.000	0.000		0.001	-	-	0.100	
11.000	0.000	0.000	0.000		2.46	-	-	0.000	0.000	0.000		2.49	-	-			0.000	0.000	0.000		0.001	-	30	0.000	0.000	0.000		0.007	-	-	0.110	
12.000	0.000	0.000	0.000		1.46	-	5	0.000	0.000	0.000		1.55	-	-			0.000	0.000	0.000		0.004	-	-	0.000	0.000	0.000		0.068	-	-	0.120	
13.000	0.000	0.000	0.000		0.574	-	-	0.000	0.000	0.000		0.790	-	-			0.000	0.000	0.000		0.114	-	-	0.000	0.000	0.000		0.306	-	-	0.130	
14.000	0.000	0.000	0.000		0.103	-	5	0.000	0.000	0.000		0.315	-	20			0.000	0.000	0.000		0.644	-	-	0.000	0.000	0.000		0.831	-	-	0.140	
15.000	0.000	0.000	0.000		0.006	-	-	0.000	0.000	0.000		0.093	-	5			0.000	0.000	0.000		1.55	-	-	0.000	0.000	0.000		1.61	-	-	0.150	
16.000	0.000	0.000	0.000		0.001	-	-	0.000	0.000	0.000		0.022	-	-			0.000	0.000	0.000		2.55	-	-	0.000	0.000	0.000		2.55	-	-	0.160	
17.000	0.000	0.000	0.000		0.001	-	-	0.000	0.000	0.000		0.004	-	-			0.000	0.000	0.000		3.55	-	-	0.000	0.000	0.000		3.55	-	-	0.170	
18.000	0.000	0.000	0.000		0.001	-	-	0.000	0.000	0.000		0.001	-	-			0.000	0.000	0.000		4.55	-	-	0.000	0.000	0.000		4.55	-	-	0.180	
19.000	0.000	0.000	0.000		0.001	-	-	0.000	0.000	0.000		0.001	-	-			0.000	0.000	0.000		5.55	-	-	0.000	0.000	0.000		5.55	-	-	0.190	
<b>Σύνολο:</b>						0	10							0	25						0	30							0	50		0
<b>Αριθμός Πράξεων:</b>							0							0	0							0.00							0		0	



ΟΤΕ (ΚΟ)

(Μέγεθος Συμβολαίου: 100 Χρεόγραφα, Τρόπος Εξάσκησης: Αμερικάνικος, Φυσική Παράδοση)

Τιμή Εξάσκησης	Δικαιώματα Αγοράς													Δικαιώματα Πώλησης																		
	Οκτώβριος 2021						Νοέμβριος 2021						Λοιποί Μήνες		Οκτώβριος 2021						Νοέμβριος 2021						Λοιποί Μήνες		Τιμή Εξάσκησης			
	Άνοιγμα	Ανιτ Τιμή	Κατω Τιμή	Τελ Τιμή	Τιμή κλεισ.	Όγκος	Άνοιγμα	Ανιτ Τιμή	Κατω Τιμή	Τελ Τιμή	Τιμή κλεισ.	Όγκος	Άνοιγές θέσεις	Όγκος	Άνοιγμα	Ανιτ Τιμή	Κατω Τιμή	Τελ Τιμή	Τιμή κλεισ.	Όγκος	Άνοιγές θέσεις	Όγκος	Άνοιγμα	Ανιτ Τιμή	Κατω Τιμή	Τελ Τιμή	Τιμή κλεισ.	Όγκος		Άνοιγές θέσεις	Όγκος	
8.800					-	-						-	-							-	-											0.088
9.200					-	-						-	-							-	-										0.092	
9.600	0.000	0.000	0.000		6.56	-	-					-	-							-	-										0.096	
10.000	0.000	0.000	0.000		6.16	-	-					-	-							-	-										0.100	
11.000	0.000	0.000	0.000		5.16	-	-	0.000	0.000	0.000		5.18	-	-						0.001	-	-				0.000	0.000	0.000	0.001	-	-	0.110
12.000	0.000	0.000	0.000		4.16	-	-	0.000	0.000	0.000		4.18	-	-						0.001	-	-				0.000	0.000	0.000	0.001	-	-	0.120
13.000	0.000	0.000	0.000		3.16	-	-	0.000	0.000	0.000		3.19	-	-						0.001	-	-				0.000	0.000	0.000	0.005	-	-	0.130
14.000	0.000	0.000	0.000		2.16	-	-	0.000	0.000	0.000		2.23	-	-						0.001	-	-				0.000	0.000	0.000	0.041	-	-	0.140
15.000	0.000	0.000	0.000		1.19	-	-	0.000	0.000	0.000		1.37	-	-						0.024	-	21				0.000	0.000	0.000	0.183	-	-	0.150
16.000	0.000	0.000	0.000		0.412	-	10	0.000	0.000	0.000		0.720	-	-						0.250	-	10				0.000	0.000	0.000	0.529	-	-	0.160
17.000	0.000	0.000	0.000		0.070	-	10	0.000	0.000	0.000		0.312	-	-						0.910	-	-				0.000	0.000	0.000	1.12	-	-	0.170
18.000	0.000	0.000	0.000		0.005	-	30	0.000	0.000	0.000		0.110	-	-						1.85	-	25				0.000	0.000	0.000	1.93	-	-	0.180
19.000	0.000	0.000	0.000		0.002	-	-	0.000	0.000	0.000		0.032	-	-						2.85	-	-				0.000	0.000	0.000	2.86	-	-	0.190
20.000	0.000	0.000	0.000		0.001	-	-	0.000	0.000	0.000		0.008	-	-						3.85	-	-				0.000	0.000	0.000	3.85	-	-	0.200
22.000	0.000	0.000	0.000		0.001	-	-	0.000	0.000	0.000		0.001	-	-						5.85	-	-				0.000	0.000	0.000	5.85	-	-	0.220
24.000	0.000	0.000	0.000		0.001	-	-	0.000	0.000	0.000		0.001	-	-						7.85	-	-				0.000	0.000	0.000	7.85	-	-	0.240
<b>Σύνολο:</b>						0	50						0	0	0	0				0	56							0	0	0	0	
<b>Αριθμός Πράξεων:</b>							0						0			0					0.00								0		0	

ΠΕΙΡΑΙΩΣ FINANCIAL HOLD (ΚΟ)

(Μέγεθος Συμβολαίου: 100 Χρεόγραφα, Τρόπος Εξάσκησης: Αμερικάνικος, Φυσική Παράδοση)

Τιμή Εξάσκησης	Δικαιώματα Αγοράς														Δικαιώματα Πώλησης														
	Οκτώβριος 2021						Νοέμβριος 2021						Λοιποί Μήνες		Οκτώβριος 2021						Νοέμβριος 2021						Λοιποί Μήνες		Τιμή Εξάσκησης
	Άνοιγμα	Ανιγ. Τιμή	Καπιτ. Τιμή	Τελ. Τιμή	Τιμή κλεισ.	Όγκος	Άνοιγμα	Ανιγ. Τιμή	Καπιτ. Τιμή	Τελ. Τιμή	Τιμή κλεισ.	Όγκος	Άνοιγ. θέσεις	Όγκος	Άνοιγ. θέσεις	Άνοιγμα	Ανιγ. Τιμή	Καπιτ. Τιμή	Τελ. Τιμή	Τιμή κλεισ.	Όγκος	Άνοιγ. θέσεις	Όγκος	Άνοιγ. θέσεις	Όγκος	Άνοιγ. θέσεις			
0.150						-	-					-	-									-	-					0.002	
0.200						-	-					-	-									-	-					0.002	
0.250						-	-					-	-									-	-					0.003	
0.300						-	-					-	-									-	-					0.003	
0.350						-	-					-	-									-	-					0.004	
0.400						-	-					-	-									-	-					0.004	
0.450						-	-					-	-									-	-					0.005	
0.500						-	-					-	-									-	-					0.005	
0.550						-	-					-	-									-	-					0.006	
0.600						-	-					-	-									-	-					0.006	
0.650						-	-					-	-									-	-					0.007	
0.700						-	-					-	-									-	-					0.007	
0.750						-	-					-	-									-	-					0.008	
0.800						-	-					-	-									-	-					0.008	
0.850						-	-					-	-									-	-					0.009	
0.900	0.000	0.000	0.000	0.481	-	-	0.000	0.000	0.000	0.483	-	-			0.000	0.000	0.000	0.000	0.002	0.002	-	-					0.009		
0.950	0.000	0.000	0.000	0.431	-	-	0.000	0.000	0.000	0.433	-	-			0.000	0.000	0.000	0.000	0.001	0.001	-	-					0.010		
1.000	0.000	0.000	0.000	0.381	-	-	0.000	0.000	0.000	0.383	-	-			0.000	0.000	0.000	0.000	0.001	0.001	-	-					0.010		
1.100	0.000	0.000	0.000	0.282	-	-	0.000	0.000	0.000	0.287	-	-			0.000	0.000	0.000	0.000	0.004	0.004	-	-					0.011		
1.200	0.000	0.000	0.000	0.188	-	-	0.000	0.000	0.000	0.199	-	-			0.000	0.000	0.000	0.000	0.016	0.016	-	-					0.012		
1.300	0.000	0.000	0.000	0.109	-	-	0.000	0.000	0.000	0.127	-	-			0.000	0.000	0.000	0.000	0.043	0.043	-	-					0.013		
1.400	0.000	0.000	0.000	0.054	-	-	0.000	0.000	0.000	0.073	-	-			0.000	0.000	0.000	0.000	0.089	0.089	-	-					0.014		
1.500	0.000	0.000	0.000	0.022	-	-	0.000	0.000	0.000	0.037	-	-			0.000	0.000	0.000	0.000	0.154	0.154	-	-					0.015		
1.600	0.000	0.000	0.000	0.008	-	-	0.000	0.000	0.000	0.018	-	-			0.000	0.000	0.000	0.000	0.235	0.235	-	-					0.016		
1.700	0.000	0.000	0.000	0.002	-	-	0.000	0.000	0.000	0.008	-	-			0.000	0.000	0.000	0.000	0.325	0.325	-	-					0.017		
1.800	0.000	0.000	0.000	0.001	-	-	0.000	0.000	0.000	0.003	-	-			0.000	0.000	0.000	0.000	0.421	0.421	-	-					0.018		
1.900	0.000	0.000	0.000	0.002	-	-	0.000	0.000	0.000	0.001	-	-			0.000	0.000	0.000	0.000	0.520	0.520	-	-					0.019		
2.000	0.000	0.000	0.000	0.001	-	-					-	-			0.000	0.000	0.000	0.000			-	-					0.020		
2.200						-	-					-	-									-	-					0.022	
2.400						-	-					-	-									-	-					0.024	
2.600						-	-					-	-									-	-					0.026	
2.800						-	-					-	-									-	-					0.028	
3.000						-	-					-	-									-	-					0.030	
3.200						-	-					-	-									-	-					0.032	
3.400						-	-					-	-									-	-					0.034	
3.600						-	-					-	-									-	-					0.036	

ΠΕΙΡΑΙΩΣ FINANCIAL HOLD (ΚΟ)

(Μέγεθος Συμβολαίου: 100 Χρεόγραφα, Τρόπος Εξάσκησης: Αμερικάνικος, Φυσική Παράδοση)

Τιμή Εξάσκησης	Δικαιώματα Αγοράς														Δικαιώματα Πώλησης														Τιμή Εξάσκησης							
	Οκτώβριος 2021						Νοέμβριος 2021						Λοιποί Μήνες		Οκτώβριος 2021						Νοέμβριος 2021						Λοιποί Μήνες									
	Άνοιγμα	Ανιψ. Τιμή	Κατωτ. Τιμή	Τελ. Τιμή	Τιμή κλεισ.	Όγκος	Άνοιγμα	Ανιψ. Τιμή	Κατωτ. Τιμή	Τελ. Τιμή	Τιμή κλεισ.	Όγκος	Άνοιγ. θέσεις	Όγκος	Άνοιγ. θέσεις	Άνοιγμα	Ανιψ. Τιμή	Κατωτ. Τιμή	Τελ. Τιμή	Τιμή κλεισ.	Όγκος	Άνοιγ. θέσεις	Άνοιγμα	Ανιψ. Τιμή	Κατωτ. Τιμή	Τελ. Τιμή	Τιμή κλεισ.	Όγκος		Άνοιγ. θέσεις	Όγκος	Άνοιγ. θέσεις				
3.800						-						-										-														0.038
4.000						-						-											-													0.040
4.400						-						-											-													0.044
4.800						-						-											-													0.048
5.200						-						-											-													0.052
5.600						-						-											-													0.056
6.000						-						-											-													0.060
6.400						-						-											-													0.064
6.800						-						-											-													0.068
Σύνολα:						0						0											0												0	
Αριθμός Πράξεων:						0						0											0.00												0	

Προϊόν Δανεισμού	Υποκείμενος Τίτλος	Πολυμερείς Συναλλαγές[1]					Διμερείς Συναλλαγές[2]		Δανεισμός Τίτλων μέσω ΟΤC[3]
		Ανοιχτές θέσεις[5]	Προσφερόμενη ποσότητα	Μ.Σ.Τ[4]	Όγκος συναλλαγών	Μ.Σ.Τ[4]	Όγκος συναλλαγών	Μ.Σ.Τ[4]	Όγκος συναλλαγών
ALPHABOR	ALPHA ΥΠΗΡΕΣΙΩΝ ΣΥΜΜ (ΚΟ)	---	---	---	---	---	---	---	58,993,448
TATTBOR	ATTICA BANK A.T.E. (ΚΟ)	---	---	---	---	---	---	---	4
CENERBOR	CENERGY HOLDINGS (ΚΑ)	---	---	---	---	---	---	---	---
EEEBOR	COCA-COLA HBC AG (ΚΟ)	3,988	---	---	1	5.65%	50	6.50%	70,546
EUROBBOR	EUROBANK HOLDINGS (ΚΟ)	517,578	---	---	---	---	---	---	53,326,185
FFGRPBOR	FOLLI-FOLLIE (ΚΟ)	---	---	---	---	---	---	---	900,530
FOYRKBOR	FOURLIS ΣΥΜΜΕΤΟΧΩΝ (ΚΟ)	---	---	---	---	---	---	---	22,250
INTRKBOR	INTRACOM HOLDINGS (ΚΟ)	---	---	---	---	---	---	---	---
BELABOR	JUMBO (ΚΟ)	8,000	---	---	3,000	2.65%	---	---	247,039
LAMDABOR	LAMDA DEVELOPMENT(ΚΟ)	---	---	---	---	---	---	---	6,201
MIGBOR	MARFIN INVESTMENT GROUP (ΚΟ)	---	---	---	---	---	---	---	794,474
QUALBOR	QUALITY & RELIABILITY (ΚΟ)	---	---	---	---	---	---	---	---
TITCBOR	TITAN CEMENT (ΚΑ)	3,000	---	---	1,000	2.80%	---	---	221,284
VIOBOR	VIOHALCO SA/NV (ΚΑ)	14,947	---	---	---	---	---	---	---
ADMIEBOR	ΑΔΜΗΕ ΣΥΜΜΕΤΟΧΩΝ Α.Ε. (ΚΟ)	59,000	---	---	---	---	---	---	98,318
AEGNBOR	ΑΕΡΟΠΟΡΙΑ ΑΙΓΑΙΟΥ (ΚΟ)	7,872	---	---	---	---	---	---	26,619
ALMYBOR	ΑΛΟΥΜΥΛ (ΚΟ)	---	---	---	---	---	---	---	---
GEKTERNABOR	ΓΕΚ ΤΕΡΝΑ (ΚΟ)	---	---	---	---	---	---	---	11,393
PPCBOR	ΔΕΗ (ΚΟ)	3,000	---	---	---	---	---	---	2,381,090
ETEBOB	ΕΘΝΙΚΗ ΤΡΑΠΕΖΑ (ΚΟ)	---	---	---	---	---	---	---	6,894,536
ELLAKTORBOR	ΕΛΛΑΚΤΩΡ (ΚΟ)	---	---	---	---	---	---	---	6,870
EXAEBOR	ΕΛΛΗΝ. ΧΡΗΜΑΤΙΣΤΗΡΙΑ Χ.Α. (ΚΟ)	3,000	---	---	---	---	---	---	152,047
ELPEBOR	ΕΛΛΗΝΙΚΑ ΠΕΤΡΕΛΑΙΑ (ΚΟ)	---	---	---	---	---	---	---	68,571
EYDARBOR	ΕΥΔΑΠ (ΚΟ)	800	---	---	---	---	---	---	232,781
MOHBOR	ΜΟΤΟΡ ΟΙΛ (ΚΟ)	17,700	---	---	1,000	2.65%	---	---	307,136
MYTILBOR	ΜΥΤΙΛΗΝΑΙΟΣ (ΚΟ)	1,000	---	---	---	---	---	---	72,881
PRABOR	ΟΛΠ (ΚΟ)	1,964	---	---	---	---	---	---	10,401
OPARBOR	ΟΠΑΠ (ΚΟ)	80,982	---	---	1,000	2.65%	---	---	1,319,594
HTOBOR	ΟΤΕ (ΚΟ)	72,585	---	---	---	---	---	---	1,271,647
TREIRBOR	ΠΕΙΡΑΙΩΣ FINANCIAL HOLD (ΚΟ)	---	---	---	---	---	---	---	4,133,687
PLAISBOR	ΠΛΑΙΣΙΟ COMPUTERS (ΚΟ)	---	---	---	---	---	---	---	100

Σημειώσεις Προϊόντων Δανεισμού

[1] - Πολυμερείς Συμβάσεις Δανειοδοσίας των μεθόδων 8-1, 8-2 και 8-3-3 (σύμφ. Με Αποφ.17 ΔΣ του Χρηματιστηρίου).

[2] - Διμερείς Συμβάσεις Δανειοδοσίας των μεθόδων 8-3-1 και 8-3-2 (σύμφ. Με Αποφ. 20 ΔΣ του Χρηματιστηρίου).

[3] - Τα στοιχεία Συναλλαγές Δανεισμού Τίτλων μέσω ΟΤC δηλώνονται από τους χειριστές ΣΑΤ και αφορούν τις ποσότητες που έχουν καταγραφεί στο ΣΑΤ έως και τη προηγούμενη εργάσιμη ημέρα.

[4] - Μ.Σ.Τ: - Μέση Σταθμισμένη Τιμή (ως προς τα τεμάχια)

[5] - Τα στοιχεία αφορούν σε ανοιχτές θέσεις πριν την έναρξη της συνεδρίασης

Προϊόν Δανεισμού	Υποκείμενος Τίτλος	Πολυμερείς Συναλλαγές[1]					Διμερείς Συναλλαγές[2]		Δανεισμός Τίτλων μέσω ΟΤC[3]	
		Ανοικτές θέσεις[5]	Προσφερόμενη ποσότητα	Μ.Σ.Τ[4]	Όγκος συναλλαγών	Μ.Σ.Τ[4]	Όγκος συναλλαγών	Μ.Σ.Τ[4]	Όγκος συναλλαγών	
SARBOR	ΣΑΡΑΝΤΗΣ ΓΡ. (ΚΟ)	---	---	---	---	---	---	---	---	1,390
TENERGYBOR	ΤΕΡΝΑ ΕΝΕΡΓΕΙΑΚΗ (ΚΟ)	---	---	---	---	---	---	---	---	13,569

**Σημειώσεις Προϊόντων Δανεισμού**

[1] - Πολυμερείς Συμβάσεις Δανειοδοσίας των μεθόδων 8-1, 8-2 και 8-3-3 (σύμφ. Με Αποφ.17 ΔΣ του Χρηματιστηρίου).

[2] - Διμερείς Συμβάσεις Δανειοδοσίας των μεθόδων 8-3-1 και 8-3-2 (σύμφ. Με Αποφ. 20 ΔΣ του Χρηματιστηρίου).

[3] - Τα στοιχεία Συναλλαγές Δανεισμού Τίτλων μέσω ΟΤC δηλώνονται από τους χειριστές ΣΑΤ και αφορούν τις ποσότητες που έχουν καταγραφεί στο ΣΑΤ έως και τη προηγούμενη εργάσιμη ημέρα.

[4] - Μ.Σ.Τ: - Μέση Σταθμισμένη Τιμή (ως προς τα τεμάχια)

[5] - Τα στοιχεία αφορούν σε ανοικτές θέσεις πριν την έναρξη της συνεδρίασης

**Κωδικό και ονομασίες Κλάδων Οικονομικής Δραστηριότητας του Χρηματιστηρίου Αθηνών**

12003 - Διαπραγματεύσιμα Αμοιβαία Κεφάλαια	10101010 Υπηρεσίες Ηλεκτρονικών Υπολογιστών
10101015 Λογισμικό	10102030 Υλικό Υπολογιστών
15101010 Εξοπλισμός Τηλεπικοινωνιών	15102015 Υπηρεσίες Τηλεπικοινωνιών
20101010 Υγειονομικές Μονάδες	20101025 Υπηρεσίες Υγείας
20102010 Ιατρικός Εξοπλισμός	20103015 Φαρμακευτικά Προϊόντα
30101010 Τράπεζες	30202000 Διαφοροποιημένες Χρηματοοικονομικές Υπηρεσίες
30202010 Διαχείριση Κεφαλαίων & Θεματοφύλακες	30202015 Επενδυτικές Υπηρεσίες
30302010 Γενικές Ασφάλειες	30302015 Μεσίτες Ασφαλίσεων
30302025 Ασφάλειες Ιδιοκτησίας & Ζημιών	35101010 Συμμετοχές & Ανάπτυξη Ακίνητης Περιουσίας
35101015 Υπηρεσίες Ακίνητης Περιουσίας	35102000 Διαφοροποιημένες Α.Ε.Ε.Α.Π.
35102030 Α.Ε.Ε.Α.Π. Επαγγελματικών Χώρων	40201040 Υπηρεσίες Ενοικίασης και Χρηματοδοτικής Μίσθωσης
40202010 Κατασκευή Κατοικιών	40202015 Έπιπλα
40202020 Οικιακές Συσκευές	40203040 Ηλεκτρονική Ψυχαγωγία
40203045 Παιχνίδια	40204020 Ρούχα και Αξεσουάρ
40301010 Ψυχαγωγία	40301030 Εκδόσεις
40301035 Ραδιοτηλεοπτικοί Φορείς	40401010 Διαφοροποιημένοι Έμποροι
40401020 Εμπόριο Ενδυμάτων	40401025 Εμπόριο Προϊόντων Οικιακής Βελτίωσης
40401030 Εξειδικευμένο Λιανικό Εμπόριο	40501010 Αεροπορικές Εταιρείες
40501015 Ταξίδια & Τουρισμός	40501020 Τυχερά Παιχνίδια
40501025 Ξενοδοχεία & Πανσιόν	45101015 Απόσταση & Οινοπαραγωγή
45101020 Αναψυκτικά	45102010 Γεωργεία, Αλιεία, Εκτροφή και Φυτείες
45102020 Τρόφιμα	45103010 Καπνός
45201010 Λιανικό & Χονδρικό Εμπόριο Τροφίμων	45201020 Είδη Προσωπικής Φροντίδας
50101010 Κατασκευές	50101030 Τσιμέντα
50101035 Άλλα Οικοδομικά Υλικά	50202010 Ηλεκρικά Εξαρτήματα
50203000 Διαφοροποιημένες Βιομηχανίες	50203015 Πλαστικά
50203030 Υλικά Συσκευασίας	50204000 Μηχανήματα Βιομηχανικού Εξοπλισμού
50204020 Μηχανήματα Κατασκευών	50205010 Προμηθευτές Βιομηχανίας
50205020 Υποστηρικτικές Υπηρεσίες προς Επιχειρήσεις	50205030 Υπηρεσίες Μαζικής Εκτύπωσης
50206015 Εμπορικά Οχήματα & Ανταλλακτικά	50206030 Θαλάσσιες Μεταφορές
50206060 Υπηρεσίες Μεταφορών	55101000 Διαφοροποιημένα Υλικά
55101020 Κλωστοϋφαντουργικά Προϊόντα	55102000 Ορυχεία
55102010 Σίδηρος & Χάλυβας	55102015 Μεταλλουργία
55102035 Αλουμίνιο	60101000 Καθετοποιημένες Εταιρ. Πετρελαίου & Φυσικού Αερίου
60101020 Διυλιστήρια & Εμπορία Πετρελαιοειδών	65101010 Εναλλακτική Ηλεκτρική Ενέργεια
65101015 Συμβατική Ηλεκτρική Ενέργεια	65102030 Ύδρευση



**ATHEX**  
Athens Stock Exchange

Λεωφ. Αθηνών 110 104 42 Αθήνα  
110, Athinon Ave. GR 104 42 Athens  
tel. (+30)210-33.66.800, fax (+30)210-33.66.101  
[www.athexgroup.gr](http://www.athexgroup.gr)