

21

Ημερήσιο Δελτίο
Συναλλακτικής Δραστηριότητας

Daily Official List
of Trading Activity

Παρασκευή, 1 Οκτωβρίου, 2021

Έτος: 142 Αύξων Αριθμός Συνεδρίασης: 186



ATHEXGROUP
Athens Exchange Group

Αποποίηση Ευθύνης:

Η εταιρεία Ελληνικά Χρηματιστήρια-Χρηματιστήριο Αθηνών Ανώνυμη Εταιρεία Συμμετοχών καταβάλλει κάθε δυνατή προσπάθεια ώστε να διασφαλίσει ότι οι πληροφορίες και τα λοιπά στοιχεία που εμφανίζονται στο Ημερήσιο Δελτίο Τιμών (Η.Δ.Τ.) είναι ορθά και πλήρη αλλά δεν έχει καμία ευθύνη για ενδεχόμενο λάθος ή παράλειψη στοιχείων και / ή ευθύνη σχετικά με την ακρίβεια, αξιοπιστία, επικαιροποίηση και πληρότητα των παραπάνω πληροφοριών και στοιχείων ή ευθύνη προερχόμενη άμεσα ή έμμεσα από την χρήση των παραπάνω πληροφοριών.

Η Εταιρία δεν έχει καμία ευθύνη για την ακρίβεια των στοιχείων που περιλαμβάνονται στις ανακοινώσεις των εισηγμένων εταιρειών. Πιθανές προσβολές δικαιωμάτων τρίτων από το περιεχόμενο των ανακοινώσεων συνιστούν αποκλειστική ευθύνη του αποστολέα των ανακοινώσεων.

Όλα τα αναγραφόμενα στο Η.Δ.Τ. στοιχεία παρέχονται μόνο για τους σκοπούς της πληροφόρησης και δεν συνιστούν παροχή επενδυτικών συμβουλών ή πρόσκληση για επένδυση σε κινητές αξίες που διαπραγματεύονται στο Χρηματιστήριο Αθηνών.

Αναγνωρίζεται και συμφωνείται ότι όλα τα δικαιώματα επί των πληροφοριών που εμφανίζονται στο Η.Δ.Τ. θα αποτελούν κυριότητα της εταιρίας και οποιοδήποτε άλλο δικαίωμα συμπεριλαμβανομένου του δικαιώματος πνευματικής ιδιοκτησίας, σήματος κλπ. ανήκουν στο Χρηματιστήριο Αθηνών.

Τα ανωτέρω στοιχεία αποτελούν ιδιοκτησία της Εταιρίας και προστατεύονται σύμφωνα με τις διατάξεις περί πνευματικής ιδιοκτησίας. Απαγορεύεται α) η με οποιοδήποτε τρόπο ή μέσο αναπαραγωγή, αναδημοσίευση, τροποποίηση, αντιγραφή, πώληση, μετάδοση ή διανομή του συνόλου ή μέρους τους, χωρίς αναφορά στην πηγή και β) η εμπορική εκμετάλλευση των στοιχείων από τρίτους.

Η Εταιρία δεν φέρει καμία ευθύνη προερχόμενη άμεσα ή έμμεσα από χρήση ή τυχόν αλλοίωση των ανωτέρω στοιχείων όταν αυτά χρησιμοποιούνται από

Ελληνικά Χρηματιστήρια - Χρηματιστήριο Αθηνών Α.Ε. Συμμετοχών

Λεωφόρος Αθηνών 110, 10442 Αθήνα, Τηλ: (210) 33.66.800, Fax: (210) 32.13.938

www.athexgroup.gr

Χρηματιστηριακό Κέντρο Θεσσαλονίκης

Κατούνη 16-18, Θεσ/νίκη 546 25, Τηλ: (2310) 567.667, Fax: (2310) 530.455

Συνεγγυητικό Κεφάλαιο Εξασφάλισης Επενδυτικών Υπηρεσιών

Φειδίου 14-16, Αθήνα 106 78, Τηλ: (210) 33.04.682, Fax: (210) 33.04.155

Επιτροπή Κεφαλαιαγοράς

Κολοκοτρώνη 1 & Σταδίου 1, Αθήνα 105 62, Τηλ: (210) 33.77.100, Fax: (210) 33.77.173

Πίνακας Περιεχομένων

Ενότητα 1: Στατιστικά Στοιχεία Χρεογράφων, Παραγώγων και Δανεισμού

- Οι Αγορές Χρεογράφων Παραγώγων Δανεισμού
- Χρηματιστηριακοί Δείκτες
- Αναλυτικά Στοιχεία Συναλλαγών Αγοράς Χρεογράφων
- Στοιχεία Συναλλαγών Κλάδων Χρηματιστηρίου Αθηνών & Χρηματοοικονομικών Προϊόντων (Δ.Α.Κ.)
- Οι 10 Μετοχές με τη μεγαλύτερη Άνοδο & Πτώση
- Αναλυτικά Στοιχεία Συναλλαγών Αγοράς Παραγώγων

Ενότητα 2: Αναλυτικά Στοιχεία Συναλλαγών Χρεογράφων

- Αναλυτικά Στοιχεία Συναλλαγών Χρεογράφων
- Σημειώσεις Χρεογράφων

Ενότητα 3: Στοιχεία Συναλλαγών Χρεογράφων

- Στοιχεία Συναλλαγών Πακέτων
- Στοιχεία Συναλλαγών Δικαιωμάτων

- Στοιχεία Δανεισμού Τίτλων
- Στοιχεία Συναλλαγών Εκποιήσεων
- Στοιχεία Συναλλαγών Εκποιήσεων Ενσώματων Ονομαστικών Μετοχών
- Στοιχεία Ενεργητικού Διαπραγματεύσιμων Αμοιβαίων Κεφαλαίων (Δ.Α.Κ.)
- Χαρακτηριστικά Διαπραγματεύσιμων Αμοιβαίων Κεφαλαίων (Δ.Α.Κ.)

Ενότητα 4: Ανακοινώσεις

Ενότητα 5: Ομόλογα Διαπραγματεύσιμα στην Αγορά Αξιών Σταθερού Εισοδήματος

- Ομολογιακά Δάνεια Επιχειρήσεων – Οργανωμένη Αγορά (Μετατρέψιμα)
- Ομολογιακά Δάνεια Επιχειρήσεων – Οργανωμένη Αγορά (Μη Μετατρέψιμα)
- Ομόλογα Ελληνικού Δημοσίου
- Έντοκα Γραμμάτια & Zero Coupon Ομόλογα Ελληνικού Δημοσίου
- Ομόλογα Ελληνικού Δημοσίου Διαπραγματεύσιμα με τη Μέθοδο Εκφώνησης - Αντιφώνησης
- Ομόλογα Κρατικών Τραπεζών

Ενότητα 6: Πρόσθετα Στοιχεία Ενημέρωσης

- Πίνακας Μελών Χρηματιστηρίου Αθηνών και Μελών ΕΤ.ΕΚ.
- Πίνακας Μετοχών Υπό Ειδική Διαπραγμάτευση
- Γνωστοποιήσεις Συναλλαγών - Κατάλογος Υπόχρεων Προσώπων

Ενότητα 7: Αναλυτικά Στοιχεία Συναλλαγών Αγοράς Παραγώγων

- Συμβόλαια Μελλοντικής Εκπλήρωσης σε Δείκτες
- Συμβόλαια Μελλοντικής Εκπλήρωσης σε Μετοχές
- Δικαιώματα Προαίρεσης σε Δείκτες
- Δικαιώματα Προαίρεσης σε Μετοχές
- Στοιχεία Συναλλαγών Προϊόντων Δανεισμού

Παράρτημα Α: Κωδικοί και ονομασίες Κλάδων Οικονομικής Δραστηριότητας του Χρηματιστηρίου Αθηνών

Οι Αγορές Χρεογράφων Παραγώγων Δανεισμού

Γενικός Δείκτης Τιμών και Αξία Συναλλαγών Μετοχών και Παραγώγων

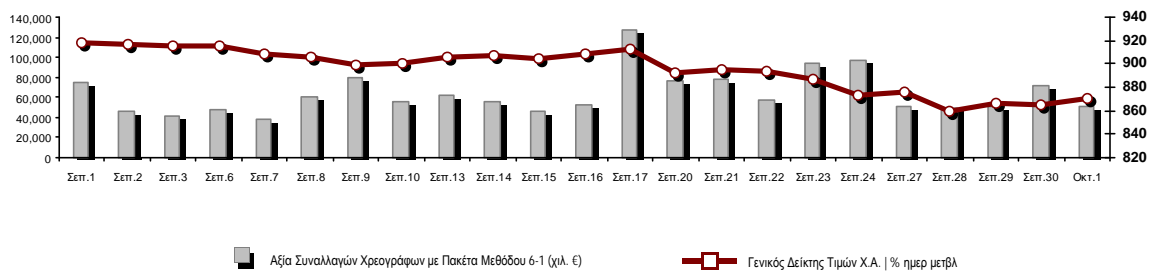

Κεφαλαιοποίηση Χ.Α. (εκατ. €)**:	62,158.85		Συνολικές Ανοικτές Θέσεις σε Παράγωγα	249,471
Ημερήσια μεταβολή: εκατ. € %	376.77	0.61%	Ανοικτές θέσεις σε ΣΜΕ επί Δεικτών % ημερ μετβλ	5,580 0.98%
Μέση ετήσια Κεφ/ποίηση: εκατ. € % Μετβλ. Μέση προηγ. έτος	59,569.17	25.70%	Ανοικτές θέσεις σε ΣΜΕ επί μετοχών % ημερ μετβλ	241,134 -0.76%
Γενικός Δείκτης Τιμών Χ.Α. % ημερ μετβλ	871.06	0.66%	Ανοικτές θέσεις σε Δικαιώματα επί Δεικτών % ημερ μετβλ	1,182 8.54%
Κεφαλαιοποίηση Γενικού Δείκτη (εκατ. €)	56,583.56		Ανοικτές θέσεις σε Δικαιώματα επί μετοχών % ημερ μετβλ	1,575 1.35%
Ημερήσια μεταβολή (εκατ. €)	373.51			
Αξία Συναλλαγών Χρεογράφων με Πακέτα Μεθόδου 6-1 (χιλ. €)	50,808.09		Πλήθος Συμβολαίων Παραγώγων:	13,926
Ημερήσια μεταβολή: %	-20,863.02	-29.11%	Ημερήσια μεταβολή: τμχ %	1,566 12.67%
Μέση Αξία Συν/γών ΥΙD: χιλ. € % Μετβλ Μέση προηγ. έτος	72,332.63	12.95%	Μέσος Όγκος Συμβ. ΥΙD: % Μετβλ Μέσο προηγ. Έτος	55,875 39.48%
Αξία Συναλλαγών Πακέτων Μεθόδου 6-1 (χιλ. €)	8,037.66		Πλήθος Πράξεων Παραγώγων:	1,749
Αξία Συναλλαγών Πακέτων Μεθόδου 6-2 & 6-3 (χιλ. €)	21.42		Ημερήσια μεταβολή: πλήθος %	14 0.81%
Αξία Συναλλαγών Ομολόγων (χιλ.€)	1,597.01		Μέσο Πλήθος Πράξεων ΥΙD: % Μετβλ Μέσο προηγ. Έτος	2,313 -12.84%
Όγκος Συναλλαγών Χρεογράφων με Πακέτα Μεθόδου 6-1 (χιλ. Τμχ)	16,337.49		Συνολικές Ανοικτές Θέσεις σε Δανεισμό	669,793
Ημερήσια μεταβολή: χιλ. τμχ %	-13,141.65	-44.58%	Ημερήσια μεταβολή: τμχ %	21,155 3.26%
Μέσος Όγκος Συν/γών ΥΙD: % Μετβλ Μέσο προηγ. Έτος	37,934.13	-7.68%	Πλήθος Συναλλαγών Δανεισμού (Πολυμερής/Διμερής)	141,123
Όγκος Συναλλαγών Πακέτων Μεθόδου 6-1 (χιλ. Τεμάχια)	664.36		Ημερήσια μεταβολή: τμχ %	119,968
Όγκος Συναλλαγών Πακέτων Μεθόδου 6-2 & 6-3 (χιλ. Τεμάχια)	5.27		Πλήθος Πολυμερών Συναλλαγών	138,123
Όγκος Συναλλαγών Ομολόγων	1,590,000		Πλήθος Διμερών Συναλλαγών	3,000
Πλήθος Πράξεων Χρεογράφων με Πακέτα Μεθόδου 6-1	25,483		Πλήθος Πράξεων Δανεισμού:	32
Ημερήσια μεταβολή: πλήθος %	-7,149	-21.91%	Ημερήσια μεταβολή: %	26
Μέσο Πλήθος Πράξεων ΥΙD: % Μετβλ Μέσο προηγ. Έτος	31,585	-3.22%	Πλήθος Πράξεων Πολυμερών Συναλλαγών	31
Πλήθος πακέτων Μεθόδου 6-1	11		Πλήθος Πράξεων Διμερών Συναλλαγών	1
Πλήθος πακέτων Μεθόδου 6-2 & 6-3	3			
Πλήθος συναλλαγών Ομολόγων	111			

Κεφαλαιοποίηση Χ.Α. (εκατ. €)**

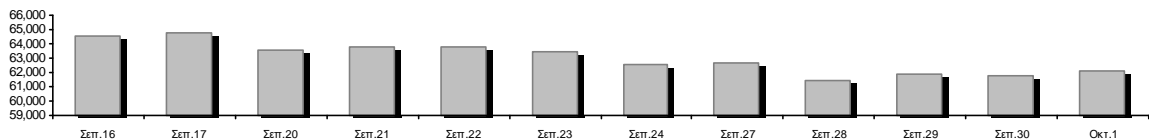

Ημερήσια Διακύμανση Γενικού Δείκτη Τιμών Χρηματιστηρίου Αθηνών

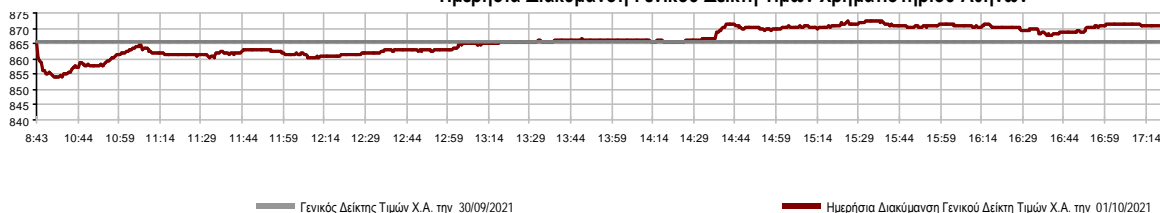

Χρηματιστηριακοί Δείκτες

Όνομασία Δείκτη	01/10/2021	30/09/2021	Δ μον.	Δ %	Κατώτερη	Ανώτερη	Κατ.έτους	Ανωτ.έτους	Ετησ. μεταβ.
Γενικός Δείκτης Τιμών Χ.Α.	871.06 #	865.34	5.72	0.66%	853.87	872.52	726.02	931.94	7.67% #
Δείκτης ATHEX ESG	988.80 #	982.56	6.24	0.64%	968.90	991.29	968.19	1,050.47	--- -
FTSE/Χ.Α. Large Cap	2,108.72 #	2,095.08	13.64	0.65%	2,065.80	2,113.60	1,718.82	2,259.27	9.00% #
FTSE/Χ.Α. Mid Cap	1,403.10 #	1,386.45	16.65	1.20%	1,367.11	1,404.90	1,026.21	1,532.23	26.70% #
FTSE/Χ.Α.-Χ.Α.Κ. Τραπεζικός Δείκτης	412.35 #	411.38	0.97	0.24%	404.63	416.02	306.88	483.96	4.98% #
FTSE/Χ.Α. Υψηλής Μερισματικής Απόδοσης	2,986.93 #	2,971.67	15.26	0.51%	2,938.29	2,991.24	2,542.41	3,169.38	10.46% #
FTSE/Χ.Α. Διεθνούς Δραστηριοποίησης Plus	2,397.26 #	2,369.99	27.27	1.15%	2,338.19	2,398.39	1,943.84	2,565.79	14.08% #
FTSE/Χ.Α. Mid & Small Cap Θεμελιωδών Μεγεθών	4,314.46 #	4,314.79	-0.33	-0.01%	4,287.18	4,334.47	2,996.13	4,426.33	38.10% #
Δείκτης ATHEX Select Plus	3,281.22 #	3,262.14	19.08	0.58%	3,227.53	3,281.28	2,805.20	3,565.24	6.51% #
Δείκτης ATHEX Select	4,414.37 #	4,365.10	49.27	1.13%	4,288.53	4,423.01	2,785.00	4,685.13	45.80% #
FTSE/Χ.Α. Δείκτης Αγοράς	522.65 #	519.28	3.37	0.65%	512.22	523.90	424.25	554.77	10.36% #
Δείκτης FTSE Med	5,598.55 #	5,608.32	-9.77	-0.17%			4,489.55	5,651.33	23.44% #
Δείκτης Συνολικής Απόδοσης Γενικού Δείκτη Χ.Α.	1,488.73 #	1,478.96	9.77	0.66%	1,459.36	1,491.22	1,220.96	1,591.84	9.43% #
FTSE/Χ.Α. Large Cap Συνολικής Απόδοσης	3,264.94 #	3,243.83	21.11	0.65%			2,707.58	3,444.74	9.95% #
FTSE/Χ.Α. Mid Cap Συνολικής Απόδοσης	1,799.77 #	1,778.42	21.35	1.20%			1,313.08	1,949.62	29.48% #
FTSE/Χ.Α.-Χ.Α.Κ. Τραπεζικός Δείκτης Συνολ. Απόδ.	355.05 #	354.21	0.84	0.24%			283.07	421.45	3.19% #
Ελληνικός Δείκτης Mid & Small Cap	1,322.15 #	1,308.88	13.27	1.01%	1,293.28	1,323.00	1,110.37	1,442.42	9.95% #
FTSE/Χ.Α. Τράπεζες	544.81 #	543.53	1.28	0.24%	534.61	549.66	405.46	639.42	4.98% #
FTSE/Χ.Α. Ασφάλειες	1,901.50 #	1,888.13	13.37	0.71%	1,870.86	1,904.63	1,870.86	2,192.44	-0.41% #
FTSE/Χ.Α. Χρηματοοικονομικές Υπηρεσίες	716.17 #	699.15	17.02	2.43%	696.46	716.25	679.98	843.74	-6.25% #
FTSE/Χ.Α. Βιομηχανικά Προϊόντα & Υπηρεσίες	3,570.39 #	3,505.46	64.93	1.85%	3,439.87	3,570.91	2,762.19	3,996.37	21.73% #
FTSE/Χ.Α. Εμπόριο	50.58 #	50.40	0.18	0.36%	49.56	50.65	46.54	58.68	2.04% #
FTSE/Χ.Α. Ακίνητης Περιουσίας	5,148.93 #	5,128.01	20.92	0.41%	5,024.26	5,181.63	4,187.35	5,770.64	6.71% #
FTSE/Χ.Α. Καταναλωτικά Προϊόντα & Υπηρεσίες	8,010.19 #	7,919.24	90.95	1.15%	7,765.28	8,010.19	6,939.31	9,231.17	2.93% #
FTSE/Χ.Α. Τρόφιμα & Ποτά	10,582.46 #	10,494.79	87.67	0.84%	10,347.08	10,649.73	9,045.03	12,311.96	7.05% #
FTSE/Χ.Α. Πρώτες Ύλες	7,156.70 #	6,961.61	195.09	2.80%	6,840.34	7,214.06	5,233.31	8,597.84	16.30% #
FTSE/Χ.Α. Κατασκευές & Υλικά	3,030.47 #	3,004.24	26.23	0.87%	2,948.85	3,034.59	2,565.75	3,422.77	9.76% #
FTSE/Χ.Α. Ενέργεια	3,290.87 #	3,246.84	44.03	1.36%	3,222.76	3,290.87	2,835.10	3,724.35	11.00% #
FTSE/Χ.Α. Ταξίδια & Αναψυχή	2,115.17 #	2,107.12	8.05	0.38%	2,064.70	2,118.52	1,540.34	2,174.23	22.09% #
FTSE/Χ.Α. Τεχνολογία	1,793.66 #	1,773.36	20.30	1.14%	1,762.70	1,796.85	1,043.00	1,872.72	64.20% #
FTSE/Χ.Α. Τηλεπικοινωνίες	4,525.24 #	4,541.08	-15.84	-0.35%	4,473.98	4,573.61	3,294.37	4,734.07	24.17% #
FTSE/Χ.Α. Υπηρεσίες Κοινής Ωφέλειας	4,681.50 #	4,633.16	48.34	1.04%	4,548.66	4,721.17	4,264.97	5,427.45	1.71% #
FTSE/Χ.Α. Προσωπικά Προϊόντα	8,604.63 #	8,625.88	-21.25	-0.25%	8,567.07	8,646.22	8,270.74	9,116.06	-4.86% #
Δείκτης Όλων των Μετοχών Χ.Α.	217.81 #	216.52	1.29	0.59%	217.81	217.81	175.88	232.71	16.13% #
Ελληνικός Δείκτης Εταιρικών Ομολόγων	128.49 #	128.54	-0.05	-0.04%			122.29	128.79	5.27% #
Ελληνικός Δείκτης Τιμών Εταιρικών Ομολόγων	96.61 #	96.65	-0.05	-0.05%			93.98	96.93	2.94% #

Σημείωση 1: Το κλείσιμο των Δεικτών FTSE/Med 100, Ελληνικός Δείκτης Εταιρικών Ομολόγων και, Ελληνικός Δείκτης Τιμών Εταιρικών Ομολόγων αφορούν την συνεδρίαση της 29/09/2021.

Σημείωση 2: Ο Ελληνικός Δείκτης Mid & Small Cap είναι Customized δείκτης υπολογιζόμενος από το Χρηματιστήριο Αθηνών.

Αναλυτικά Στοιχεία Συναλλαγών Αγοράς Χρεογράφων

	Όλα τα Χρεόγραφα	Κύρια Αγορά	Επιτήρηση	Διαπραγματεύσιμα Αμοιβαία Κεφάλαια
Σύνολα	125	114	10	1
Ανοδικές / Καθοδικές / Σταθερές:	62 / 51 / 12	57 / 49 / 8	4 / 2 / 4	1 / 0 / 0
Κεφαλαιοποίηση Χ.Α. (εκατ €) **	62,158.85	61,896.37	262.48	
Μέση Ημερήσια Αξία Συν/γών (χιλ. €)	72,332.63	72,145.42	243.32	20.16
Αξία Συναλλαγών	50,829.50	50,428.25	400.83	0.42
Κύριος Πίνακας:	42,770.43	42,369.18	400.83	0.42
Προσυμφωνημένων Συναλλαγών 6_1_2_3:	8,059.07	8,059.07	0.00	0.00
Πίνακας Εκποιήσεων:	0.00	0.00	0.00	0.00
Πίνακας Ειδικών Όρων:	0.00	0.00	0.00	0.00
Μέσος Ημερήσιος Όγκος Συναλλαγών	37,934,134	36,750,683	1,214,687	972
Όγκος Συναλλαγών	16,342,762	15,109,668	1,233,074	20
Κύριος Πίνακας:	15,673,129	14,440,035	1,233,074	20
Προσυμφωνημένων Συναλλαγών 6_1_2_3:	669,633	669,633	0	0
Πίνακας Εκποιήσεων:	0	0	0	0
Πίνακας Ειδικών Όρων:	0	0	0	0
Μέσο Ημερήσιο Πλήθος Πράξεων	31,585	31,299	285	3
Αριθμός Πράξεων	25,486	25,134	351	1
Κύριος Πίνακας:	25,472	25,120	351	1
Προσυμφωνημένων Συναλλαγών 6_1_2_3:	14	14	0	0
Πίνακας Εκποιήσεων:	0	0	0	0
Πίνακας Ειδικών Όρων:	0	0	0	0

Στοιχεία Συναλλαγών Κλάδων Χρηματιστηρίου Αθηνών & Χρηματοοικονομικών Προϊόντων (Δ.Α.Κ.)

Κωδικός	Κλάδοι	Ανοδικές / Καθοδικές / Σταθερές	Αριθμός Πράξεων	Όγκος Συναλλαγών	Αξία Συναλλαγών	% στη Συνολική Αξία
12000	- Χρηματοοικονομικά Προϊόντα	1 / 0 / 0	1	20	424.60	0.00%
3510	- Ακίνητη Περιουσία	1 / 6 / 1	650	154,295	925,785.29	1.82%
3030	- Ασφάλειες	2 / 0 / 0	83	18,272	83,585.58	0.16%
5020	- Βιομηχανικά Προϊόντα & Υπηρεσίες	8 / 10 / 2	2,519	969,758	3,994,883.48	7.86%
4040	- Εμπόριο	2 / 4 / 1	294	82,746	283,295.97	0.56%
6010	- Ενέργεια	2 / 2 / 0	908	295,596	3,413,238.45	6.72%
4020	- Καταναλωτικά Προϊόντα & Υπηρεσίες	5 / 2 / 0	1,363	315,791	2,106,444.27	4.14%
5010	- Κατασκευές & Υλικά Κατασκευών	7 / 4 / 1	1,883	787,981	2,151,364.22	4.23%
4030	- Μέσα Ενημέρωσης	0 / 1 / 0	6	7,120	3,372.24	0.01%
4520	- Προσωπική Φροντίδα, Φάρμακα & Παντοπωλεία	1 / 2 / 0	129	139,703	992,505.33	1.95%
5510	- Πρώτες Ύλες	11 / 3 / 0	2,116	758,414	1,956,857.97	3.85%
4050	- Ταξίδια και Αναψυχή	3 / 3 / 1	1,851	1,473,583	9,285,958.26	18.27%
1010	- Τεχνολογία	7 / 3 / 1	2,063	1,137,658	2,797,381.12	5.50%
1510	- Τηλεπικοινωνίες	0 / 2 / 0	1,180	266,278	4,172,773.52	8.21%
3010	- Τράπεζες	3 / 3 / 0	6,586	7,760,927	10,084,965.05	19.84%
4510	- Τρόφιμα, Ποτά & Καπνοβιομηχανίες	1 / 3 / 4	138	23,840	384,304.58	0.76%
2010	- Υγεία	2 / 0 / 1	283	69,754	149,464.58	0.29%
6510	- Υπηρεσίες Κοινής Ωφέλειας	2 / 3 / 0	2,986	1,090,859	7,438,726.27	14.63%
3020	- Χρηματοοικονομικές Υπηρεσίες	4 / 0 / 0	447	990,167	604,173.00	1.19%

Οι 10 Μετοχές με τη μεγαλύτερη Άνοδο & Πτώση

Κύρια Αγορά

Μετοχές με τη μεγαλύτερη Θετική μεταβολή τιμής	Τιμή κλεισ.	Μεταβ.	Μετοχές με τη μεγαλύτερη Αρνητική μεταβολή τιμής	Τιμή κλεισ.	Μεταβ.
ΣΙΔΜΑ ΜΕΤΑΛΛΟΥΡΓΙΚΗ (ΚΟ)	2.38	14.42% #	ΠΑΪΡΗΣ ΠΛΑΣΤΙΚΩΝ (ΚΟ)	0.962	-6.60% α
ΙΑΤΡΙΚΟ ΑΘΗΝΩΝ (ΚΟ)	1.785	7.53% #	ΤΕΧΝΙΚΗ ΟΛΥΜΠΙΑΚΗ (ΚΟ)	1.74	-5.84% α
ΑΤΤΙΚΑ BANK Α.Τ.Ε. (ΚΟ)	3.895	7.30% #	SPACE HELLAS (ΚΟ)	9.7	-4.90% α
MEDICON ΕΛΛΑΣ (ΚΟ)	2.85	6.34% #	ΕΛΓΕΚΑ (ΚΟ)	0.45	-3.85% α
INTRAKAT (ΚΟ)	2.09	5.03% #	QUALITY & RELIABILITY (ΚΟ)	0.275	-3.17% α
ΠΛΑΙΣΙΟ COMPUTERS (ΚΟ)	4.09	4.87% #	INTERCONTINENTAL (ΚΟ)	6.85	-2.14% α
ΑΤΤΙΚΑ ΣΥΜΜΕΤΟΧΩΝ (ΚΟ)	1.09	4.81% #	ΕΝΤΕΡΣΟΦΤ (ΚΟ)	5	-1.96% α
INTRACOM HOLDINGS (ΚΟ)	1.946	4.51% #	ΔΟΜΙΚΗ ΚΡΗΤΗΣ (ΚΟ)	0.75	-1.83% α
SENERGY HOLDINGS (ΚΑ)	2.485	4.41% #	ΕΛΛΑΔΟΣ ΤΡΑΠΕΖΑ (ΚΟ)	16.36	-1.80% α
EPSILON NET (ΚΟ)	16.1	3.87% #	ΤΕΡΝΑ ΕΝΕΡΓΕΙΑΚΗ (ΚΟ)	11.28	-1.74% α

Μετοχές με τη μεγαλύτερη Αξία Συναλλαγών	Αξία (χιλ. €)	Μεταβ.	Μετοχές με το μεγαλύτερο Όγκο Συναλλαγών	Όγκος	Μεταβ.
ΟΠΑΠ (ΚΟ)	8,749.78	0.52% #	ALPHA ΥΠΗΡΕΣΙΩΝ ΣΥΜΜ (ΚΟ)	3,224,185	1.10% #
ΔΕΗ (ΚΟ)	5,731.00	3.66% #	EUROBANK HOLDINGS (ΚΟ)	2,248,444	0.62% #
ΟΤΕ (ΚΟ)	3,977.56	-0.43% α	ΕΘΝΙΚΗ ΤΡΑΠΕΖΑ (ΚΟ)	1,384,449	-0.95% α
ALPHA ΥΠΗΡΕΣΙΩΝ ΣΥΜΜ (ΚΟ)	3,544.56	1.10% #	INTRACOM HOLDINGS (ΚΟ)	922,107	4.51% #
ΕΘΝΙΚΗ ΤΡΑΠΕΖΑ (ΚΟ)	3,343.55	-0.95% α	ΠΕΙΡΑΙΩΣ FINANCIAL HOLD (ΚΟ)	870,310	-1.22% α
ΜΟΤΟΡ ΟΪΛ (ΚΟ)	3,100.70	1.44% #	MARFIN INVESTMENT GROUP (ΚΟ)	824,368	1.83% #
ΜΥΤΙΛΗΝΑΙΟΣ (ΚΟ)	2,962.79	2.13% #	ΔΕΗ (ΚΟ)	682,448	3.66% #
EUROBANK HOLDINGS (ΚΟ)	1,833.12	0.62% #	ΟΠΑΠ (ΚΟ)	652,418	0.52% #
JUMBO (ΚΟ)	1,821.16	1.21% #	ΑΔΜΗΕ ΣΥΜΜΕΤΟΧΩΝ Α.Ε. (ΚΟ)	299,823	1.06% #
INTRACOM HOLDINGS (ΚΟ)	1,709.03	4.51% #	VIOHALCO SA/NV (ΚΑ)	272,668	3.86% #

Σημείωση: Απεικονίζονται οι Μετοχές που δεν ανήκουν στην Κατηγορία Επιτήρησης και πραγματοποίησαν κατά τη διάρκεια της συνεδρίασης Αξία Συναλλαγών μεγαλύτερη από 10,000 Ευρώ.

Αναλυτικά Στοιχεία Συναλλαγών Αγοράς Παραγώγων

	Αριθμός Πράξεων	Όγκος	Ανοικτές θέσεις
Σ.Μ.Ε. σε Δείκτες	219	981	5,580
FTSE/X.A. Τράπεζες	0	0	4
FTSE/X.A. Large Cap	219	981	5,576
Σ.Μ.Ε. σε Μετοχές	1,518	12,868	241,134
ΑΔΜΗΕ ΣΥΜΜΕΤΟΧΩΝ Α.Ε. (ΚΟ)	20	86	7,310
ΑΛΡΗΑ ΥΠΗΡΕΣΙΩΝ ΣΥΜΜ (ΚΟ)	97	2,679	42,537
ΑΤΤΙΚΑ BANK Α.Τ.Ε. (ΚΟ)	13	27	110
COCA-COLA HBC AG (ΚΟ)	6	12	205
CENERGY HOLDINGS (ΚΑ)	64	387	11,981
ΕΛΛΑΚΤΩΡ (ΚΟ)	21	234	8,055
EUROBANK HOLDINGS (ΚΟ)	82	964	30,881
ΕΥΔΑΠ (ΚΟ)	15	56	785
FOURLIS ΣΥΜΜΕΤΟΧΩΝ (ΚΟ)	13	31	2,958
ΓΕΚ ΤΕΡΝΑ (ΚΟ)	52	155	8,148
ΕΛΛΗΝ. ΧΡΗΜΑΤΙΣΤΗΡΙΑ-Χ.Α. (ΚΟ)	12	41	1,260
ΕΛΛΗΝΙΚΑ ΠΕΤΡΕΛΑΙΑ (ΚΟ)	20	62	2,440
INTRACOM HOLDINGS (ΚΟ)	189	658	4,237
JUMBO (ΚΟ)	60	113	1,380
LAMDA DEVELOPMENT(ΚΟ)	43	125	5,295
MARFIN INVESTMENT GROUP (ΚΟ)	2	2	22,306
ΜΟΤΟΡ ΟΪΛ (ΚΟ)	11	34	3,040
ΜΥΤΙΛΗΝΑΙΟΣ (ΚΟ)	56	228	6,544
ΕΘΝΙΚΗ ΤΡΑΠΕΖΑ (ΚΟ)	276	4,854	31,400
ΟΠΑΠ (ΚΟ)	57	248	1,075
ΟΤΕ (ΚΟ)	17	55	1,061
ΟΛΠ (ΚΟ)	0	0	399
ΠΕΙΡΑΙΩΣ FINANCIAL HOLD (ΚΟ)	27	324	22,358
ΔΕΗ (ΚΟ)	242	1,079	14,788
ΤΕΡΝΑ ΕΝΕΡΓΕΙΑΚΗ (ΚΟ)	15	75	1,886
ΤΙΤΑΝ CEMENT (ΚΑ)	15	33	955
ΒΙΟΗΑΛCO SA/NV (ΚΑ)	93	306	7,740
Δικαιώματα σε Δείκτες	6	33	1,182
FTSE/X.A. Large Cap	6	33	1,182
Δικαιώματα σε Μετοχές	6	44	1,575
ΑΛΡΗΑ ΥΠΗΡΕΣΙΩΝ ΣΥΜΜ (ΚΟ)	0	0	0
ΕΘΝΙΚΗ ΤΡΑΠΕΖΑ (ΚΟ)	0	0	305
ΟΠΑΠ (ΚΟ)	1	5	110
ΟΤΕ (ΚΟ)	0	0	106
ΠΕΙΡΑΙΩΣ FINANCIAL HOLD (ΚΟ)	0	0	0
ΔΕΗ (ΚΟ)	5	39	1,054
Συνολική Δραστηριότητα	1,749	13,926	249,471

Πληθος Χρεογράφων	Ονομ. Αξία	Μερίσματα [1]			Ημερ.Τελευτ.Αποκοπής Μέρισμα [2]	Αποκοπή Δικαίωμα	Σημ.	Χρεόγραφο	Τιμή κλεισίματος	% μεταβ.	Προηγ. Κλείσιμο- ημ/νία	Άνοιγμα	Κατωτ Τιμή	Ανωτ Τιμή	Τελ Τιμή	Σταθμ Τιμή	Τελευταία ζήτηση [7]	Τελευταία προσφορά [7]	Ρ/Ε μετά φ.	Χρήσιμ Όγκος	Πράξεις	Αξία Συναλλαγών[8]	Χ.Α. Εταιρείας (χιλ. €) [3,5]	Χαμηλό έτους	Υψηλό έτους	Κλάδος [4]
		2018	2019	2020																						
5,867,311	0.300	---	---	---	11/08/2010	28/04/2017	5243	DIONIC (ΚΟ)	0.11	---	0.11	30/06/2020	---	---	---	---	---	---	---	---	---	---	645.40	0.11	0.11	50205010
66,948,210	0.300	---	---	---	22/09/2015	22/09/2015	5179	FOLLI-FOLLIE (ΚΟ)	4.8	---	4.8	24/05/2018	---	---	---	---	---	---	---	---	---	---	321,351.41	4.8	4.8	40401030
12,417,000	0.310	0.0205	---	---	27/08/2019	28/08/2017	5233	MLS ΠΛΗΡΟΦΟΡΙΚΗ (ΚΟ)	0.57	---	0.57	12/05/2020	---	---	---	---	---	---	---	---	---	---	7,077.69	0.57	0.57	10101015
33,301,715	0.320	---	---	---	27/06/2003	08/07/2009	5241	ΑΕΓΕΚ (ΚΟ)	0.035	---	0.035	25/06/2020	---	---	---	---	---	---	---	---	---	---	1,165.56	0.035	0.035	50101010
31,543,600	0.420	---	---	---	19/07/2010	19/12/2018	5205	ΑΛΛΑΝΤΟΒΙΟΜ/ΝΙΑ ΡΕΘΥΜΝΟΥ (ΚΟ)	1.09	---	1.085 *	30/04/2019	---	---	---	---	---	---	---	---	---	---	34,382.52	1.085	1.09	45102020
77,126,446	0.340	---	---	---	23/05/2005	18/08/2011	5206	Γ.Ε. ΔΗΜΗΤΡΙΟΥ (ΚΟ)	0.0125	---	0.0125	30/04/2019	---	---	---	---	---	---	---	---	---	---	964.08	0.0125	0.0125	40202020
7,085,888	1.59	---	---	---	02/07/1996	06/09/2010	5216	ΕΛΒΙΕΜΕΚ (ΚΟ)	2.6	---	2.6	30/09/2019	---	---	---	---	---	---	---	---	---	---	18,423.31	2.6	2.6	35101010
25,179,640	0.600	---	---	---	08/08/1994	19/09/2000	5191	Ι. ΜΠΟΥΤΑΡΗΣ & ΥΙΟΣ (ΚΟ)	0.026	---	0.026	01/10/2018	---	---	---	---	---	---	---	---	---	---	742.45	0.026	0.026	45101015
1,540,000	0.600	---	---	---	08/08/1994	19/09/2000	5192	Ι. ΜΠΟΥΤΑΡΗΣ & ΥΙΟΣ (ΠΟ)	0.057	---	0.057	01/10/2018	---	---	---	---	---	---	---	---	---	---	742.45	0.057	0.057	45101015

Κατάσταση σε Αναστολή

Σημειώσεις Χρεογράφων

Κωδικός	Κείμενο σημείωσης
()	- Προσαρμοσμένα Μέρισματα λόγω διανομής Δωρεάν μετοχών.
*	- Τελευταία προσαρμοσμένη τιμή κλεισίματος.
[1]	- Καθαρά μέρισματα.
[2]	- Στη στήλη "Ημερ. Αποκοπής τελευταίου δικαιώματος" αναφέρεται η Ημερομηνία εισαγωγής για Νέες Εταιρείες.
[3]	- Η Χρηματιστηριακή αξία αναφέρεται στο σύνολο των μετοχών
[4]	- Η κωδικοποίηση των Κλάδων Οικονομικής Δραστηριότητας του Χ.Α. παρουσιάζονται στο Παράρτημα Α
[5]	- Η Χρηματιστηριακή Αξία αναφέρεται στο σύνολο των κατηγοριών μετοχών (εφόσον έχουν εισαχθεί περισσότερες της μιας κατηγορίες) και δεν αναφέρεται σε επιμέρους κατηγορίες μετοχών μιας εταιρείας.
[6]	- Ρ/Ε μεγαλύτερο του 100
[7]	- Τελευταία εικόνα του Βιβλίου Εντολών πριν το τέλος της συνεδρίασης
[8]	- Στην Αξία Συναλλαγών των Μετοχών περιλαμβάνονται όλοι οι τύποι Πακέτων
4750	- Μεταφορά στην Κατηγορία Επιτήρησης από 8/4/2011.
4912	- Μεταφορά στην κατηγορία Επιτήρησης από 31/7/2012.
4955	- Μεταφορά στην Επιτήρηση από 5/4/2013.
4957	- Μεταφορά στην Επιτήρηση από 5/4/2013.
4958	- Μεταφορά στην Επιτήρηση από 5/4/2013.
4959	- Μεταφορά στην Επιτήρηση από 5/4/2013.
5093	- Μεταφορά στην Κατηγορία Επιτήρησης από 8/4/2015.
5112	- Μεταφορά στην Κατηγορία Επιτήρησης από 15/04/2016.
5115	- Μεταφορά στην Κατηγορία Επιτήρησης από 15/04/2016.
5141	- Μεταφορά στην Κατηγορία Επιτήρησης από 10/05/2017.
5160	- Μεταφορά στην Κατηγορία Επιτήρησης από 15/04/2016.
5162	- Μεταφορά στην Κατηγορία Επιτήρησης από 21/12/2009.
5165	- Μεταφορά στην Κατηγορία Επιτήρησης από 15/02/2018.
5178	- Μεταφορά στην Κατηγορία Επιτήρησης από 11/05/2018.
5179	- Αναστολή διαπραγμάτευσης από 25/05/2018.
5191	- Αναστολή διαπραγμάτευσης από 02/10/2018.
5192	- Αναστολή διαπραγμάτευσης από 02/10/2018.
5193	- Μεταφορά στην κατηγορία Επιτήρησης από 25/10/2018.
5194	- Μεταφορά στην κατηγορία Επιτήρησης από 25/10/2018.
5197	- Μεταφορά στην κατηγορία Επιτήρησης από 07/11/2018.
5205	- Αναστολή διαπραγμάτευσης από 02/05/2019.
5206	- Αναστολή διαπραγμάτευσης από 02/05/2019.
5216	- Αναστολή διαπραγμάτευσης από 01/10/2019.
5232	- Μεταφορά στην Κατηγορία Επιτήρησης από 08/04/2011.
5233	- Αναστολή διαπραγμάτευσης από 13/05/2020.
5241	- Αναστολή διαπραγμάτευσης από 26/06/2020
5243	- Αναστολή διαπραγμάτευσης από 01/07/2020.
5245	- Μεταφορά στη Κατηγορία Επιτήρησης από 09/07/2020.
5246	- Μεταφορά στην κατηγορία Επιτήρησης από 09/07/2020.
5248	- Μεταφορά στην κατηγορία Επιτήρησης από 06/09/2011.
5253	- Μεταφορά στην Επιτήρηση από 14/5/2021.

Στοιχεία Συναλλαγών Πακέτων

Χρεόγραφο	Όγκος πακέτου	Τιμή πακέτου	Αξία πακέτου	Ώρα έγκρισης	Σημείωση
JUMBO (ΚΟ)	51,219	13.85	709,383.15	10:51:44	20
ΑΤΤΙΚΑ BANK Α.Τ.Ε. (ΚΟ)	846	3.87	3,274.02	11:00:32	18
ΣΑΡΑΝΤΗΣ ΓΡ. (ΚΟ)	60,000	8.90	534,000.00	11:15:26	20
ΑΤΤΙΚΑ BANK Α.Τ.Ε. (ΚΟ)	833	4.10	3,415.30	11:36:07	18
QUEST ΣΥΜΜΕΤΟΧΩΝ (ΚΟ)	36,393	14.00	509,502.00	11:55:08	20
ΕΛΛΗΝ. ΧΡΗΜΑΤΙΣΤΗΡΙΑ-Χ.Α. (ΚΟ)	50,000	3.47	173,500.00	12:10:08	20
ΟΠΑΠ (ΚΟ)	200,000	13.40	2,680,000.00	12:13:10	20
ΑΤΤΙΚΑ BANK Α.Τ.Ε. (ΚΟ)	3,592	4.10	14,727.20	12:44:52	18
ΣΑΡΑΝΤΗΣ ΓΡ. (ΚΟ)	29,000	8.90	258,100.00	12:49:50	20
ΜΟΤΟΡ ΟΪΛ (ΚΟ)	35,008	13.24	463,505.92	13:05:22	20
ΜΟΤΟΡ ΟΪΛ (ΚΟ)	50,000	13.24	662,000.00	13:06:36	20
ΜΟΤΟΡ ΟΪΛ (ΚΟ)	25,217	13.29	335,133.93	13:47:40	20
ΜΟΤΟΡ ΟΪΛ (ΚΟ)	27,525	13.28	365,532.00	13:49:10	20
ΟΠΑΠ (ΚΟ)	100,000	13.47	1,347,000.00	15:31:05	20

Σημειώσεις πακέτων

- 9 - Μέθοδος 6-1 / Ειδική Χρέωση
- 10 - Μέθοδος 6-1 / Ειδική Χρέωση, Αυθημερόν Διακανονισμός
- 14 - Μέθοδος 6-3 / Πακέτο Αποκατάστασης, Ατελής αγορά και Πώληση
- 18 - Μέθοδος 6-2 / SPOT 1
- 19 - Μέθοδος 6-2 / SPOT 2
- 20 - Μέθοδος 6-1 και Μέθοδος 6-1 Αυθημερόν Διακανονισμός
- 21 - Άλλη Προσυμφωνημένη

Στοιχεία Συναλλαγών Δικαιωμάτων

Ημερ. αποκοπής	Έναρξη εξάσκησης	Λήξη εξάσκησης	Λήξη διαπραγμάτευσης	Δικαιώματα	Κατωτ Τιμή	Ανωτ Τιμή	Τιμή κλεισ.	Τελευταία ζήτηση	Τελευταία προσφορά	Όγκος	Πράξεις	Αξία Συναλλαγών
----------------	------------------	----------------	----------------------	------------	------------	-----------	-------------	------------------	--------------------	-------	---------	-----------------

Δεν υπάρχουν Συναλλαγές Δικαιωμάτων.

Στοιχεία Συναλλαγών Εκποιήσεων

Χρεόγραφα	Τύπος Χρεογράφου	Όγκος Συναλλαγών	Αριθμός Πράξεων	Αξία Συναλλαγών	Σημείωση
-----------	------------------	------------------	-----------------	-----------------	----------

Δεν πραγματοποιήθηκαν Εκποιήσεις Μετοχών.

Σημειώσεις Εκποιήσεων

- 1 - Δημόσιος Ανοικτός Πλειστηριασμός
- 2 - Εκποίηση Ενσώματων Ονομαστικών Μετοχών
- 3 - Εκποίηση Αδιάθετων Κλασματικών Υπολοίπων

Στοιχεία Ενεργητικού Διαπραγματεύσιμων Αμοιβαίων Κεφαλαίων (Δ.Α.Κ.)

	Ημερομηνία συναλλαγών	Δημιουργία / Εξαγορά	Αριθ. Μερ. (T-1)	Νέα Μερ. (T-1)	Εξαγορασθ. Μερ. (T-1)	Μερίδια (T) [1]	Αξία Ενεργητικού [2]	Καθαρή Τιμή	Μέρισμα /Μερίδιο	Ημερ. Αποκοπής
ALPHA ETF FTSE Athex Large Cap	01/10/2021	5,000	882,175	---	---	882,175	18,540,850.00	21.0172	0.71	01/07/2021

Σημειώσεις Δ.Α.Κ.

[1] - Αριθμ. μεριδίων (T) = Αριθμ. μεριδίων (T-1) + Νεοεκδιθέντα μερίδια (T-1) - Εξαγορασθέντα μερίδια (T-1)

[2] - Περιλαμβάνονται και τα μερίδια που δημιουργήθηκαν / εξαγοράσθηκαν την ημέρα T-1.

Περιγραφή	Στοιχεία
Όνομασία Δ.Α.Κ.	ALPHA ETF FTSE Athex Large Cap
Σύμβολο Δ.Α.Κ. (GR)	ΑΔΑΚ
Σύμβολο Δ.Α.Κ. (EN)	AETF
ISIN Δ.Α.Κ.	GRF000153004
Κατηγορία Διαπραγμάτευσης	Διαπραγματεύσιμα Αμοιβαία Κεφάλαια (Δ.Α.Κ.)
Τύπος Δ.Α.Κ.	Μετοχών
Τρόπος διαχείρισης	Παθητικός
Επενδυτική Στρατηγική	Σκοπός της επενδυτικής πολιτικής του Αμοιβαίου Κεφαλαίου είναι η αναπαραγωγή της αποδόσεως του Δείκτη FTSE/X.A. Large Cap του Χρηματιστηρίου Αθηνών σε όρους Ευρώ, ακολουθώντας πλήρως και πανομοιότυπως τη σύνθεση του υποκείμενου Δείκτη.
Εκδότης	ΑΛΦΑ ASSET MANAGEMENT Α.Ε.Δ.Α.Κ.
Εταιρεία Διαχείρισης	ΑΛΦΑ ASSET MANAGEMENT Α.Ε.Δ.Α.Κ.
Ειδικοί Διαπραγματευτές	ΑΛΦΑ FINANCE Α.Χ.Ε.Π.Ε.Υ. , ΕΘΝΙΚΗ ΧΡΗΜΑΤΙΣΤΗΡΙΑΚΗ Α.Χ.Ε.Π.Ε.Υ.
Θεματοφύλακας	ΑΛΦΑ ΤΡΑΠΕΖΑ Α.Ε.
Σύμβολο Δείκτη (GR)	FTSE
Σύμβολο Δείκτη (EN)	FTSE
Όνομασία Δείκτη	FTSE/X.A. Large Cap
ISIN Δείκτη	GRI99201A006
Κλάσμα Δείκτη [1]	1/100
Αρχική Τιμή Μεριδίου	21.76
Συνολικός Αριθμός Μεριδίων [2]	882,175
Ημερομηνία πρώτης Έκδοσης	14/01/2008
Ημερομηνία έναρξης Διαπραγμάτευσης	24/01/2008
Νόμισμα Διαπραγμάτευσης	ΕΥΡΩ
Νόμισμα Ενεργητικού	ΕΥΡΩ
Αρχική Αξία Ενεργητικού [3]	3,000,000.00
Αριθμ. Μεριδίων για Δημιουργία-Εξαγορά [4]	5,000
Αμοιβή Διαχείρισης	0.375

Σημειώσεις Δ.Α.Κ.

[1] - Το κλάσμα της τιμής του δείκτη που αποτελεί η τιμή της πρώτης έκδοσης

[2] - Ο αριθμός μεριδίων που διαπραγματεύθηκαν στο Χρηματιστήριο την ημέρα T

[3] - Η αξία του ενεργητικού κατά την έκδοση

[4] - Ο αριθμός μεριδίων που απαιτείται κατά τη διαδικασία δημιουργίας εξαγοράς

ΑΝΑΚΟΙΝΩΣΕΙΣ

ΓΝΩΣΤΟΠΟΙΗΣΕΙΣ ΕΤΑΙΡΕΙΩΝ

From: ΒΑΡΒΑΡΕΣΟΣ Α.Ε.
Posted At: 30 September 2021 17:06
Conversation: Εξαμηνιαία Οικονομικά αποτελέσματα 2021
Posted To: DOLAnnouncements2
Subject: Εξαμηνιαία Οικονομικά αποτελέσματα 2021

Ο κύκλος εργασιών της Εταιρίας κατά το πρώτο εξάμηνο του 2021 διαμορφώθηκε σε 4,095 εκατ. Ευρώ έναντι 3,825 εκατ. Ευρώ της αντίστοιχης περιόδου του 2020 αυξημένος κατά 7,06%. Οι εξαγωγές κατά το ίδιο διάστημα ανήλθαν σε 4,03 εκατ. Ευρώ ποσοστό 98,5% των συνολικών πωλήσεων. Τα αποτελέσματα προ φόρων χρηματοδοτικών, επενδυτικών αποτελεσμάτων και αποσβέσεων (EBITDA) του εξαμήνου 2021 ανήλθαν σε ζημίες -1,456 εκατ. Ευρώ έναντι ζημιών -1,586 εκατ. Ευρώ το αντίστοιχο διάστημα του 2020. Τα αποτελέσματα της εταιρίας εμφανίζουν ζημίες -2,45 εκατ. Ευρώ έναντι ζημιών -3,19 εκατ. Ευρώ στο αντίστοιχο διάστημα της προηγούμενης περιόδου.

Η Διοίκηση της Εταιρείας είναι σε διερευνητικές επαφές και συζητήσεις με στρατηγικούς επενδυτές και επενδυτικά funds του εξωτερικού για τη χρηματοδότηση της Εταιρείας.

Μετά την ολοκλήρωση του επιχειρηματικού σχεδίου εξυγίανσής της και την χρηματοδότηση της Εταιρίας από νέο επενδυτή, σύμφωνα με την μελέτη που εκπονήθηκε από την Εταιρία Grant Thornton η Εταιρία αποκτά μία νέα βιώσιμη προοπτική διεισδύοντας σε νέες καινοτόμες niche-αγορές με επίκεντρο την αειφορία, μακροπρόθεσμη χρηματοοικονομική σταθερότητα, βελτιωμένη ρευστότητα και κερδοφορία.

Η Εξαμηνιαία Οικονομική Έκθεση του 2021 έχει αναρτηθεί στην ιστοσελίδα της εταιρίας www.varvaressos.gr

From: O.T.E. A.E.
Posted At: 30 September 2021 17:15
Conversation: Ανακοίνωση ρυθμιζόμενης πληροφορίας/Ολοκληρώθηκε η πώληση της Telekom Romania (Σταθερή)
Posted To: DOLAnnouncements2
Subject: Ανακοίνωση ρυθμιζόμενης πληροφορίας/Ολοκληρώθηκε η πώληση της Telekom Romania (Σταθερή)

Δείτε την Ανακοίνωση

[Ανακοίνωση](#)

From: LAMDA DEVELOPMENT A.E.
Posted At: 30 September 2021 17:27
Conversation: Συγκρότηση της Επιτροπής Αποδοχών & Ορισμού Υποψηφίων σε σώμα
Posted To: DOLAnnouncements2
Subject: Συγκρότηση της Επιτροπής Αποδοχών & Ορισμού Υποψηφίων σε σώμα

Συγκρότηση της Επιτροπής Αποδοχών & Ορισμού Υποψηφίων σε σώμα

[Συγκρότηση της Επιτροπής Αποδοχών & Ορισμού Υποψηφίων σε σώμα](#)

From: TRASTOR Α.Ε.Ε.Α.Π.
Posted At: 30 September 2021 17:33
Conversation: Οικονομικά Αποτελέσματα Α΄ Εξαμήνου 2021
Posted To: DOLAnnouncements2

Subject: Οικονομικά Αποτελέσματα Α΄ Εξαμήνου 2021

Παρακαλούμε όπως δείτε συνημμένο αρχείο.

[Οικονομικά Αποτελέσματα Α΄ Εξαμήνου 2021](#)

From: ΕΛΓΕΚΑ Α.Ε.
Posted At: 30 September 2021 17:37
Conversation: Δελτίο Τύπου για τα οικονομικά αποτελέσματα του Ομίλου ΕΛΓΕΚΑ κατά το Α' Εξάμηνο του 2021
Posted To: DOLAnnouncements2
Subject: Δελτίο Τύπου για τα οικονομικά αποτελέσματα του Ομίλου ΕΛΓΕΚΑ κατά το Α' Εξάμηνο του 2021

ΒΙ.ΠΕ. Σίνδου - Θεσσαλονίκη, 30 Σεπτεμβρίου 2021

[Δελτίο Τύπου για τα οικονομικά αποτελέσματα του Ομίλου ΕΛΓΕΚΑ κατά το Α' Εξάμηνο του 2021](#)

From: CNL CAPITAL Ε.Κ.Ε.Σ - Δ.Ο.Ε.Ε.
Posted At: 30 September 2021 17:45
Conversation: ΑΝΑΚΟΙΝΩΣΗ ΠΛΗΡΩΜΗΣ ΠΡΟΜΕΡΙΣΜΑΤΟΣ ΧΡΗΣΗΣ 2021
Posted To: DOLAnnouncements2

Subject: ΑΝΑΚΟΙΝΩΣΗ ΠΛΗΡΩΜΗΣ ΠΡΟΜΕΡΙΣΜΑΤΟΣ ΧΡΗΣΗΣ 2021

Παρακαλούμε δείτε το σχετικό συνημμένο pdf.

[CNL CAP- ΑΝΑΚΟΙΝΩΣΗ](#)

From: SPACE HELLAS A.E.
Posted At: 30 September 2021 17:55
Conversation: Δελτίο Τύπου Space Hellas Οικονομικά Αποτελέσματα Α
Εξαμήνου 2021
Posted To: DOLAnnouncements2

Subject: Δελτίο Τύπου Space Hellas Οικονομικά Αποτελέσματα Α
Εξαμήνου 2021

Δελτίο Τύπου Space Hellas Οικονομικά Αποτελέσματα Α Εξαμήνου 2021

[Δελτίο Τύπου Space Hellas Οικονομικά Αποτελέσματα Α εξαμήνου 2021](#)

From: QUEST ΣΥΜΜΕΤΟΧΩΝ Α.Ε.
Posted At: 30 September 2021 18:59
Conversation: Ολοκλήρωση συναλλαγής πώλησης στην εταιρεία Worldline, της συμμετοχής της Quest Συμμετοχών στην εταιρεία Cardlink
Posted To: DOLAnnouncements2
Subject: Ολοκλήρωση συναλλαγής πώλησης στην εταιρεία Worldline, της συμμετοχής της Quest Συμμετοχών στην εταιρεία Cardlink

Η Quest Συμμετοχών γνωστοποιεί ότι σήμερα 30/09/2021 ολοκληρώθηκε η συναλλαγή πώλησης της συμμετοχής της στην εταιρεία Cardlink στον Όμιλο Worldline.

Το ποσό που λαμβάνει η Quest Συμμετοχών είναι €93 εκατ. σε μετρητά, εξασφαλίζοντας (μετά και από όλα τα σχετικά με την συναλλαγή έξοδα) υπεραξία €85 εκατ. περίπου, επί του ποσού της αρχικής επένδυσης, σε διάστημα μικρότερο των 7 ετών.

Η Quest Συμμετοχών έχει μακρά ιστορία στη δημιουργία σημαντικής αξίας στις θυγατρικές της εταιρείες αλλά και οφέλους στους εργαζόμενους και τους λοιπούς «stakeholders» τους. Παράλληλα δημιουργεί υπεραξίες στους μετόχους της από την πώληση διαφόρων συμμετοχών της.

From: ΔΕΗ Α.Ε.
Posted At: 30 September 2021 19:05
Conversation: Ανακοίνωση - Ρυθμιζόμενη πληροφορία Ν. 3556/2007
Posted To: DOLAnnouncements2

Subject: Ανακοίνωση - Ρυθμιζόμενη πληροφορία Ν. 3556/2007

Δείτε την ανακοίνωση

[Ανακοίνωση](#)

From: ΠΡΟΝΤΕΑ Α.Ε.Ε.Α.Π.
Posted At: 30 September 2021 19:43
Conversation: Δελτίο Τύπου-Prodea Investments: Κέρδη από συνεχιζόμενες δραστηριότητες 108,8 ευρώ εκατ. για το α' εξάμηνο 2021
Posted To: DOLAnnouncements2
Subject: Δελτίο Τύπου-Prodea Investments: Κέρδη από συνεχιζόμενες δραστηριότητες 108,8 ευρώ εκατ. για το α' εξάμηνο 2021

Παρακαλώ δείτε το συνημμένο Δελτίο Τύπου

[Δελτίο Τύπου-Prodea Investments: Κέρδη από συνεχιζόμενες δραστηριότητες 108,8 ευρώ εκατ. για το α' εξάμηνο 2021](#)

From: ΠΛΑΣΤΙΚΑ ΘΡΑΚΗΣ ΕΤΑΙΡΙΑ ΣΥΜΜΕΤΟΧΩΝ Α.Ε.Ε.
Posted At: 30 September 2021 19:46
Conversation: Ανακοίνωση Αγοράς Ιδίων Μετοχών
Posted To: DOLAnnouncements2

Subject: Ανακοίνωση Αγοράς Ιδίων Μετοχών

Η εταιρεία Πλαστικά Θράκης Εταιρεία Συμμετοχών Α.Ε.Ε. ανακοινώνει ότι κατ' εφαρμογή του άρθρου 49 του ν. 4548/2018, του Κανονισμού (ΕΕ) 596/2014 του Ευρωπαϊκού Κοινοβουλίου και του Συμβουλίου της 16^{ης} Απριλίου 2014 και του κατ' εξουσιοδότηση Κανονισμού (ΕΕ) 2016/1052 της 8^{ης} Μαρτίου 2016 της Ευρωπαϊκής Επιτροπής προέβη στις 30 Σεπτεμβρίου 2021 σε αγορά 4.000 ιδίων μετοχών μέσω του μέλους του Χρηματιστηρίου Αθηνών Alpha Finance A.E.Π.Ε.Υ, με μέση τιμή κτήσης 6,7788 Ευρώ ανά μετοχή και συνολική αξία της συναλλαγής 27.115,00 Ευρώ, σε εκτέλεση της σχετικής απόφασης της Τακτικής Γενικής Συνέλευσης των μετόχων της 21^{ης} Μαΐου 2021.

From: ΤΕΡΝΑ ΕΝΕΡΓΕΙΑΚΗ Α.Β.Ε.Τ.Ε.
Posted At: 30 September 2021 20:01
Conversation: Όμιλος ΤΕΡΝΑ ΕΝΕΡΓΕΙΑΚΗ: Αποτελέσματα α' εξαμήνου 2021
Posted To: DOLAnnouncements2
Subject: Όμιλος ΤΕΡΝΑ ΕΝΕΡΓΕΙΑΚΗ: Αποτελέσματα α' εξαμήνου 2021

Δ Ε Λ Τ Ι Ο Τ Υ Π Ο Υ

Αθήνα, 30 Σεπτεμβρίου 2021

Όμιλος ΤΕΡΝΑ ΕΝΕΡΓΕΙΑΚΗ: Αποτελέσματα α' εξαμήνου 2021

- Στα 139,6 εκατ. ευρώ οι ενοποιημένες πωλήσεις – αύξηση κατά 19,6%
- Ενισχύθηκαν τα λειτουργικά κέρδη στα 68,3 εκατ. ευρώ
- Στα 28,9 εκατ. ευρώ τα προσαρμοσμένα καθαρά κέρδη – αύξηση κατά 12%
- Συνεχίζεται με εντατικούς ρυθμούς το επενδυτικό πρόγραμμα του Ομίλου - Στόχος τα 3.000 MW εγκατεστημένης ισχύος εντός της προσεχούς πενταετίας

Αύξηση κύκλου εργασιών και λειτουργικής κερδοφορίας σημείωσε ο Όμιλος της ΤΕΡΝΑ ΕΝΕΡΓΕΙΑΚΗ κατά το πρώτο εξάμηνο του 2021, σε σχέση με την αντίστοιχη περσινή χρονική περίοδο.

Συγκεκριμένα, τα ενοποιημένα αποτελέσματα από συνεχιζόμενες δραστηριότητες της ΤΕΡΝΑ ΕΝΕΡΓΕΙΑΚΗ κατά το α' εξάμηνο του 2021 διαμορφώνονται ως εξής:

Οι ενοποιημένες πωλήσεις ανήλθαν σε 139,6 εκατ. ευρώ, έναντι 116,7 εκατ. ευρώ το περσινό α' εξάμηνο, αυξημένες κατά 19,6%. Αναλυτικά:

Τα έσοδα από τον τομέα της ηλεκτροπαραγωγής ανήλθαν σε 98,5 εκατ. ευρώ, έναντι 92,3 εκατ. ευρώ το α' εξάμηνο του 2020, αυξημένα κατά 6,6%. Τα έσοδα από τον τομέα της εμπορίας ηλεκτρικής ενέργειας διαμορφώθηκαν σε 26,6 εκατ. ευρώ,

έναντι 16,3 εκατ. ευρώ το προηγούμενο έτος, αυξημένα κατά 62,9%. Ο κύκλος εργασιών της κατασκευαστικής δραστηριότητας της ΤΕΡΝΑ ΕΝΕΡΓΕΙΑΚΗ ανήλθε σε 6,5 εκατ. ευρώ έναντι 1,7 εκατ. ευρώ το προηγούμενο έτος. Τα έσοδα από τον τομέα των παραχωρήσεων διαμορφώθηκαν σε 8,1 εκατ. ευρώ έναντι 6,4 εκατ. ευρώ το α' εξάμηνο του 2020.

Η συνολική λειτουργική κερδοφορία προ αποσβέσεων, τόκων, φόρων και επενδυτικών αποτελεσμάτων (EBITDA)¹ ενισχύθηκε στο ύψος των 68,3 εκατ. ευρώ, έναντι 67,8 εκατ. ευρώ το α' εξάμηνο του 2020. Τα συνολικά λειτουργικά κέρδη προ φόρων και τόκων (EBIT)¹ διαμορφώθηκαν σε 47,8 εκατ. ευρώ, έναντι 50,1 εκατ. ευρώ το 2020. Τα κέρδη προ φόρων, με την ενσωμάτωση της ζημίας στις ΗΠΑ, διαμορφώθηκαν σε ζημιές 57,8 εκατ. ευρώ, έναντι κερδών 32,8 εκατ. ευρώ το α' εξάμηνο του 2020. Τα προσαρμοσμένα καθαρά κέρδη διαμορφώθηκαν στα 28,9 εκατ. ευρώ, έναντι 25,8 εκατ. ευρώ το α' εξάμηνο του 2020, αυξημένα κατά 12%. Η επιβάρυνση των ενοποιημένων οικονομικών αποτελεσμάτων ύψους 94,4 εκατ. ευρώ, αντιστοιχεί στο αποτέλεσμα της αποεπένδυσης από τα τρία αιολικά πάρκα στο Τέξας των ΗΠΑ, όπως αυτή έχει εκτιμηθεί και γνωστοποιηθεί και σε προηγούμενες ανακοινώσεις. Τονίζεται για μία ακόμη φορά ότι η ζημία από την εν λόγω αποεπένδυση είναι ένα μη επαναλαμβανόμενο γεγονός, οι επιπτώσεις του οποίου δεν έχουν καμία αναγωγή ούτε στην μητρική εταιρεία ΤΕΡΝΑ ΕΝΕΡΓΕΙΑΚΗ, αλλά ούτε στην ΤΕΡΝΑ ENERGY USA HOLDING GROUP στις ΗΠΑ.

Η καθαρή δανειακή θέση¹ του Ομίλου (δανεισμός μείον ταμειακά διαθέσιμα) στο τέλος του α' εξαμήνου του 2021, υποχώρησε στα 436,5 εκατ. ευρώ έναντι 635,2 εκατ. ευρώ το α' τρίμηνο του 2021.

Αξίζει να τονιστεί ότι η ανάπτυξη του Ομίλου συνεχίζεται κανονικά, με το επενδυτικό πρόγραμμα του να εξελίσσεται απρόσκοπτα και με εντατικούς ρυθμούς σε όλους τους τομείς δραστηριότητάς του. Στόχος του Ομίλου παραμένει η συνολική εγκατεστημένη ισχύς του (αιολικά πάρκα, φωτοβολταϊκά πάρκα και συστήματα αποθήκευσης) να προσεγγίσει τα 3.000 MW μέσα στη επόμενη πενταετία. Στο πλαίσιο αυτό, η εταιρεία πρόσφατα έθεσε σε λειτουργία επιπλέον 30 MW αιολικών πάρκων στην Ελλάδα. Ο Όμιλος ΤΕΡΝΑ ΕΝΕΡΓΕΙΑΚΗ διέθετε την 30/06/2021 περισσότερα από 1.300 MW σε λειτουργία, υπό κατασκευή ή έτοιμα προς κατασκευή σε Ελλάδα, Κεντρική και Ανατολική Ευρώπη. Επίσης, βρίσκονται σε φάση αδειοδοτικής ωρίμανσης αιολικά έργα συνολικής ισχύος άνω των 1800 MW σε διάφορες περιοχές στην Ελλάδα. Παράλληλα, αναπτύσσονται και σχεδιάζονται νέα φωτοβολταϊκά πάρκα συνολικής ισχύος 1700 MW και συστήματα αποθήκευσης συνολικής ισχύος περίπου 2.000, ενώ ο Όμιλος έχει τοποθετηθεί εγκαίρως και στην αγορά των θαλάσσιων αιολικών πάρκων, όπου σε κοινοπραξία με την OCEAN WINDS σχεδιάζει να αναπτύξει πάρκα στις ελληνικές θάλασσες.

1 Οι εναλλακτικοί δείκτες μέτρησης ΕΔΜΑ προσδιορίστηκαν όπως στη σημείωση 6 της Ετήσιας Οικονομικής Έκθεσης περιόδου 01/01/2020-31/12/2020.

Πληροφορίες:

Επενδυτικές Σχέσεις : Αριστοτέλης Σπηλιώτης, τηλ. 210 6968000, tspiliotis@terna-energy.com

Γραφείο Τύπου & Δημοσίων Σχέσεων: Δανάη Καλαντίδη , τηλ. 210 6968000, dkalantidi@gekterna.com

From: ΓΕΚ ΤΕΡΝΑ Α.Ε.
Posted At: 30 September 2021 20:16
Conversation: Όμιλος ΓΕΚ ΤΕΡΝΑ: Αποτελέσματα πρώτου εξαμήνου 2021
Posted To: DOLAnnouncements2

Subject: Όμιλος ΓΕΚ ΤΕΡΝΑ: Αποτελέσματα πρώτου εξαμήνου 2021

Δ Ε Λ Τ Ι Ο Τ Υ Π Ο Υ

Αθήνα, 30 Σεπτεμβρίου 2021

Όμιλος ΓΕΚ ΤΕΡΝΑ: Αποτελέσματα πρώτου εξαμήνου 2021

- **Αύξηση του κύκλου εργασιών του Ομίλου στα 439,4 εκατ. ευρώ**
- **Αύξηση της λειτουργικής κερδοφορίας (προσαρμοσμένο EBITDA) στα 136,3 εκατ. ευρώ.**
- **Σημαντική ενίσχυση του ανεκτέλεστου κατασκευαστικού αντικειμένου στα 4,5 δις. ευρώ.**
- **Άνω των 6,5 δις. ευρώ η συνολική αξία των επενδύσεων που προωθεί ή στις οποίες συμμετέχει ο Όμιλος.**

Η αύξηση του κύκλου εργασιών και της λειτουργικής κερδοφορίας (προσαρμοσμένα EBITDA) αποτελούν τα βασικά χαρακτηριστικά των οικονομικών αποτελεσμάτων από συνεχιζόμενες δραστηριότητες του Ομίλου ΓΕΚ ΤΕΡΝΑ, κατά το πρώτο εξάμηνο του 2021.

Αξιοσημείωτη είναι η σημαντική ενίσχυση του κατασκευαστικού ανεκτέλεστου του Ομίλου, το οποίο με τα προς υπογραφή έργα θα ανέλθει στα 4,5 δις. ευρώ.

Το επενδυτικό πρόγραμμα του Ομίλου συνεχίζεται εντατικά σε όλους τους τομείς δραστηριότητάς του (υποδομές, παραχωρήσεις - ΣΔΙΤ, παραγωγή κι αποθήκευση ενέργειας, κυκλική οικονομία – έργα περιβάλλοντος), με τις συνολικές επενδύσεις που προωθεί ή στις οποίες συμμετέχει ο Όμιλος να υπερβαίνουν σε αξία τα 6,5 δις. ευρώ (συμπεριλαμβανομένων των έργων της παραχώρησης της Εγνατίας Οδού και του Ολοκληρωμένου Τουριστικού Συγκροτήματος με Καζίνο στο Ελληνικό, όπου

αναμένεται η οριστικοποίηση της ανάθεσής τους σε επενδυτικά σχήματα στα οποία συμμετέχει η ΓΕΚ ΤΕΡΝΑ).

Τα ενοποιημένα οικονομικά μεγέθη του Ομίλου ΓΕΚ ΤΕΡΝΑ για το πρώτο εξάμηνο του 2021 διαμορφώνονται ως εξής:

Συνοπτική παρουσίαση αποτελεσμάτων Ομίλου πρώτου εξαμήνου 2021 από συνεχιζόμενες δραστηριότητες.

- Οι ενοποιημένες πωλήσεις του Ομίλου ΓΕΚ ΤΕΡΝΑ διαμορφώθηκαν στα 439,4 εκατ. ευρώ, έναντι 419,9 εκατ. ευρώ την αντίστοιχη περίοδο του 2020
- Η λειτουργική κερδοφορία (προσαρμοσμένο EBITDA)¹ διαμορφώθηκε στα 136,3 εκατ. ευρώ, έναντι 114,8 εκατ. ευρώ την αντίστοιχη περίοδο του 2020.
- Τα καθαρά αποτελέσματα από συνεχιζόμενες δραστηριότητες που αναλογούν στους μετόχους διαμορφώθηκαν σε μείον 8,8 εκατ. ευρώ έναντι κερδών 2,28 εκατ. ευρώ την αντίστοιχη περυσινή περίοδο, επηρεασμένα αρνητικά από αποτιμήσεις παραγώγων.

Αναλυτική πληροφόρηση αποτελεσμάτων για τους βασικούς λειτουργικούς τομείς δραστηριότητας του Ομίλου

Κατασκευές

Τα βασικά οικονομικά μεγέθη του τομέα των Κατασκευών κατά το πρώτο εξάμηνο του 2021 έχουν ως εξής:

- Ο κύκλος εργασιών διαμορφώθηκε στα 248,1 εκατ. ευρώ έναντι 254,8 εκατ. ευρώ την αντίστοιχη περίοδο του 2020.
- Η λειτουργική κερδοφορία (προσαρμοσμένο EBITDA)¹ διαμορφώθηκε στα 27,9 εκατ. ευρώ έναντι 6,5 εκατ. ευρώ την αντίστοιχη περίοδο του 2020.

Το κατασκευαστικό υπογεγραμμένο ανεκτέλεστο του Ομίλου ανήλθε σε περίπου 2,5 δισ. ευρώ, διατηρώντας τις προοπτικές μίας υγιούς κατασκευαστικής δραστηριότητας την επόμενη περίοδο. Με την προσθήκη των προς υπογραφή νέων συμβάσεων, το ανεκτέλεστο θα φτάσει στα 4,5 δισ. ευρώ το επόμενο διάστημα.

Ηλεκτρισμός από ΑΠΕ από συνεχιζόμενες δραστηριότητες

Στον τομέα της ενέργειας από ΑΠΕ, τα βασικά οικονομικά μεγέθη κατά το πρώτο εξάμηνο του 2021 έχουν ως εξής:

- Ο κύκλος εργασιών διαμορφώθηκε στα 98,5 εκατ. ευρώ, έναντι 92,3 εκατ. ευρώ την αντίστοιχη περίοδο του 2020.
- Η λειτουργική κερδοφορία (προσαρμοσμένο EBITDA)¹ διαμορφώθηκε στα 67,3 εκατ. ευρώ έναντι 66,7 εκατ. ευρώ την αντίστοιχη περίοδο του 2020.

Αξίζει να τονιστεί ότι το επενδυτικό πρόγραμμα της ΤΕΡΝΑ ΕΝΕΡΓΕΙΑΚΗ εξελίσσεται απρόσκοπτα και με εντατικούς ρυθμούς σε όλους τους τομείς δραστηριότητάς της Εταιρείας. Στόχος παραμένει η συνολική εγκατεστημένη ισχύς να προσεγγίσει τα 3.000 MW μέσα στη επόμενη πενταετία.

Παραχωρήσεις

Στον τομέα των Παραχωρήσεων, τα βασικά οικονομικά μεγέθη κατά το πρώτο εξάμηνο του 2021 έχουν ως εξής:

- Ο κύκλος εργασιών διαμορφώθηκε στα 69,9 εκατ. ευρώ έναντι 67,2 εκατ. ευρώ την αντίστοιχη περίοδο του 2020.
- Η λειτουργική κερδοφορία (προσαρμοσμένο EBITDA)¹ διαμορφώθηκε στα 46,2 εκατ. ευρώ έναντι 49,9 εκατ. ευρώ την αντίστοιχη περίοδο του 2020.

Η ένωση προσώπων ΓΕΚ ΤΕΡΝΑ – AEGIS, ανακηρύχθηκε Προτιμητέος Επενδυτής για την παραχώρηση του δικαιώματος χρήσης και εκμετάλλευσης του αυτοκινητοδρόμου της Εγνατίας Οδού και των τριών κάθετων οδικών αξόνων για διάστημα 35 ετών σηματοδοτώντας την περαιτέρω σημαντική διεύρυνση του χαρτοφυλακίου έργων Παραχώρησης του Ομίλου.

Παράλληλα, εγκρίθηκε το νέο Master Plan για το αεροδρόμιο του Καστελίου, βάσει του οποίου θα επιταχυνθεί η υλοποίηση του έργου.

Επιπρόσθετα, αναφορικά με το έργο Integrated Resort Casino (IRC) στο Ελληνικό, σημειώνεται ότι εξελίσσονται οι διαδικασίες για την ανάληψη του έργου στο οποίο συμμετέχει ο Όμιλος.

Ηλεκτρισμός από θερμική ενέργεια και εμπορία ηλεκτρικής ενέργειας

Ο Όμιλος προέβη σε συμφωνία για την απόκτηση του 75% και 50% των εταιρειών ΗΡΩΝ II και ΗΡΩΝ ΕΝΕΡΓΕΙΑΚΗ, αντίστοιχα. Με την οριστικοποίηση της συμφωνίας αυτής που τελεί υπό την έγκριση των αρμοδίων αρχών, ο Όμιλος θα έχει στην κατοχή του το 100% των δυο εταιρειών. Η υλοποίηση της εν λόγω συμφωνίας αυξάνει το αποτύπωμα της ΓΕΚ ΤΕΡΝΑ στην παραγωγή και εμπορία ενέργειας, σε ένα κρίσιμο χρονικό σημείο, ενισχύοντας τις προϋποθέσεις για έναν σημαντικό ρόλο του Ομίλου στην μεταβαλλόμενη ελληνική αγορά ενέργειας.

- Στον λειτουργικό τομέα της εμπορίας ηλεκτρικής ενέργειας, ο κύκλος εργασιών κατά το πρώτο εξάμηνο του 2021 διαμορφώθηκε στα 26,6 εκατ. ευρώ έναντι 16,3 εκατ. ευρώ την αντίστοιχη περίοδο του 2020.

- Η λειτουργική κερδοφορία (προσαρμοσμένο EBITDA)¹ κατά το πρώτο εξάμηνο του 2021 διαμορφώθηκε σε μείον 0,6 εκατ. ευρώ έναντι 0,5 εκατ. ευρώ την αντίστοιχη περίοδο του 2020.

Οι Όμιλοι ΓΕΚ ΤΕΡΝΑ και ΜΟΤΟΡ ΟΙΛ ανακοίνωσαν στις 11.06.2021 τη συνεργασία τους για την από κοινού ανάπτυξη, κατασκευή και λειτουργία του νέου υπερσύγχρονου Αεριοστρόβιλου Σταθμού Συνδυασμένου Κύκλου με καύσιμο το φυσικό αέριο, εγκατεστημένης μικτής ισχύος 877 MW, στη ΒΙ.ΠΕ. Κομοτηνής. Πρόκειται για μία από τις σημαντικότερες επενδύσεις στην ελληνική αγορά ενέργειας, ύψους 375 εκατ. ευρώ, που θα δημιουργήσει περίπου 500 θέσεις εργασίας κατά τη διάρκεια της περιόδου κατασκευής και 100 κατά την περίοδο λειτουργίας.

Βασικά στοιχεία Κατάστασης Οικονομικής Θέσης Ομίλου την 30.06.2021

Όσον αφορά τα μεγέθη της ενοποιημένης Κατάστασης Οικονομικής Θέσης, παρατηρούνται τα εξής:

Το Καθαρό Χρέος¹ του Ομίλου (δανειακές υποχρεώσεις μείον χρηματικά διαθέσιμα) διαμορφώθηκε την 30.06.2021 σε περίπου 1.226,4 εκατ. ευρώ, έναντι 1.317,2 εκατ. ευρώ την 31.12.2020. Αξίζει να σημειωθεί ότι τα χρηματικά διαθέσιμα του Ομίλου ανέρχονταν σε 1.045,7 εκατ. ευρώ στο τέλος του πρώτου εξαμήνου του 2021.

-

Πληροφορίες:

Γραφείο Τύπου & Δημοσίων Σχέσεων: Δανάη Καλαντίδη, τηλ. 210 6968000, dkalantidi@gekterna.com

[1] Οι εναλλακτικοί δείκτες μέτρησης ΕΔΜΑ προσδιορίστηκαν στην ενότητα ΣΤ της Έκθεσης Διαχείρισης του Διοικητικού Συμβουλίου, στην Εξαμηνιαία Οικονομική Έκθεση της περιόδου που λήγει την 30.06.2021.

From: ΑΓΡΟΤΙΚΟΣ ΟΙΚΟΣ ΣΠΥΡΟΥ Α.Ε.Β.Ε.
Posted At: 30 September 2021 20:28
Conversation: ΑΠΟΣΠΑΣΜΑ ΠΡΑΚΤΙΚΟΥ ΤΑΚΤΙΚΗΣ ΓΕΝΙΚΗΣ ΣΥΝΕΛΕΥΣΗΣ
ΤΩΝ ΜΕΤΟΧΩΝ ΤΗΣ ΕΤΑΙΡΕΙΑΣ
Posted To: DOLAnnouncements2

Subject: ΑΠΟΣΠΑΣΜΑ ΠΡΑΚΤΙΚΟΥ ΤΑΚΤΙΚΗΣ ΓΕΝΙΚΗΣ ΣΥΝΕΛΕΥΣΗΣ
ΤΩΝ ΜΕΤΟΧΩΝ ΤΗΣ ΕΤΑΙΡΕΙΑΣ

Δείτε το απόσπασμα Πρακτικού.

[ΑΠΟΣΠΑΣΜΑ ΠΡΑΚΤΙΚΟΥ](#)

From: ΑΓΡΟΤΙΚΟΣ ΟΙΚΟΣ ΣΠΥΡΟΥ Α.Ε.Β.Ε.
Posted At: 30 September 2021 20:28
Conversation: ΑΠΟΣΠΑΣΜΑ ΠΡΑΚΤΙΚΟΥ ΤΟΥ ΔΙΟΙΚΗΤΙΚΟΥ ΣΥΜΒΟΥΛΙΟΥ ΤΗΣ
ΑΝΩΝΥΜΗΣ ΕΤΑΙΡΕΙΑΣ
Posted To: DOLAnnouncements2

Subject: ΑΠΟΣΠΑΣΜΑ ΠΡΑΚΤΙΚΟΥ ΤΟΥ ΔΙΟΙΚΗΤΙΚΟΥ ΣΥΜΒΟΥΛΙΟΥ ΤΗΣ
ΑΝΩΝΥΜΗΣ ΕΤΑΙΡΕΙΑΣ

Δείτε το απόσπασμα Πρακτικού.

[ΑΠΟΣΠΑΣΜΑ ΠΡΑΚΤΙΚΟΥ](#)

From: ΓΕΚ ΤΕΡΝΑ Α.Ε.
Posted At: 30 September 2021 20:31
Conversation: Όμιλος ΓΕΚ ΤΕΡΝΑ: Αποτελέσματα πρώτου εξαμήνου 2021 (Ορθή Επανάληψη)
Posted To: DOLAnnouncements2
Subject: Όμιλος ΓΕΚ ΤΕΡΝΑ: Αποτελέσματα πρώτου εξαμήνου 2021 (Ορθή Επανάληψη)

Δ Ε Λ Τ Ι Ο Τ Υ Π Ο Υ

Αθήνα, 30 Σεπτεμβρίου 2021

Όμιλος ΓΕΚ ΤΕΡΝΑ: Αποτελέσματα πρώτου εξαμήνου 2021

- **Αύξηση του κύκλου εργασιών του Ομίλου στα 439,4 εκατ. ευρώ**
- **Αύξηση της λειτουργικής κερδοφορίας (προσαρμοσμένο EBITDA) στα 136,3 εκατ. ευρώ.**
- **Σημαντική ενίσχυση του ανεκτέλεστου κατασκευαστικού αντικειμένου στα 4,5 δις. ευρώ.**
- **Άνω των 6,5 δις. ευρώ η συνολική αξία των επενδύσεων που προωθεί ή στις οποίες συμμετέχει ο Όμιλος.**

Η αύξηση του κύκλου εργασιών και της λειτουργικής κερδοφορίας (προσαρμοσμένα EBITDA) αποτελούν τα βασικά χαρακτηριστικά των οικονομικών αποτελεσμάτων από συνεχιζόμενες δραστηριότητες του Ομίλου ΓΕΚ ΤΕΡΝΑ, κατά το πρώτο εξάμηνο του 2021.

Αξιοσημείωτη είναι η σημαντική ενίσχυση του κατασκευαστικού ανεκτέλεστου του Ομίλου, το οποίο με τα προς υπογραφή έργα θα ανέλθει στα 4,5 δις. ευρώ.

Το επενδυτικό πρόγραμμα του Ομίλου συνεχίζεται εντατικά σε όλους τους τομείς δραστηριότητάς του (υποδομές, παραχωρήσεις - ΣΔΙΤ, παραγωγή κι αποθήκευση ενέργειας, κυκλική οικονομία – έργα περιβάλλοντος), με τις συνολικές επενδύσεις που προωθεί ή στις οποίες συμμετέχει ο Όμιλος να υπερβαίνουν σε αξία τα 6,5 δις.

ευρώ (συμπεριλαμβανομένων των έργων της παραχώρησης της Εγνατίας Οδού και του Ολοκληρωμένου Τουριστικού Συγκροτήματος με Καζίνο στο Ελληνικό, όπου αναμένεται η οριστικοποίηση της ανάθεσής τους σε επενδυτικά σχήματα στα οποία συμμετέχει η ΓΕΚ ΤΕΡΝΑ).

Τα ενοποιημένα οικονομικά μεγέθη του Ομίλου ΓΕΚ ΤΕΡΝΑ για το πρώτο εξάμηνο του 2021 διαμορφώνονται ως εξής:

Συνοπτική παρουσίαση αποτελεσμάτων Ομίλου πρώτου εξαμήνου 2021 από συνεχιζόμενες δραστηριότητες.

- Οι ενοποιημένες πωλήσεις του Ομίλου ΓΕΚ ΤΕΡΝΑ διαμορφώθηκαν στα 439,4 εκατ. ευρώ, έναντι 419,9 εκατ. ευρώ την αντίστοιχη περίοδο του 2020
- Η λειτουργική κερδοφορία (προσαρμοσμένο EBITDA)^[1] διαμορφώθηκε στα 136,3 εκατ. ευρώ, έναντι 114,8 εκατ. ευρώ την αντίστοιχη περίοδο του 2020.
- Τα καθαρά αποτελέσματα από συνεχιζόμενες δραστηριότητες που αναλογούν στους μετόχους διαμορφώθηκαν σε μείον 8,8 εκατ. ευρώ έναντι κερδών 2,28 εκατ. ευρώ την αντίστοιχη περυσινή περίοδο, επηρεασμένα αρνητικά από αποτιμήσεις παραγώγων.

Αναλυτική πληροφόρηση αποτελεσμάτων για τους βασικούς λειτουργικούς τομείς δραστηριότητας του Ομίλου

Κατασκευές

Τα βασικά οικονομικά μεγέθη του τομέα των Κατασκευών κατά το πρώτο εξάμηνο του 2021 έχουν ως εξής:

- Ο κύκλος εργασιών διαμορφώθηκε στα 248,1 εκατ. ευρώ έναντι 254,8 εκατ. ευρώ την αντίστοιχη περίοδο του 2020.
- Η λειτουργική κερδοφορία (προσαρμοσμένο EBITDA)¹ διαμορφώθηκε στα 27,9 εκατ. ευρώ έναντι 6,5 εκατ. ευρώ την αντίστοιχη περίοδο του 2020.

Το κατασκευαστικό υπογεγραμμένο ανεκτέλεστο του Ομίλου ανήλθε σε περίπου 2,5 δισ. ευρώ, διατηρώντας τις προοπτικές μίας υγιούς κατασκευαστικής δραστηριότητας την επόμενη περίοδο. Με την προσθήκη των προς υπογραφή νέων συμβάσεων, το ανεκτέλεστο θα φτάσει στα 4,5 δισ. ευρώ το επόμενο διάστημα.

Ηλεκτρισμός από ΑΠΕ από συνεχιζόμενες δραστηριότητες

Στον τομέα της ενέργειας από ΑΠΕ, τα βασικά οικονομικά μεγέθη κατά το πρώτο εξάμηνο του 2021 έχουν ως εξής:

- Ο κύκλος εργασιών διαμορφώθηκε στα 98,5 εκατ. ευρώ, έναντι 92,3 εκατ. ευρώ την αντίστοιχη περίοδο του 2020.

- Η λειτουργική κερδοφορία (προσαρμοσμένο EBITDA)¹ διαμορφώθηκε στα 67,3 εκατ. ευρώ έναντι 66,7 εκατ. ευρώ την αντίστοιχη περίοδο του 2020.

Αξίζει να τονιστεί ότι το επενδυτικό πρόγραμμα της ΤΕΡΝΑ ΕΝΕΡΓΕΙΑΚΗ εξελίσσεται απρόσκοπτα και με εντατικούς ρυθμούς σε όλους τους τομείς δραστηριότητάς της Εταιρείας. Στόχος παραμένει η συνολική εγκατεστημένη ισχύς να προσεγγίσει τα 3.000 MW μέσα στη επόμενη πενταετία.

Παραχωρήσεις

Στον τομέα των Παραχωρήσεων, τα βασικά οικονομικά μεγέθη κατά το πρώτο εξάμηνο του 2021 έχουν ως εξής:

- Ο κύκλος εργασιών διαμορφώθηκε στα 69,9 εκατ. ευρώ έναντι 67,2 εκατ. ευρώ την αντίστοιχη περίοδο του 2020.
- Η λειτουργική κερδοφορία (προσαρμοσμένο EBITDA)¹ διαμορφώθηκε στα 46,2 εκατ. ευρώ έναντι 49,9 εκατ. ευρώ την αντίστοιχη περίοδο του 2020.

Η ένωση προσώπων ΓΕΚ ΤΕΡΝΑ – EGIS, ανακηρύχθηκε Προτιμητέος Επενδυτής για την παραχώρηση του δικαιώματος χρήσης και εκμετάλλευσης του αυτοκινητοδρόμου της Εγνατίας Οδού και των τριών κάθετων οδικών αξόνων για διάστημα 35 ετών σηματοδοτώντας την περαιτέρω σημαντική διεύρυνση του χαρτοφυλακίου έργων Παραχώρησης του Ομίλου.

Παράλληλα, εγκρίθηκε το νέο Master Plan για το αεροδρόμιο του Καστελίου, βάσει του οποίου θα επιταχυνθεί η υλοποίηση του έργου.

Επιπρόσθετα, αναφορικά με το έργο Integrated Resort Casino (IRC) στο Ελληνικό, σημειώνεται ότι εξελίσσονται οι διαδικασίες για την ανάληψη του έργου στο οποίο συμμετέχει ο Όμιλος.

Ηλεκτρισμός από θερμική ενέργεια και εμπορία ηλεκτρικής ενέργειας

Ο Όμιλος προέβη σε συμφωνία για την απόκτηση του 75% και 50% των εταιρειών ΗΡΩΝ II και ΗΡΩΝ ΕΝΕΡΓΕΙΑΚΗ, αντίστοιχα. Με την οριστικοποίηση της συμφωνίας αυτής που τελεί υπό την έγκριση των αρμοδίων αρχών, ο Όμιλος θα έχει στην κατοχή του το 100% των δυο εταιρειών. Η υλοποίηση της εν λόγω συμφωνίας αυξάνει το αποτύπωμα της ΓΕΚ ΤΕΡΝΑ στην παραγωγή και εμπορία ενέργειας, σε ένα κρίσιμο χρονικό σημείο, ενισχύοντας τις προϋποθέσεις για έναν σημαντικό ρόλο του Ομίλου στην μεταβαλλόμενη ελληνική αγορά ενέργειας.

- Στον λειτουργικό τομέα της εμπορίας ηλεκτρικής ενέργειας, ο κύκλος εργασιών κατά το πρώτο εξάμηνο του 2021 διαμορφώθηκε στα 26,6 εκατ. ευρώ έναντι 16,3 εκατ. ευρώ την αντίστοιχη περίοδο του 2020.
- Η λειτουργική κερδοφορία (προσαρμοσμένο EBITDA)¹ κατά το πρώτο εξάμηνο του 2021 διαμορφώθηκε σε μείον 0,6 εκατ. ευρώ έναντι 0,5 εκατ. ευρώ την αντίστοιχη περίοδο του 2020.

Οι Όμιλοι ΓΕΚ ΤΕΡΝΑ και ΜΟΤΟΡ ΟΙΛ ανακοίνωσαν στις 11.06.2021 τη συνεργασία τους για την από κοινού ανάπτυξη, κατασκευή και λειτουργία του νέου υπερσύγχρονου Αεριοστρόβιλου Σταθμού Συνδυασμένου Κύκλου με καύσιμο το φυσικό αέριο, εγκατεστημένης μικτής ισχύος 877 MW, στη ΒΙ.ΠΕ. Κομοτηνής. Πρόκειται για μία από τις σημαντικότερες επενδύσεις στην ελληνική αγορά ενέργειας, ύψους 375 εκατ. ευρώ, που θα δημιουργήσει περίπου 500 θέσεις εργασίας κατά τη διάρκεια της περιόδου κατασκευής και 100 κατά την περίοδο λειτουργίας.

Βασικά στοιχεία Κατάστασης Οικονομικής Θέσης Ομίλου την 30.06.2021

Όσον αφορά τα μεγέθη της ενοποιημένης Κατάστασης Οικονομικής Θέσης, παρατηρούνται τα εξής:

Το Καθαρό Χρέος¹ του Ομίλου (δανειακές υποχρεώσεις μείον χρηματικά διαθέσιμα) διαμορφώθηκε την 30.06.2021 σε περίπου 1.226,4 εκατ. ευρώ, έναντι 1.317,2 εκατ. ευρώ την 31.12.2020. Αξίζει να σημειωθεί ότι τα χρηματικά διαθέσιμα του Ομίλου ανέρχονταν σε 1.045,7 εκατ. ευρώ στο τέλος του πρώτου εξαμήνου του 2021.

-

Πληροφορίες:

Γραφείο Τύπου & Δημοσίων Σχέσεων: Δανάη Καλαντίδη, τηλ. 210 6968000, dkalantidi@gekterna.com

[1] Οι εναλλακτικοί δείκτες μέτρησης ΕΔΜΑ προσδιορίστηκαν στην ενότητα ΣΤ της Έκθεσης Διαχείρισης του Διοικητικού Συμβουλίου, στην Εξαμηνιαία Οικονομική Έκθεση της περιόδου που λήγει την 30.06.2021.

From: ΤΕΡΝΑ ΕΝΕΡΓΕΙΑΚΗ Α.Β.Ε.Τ.Ε.

Posted At: 30 September 2021 20:37

Conversation: IR REPORT 6M 2021

Posted To: DOLAnnouncements2

Subject: IR REPORT 6M 2021

Η εταιρεία ΤΕΡΝΑ ΕΝΕΡΓΕΙΑΚΗ ΑΒΕΤΕ ανακοινώνει ότι στην ιστοσελίδα της www.terna-energy.com και στην ιστοσελίδα του Χρηματιστηρίου Αθηνών www.athexgroup.gr βρίσκεται αναρτημένο IR REPORT, με τα αποτελέσματα του Α Εξαμήνου της χρήσης 2021.

[IR REPORT 6M 2021](#)

From: ΠΛΑΣΤΙΚΑ ΘΡΑΚΗΣ ΕΤΑΙΡΙΑ ΣΥΜΜΕΤΟΧΩΝ Α.Ε.Ε.
Posted At: 30 September 2021 20:38
Conversation: Ανακοίνωση Ρυθμιζόμενης Πληροφορίας του Ν. 3556/2007
Posted To: DOLAnnouncements2

Subject: Ανακοίνωση Ρυθμιζόμενης Πληροφορίας του Ν. 3556/2007

Η Ανώνυμη Εταιρεία με την επωνυμία «ΠΛΑΣΤΙΚΑ ΘΡΑΚΗΣ ΕΤΑΙΡΕΙΑ ΣΥΜΜΕΤΟΧΩΝ ΑΝΩΝΥΜΗ ΕΜΠΟΡΙΚΗ ΕΤΑΙΡΕΙΑ» και τον διακριτικό τίτλο «THRACE PLASTICS CO. S.A.» (εφεξής «Εταιρεία»), ανακοινώνει σύμφωνα με τις διατάξεις των άρθρων 3 παρ. 1 (στ) και 21 του Ν. 3556/2007, καθώς και του άρθρου 19 του Κανονισμού (ΕΕ) 596/2014 του Ευρωπαϊκού Κοινοβουλίου και του Συμβουλίου, της 16^{ης} Απριλίου του 2014 ότι:

(α) ο κ. Αλέξης – Χρήστος Κομνηνός, Μη Εκτελεστικό Μέλος του Διοικητικού Συμβουλίου της Εταιρείας, σύμφωνα με την από 30.09.2021 γνωστοποίησή του προς την Εταιρεία, προέβη την 28.09.2021 σε πώληση 14.000 κοινών ονομαστικών μετοχών της Εταιρείας, συνολικής αξίας 95.592,85 Ευρώ.

(β) η κα. Ήλινα Κομνηνού, σύζυγος του κ. Αλέξη – Χρήστου Κομνηνού, Μη Εκτελεστικού Μέλους του Διοικητικού Συμβουλίου της Εταιρείας (πρόσωπο που έχει στενούς δεσμούς με πρόσωπο που ασκεί διευθυντικά καθήκοντα), σύμφωνα με την από 30.09.2021 γνωστοποίησή της προς την Εταιρεία, προέβη την 28.09.2021 σε πώληση 6.000 κοινών ονομαστικών μετοχών της Εταιρείας, συνολικής αξίας 40.402,44 Ευρώ.

From: ΛΙΒΑΝΗΣ Α.Β.Ε.
Posted At: 30 September 2021 21:53
Conversation: ΑΝΑΚΟΙΝΩΣΗ ΑΛΛΩΝ ΣΗΜΑΝΤΙΚΩΝ ΓΕΓΟΝΟΤΩΝ (ΔΕΝ ΠΡΟΒΛΕΠΟΝΤΑΙ ΣΕ ΑΛΛΕΣ ΚΑΤΗΓΟΡΙΕΣ)
Posted To: DOLAnnouncements2
Subject: ΑΝΑΚΟΙΝΩΣΗ ΑΛΛΩΝ ΣΗΜΑΝΤΙΚΩΝ ΓΕΓΟΝΟΤΩΝ (ΔΕΝ ΠΡΟΒΛΕΠΟΝΤΑΙ ΣΕ ΑΛΛΕΣ ΚΑΤΗΓΟΡΙΕΣ)

Ανακοινώνεται από την εταιρεία ότι είναι διαθέσιμη στην ιστοσελίδα της, www.livanis.gr, η εξαμηνιαία Οικονομική Έκθεση 2021.

From: O.T.E. A.E.
Posted At: 01 October 2021 08:43
Conversation: Αγορά ιδίων μετοχών
Posted To: DOLAnnouncements2

Subject: Αγορά ιδίων μετοχών

Δείτε την ανακοίνωση.

[Ανακοίνωση](#)

From: ΠΑΠΟΥΤΣΑΝΗΣ Α.Β.Ε.Ε.
Posted At: 01 October 2021 08:58
Conversation: Γνωστοποίηση αγοράς ιδίων μετοχών
Posted To: DOLAnnouncements2

Subject: Γνωστοποίηση αγοράς ιδίων μετοχών

Η Εταιρεία "ΠΑΠΟΥΤΣΑΝΗΣ ΑΝΩΝΥΜΗ ΒΙΟΜΗΧΑΝΙΚΗ ΚΑΙ ΕΜΠΟΡΙΚΗ ΕΤΑΙΡΙΑ ΚΑΤΑΝΑΛΩΤΙΚΩΝ ΑΓΑΘΩΝ" (η Εταιρεία) ενημερώνει το επενδυτικό κοινό ότι κατ' εφαρμογή των Κανονισμών (ΕΕ) 2016/1052 και 596/2014, και σε εκτέλεση της από 05.05.2021 απόφασης της Τακτικής Γενικής Συνέλευσης των Μετόχων της Εταιρείας και της από 29.06.2021 απόφασης του Διοικητικού Συμβουλίου της Εταιρείας, προέβη σε αγορά ιδίων μετοχών στην αγορά του Χρηματιστηρίου Αθηνών, και συγκεκριμένα την 30/9/2021 προέβη στην αγορά 2.779 ιδίων μετοχών, με μέση τιμή κτήσης EUR 2,1056 ανά μετοχή και συνολική αξία συναλλαγών EUR 5.851,48. Οι συναλλαγές πραγματοποιήθηκαν μέσω του μέλους του Χρηματιστηρίου Αθηνών "ALPHA FINANCE ΜΟΝΟΠΡΟΣΩΠΗ ΑΝΩΝΥΜΗ ΕΤΑΙΡΙΑ ΠΑΡΟΧΗΣ ΕΠΕΝΔΥΤΙΚΩΝ ΥΠΗΡΕΣΙΩΝ". Μετά και τις ανωτέρω αγορές, η Εταιρεία κατέχει συνολικά 27.171 ίδιες μετοχές (ήτοι, 0,101% του συνόλου των μετοχών της Εταιρείας που διαπραγματεύονται στο Χρηματιστήριο Αθηνών) από το πρόγραμμα επαναγοράς ιδίων μετοχών.

From: COCA-COLA HBC A.G.
Posted At: 01 October 2021 10:22
Conversation: Issue of equity and total voting rights
Posted To: DOLAnnouncements2

Subject: Issue of equity and total voting rights

Coca-Cola HBC AG

Issue of equity and total voting rights

Zug, Switzerland – 1 October 2021 - Coca-Cola HBC AG ("Coca-Cola HBC") today announces in respect of the month ended 30 September 2021, the issue of 82,023 shares of CHF 6.70 each fully paid ("Ordinary Shares"), following the exercise of options granted under Coca-Cola HBC's share option plan.

Such Ordinary Shares were also admitted to the Official List of the UK Listing Authority and to trading on the London Stock Exchange's main market for listed securities under Coca-Cola HBC's block listing facility. Following this issue, Coca-Cola HBC has the ability to admit a further 25,510,574 Ordinary Shares under its block listing facility.

As of 1 October 2021, Coca-Cola HBC's issued share capital consisted of 371,388,119 Ordinary Shares, of which 2,464,448 Ordinary shares are held by Coca-Cola HBC AG and 3,430,135 shares are held by its subsidiary, Coca-Cola HBC Services MEPE, in treasury. Accordingly, as of 1 October 2021, the total number of voting rights in Coca-Cola HBC is 365,493,536 for the purposes of the Disclosure Guidance and Transparency Rules of the Financial Conduct Authority ("DTRs").

Shareholders may use the above total voting rights figure as the denominator for the calculations by which they will determine if they are required to notify their interest in, or a change to their interest in, the share capital of Coca-Cola HBC under the DTRs.

This announcement is made in accordance with DTR 5.6.1.

Enquiries

Coca-Cola HBC Group

Investors and Analysts:

Joanna Kennedy Tel: +44 7802 427505

Investor Relations Director joanna.kennedy@cchellenic.com

Carla Fabiano Tel: +44 7808 215245

Investor Relations Manager carla.fabiano@cchellenic.com

Marios Matar Tel: +306974443335

Investor Relations Manager marios.matar@cchellenic.com

Media:

David Hart - Tel: +41 41 726 0143

Group Communication Director david.hart@cchellenic.com

About Coca-Cola HBC

Coca-Cola HBC is a growth-focused Consumer Packaged Goods business and strategic bottler of The Coca-Cola Company. The company creates value for all its stakeholders by supporting the socio-economic development of the societies in which it operates and believes that building a more positive environmental impact is integral to its future growth. Together, the company and its customers serve more than 600 million consumers across a broad geographic footprint of 28 countries on 3 continents. Its portfolio is one of the strongest, broadest and most flexible in the beverage industry, offering consumer-leading partner brands in the sparkling, juice, water, sport, energy, plant-based, ready-to-drink tea, coffee, adult sparkling and premium spirits categories. These brands include Coca-Cola, Coca-Cola Zero, Schweppes, Kinley, Costa Coffee, Valser, Römerquelle, Fanta, Sprite, Powerade, Fuze Tea, Dobry, Cappy, Monster and Adez. Coca-Cola HBC fosters an open and inclusive work environment amongst its more than 27,000 employees and

in November 2020 was rated Europe's most sustainable beverage company by the S&P DJSI for the 7th time in 8 years. The company currently holds the highest possible ratings in leading ESG benchmarks such as, CDP (Climate and Water), MSCI ESG and FTSE4Good.

Coca-Cola HBC has a premium listing on the London Stock Exchange (LSE:CCH) and is listed on the Athens Exchange (ATHEX:EEE). For more information, please visit <http://www.coca-colahellenic.com>

From: CNL CAPITAL Ε.Κ.Ε.Σ - Δ.Ο.Ε.Ε.
Posted At: 01 October 2021 10:49
Conversation: ΑΝΑΚΟΙΝΩΣΗ ΑΓΟΡΑΣ ΙΔΙΩΝ ΜΕΤΟΧΩΝ
Posted To: DOLAnnouncements2

Subject: ΑΝΑΚΟΙΝΩΣΗ ΑΓΟΡΑΣ ΙΔΙΩΝ ΜΕΤΟΧΩΝ

Παρακαλούμε δείτε συνημμένα το σχετικό pdf.

[CNL CAP- ΑΝΑΚΟΙΝΩΣΗ ΑΓΟΡΑΣ ΙΔΙΩΝ ΜΕΤΟΧΩΝ](#)

From: PROFILE A.E.B.E.
Posted At: 01 October 2021 11:20
Conversation: ΓΝΩΣΤΟΠΟΙΗΣΗ ΑΓΟΡΑΣ ΙΔΙΩΝ ΜΕΤΟΧΩΝ
Posted To: DOLAnnouncements2

Subject: ΓΝΩΣΤΟΠΟΙΗΣΗ ΑΓΟΡΑΣ ΙΔΙΩΝ ΜΕΤΟΧΩΝ

Η Διοίκηση της Ανώνυμης Εταιρείας με την επωνυμία «PROFILE ΑΝΩΝΥΜΟΣ ΕΜΠΟΡΙΚΗ ΚΑΙ ΒΙΟΜΗΧΑΝΙΚΗ ΕΤΑΙΡΕΙΑ ΠΛΗΡΟΦΟΡΙΚΗΣ» και το διακριτικό τίτλο «PROFILE SYSTEMS & SOFTWARE A.E.» (εφεξής «Εταιρεία»), κατ' εφαρμογή της κείμενης νομοθεσίας και ειδικότερα του άρθρου 49 του ν. 4548/2018 , του Κανονισμού (ΕΕ) 596/2014 του Ευρωπαϊκού Κοινοβουλίου και του Συμβουλίου της 16^{ης} Απριλίου 2014 και του κατ' εξουσιοδότηση Κανονισμού (ΕΕ) 1052/2016 της Ευρωπαϊκής Επιτροπής και στο πλαίσιο της ορθής, έγκυρης και έγκαιρης ενημέρωσης του επενδυτικού κοινού, γνωστοποιεί ότι την 29^η Σεπτεμβρίου 2021 η Εταιρεία προέβη στην αγορά 1.500 ιδίων μετοχών με μέση τιμή κτήσης 5,4300 Ευρώ ανά μετοχή και συνολική αξία συναλλαγής 8.145,00 Ευρώ και την 30^η Σεπτεμβρίου 2021 η Εταιρεία προέβη στην αγορά 1.500 ιδίων μετοχών με μέση τιμή κτήσης 5,4667 Ευρώ ανά μετοχή και συνολική αξία συναλλαγής 8.200,00 Ευρώ, σε εκτέλεση της από 07.05.2020 απόφασης της Τακτικής Γενικής Συνέλευσης των μετόχων της Εταιρείας και της από 02.06.2020 σχετικής απόφασης του Διοικητικού Συμβουλίου αυτής, καθώς και με την από 16.11.2020 απόφαση του Διοικητικού Συμβουλίου, δυνάμει της οποίας αποφασίσθηκε εκ νέου η επανέναρξη εφαρμογής του προγράμματος αγοράς ιδίων μετοχών.

From: ALPHA TRUST Α.Ε.Δ.Α.Κ.Ο.Ε.Ε.
Posted At: 01 October 2021 14:31
Conversation: ΑΝΑΚΟΙΝΩΣΗ ΓΙΑ ΤΗΝ ΠΡΟΑΝΑΓΓΕΛΙΑ ΕΚΤΑΚΤΗΣ ΓΕΝΙΚΗΣ
ΣΥΝΕΛΕΥΣΗΣ
Posted To: DOLAnnouncements2

Subject: ΑΝΑΚΟΙΝΩΣΗ ΓΙΑ ΤΗΝ ΠΡΟΑΝΑΓΓΕΛΙΑ ΕΚΤΑΚΤΗΣ ΓΕΝΙΚΗΣ
ΣΥΝΕΛΕΥΣΗΣ

Δείτε την πρόσκληση.

[ΠΡΟΣΚΛΗΣΗ ΕΓΣ](#)

From: ΕΛΒΕ Α.Β.Ε.Ε.
Posted At: 01 October 2021 15:18
Conversation: ΑΝΑΚΟΙΝΩΣΗ ΠΕΡΙ ΣΧΟΛΙΑΣΜΟΥ ΟΙΚΟΝΟΜΙΚΩΝ ΚΑΤΑΣΤΑΣΕΩΝ/ ΕΚΘΕΣΕΩΝ
Posted To: DOLAnnouncements2

Subject: ΑΝΑΚΟΙΝΩΣΗ ΠΕΡΙ ΣΧΟΛΙΑΣΜΟΥ ΟΙΚΟΝΟΜΙΚΩΝ ΚΑΤΑΣΤΑΣΕΩΝ/ ΕΚΘΕΣΕΩΝ

Ο Όμιλος ΕΛΒΕ Α.Ε. παρουσιάζει τα οικονομικά αποτελέσματα για την περίοδο από 1 Ιανουαρίου έως 30 Ιουνίου 2021.

ΟΙΚΟΝΟΜΙΚΑ ΑΠΟΤΕΛΕΣΜΑΤΑ 1^{ου} ΕΞΑΜΗΝΟΥ 2021

Ο Όμιλος ΕΛΒΕ το πρώτο εξάμηνο του 2021 παρουσίασε:

- πτώση σε πωλήσεις κατά 9,81%, οι οποίες μειώθηκαν σε 13,9 εκατ. ευρώ
- μείωση μικτών κερδών κατά 8,80%
- σημαντική αύξηση προ φόρων κερδών 34%
- ισχυρή άνοδος κατά 43,24% των μετά φόρων κερδών

Η **Μητρική Εταιρεία** το πρώτο εξάμηνο του 2021 παρουσίασε:

- αύξηση κατά 4,41% στον κύκλο εργασιών, ο οποίος ανήλθε σε 6,4 εκατ. ευρώ
- αύξηση μικτών κερδών κατά 6,45%
- σημαντική αύξηση κατά 26,91% στα κέρδη προ φόρων
- άνοδος κατά 34,82% στα κέρδη μετά φόρων

Τα βασικότερα οικονομικά αποτελέσματα για τον Όμιλο και την Εταιρεία παρουσιάζονται ακολούθως:

<i>ποσά σε χιλ. ευρώ</i>	ΟΜΙΛΟΣ		ΕΤΑΙΡΕΙΑ			
	30.06.2021	30.06.2020		30.06.2021	30.06.2020	
ΠΩΛΗΣΕΙΣ	13.935	15.450	-9,81%	6.422	6.151	4,41%
ΜΙΚΤΑ ΚΕΡΔΗ	5.120	5.614	-8,80%	2.344	2.202	6,45%
ΕΒΙΤΔΑ	3.119	3.258	-4,27%	1.980	2.059	-3,84%
ΚΕΡΔΗ ΠΡΟ ΦΟΡΩΝ	2.195	1.638	34,00%	1.877	1.479	26,91%
ΚΕΡΔΗ ΜΕΤΑ ΦΟΡΩΝ	1.802	1.258	43,24%	1.483	1.100	34,82%

Τα αποτελέσματα του Ομίλου επηρεάστηκαν από τη μείωση του κύκλου εργασιών των θυγατρικών εταιρειών του. Η πτώση τζίρου οφείλεται στην αναστολή λειτουργίας των καταστημάτων λιανικής, λόγω της πανδημίας.

Τα αποτελέσματα της Εταιρείας δεν επηρεάστηκαν αρνητικά από την πανδημία λόγω της φύσης του αντικειμένου της, η οποία είναι η προμήθεια στολών εργασίας και Μέσων Ατομικής Προστασίας (ΜΑΠ) και Ανανεώσιμες Πηγές Ενέργειας (ΑΠΕ).

Ο Όμιλος και η Εταιρεία διατήρησαν την ισχυρή χρηματοοικονομική τους θέση. Τα χρηματοοικονομικά περιουσιακά στοιχεία αποτιμώνται σε 3,4 εκατ. ευρώ,. Τα ταμειακά διαθέσιμα και ισοδύναμα του πρώτου εξαμήνου του 2021 του Ομίλου είναι 2,6 εκατ. ευρώ, ενώ της Εταιρείας είναι 1,6 εκατ. ευρώ

Η Οικονομική Έκθεση 1^{ου} εξαμήνου 2021 είναι διαθέσιμη στην ιστοσελίδα της Εταιρείας www.elvesa.gr και στην ιστοσελίδα του Χ.Α. www.helex.gr

Ομολογιακά Δάνεια Επιχειρήσεων – Οργανωμένη Αγορά (Μη Μετατρέψιμα)

Πλήθος Εισηγμένων Ομολογιών	Ονομαστική αξία	Τιμή έκδοσης	Σημερινό επιτόκιο	Ημερ. λήξης	Διάρκεια (έτη)	Σημείωση	Τοκομερίδιο		Μον. Διασπ.	Ομόλογα Επιχειρήσεων	Δεδ. Τόκος	Αποδ. Λήξη	Κατωτ Τιμή	Ανωτ Τιμή	Τιμή κλεισ. Προηγ.	Κλείσιμο-ημ/νία	Όγκος	Αξία Συναλλαγών	Τελευταία εντολή			Μεγ έτους		
							Κοινό	Προτιμησιακό											Τιμή	Αγορ./ Πώλ.	Ημερομηνία		λαχ έτους	
20,148	1,000.00	1,000.00	4.95	26/06/2023	5	---	7	---	1	B&F A.B.E.E. ΕΝΔΥΜΑΤΩΝ (Μη μετατρέψιμο)	13.6125	5.2840	97.5000	99.9999	98.0682	99.3200	30/09/2021	22,000	21,874.47	97.5418	A	31/10/2021	92.1501	100.5000
90,000	1,000.00	1,000.00	3.00	11/05/2023	5	---	7	---	1	CORAL A.E. (Μη μετατρέψιμο)	12.2500	1.8450	101.3100	101.7500	101.5266	101.3000	30/09/2021	65,000	66,788.55	101.7500	A	31/10/2021	101.0000	103.7500
120,000	1,000.00	1,000.00	3.95	04/04/2025	7	---	7	---	1	ΓΕΚ ΤΕΡΝΑ Α.Ε. (Μη μετατρέψιμο)	---	2.5340	103.4000	103.5000	103.4625	103.8940	30/09/2021	80,000	82,778.78	103.7500	A	31/10/2021	103.3350	105.8000
300,000	1,000.00	1,000.00	2.30	20/07/2028	7	---	1	---	1	ΠΡΟΝΤΕΑ ΑΕΕΑΠ (Μη μετατρέψιμο)	4.9194	2.6260	98.0000	98.8090	98.0250	98.0470	30/09/2021	57,000	56,336.08	98.0000	A	31/10/2021	96.1000	99.9400
100,000	1,000.00	1,000.00	2.70	25/05/2026	5	---	1	---	1	COSTAMARE PARTICIPATIONS PLC (Μη μετατρέψιμο)	9.9750	2.2930	101.4000	101.8277	101.6384	101.2390	30/09/2021	74,000	75,950.54	101.1501	A	31/10/2021	100.8000	102.5678
200,000	1,000.00	1,000.00	1.90	23/03/2028	7	---	2	---	1	ΜΟΤΟΡ ΟΙΛ ΔΙΥΛΙΣΤΗΡΙΑ ΚΟΡΙΝΘΟΥ ΑΕ (Μη μετατρέψιμο)	0.6333	2.0020	99.2101	99.3400	99.2895	99.4330	30/09/2021	95,000	94,385.19	99.2201	A	31/10/2021	98.3121	100.9899
175,000	1,000.00	1,000.00	3.40	26/07/2024	5	---	5	---	1	ΑΤΤΙΣΑ Α.Ε. ΣΥΜΜΕΤΟΧΩΝ (Μη μετατρέψιμο)	6.7056	3.8030	97.5100	98.7999	98.2226	97.9320	30/09/2021	93,000	91,970.61	98.0500	A	31/10/2021	90.0310	99.5000
39,892,816	1.00	1.00	5.00	04/10/2021	5	---	20	---	1	HOUSEMARKET Α.Ε. (Μη Μετατρέψιμο)	---	3.9900	---	---	---	100.0000	22/09/2021	---	---	98.7000	A	31/10/2021	100.0000	102.9900
150,000	1,000.00	1,000.00	2.60	22/10/2026	7	---	4	---	1	ΤΕΡΝΑ ΕΝΕΡΓΕΙΑΚΗ Μ.Α.Ε.Χ. (Μη μετατρέψιμο)	11.9889	2.3280	100.5000	100.7000	100.7000	100.6000	30/09/2021	39,000	39,694.57	100.0000	A	31/10/2021	99.4000	103.0000
200,000	1,000.00	1,000.00	3.60	12/03/2026	7	---	6	---	1	ΑΕΡΟΠΟΡΙΑ ΑΙΓΑΙΟΥ Α.Ε. (Μη μετατρέψιμο)	2.2000	3.2780	100.0000	100.4400	100.0629	99.0010	30/09/2021	35,000	35,099.00	99.0000	A	31/10/2021	93.1501	102.0000
200,000	1,000.00	1,000.00	2.10	27/10/2027	7	---	2	---	1	Ο.Π.Α.Π. Α.Ε. (Μη Μετατρέψιμο)	9.3917	1.7420	101.3000	101.8000	101.8000	101.6500	30/09/2021	117,000	119,943.32	101.3500	A	31/10/2021	99.3000	102.8500
320,000	1,000.00	1,000.00	3.40	21/07/2027	7	---	3	---	1	LAMDA DEVELOPMENT Α.Ε. (Μη μετατρέψιμο)	7.1778	2.9760	101.5000	101.7100	101.5077	101.5080	30/09/2021	192,000	196,364.36	101.0001	A	31/10/2021	97.8458	103.3500
500,000	1,000.00	1,000.00	2.75	03/07/2027	7	---	3	---	1	ΓΕΚ ΤΕΡΝΑ Α.Ε. (Μη μετατρέψιμο)	7.0278	2.8900	98.3500	99.0000	98.8000	98.7770	30/09/2021	721,000	715,825.74	98.6100	A	31/10/2021	97.8574	99.8900

Σημειώσεις Εταιρικών Ομολόγων

Ο Όγκος Συναλλαγών υπολογίζεται ως (Τεμάχια) * (Ονομαστική Τιμή). Η Αξία Συναλλαγών υπολογίζεται ως (Τεμάχια) * (Ονομαστική Τιμή) * (Τιμή %) + (Δεδουλευμένοι Τόκοι).

Οι τιμές συναλλαγών των ομολόγων υπολογίζονται ως ποσοστό επί τοις εκατό (%) της ονομαστικής τους τιμής.

Όλα τα ομόλογα έχουν Ονομαστική Αξία εκπεφρασμένη σε Ευρώ (εκτός εάν σημειώνεται διαφορετικά).

Ομόλογα Ελληνικού Δημοσίου

Πλήθος Εισηγμ. Ομολογιών	Ονομ. αξία	Σημερινό επιτόκιο	Υπολογισμός Δεδουλευμένων	Ημερ/νία Λήξης [1]	Διάρκεια (έτη)	Σημείωση	Ημερομηνία Πληρ.	Αξία τρέχοντος	Μον. Διαπρ.	Ομόλογα Ελληνικού Δημοσίου	Κατωτ Τιμή	Ανωτ Τιμή	Τιμή κλεισ.	Προηγ. Κλείσιμο-ημ/νία	Όγκος	Αξία Συναλλαγών	Τελευταία εντολή		
																	Τιμή	Αγορ./ Πάωλ.	Ημερομηνία
3,000,000	1,000.00	4.38	Πργμ/Πργμ	01/08/2022	5	---	01/08	4.38	1	ΟΕΔ-ΣΤΘ-010822-05Χ-4,375-1,000	---	---	---	---	---	---	1.0000	A	28/11/2018
4,500,000	1,000.00	1.88	Πργμ/Πργμ	04/02/2035	15	---	04/02	1.88	1	ΟΕΔ-ΣΤΘ-040235-15Χ-1,875-1,000	---	---	---	---	---	---	---	---	---
2,500,000	1,000.00	3.45	Πργμ/Πργμ	02/04/2024	5	---	02/04	3.45	1	ΟΕΔ-ΣΤΘ-020424-05Χ-3,450-1,000	---	---	---	---	---	---	---	---	---
6,000,000	1,000.00	0.75	Πργμ/Πργμ	18/06/2031	10	---	18/06	0.75	1	ΟΕΔ-ΣΤΘ-180631-10Χ-0,750-1,000	---	---	---	---	---	---	---	---	---
4,355,990,324	1.00	3.50	Πργμ/Πργμ	30/01/2023	5	---	01/02 - 31/01	3.50	1	ΟΕΔ-ΣΤΘ-300123-05Χ-3,500-1,00	---	---	---	94.5720	13/07/2018	---	1.0000	A	28/11/2018
5,962,747,327	1.00	3.75	Πργμ/Πργμ	30/01/2028	10	---	/02 - 01/02 - 31/	3.75	1	ΟΕΔ-ΣΤΘ-300128-10Χ-3,750-1,00	---	---	---	85.4610	13/07/2018	---	1.0000	A	28/11/2018
6,091,218,404	1.00	3.90	Πργμ/Πργμ	30/01/2033	15	---	/02 - 01/02 - 31/	3.90	1	ΟΕΔ-ΣΤΘ-300133-15Χ-3,900-1,00	---	---	---	78.6730	13/07/2018	---	1.0000	A	28/11/2018
4,805,399,486	1.00	4.00	Πργμ/Πργμ	30/01/2037	19	---	/02 - 01/02 - 31/	4.00	1	ΟΕΔ-ΣΤΘ-300137-19Χ-4,000-1,00	---	---	---	77.0370	13/07/2018	---	1.0000	A	28/11/2018
4,603,713,186	1.00	4.20	Πργμ/Πργμ	30/01/2042	24	---	/02 - 01/02 - 31/	4.20	1	ΟΕΔ-ΣΤΘ-300142-24Χ-4,200-1,00	---	---	---	77.7640	13/07/2018	---	1.0000	A	28/11/2018
550,418,123	1.00	4.30	Πργμ/Πργμ	24/02/2023	11	---	24/02	4.30	1	ΟΕΔ-ΣΤΘ-240223-11Χ-2,000-1,00	---	---	---	10.0000	22/06/2015	---	10.0000	A	11/07/2019
445,007,576	1.00	4.30	Πργμ/Πργμ	24/02/2024	12	---	24/02	4.30	1	ΟΕΔ-ΣΤΘ-240224-12Χ-2,000-1,00	---	---	---	10.0000	22/06/2015	---	---	---	---
423,674,226	1.00	4.30	Πργμ/Πργμ	24/02/2025	13	---	24/02	4.30	1	ΟΕΔ-ΣΤΘ-240225-13Χ-2,000-1,00	---	---	---	10.0000	22/06/2015	---	---	---	---
212,292,153	1.00	4.30	Πργμ/Πργμ	24/02/2026	14	---	24/02	4.30	1	ΟΕΔ-ΣΤΘ-240226-14Χ-2,000-1,00	---	---	---	10.0000	22/06/2015	---	---	---	---
160,621,352	1.00	4.30	Πργμ/Πργμ	24/02/2027	15	---	24/02	4.30	1	ΟΕΔ-ΣΤΘ-240227-15Χ-2,000-1,00	---	---	---	10.0000	22/06/2015	---	---	---	---
183,244,055	1.00	4.30	Πργμ/Πργμ	24/02/2028	16	---	24/02	4.30	1	ΟΕΔ-ΣΤΘ-240228-16Χ-2,000-1,00	---	---	---	10.0000	22/06/2015	---	---	---	---
164,802,894	1.00	4.30	Πργμ/Πργμ	24/02/2029	17	---	24/02	4.30	1	ΟΕΔ-ΣΤΘ-240229-17Χ-2,000-1,00	---	---	---	10.0000	22/06/2015	---	---	---	---
165,460,943	1.00	4.30	Πργμ/Πργμ	24/02/2030	18	---	24/02	4.30	1	ΟΕΔ-ΣΤΘ-240230-18Χ-2,000-1,00	---	---	---	10.0000	22/06/2015	---	---	---	---
129,007,241	1.00	4.30	Πργμ/Πργμ	24/02/2031	19	---	24/02	4.30	1	ΟΕΔ-ΣΤΘ-240231-19Χ-2,000-1,00	---	---	---	10.0000	22/06/2015	---	---	---	---
126,192,683	1.00	4.30	Πργμ/Πργμ	24/02/2032	20	---	24/02	4.30	1	ΟΕΔ-ΣΤΘ-240232-20Χ-2,000-1,00	---	---	---	10.0000	22/06/2015	---	---	---	---
146,905,168	1.00	4.30	Πργμ/Πργμ	24/02/2033	21	---	24/02	4.30	1	ΟΕΔ-ΣΤΘ-240233-21Χ-2,000-1,00	---	---	---	10.0000	22/06/2015	---	---	---	---
154,475,606	1.00	4.30	Πργμ/Πργμ	24/02/2034	22	---	24/02	4.30	1	ΟΕΔ-ΣΤΘ-240234-22Χ-2,000-1,00	---	---	---	10.0000	22/06/2015	---	---	---	---
144,429,441	1.00	4.30	Πργμ/Πργμ	24/02/2035	23	---	24/02	4.30	1	ΟΕΔ-ΣΤΘ-240235-23Χ-2,000-1,00	---	---	---	10.0000	22/06/2015	---	---	---	---
166,211,676	1.00	4.30	Πργμ/Πργμ	24/02/2036	24	---	24/02	4.30	1	ΟΕΔ-ΣΤΘ-240236-24Χ-2,000-1,00	---	---	---	10.0000	22/06/2015	---	---	---	---
145,461,669	1.00	4.30	Πργμ/Πργμ	24/02/2037	25	---	24/02	4.30	1	ΟΕΔ-ΣΤΘ-240237-25Χ-2,000-1,00	---	---	---	10.0000	22/06/2015	---	---	---	---
146,941,087	1.00	4.30	Πργμ/Πργμ	24/02/2038	26	---	24/02	4.30	1	ΟΕΔ-ΣΤΘ-240238-26Χ-2,000-1,00	---	---	---	10.0000	22/06/2015	---	---	---	---
135,115,612	1.00	4.30	Πργμ/Πργμ	24/02/2039	27	---	24/02	4.30	1	ΟΕΔ-ΣΤΘ-240239-27Χ-2,000-1,00	---	---	---	10.0000	22/06/2015	---	---	---	---
141,909,637	1.00	4.30	Πργμ/Πργμ	24/02/2040	28	---	24/02	4.30	1	ΟΕΔ-ΣΤΘ-240240-28Χ-2,000-1,00	---	---	---	10.0000	22/06/2015	---	---	---	---
136,788,720	1.00	4.30	Πργμ/Πργμ	24/02/2041	29	---	24/02	4.30	1	ΟΕΔ-ΣΤΘ-240241-29Χ-2,000-1,00	---	---	---	10.0000	22/06/2015	---	---	---	---
163,643,410	1.00	4.30	Πργμ/Πργμ	24/02/2042	30	---	24/02	4.30	1	ΟΕΔ-ΣΤΘ-240242-30Χ-2,000-1,00	---	---	---	10.0000	22/06/2015	---	---	---	---
4,000,000	1,000.00	3.88	Πργμ/Πργμ	12/03/2029	10	---	12/03	3.88	1	ΟΕΔ-ΣΤΘ-120329-10Χ-3,875-1,0000	---	---	---	---	---	100.0000	A	15/10/2019	
4,500,000	1,000.00	0.00	Πργμ/Πργμ	12/02/2026	5	---	12/02	0.00	1	ΟΕΔ-ΣΤΘ-120226-05Χ-0,000-1,000	---	---	---	---	---	---	---	---	
3,000,000	1,000.00	3.38	Πργμ/Πργμ	15/02/2025	7	---	15/02	3.38	1	ΟΕΔ-ΣΤΘ-150225-07Χ-3,375-1,000	---	---	---	---	---	---	---	---	
250,250	1,000.00	2.90	Πργμ/Πργμ	20/03/2023	4	---	20/03	2.90	1	ΟΕΔ-ΣΤΘ-200323-04Χ-2,900-1,000	---	---	---	---	---	---	---	---	
964,000	1,000.00	3.25	Πργμ/Πργμ	20/03/2025	6	---	20/03	3.25	1	ΟΕΔ-ΣΤΘ-200325-06Χ-3,250-1,000	---	---	---	---	---	---	---	---	

Σημειώσεις Ομολόγων Ελλ. Δημοσίου

Ο Όγκος Συναλλαγών υπολογίζεται ως (Τεμάχια) * (Ονομαστική Τιμή). Η Αξία Συναλλαγών υπολογίζεται ως (Τεμάχια) * (Ονομαστική Τιμή) * (Τιμή %) + (Δεδουλευμένοι Τόκοι)

Η Αξία του τρέχοντος τοκομεριδίου για τις εκδόσεις Ονομαστικής Αξίας 0,01 ευρώ, αναφέρεται σε Ονομαστική Αξία 100 ευρώ.

FLR (= Floating Interest Rate) Ομόλογο Μεταβλητού Επιτοκίου.

[1] - Η Ημερομηνία Λήξης της τοκοφόρου περιόδου και η Ημερομηνία Πληρωμής του τοκομεριδίου.

Ομόλογα Ελληνικού Δημοσίου

Πλήθος Εισηγμ. Ομολογιών	Ονομ. αξία	Σημερινό επιτόκιο	Υπολογισμός Δεδουλευμένων	Ημερ/νία Λήξης [1]	Διάρκεια (έτη)	Σημείωση	Ημερομηνία Πληρ.	Αξία τρέχοντος	Μον. Διαπρ.	Ομόλογα Ελληνικού Δημοσίου	Κατωτ Τιμή	Ανωτ Τιμή	Τιμή κλεισ.	Προηγ. Κλείσιμο-ημ/νία	Όγκος	Αξία Συναλλαγών	Τελευταία εντολή Αγορ./ Πώλ. Ημερομηνία
2,100,000	1,000.00	3.55	Πργμ/Πργμ	20/03/2026	7	---	20/03	3.55	1	ΟΕΔ-ΣΤΘ-200326-07Χ-3,550-1,000	---	---	---	---	---	---	---
40,000	1,000.00	0.11	FLR Πργμ/360	16/09/2022	1	---	16/03 - 16/09	---	1	ΟΕΔ-ΚΥΜ-160922-01Χ-0,108-1,000	---	---	---	---	---	---	---
5,500,000	1,000.00	1.50	Πργμ/Πργμ	18/06/2030	10	---	18/06	1.50	1	ΟΕΔ-ΣΤΘ-180630-10Χ-1,500-1,000	---	---	---	---	---	---	---
5,364,250	1,000.00	3.25	Πργμ/Πργμ	20/03/2050	30	---	20/03	3.25	1	ΟΕΔ-ΣΤΘ-200350-30Χ-3,250-1,000	---	---	---	---	---	---	---
2,000,000	1,000.00	2.00	Πργμ/Πργμ	22/04/2027	7	---	22/04	2.00	1	ΟΕΔ-ΣΤΘ-220427-07Χ-2,000-1,000	---	---	---	---	---	---	99.9000 A 22/04/2020
2,500,000	1,000.00	1.88	Πργμ/Πργμ	23/07/2026	7	---	23/07	1.88	1	ΟΕΔ-ΣΤΘ-230726-07Χ-1,875-1,000	---	---	---	---	---	---	---
3,500,000	1,000.00	1.88	Πργμ/Πργμ	24/01/2052	30	---	24/01	1.88	1	ΟΕΔ-ΣΤΘ-240152-30Χ-1,875-1,000	---	---	---	---	---	---	---

Σημειώσεις Ομολόγων Ελλ. Δημοσίου

Ο Όγκος Συναλλαγών υπολογίζεται ως (Τεμάχια) * (Ονομαστική Τιμή). Η Αξία Συναλλαγών υπολογίζεται ως (Τεμάχια) * (Ονομαστική Τιμή) * (Τιμή %) + (Δεδουλευμένοι Τόκοι)

Η Αξία του τρέχοντος τοκομεριδίου για τις εκδόσεις Ονομαστικής Αξίας 0,01 ευρώ, αναφέρεται σε Ονομαστική Αξία 100 ευρώ.

FLR (= Floating Interest Rate) Ομόλογο Μεταβλητού Επιτοκίου.

[1] - Η Ημερομηνία Λήξης της τοκοφόρου περιόδου και η Ημερομηνία Πληρωμής του τοκομεριδίου.

Έντοκα Γραμμάτια & Zero Coupon Ομόλογα Ελληνικού Δημοσίου

Ημερ/νία	Διάρκειας 13 εβδομάδων									Διάρκειας 26 εβδομάδων									Διάρκειας 52 εβδομάδων								
	Ημερ/νία Λήξης	Αρχικό Επιτόκιο	Πλήθος Εισηγμένων	Ονομική αξία	Τιμή έκδοσης	Τελευταία Τιμή	Συναλλαγή Ημερομηνία	Όγκος Συναλλαγών	Σημ.	Ημερ/νία Λήξης	Αρχικό Επιτόκιο	Πλήθος Εισηγμένων	Ονομ/κή αξία	Τιμή έκδοσης	Τελευταία Τιμή	Συναλλαγή Ημερομηνία	Όγκος Συναλλαγών	Σημ.	Ημερ/νία Λήξης	Αρχικό Επιτόκιο	Πλήθος Εισηγμένων	Ονομ/κή αξία	Τιμή έκδοσης	Τελευταία Τιμή	Συναλλαγή Ημερομηνία	Όγκος Συναλλαγών	Σημ.
11/12/2020	---	---	---	---	---	---	---	---	---	---	---	---	---	---	---	---	---	---	10/12/2021	-0.26	1,000,000	1,000.00	1,002.60	---	---	---	---
12/03/2021	---	---	---	---	---	---	---	---	---	---	---	---	---	---	---	---	---	---	11/03/2022	-0.22	1,000,000	1,000.00	1,002.24	---	---	---	---
11/06/2021	---	---	---	---	---	---	---	---	---	---	---	---	---	---	---	---	---	---	10/06/2022	-0.31	1,600,000	1,000.00	1,003.10	---	---	---	---
10/09/2021	---	---	---	---	---	---	---	---	---	---	---	---	---	---	---	---	---	---	09/09/2022	-0.31	1,000,000	1,000.00	1,003.14	---	---	---	---

Ημερήσιο Δελτίο Τιμών

Έτος: 142 Αύξων Αριθμός Συνεδρίασης: 186

Ενότητα 5: Ομόλογα Ελληνικού Δημοσίου Διαπραγματεύσιμα με τη Μέθοδο Εκφώνησης - Αντιφώνησης

Παρασκευή, 1 Οκτωβρίου, 2021

Ομόλογα σε Κυκλοφορία	Νόμισμα / Ελάχιστη διαπραγ.	Ημερομηνία Πληρ.	Αξία τρέχοντος τοκομεριδίου	Σημείωση	Τοκομερίδιο	Μονάδα διαπίσης	Ημερ/νία Έκδοσης	Διάρκεια (έτη)	Σημερινό επιτόκιο	Υ.Δ.Τ σε ημέρες	Ομόλογα	Τελευταία τιμή προηγ.	Τελευτ. Τιμή	Εκφ. τοις μετρητοίς (€)	Συναλλαγές σε τμχ	Ελάχιστο ζωής	Μέγιστο ζωής		
Νομικών Προσώπων και Εταιρειών σε Συνάλλαγμα και Ευρο																			
0	GBP / 10	01/12	0.25	---	64	1	01/12/1928	100	2.5	360	Ε.Κ.Τ.Ε.	---	---	---	---	---	---		
103,746	GBP / 10	01/12	0.25	---	62	1	01/12/1930	98	2.5	360	Ε.Κ.Τ.Ε. σειρά	2.27	05/02/1996	2.27	Π	05/02/1996	---	2.27	2.27

Σημειώσεις Ομολόγων Ελλ. Δημοσίου

Υ.Δ.Τ: Υπολογισμός Δεδουλευμένων Τόκων.

FLR (= Floating Interest Rate) Ομόλογο Μεταβλητού Επιτοκίου.

Η ελάχιστη διαπραγματεύσιμη Ονομαστική Αξία για όλους τους Άυλους Τίτλους του Δημοσίου είναι τα 100 Ευρώ. (μφρ-0)

Πίνακας Μελών Χρηματιστηρίου Αθηνών και Μελών ΕΤ.ΕΚ.

Επωνυμία	Διεύθυνση	Τηλέφωνο	Φαξ	Αγορά Μετοχών			Αγορά Παραγώγων		Μέλη ΕΤ.ΕΚ.	
				Μέλος Αγοράς	Μέλος εξ Αποστάσεως	Ειδικός Διαπρήτης	Διαπρήτης	Ειδικός Διαπρήτης	Γενικό Εκκαθ/στικό	Άμεσο Εκκαθ/στικό
AEONIC SECURITIES C.I.F. P.L.C.	ΛΑΪΟΥ 6, ΓΡ. 301B, ANNA COURT ,	35725337600		a	a					
ARGUS STOCKBROKERS LTD	25 ΛΕΩΦΟΡΟΣ ΔΗΜΟΣΘΕΝΗ ΣΕΒΕΡΗ 25 ,	0035722717000		a	a		a			
ATLANTIC SECURITIES LTD	ΠΡΟΔΡΟΜΟΥ 37 37,	0035722445400		a	a					
ΑΧΟΝ ΧΡΗΜΑΤΙΣΤΗΡΙΑΚΗ Α.Ε.Π.Ε.Υ.	ΣΤΑΔΙΟΥ 48 48, ΑΘΗΝΑ	2103363800		a			a			
ΒΕΤΑ ΧΡΗΜΑΤΙΣΤΗΡΙΑΚΗ Α.Ε.Π.Ε.Υ.	Λ.ΑΛΕΞΑΝΔΡΑΣ 29 29 , ΑΘΗΝΑ	2106478930		a		a	a			a
BNP PARIBAS SECURITIES SERVICES	ΛΑΜΨΑΚΟΥ 2 2, ΑΘΗΝΑ	2107468500							a	
BOFA SECURITIES EUROPE SA	112 AVENUE KL?BER 75116 ,	+33 153655555		a	a					
CAPITAL ΑΧΕΠΕΥ	ΜΗΤΡΟΠΟΛΕΩΣ 58 58, ΑΘΗΝΑ	2103369700		a			a			
CFS ΧΡΗΜΑΤΙΣΤΗΡΙΑΚΗ Α.Ε.Π.Ε.Υ.	ΠΑΠΑΡΡΗΓΟΠΟΥΛΟΥ 3 3, ΑΘΗΝΑ	2103360800		a						
CITIGROUP GLOBAL MARKETS EUROPE AG	REUTERWEG 16 FRANKFURT 16,	+49 691366-0		a	a					
CITIGROUP GLOBAL MARKETS LIMITED	33 CANADA SQUARE -CANARY WHARF 1,	+44 02079864000		a						
CREDIT SUISSE BANK (EUROPE), S.A.	CALLE AYALA 42, 3A PLANTA-B MADRID ,	+34917916000		a	a					
CREDIT SUISSE SECURITIES (EUROPE) LIMITED	ONE CABOT SQUARE 1 , LONDON	+44 2078888888		a						
DEUTSCHE BANK AG	GREAT WINCHESTER STREET 1 , LONDON	+44 20 754 54209	00441133361437		a					
EUROBANK EQUITIES Α.Ε.Π.Ε.Υ.	ΦΙΛΕΛΛΗΝΩΝ 10 & ΞΕΝΟΦΩΝΤΟΣ 13 , ΑΘΗΝΑ	2103720425		a		a	a			a
EUROCORP Α.Ε.Π.Ε.Υ.	ΠΛ.ΦΙΛΙΚΗΣ ΕΤΑΙΡΕΙΑΣ 14 14, ΑΘΗΝΑ	2107263600		a			a			a
EUROTRUST ΧΡΗΜΑΤΙΣΤΗΡΙΑΚΗ Α.Ε.Π.Ε.Υ.	ΣΕΒΑΣΤΟΥΠΟΛΕΩΣ 113 113, ΑΘΗΝΑ	2103363100		a						
EUROXX ΧΡΗΜΑΤΙΣΤΗΡΙΑΚΗ Α.Ε.Π.Ε.Υ.	ΠΑΛΛΑΙΟΛΟΓΟΥ 7, ΧΑΛΑΝΔΡΙ	+30 2106879400	210-6879401	a		a	a			a
GLOBAL CAPITAL SECURITIES & FINANCIAL SERVICES LTD	Λ.ΑΡΧΙΕΠΙΣΚΟΠΟΥ ΜΑΚΑΡΙΟΥ Γ50 50,	0035722710710		a	a					
HSBC CONTINENTAL EUROPE	Λ.ΜΕΣΟΓΕΙΩΝ 109-111 109-111,	2106960000							a	
INDEX ΧΡΗΜΑΤΙΣΤΗΡΙΑΚΗ Α.Ε.Π.Ε.Υ.	ΔΡΑΓΑΤΣΑΝΙΟΥ 6 6, ΑΘΗΝΑ	2103213920		a						
LAIKI FINANCIAL SERVICES LTD	ΛΕΩΦ. ΒΥΡΩΝΟΣ 26, ΛΕΥΚΩΣΙΑ ΚΥΠΡΟΥ	357 22367367	357 22718567		a					
MEGA EQUITY SECURITIES & FINANCIAL SERVICES PUBLIC LTD	ΛΕΩΦ.ΓΡΙΒΑ ΔΙΓΕΝΗ 42-44 42-44,	0035722711711		a	a		a			
MERIT ΧΡΗΜΑΤΙΣΤΗΡΙΑΚΗ Α.Ε.Π.Ε.Υ.	ΣΟΦΟΚΛΕΟΥΣ 5 5, ΑΘΗΝΑ	2103671880		a		a	a			a
MERRILL LYNCH INTERNATIONAL	2 KING EDWARD STREET 2 , LONDON	+44 20276281000		a						
NUNTIUS ΧΡΗΜΑΤΙΣΤΗΡΙΑΚΗ Α.Ε.Π.Ε.Υ.	ΔΡΑΓΑΤΣΑΝΙΟΥ 6 6, ΑΘΗΝΑ	2103350599		a						
ONE PLUS CAPITAL LIMITED	75 PRODRΟΜΟΥ AVENUE NICOSIA 1307 ,	35722873760		a	a					
PROCHOICE CHRIMATISTIRIAKI LTD	ΛΕΩΦ.ΣΠΥΡΟΥ ΚΥΠΡΙΑΝΟΥ 57, ΑΚΙΝΗΤΑ Φ 57,	035724661192		a	a					
SHARELINK SECURITIES & FINANCIAL SERVICES LTD	HOUSE-ΘΕΟΤΟΚΗ 6 ΜΕΓΑΡΟ ΕΛΛΗΝΑ 6 ,	+357 22554200		a			a			
SOCIETE GENERALE S.A.	17 COURS VALMY, CEDEX ,	+157290504		a	a		a			
SOLIDUS SECURITIES Α.Ε.Π.Ε.Υ.	ΛΟΥΙΖΗΣ ΡΙΑΝΚΟΥΡ 64 64, ΑΘΗΝΑ	2106900600		a			a			a

Πίνακας Μελών Χρηματιστηρίου Αθηνών και Μελών ΕΤ.ΕΚ.

Επωνυμία			Αγορά Μετοχών			Αγορά Παραγώγων		Μέλη ΕΤ.ΕΚ.	
Διεύθυνση	Τηλέφωνο	Φαξ	Μέλος Αγοράς	Μέλος εξ Αποστάσεως	Ειδικός Διαπρήτης	Διαπρήτης	Ειδικός Διαπρήτης	Γενικό Εκκαθιστικό	Άμεσο Εκκαθιστικό
THE CYPRUS INVESTMENT & SECURITIES CORPORATION LTD			a	a					
ΛΕΩΦ. ΚΥΡΗΝΕΙΑΣ 154,	0035722121700								
UBS EUROPE SE			a	a					
OPERNTURM, BOCKENHEIMER LANDSTRASSE 2-4 ,	496921790								
UBS LIMITED				a					
FINSBURY AVENUE 1 , LONDON	+44 2075687135								
Α. ΣΑΡΡΗΣ ΧΡΗΜΑΤΙΣΤΗΡΙΑΚΗ Α.Ε.Π.Ε.Υ.			a						
ΔΡΑΓΑΤΣΑΝΙΟΥ 6 6, ΑΘΗΝΑ	2103367700								
ΑΛΦΑ FINANCE ΜΟΝΟΠΡΟΣΩΠΗ ΑΕΠΕΥ			a		a	a	a		a
ΜΕΡΛΙΝ 5 5, ΑΘΗΝΑ	2103677400								
ΑΛΦΑ ΤΡΑΠΕΖΑ ΑΝΩΝΥΜΗ ΕΤΑΙΡΙΑ								a	
ΣΤΑΔΙΟΥ 40 , ΑΘΗΝΑ	2103260000								
Γ. Α. ΠΕΡΒΑΝΑΣ ΧΡΗΜΑΤΙΣΤΗΡΙΑΚΗ Α.Ε.Π.Ε.Υ			a						
ΣΟΦΟΚΛΕΟΥΣ 7-9 7-9, ΑΘΗΝΑ	2103727200								
ΔΥΝΑΜΙΚΗ ΧΡΗΜΑΤΙΣΤΗΡΙΑΚΗ Α.Ε.Π.Ε.Υ			a			a			a
ΤΡΑΛΛΕΩΝ 2 & Λ.ΣΥΓΓΡΟΥ 223 , ΝΕΑ ΣΜΥΡΝΗ	2103677700								
ΕΘΝΙΚΗ ΤΡΑΠΕΖΑ ΤΗΣ ΕΛΛΑΔΟΣ Α.Ε.			a			a		a	
ΑΙΟΛΟΥ 86, ΑΘΗΝΑ	(210)-3341000	(210)-3228187							
ΑΚΑΔΗΜΙΑΣ 68, ΑΘΗΝΑ	(210)-3328817	(210)-3328678							
ΕΘΝΙΚΗ ΧΡΗΜΑΤΙΣΤΗΡΙΑΚΗ Α.Ε.Π.Ε.Υ.			a		a	a	a		
ΛΕΩΦ. ΑΘΗΝΩΝ 128-132 66, ΑΘΗΝΑ	2103328784								
ΕΛΛΗΝΙΚΗ ΤΡΑΠΕΖΑ (ΕΠΕΝΔΥΣΕΙΣ) ΛΤΔ				a					
ΛΕΩΦ.ΚΥΡΙΑΚΟΥ ΜΑΤΣΗ 31 - ΤΘ 24747 , ΛΕΥΚΩΣΙΑ ΚΥΠΡΟΥ	+357 22500100	357 22500110							
ΕΛΛΗΝΟΑΜΕΡΙΚΑΝΙΚΗ ΧΡΗΜΑΤΙΣΤΗΡΙΑΚΗ ΑΕΠΕΥ			a		a	a			a
ΑΝΔΡΕΑ ΠΑΠΑΝΔΡΕΟΥ 27 27, ΜΑΡΟΥΣΙ	2103311100								
Ι. Χ. ΜΑΥΡΙΚΗΣ ΧΡΗΜΑΤΙΣΤΗΡΙΑΚΗ Α.Ε.Π.Ε.Υ			a						
ΣΟΦΟΚΛΕΟΥΣ 5 5, ΑΘΗΝΑ	2103216730								
ΚΑΠΠΑ ΧΡΗΜΑΤΙΣΤΗΡΙΑΚΗ Α.Ε.Π.Ε.Υ.			a			a			
ΒΑΛΛΑΩΡΙΤΟΥ 15 15, ΑΘΗΝΑ	2103678600								
ΚΑΡΑΜΑΝΩΦ ΧΡΗΜΑΤΙΣΤΗΡΙΑΚΗ Α.Ε.Π.Ε.Υ.			a						
ΠΛ.ΑΓ.ΘΕΟΔΩΡΩΝ 2 2, ΑΘΗΝΑ	2103212947								
ΚΥΚΛΟΣ ΧΡΗΜΑΤΙΣΤΗΡΙΑΚΗ Α.Ε.Π.Ε.Υ.			a			a			
ΠΑΝΕΠΙΣΤΗΜΙΟΥ 39 39, ΑΘΗΝΑ	2103364300								
ΛΕΩΝ ΔΕΠΟΛΑΣ ΧΡΗΜΑΤΙΣΤΗΡΙΑΚΗ Α.Ε.Π.Ε.Υ.			a		a	a			
ΧΡΗΣΤΟΥ ΛΑΔΑ 1 1, ΑΘΗΝΑ	2103213276 -28								
Ν. ΧΡΥΣΟΧΟΙΔΗΣ ΧΡΗΜΑΤΙΣΤΗΡΙΑΚΗ Α.Ε.Π.Ε.Υ			a			a			a
ΣΟΦΟΚΛΕΟΥΣ 7-9 7-9, ΑΘΗΝΑ	2103213913								
ΠΑΝΤΕΛΑΚΗΣ ΧΡΗΜΑΤΙΣΤΗΡΙΑΚΗ Α.Ε.Π.Ε.Υ			a		a	a	a		
ΕΘΝΙΚΗΣ ΑΝΤΙΣΤΑΣΕΩΣ 57, ΚΤΙΡΙΟ Β 57, ΧΑΛΑΝΔΡΙ	2106965000								
ΠΕΙΡΑΙΩΣ Α.Ε.Π.Ε.Υ.			a		a	a	a		a
ΣΤΑΔΙΟΥ 10 10, ΑΘΗΝΑ	2103354100								
ΠΗΓΑΣΟΣ ΧΡΗΜΑΤΙΣΤΗΡΙΑΚΗ Α.Ε.Π.Ε.Υ.			a			a			
ΒΑΛΛΑΩΡΙΤΟΥ 17 & ΑΜΕΡΙΚΗΣ 17 , ΑΘΗΝΑ	2103670700								
ΣΤ. ΕΜ. ΛΑΥΡΕΝΤΑΚΗΣ ΧΡΗΜΑΤΙΣΤΗΡΙΑΚΗ Α.Ε.Π.Ε.Υ.			a			a			
ΣΟΦΟΚΛΕΟΥΣ 7-9 7-9, ΑΘΗΝΑ	2103213336								
ΤΡΑΠΕΖΑ EUROBANK ΑΕ								a	
ΟΘΩΝΟΣ 8 , ΑΘΗΝΑ	2103337000								
ΤΡΑΠΕΖΑ ΟΡΤΙΜΑ BANK Α.Ε.			a		a	a	a	a	
ΑΙΓΙΑΛΕΙΑΣ 32 & ΠΑΡΑΔΕΙΣΟΥ 32 , ΜΑΡΟΥΣΙ	2108173663								
ΤΡΑΠΕΖΑ ΠΕΙΡΑΙΩΣ ΑΝΩΝΥΜΟΣ ΕΤΑΙΡΕΙΑ			a			a		a	
ΑΜΕΡΙΚΗΣ 4 , ΑΘΗΝΑ	2103335000								

Πίνακας Μετοχών Υπό Ειδική Διαπραγμάτευση

Χρεόγραφο	Κατηγορία Διαπραγμάτευσης
Ειδικός Διαπραγματευτής	Έναρξη Ειδικής Διαπραγμάτευσης
MLS ΠΛΗΡΟΦΟΡΙΚΗ (ΚΟ)	Κατάσταση σε Αναστολή
ΠΕΙΡΑΙΩΣ Α.Ε.Π.Ε.Υ.	01/08/2019
ALPHA ETF FTSE Athex Large Cap	Διαπραγματεύσιμα Αμοιβαία Κεφάλαια (Δ.Α.Κ.)
ΑΛΦΑ FINANCE ΜΟΝΟΠΡΟΣΩΠΗ ΑΕΠΕΥ	02/01/1900
ΕΘΝΙΚΗ ΧΡΗΜΑΤΙΣΤΗΡΙΑΚΗ Α.Ε.Π.Ε.Υ.	02/01/1900
A.S. COMPANY (ΚΟ)	Κύρια Αγορά
EUROBANK EQUITIES Α.Ε.Π.Ε.Υ.	01/04/2019
ALPHA ΥΠΗΡΕΣΙΩΝ ΣΥΜΜ (ΚΟ)	Κύρια Αγορά
EUROBANK EQUITIES Α.Ε.Π.Ε.Υ.	22/10/2006
MERIT ΧΡΗΜΑΤΙΣΤΗΡΙΑΚΗ Α.Ε.Π.Ε.Υ.	03/09/2012
ΑΛΦΑ FINANCE ΜΟΝΟΠΡΟΣΩΠΗ ΑΕΠΕΥ	29/02/2016
ΕΘΝΙΚΗ ΧΡΗΜΑΤΙΣΤΗΡΙΑΚΗ Α.Ε.Π.Ε.Υ.	02/01/1900
ΕΛΛΗΝΟΑΜΕΡΙΚΑΝΙΚΗ ΧΡΗΜΑΤΙΣΤΗΡΙΑΚΗ ΑΕΠΕΥ	25/07/2014
ΛΕΩΝ ΔΕΠΟΛΑΣ ΧΡΗΜΑΤΙΣΤΗΡΙΑΚΗ Α.Ε.Π.Ε.Υ.	04/01/2016
ΠΕΙΡΑΙΩΣ Α.Ε.Π.Ε.Υ.	28/05/2009
ΑΤΤΙΣΑ BANK Α.Τ.Ε. (ΚΟ)	Κύρια Αγορά
EUROBANK EQUITIES Α.Ε.Π.Ε.Υ.	11/11/2019
EUROXX ΧΡΗΜΑΤΙΣΤΗΡΙΑΚΗ Α.Ε.Π.Ε.Υ.	22/01/2016
ΠΕΙΡΑΙΩΣ Α.Ε.Π.Ε.Υ.	20/09/2017
ΑΥΤΟHELLAS (ΚΟ)	Κύρια Αγορά
EUROXX ΧΡΗΜΑΤΙΣΤΗΡΙΑΚΗ Α.Ε.Π.Ε.Υ.	02/07/2018
ΑΛΦΑ FINANCE ΜΟΝΟΠΡΟΣΩΠΗ ΑΕΠΕΥ	01/07/2019
AVE (ΚΟ)	Κύρια Αγορά
EUROXX ΧΡΗΜΑΤΙΣΤΗΡΙΑΚΗ Α.Ε.Π.Ε.Υ.	05/06/2020
BRIQ PROPERTIES (ΚΟ)	Κύρια Αγορά
EUROBANK EQUITIES Α.Ε.Π.Ε.Υ.	09/09/2019
ΛΕΩΝ ΔΕΠΟΛΑΣ ΧΡΗΜΑΤΙΣΤΗΡΙΑΚΗ Α.Ε.Π.Ε.Υ.	22/02/2021
BYTE COMPUTER (ΚΟ)	Κύρια Αγορά
MERIT ΧΡΗΜΑΤΙΣΤΗΡΙΑΚΗ Α.Ε.Π.Ε.Υ.	04/08/2008
CENERGY HOLDINGS (ΚΑ)	Κύρια Αγορά
EUROBANK EQUITIES Α.Ε.Π.Ε.Υ.	02/01/2016
ΑΛΦΑ FINANCE ΜΟΝΟΠΡΟΣΩΠΗ ΑΕΠΕΥ	02/01/2016
CNL CAPITAL (ΚΟ)	Κύρια Αγορά
MERIT ΧΡΗΜΑΤΙΣΤΗΡΙΑΚΗ Α.Ε.Π.Ε.Υ.	01/10/2018
COCA-COLA HBC AG (ΚΟ)	Κύρια Αγορά
ΒΕΤΑ ΧΡΗΜΑΤΙΣΤΗΡΙΑΚΗ Α.Ε.Π.Ε.Υ.	08/03/2021
ΕΘΝΙΚΗ ΧΡΗΜΑΤΙΣΤΗΡΙΑΚΗ Α.Ε.Π.Ε.Υ.	02/01/1900
ΠΕΙΡΑΙΩΣ Α.Ε.Π.Ε.Υ.	04/05/2015
EUROBANK HOLDINGS (ΚΟ)	Κύρια Αγορά
EUROBANK EQUITIES Α.Ε.Π.Ε.Υ.	01/06/2012
MERIT ΧΡΗΜΑΤΙΣΤΗΡΙΑΚΗ Α.Ε.Π.Ε.Υ.	06/11/2017
ΑΛΦΑ FINANCE ΜΟΝΟΠΡΟΣΩΠΗ ΑΕΠΕΥ	09/01/2006
ΕΘΝΙΚΗ ΧΡΗΜΑΤΙΣΤΗΡΙΑΚΗ Α.Ε.Π.Ε.Υ.	02/01/1900
ΕΛΛΗΝΟΑΜΕΡΙΚΑΝΙΚΗ ΧΡΗΜΑΤΙΣΤΗΡΙΑΚΗ ΑΕΠΕΥ	25/07/2014
ΛΕΩΝ ΔΕΠΟΛΑΣ ΧΡΗΜΑΤΙΣΤΗΡΙΑΚΗ Α.Ε.Π.Ε.Υ.	30/11/2018
ΠΕΙΡΑΙΩΣ Α.Ε.Π.Ε.Υ.	28/09/2009
FOURLIS ΣΥΜΜΕΤΟΧΩΝ (ΚΟ)	Κύρια Αγορά
EUROBANK EQUITIES Α.Ε.Π.Ε.Υ.	01/12/2016
ΠΕΙΡΑΙΩΣ Α.Ε.Π.Ε.Υ.	06/03/2017
INTERCONTINENTAL (ΚΟ)	Κύρια Αγορά
ΛΕΩΝ ΔΕΠΟΛΑΣ ΧΡΗΜΑΤΙΣΤΗΡΙΑΚΗ Α.Ε.Π.Ε.Υ.	03/06/2019
JUMBO (ΚΟ)	Κύρια Αγορά
ΒΕΤΑ ΧΡΗΜΑΤΙΣΤΗΡΙΑΚΗ Α.Ε.Π.Ε.Υ.	01/02/2021
EUROBANK EQUITIES Α.Ε.Π.Ε.Υ.	25/05/2020
MERIT ΧΡΗΜΑΤΙΣΤΗΡΙΑΚΗ Α.Ε.Π.Ε.Υ.	06/11/2017
ΠΕΙΡΑΙΩΣ Α.Ε.Π.Ε.Υ.	06/03/2017
LAMDA DEVELOPMENT(ΚΟ)	Κύρια Αγορά
EUROBANK EQUITIES Α.Ε.Π.Ε.Υ.	08/12/2014
ΠΑΝΤΕΛΑΚΗΣ ΧΡΗΜΑΤΙΣΤΗΡΙΑΚΗ Α.Ε.Π.Ε.Υ.	06/11/2017
ΠΕΙΡΑΙΩΣ Α.Ε.Π.Ε.Υ.	29/06/2017
MARFIN INVESTMENT GROUP (ΚΟ)	Κύρια Αγορά
EUROBANK EQUITIES Α.Ε.Π.Ε.Υ.	23/03/2015
ΠΕΙΡΑΙΩΣ Α.Ε.Π.Ε.Υ.	02/02/2009
PREMIA (ΚΟ)	Κύρια Αγορά
ΒΕΤΑ ΧΡΗΜΑΤΙΣΤΗΡΙΑΚΗ Α.Ε.Π.Ε.Υ.	01/06/2021
PROFILE (ΚΟ)	Κύρια Αγορά
ΠΑΝΤΕΛΑΚΗΣ ΧΡΗΜΑΤΙΣΤΗΡΙΑΚΗ Α.Ε.Π.Ε.Υ.	01/07/2019

Πίνακας Μετοχών Υπό Ειδική Διαπραγμάτευση

Χρεόγραφο	Κατηγορία Διαπραγμάτευσης
Ειδικός Διαπραγματευτής	Έναρξη Ειδικής Διαπραγμάτευσης
QUEST ΣΥΜΜΕΤΟΧΩΝ (ΚΟ)	Κύρια Αγορά
ΒΕΤΑ ΧΡΗΜΑΤΙΣΤΗΡΙΑΚΗ Α.Ε.Π.Ε.Υ.	26/03/2018
EUROBANK EQUITIES Α.Ε.Π.Ε.Υ.	28/01/2019
ΤΙΤΑΝ CEMENT (ΚΑ)	Κύρια Αγορά
ΒΕΤΑ ΧΡΗΜΑΤΙΣΤΗΡΙΑΚΗ Α.Ε.Π.Ε.Υ.	01/02/2021
EUROBANK EQUITIES Α.Ε.Π.Ε.Υ.	06/11/2019
ΠΕΙΡΑΙΩΣ Α.Ε.Π.Ε.Υ.	18/01/2021
UNIBIOS (ΚΟ)	Κύρια Αγορά
ΛΕΩΝ ΔΕΠΟΛΑΣ ΧΡΗΜΑΤΙΣΤΗΡΙΑΚΗ Α.Ε.Π.Ε.Υ.	01/02/2021
VIOTALCO SA/NV (ΚΑ)	Κύρια Αγορά
EUROBANK EQUITIES Α.Ε.Π.Ε.Υ.	04/03/2014
MERIT ΧΡΗΜΑΤΙΣΤΗΡΙΑΚΗ Α.Ε.Π.Ε.Υ.	17/03/2014
ΑΛΦΑ FINANCE ΜΟΝΟΠΡΟΣΩΠΗ ΑΕΠΕΥ	11/03/2008
ΑΒΑΞ Α.Ε. (ΚΟ)	Κύρια Αγορά
EUROBANK EQUITIES Α.Ε.Π.Ε.Υ.	14/12/2015
ΠΕΙΡΑΙΩΣ Α.Ε.Π.Ε.Υ.	01/02/2021
ΑΔΜΗΕ ΣΥΜΜΕΤΟΧΩΝ Α.Ε. (ΚΟ)	Κύρια Αγορά
EUROBANK EQUITIES Α.Ε.Π.Ε.Υ.	24/05/2021
ΕΛΛΗΝΟΑΜΕΡΙΚΑΝΙΚΗ ΧΡΗΜΑΤΙΣΤΗΡΙΑΚΗ ΑΕΠΕΥ	09/03/2020
ΠΕΙΡΑΙΩΣ Α.Ε.Π.Ε.Υ.	29/06/2017
ΑΕΡΟΠΟΡΙΑ ΑΙΓΑΙΟΥ (ΚΟ)	Κύρια Αγορά
EUROBANK EQUITIES Α.Ε.Π.Ε.Υ.	22/09/2020
ΑΝΔΡΟΜΕΔΑ ΑΕΕΧ (ΚΟ)	Κύρια Αγορά
ΒΕΤΑ ΧΡΗΜΑΤΙΣΤΗΡΙΑΚΗ Α.Ε.Π.Ε.Υ.	15/02/2021
ΓΕΚ ΤΕΡΝΑ (ΚΟ)	Κύρια Αγορά
ΒΕΤΑ ΧΡΗΜΑΤΙΣΤΗΡΙΑΚΗ Α.Ε.Π.Ε.Υ.	08/03/2021
EUROBANK EQUITIES Α.Ε.Π.Ε.Υ.	24/05/2021
ΠΕΙΡΑΙΩΣ Α.Ε.Π.Ε.Υ.	29/08/2019
ΔΕΗ (ΚΟ)	Κύρια Αγορά
ΒΕΤΑ ΧΡΗΜΑΤΙΣΤΗΡΙΑΚΗ Α.Ε.Π.Ε.Υ.	01/02/2021
EUROBANK EQUITIES Α.Ε.Π.Ε.Υ.	22/10/2006
MERIT ΧΡΗΜΑΤΙΣΤΗΡΙΑΚΗ Α.Ε.Π.Ε.Υ.	06/11/2017
ΑΛΦΑ FINANCE ΜΟΝΟΠΡΟΣΩΠΗ ΑΕΠΕΥ	09/01/2006
ΕΘΝΙΚΗ ΧΡΗΜΑΤΙΣΤΗΡΙΑΚΗ Α.Ε.Π.Ε.Υ.	02/01/1900
ΕΛΛΗΝΟΑΜΕΡΙΚΑΝΙΚΗ ΧΡΗΜΑΤΙΣΤΗΡΙΑΚΗ ΑΕΠΕΥ	01/09/2014
ΠΕΙΡΑΙΩΣ Α.Ε.Π.Ε.Υ.	28/09/2009
ΕΘΝΙΚΗ ΤΡΑΠΕΖΑ (ΚΟ)	Κύρια Αγορά
ΒΕΤΑ ΧΡΗΜΑΤΙΣΤΗΡΙΑΚΗ Α.Ε.Π.Ε.Υ.	01/02/2021
EUROBANK EQUITIES Α.Ε.Π.Ε.Υ.	22/10/2006
MERIT ΧΡΗΜΑΤΙΣΤΗΡΙΑΚΗ Α.Ε.Π.Ε.Υ.	03/09/2012
ΑΛΦΑ FINANCE ΜΟΝΟΠΡΟΣΩΠΗ ΑΕΠΕΥ	09/01/2006
ΕΘΝΙΚΗ ΧΡΗΜΑΤΙΣΤΗΡΙΑΚΗ Α.Ε.Π.Ε.Υ.	02/01/1900
ΕΛΛΗΝΟΑΜΕΡΙΚΑΝΙΚΗ ΧΡΗΜΑΤΙΣΤΗΡΙΑΚΗ ΑΕΠΕΥ	25/07/2014
ΛΕΩΝ ΔΕΠΟΛΑΣ ΧΡΗΜΑΤΙΣΤΗΡΙΑΚΗ Α.Ε.Π.Ε.Υ.	20/05/2015
ΠΕΙΡΑΙΩΣ Α.Ε.Π.Ε.Υ.	08/09/2008
ΕΚΤΕΡ (ΚΟ)	Κύρια Αγορά
EUROBANK EQUITIES Α.Ε.Π.Ε.Υ.	16/10/2017
ΛΕΩΝ ΔΕΠΟΛΑΣ ΧΡΗΜΑΤΙΣΤΗΡΙΑΚΗ Α.Ε.Π.Ε.Υ.	21/05/2018
ΕΛΑΣΤΡΟΝ (ΚΟ)	Κύρια Αγορά
ΛΕΩΝ ΔΕΠΟΛΑΣ ΧΡΗΜΑΤΙΣΤΗΡΙΑΚΗ Α.Ε.Π.Ε.Υ.	20/02/2017
ΕΛΒΑΛΧΑΛΚΟΡ (ΚΟ)	Κύρια Αγορά
EUROBANK EQUITIES Α.Ε.Π.Ε.Υ.	07/05/2018
ΑΛΦΑ FINANCE ΜΟΝΟΠΡΟΣΩΠΗ ΑΕΠΕΥ	07/05/2018
ΕΛΒΕ Α.Β.Ε.Ε. (ΚΟ)	Κύρια Αγορά
ΛΕΩΝ ΔΕΠΟΛΑΣ ΧΡΗΜΑΤΙΣΤΗΡΙΑΚΗ Α.Ε.Π.Ε.Υ.	02/11/2020
ΕΛΛΑΚΤΩΡ (ΚΟ)	Κύρια Αγορά
EUROBANK EQUITIES Α.Ε.Π.Ε.Υ.	01/06/2012
EUROXX ΧΡΗΜΑΤΙΣΤΗΡΙΑΚΗ Α.Ε.Π.Ε.Υ.	24/09/2018
ΑΛΦΑ FINANCE ΜΟΝΟΠΡΟΣΩΠΗ ΑΕΠΕΥ	18/03/2019
ΕΘΝΙΚΗ ΧΡΗΜΑΤΙΣΤΗΡΙΑΚΗ Α.Ε.Π.Ε.Υ.	02/01/1900
ΠΕΙΡΑΙΩΣ Α.Ε.Π.Ε.Υ.	22/10/2018
ΕΛΛΗΝ. ΧΡΗΜΑΤΙΣΤΗΡΙΑ Χ.Α. (ΚΟ)	Κύρια Αγορά
ΕΘΝΙΚΗ ΧΡΗΜΑΤΙΣΤΗΡΙΑΚΗ Α.Ε.Π.Ε.Υ.	02/01/1900
ΕΛΛΗΝΟΑΜΕΡΙΚΑΝΙΚΗ ΧΡΗΜΑΤΙΣΤΗΡΙΑΚΗ ΑΕΠΕΥ	01/09/2014
ΠΕΙΡΑΙΩΣ Α.Ε.Π.Ε.Υ.	04/05/2015
ΕΛΛΗΝΙΚΑ ΠΕΤΡΕΛΑΙΑ (ΚΟ)	Κύρια Αγορά
ΕΛΛΗΝΟΑΜΕΡΙΚΑΝΙΚΗ ΧΡΗΜΑΤΙΣΤΗΡΙΑΚΗ ΑΕΠΕΥ	14/09/2015
ΠΕΙΡΑΙΩΣ Α.Ε.Π.Ε.Υ.	20/03/2017

Πίνακας Μετοχών Υπό Ειδική Διαπραγμάτευση

Χρεόγραφο	Κατηγορία Διαπραγμάτευσης
Ειδικός Διαπραγματευτής	Έναρξη Ειδικής Διαπραγμάτευσης
ΕΛΤΟΝ (ΚΟ)	Κύρια Αγορά
ΒΕΤΑ ΧΡΗΜΑΤΙΣΤΗΡΙΑΚΗ Α.Ε.Π.Ε.Υ.	03/09/2012
ΛΕΩΝ ΔΕΠΟΛΑΣ ΧΡΗΜΑΤΙΣΤΗΡΙΑΚΗ Α.Ε.Π.Ε.Υ.	01/04/2019
ΕΝΤΕΡΣΟΦΤ (ΚΟ)	Κύρια Αγορά
ΕΥΡΟΒΑΝΚ ΕQUITIES Α.Ε.Π.Ε.Υ.	22/06/2020
ΕΥΔΑΠ (ΚΟ)	Κύρια Αγορά
ΕΥΡΟΒΑΝΚ ΕQUITIES Α.Ε.Π.Ε.Υ.	10/06/2019
ΑΛΦΑ FINANCE ΜΟΝΟΠΡΟΣΩΠΗ ΑΕΠΕΥ	27/01/2020
ΕΥΡΩΠΑΪΚΗ ΠΙΣΤΗ (ΚΟ)	Κύρια Αγορά
ΒΕΤΑ ΧΡΗΜΑΤΙΣΤΗΡΙΑΚΗ Α.Ε.Π.Ε.Υ.	27/07/2020
ΠΑΝΤΕΛΑΚΗΣ ΧΡΗΜΑΤΙΣΤΗΡΙΑΚΗ Α.Ε.Π.Ε.Υ.	15/07/2019
ΙΚΤΙΝΟΣ ΕΛΛΑΣ (ΚΟ)	Κύρια Αγορά
ΕΥΡΟΒΑΝΚ ΕQUITIES Α.Ε.Π.Ε.Υ.	25/02/2019
ΑΛΦΑ FINANCE ΜΟΝΟΠΡΟΣΩΠΗ ΑΕΠΕΥ	01/04/2019
ΕΘΝΙΚΗ ΧΡΗΜΑΤΙΣΤΗΡΙΑΚΗ Α.Ε.Π.Ε.Υ.	02/01/1900
ΙΝΤΕΑΛ ΟΜΙΛΟΣ (ΚΟ)	Κύρια Αγορά
ΕΥΡΟΒΑΝΚ ΕQUITIES Α.Ε.Π.Ε.Υ.	07/06/2021
ΠΕΙΡΑΙΩΣ Α.Ε.Π.Ε.Υ.	07/06/2021
ΙΝΤΕΡΓΟΥΝΤ-ΞΥΛΕΜΠΟΡΙΑ (ΚΟ)	Κύρια Αγορά
ΕΥΡΟΒΑΝΚ ΕQUITIES Α.Ε.Π.Ε.Υ.	05/07/2021
ΠΑΝΤΕΛΑΚΗΣ ΧΡΗΜΑΤΙΣΤΗΡΙΑΚΗ Α.Ε.Π.Ε.Υ.	01/07/2021
ΚΑΡΑΜΟΛΕΓΚΟΣ (ΚΟ)	Κύρια Αγορά
ΕΥΡΟXX ΧΡΗΜΑΤΙΣΤΗΡΙΑΚΗ Α.Ε.Π.Ε.Υ.	04/10/2019
ΚΛΟΥΚΙΝΑΣ - ΛΑΠΠΑΣ (ΚΟ)	Κύρια Αγορά
ΒΕΤΑ ΧΡΗΜΑΤΙΣΤΗΡΙΑΚΗ Α.Ε.Π.Ε.Υ.	22/09/2014
ΚΡΙ - ΚΡΙ (ΚΟ)	Κύρια Αγορά
ΕΥΡΟΒΑΝΚ ΕQUITIES Α.Ε.Π.Ε.Υ.	07/05/2018
ΛΕΩΝ ΔΕΠΟΛΑΣ ΧΡΗΜΑΤΙΣΤΗΡΙΑΚΗ Α.Ε.Π.Ε.Υ.	16/01/2017
ΛΑΜΨΑ (ΚΟ)	Κύρια Αγορά
ΛΕΩΝ ΔΕΠΟΛΑΣ ΧΡΗΜΑΤΙΣΤΗΡΙΑΚΗ Α.Ε.Π.Ε.Υ.	16/01/2017
ΜΟΤΟΡ ΟΪΛ (ΚΟ)	Κύρια Αγορά
ΒΕΤΑ ΧΡΗΜΑΤΙΣΤΗΡΙΑΚΗ Α.Ε.Π.Ε.Υ.	08/03/2021
ΕΥΡΟΒΑΝΚ ΕQUITIES Α.Ε.Π.Ε.Υ.	22/10/2006
MERIT ΧΡΗΜΑΤΙΣΤΗΡΙΑΚΗ Α.Ε.Π.Ε.Υ.	25/02/2019
ΕΘΝΙΚΗ ΧΡΗΜΑΤΙΣΤΗΡΙΑΚΗ Α.Ε.Π.Ε.Υ.	02/01/1900
ΛΕΩΝ ΔΕΠΟΛΑΣ ΧΡΗΜΑΤΙΣΤΗΡΙΑΚΗ Α.Ε.Π.Ε.Υ.	01/04/2019
ΠΕΙΡΑΙΩΣ Α.Ε.Π.Ε.Υ.	04/05/2015
ΜΥΤΙΛΗΝΑΙΟΣ (ΚΟ)	Κύρια Αγορά
ΕΥΡΟΒΑΝΚ ΕQUITIES Α.Ε.Π.Ε.Υ.	20/09/2017
MERIT ΧΡΗΜΑΤΙΣΤΗΡΙΑΚΗ Α.Ε.Π.Ε.Υ.	25/02/2019
ΑΛΦΑ FINANCE ΜΟΝΟΠΡΟΣΩΠΗ ΑΕΠΕΥ	15/04/2019
ΕΘΝΙΚΗ ΧΡΗΜΑΤΙΣΤΗΡΙΑΚΗ Α.Ε.Π.Ε.Υ.	02/01/1900
ΠΕΙΡΑΙΩΣ Α.Ε.Π.Ε.Υ.	04/05/2015
ΟΛΠ (ΚΟ)	Κύρια Αγορά
ΕΥΡΟΒΑΝΚ ΕQUITIES Α.Ε.Π.Ε.Υ.	06/02/2019
ΟΠΑΠ (ΚΟ)	Κύρια Αγορά
ΕΥΡΟΒΑΝΚ ΕQUITIES Α.Ε.Π.Ε.Υ.	22/10/2006
MERIT ΧΡΗΜΑΤΙΣΤΗΡΙΑΚΗ Α.Ε.Π.Ε.Υ.	20/03/2017
ΑΛΦΑ FINANCE ΜΟΝΟΠΡΟΣΩΠΗ ΑΕΠΕΥ	09/01/2006
ΕΘΝΙΚΗ ΧΡΗΜΑΤΙΣΤΗΡΙΑΚΗ Α.Ε.Π.Ε.Υ.	02/01/1900
ΕΛΛΗΝΟΑΜΕΡΙΚΑΝΙΚΗ ΧΡΗΜΑΤΙΣΤΗΡΙΑΚΗ ΑΕΠΕΥ	25/07/2014
ΠΕΙΡΑΙΩΣ Α.Ε.Π.Ε.Υ.	04/05/2015
ΟΤΕ (ΚΟ)	Κύρια Αγορά
ΕΥΡΟΒΑΝΚ ΕQUITIES Α.Ε.Π.Ε.Υ.	22/10/2006
MERIT ΧΡΗΜΑΤΙΣΤΗΡΙΑΚΗ Α.Ε.Π.Ε.Υ.	20/03/2017
ΑΛΦΑ FINANCE ΜΟΝΟΠΡΟΣΩΠΗ ΑΕΠΕΥ	09/01/2006
ΕΘΝΙΚΗ ΧΡΗΜΑΤΙΣΤΗΡΙΑΚΗ Α.Ε.Π.Ε.Υ.	02/01/1900
ΕΛΛΗΝΟΑΜΕΡΙΚΑΝΙΚΗ ΧΡΗΜΑΤΙΣΤΗΡΙΑΚΗ ΑΕΠΕΥ	25/07/2014
ΛΕΩΝ ΔΕΠΟΛΑΣ ΧΡΗΜΑΤΙΣΤΗΡΙΑΚΗ Α.Ε.Π.Ε.Υ.	20/04/2015
ΠΕΙΡΑΙΩΣ Α.Ε.Π.Ε.Υ.	08/09/2008
ΠΑΠΟΥΤΣΑΝΗΣ (ΚΟ)	Κύρια Αγορά
ΒΕΤΑ ΧΡΗΜΑΤΙΣΤΗΡΙΑΚΗ Α.Ε.Π.Ε.Υ.	25/11/2013
ΑΛΦΑ FINANCE ΜΟΝΟΠΡΟΣΩΠΗ ΑΕΠΕΥ	19/11/2018

Πίνακας Μετοχών Υπό Ειδική Διαπραγμάτευση

Χρεόγραφο	Κατηγορία Διαπραγμάτευσης
Ειδικός Διαπραγματευτής	Έναρξη Ειδικής Διαπραγμάτευσης
ΠΕΙΡΑΙΩΣ FINANCIAL HOLD (ΚΟ)	Κύρια Αγορά
EUROBANK EQUITIES Α.Ε.Π.Ε.Υ.	22/10/2006
EUROXX ΧΡΗΜΑΤΙΣΤΗΡΙΑΚΗ Α.Ε.Π.Ε.Υ.	15/02/2016
MERIT ΧΡΗΜΑΤΙΣΤΗΡΙΑΚΗ Α.Ε.Π.Ε.Υ.	16/09/2013
ΑΛΦΑ FINANCE ΜΟΝΟΠΡΟΣΩΠΗ ΑΕΠΕΥ	15/04/2019
ΕΘΝΙΚΗ ΧΡΗΜΑΤΙΣΤΗΡΙΑΚΗ Α.Ε.Π.Ε.Υ.	02/01/1900
ΕΛΛΗΝΟΑΜΕΡΙΚΑΝΙΚΗ ΧΡΗΜΑΤΙΣΤΗΡΙΑΚΗ ΑΕΠΕΥ	25/07/2014
ΛΕΩΝ ΔΕΠΟΛΑΣ ΧΡΗΜΑΤΙΣΤΗΡΙΑΚΗ Α.Ε.Π.Ε.Υ.	30/11/2018
ΠΕΙΡΑΙΩΣ Α.Ε.Π.Ε.Υ.	16/02/2009
ΠΕΤΡΟΠΟΥΛΟΣ ΠΕΤΡΟΣ (ΚΟ)	Κύρια Αγορά
EUROBANK EQUITIES Α.Ε.Π.Ε.Υ.	01/04/2019
ΠΑΝΤΕΛΑΚΗΣ ΧΡΗΜΑΤΙΣΤΗΡΙΑΚΗ Α.Ε.Π.Ε.Υ	16/03/2020
ΠΛΑΙΣΙΟ COMPUTERS (ΚΟ)	Κύρια Αγορά
EUROBANK EQUITIES Α.Ε.Π.Ε.Υ.	02/03/2015
ΠΛΑΣΤΙΚΑ ΘΡΑΚΗΣ (ΚΟ)	Κύρια Αγορά
EUROBANK EQUITIES Α.Ε.Π.Ε.Υ.	26/03/2018
ΑΛΦΑ FINANCE ΜΟΝΟΠΡΟΣΩΠΗ ΑΕΠΕΥ	26/03/2018
ΣΑΡΑΝΤΗΣ ΓΡ. (ΚΟ)	Κύρια Αγορά
ΒΕΤΑ ΧΡΗΜΑΤΙΣΤΗΡΙΑΚΗ Α.Ε.Π.Ε.Υ.	14/05/2012
EUROBANK EQUITIES Α.Ε.Π.Ε.Υ.	24/10/2016
ΤΕΡΝΑ ΕΝΕΡΓΕΙΑΚΗ (ΚΟ)	Κύρια Αγορά
ΒΕΤΑ ΧΡΗΜΑΤΙΣΤΗΡΙΑΚΗ Α.Ε.Π.Ε.Υ.	08/03/2021
EUROBANK EQUITIES Α.Ε.Π.Ε.Υ.	24/05/2021
ΠΕΙΡΑΙΩΣ Α.Ε.Π.Ε.Υ.	09/12/2019
ΤΖΙΡΑΚΙΑΝ ΠΡΟΦΙΛ (ΚΟ)	Κύρια Αγορά
ΛΕΩΝ ΔΕΠΟΛΑΣ ΧΡΗΜΑΤΙΣΤΗΡΙΑΚΗ Α.Ε.Π.Ε.Υ.	19/07/2021

Γνωστοποιήσεις Συναλλαγών - Κατάλογος Υπόχρεων Προσώπων

Ημερομηνία Υποβολής [1]	Επωνυμία	Λόγος Υποβολής [2]	Υπόχρεος	Ιδιότητα Υποχρέου	Σχέση με τον Υπόχρεο	Ημερομηνία Συναλλαγής	Αγορά	Όγκος Συναλλαγών	Αξία Συναλλαγών	Φύση Συναλλαγής [3]	Είδος Χρηματικού μέσου	Παρατηρήσεις [4]
01/10/2021	TITAN CEMENT INTERNATIONAL S.A.	B	ΠΑΠΑΛΕΞΟΠΟΥΛΟΥ ΑΛΕΞΑΝΔΡΑ	Μέλος ΔΣ Εκτελεστικό	Συνδεδεμένο Νομικό Πρόσωπο	30/09/2021	ΑΞΙΩΝ ΧΑ	1,002	14,424.76	A	Μετοχή	1
01/10/2021	ΠΛΑΣΤΙΚΑ ΘΡΑΚΗΣ ΕΤΑΙΡΕΙΑ ΣΥΜΜΕΤΟΧΩΝ Α.Ε.Ε.	A	ΚΟΜΝΗΝΟΣ ΧΡΗΣΤΟΣ-ΑΛΕΞΗΣ	Μέλος ΔΣ Μη Εκτελεστικό	Ο Ιδιος	28/09/2021	ΑΞΙΩΝ ΧΑ	14,000	95,592.85	Π	Μετοχή	1

Σημειώσεις Γνωστοποιήσεων Συναλλαγών

Για περισσότερες πληροφορίες επί των γνωστοποιήσεων συναλλαγών επισκεφτείτε την ιστοσελίδα <http://athexgroup.gr/el/web/guest/companies-info-trade-notifications>

[1] - Η Ημερομηνία Υποβολής αφορά την Ημερομηνία που η Γνωστοποίηση παρελήφθη από το Χ.Α.

[2] - Λόγος Υποβολής: Α: Πρόσωπο που ασκεί Διευθυντικά καθήκοντα, Β: Πρόσωπο που έχει στενό δεσμό με πρόσωπο που ασκεί Διευθυντικά καθήκοντα.

[3] - Φύση Συναλλαγής: Α: Αγορά, Π: Πώληση.

[4] - Παρατηρήσεις: 1 - Λόγω Συμμετοχής σε ΑΜΚ, 2 - Λόγω Εξάσκησης Δικαιώματος Προαίρεσης αγοράς μετοχών που παρέχεται στο προσωπικό, 3 - Λόγω Δωρεάς, 4 - Λόγω Συγχώνευσης ή Διάσπασης κλπ, 5 - Λόγω Μετατροπής ή Ανταλλαγής Ομολογιών, 6 - Ανταλλαγή λόγω Προαιρετικής Δημόσιας Πρότασης.

Υποκείμενη Αγορά				Αγορά Παραγώγων														
Ανωτ Τιμή	Κατωτ Τιμή	Τιμή κλεισ.	Μεταβ.	Μήνας Παράδοσης	Άνοιγμα	Ανωτ Τιμή	Κατωτ Τιμή	Τελ Τιμή	Τιμή κλεισ.	Τελευταία ζήτηση	Τελευταία προσφορά	Τιμή Εκκαθάρισης ¹	Υψηλό ζωής	Χαμηλό ζωής	Πράξεις	Όγκος	Ανοικτές θέσεις	
FTSE/X.A. Large Cap				(Μονάδα Διαπραγμάτευσης: 1 Μονάδα Δείκτη x 2€, Χρηματικός Διακανονισμός)														
2,113.60	2,065.80	2,108.72	0.65%	Οκτώβριος 2021	2,051.25	2,107.25	2,051.25	2,107.25	2,107.25	---	---	---	2,224.00	---	194	734	---	5,332
				Νοέμβριος 2021	2,069.00	2,105.00	2,069.00	2,098.50	2,098.50	---	---	---	2,195.75	---	25	247	---	244
				Δεκέμβριος 2021	---	---	---	---	2,104.25	---	---	---	---	---	---	---	---	---
				Μάρτιος 2022	---	---	---	---	2,114.75	---	---	---	---	---	---	---	---	---
				Ιούνιος 2022	---	---	---	---	2,125.25	---	---	---	---	---	---	---	---	---
				Σεπτέμβριος 2022	---	---	---	---	2,136.00	---	---	---	---	---	---	---	---	---
FTSE/X.A. Τράπεζες				(Μονάδα Διαπραγμάτευσης: 1 Μονάδα Δείκτη x 15€, Χρηματικός Διακανονισμός)														
549.66	534.61	544.81	0.24%	Δεκέμβριος 2021	---	---	---	---	544.25	---	---	---	567.00	---	---	---	---	4
				Μάρτιος 2022	---	---	---	---	548.75	---	---	---	---	---	---	---	---	---
				Ιούνιος 2022	---	---	---	---	551.50	---	---	---	---	---	---	---	---	---
				Σεπτέμβριος 2022	---	---	---	---	554.25	---	---	---	---	---	---	---	---	---

Σημειώσεις Παραγώγων

Τις τιμές εκκαθάρισης και τις τελικές ανοικτές θέσεις μπορείτε να τις ανακτήσετε στο ακόλουθο path <http://www.helex.gr/el/web/guest/statistics-end-of-day-derivatives>

Υποκείμενη Αγορά				Αγορά Παραγώγων										Ανοικτές θέσεις			
Ανωτ Τιμή	Κατωτ Τιμή	Τιμή κλεισ.	Μεταβ.	Μήνας Παράδοσης	Άνοιγμα	Ανωτ Τιμή	Κατωτ Τιμή	Τελ Τιμή	Τιμή κλεισ.	Τελευταία ζήτηση	Τελευταία προσφορά	Τιμή Εκκαθάρισης*	Υψηλό ζωής	Χαμηλό ζωής	Πράξεις	Όγκος	Ανοικτές θέσεις
(Μέγεθος Συμβολαίου: 100 Χρεόγραφα, Φυσική Παράδοση)																	
ALPHA ΥΠΗΡΕΣΙΩΝ ΣΥΜΜ (ΚΟ)				Δεκέμβριος 2021	1.08	1.11	1.08	1.10	1.10	---	---	---	1.18	---	97	2,679	42,537
1.1075	1.0825	1.107	1.10%	Μάρτιος 2022	---	---	---	---	1.11	---	---	---	---	---	---	---	---
				Ιούνιος 2022	---	---	---	---	1.11	---	---	---	---	---	---	---	---
				Σεπτέμβριος 2022	---	---	---	---	1.12	---	---	---	---	---	---	---	---
(Μέγεθος Συμβολαίου: 2 Χρεόγραφα, Φυσική Παράδοση)																	
ΑΤΤΙΚΑ BANK Α.Τ.Ε. (ΚΟ)				Δεκέμβριος 2021	3.00	3.00	2.10	2.10	2.10	---	---	---	3.82	---	13	27	110
4.1	3.6	3.895	7.30%	Μάρτιος 2022	---	---	---	---	3.66	---	---	---	---	---	---	---	---
				Ιούνιος 2022	---	---	---	---	3.68	---	---	---	---	---	---	---	---
				Σεπτέμβριος 2022	---	---	---	---	3.70	---	---	---	---	---	---	---	---
(Μέγεθος Συμβολαίου: 100 Χρεόγραφα, Φυσική Παράδοση)																	
CENERGY HOLDINGS (ΚΑ)				Δεκέμβριος 2021	2.34	2.46	2.32	2.46	2.46	---	---	---	2.78	---	64	387	11,981
2.485	2.315	2.485	4.41%	Μάρτιος 2022	---	---	---	---	2.40	---	---	---	---	---	---	---	---
				Ιούνιος 2022	---	---	---	---	2.41	---	---	---	---	---	---	---	---
				Σεπτέμβριος 2022	---	---	---	---	2.43	---	---	---	---	---	---	---	---
(Μέγεθος Συμβολαίου: 100 Χρεόγραφα, Φυσική Παράδοση)																	
COCA-COLA HBC AG (ΚΟ)				Δεκέμβριος 2021	27.60	28.10	27.60	28.10	28.10	---	---	---	30.12	---	6	12	205
28.44	27.62	28.26	0.86%	Μάρτιος 2022	---	---	---	---	28.28	---	---	---	---	---	---	---	---
				Ιούνιος 2022	---	---	---	---	28.42	---	---	---	---	---	---	---	---
				Σεπτέμβριος 2022	---	---	---	---	28.57	---	---	---	---	---	---	---	---
(Μέγεθος Συμβολαίου: 100 Χρεόγραφα, Φυσική Παράδοση)																	
EUROBANK HOLDINGS (ΚΟ)				Δεκέμβριος 2021	0.801	0.827	0.792	0.820	0.820	---	---	---	0.860	---	82	964	30,881
0.8296	0.79	0.815	0.62%	Μάρτιος 2022	---	---	---	---	0.818	---	---	---	---	---	---	---	---
				Ιούνιος 2022	---	---	---	---	0.822	---	---	---	---	---	---	---	---
				Σεπτέμβριος 2022	---	---	---	---	0.826	---	---	---	---	---	---	---	---
(Μέγεθος Συμβολαίου: 100 Χρεόγραφα, Φυσική Παράδοση)																	
FOURLIS ΣΥΜΜΕΤΟΧΩΝ (ΚΟ)				Δεκέμβριος 2021	3.94	4.03	3.94	4.01	4.01	---	---	---	4.48	---	13	31	2,958
4.01	3.935	4	0.00%	Μάρτιος 2022	---	---	---	---	4.04	---	---	---	---	---	---	---	---
				Ιούνιος 2022	---	---	---	---	4.06	---	---	---	---	---	---	---	---
				Σεπτέμβριος 2022	---	---	---	---	4.08	---	---	---	---	---	---	---	---
(Μέγεθος Συμβολαίου: 100 Χρεόγραφα, Φυσική Παράδοση)																	
INTRACOM HOLDINGS (ΚΟ)				Δεκέμβριος 2021	1.79	1.96	1.78	1.96	1.96	---	---	---	2.57	---	189	658	4,237
1.946	1.754	1.946	4.51%	Μάρτιος 2022	---	---	---	---	1.88	---	---	---	---	---	---	---	---
				Ιούνιος 2022	---	---	---	---	1.89	---	---	---	---	---	---	---	---
				Σεπτέμβριος 2022	---	---	---	---	1.90	---	---	---	---	---	---	---	---

Σημειώσεις Παραγώγων

Τις τιμές εκκαθάρισης και τις τελικές ανοικτές θέσεις μπορείτε να τις ανακτήσετε στο ακόλουθο path <http://www.helex.gr/el/web/guest/statistics-end-of-day-derivatives>

Υποκείμενη Αγορά				Αγορά Παραγώγων										Ανοικτές θέσεις			
Ανωτ Τιμή	Κατωτ Τιμή	Τιμή κλεισ.	Μεταβ.	Μήνας Παράδοσης	Άνοιγμα	Ανωτ Τιμή	Κατωτ Τιμή	Τελ Τιμή	Τιμή κλεισ.	Τελευταία ζήτηση	Τελευταία προσφορά	Τιμή Εκκαθάρισης*	Υψηλό ζωής	Χαμηλό ζωής	Πράξεις	Όγκος	Ανοικτές θέσεις
(Μέγεθος Συμβολαίου: 100 Χρεόγραφα, Φυσική Παράδοση)																	
JUMBO (ΚΟ)				Δεκέμβριος 2021	13.92	14.16	13.92	14.14	14.14	---	---	---	14.20	---	60	113	1,380
14.28	13.83	14.28	1.21%	Μάρτιος 2022	---	---	---	---	14.24	---	---	---	---	---	---	---	---
				Ιούνιος 2022	---	---	---	---	14.31	---	---	---	---	---	---	---	---
				Σεπτέμβριος 2022	---	---	---	---	14.39	---	---	---	---	---	---	---	---
(Μέγεθος Συμβολαίου: 100 Χρεόγραφα, Φυσική Παράδοση)																	
LAMDA DEVELOPMENT(ΚΟ)				Δεκέμβριος 2021	7.39	7.52	7.31	7.51	7.51	---	---	---	8.45	---	43	125	5,295
7.53	7.27	7.47	0.61%	Μάρτιος 2022	---	---	---	---	7.49	---	---	---	---	---	---	---	---
				Ιούνιος 2022	---	---	---	---	7.53	---	---	---	---	---	---	---	---
				Σεπτέμβριος 2022	---	---	---	---	7.57	---	---	---	---	---	---	---	---
(Μέγεθος Συμβολαίου: 100 Χρεόγραφα, Φυσική Παράδοση)																	
MARFIN INVESTMENT GROUP (ΚΟ)				Δεκέμβριος 2021	0.027	0.028	0.027	0.028	0.028	---	---	---	0.037	---	2	2	22,306
0.0278	0.0264	0.0278	1.83%	Μάρτιος 2022	---	---	---	---	0.028	---	---	---	---	---	---	---	---
				Ιούνιος 2022	---	---	---	---	0.028	---	---	---	---	---	---	---	---
				Σεπτέμβριος 2022	---	---	---	---	0.028	---	---	---	---	---	---	---	---
(Μέγεθος Συμβολαίου: 100 Χρεόγραφα, Φυσική Παράδοση)																	
TITAN CEMENT (ΚΑ)				Δεκέμβριος 2021	14.40	14.47	14.37	14.44	14.44	---	---	---	16.40	---	15	33	955
14.5	14.2	14.38	-0.14%	Μάρτιος 2022	---	---	---	---	14.54	---	---	---	---	---	---	---	---
				Ιούνιος 2022	---	---	---	---	14.61	---	---	---	---	---	---	---	---
				Σεπτέμβριος 2022	---	---	---	---	14.68	---	---	---	---	---	---	---	---
(Μέγεθος Συμβολαίου: 100 Χρεόγραφα, Φυσική Παράδοση)																	
VIOTALCO SA/NV (ΚΑ)				Δεκέμβριος 2021	4.10	4.36	4.10	4.32	4.32	---	---	---	4.90	---	93	306	7,740
4.37	4.065	4.31	3.86%	Μάρτιος 2022	---	---	---	---	4.19	---	---	---	---	---	---	---	---
				Ιούνιος 2022	---	---	---	---	4.21	---	---	---	---	---	---	---	---
				Σεπτέμβριος 2022	---	---	---	---	4.23	---	---	---	---	---	---	---	---
(Μέγεθος Συμβολαίου: 100 Χρεόγραφα, Φυσική Παράδοση)																	
ΑΔΜΗΕ ΣΥΜΜΕΤΟΧΩΝ Α.Ε. (ΚΟ)				Δεκέμβριος 2021	2.34	2.40	2.34	2.40	2.40	---	---	---	2.63	---	20	86	7,310
2.385	2.31	2.38	1.06%	Μάρτιος 2022	---	---	---	---	2.38	---	---	---	---	---	---	---	---
				Ιούνιος 2022	---	---	---	---	2.39	---	---	---	---	---	---	---	---
				Σεπτέμβριος 2022	---	---	---	---	2.40	---	---	---	---	---	---	---	---
(Μέγεθος Συμβολαίου: 100 Χρεόγραφα, Φυσική Παράδοση)																	
ΓΕΚ ΤΕΡΝΑ (ΚΟ)				Δεκέμβριος 2021	8.79	9.23	8.78	9.20	9.20	---	---	---	10.00	---	52	155	8,148
9.21	8.76	9.2	2.00%	Μάρτιος 2022	---	---	---	---	9.10	---	---	---	---	---	---	---	---
				Ιούνιος 2022	---	---	---	---	9.15	---	---	---	---	---	---	---	---
				Σεπτέμβριος 2022	---	---	---	---	9.20	---	---	---	---	---	---	---	---

Σημειώσεις Παραγώγων

Τις τιμές εκκαθάρισης και τις τελικές ανοικτές θέσεις μπορείτε να τις ανακτήσετε στο ακόλουθο path <http://www.helex.gr/el/web/guest/statistics-end-of-day-derivatives>

Υποκείμενη Αγορά				Αγορά Παραγώγων										Ανοικτές θέσεις			
Ανωτ Τιμή	Κατωτ Τιμή	Τιμή κλεισ.	Μεταβ.	Μήνας Παράδοσης	Άνοιγμα	Ανωτ Τιμή	Κατωτ Τιμή	Τελ Τιμή	Τιμή κλεισ.	Τελευταία ζήτηση	Τελευταία προσφορά	Τιμή Εκκαθάρισης*	Υψηλό ζωής	Χαμηλό ζωής	Πράξεις	Όγκος	Ανοικτές θέσεις
(Μέγεθος Συμβολαίου: 100 Χρεόγραφα, Φυσική Παράδοση)																	
ΔΕΗ (ΚΟ)				Δεκέμβριος 2021	8.08	8.58	8.08	8.50	8.50	---	---	---	10.97	---	242	1,079	14,788
8.585	8.05	8.5	3.66%	Μάρτιος 2022	---	---	---	---	8.28	---	---	---	---	---	---	---	---
				Ιούνιος 2022	---	---	---	---	8.32	---	---	---	---	---	---	---	---
				Σεπτέμβριος 2022	---	---	---	---	8.36	---	---	---	---	---	---	---	---
(Μέγεθος Συμβολαίου: 100 Χρεόγραφα, Φυσική Παράδοση)																	
ΕΘΝΙΚΗ ΤΡΑΠΕΖΑ (ΚΟ)				Δεκέμβριος 2021	2.36	2.46	2.36	2.41	2.41	---	---	---	2.66	---	276	4,854	31,400
2.455	2.371	2.397	-0.95%	Μάρτιος 2022	---	---	---	---	2.44	---	---	---	---	---	---	---	---
				Ιούνιος 2022	---	---	---	---	2.45	---	---	---	---	---	---	---	---
				Σεπτέμβριος 2022	---	---	---	---	2.47	---	---	---	---	---	---	---	---
(Μέγεθος Συμβολαίου: 100 Χρεόγραφα, Φυσική Παράδοση)																	
ΕΛΛΑΚΤΩΡ (ΚΟ)				Δεκέμβριος 2021	1.28	1.33	1.28	1.32	1.32	---	---	---	1.60	---	21	234	8,035
1.333	1.287	1.316	-0.30%	Μάρτιος 2022	---	---	---	---	1.35	---	---	1.48	---	---	---	20	
				Ιούνιος 2022	---	---	---	---	1.34	---	---	---	---	---	---	---	---
				Σεπτέμβριος 2022	---	---	---	---	1.35	---	---	---	---	---	---	---	---
(Μέγεθος Συμβολαίου: 100 Χρεόγραφα, Φυσική Παράδοση)																	
ΕΛΛΗΝ. ΧΡΗΜΑΤΙΣΤΗΡΙΑ-Χ.Α. (ΚΟ)				Δεκέμβριος 2021	3.49	3.55	3.49	3.55	3.55	---	---	---	3.86	---	12	41	1,260
3.56	3.46	3.56	2.59%	Μάρτιος 2022	---	---	---	---	3.50	---	---	---	---	---	---	---	
				Ιούνιος 2022	---	---	---	---	3.52	---	---	---	---	---	---	---	---
				Σεπτέμβριος 2022	---	---	---	---	3.54	---	---	---	---	---	---	---	---
(Μέγεθος Συμβολαίου: 100 Χρεόγραφα, Φυσική Παράδοση)																	
ΕΛΛΗΝΙΚΑ ΠΕΤΡΕΛΑΙΑ (ΚΟ)				Δεκέμβριος 2021	5.58	5.70	5.54	5.70	5.70	---	---	---	6.26	---	20	62	2,440
5.7	5.55	5.7	1.24%	Μάρτιος 2022	---	---	---	---	5.68	---	---	---	---	---	---	---	
				Ιούνιος 2022	---	---	---	---	5.71	---	---	---	---	---	---	---	---
				Σεπτέμβριος 2022	---	---	---	---	5.74	---	---	---	---	---	---	---	---
(Μέγεθος Συμβολαίου: 100 Χρεόγραφα, Φυσική Παράδοση)																	
ΕΥΔΑΠ (ΚΟ)				Δεκέμβριος 2021	7.22	7.32	7.19	7.32	7.32	---	---	---	7.96	7.19	15	56	785
7.29	7.1	7.23	-1.09%	Μάρτιος 2022	---	---	---	---	7.38	---	---	---	---	---	---	---	
				Ιούνιος 2022	---	---	---	---	7.42	---	---	---	---	---	---	---	---
				Σεπτέμβριος 2022	---	---	---	---	7.45	---	---	---	---	---	---	---	---
(Μέγεθος Συμβολαίου: 103 Χρεόγραφα, Φυσική Παράδοση)																	
ΜΟΤΟΡ ΟΪΛ (ΚΟ)				Δεκέμβριος 2021	13.00	13.30	13.00	13.30	13.30	---	---	---	14.20	---	11	34	3,040
13.39	13.11	13.39	1.44%	Μάρτιος 2022	---	---	---	---	13.32	---	---	---	---	---	---	---	
				Ιούνιος 2022	---	---	---	---	13.39	---	---	---	---	---	---	---	---
				Σεπτέμβριος 2022	---	---	---	---	13.46	---	---	---	---	---	---	---	---

Σημειώσεις Παραγώγων

Τις τιμές εκκαθάρισης και τις τελικές ανοικτές θέσεις μπορείτε να τις ανακτήσετε στο ακόλουθο path <http://www.helex.gr/el/web/guest/statistics-end-of-day-derivatives>

Υποκείμενη Αγορά				Αγορά Παραγώγων										Ανοικτές θέσεις			
Ανωτ Τιμή	Κατωτ Τιμή	Τιμή κλεισ.	Μεταβ.	Μήνας Παράδοσης	Άνοιγμα	Ανωτ Τιμή	Κατωτ Τιμή	Τελ Τιμή	Τιμή κλεισ.	Τελευταία ζήτηση	Τελευταία προσφορά	Τιμή Εκκαθάρισης*	Υψηλό ζωής	Χαμηλό ζωής	Πράξεις	Όγκος	Ανοικτές θέσεις
(Μέγεθος Συμβολαίου: 100 Χρεόγραφα, Φυσική Παράδοση)																	
ΜΥΤΙΑΗΝΑΙΟΣ (ΚΟ)				Δεκέμβριος 2021	13.98	14.45	13.98	14.32	14.32	---	---	---	16.62	---	56	228	6,544
14.4	13.75	14.4	2.13%	Μάρτιος 2022	---	---	---	---	14.23	---	---	---	---	---	---	---	---
				Ιούνιος 2022	---	---	---	---	14.30	---	---	---	---	---	---	---	---
				Σεπτέμβριος 2022	---	---	---	---	14.37	---	---	---	---	---	---	---	---
(Μέγεθος Συμβολαίου: 100 Χρεόγραφα, Φυσική Παράδοση)																	
ΟΛΠ (ΚΟ)				Δεκέμβριος 2021	---	---	---	---	19.38	---	---	---	19.81	---	---	---	399
18.78	18.52	18.76	-0.21%	Μάρτιος 2022	---	---	---	---	18.98	---	---	---	---	---	---	---	---
				Ιούνιος 2022	---	---	---	---	19.07	---	---	---	---	---	---	---	---
				Σεπτέμβριος 2022	---	---	---	---	19.17	---	---	---	---	---	---	---	---
(Μέγεθος Συμβολαίου: 100 Χρεόγραφα, Φυσική Παράδοση)																	
ΟΠΑΠ (ΚΟ)				Δεκέμβριος 2021	13.13	13.38	13.13	13.33	13.33	---	---	---	13.72	---	57	248	1,075
13.48	13.1	13.45	0.52%	Μάρτιος 2022	---	---	---	---	13.51	---	---	---	---	---	---	---	---
				Ιούνιος 2022	---	---	---	---	13.57	---	---	---	---	---	---	---	---
				Σεπτέμβριος 2022	---	---	---	---	13.64	---	---	---	---	---	---	---	---
(Μέγεθος Συμβολαίου: 100 Χρεόγραφα, Φυσική Παράδοση)																	
ΟΤΕ (ΚΟ)				Δεκέμβριος 2021	15.99	16.14	15.90	15.91	15.91	---	---	---	16.44	---	17	55	1,061
16.35	15.915	16.15	-0.43%	Μάρτιος 2022	---	---	---	---	16.37	---	---	---	---	---	---	---	---
				Ιούνιος 2022	---	---	---	---	16.45	---	---	---	---	---	---	---	---
				Σεπτέμβριος 2022	---	---	---	---	16.54	---	---	---	---	---	---	---	---
(Μέγεθος Συμβολαίου: 100 Χρεόγραφα, Φυσική Παράδοση)																	
ΠΕΙΡΑΙΩΣ FINANCIAL HOLD (ΚΟ)				Δεκέμβριος 2021	1.38	1.39	1.38	1.38	1.38	---	---	---	1.79	---	27	324	22,358
1.384	1.364	1.378	-1.22%	Μάρτιος 2022	---	---	---	---	1.41	---	---	---	---	---	---	---	---
				Ιούνιος 2022	---	---	---	---	1.42	---	---	---	---	---	---	---	---
				Σεπτέμβριος 2022	---	---	---	---	1.42	---	---	---	---	---	---	---	---
(Μέγεθος Συμβολαίου: 100 Χρεόγραφα, Φυσική Παράδοση)																	
ΤΕΡΝΑ ΕΝΕΡΓΕΙΑΚΗ (ΚΟ)				Δεκέμβριος 2021	11.25	11.47	11.24	11.32	11.32	---	---	---	12.39	---	15	75	1,886
11.48	11.18	11.28	-1.74%	Μάρτιος 2022	---	---	---	---	11.59	---	---	---	---	---	---	---	---
				Ιούνιος 2022	---	---	---	---	11.65	---	---	---	---	---	---	---	---
				Σεπτέμβριος 2022	---	---	---	---	11.70	---	---	---	---	---	---	---	---

Σημειώσεις Παραγώγων

Τις τιμές εκκαθάρισης και τις τελικές ανοικτές θέσεις μπορείτε να τις ανακτήσετε στο ακόλουθο path <http://www.helex.gr/el/web/guest/statistics-end-of-day-derivatives>

FTSE/X.A. Large Cap

(Μονάδα Διαπραγμάτευσης: 1 Μονάδα Δείκτη x 2€ - Τρόπος Εξάσκησης: Ευρωπαϊκός, Χρηματικός Διακανονισμός)

Τιμή Εξάσκησης	Δικαιώματα Αγοράς														Δικαιώματα Πώλησης														Τιμή Εξάσκησης				
	Οκτώβριος 2021							Νοέμβριος 2021							Λοιποί Μήνες		Οκτώβριος 2021							Νοέμβριος 2021							Λοιποί Μήνες		
	Άνοιγμα	Ανιτ Τιμή	Κατω Τιμή	Τελ Τιμή	Τιμή κλεισ.	Όγκος	Ανοικτές θέσεις	Άνοιγμα	Ανιτ Τιμή	Κατω Τιμή	Τελ Τιμή	Τιμή κλεισ.	Όγκος	Ανοικτές θέσεις	Όγκος	Ανοικτές θέσεις	Άνοιγμα	Ανιτ Τιμή	Κατω Τιμή	Τελ Τιμή	Τιμή κλεισ.	Όγκος	Ανοικτές θέσεις	Άνοιγμα	Ανιτ Τιμή	Κατω Τιμή	Τελ Τιμή	Τιμή κλεισ.		Όγκος	Ανοικτές θέσεις	Όγκος	Ανοικτές θέσεις
1,650	-	-	-	-	-	-	-	-	-	-	-	-	-	-	-	-	-	-	-	-	-	-	-	-	-	-	-	-	-	-	-	-	1,650
1,675	-	-	-	-	-	-	-	-	-	-	-	-	-	-	-	-	-	-	-	-	-	-	-	-	-	-	-	-	-	-	-	-	1,675
1,700	-	-	-	-	-	-	-	-	-	-	-	-	-	-	-	-	-	-	-	-	-	-	-	-	-	-	-	-	-	-	-	-	1,700
1,725	-	-	-	-	-	-	-	-	-	-	-	-	-	-	-	-	-	-	-	-	-	-	-	-	-	-	-	-	-	-	-	-	1,725
1,750	-	-	-	-	-	-	-	-	-	-	-	-	-	-	-	-	-	-	-	-	-	-	-	-	-	-	-	-	-	-	-	-	1,750
1,775	-	-	-	-	-	-	-	-	-	-	-	-	-	-	-	-	-	-	-	-	-	-	-	-	-	-	-	-	-	-	-	-	1,775
1,800	-	-	-	-	-	-	-	-	-	-	-	-	-	-	-	-	-	-	-	-	-	-	-	-	-	-	-	-	-	-	-	-	1,800
1,825	-	-	-	-	-	-	-	-	-	-	-	-	-	-	-	-	-	-	-	-	-	-	-	-	-	-	-	-	-	-	-	-	1,825
1,850	-	-	-	-	-	-	-	-	-	-	-	-	-	-	-	-	-	-	-	-	-	-	-	-	-	-	-	-	-	-	-	-	1,850
1,875	0.00	0.00	0.00	-	206.00	-	-	-	-	-	-	-	-	-	-	-	0.00	0.00	0.00	-	0.36	-	-	-	-	-	-	-	-	-	-	-	1,875
1,900	0.00	0.00	0.00	-	182.00	-	-	-	-	-	-	-	-	-	-	-	0.00	0.00	0.00	-	0.81	-	1	-	-	-	-	-	-	-	-	-	1,900
1,925	0.00	0.00	0.00	-	158.00	-	-	0.00	0.00	0.00	-	169.00	-	-	-	0.00	0.00	0.00	-	1.70	-	-	0.00	0.00	0.00	-	15.25	-	-	-	-	1,925	
1,950	0.00	0.00	0.00	-	134.00	-	-	0.00	0.00	0.00	-	149.00	-	-	-	0.00	0.00	0.00	-	3.20	-	-	0.00	0.00	0.00	-	20.25	-	-	-	-	1,950	
1,975	0.00	0.00	0.00	-	112.00	-	-	0.00	0.00	0.00	-	130.00	-	-	-	0.00	0.00	0.00	-	5.90	-	15	0.00	0.00	0.00	-	26.50	-	-	-	-	1,975	
2,000	0.00	0.00	0.00	-	91.00	-	-	0.00	0.00	0.00	-	113.00	-	-	-	0.00	0.00	0.00	-	10.00	-	1	0.00	0.00	0.00	-	34.25	-	2	-	-	2,000	
2,050	0.00	0.00	0.00	-	55.00	-	35	0.00	0.00	0.00	-	82.50	-	20	-	18.00	0.00	18.00	18.00	18.00	18.00	1	42	0.00	0.00	0.00	-	53.50	-	40	-	-	2,050
2,100	34.25	34.25	34.25	34.25	34.25	1	21	60.00	60.00	60.00	60.00	60.00	20	20	0.00	34.25	0.00	-	48.50	-	102	0.00	0.00	0.00	-	79.00	-	20	-	-	2,100		
2,150	0.00	0.00	0.00	-	13.50	-	56	43.25	45.00	43.25	45.00	45.00	6	-	65.00	0.00	65.00	65.00	65.00	65.00	5	80	0.00	0.00	0.00	-	110.00	-	20	-	-	2,150	
2,200	0.00	0.00	0.00	-	5.40	-	93	0.00	0.00	0.00	-	25.25	-	100	0.00	0.00	0.00	-	124.00	-	20	0.00	0.00	0.00	-	146.00	-	160	-	-	2,200		
2,250	0.00	0.00	0.00	-	1.80	-	88	0.00	0.00	0.00	-	15.50	-	60	0.00	0.00	0.00	-	171.00	-	60	0.00	0.00	0.00	-	186.00	-	60	-	-	2,250		
2,300	0.00	0.00	0.00	-	0.51	-	45	0.00	0.00	0.00	-	9.30	-	-	0.00	0.00	0.00	-	219.00	-	20	0.00	0.00	0.00	-	230.00	-	-	-	-	2,300		
2,350	0.00	0.00	0.00	-	0.13	-	-	0.00	0.00	0.00	-	5.30	-	1	0.00	0.00	0.00	-	269.00	-	-	0.00	0.00	0.00	-	276.00	-	-	-	-	2,350		
2,400	0.00	0.00	0.00	-	0.03	-	-	0.00	0.00	0.00	-	2.90	-	-	0.00	0.00	0.00	-	319.00	-	-	0.00	0.00	0.00	-	323.00	-	-	-	-	2,400		
2,450	0.00	0.00	0.00	-	0.01	-	-	0.00	0.00	0.00	-	1.50	-	-	0.00	0.00	0.00	-	369.00	-	-	0.00	0.00	0.00	-	371.00	-	-	-	-	2,450		
2,500	0.00	0.00	0.00	-	0.01	-	-	0.00	0.00	0.00	-	0.77	-	-	0.00	0.00	0.00	-	419.00	-	-	0.00	0.00	0.00	-	421.00	-	-	-	-	2,500		
Σύνολο:						1	338						26	201	0	0						6	341						0	302	0	0	
Αριθμός Πράξεων:						1							3		0							2							0		0		

ALPHA ΥΠΗΡΕΣΙΩΝ ΣΥΜΜ (ΚΟ)

(Μέγεθος Συμβολαίου: 100 Χρέεγραφα, Τρόπος Εξάσκησης: Αμερικάνικος, Φυσική Παράδοση)

Τιμή Εξάσκησης	Δικαιώματα Αγοράς														Δικαιώματα Πώλησης																				
	Οκτώβριος 2021						Νοέμβριος 2021						Λοιποί Μήνες		Οκτώβριος 2021						Νοέμβριος 2021						Λοιποί Μήνες		Τιμή Εξάσκησης						
	Άνοιγμα	Ανιτ Τιμή	Κατωτ Τιμή	Τελ Τιμή	Τιμή κλεισ.	Όγκος	Άνοιγμα	Ανιτ Τιμή	Κατωτ Τιμή	Τελ Τιμή	Τιμή κλεισ.	Όγκος	Άνοιγτες θέσεις	Όγκος	Άνοιγτες θέσεις	Άνοιγμα	Ανιτ Τιμή	Κατωτ Τιμή	Τελ Τιμή	Τιμή κλεισ.	Όγκος	Άνοιγτες θέσεις	Άνοιγμα	Ανιτ Τιμή	Κατωτ Τιμή	Τελ Τιμή	Τιμή κλεισ.	Όγκος		Άνοιγτες θέσεις	Όγκος	Άνοιγτες θέσεις			
0.450						-	-					-	-									-	-												0.005
0.500						-	-					-	-									-	-											0.005	
0.550						-	-					-	-									-	-											0.006	
0.600						-	-					-	-									-	-											0.006	
0.650						-	-					-	-									-	-											0.007	
0.700						-	-					-	-									-	-											0.007	
0.750	0.000	0.000	0.000		0.351	-	-					-	-			0.000	0.000	0.000			0.001	-	-										0.008		
0.800	0.000	0.000	0.000		0.301	-	-	0.000	0.000	0.000		0.303	-	-		0.000	0.000	0.000			0.001	-	-	0.000	0.000	0.000		0.001	-	-			0.008		
0.850	0.000	0.000	0.000		0.252	-	-	0.000	0.000	0.000		0.255	-	-		0.000	0.000	0.000			0.001	-	-	0.000	0.000	0.000		0.003	-	-			0.009		
0.900	0.000	0.000	0.000		0.205	-	-	0.000	0.000	0.000		0.210	-	-		0.000	0.000	0.000			0.004	-	-	0.000	0.000	0.000		0.007	-	-			0.009		
0.950	0.000	0.000	0.000		0.160	-	-	0.000	0.000	0.000		0.167	-	-		0.000	0.000	0.000			0.009	-	-	0.000	0.000	0.000		0.015	-	-			0.010		
1.000	0.000	0.000	0.000		0.121	-	-	0.000	0.000	0.000		0.129	-	-		0.000	0.000	0.000			0.020	-	-	0.000	0.000	0.000		0.026	-	-			0.010		
1.100	0.000	0.000	0.000		0.059	-	-	0.000	0.000	0.000		0.070	-	-		0.000	0.000	0.000			0.058	-	-	0.000	0.000	0.000		0.067	-	-			0.011		
1.200	0.000	0.000	0.000		0.024	-	-	0.000	0.000	0.000		0.033	-	-		0.000	0.000	0.000			0.123	-	-	0.000	0.000	0.000		0.130	-	-			0.012		
1.300	0.000	0.000	0.000		0.008	-	-	0.000	0.000	0.000		0.014	-	-		0.000	0.000	0.000			0.208	-	-	0.000	0.000	0.000		0.211	-	-			0.013		
1.400	0.000	0.000	0.000		0.002	-	-	0.000	0.000	0.000		0.005	-	-		0.000	0.000	0.000			0.302	-	-	0.000	0.000	0.000		0.303	-	-			0.014		
1.500	0.000	0.000	0.000		0.001	-	-	0.000	0.000	0.000		0.002	-	-		0.000	0.000	0.000			0.400	-	-	0.000	0.000	0.000		0.400	-	-			0.015		
1.600	0.000	0.000	0.000		0.001	-	-	0.000	0.000	0.000		0.001	-	-		0.000	0.000	0.000			0.500	-	-	0.000	0.000	0.000		0.500	-	-			0.016		
1.700	0.000	0.000	0.000		0.001	-	-	0.000	0.000	0.000		0.001	-	-		0.000	0.000	0.000			0.600	-	-	0.000	0.000	0.000		0.600	-	-			0.017		
1.800						-	-					-	-								-	-												0.018	
Σύνολα:						0	0					0	0	0	0						0	0									0	0			
Αριθμός Πράξεων:						0						0		0							0.00										0				0

ΔΕΗ (ΚΟ)

(Μέγεθος Συμβολαίου: 100 Χρέεγραφα, Τρόπος Εξάσκησης: Αμερικάνικος, Φυσική Παράδοση)

Τιμή Εξάσκησης	Δικαιώματα Αγοράς													Δικαιώματα Πώλησης													Τιμή Εξάσκησης					
	Οκτώβριος 2021				Νοέμβριος 2021				Λοιποί Μήνες		Οκτώβριος 2021				Νοέμβριος 2021				Λοιποί Μήνες													
	Άνοιγμα	Ανιτ. Τιμή	Κατωτ. Τιμή	Τελ. Τιμή	Τιμή κλεισ.	Όγκος	Ανοικτές θέσεις	Άνοιγμα	Ανιτ. Τιμή	Κατωτ. Τιμή	Τελ. Τιμή	Τιμή κλεισ.	Όγκος	Ανοικτές θέσεις	Όγκος	Ανοικτές θέσεις	Άνοιγμα	Ανιτ. Τιμή	Κατωτ. Τιμή	Τελ. Τιμή	Τιμή κλεισ.	Όγκος	Ανοικτές θέσεις	Όγκος	Ανοικτές θέσεις	Τιμή Εξάσκησης						
4.800					-	-							-	-									-	-			0.048					
5.200					-	-							-	-									-	-			0.052					
5.600					-	-							-	-									-	-			0.056					
6.000	0.000	0.000	0.000		2.21	-	-	0.000	0.000	0.000		2.23	-	-	0.000	0.000	0.000		0.001	-	-	0.000	0.000	0.000		0.013	-	-	0.060			
6.400	0.000	0.000	0.000		1.81	-	-	0.000	0.000	0.000		1.85	-	-	0.000	0.000	0.000		0.001	-	-	0.000	0.000	0.000		0.034	-	-	0.064			
6.800	0.000	0.000	0.000		1.41	-	-	0.000	0.000	0.000		1.49	-	-	0.000	0.000	0.000		0.009	-	-	0.000	0.000	0.000		0.076	-	-	0.068			
7.200	0.000	0.000	0.000		1.04	-	-	0.000	0.000	0.000		1.17	-	-	0.000	0.000	0.000		0.035	-	-	0.000	0.000	0.000		0.153	-	-	0.072			
7.600	0.000	0.000	0.000		0.708	-	-	0.000	0.000	0.000		0.891	-	-	0.000	0.000	0.000		0.102	-	-	0.000	0.000	0.000		0.271	-	-	0.076			
8.000	0.000	0.000	0.000		0.438	-	61	0.000	0.000	0.000		0.656	-	-	0.000	0.000	0.000		0.232	-	5	0.000	0.000	0.000		0.435	-	-	0.080			
8.400	0.000	0.000	0.000		0.245	-	5	0.000	0.000	0.000		0.467	-	5	0.000	0.000	0.000		0.438	-	5	0.000	0.000	0.000		0.645	-	-	0.084			
8.800	0.000	0.000	0.000		0.124	-	10	0.270	0.375	0.270	0.375	0.375	39	48	0.000	0.000	0.000		0.718	-	10	0.000	0.000	0.000		0.900	-	-	0.088			
9.200	0.000	0.000	0.000		0.055	-	10	0.000	0.000	0.000		0.215	-	31	0.000	0.000	0.000		1.05	-	5	0.000	0.000	0.000		1.19	-	-	0.092			
9.600	0.000	0.000	0.000		0.023	-	275	0.000	0.000	0.000		0.139	-	21	0.000	0.000	0.000		1.42	-	120	0.000	0.000	0.000		1.52	-	-	0.096			
10.000	0.000	0.000	0.000		0.008	-	126	0.000	0.000	0.000		0.087	-	35	0.000	0.000	0.000		1.80	-	32	0.000	0.000	0.000		1.87	-	-	0.100			
11.000	0.000	0.000	0.000		0.001	-	79	0.000	0.000	0.000		0.025	-	13	0.000	0.000	0.000		2.80	-	20	0.000	0.000	0.000		2.81	-	-	0.110			
12.000	0.000	0.000	0.000		0.001	-	11	0.000	0.000	0.000		0.006	-	-	0.000	0.000	0.000		3.80	-	-	0.000	0.000	0.000		3.80	-	-	0.120			
13.000	0.000	0.000	0.000		0.001	-	-	0.000	0.000	0.000		0.001	-	-	0.000	0.000	0.000		4.80	-	-	0.000	0.000	0.000		4.80	-	-	0.130			
14.000	0.000	0.000	0.000		0.001	-	-	0.000	0.000	0.000		0.001	-	-	0.000	0.000	0.000		5.80	-	-	0.000	0.000	0.000		5.80	-	-	0.140			
15.000	0.000	0.000	0.000		0.001	-	-	0.000	0.000	0.000		0.001	-	-	0.000	0.000	0.000		6.80	-	-	0.000	0.000	0.000		6.80	-	-	0.150			
Σύνολα:					0		577					39		153	0		0					0		197			0		127	0		0
Αριθμός Πράξεων:					0							5			0							0.00				0				0		

ΕΘΝΙΚΗ ΤΡΑΠΕΖΑ (ΚΟ)

(Μέγεθος Συμβολαίου: 100 Χρεόγραφα, Τρόπος Εξάσκησης: Αμερικάνικος, Φυσική Παράδοση)

Τιμή Εξάσκησης	Δικαιώματα Αγοράς												Δικαιώματα Πώλησης												Τιμή Εξάσκησης											
	Οκτώβριος 2021				Νοέμβριος 2021				Λοιποί Μήνες				Οκτώβριος 2021				Νοέμβριος 2021				Λοιποί Μήνες															
	Άνοιγμα	Ανιγτ Τιμή	Κατωτ Τιμή	Τελ Τιμή	Τιμή κλεισ.	Όγκος	Ανοικτές θέσεις	Άνοιγμα	Ανιγτ Τιμή	Κατωτ Τιμή	Τελ Τιμή	Τιμή κλεισ.	Όγκος	Ανοικτές θέσεις	Όγκος	Ανοικτές θέσεις	Άνοιγμα	Ανιγτ Τιμή	Κατωτ Τιμή	Τελ Τιμή	Τιμή κλεισ.	Όγκος	Ανοικτές θέσεις	Όγκος		Ανοικτές θέσεις										
1.300						-	-																				0.013									
1.400						-	-																					0.014								
1.500						-	-																					0.015								
1.600	0.000	0.000	0.000		0.821	-	-	0.000	0.000	0.000		0.825	-	-			0.000	0.000	0.000		0.001	-	-		0.000	0.000	0.000	0.001	-	-					0.016	
1.700	0.000	0.000	0.000		0.721	-	-	0.000	0.000	0.000		0.727	-	-			0.000	0.000	0.000		0.001	-	-		0.000	0.000	0.000	0.000	0.002	-	-					0.017
1.800	0.000	0.000	0.000		0.622	-	-	0.000	0.000	0.000		0.630	-	-			0.000	0.000	0.000		0.001	-	-		0.000	0.000	0.000	0.000	0.005	-	-					0.018
1.900	0.000	0.000	0.000		0.522	-	-	0.000	0.000	0.000		0.537	-	-			0.000	0.000	0.000		0.001	-	-		0.000	0.000	0.000	0.000	0.011	-	-					0.019
2.000	0.000	0.000	0.000		0.423	-	-	0.000	0.000	0.000		0.448	-	-			0.000	0.000	0.000		0.002	-	-		0.000	0.000	0.000	0.000	0.022	-	-					0.020
2.200	0.000	0.000	0.000		0.240	-	-	0.000	0.000	0.000		0.292	-	-			0.000	0.000	0.000		0.018	-	-		0.000	0.000	0.000	0.000	0.066	-	-					0.022
2.400	0.000	0.000	0.000		0.102	-	3	0.000	0.000	0.000		0.175	-	-			0.000	0.000	0.000		0.081	-	2		0.000	0.000	0.000	0.000	0.148	-	-					0.024
2.600	0.000	0.000	0.000		0.031	-	-	0.000	0.000	0.000		0.096	-	-			0.000	0.000	0.000		0.209	-	-		0.000	0.000	0.000	0.000	0.269	-	-					0.026
2.800	0.000	0.000	0.000		0.007	-	-	0.000	0.000	0.000		0.047	-	-			0.000	0.000	0.000		0.385	-	-		0.000	0.000	0.000	0.000	0.421	-	-					0.028
3.000	0.000	0.000	0.000		0.001	-	-	0.000	0.000	0.000		0.022	-	-			0.000	0.000	0.000		0.580	-	-		0.000	0.000	0.000	0.000	0.597	-	-					0.030
3.200	0.000	0.000	0.000		0.001	-	-	0.000	0.000	0.000		0.009	-	-			0.000	0.000	0.000		0.780	-	-		0.000	0.000	0.000	0.000	0.785	-	-					0.032
3.400	0.000	0.000	0.000		0.001	-	-	0.000	0.000	0.000		0.004	-	-			0.000	0.000	0.000		0.980	-	-		0.000	0.000	0.000	0.000	0.981	-	-					0.034
3.600	0.000	0.000	0.000		0.001	-	-	0.000	0.000	0.000		0.001	-	-			0.000	0.000	0.000		1.18	-	-		0.000	0.000	0.000	0.000	1.18	-	-					0.036
3.800						-	-																													0.038
Σύνολο:						0	3						0	0	0	0					0	2						0	0	0	0	300				
Αριθμός Πράξεων:							0						0	0							0.00							0		0						

ΟΠΑΠ (ΚΟ)

(Μέγεθος Συμβολαίου: 100 Χρεόγραφα, Τρόπος Εξάσκησης: Αμερικάνικος, Φυσική Παράδοση)

Τιμή Εξάσκησης	Δικαιώματα Αγοράς														Δικαιώματα Πώλησης																			
	Οκτώβριος 2021						Νοέμβριος 2021						Λοιποί Μήνες		Οκτώβριος 2021						Νοέμβριος 2021						Λοιποί Μήνες		Τιμή Εξάσκησης					
	Άνοιγμα	Ανιγτ Τιμή	Καπιτ Τιμή	Τελ Τιμή	Τιμή κλεισ.	Όγκος	Ανοικτές θέσεις	Άνοιγμα	Ανιγτ Τιμή	Καπιτ Τιμή	Τελ Τιμή	Τιμή κλεισ.	Όγκος	Ανοικτές θέσεις	Όγκος	Ανοικτές θέσεις	Άνοιγμα	Ανιγτ Τιμή	Καπιτ Τιμή	Τελ Τιμή	Τιμή κλεισ.	Όγκος	Ανοικτές θέσεις	Άνοιγμα	Ανιγτ Τιμή	Καπιτ Τιμή	Τελ Τιμή	Τιμή κλεισ.		Όγκος	Ανοικτές θέσεις	Όγκος	Ανοικτές θέσεις	
8.000						-	-							-	-									-	-									0.080
8.400	0.000	0.000	0.000		4.99	-	-							-	-			0.000	0.000	0.000		0.001	-	-			0.000	0.000	0.000					0.084
8.800	0.000	0.000	0.000		4.59	-	-	0.000	0.000	0.000		4.60	-	-			0.000	0.000	0.000		0.001	-	-		0.000	0.000	0.000		0.001	-	-			0.088
9.200	0.000	0.000	0.000		4.19	-	-	0.000	0.000	0.000		4.21	-	-			0.000	0.000	0.000		0.001	-	-		0.000	0.000	0.000		0.001	-	-			0.092
9.600	0.000	0.000	0.000		3.79	-	-	0.000	0.000	0.000		3.81	-	-			0.000	0.000	0.000		0.001	-	-		0.000	0.000	0.000		0.001	-	-			0.096
10.000	0.000	0.000	0.000		3.39	-	-	0.000	0.000	0.000		3.41	-	-			0.000	0.000	0.000		0.001	-	-		0.000	0.000	0.000		0.001	-	-			0.100
11.000	0.000	0.000	0.000		2.39	-	-	0.000	0.000	0.000		2.42	-	-			0.000	0.000	0.000		0.001	-	30		0.000	0.000	0.000		0.009	-	-			0.110
12.000	0.000	0.000	0.000		1.40	-	5	0.000	0.000	0.000		1.49	-	-			0.000	0.000	0.000		0.006	-	-		0.000	0.000	0.000		0.079	-	-			0.120
13.000	0.000	0.000	0.000		0.529	-	-	0.000	0.000	0.000		0.749	-	-			0.000	0.000	0.000		0.139	-	-		0.000	0.000	0.000		0.334	-	-			0.130
14.000	0.000	0.000	0.000		0.092	-	5	0.286	0.286	0.286	0.286	0.286	5	15			0.000	0.000	0.000		0.702	-	-		0.000	0.000	0.000		0.883	-	-			0.140
15.000	0.000	0.000	0.000		0.006	-	-	0.000	0.000	0.000		0.088	-	5			0.000	0.000	0.000		1.62	-	-		0.000	0.000	0.000		1.68	-	-			0.150
16.000	0.000	0.000	0.000		0.001	-	-	0.000	0.000	0.000		0.021	-	-			0.000	0.000	0.000		2.62	-	-		0.000	0.000	0.000		2.62	-	-			0.160
17.000	0.000	0.000	0.000		0.001	-	-	0.000	0.000	0.000		0.004	-	-			0.000	0.000	0.000		3.62	-	-		0.000	0.000	0.000		3.62	-	-			0.170
18.000	0.000	0.000	0.000		0.001	-	-	0.000	0.000	0.000		0.001	-	-			0.000	0.000	0.000		4.62	-	-		0.000	0.000	0.000		4.62	-	-			0.180
19.000	0.000	0.000	0.000		0.001	-	-	0.000	0.000	0.000		0.001	-	-			0.000	0.000	0.000		5.62	-	-		0.000	0.000	0.000		5.62	-	-			0.190
Σύνολα:						0	10						5	20	0	0							0	30					0	50	0	0		
Αριθμός Πράξεων:														1		0								0.00						0		0		

ΟΤΕ (ΚΟ)

(Μέγεθος Συμβολαίου: 100 Χρέδωγραφα, Τρόπος Εξάσκησης: Αμερικάνικος, Φυσική Παράδοση)

Τιμή Εξάσκησης	Δικαιώματα Αγοράς												Δικαιώματα Πώλησης												Τιμή Εξάσκησης				
	Οκτώβριος 2021				Νοέμβριος 2021				Λοιποί Μήνες				Οκτώβριος 2021				Νοέμβριος 2021				Λοιποί Μήνες								
	Άνοιγμα	Ανιτ Τιμή	Κατωτ Τιμή	Τελ Τιμή	Τιμή κλεισ.	Όγκος	Ανοικτές θέσεις	Άνοιγμα	Ανιτ Τιμή	Κατωτ Τιμή	Τελ Τιμή	Τιμή κλεισ.	Όγκος	Ανοικτές θέσεις	Όγκος	Ανοικτές θέσεις	Άνοιγμα	Ανιτ Τιμή	Κατωτ Τιμή	Τελ Τιμή	Τιμή κλεισ.	Όγκος	Ανοικτές θέσεις	Όγκος		Ανοικτές θέσεις			
8.800						-	-																				0.088		
9.200						-	-																				0.092		
9.600	0.000	0.000	0.000		6.63	-	-									0.000	0.000	0.000		0.001	-	-					0.096		
10.000	0.000	0.000	0.000		6.23	-	-									0.000	0.000	0.000		0.001	-	-					0.100		
11.000	0.000	0.000	0.000		5.23	-	-	0.000	0.000	0.000		5.25	-	-		0.000	0.000	0.000		0.001	-	-	0.000	0.000	0.000	0.001	-	-	0.110
12.000	0.000	0.000	0.000		4.23	-	-	0.000	0.000	0.000		4.25	-	-		0.000	0.000	0.000		0.001	-	-	0.000	0.000	0.000	0.001	-	-	0.120
13.000	0.000	0.000	0.000		3.23	-	-	0.000	0.000	0.000		3.26	-	-		0.000	0.000	0.000		0.001	-	-	0.000	0.000	0.000	0.005	-	-	0.130
14.000	0.000	0.000	0.000		2.23	-	-	0.000	0.000	0.000		2.30	-	-		0.000	0.000	0.000		0.001	-	-	0.000	0.000	0.000	0.038	-	-	0.140
15.000	0.000	0.000	0.000		1.25	-	-	0.000	0.000	0.000		1.43	-	-		0.000	0.000	0.000		0.013	-	21	0.000	0.000	0.000	0.170	-	-	0.150
16.000	0.000	0.000	0.000		0.430	-	10	0.000	0.000	0.000		0.765	-	-		0.000	0.000	0.000		0.197	-	10	0.000	0.000	0.000	0.503	-	-	0.160
17.000	0.000	0.000	0.000		0.067	-	10	0.000	0.000	0.000		0.341	-	-		0.000	0.000	0.000		0.836	-	-	0.000	0.000	0.000	1.08	-	-	0.170
18.000	0.000	0.000	0.000		0.004	-	30	0.000	0.000	0.000		0.126	-	-		0.000	0.000	0.000		1.78	-	25	0.000	0.000	0.000	1.87	-	-	0.180
19.000	0.000	0.000	0.000		0.002	-	-	0.000	0.000	0.000		0.039	-	-		0.000	0.000	0.000		2.78	-	-	0.000	0.000	0.000	2.79	-	-	0.190
20.000	0.000	0.000	0.000		0.001	-	-	0.000	0.000	0.000		0.010	-	-		0.000	0.000	0.000		3.78	-	-	0.000	0.000	0.000	3.78	-	-	0.200
22.000	0.000	0.000	0.000		0.001	-	-	0.000	0.000	0.000		0.001	-	-		0.000	0.000	0.000		5.78	-	-	0.000	0.000	0.000	5.78	-	-	0.220
24.000	0.000	0.000	0.000		0.001	-	-	0.000	0.000	0.000		0.001	-	-		0.000	0.000	0.000		7.78	-	-	0.000	0.000	0.000	7.78	-	-	0.240
Σύνολο:						0	50						0	0	0	0					0	56				0	0	0	0
Αριθμός Πράξεων:							0						0	0							0.00					0	0		

ΠΕΙΡΑΙΩΣ FINANCIAL HOLD (ΚΟ)

(Μέγεθος Συμβολαίου: 100 Χρέεγραφα, Τρόπος Εξάσκησης: Αμερικάνικος, Φυσική Παράδοση)

Τιμή Εξάσκησης	Δικαιώματα Αγοράς														Δικαιώματα Πώλησης																		
	Οκτώβριος 2021						Νοέμβριος 2021						Λοιποί Μήνες		Οκτώβριος 2021						Νοέμβριος 2021						Λοιποί Μήνες		Τιμή Εξάσκησης				
	Άνοιγμα	Ανιψ. Τιμή	Κατωτ. Τιμή	Τελ. Τιμή	Τιμή κλεισ.	Όγκος	Άνοιγμα	Ανιψ. Τιμή	Κατωτ. Τιμή	Τελ. Τιμή	Τιμή κλεισ.	Όγκος	Άνοικτες θέσεις	Όγκος	Άνοικτες θέσεις	Άνοιγμα	Ανιψ. Τιμή	Κατωτ. Τιμή	Τελ. Τιμή	Τιμή κλεισ.	Όγκος	Άνοικτες θέσεις	Άνοιγμα	Ανιψ. Τιμή	Κατωτ. Τιμή	Τελ. Τιμή	Τιμή κλεισ.	Όγκος		Άνοικτες θέσεις	Όγκος	Άνοικτες θέσεις	
0.150						-	-																										
0.200						-	-																										0.002
0.250						-	-																										0.003
0.300						-	-																										0.003
0.350						-	-																										0.004
0.400						-	-																										0.004
0.450						-	-																										0.005
0.500						-	-																										0.005
0.550						-	-																										0.006
0.600						-	-																										0.006
0.650						-	-																										0.007
0.700						-	-																										0.007
0.750						-	-																										0.008
0.800						-	-																										0.008
0.850						-	-																										0.009
0.900	0.000	0.000	0.000	0.501	-	-	0.000	0.000	0.000	0.503	-	-				0.000	0.000	0.000	0.001	-	-			0.000	0.000	0.000	0.002	-	-			0.009	
0.950	0.000	0.000	0.000	0.451	-	-	0.000	0.000	0.000	0.453	-	-				0.000	0.000	0.000	0.001	-	-			0.000	0.000	0.000	0.001	-	-			0.010	
1.000	0.000	0.000	0.000	0.401	-	-	0.000	0.000	0.000	0.403	-	-				0.000	0.000	0.000	0.001	-	-			0.000	0.000	0.000	0.001	-	-			0.010	
1.100	0.000	0.000	0.000	0.301	-	-	0.000	0.000	0.000	0.307	-	-				0.000	0.000	0.000	0.001	-	-			0.000	0.000	0.000	0.004	-	-			0.011	
1.200	0.000	0.000	0.000	0.205	-	-	0.000	0.000	0.000	0.217	-	-				0.000	0.000	0.000	0.004	-	-			0.000	0.000	0.000	0.014	-	-			0.012	
1.300	0.000	0.000	0.000	0.121	-	-	0.000	0.000	0.000	0.142	-	-				0.000	0.000	0.000	0.020	-	-			0.000	0.000	0.000	0.038	-	-			0.013	
1.400	0.000	0.000	0.000	0.059	-	-	0.000	0.000	0.000	0.084	-	-				0.000	0.000	0.000	0.058	-	-			0.000	0.000	0.000	0.080	-	-			0.014	
1.500	0.000	0.000	0.000	0.024	-	-	0.000	0.000	0.000	0.046	-	-				0.000	0.000	0.000	0.123	-	-			0.000	0.000	0.000	0.142	-	-			0.015	
1.600	0.000	0.000	0.000	0.008	-	-	0.000	0.000	0.000	0.023	-	-				0.000	0.000	0.000	0.207	-	-			0.000	0.000	0.000	0.219	-	-			0.016	
1.700	0.000	0.000	0.000	0.002	-	-	0.000	0.000	0.000	0.010	-	-				0.000	0.000	0.000	0.301	-	-			0.000	0.000	0.000	0.307	-	-			0.017	
1.800	0.000	0.000	0.000	0.001	-	-	0.000	0.000	0.000	0.004	-	-				0.000	0.000	0.000	0.400	-	-			0.000	0.000	0.000	0.402	-	-			0.018	
1.900	0.000	0.000	0.000	0.002	-	-	0.000	0.000	0.000	0.002	-	-				0.000	0.000	0.000	0.500	-	-			0.000	0.000	0.000	0.500	-	-			0.019	
2.000	0.000	0.000	0.000	0.001	-	-					-	-				0.000	0.000	0.000	0.600	-	-											0.020	
2.200						-	-																										0.022
2.400						-	-																										0.024
2.600						-	-																										0.026
2.800						-	-																										0.028
3.000						-	-																										0.030
3.200						-	-																										0.032
3.400						-	-																										0.034
3.600						-	-																										0.036

Προϊόν Δανεισμού	Υποκείμενος Τίτλος	Πολυμερείς Συναλλαγές[1]				Διμερείς Συναλλαγές[2]		Δανεισμός Τίτλων μέσω ΟΤC[3]	
		Ανοιχτές θέσεις[5]	Προσφερόμενη ποσότητα	Μ.Σ.Τ[4]	Όγκος συναλλαγών	Μ.Σ.Τ[4]	Όγκος συναλλαγών	Όγκος συναλλαγών	
ALPHABOR	ALPHA ΥΠΗΡΕΣΙΩΝ ΣΥΜΜ (ΚΟ)	---	---	---	---	---	---	59,945,262	
TATTBOR	ATTICA BANK A.T.E. (ΚΟ)	---	---	---	---	---	---	4	
CENERBOR	CENERGY HOLDINGS (ΚΑ)	---	---	---	---	---	---	---	
EEEBOR	COCA-COLA HBC AG (ΚΟ)	3,988	---	---	---	---	---	70,546	
EUROBBOR	EUROBANK HOLDINGS (ΚΟ)	450,078	---	---	80,000	2.65%	---	53,326,185	
FFGRPBOR	FOLLI-FOLLIE (ΚΟ)	---	---	---	---	---	---	900,530	
FOYRKBOR	FOURLIS ΣΥΜΜΕΤΟΧΩΝ (ΚΟ)	---	---	---	---	---	---	22,250	
INTRKBOR	INTRACOM HOLDINGS (ΚΟ)	---	---	---	---	---	---	---	
BELABOR	JUMBO (ΚΟ)	6,000	---	---	2,000	2.65%	---	239,039	
LAMDABOR	LAMDA DEVELOPMENT(ΚΟ)	---	---	---	---	---	---	6,201	
MIGBOR	MARFIN INVESTMENT GROUP (ΚΟ)	---	---	---	---	---	---	794,474	
QUALBOR	QUALITY & RELIABILITY (ΚΟ)	---	---	---	---	---	---	---	
TITCBOR	TITAN CEMENT (ΚΑ)	3,000	---	---	---	---	---	221,284	
VIQBOR	VIOTALCO SA/ΝV (ΚΑ)	13,447	---	---	1,500	3.16%	---	---	
ADMIEBOR	ΑΔΜΗΕ ΣΥΜΜΕΤΟΧΩΝ Α.Ε. (ΚΟ)	59,000	---	---	---	---	---	98,318	
AEGNBOR	ΑΕΡΟΠΟΡΙΑ ΑΙΓΑΙΟΥ (ΚΟ)	3,949	---	---	3,923	5.31%	3,000	6.50%	26,619
ALMYBOR	ΑΛΟΥΜΥΛ (ΚΟ)	---	---	---	---	---	---	---	
GEKTERNABOR	ΓΕΚ ΤΕΡΝΑ (ΚΟ)	---	---	---	---	---	---	11,393	
PPCBOR	ΔΕΗ (ΚΟ)	3,000	---	---	---	---	---	2,381,090	
ETEBOBOR	ΕΘΝΙΚΗ ΤΡΑΠΕΖΑ (ΚΟ)	---	---	---	---	---	---	6,795,536	
ELLAKTORBOR	ΕΛΛΑΚΤΩΡ (ΚΟ)	---	---	---	---	---	---	6,870	
EXAEBOR	ΕΛΛΗΝ. ΧΡΗΜΑΤΙΣΤΗΡΙΑ-Χ.Α. (ΚΟ)	3,000	---	---	---	---	---	152,047	
ELPEBOR	ΕΛΛΗΝΙΚΑ ΠΕΤΡΕΛΑΙΑ (ΚΟ)	---	---	---	---	---	---	68,571	
EYDAPBOR	ΕΥΔΑΠ (ΚΟ)	300	---	---	500	4.00%	---	232,781	
MOHBOR	ΜΟΤΟΡ ΟΪΛ (ΚΟ)	16,700	---	---	1,000	2.65%	---	307,136	
MYTILBOR	ΜΥΤΙΛΗΝΑΙΟΣ (ΚΟ)	1,000	---	---	---	---	---	93,034	
PRABOR	ΟΛΠ (ΚΟ)	1,964	---	---	---	---	---	10,401	
OPAPBOR	ΟΠΑΠ (ΚΟ)	56,782	---	---	24,200	2.65%	---	1,319,594	
HTQBOR	ΟΤΕ (ΚΟ)	47,585	---	---	25,000	2.65%	---	1,271,647	
TPEIRBOR	ΠΕΙΡΑΙΩΣ FINANCIAL HOLD (ΚΟ)	---	---	---	---	---	---	4,133,687	
PLAISBOR	ΠΛΑΙΣΙΟ COMPUTERS (ΚΟ)	---	---	---	---	---	---	100	

Σημειώσεις Προϊόντων Δανεισμού

[1] - Πολυμερείς Συμβάσεις Δανειοδοσίας των μεθόδων 8-1, 8-2 και 8-3-3 (σύμφ. Με Αποφ.17 ΔΣ του Χρηματιστηρίου).

[2] - Διμερείς Συμβάσεις Δανειοδοσίας των μεθόδων 8-3-1 και 8-3-2 (σύμφ. Με Αποφ. 20 ΔΣ του Χρηματιστηρίου).

[3] - Τα στοιχεία Συναλλαγές Δανεισμού Τίτλων μέσω ΟΤC δηλώνονται από τους χειριστές ΣΑΤ και αφορούν τις ποσότητες που έχουν καταγραφεί στο ΣΑΤ έως και τη προηγούμενη εργάσιμη ημέρα.

[4] - Μ.Σ.Τ: - Μέση Σταθμισμένη Τιμή (ως προς τα τεμάχια)

[5] - Τα στοιχεία αφορούν σε ανοιχτές θέσεις πριν την έναρξη της συνεδρίασης

Προϊόν Δανεισμού	Υποκείμενος Τίτλος	Πολυμερείς Συναλλαγές[1]					Διμερείς Συναλλαγές[2]		Δανεισμός Τίτλων μέσω ΟΤC[3]
		Ανοιχτές θέσεις[5]	Προσφερόμενη ποσότητα	Μ.Σ.Τ[4]	Όγκος συναλλαγών	Μ.Σ.Τ[4]	Όγκος συναλλαγών	Μ.Σ.Τ[4]	Όγκος συναλλαγών
SARBOR	ΣΑΡΑΝΤΗΣ ΓΡ. (ΚΟ)	---	---	---	---	---	---	---	1,390
TENERGYBOR	ΤΕΡΝΑ ΕΝΕΡΓΕΙΑΚΗ (ΚΟ)	---	---	---	---	---	---	---	13,569

Σημειώσεις Προϊόντων Δανεισμού

[1] - Πολυμερείς Συμβάσεις Δανειοδοσίας των μεθόδων 8-1, 8-2 και 8-3-3 (σύμφ. Με Αποφ.17 ΔΣ του Χρηματιστηρίου).

[2] - Διμερείς Συμβάσεις Δανειοδοσίας των μεθόδων 8-3-1 και 8-3-2 (σύμφ. Με Αποφ. 20 ΔΣ του Χρηματιστηρίου).

[3] - Τα στοιχεία Συναλλαγές Δανεισμού Τίτλων μέσω ΟΤC δηλώνονται από τους χειριστές ΣΑΤ και αφορούν τις ποσότητες που έχουν καταγραφεί στο ΣΑΤ έως και τη προηγούμενη εργάσιμη ημέρα.

[4] - Μ.Σ.Τ: - Μέση Σταθμισμένη Τιμή (ως προς τα τεμάχια)

[5] - Τα στοιχεία αφορούν σε ανοιχτές θέσεις πριν την έναρξη της συνεδρίασης

Κωδικό και ονομασίες Κλάδων Οικονομικής Δραστηριότητας του Χρηματιστηρίου Αθηνών

12003 - Διαπραγματεύσιμα Αμοιβαία Κεφάλαια	10101010 Υπηρεσίες Ηλεκτρονικών Υπολογιστών
10101015 Λογισμικό	10102030 Υλικό Υπολογιστών
15101010 Εξοπλισμός Τηλεπικοινωνιών	15102015 Υπηρεσίες Τηλεπικοινωνιών
20101010 Υγειονομικές Μονάδες	20101025 Υπηρεσίες Υγείας
20102010 Ιατρικός Εξοπλισμός	20103015 Φαρμακευτικά Προϊόντα
30101010 Τράπεζες	30202000 Διαφοροποιημένες Χρηματοοικονομικές Υπηρεσίες
30202010 Διαχείριση Κεφαλαίων & Θεματοφύλακες	30202015 Επενδυτικές Υπηρεσίες
30302010 Γενικές Ασφάλειες	30302015 Μεσίτες Ασφαλίσεων
30302025 Ασφάλειες Ιδιοκτησίας & Ζημιών	35101010 Συμμετοχές & Ανάπτυξη Ακίνητης Περιουσίας
35101015 Υπηρεσίες Ακίνητης Περιουσίας	35102000 Διαφοροποιημένες Α.Ε.Ε.Α.Π.
35102030 Α.Ε.Ε.Α.Π. Επαγγελματικών Χώρων	40201040 Υπηρεσίες Ενοικίασης και Χρηματοδοτικής Μίσθωσης
40202010 Κατασκευή Κατοικιών	40202015 Έπιπλα
40202020 Οικιακές Συσκευές	40203040 Ηλεκτρονική Ψυχαγωγία
40203045 Παιχνίδια	40204020 Ρούχα και Αξεσουάρ
40301010 Ψυχαγωγία	40301030 Εκδόσεις
40301035 Ραδιοτηλεοπτικοί Φορείς	40401010 Διαφοροποιημένοι Έμποροι
40401020 Εμπόριο Ενδυμάτων	40401025 Εμπόριο Προϊόντων Οικιακής Βελτίωσης
40401030 Εξειδικευμένο Λιανικό Εμπόριο	40501010 Αεροπορικές Εταιρείες
40501015 Ταξίδια & Τουρισμός	40501020 Τυχερά Παιχνίδια
40501025 Ξενοδοχεία & Πανσιόν	45101015 Απόσταση & Οιονοπαραγωγή
45101020 Αναψυκτικά	45102010 Γεωργεία, Αλιεία, Εκτροφή και Φυτείες
45102020 Τρόφιμα	45103010 Καπνός
45201010 Λιανικό & Χονδρικό Εμπόριο Τροφίμων	45201020 Είδη Προσωπικής Φροντίδας
50101010 Κατασκευές	50101030 Τσιμέντα
50101035 Άλλα Οικοδομικά Υλικά	50202010 Ηλεκτρικά Εξαρτήματα
50203000 Διαφοροποιημένες Βιομηχανίες	50203015 Πλαστικά
50203030 Υλικά Συσκευασίας	50204000 Μηχανήματα Βιομηχανικού Εξοπλισμού
50204020 Μηχανήματα Κατασκευών	50205010 Προμηθευτές Βιομηχανίας
50205020 Υποστηρικτικές Υπηρεσίες προς Επιχειρήσεις	50205030 Υπηρεσίες Μαζικής Εκτύπωσης
50206015 Εμπορικά Οχήματα & Ανταλλακτικά	50206030 Θαλάσσιες Μεταφορές
50206060 Υπηρεσίες Μεταφορών	55101000 Διαφοροποιημένα Υλικά
55101020 Κλωστοϋφαντουργικά Προϊόντα	55102000 Ορυχεία
55102010 Σίδηρος & Χάλυβας	55102015 Μεταλλουργία
55102035 Αλουμίνιο	60101000 Καθετοποιημένες Εταιρ. Πετρελαίου & Φυσικού Αερίου
60101020 Διυλιστήρια & Εμπορία Πετρελαιοειδών	65101010 Εναλλακτική Ηλεκτρική Ενέργεια
65101015 Συμβατική Ηλεκτρική Ενέργεια	65102030 Ύδρευση



ATHEX
Athens Stock Exchange

Λεωφ. Αθηνών 110 104 42 Αθήνα
110, Athinon Ave. GR 104 42 Athens
tel. (+30)210-33.66.800, fax (+30)210-33.66.101
www.athexgroup.gr