

21

Ημερήσιο Δελτίο
Συναλλακτικής Δραστηριότητας

Daily Official List
of Trading Activity

Παρασκευή, 6 Αυγούστου, 2021

Έτος: 142 Αύξων Αριθμός Συνεδρίασης: 146



ATHEXGROUP
Athens Exchange Group

Αποποίηση Ευθύνης:

Η εταιρεία Ελληνικά Χρηματιστήρια-Χρηματιστήριο Αθηνών Ανώνυμη Εταιρεία Συμμετοχών καταβάλλει κάθε δυνατή προσπάθεια ώστε να διασφαλίσει ότι οι πληροφορίες και τα λοιπά στοιχεία που εμφανίζονται στο Ημερήσιο Δελτίο Τιμών (Η.Δ.Τ.) είναι ορθά και πλήρη αλλά δεν έχει καμία ευθύνη για ενδεχόμενο λάθος ή παράλειψη στοιχείων και / ή ευθύνη σχετικά με την ακρίβεια, αξιοπιστία, επικαιροποίηση και πληρότητα των παραπάνω πληροφοριών και στοιχείων ή ευθύνη προερχόμενη άμεσα ή έμμεσα από την χρήση των παραπάνω πληροφοριών.

Η Εταιρία δεν έχει καμία ευθύνη για την ακρίβεια των στοιχείων που περιλαμβάνονται στις ανακοινώσεις των εισηγμένων εταιρειών. Πιθανές προσβολές δικαιωμάτων τρίτων από το περιεχόμενο των ανακοινώσεων συνιστούν αποκλειστική ευθύνη του αποστολέα των ανακοινώσεων.

Όλα τα αναγραφόμενα στο Η.Δ.Τ. στοιχεία παρέχονται μόνο για τους σκοπούς της πληροφόρησης και δεν συνιστούν παροχή επενδυτικών συμβουλών ή πρόσκληση για επένδυση σε κινητές αξίες που διαπραγματεύονται στο Χρηματιστήριο Αθηνών.

Αναγνωρίζεται και συμφωνείται ότι όλα τα δικαιώματα επί των πληροφοριών που εμφανίζονται στο Η.Δ.Τ. θα αποτελούν κυριότητα της εταιρίας και οποιοδήποτε άλλο δικαίωμα συμπεριλαμβανομένου του δικαιώματος πνευματικής ιδιοκτησίας, σήματος κλπ. ανήκουν στο Χρηματιστήριο Αθηνών.

Τα ανωτέρω στοιχεία αποτελούν ιδιοκτησία της Εταιρίας και προστατεύονται σύμφωνα με τις διατάξεις περί πνευματικής ιδιοκτησίας. Απαγορεύεται α) η με οποιοδήποτε τρόπο ή μέσο αναπαραγωγή, αναδημοσίευση, τροποποίηση, αντιγραφή, πώληση, μετάδοση ή διανομή του συνόλου ή μέρους τους, χωρίς αναφορά στην πηγή και β) η εμπορική εκμετάλλευση των στοιχείων από τρίτους.

Η Εταιρία δεν φέρει καμία ευθύνη προερχόμενη άμεσα ή έμμεσα από χρήση ή τυχόν αλλοίωση των ανωτέρω στοιχείων όταν αυτά χρησιμοποιούνται από

Ελληνικά Χρηματιστήρια - Χρηματιστήριο Αθηνών Α.Ε. Συμμετοχών

Λεωφόρος Αθηνών 110, 10442 Αθήνα, Τηλ: (210) 33.66.800, Fax: (210) 32.13.938

www.athexgroup.gr

Χρηματιστηριακό Κέντρο Θεσσαλονίκης

Κατούνη 16-18, Θεσ/νίκη 546 25, Τηλ: (2310) 567.667, Fax: (2310) 530.455

Συνεγγυητικό Κεφάλαιο Εξασφάλισης Επενδυτικών Υπηρεσιών

Φειδίου 14-16, Αθήνα 106 78, Τηλ: (210) 33.04.682, Fax: (210) 33.04.155

Επιτροπή Κεφαλαιαγοράς

Κολοκοτρώνη 1 & Σταδίου 1, Αθήνα 105 62, Τηλ: (210) 33.77.100, Fax: (210) 33.77.173

Πίνακας Περιεχομένων

Ενότητα 1: Στατιστικά Στοιχεία Χρεογράφων, Παραγώγων και Δανεισμού

- Οι Αγορές Χρεογράφων Παραγώγων Δανεισμού
- Χρηματιστηριακοί Δείκτες
- Αναλυτικά Στοιχεία Συναλλαγών Αγοράς Χρεογράφων
- Στοιχεία Συναλλαγών Κλάδων Χρηματιστηρίου Αθηνών & Χρηματοοικονομικών Προϊόντων (Δ.Α.Κ.)
- Οι 10 Μετοχές με τη μεγαλύτερη Άνοδο & Πτώση
- Αναλυτικά Στοιχεία Συναλλαγών Αγοράς Παραγώγων

Ενότητα 2: Αναλυτικά Στοιχεία Συναλλαγών Χρεογράφων

- Αναλυτικά Στοιχεία Συναλλαγών Χρεογράφων
- Σημειώσεις Χρεογράφων

Ενότητα 3: Στοιχεία Συναλλαγών Χρεογράφων

- Στοιχεία Συναλλαγών Πακέτων
- Στοιχεία Συναλλαγών Δικαιωμάτων

- Στοιχεία Δανεισμού Τίτλων
- Στοιχεία Συναλλαγών Εκποιήσεων
- Στοιχεία Συναλλαγών Εκποιήσεων Ενσώματων Ονομαστικών Μετοχών
- Στοιχεία Ενεργητικού Διαπραγματεύσιμων Αμοιβαίων Κεφαλαίων (Δ.Α.Κ.)
- Χαρακτηριστικά Διαπραγματεύσιμων Αμοιβαίων Κεφαλαίων (Δ.Α.Κ.)

Ενότητα 4: Ανακοινώσεις

Ενότητα 5: Ομόλογα Διαπραγματεύσιμα στην Αγορά Αξιών Σταθερού Εισοδήματος

- Ομολογιακά Δάνεια Επιχειρήσεων – Οργανωμένη Αγορά (Μετατρέψιμα)
- Ομολογιακά Δάνεια Επιχειρήσεων – Οργανωμένη Αγορά (Μη Μετατρέψιμα)
- Ομόλογα Ελληνικού Δημοσίου
- Έντοκα Γραμμάτια & Zero Coupon Ομόλογα Ελληνικού Δημοσίου
- Ομόλογα Ελληνικού Δημοσίου Διαπραγματεύσιμα με τη Μέθοδο Εκφώνησης - Αντιφώνησης
- Ομόλογα Κρατικών Τραπεζών

Ενότητα 6: Πρόσθετα Στοιχεία Ενημέρωσης

- Πίνακας Μελών Χρηματιστηρίου Αθηνών και Μελών ΕΤ.ΕΚ.
- Πίνακας Μετοχών Υπό Ειδική Διαπραγμάτευση
- Γνωστοποιήσεις Συναλλαγών - Κατάλογος Υπόχρεων Προσώπων

Ενότητα 7: Αναλυτικά Στοιχεία Συναλλαγών Αγοράς Παραγώγων

- Συμβόλαια Μελλοντικής Εκπλήρωσης σε Δείκτες
- Συμβόλαια Μελλοντικής Εκπλήρωσης σε Μετοχές
- Δικαιώματα Προαίρεσης σε Δείκτες
- Δικαιώματα Προαίρεσης σε Μετοχές
- Στοιχεία Συναλλαγών Προϊόντων Δανεισμού

Παράρτημα Α: Κωδικοί και ονομασίες Κλάδων Οικονομικής Δραστηριότητας του Χρηματιστηρίου Αθηνών

Οι Αγορές Χρεογράφων Παραγώγων Δανεισμού

Γενικός Δείκτης Τιμών και Αξία Συναλλαγών Μετοχών και Παραγώγων

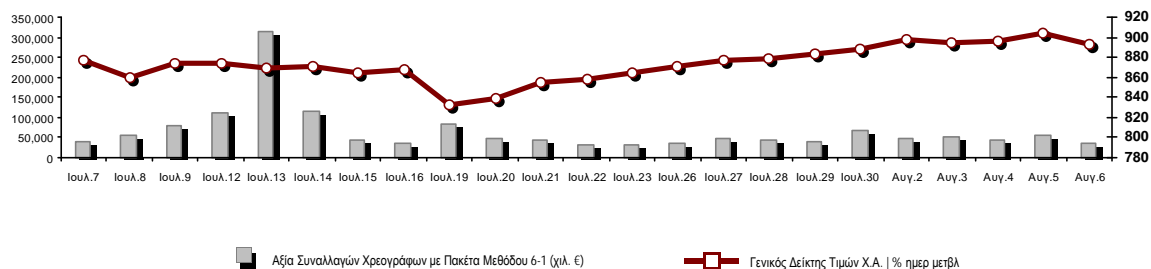

Κεφαλαιοποίηση Χ.Α. (εκατ €) **:	64,062.20		Συνολικές Ανοικτές Θέσεις σε Παράγωγα	564,588
Ημερήσια μεταβολή: εκατ. € %	-629.43	-0.97%	Ανοικτές θέσεις σε ΣΜΕ επί Δεικτών % ημερ μετβλ	5,690 -0.51%
Μέση ετήσια Κεφ/ποίηση: εκατ. € % Μετβλ. Μέση προηγ. έτος	58,314.05	23.05%	Ανοικτές θέσεις σε ΣΜΕ επί μετοχών % ημερ μετβλ	555,955 -0.25%
Γενικός Δείκτης Τιμών Χ.Α. % ημερ μετβλ	893.47	-1.09%	Ανοικτές θέσεις σε Δικαιώματα επί Δεικτών % ημερ μετβλ	1,928 3.60%
Κεφαλαιοποίηση Γενικού Δείκτη (εκατ. €)	58,256.97		Ανοικτές θέσεις σε Δικαιώματα επί μετοχών % ημερ μετβλ	1,015 0.00%
Ημερήσια μεταβολή (εκατ. €)	-621.04			
Αξία Συναλλαγών Χρεογράφων με Πακέτα Μεθόδου 6-1 (χιλ. €)	34,457.40		Πλήθος Συμβολαίων Παραγώγων:	11,097
Ημερήσια μεταβολή: %	-21,631.53	-38.57%	Ημερήσια μεταβολή: τμχ %	-15,095 -57.63%
Μέση Αξία Συν/γών ΥΙD: χιλ. € % Μετβλ Μέση προηγ. έτος	77,120.65	20.42%	Μέσος Όγκος Συμβ. ΥΙD: % Μετβλ Μέσο προηγ. Έτος	60,367 50.69%
Αξία Συναλλαγών Πακέτων Μεθόδου 6-1 (χιλ. €)	4,182.89		Πλήθος Πράξεων Παραγώγων:	852
Αξία Συναλλαγών Πακέτων Μεθόδου 6-2 & 6-3 (χιλ. €)	0.00		Ημερήσια μεταβολή: πλήθος %	-212 -19.92%
Αξία Συναλλαγών Ομολόγων (χιλ.€)	563.97		Μέσο Πλήθος Πράξεων ΥΙD: % Μετβλ Μέσο προηγ. Έτος	2,455 -7.51%
Όγκος Συναλλαγών Χρεογράφων με Πακέτα Μεθόδου 6-1 (χιλ. Τμχ)	16,124.76		Συνολικές Ανοικτές Θέσεις σε Δανεισμό	263,812
Ημερήσια μεταβολή: χιλ. τμχ %	-10,086.89	-38.48%	Ημερήσια μεταβολή: τμχ %	-30,900 -10.48%
Μέσος Όγκος Συν/γών ΥΙD: % Μετβλ Μέσο προηγ. Έτος	41,400.63	0.76%	Πλήθος Συναλλαγών Δανεισμού (Πολυμερής/Διμερής)	30,094
Όγκος Συναλλαγών Πακέτων Μεθόδου 6-1 (χιλ. Τεμάχια)	2,933.33		Ημερήσια μεταβολή: τμχ %	27,594
Όγκος Συναλλαγών Πακέτων Μεθόδου 6-2 & 6-3 (χιλ. Τεμάχια)	0.00		Πλήθος Πολυμερών Συναλλαγών	29,994
Όγκος Συναλλαγών Ομολόγων	566,000		Πλήθος Διμερών Συναλλαγών	100
Πλήθος Πράξεων Χρεογράφων με Πακέτα Μεθόδου 6-1	18,328		Πλήθος Πράξεων Δανεισμού:	18
Ημερήσια μεταβολή: πλήθος %	-6,732	-26.86%	Ημερήσια μεταβολή: %	16
Μέσο Πλήθος Πράξεων ΥΙD: % Μετβλ Μέσο προηγ. Έτος	33,090	1.39%	Πλήθος Πράξεων Πολυμερών Συναλλαγών	17
Πλήθος πακέτων Μεθόδου 6-1	7		Πλήθος Πράξεων Διμερών Συναλλαγών	1
Πλήθος πακέτων Μεθόδου 6-2 & 6-3	0			
Πλήθος συναλλαγών Ομολόγων	67			

Κεφαλαιοποίηση Χ.Α. (εκατ €) **

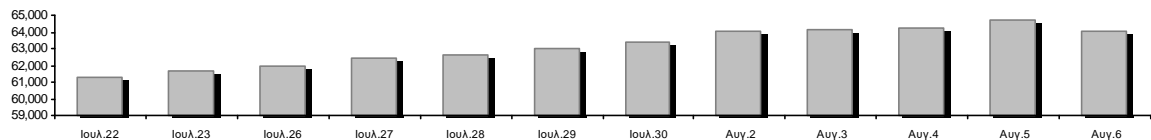

Ημερήσια Διακύμανση Γενικού Δείκτη Τιμών Χρηματιστηρίου Αθηνών

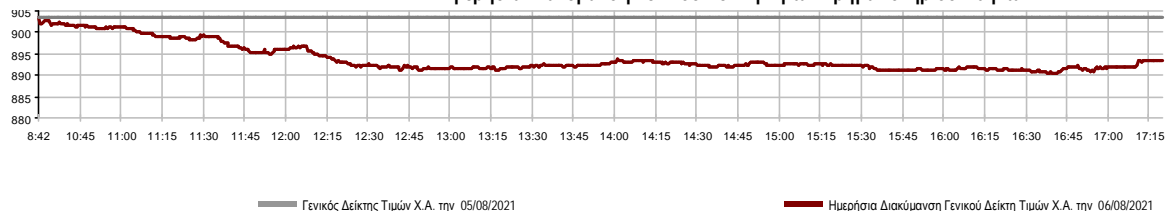

Χρηματιστηριακοί Δείκτες

Όνομασία Δείκτη	06/08/2021	05/08/2021	Δ μον.	Δ %	Κατώτερη	Ανώτερη	Κατ.έτους	Ανωτ.έτους	Ετησ. μεταβ.
Γενικός Δείκτης Τιμών Χ.Α.	893.47	903.33	-9.86	-1.09%	890.34	903.33	726.02	928.29	10.44% #
Δείκτης ATHEX ESG	1,006.58	1,018.45	-11.87	-1.17%	1,002.78	1,018.45	1,000.00	1,020.78	--- -
FTSE/Χ.Α. Large Cap	2,145.56	2,169.54	-23.98	-1.11%	2,136.63	2,169.54	1,718.82	2,259.27	10.90% #
FTSE/Χ.Α. Mid Cap	1,427.03	1,439.57	-12.54	-0.87%	1,420.82	1,439.57	1,026.21	1,453.91	28.87% #
FTSE/Χ.Α. Χ.Α.Κ. Τραπεζικός Δείκτης	415.97	423.63	-7.66	-1.81%	414.96	423.63	306.88	483.96	5.90% #
FTSE/Χ.Α. Υψηλής Μερισματικής Απόδοσης	3,050.13	3,075.18	-25.05	-0.81%	3,035.59	3,082.00	2,542.41	3,164.68	12.80% #
FTSE/Χ.Α. Διεθνούς Δραστηριοποίησης Plus	2,439.08	2,463.25	-24.17	-0.98%	2,431.62	2,466.65	1,943.84	2,551.34	16.07% #
FTSE/Χ.Α. Mid & Small Cap Θεμελιωδών Μεγεθών	4,025.74	4,028.38	-2.64	-0.07%	3,988.56	4,037.81	2,996.13	4,037.81	28.86% #
Δείκτης ATHEX Select Plus	3,376.06	3,415.05	-38.99	-1.14%	3,370.25	3,424.01	2,805.20	3,543.49	9.59% #
Δείκτης ATHEX Select	4,135.49	4,147.81	-12.32	-0.30%	4,096.24	4,147.81	2,785.00	4,155.85	36.58% #
FTSE/Χ.Α. Δείκτης Αγοράς	537.27	543.13	-5.86	-1.08%	535.12	543.13	424.25	554.33	13.44% #
Δείκτης FTSE Med	5,314.64	5,316.77	-2.14	-0.04%			4,489.55	5,340.15	17.18% #
Δείκτης Συνολικής Απόδοσης Γενικού Δείκτη Χ.Α.	1,526.00	1,542.82	-16.82	-1.09%	1,520.64	1,542.82	1,220.96	1,563.52	12.16% #
Ελληνικός Δείκτης Mid & Small Cap	1,368.26	1,383.72	-15.46	-1.12%	1,364.57	1,385.26	1,110.37	1,433.01	13.78% #
FTSE/Χ.Α. Τράπεζες	549.60	559.71	-10.11	-1.81%	548.26	559.71	405.46	639.42	5.90% #
FTSE/Χ.Α. Ασφάλειες	1,929.23	1,927.13	2.10	0.11%	1,916.14	1,938.65	1,908.80	2,192.44	1.04% #
FTSE/Χ.Α. Χρηματοοικονομικές Υπηρεσίες	765.94	769.57	-3.63	-0.47%	763.49	781.84	679.98	843.74	0.26% #
FTSE/Χ.Α. Βιομηχανικά Προϊόντα & Υπηρεσίες	3,804.66	3,870.86	-66.20	-1.71%	3,789.40	3,875.70	2,762.19	3,903.71	29.72% #
FTSE/Χ.Α. Εμπόριο	53.19	53.65	-0.46	-0.86%	52.68	53.78	46.54	58.68	7.30% #
FTSE/Χ.Α. Ακίνητης Περιουσίας	5,579.49	5,668.10	-88.61	-1.56%	5,547.56	5,668.10	4,187.35	5,730.93	15.63% #
FTSE/Χ.Α. Καταναλωτικά Προϊόντα & Υπηρεσίες	7,531.22	7,560.56	-29.34	-0.39%	7,427.14	7,584.95	6,939.31	9,231.17	-3.22% #
FTSE/Χ.Α. Τρόφιμα & Ποτά	12,096.44	12,278.33	-181.89	-1.48%	12,070.62	12,278.96	9,045.03	12,311.96	22.37% #
FTSE/Χ.Α. Πρώτες Ύλες	7,321.82	7,416.26	-94.44	-1.27%	7,270.75	7,438.80	5,233.31	8,597.84	18.98% #
FTSE/Χ.Α. Κατασκευές & Υλικά	3,232.79	3,273.40	-40.61	-1.24%	3,217.93	3,281.31	2,565.75	3,422.77	17.09% #
FTSE/Χ.Α. Ενέργεια	3,313.78	3,326.80	-13.02	-0.39%	3,280.36	3,343.69	2,835.10	3,724.35	11.77% #
FTSE/Χ.Α. Ταξίδια & Αναψυχή	1,918.69	1,919.29	-0.60	-0.03%	1,890.83	1,950.54	1,540.34	2,174.23	10.75% #
FTSE/Χ.Α. Τεχνολογία	1,639.23	1,643.89	-4.66	-0.28%	1,616.08	1,643.89	1,043.00	1,644.84	50.07% #
FTSE/Χ.Α. Τηλεπικοινωνίες	4,409.23	4,409.11	0.12	0.00%	4,313.47	4,409.23	3,294.37	4,409.72	20.98% #
FTSE/Χ.Α. Υπηρεσίες Κοινής Ωφέλειας	4,938.99	4,982.93	-43.94	-0.88%	4,887.59	4,982.93	4,264.97	5,372.86	7.31% #
FTSE/Χ.Α. Προσωπικά Προϊόντα	8,520.28	8,611.74	-91.46	-1.06%	8,512.26	8,620.47	8,270.74	9,116.06	-5.79% #
Δείκτης Όλων των Μετοχών Χ.Α.	224.96	227.19	-2.23	-0.98%	224.96	224.96	175.88	227.19	19.95% #
Ελληνικός Δείκτης Εταιρικών Ομολόγων	127.54	127.46	0.09	0.07%			122.29	127.54	4.49% #
Ελληνικός Δείκτης Τιμών Εταιρικών Ομολόγων	96.31	96.25	0.06	0.06%			93.98	96.31	2.62% #

Σημείωση 1: Το κλείσιμο των Δεικτών FTSE/Med 100, Ελληνικός Δείκτης Εταιρικών Ομολόγων και, Ελληνικός Δείκτης Τιμών Εταιρικών Ομολόγων αφορούν την συνεδρίαση της 04/08/2021.

Σημείωση 2: Ο Ελληνικός Δείκτης Mid & Small Cap είναι Customized δείκτης υπολογιζόμενος από το Χρηματιστήριο Αθηνών.

Χρηματιστηριακοί Δείκτες

Δείκτης FTSE/Large Cap

06/08/2021: -1.11% FTSE/Χ.Α. Mid Cap

06/08/2021: -0.87%

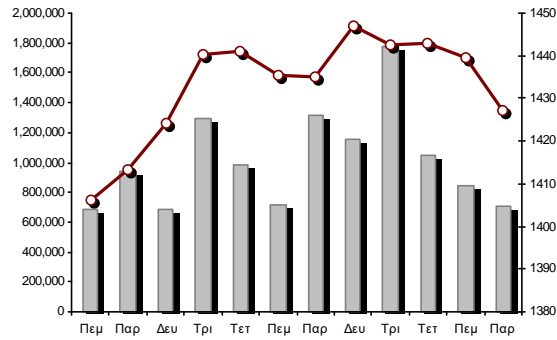
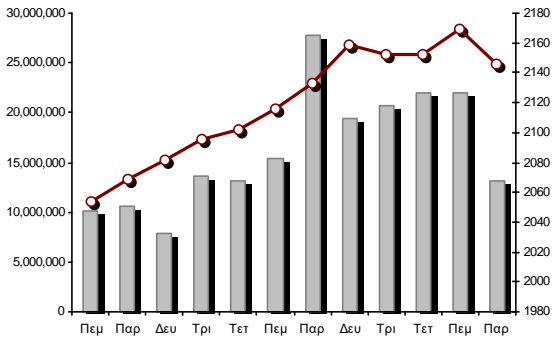

FTSE/Χ.Α. Διεθνούς Δραστηριοποίησης Plus

06/08/2021: -0.98% FTSE/Χ.Α. Διεθνούς Δραστηριοποίησης

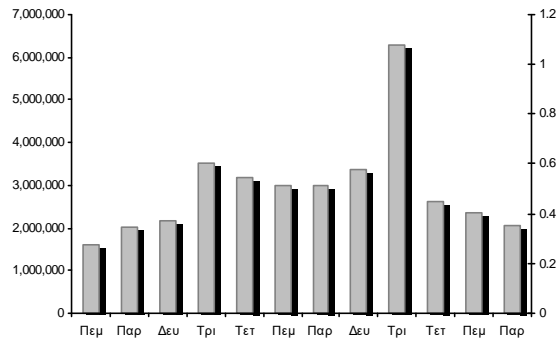
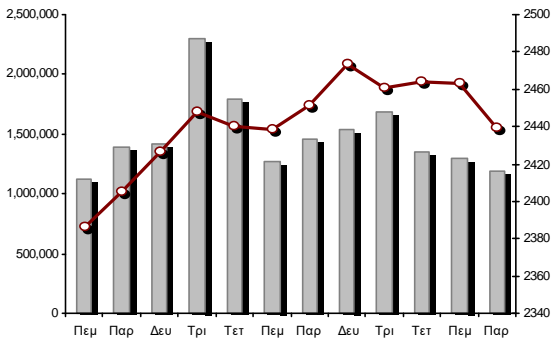

Δείκτης FTSE/Χ.Α. Mid & Small Cap Θεμελιωδών Μεγεθών 06/08/2021: -0.07%

Δείκτης Τιμών Μεσαίας & Μικρής Κεφαλαιοπ. Χ.Α.

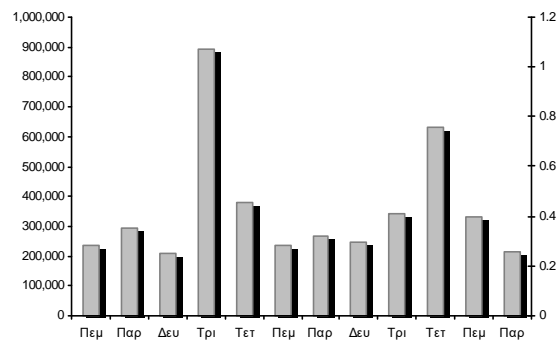
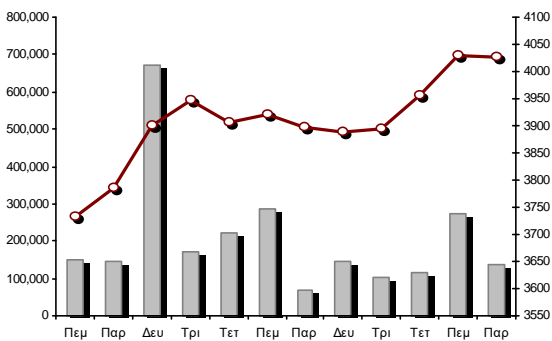

■ Όγκος συναλλαγών δεικτών

— Τιμές κλεισίματος δεικτών

Αναλυτικά Στοιχεία Συναλλαγών Αγοράς Χρεογράφων

	Όλα τα Χρεόγραφα	Κύρια Αγορά	Επιτήρηση	Διαπραγματεύσιμα Αμοιβαία Κεφάλαια
Σύνολα	124	110	13	1
Ανοδικές / Καθοδικές / Σταθερές:	31 / 66 / 27	26 / 61 / 23	5 / 4 / 4	0 / 1 / 0
Κεφαλαιοποίηση Χ.Α. (εκατ €) **	64,062.20	63,822.55	239.64	
Μέση Ημερήσια Αξία Συν/γών (χιλ. €)	77,120.65	76,971.12	193.43	23.05
Αξία Συναλλαγών	34,457.40	34,170.27	285.91	1.23
Κύριος Πίνακας:	30,274.50	29,987.37	285.91	1.23
Προσυμφωνημένων Συναλλαγών 6_1_2_3:	4,182.89	4,182.89	0.00	0.00
Πίνακας Εκποιήσεων:	0.00	0.00	0.00	0.00
Πίνακας Ειδικών Όρων:	0.00	0.00	0.00	0.00
Μέσος Ημερήσιος Όγκος Συναλλαγών	41,400,633	40,245,357	1,192,792	1,117
Όγκος Συναλλαγών	16,124,759	15,133,744	990,958	57
Κύριος Πίνακας:	13,191,428	12,200,413	990,958	57
Προσυμφωνημένων Συναλλαγών 6_1_2_3:	2,933,331	2,933,331	0	0
Πίνακας Εκποιήσεων:	0	0	0	0
Πίνακας Ειδικών Όρων:	0	0	0	0
Μέσο Ημερήσιο Πλήθος Πράξεων	33,090	32,835	254	3
Αριθμός Πράξεων	18,328	18,039	288	1
Κύριος Πίνακας:	18,321	18,032	288	1
Προσυμφωνημένων Συναλλαγών 6_1_2_3:	7	7	0	0
Πίνακας Εκποιήσεων:	0	0	0	0
Πίνακας Ειδικών Όρων:	0	0	0	0

Στοιχεία Συναλλαγών Κλάδων Χρηματιστηρίου Αθηνών & Χρηματοοικονομικών Προϊόντων (Δ.Α.Κ.)

Κωδικός	Κλάδοι	Ανοδικές / Καθοδικές / Σταθερές	Αριθμός Πράξεων	Όγκος Συναλλαγών	Αξία Συναλλαγών	% στη Συνολική Αξία
12000	- Χρηματοοικονομικά Προϊόντα	0 / 1 / 0	1	57	1,226.64	0.00%
3510	- Ακίνητη Περιουσία	2 / 3 / 3	477	92,818	569,563.08	1.65%
3030	- Ασφάλειες	1 / 1 / 0	31	5,825	25,156.11	0.07%
5020	- Βιομηχανικά Προϊόντα & Υπηρεσίες	6 / 7 / 7	2,100	720,229	3,149,956.66	9.14%
4040	- Εμπόριο	2 / 4 / 0	467	154,315	443,800.56	1.29%
6010	- Ενέργεια	3 / 1 / 0	711	84,069	720,369.22	2.09%
4020	- Καταναλωτικά Προϊόντα & Υπηρεσίες	3 / 3 / 1	1,063	242,471	2,033,377.47	5.90%
5010	- Κατασκευές & Υλικά Κατασκευών	1 / 8 / 2	875	458,055	808,744.66	2.35%
4030	- Μέσα Ενημέρωσης	0 / 1 / 0	33	32,795	15,711.78	0.05%
4520	- Προσωπική Φροντίδα, Φάρμακα & Παντοπωλεία	1 / 2 / 0	66	37,925	232,203.50	0.67%
5510	- Πρώτες Ύλες	3 / 10 / 3	588	284,990	628,561.12	1.82%
4050	- Ταξίδια και Αναψυχή	1 / 4 / 1	1,149	890,248	2,710,879.12	7.87%
1010	- Τεχνολογία	4 / 5 / 1	390	82,098	417,065.68	1.21%
1510	- Τηλεπικοινωνίες	1 / 1 / 2	1,389	443,085	4,819,895.75	13.99%
3010	- Τράπεζες	1 / 4 / 1	7,241	11,408,158	14,597,389.23	42.36%
4510	- Τρόφιμα, Ποτά & Καπνοβιομηχανίες	0 / 4 / 4	80	13,453	186,881.07	0.54%
2010	- Υγεία	0 / 1 / 1	12	6,441	9,687.85	0.03%
6510	- Υπηρεσίες Κοινής Ωφέλειας	0 / 5 / 0	1,442	413,275	2,965,742.24	8.61%
3020	- Χρηματοοικονομικές Υπηρεσίες	2 / 1 / 1	213	754,452	121,186.58	0.35%

Οι 10 Μετοχές με τη μεγαλύτερη Άνοδο & Πτώση

Κύρια Αγορά

Μετοχές με τη μεγαλύτερη Θετική μεταβολή τιμής	Τιμή κλεισ.	Μεταβ.	Μετοχές με τη μεγαλύτερη Αρνητική μεταβολή τιμής	Τιμή κλεισ.	Μεταβ.
ΛΑΝΑΚΑΜ (ΚΟ)	1.42	6.77% #	ΕΛΛΑΚΤΩΡ (ΚΟ)	1.375	-4.25% α
ΠΑΪΡΗΣ ΠΛΑΣΤΙΚΩΝ (ΚΟ)	1.12	3.70% #	ΑΤΤΙΣΑ ΣΥΜΜΕΤΟΧΩΝ (ΚΟ)	0.942	-3.68% α
SPACE HELLAS (ΚΟ)	9.82	3.59% #	ΠΕΙΡΑΙΩΣ FINANCIAL HOLD (ΚΟ)	1.45	-3.65% α
ΙΛΥΔΑ (ΚΟ)	1.44	2.13% #	ΚΑΡΑΜΟΛΕΓΚΟΣ (ΚΟ)	3.24	-3.57% α
ΠΕΤΡΟΠΟΥΛΟΣ ΠΕΤΡΟΣ (ΚΟ)	7.22	1.98% #	CENTRIC ΣΥΜΜΕΤΟΧΩΝ (ΚΟ)	0.304	-3.18% α
ΙΝΤΕΡΛΑΪΦ (ΚΟ)	4.2	1.45% #	ΠΑΠΟΥΤΣΑΝΗΣ (ΚΟ)	2.25	-3.02% α
MARFIN INVESTMENT GROUP (ΚΟ)	0.0268	1.13% #	ΑΔΜΗΕ ΣΥΜΜΕΤΟΧΩΝ Α.Ε. (ΚΟ)	2.55	-2.30% α
ΡΕΒΟΪΛ (ΚΟ)	1.46	0.69% #	ΜΟΤΟΔΥΝΑΜΙΚΗ (ΚΟ)	1.375	-2.14% α
ΕΛΛΑΔΟΣ ΤΡΑΠΕΖΑ (ΚΟ)	15.56	0.65% #	ΜΥΤΙΛΗΝΑΙΟΣ (ΚΟ)	15.44	-2.09% α
ΕΛΤΟΝ (ΚΟ)	1.68	0.30% #	ΕΛΒΑΛΧΑΛΚΟΡ (ΚΟ)	1.882	-1.98% α

Μετοχές με τη μεγαλύτερη Αξία Συναλλαγών	Αξία (χιλ. €)	Μεταβ.	Μετοχές με το μεγαλύτερο Όγκο Συναλλαγών	Όγκος	Μεταβ.
ΠΕΙΡΑΙΩΣ FINANCIAL HOLD (ΚΟ)	5,718.58	-3.65% α	EUROBANK HOLDINGS (ΚΟ)	3,965,513	-1.00% α
ΟΤΕ (ΚΟ)	4,268.83	0.00% -	ΠΕΙΡΑΙΩΣ FINANCIAL HOLD (ΚΟ)	3,915,824	-3.65% α
ΕΘΝΙΚΗ ΤΡΑΠΕΖΑ (ΚΟ)	3,291.27	-1.61% α	ΑΛΡΗΑ ΥΠΗΡΕΣΙΩΝ ΣΥΜΜ (ΚΟ)	2,130,646	-1.92% α
EUROBANK HOLDINGS (ΚΟ)	3,137.23	-1.00% α	ΕΘΝΙΚΗ ΤΡΑΠΕΖΑ (ΚΟ)	1,342,428	-1.61% α
ΑΛΡΗΑ ΥΠΗΡΕΣΙΩΝ ΣΥΜΜ (ΚΟ)	2,405.41	-1.92% α	MARFIN INVESTMENT GROUP (ΚΟ)	728,503	1.13% #
ΟΠΑΠ (ΚΟ)	2,333.64	0.00% -	ΟΤΕ (ΚΟ)	273,204	0.00% -
ΜΥΤΙΛΗΝΑΙΟΣ (ΚΟ)	2,200.80	-2.09% α	ΔΕΗ (ΚΟ)	221,045	-0.44% α
ΔΕΗ (ΚΟ)	2,001.11	-0.44% α	ΙΚΤΙΝΟΣ ΕΛΛΑΣ (ΚΟ)	199,655	-1.65% α
JUMBO (ΚΟ)	1,983.14	-0.30% α	ΟΠΑΠ (ΚΟ)	193,970	0.00% -
ΜΟΤΟΡ ΟΪΛ (ΚΟ)	523.07	0.30% #	JUMBO (ΚΟ)	148,425	-0.30% α

Σημείωση: Απεικονίζονται οι Μετοχές που δεν ανήκουν στην Κατηγορία Επιτήρησης και πραγματοποιήσαν κατά τη διάρκεια της συνεδρίασης Αξία Συναλλαγών μεγαλύτερη από 10,000 Ευρώ.

Αναλυτικά Στοιχεία Συναλλαγών Αγοράς Παραγώγων

	Αριθμός Πράξεων	Όγκος	Ανοικτές θέσεις
Σ.Μ.Ε. σε Δείκτες	83	281	5,690
FTSE/X.A. Τράπεζες	0	0	6
FTSE/X.A. Large Cap	83	281	5,684
Σ.Μ.Ε. σε Μετοχές	753	10,594	555,955
ΑΔΜΗΕ ΣΥΜΜΕΤΟΧΩΝ Α.Ε. (ΚΟ)	28	173	9,613
ΑΛΡΗΑ ΥΠΗΡΕΣΙΩΝ ΣΥΜΜ (ΚΟ)	63	1,369	43,705
ΑΤΤΙΚΑ ΒΑΝΚ Α.Τ.Ε. (ΚΟ)	0	0	197
COCA-COLA HBC AG (ΚΟ)	7	15	258
CENERGY HOLDINGS (ΚΑ)	5	5	9,580
ΕΛΛΑΚΤΩΡ (ΚΟ)	94	619	8,034
EUROBANK HOLDINGS (ΚΟ)	39	1,215	38,279
ΕΥΔΑΠ (ΚΟ)	0	0	1,031
FOURLIS ΣΥΜΜΕΤΟΧΩΝ (ΚΟ)	17	63	2,390
ΓΕΚ ΤΕΡΝΑ (ΚΟ)	12	56	8,319
ΕΛΛΗΝ. ΧΡΗΜΑΤΙΣΤΗΡΙΑ-Χ.Α. (ΚΟ)	2	6	1,540
ΕΛΛΗΝΙΚΑ ΠΕΤΡΕΛΑΙΑ (ΚΟ)	6	7	2,481
INTRACOM HOLDINGS (ΚΟ)	7	15	3,769
JUMBO (ΚΟ)	45	182	2,280
LAMDA DEVELOPMENT(ΚΟ)	20	53	5,535
MARFIN INVESTMENT GROUP (ΚΟ)	10	800	25,751
ΜΟΤΟΡ ΟΪΛ (ΚΟ)	24	49	2,840
ΜΥΤΙΛΗΝΑΙΟΣ (ΚΟ)	30	85	5,790
ΕΘΝΙΚΗ ΤΡΑΠΕΖΑ (ΚΟ)	146	1,707	37,716
ΟΠΑΠ (ΚΟ)	30	93	1,952
ΟΤΕ (ΚΟ)	37	123	2,810
ΟΛΠ (ΚΟ)	4	5	396
ΠΕΙΡΑΙΩΣ FINANCIAL HOLD (ΚΟ)	58	3,618	315,582
ΔΕΗ (ΚΟ)	60	306	14,886
ΤΕΡΝΑ ΕΝΕΡΓΕΙΑΚΗ (ΚΟ)	0	0	2,370
ΤΙΤΑΝ CEMENT (ΚΑ)	3	13	805
ΒΙΟΗΑΛCO SA/NV (ΚΑ)	6	17	8,046
Δικαιώματα σε Δείκτες	13	190	1,928
FTSE/X.A. Large Cap	13	190	1,928
Δικαιώματα σε Μετοχές	3	32	1,015
ΑΛΡΗΑ ΥΠΗΡΕΣΙΩΝ ΣΥΜΜ (ΚΟ)	0	0	0
ΕΘΝΙΚΗ ΤΡΑΠΕΖΑ (ΚΟ)	0	0	310
ΟΠΑΠ (ΚΟ)	0	0	110
ΟΤΕ (ΚΟ)	0	0	10
ΠΕΙΡΑΙΩΣ FINANCIAL HOLD (ΚΟ)	0	0	0
ΔΕΗ (ΚΟ)	3	32	585
Συνολική Δραστηριότητα	852	11,097	564,588

Ημερήσιο Δελτίο Τιμών

Έτος: 142 Αύξων Αριθμός Συνεδρίασης: 146

Ενότητα 2: Αναλυτικά Στοιχεία Συναλλαγών Χρεογράφων

Παρασκευή, 6 Αυγούστου, 2021

Πληθος Χρεογράφων	Ονομ. Αξία	Μερίσματα [1]			Ημερ. Τελευτ. Αποκοπής Μέρισμα [2]	Αποκοπή Δικαίωμα	Σημ.	Χρεόγραφο	Τιμή κλεισίματος	% μεταβ.	Προηγ. Κλείσιμο- ημ/νία	Άνοιγμα	Κατωτ Τιμή	Ανωτ Τιμή	Τελ Σταθμ Τιμή	Τελευταία ζήτηση [7]	Τελευταία προσφορά [7]	Ρ/Ε μετά φ. Χρήσιμ	Όγκος	Πράξεις	Αξία Συναλλαγών[8]	Χ.Α. Εταιρείας (χιλ. €) [3,5]	Χαμηλό έτους	Υψηλό έτους	Κλάδος [4]				
		2018	2019	2020																									
245,000	1.00	---	---	---	19/07/2010	11/12/2012	5194	ΤΡΙΑ ΑΛΦΑ (ΠΟ)	3	11.11	p	2.7	05/08/2021	3	3	3	3	3	1148@3.00	100@3.24	---	2020	1,052	5	3,156.00	5,867.20	1.41	3.64	55101020

Κατάσταση σε Αναστολή

5,867,311	0.300	---	---	---	11/08/2010	28/04/2017	5243	DIONIC (ΚΟ)	0.11	---	γ	0.11	30/06/2020	---	---	---	---	---	---	---	---	---	---	---	---	---	645.40	0.11	0.11	50205010
66,948,210	0.300	---	---	---	22/09/2015	22/09/2015	5179	FOLLI-FOLLIE (ΚΟ)	4.8	---	γ	4.8	24/05/2018	---	---	---	---	---	---	---	---	---	---	---	---	---	321,351.41	4.8	4.8	40401030
12,417,000	0.310	0.0205	---	---	27/08/2019	28/08/2017	5233	MLS ΠΛΗΡΟΦΟΡΙΚΗ (ΚΟ)	0.57	---	γ	0.57	12/05/2020	---	---	---	---	---	---	---	---	---	---	---	---	---	7,077.69	0.57	0.57	10101015
33,301,715	0.320	---	---	---	27/06/2003	08/07/2009	5241	ΑΕΓΕΚ (ΚΟ)	0.035	---	γ	0.035	25/06/2020	---	---	---	---	---	---	---	---	---	---	---	---	---	1,165.56	0.035	0.035	50101010
77,126,446	0.340	---	---	---	23/05/2005	18/08/2011	5206	Γ.Ε. ΔΗΜΗΤΡΙΟΥ (ΚΟ)	0.0125	---	γ	0.0125	30/04/2019	---	---	---	---	---	---	---	---	---	---	---	---	---	964.08	0.0125	0.0125	40202020
7,085,888	1.59	---	---	---	02/07/1996	06/09/2010	5216	ΕΛΒΙΕΜΕΚ (ΚΟ)	2.6	---	γ	2.6	30/09/2019	---	---	---	---	---	---	---	---	---	---	---	---	---	18,423.31	2.6	2.6	35101010
25,179,640	0.600	---	---	---	08/08/1994	19/09/2000	5191	Ι. ΜΠΟΥΤΑΡΗΣ & ΥΙΟΣ (ΚΟ)	0.026	---	γ	0.026	01/10/2018	---	---	---	---	---	---	---	---	---	---	---	---	---	742.45	0.026	0.026	45101015
1,540,000	0.600	---	---	---	08/08/1994	19/09/2000	5192	Ι. ΜΠΟΥΤΑΡΗΣ & ΥΙΟΣ (ΠΟ)	0.057	---	γ	0.057	01/10/2018	---	---	---	---	---	---	---	---	---	---	---	---	---	742.45	0.057	0.057	45101015
31,543,600	0.420	---	---	---	19/07/2010	19/12/2018	5205	ΚΡΕΤΑ ΦΑΡΜ (ΚΟ)	1.09	---	γ	1.085	30/04/2019	---	---	---	---	---	---	---	---	---	---	---	---	---	34,382.52	1.085	1.09	45102020
24,319,250	0.300	---	---	---	09/07/2002	04/07/2007	5165	ΠΡΟΟΔΕΥΤΙΚΗ (ΚΟ)	0.21	---	γ	0.21	23/04/2021	---	---	---	---	---	---	---	---	---	---	---	---	---	5,107.04	0.18	0.3	50101010

Σημειώσεις Χρεογράφων

Κωδικός Κείμενο σημείωσης

- () - Προσαρμοσμένα Μέρισματα λόγω διανομής Δωρεάν μετοχών.
- * - Τελευταία προσαρμοσμένη τιμή κλεισίματος.
- [1] - Καθαρά μερίσματα.
- [2] - Στη στήλη "Ημερ. Αποκοπής τελευταίου δικαιώματος" αναφέρεται η Ημερομηνία εισαγωγής για Νέες Εταιρείες.
- [3] - Η Χρηματιστηριακή αξία αναφέρεται στο σύνολο των μετοχών
- [4] - Η κωδικοποίηση των Κλάδων Οικονομικής Δραστηριότητας του Χ.Α. παρουσιάζονται στο Παράρτημα Α
- [5] - Η Χρηματιστηριακή Αξία αναφέρεται στο σύνολο των κατηγοριών μετοχών (εφόσον έχουν εισαχθεί περισσότερες της μιας κατηγορίες) και δεν αναφέρεται σε επιμέρους κατηγορίες μετοχών μιας εταιρείας.
- [6] - P/E μεγαλύτερο του 100
- [7] - Τελευταία εικόνα του Βιβλίου Εντολών πριν το τέλος της συνεδρίασης
- [8] - Στην Αξία Συναλλαγών των Μετοχών περιλαμβάνονται όλοι οι τύποι Πακέτων

4750 - Μεταφορά στην Κατηγορία Επιτήρησης από 8/4/2011.

4887 - Μεταφορά στην Κατηγορία Επιτήρησης από 10/4/2012.

4912 - Μεταφορά στην κατηγορία Επιτήρησης από 31/7/2012.

4955 - Μεταφορά στην Επιτήρηση από 5/4/2013.

4957 - Μεταφορά στην Επιτήρηση από 5/4/2013.

4958 - Μεταφορά στην Επιτήρηση από 5/4/2013.

4959 - Μεταφορά στην Επιτήρηση από 5/4/2013.

5093 - Μεταφορά στην Κατηγορία Επιτήρησης από 8/4/2015.

5112 - Μεταφορά στην Κατηγορία Επιτήρησης από 15/04/2016.

5115 - Μεταφορά στην Κατηγορία Επιτήρησης από 15/04/2016.

5141 - Μεταφορά στην Κατηγορία Επιτήρησης από 10/05/2017.

5160 - Μεταφορά στην Κατηγορία Επιτήρησης από 15/04/2016.

5162 - Μεταφορά στην Κατηγορία Επιτήρησης από 21/12/2009.

5165 - Μεταφορά στην Κατηγορία Επιτήρησης από 15/02/2018.

5178 - Μεταφορά στην Κατηγορία Επιτήρησης από 11/05/2018.

5179 - Αναστολή διαπραγμάτευσης από 25/05/2018.

5191 - Αναστολή διαπραγμάτευσης από 02/10/2018.

5192 - Αναστολή διαπραγμάτευσης από 02/10/2018.

5193 - Μεταφορά στην κατηγορία Επιτήρησης από 25/10/2018.

5194 - Μεταφορά στην κατηγορία Επιτήρησης από 25/10/2018.

5197 - Μεταφορά στην κατηγορία Επιτήρησης από 07/11/2018.

5205 - Αναστολή διαπραγμάτευσης από 02/05/2019.

5206 - Αναστολή διαπραγμάτευσης από 02/05/2019.

5216 - Αναστολή διαπραγμάτευσης από 01/10/2019.

5232 - Μεταφορά στην Κατηγορία Επιτήρησης από 08/04/2011.

5233 - Αναστολή διαπραγμάτευσης από 13/05/2020.

5241 - Αναστολή διαπραγμάτευσης από 26/06/2020

5243 - Αναστολή διαπραγμάτευσης από 01/07/2020.

5245 - Μεταφορά στη Κατηγορία Επιτήρησης από 09/07/2020.

5246 - Μεταφορά στην κατηγορία Επιτήρησης από 09/07/2020.

5248 - Μεταφορά στην κατηγορία Επιτήρησης από 06/09/2011.

5253 - Μεταφορά στην Επιτήρηση από 14/5/2021.

Στοιχεία Συναλλαγών Πακέτων

Χρεόγραφο	Όγκος πακέτου	Τιμή πακέτου	Αξία πακέτου	Ώρα έγκρισης	Σημείωση
FOURLIS ΣΥΜΜΕΤΟΧΩΝ (ΚΟ)	29,558	4.28	126,360.45	10:36:03	20
ΠΕΙΡΑΙΩΣ FINANCIAL HOLD (ΚΟ)	250,000	1.46	365,750.00	13:30:52	20
ΔΕΗ (ΚΟ)	50,000	9.00	450,000.00	14:01:44	20
ΔΕΗ (ΚΟ)	30,000	9.05	271,500.00	14:16:59	20
EUROBANK HOLDINGS (ΚΟ)	395,093	0.790	312,281.51	17:08:36	20
EUROBANK HOLDINGS (ΚΟ)	2,116,000	0.791	1,674,179.20	17:11:40	20
ΟΤΕ (ΚΟ)	62,680	15.68	982,822.40	17:12:19	20

Σημειώσεις πακέτων

- 9 - Μέθοδος 6-1 / Ειδική Χρέωση
- 10 - Μέθοδος 6-1 / Ειδική Χρέωση, Αυθημερόν Διακανονισμός
- 14 - Μέθοδος 6-3 / Πακέτο Αποκατάστασης, Ατελής αγορά και Πώληση
- 18 - Μέθοδος 6-2 / SPOT 1
- 19 - Μέθοδος 6-2 / SPOT 2
- 20 - Μέθοδος 6-1 και Μέθοδος 6-1 Αυθημερόν Διακανονισμός
- 21 - Άλλη Προσυμφωνημένη

Στοιχεία Συναλλαγών Δικαιωμάτων

Ημερ. αποκοπής	Έναρξη εξάσκησης	Λήξη εξάσκησης	Λήξη διαπραγμάτευσης	Δικαιώματα	Κατωτ Τιμή	Ανωτ Τιμή	Τιμή κλεισ.	Τελευταία ζήτηση	Τελευταία προσφορά	Όγκος	Πράξεις	Αξία Συναλλαγών
----------------	------------------	----------------	----------------------	------------	------------	-----------	-------------	------------------	--------------------	-------	---------	-----------------

Δεν υπάρχουν Συναλλαγές Δικαιωμάτων.

Στοιχεία Συναλλαγών Εκποιήσεων

Χρεόγραφα	Τύπος Χρεογράφου	Όγκος Συναλλαγών	Αριθμός Πράξεων	Αξία Συναλλαγών	Σημείωση
-----------	------------------	------------------	-----------------	-----------------	----------

Δεν πραγματοποιήθηκαν Εκποιήσεις Μετοχών.

Σημειώσεις Εκποιήσεων

- 1 - Δημόσιος Ανοικτός Πλειστηριασμός
- 2 - Εκποίηση Ενσώματων Ονομαστικών Μετοχών
- 3 - Εκποίηση Αδιάθετων Κλασματικών Υπολοίπων

Στοιχεία Ενεργητικού Διαπραγματεύσιμων Αμοιβαίων Κεφαλαίων (Δ.Α.Κ.)

	Ημερομηνία συναλλαγών	Δημιουργία / Εξαγορά	Αριθ. Μερ. (T-1)	Νέα Μερ. (T-1)	Εξαγορασθ. Μερ. (T-1)	Μερίδια (T) [1]	Αξία Ενεργητικού [2]	Καθαρή Τιμή	Μέρισμα /Μερίδιο	Ημερ. Αποκοπής
ALPHA ETF FTSE Athex Large Cap	06/08/2021	5,000	882,175	---	---	882,175	19,173,540.00	21.7344	0.71	01/07/2021

Σημειώσεις Δ.Α.Κ.

[1] - Αριθμ. μεριδίων (T) = Αριθμ. μεριδίων (T-1) + Νεοεκδιθέντα μερίδια (T-1) - Εξαγορασθέντα μερίδια (T-1)

[2] - Περιλαμβάνονται και τα μερίδια που δημιουργήθηκαν / εξαγοράσθηκαν την ημέρα T-1.

Περιγραφή	Στοιχεία
Όνομασία Δ.Α.Κ.	ALPHA ETF FTSE Athex Large Cap
Σύμβολο Δ.Α.Κ. (GR)	ΑΔΑΚ
Σύμβολο Δ.Α.Κ. (EN)	AETF
ISIN Δ.Α.Κ.	GRF000153004
Κατηγορία Διαπραγμάτευσης	Διαπραγματεύσιμα Αμοιβαία Κεφάλαια (Δ.Α.Κ.)
Τύπος Δ.Α.Κ.	Μετοχών
Τρόπος διαχείρισης	Παθητικός
Επενδυτική Στρατηγική	Σκοπός της επενδυτικής πολιτικής του Αμοιβαίου Κεφαλαίου είναι η αναπαραγωγή της αποδόσεως του Δείκτη FTSE/X.A. Large Cap του Χρηματιστηρίου Αθηνών σε όρους Ευρώ, ακολουθώντας πλήρως και πανομοιότυπως τη σύνθεση του υποκείμενου Δείκτη.
Εκδότης	ΑΛΦΑ ASSET MANAGEMENT Α.Ε.Δ.Α.Κ.
Εταιρεία Διαχείρισης	ΑΛΦΑ ASSET MANAGEMENT Α.Ε.Δ.Α.Κ.
Ειδικοί Διαπραγματευτές	ΑΛΦΑ FINANCE Α.Χ.Ε.Π.Ε.Υ. , ΕΘΝΙΚΗ ΧΡΗΜΑΤΙΣΤΗΡΙΑΚΗ Α.Χ.Ε.Π.Ε.Υ.
Θεματοφύλακας	ΑΛΦΑ ΤΡΑΠΕΖΑ Α.Ε.
Σύμβολο Δείκτη (GR)	FTSE
Σύμβολο Δείκτη (EN)	FTSE
Όνομασία Δείκτη	FTSE/X.A. Large Cap
ISIN Δείκτη	GRI99201A006
Κλάσμα Δείκτη [1]	1/100
Αρχική Τιμή Μεριδίου	21.76
Συνολικός Αριθμός Μεριδίων [2]	882,175
Ημερομηνία πρώτης Έκδοσης	14/01/2008
Ημερομηνία έναρξης Διαπραγμάτευσης	24/01/2008
Νόμισμα Διαπραγμάτευσης	ΕΥΡΩ
Νόμισμα Ενεργητικού	ΕΥΡΩ
Αρχική Αξία Ενεργητικού [3]	3,000,000.00
Αριθμ. Μεριδίων για Δημιουργία-Εξαγορά [4]	5,000
Αμοιβή Διαχείρισης	0.375

Σημειώσεις Δ.Α.Κ.

[1] - Το κλάσμα της τιμής του δείκτη που αποτελεί η τιμή της πρώτης έκδοσης

[2] - Ο αριθμός μεριδίων που διαπραγματεύθηκαν στο Χρηματιστήριο την ημέρα T

[3] - Η αξία του ενεργητικού κατά την έκδοση

[4] - Ο αριθμός μεριδίων που απαιτείται κατά τη διαδικασία δημιουργίας εξαγοράς

ΑΝΑΚΟΙΝΩΣΕΙΣ

ΕΤΑΙΡΙΚΕΣ ΠΡΑΞΕΙΣ

REAL CONSULTING ΠΑΡΟΧΗ ΕΠΙΧΕΙΡΗΣΙΑΚΩΝ ΛΥΣΕΩΝ ΠΛΗΡΟΦΟΡΙΚΗΣ Α.Ε.

Από 06/08/2021, εισάγονται προς διαπραγμάτευση στο Χρηματιστήριο Αθηνών, στην ΕΝ.Α. PLUS και στον κλάδο «Τεχνολογία», οι 21.500.000 (ΚΟ) μετοχές της εταιρίας «REAL CONSULTING ΠΑΡΟΧΗ ΕΠΙΧΕΙΡΗΣΙΑΚΩΝ ΛΥΣΕΩΝ ΠΛΗΡΟΦΟΡΙΚΗΣ ΑΝΩΝΥΜΗ ΕΤΑΙΡΕΙΑ», με κωδικό ΟΑΣΗΣ «REALCONS», κωδικό ISIN GRS522003003 και τιμή έναρξης διαπραγμάτευσης μετοχής €1,02. Για τις τρεις πρώτες ημέρες διαπραγμάτευσης το ημερήσιο όριο διακύμανσης της τιμής της μετοχής θα είναι ελεύθερο.

ΓΝΩΣΤΟΠΟΙΗΣΕΙΣ ΕΤΑΙΡΕΙΩΝ

From: ΕΘΝΙΚΗ ΤΡΑΠΕΖΑ ΤΗΣ ΕΛΛΑΔΟΣ Α.Ε.
Posted At: 05 August 2021 17:37
Conversation: ΔΕΛΤΙΟ ΤΥΠΟΥ - Όμιλος ΕΤΕ-Αποτελέσματα Β' Τριμήνου 2021
Posted To: DOLAnnouncements2
Subject: ΔΕΛΤΙΟ ΤΥΠΟΥ - Όμιλος ΕΤΕ-Αποτελέσματα Β' Τριμήνου 2021

Δείτε το Δελτίο Τύπου για τα Αποτελέσματα Β' Τριμήνου 2021 του Ομίλου ΕΤΕ

Επισυνάπτεται και η σχετική παρουσίαση των αποτελεσμάτων 2Q21 Financial Results

[Δελτίο Τύπου](#)
[2Q21 Financial Results](#)

From: ΠΕΙΡΑΙΩΣ FINANCIAL HOLDINGS A.E.

Posted At: 05 August 2021 17:40

Conversation: Η Τράπεζα Πειραιώς υπέβαλε αίτηση υπαγωγής της τιτλοποίησης Sunrise II στο πρόγραμμα παροχής εγγυήσεων «Ηρακλής»

Posted To: DOLAnnouncements2

Subject: Η Τράπεζα Πειραιώς υπέβαλε αίτηση υπαγωγής της τιτλοποίησης Sunrise II στο πρόγραμμα παροχής εγγυήσεων «Ηρακλής»

Δείτε την ανακοίνωση.

[Announcement](#)

From: Ο.Λ.Θ. Α.Ε.

Posted At: 05 August 2021 17:43

Conversation: ΑΙΤΙΟΛΟΓΗΜΕΝΗ ΓΝΩΜΗ ΤΟΥ ΔΙΟΙΚΗΤΙΚΟΥ ΣΥΜΒΟΥΛΙΟΥ ΤΗΣ
«ΟΡΓΑΝΙΣΜΟΣ ΛΙΜΕΝΟΣ ΘΕΣΣΑΛΟΝΙΚΗΣ Α.Ε.» ΣΧΕΤΙΚΑ ΜΕ
ΤΗΝ ΥΠΟΧΡΕΩΤΙΚΗ ΔΗΜΟΣΙΑ ΠΡΟΤΑΣΗ ΤΗΣ «BELTERRA
INVESTMENTS LTD»

Posted To: DOLAnnouncements2

Subject: ΑΙΤΙΟΛΟΓΗΜΕΝΗ ΓΝΩΜΗ ΤΟΥ ΔΙΟΙΚΗΤΙΚΟΥ ΣΥΜΒΟΥΛΙΟΥ ΤΗΣ
«ΟΡΓΑΝΙΣΜΟΣ ΛΙΜΕΝΟΣ ΘΕΣΣΑΛΟΝΙΚΗΣ Α.Ε.» ΣΧΕΤΙΚΑ ΜΕ
ΤΗΝ ΥΠΟΧΡΕΩΤΙΚΗ ΔΗΜΟΣΙΑ ΠΡΟΤΑΣΗ ΤΗΣ «BELTERRA
INVESTMENTS LTD»

Παρακαλώ δείτε συνημμένα την αιτιολογημένη γνώμη του Δ.Σ. της ΟΛΘ Α.Ε καθώς και την έκθεση του Χρηματοοικονομικού Συμβούλου.

[20210805_ThPA_Reasoned Opinion_Gr](#)

[20210802_ΕΚΘΕΣΗ ΧΡΗΜΑΤΟΟΙΚΟΝΟΜΙΚΟΥ ΣΥΜΒΟΥΛΟΥ ΟΛΘ Α.Ε.](#)

From: Ο.Τ.Ε. Α.Ε.
Posted At: 05 August 2021 17:47
Conversation: Αγορά ιδίων μετοχών
Posted To: DOLAnnouncements2

Subject: Αγορά ιδίων μετοχών

Δείτε την Ανακοίνωση

[Ανακοίνωση](#)

From: ΑΛΦΑ ASSET MANAGEMENT Α.Ε.Δ.Α.Κ.
Posted At: 05 August 2021 18:11
Conversation: ΑΝΑΚΟΙΝΩΣΗ
Posted To: DOLAnnouncements2

Subject: ΑΝΑΚΟΙΝΩΣΗ

Η τιμή για το ΑΔΑΚ για την ημερομηνία 06/08/2021 είναι 21.7344.

Για τα στοιχεία ενεργητικού διαπραγματεύσιμου ΑΔΑΚ, παρακαλώ όπως λάβετε υπόψη το επισυναπτόμενο αρχείο.

[Etf Data Submission File](#)

From: ΕΛΛΗΝΙΚΑ ΧΡΗΜΑΤΙΣΤΗΡΙΑ Α.Ε.
Posted At: 05 August 2021 18:13
Conversation: Συνεργασία του Χρηματιστηρίου Αθηνών (ATHEX) με το Χρηματιστήριο του Βελιγραδίου (BELEX)
Posted To: DOLAnnouncements2
Subject: Συνεργασία του Χρηματιστηρίου Αθηνών (ATHEX) με το Χρηματιστήριο του Βελιγραδίου (BELEX)

Το Χρηματιστήριο Αθηνών (ATHEX) ενώνει τις δυνάμεις του με το Χρηματιστήριο του Βελιγραδίου (BELEX), προκειμένου τα δύο Χρηματιστήρια να αυξήσουν συνολικά την επιρροή τους στην Νοτιοανατολική Ευρώπη και να επωφεληθούν από νέες ευκαιρίες.

Αυτή η συνεργασία βασίζεται σε δύο βασικές αρχές: την αμοιβαία πεποίθηση ότι οι κεφαλαιαγορές τους αντίστοιχα θα πρέπει να αναλάβουν έναν πιο επιδραστικό ρόλο, με στόχο μια βιώσιμη οικονομική ανάπτυξη για τις τοπικές οικονομίες και με βάση το κοινό όραμα ότι μόνο με συνεργασίες οι Περιφερειακές Αγορές θα αντιμετωπίσουν αποτελεσματικά και αποδοτικά τις εντεινόμενες προκλήσεις και θα μπορέσουν να εξυπηρετήσουν καλύτερα τους εκδότες τους, τόσο στην ΕΕ όσο και διεθνώς.

Στο πλαίσιο αυτό, το Χρηματιστήριο Αθηνών προχώρησε σε όλα τα απαιτούμενα βήματα ώστε να λάβει την έγκριση από την Επιτροπή Κεφαλαιαγοράς της Σερβίας για την **απόκτηση μεριδίου 10,24%** των μετοχών του Χρηματιστηρίου του Βελιγραδίου (BELEX).

Ταυτόχρονα, το BELEX αποφάσισε να βελτιώσει τις υποδομές διαπραγμάτευσης που διαθέτει ως Λειτουργός Αγοράς, με αποτέλεσμα **να μεταφέρει τις συναλλακτικές δραστηριότητες του στην Πλατφόρμα Συναλλαγών του Χρηματιστηρίου Αθηνών**, διευρύνοντας έτσι, μέσα από το πλαίσιο της Κοινής Πλατφόρμας, την ρευστότητα και τις υπηρεσίες που θα παρέχει. Επομένως, όλοι οι συμμετέχοντες στην αγορά θα μπορούν να επωφεληθούν από τη διεύρυνση τόσο των αντίστοιχων κεφαλαιαγορών όσο και των ευκαιριών για διασυνοριακές συναλλαγές που προσφέρονται.

Η [AXIA Ventures Group Limited](#) ενήργησε ως αποκλειστικός χρηματοοικονομικός σύμβουλος στο Χρηματιστήριο Αθηνών στο πλαίσιο της συναλλαγής, ενώ το δικηγορικό γραφείο Alexopoulos & Associates ενήργησε ως νομικός σύμβουλος.

Ως επόμενο βήμα, το Χρηματιστήριο του Βελιγραδίου μαζί με το Χρηματιστήριο Αθηνών θα συνεργαστεί στενά με τη Σερβική Κυβέρνηση – Υπουργείο Οικονομικών με στόχο την περαιτέρω στρατηγική ανάπτυξη της Σερβικής Κεφαλαιαγοράς μέσω

της εισαγωγής νέων προϊόντων και υπηρεσιών που θα υποστηρίξουν τη ροή κεφαλαίων από επενδυτές, τοπικούς και διεθνείς, προς τους εκδότες που είναι εισηγμένοι στο Χρηματιστήριο του Βελιγραδίου.

Ο κ. Σωκράτης Λαζαρίδης, Διευθύνων Σύμβουλος του Χρηματιστηρίου Αθηνών δήλωσε: «Το Χρηματιστήριο Αθηνών, ως λειτουργός αγοράς και ως εισηγμένη εταιρεία, έχει την απαιτούμενη εμπειρία για να υποστηρίξει το Χρηματιστήριο του Βελιγραδίου στην ανάπτυξη της κεφαλαιαγοράς μέσω της στρατηγικής αυτής συμμαχίας. Το Χρηματιστήριο του Βελιγραδίου μαζί με το Χρηματιστήριο της Κύπρου και το Χρηματιστήριο Αθηνών μέσα στην Κοινή Πλατφόρμα Συναλλαγών θα συμβάλουν ώστε να γίνει ένα ακόμη βήμα προς τον μακροπρόθεσμο στόχο μας για βιωσιμότητα αυξάνοντας τη συνολική ρευστότητα και διευρύνοντας το ευρύτερο περιφερειακό μας δίκτυο».

Ο κ. Sinisa Krneta, Διευθύνων Σύμβουλος του Χρηματιστηρίου του Βελιγραδίου δήλωσε: «Αυτή η συμμαχία αποτελεί μια οργανική επέκταση έπειτα από μια πολυετή επιτυχημένη συνεργασία και έπειτα από συνεχόμενους αναπτυσσόμενους επιχειρηματικούς δεσμούς μεταξύ του Χρηματιστηρίου Αθηνών και του Χρηματιστηρίου του Βελιγραδίου. Προκειμένου να συμβάλουμε στη βιώσιμη ανάπτυξη της Σερβικής Κεφαλαιαγοράς, αναμένουμε ότι αυτή η νέα στρατηγική και τεχνολογική συνεργασία θα μας βοηθήσει να ενισχύσουμε την υποδομή της Αγοράς, να ξεπεράσουμε τα εμπόδια των επενδύσεων, να ενισχύσουμε τον σχηματισμό κεφαλαίου και να δημιουργήσουμε άφθονες επενδυτικές ευκαιρίες».

[ATHEX - BELEX δελτίο τύπου](#)

From: TRASTOR A.E.E.A.Π.
Posted At: 05 August 2021 18:28
Conversation: Δημοσιοποίηση Κατάστασης Επενδύσεων 30.06.2021
Posted To: DOLAnnouncements2

Subject: Δημοσιοποίηση Κατάστασης Επενδύσεων 30.06.2021

Παρακαλούμε όπως δείτε συνημμένο αρχείο.

[Δημοσιοποίηση Κατάστασης Επενδύσεων 30.06.2021](#)

From: ΕΛΛΑΚΤΩΡ Α.Ε.
Posted At: 05 August 2021 18:34
Conversation: ΑΝΑΚΟΙΝΩΣΗ /ΓΝΩΣΤΟΠΟΙΗΣΗ ΣΗΜΑΝΤΙΚΩΝ ΜΕΤΑΒΟΛΩΝ
ΣΕ ΔΙΚΑΙΩΜΑΤΑ ΨΗΦΟΥ
Posted To: DOLAnnouncements2

Subject: ΑΝΑΚΟΙΝΩΣΗ /ΓΝΩΣΤΟΠΟΙΗΣΗ ΣΗΜΑΝΤΙΚΩΝ ΜΕΤΑΒΟΛΩΝ
ΣΕ ΔΙΚΑΙΩΜΑΤΑ ΨΗΦΟΥ

Ανακοίνωση ρυθμιζόμενης πληροφορίας σύμφωνα με το ν.3556/2007

Γνωστοποίηση σημαντικών μεταβολών σε δικαιώματα ψήφου

[Ανακοίνωση ρυθμιζόμενης πληροφορίας 3556/2007](#)

From: ΑΡΤΟΒΙΟΜΗΧΑΝΙΑ ΚΑΡΑΜΟΛΕΓΚΟΣ Α.Ε.
Posted At: 05 August 2021 18:45
Conversation: ΑΝΑΚΟΙΝΩΣΗ ΑΠΟΦΑΣΕΩΝ ΕΚΤΑΚΤΗΣ ΓΕΝΙΚΗΣ ΣΥΝΕΛΕΥΣΗΣ
Posted To: DOLAnnouncements2

Subject: ΑΝΑΚΟΙΝΩΣΗ ΑΠΟΦΑΣΕΩΝ ΕΚΤΑΚΤΗΣ ΓΕΝΙΚΗΣ ΣΥΝΕΛΕΥΣΗΣ

Δείτε την ανακοίνωση.

[Ανακοίνωση](#)

From: ΑΡΤΟΒΙΟΜΗΧΑΝΙΑ ΚΑΡΑΜΟΛΕΓΚΟΣ Α.Ε.

Posted At: 05 August 2021 19:04

Conversation: Εκλογή νέων μελών Διοικητικού Συμβουλίου και Συγκρότηση αυτού σε Σώμα - Ορισμός μελών Επιτροπής Ελέγχου και Επιτροπής Αμοιβών και Υποψηφιοτήτων

Posted To: DOLAnnouncements2

Subject: Εκλογή νέων μελών Διοικητικού Συμβουλίου και Συγκρότηση αυτού σε Σώμα - Ορισμός μελών Επιτροπής Ελέγχου και Επιτροπής Αμοιβών και Υποψηφιοτήτων

Δείτε την Ανακοίνωση

[Ανακοίνωση](#)

From: Όμιλος EXAE

Posted At: 05 August 2021 19:45

Conversation: PHOENIX VEGA MEZZ PLC - Ένταξη των μετοχών της εταιρίας Phoenix Vega Mezz PLC στην Κατηγορία «EN.A. PLUS» της Εναλλακτικής Αγοράς του Χρηματιστηρίου Αθηνών

Posted To: DOLAnnouncements2

Subject: PHOENIX VEGA MEZZ PLC - Ένταξη των μετοχών της εταιρίας Phoenix Vega Mezz PLC στην Κατηγορία «EN.A. PLUS» της Εναλλακτικής Αγοράς του Χρηματιστηρίου Αθηνών

Δείτε την [Ανακοίνωση](#)

From: ΠΛΑΣΤΙΚΑ ΘΡΑΚΗΣ ΕΤΑΙΡΙΑ ΣΥΜΜΕΤΟΧΩΝ Α.Ε.Ε.
Posted At: 06 August 2021 09:05
Conversation: Ανακοίνωση Αγοράς Ιδίων Μετοχών
Posted To: DOLAnnouncements2

Subject: Ανακοίνωση Αγοράς Ιδίων Μετοχών

Η εταιρεία Πλαστικά Θράκης Εταιρεία Συμμετοχών Α.Ε.Ε. ανακοινώνει ότι κατ' εφαρμογή του άρθρου 49 του ν. 4548/2018, του Κανονισμού (ΕΕ) 596/2014 του Ευρωπαϊκού Κοινοβουλίου και του Συμβουλίου της 16^{ης} Απριλίου 2014 και του κατ' εξουσιοδότηση Κανονισμού (ΕΕ) 2016/1052 της 8^{ης} Μαρτίου 2016 της Ευρωπαϊκής Επιτροπής προέβη στις 5 Αυγούστου 2021 σε αγορά 1.000 ιδίων μετοχών μέσω του μέλους του Χρηματιστηρίου Αθηνών Alpha Finance Α.Ε.Π.Ε.Υ, με μέση τιμή κτήσης 7,6560 Ευρώ ανά μετοχή και συνολική αξία της συναλλαγής 7.656,00 Ευρώ, σε εκτέλεση της σχετικής απόφασης της Τακτικής Γενικής Συνέλευσης των μετόχων της 21^{ης} Μαΐου 2021.

From: Όμιλος EXAE
Posted At: 06 August 2021 09:21
Conversation: REAL CONSULTING - Στην Εναλλακτική Αγορά (ΕΝ.Α.) του Χρηματιστηρίου Αθηνών εισέρχεται η Real Consulting
Posted To: DOLAnnouncements2

Subject: REAL CONSULTING - Στην Εναλλακτική Αγορά (ΕΝ.Α.) του Χρηματιστηρίου Αθηνών εισέρχεται η Real Consulting

Δείτε το [Δελτίο Τύπου](#)

From: ΓΕΚ ΤΕΡΝΑ Α.Ε.
Posted At: 06 August 2021 09:41
Conversation: ΑΓΟΡΑ ΙΔΙΩΝ ΜΕΤΟΧΩΝ
Posted To: DOLAnnouncements2

Subject: ΑΓΟΡΑ ΙΔΙΩΝ ΜΕΤΟΧΩΝ

Η ΓΕΚ ΤΕΡΝΑ Α.Ε., κατ' εφαρμογή του Κανονισμού (ΕΕ) 596/2014 του Ευρωπαϊκού Κοινοβουλίου και του κατ' εξουσιοδότηση Κανονισμού (ΕΕ) 2016/1052 της Επιτροπής, γνωστοποιεί στο Επενδυτικό Κοινό ότι, σύμφωνα με το άρθρο 49 του Ν 4548/2018 όπως τροποποιήθηκε και ισχύει και σε εκτέλεση της από 8/7/2020 απόφασης της Τακτικής Γενικής Συνέλευσης των Μετόχων της Εταιρείας, προέβη την 5/8/2021, μέσω του μέλους του Χ.Α. ΒΕΤΑ ΑΧΕΠΕΥ, σε αγορά 15.000 ιδίων μετοχών με μέση τιμή κτήσης 9,5676 ευρώ ανά μετοχή και συνολική αξία συναλλαγής 143.514,62 ευρώ.

From: ΜΥΤΙΛΗΝΑΙΟΣ Α.Ε.
Posted At: 06 August 2021 09:47
Conversation: Απόκτηση Ιδίων Μετοχών
Posted To: DOLAnnouncements2

Subject: Απόκτηση Ιδίων Μετοχών

Δείτε παρακάτω:

[Απόκτηση Ιδίων Μετοχών](#)

From: ΙΚΤΙΝΟΣ ΕΛΛΑΣ Α.Ε.
Posted At: 06 August 2021 09:48
Conversation: Οικονομικά αποτελέσματα 1ου εξαμήνου 2021
Posted To: DOLAnnouncements2
Subject: Οικονομικά αποτελέσματα 1ου εξαμήνου 2021

Η ΙΚΤΙΝΟΣ ΕΛΛΑΣ, ανακοινώνει ότι τα αποτελέσματα για το 1ο εξάμηνο του 2021 όπως δημοσιεύθηκαν, διαμορφώθηκαν ως εξής:

ΕΤΑΙΡΙΑ

- Ο κύκλος εργασιών για το 1ο εξάμηνο του 2021 ανήλθε σε ευρώ 18,44 εκατ. ενώ το αντίστοιχο ποσό κατά το 1ο εξάμηνο του 2020 ανερχόταν σε ευρώ 14,26 εκατ. Σημειώθηκε δηλαδή αύξηση κατά ευρώ 4,18 εκατ. και σε ποσοστό 29,31%. Οι εξαγωγές αποτελούν το 97% του κύκλου εργασιών της χρήσης.
- Τα Κέρδη προ φόρων, χρηματοδοτικών, επενδυτικών αποτελεσμάτων και αποσβέσεων (EBITDA) για το 1ο εξάμηνο του 2021, ανήλθαν σε 5,7 εκατ. ευρώ ενώ το αντίστοιχο ποσό κατά το 1ο εξάμηνο του 2020 ανερχόταν σε 2,95 εκατ., παρουσιάζοντας αύξηση κατά 2,75 εκατ. ευρώ και σε ποσοστό 93,22%.
- Τα κέρδη προ φόρων για το 1ο εξάμηνο του 2021 ανήλθαν σε 3,15 εκατ. ευρώ ενώ το αντίστοιχο ποσό κατά το 1ο εξάμηνο του 2020 ανερχόταν σε 0,96 εκατ. ευρώ. Σημειώθηκε δηλαδή αύξηση κατά 2,19 εκατ. ευρώ και σε ποσοστό 228,12%.
- Οι καθαρές δανειακές υποχρεώσεις στις 30/6/2021 ανήλθαν σε 37,2 εκατ. ενώ για στις 30/6/2020 ήταν 40,8 εκατ. δηλ. μειώθηκαν κατά 3,6 εκατ. ευρώ.

ΟΜΙΛΟΣ

- Ο κύκλος εργασιών για το 1ο εξάμηνο του 2021 ανήλθε σε ευρώ 19,48 εκατ. ενώ το αντίστοιχο ποσό κατά το 1ο εξάμηνο του 2020 ανερχόταν σε ευρώ 15,96 εκατ. Σημειώθηκε δηλαδή αύξηση κατά ευρώ 3,52 εκατ. και σε ποσοστό 22,05%.
- Τα Κέρδη προ φόρων, χρηματοδοτικών, επενδυτικών αποτελεσμάτων και αποσβέσεων (EBITDA) για το 1ο εξάμηνο του 2021, ανήλθαν σε 6,57 εκατ. ευρώ ενώ το αντίστοιχο ποσό κατά το 1ο εξάμηνο του 2020 ανερχόταν σε 3,59 εκατ., παρουσιάζοντας αύξηση κατά 2,98 εκατ. ευρώ και σε ποσοστό 83%.
- Τα κέρδη προ φόρων για το 1ο εξάμηνο του 2021 ανήλθαν σε 3,2 εκατ. ευρώ ενώ το αντίστοιχο ποσό κατά το 1ο εξάμηνο του 2021 ανερχόταν σε 0,78 εκατ. ευρώ. Σημειώθηκε δηλαδή αύξηση κατά 2,42 εκατ. ευρώ και σε ποσοστό 310,25%.
- Οι καθαρές δανειακές υποχρεώσεις στις 30/6/2021 ανήλθαν 38,0 εκατ. ενώ 30/6/2020 ήταν 42,6 εκατ. δηλ. μειώθηκαν κατά 4,6 εκατ. ευρώ.

From: ΕΛΛΑΚΤΩΡ Α.Ε.
Posted At: 06 August 2021 10:20
Conversation: ΑΝΑΚΟΙΝΩΣΗ ΓΙΑ ΠΛΗΡΗ ΚΑΛΥΨΗ: Α.Μ.Κ. ΜΕ ΚΑΤΑΒΟΛΗ ΜΕΤΡΗΤΩΝ ΜΕ ΔΙΚΑΙΩΜΑ ΠΡΟΤΙΜΗΣΗΣ ΥΠΕΡ ΤΩΝ ΠΑΛΑΙΩΝ ΜΕΤΟΧΩΝ
Posted To: DOLAnnouncements2
Subject: ΑΝΑΚΟΙΝΩΣΗ ΓΙΑ ΠΛΗΡΗ ΚΑΛΥΨΗ: Α.Μ.Κ. ΜΕ ΚΑΤΑΒΟΛΗ ΜΕΤΡΗΤΩΝ ΜΕ ΔΙΚΑΙΩΜΑ ΠΡΟΤΙΜΗΣΗΣ ΥΠΕΡ ΤΩΝ ΠΑΛΑΙΩΝ ΜΕΤΟΧΩΝ

**Πλήρης κάλυψη της Αύξησης Μετοχικού Κεφαλαίου με καταβολή μετρητών και
με
δικαίωμα προτίμησης υπέρ των παλαιών μετόχων**

[Ανακοίνωση -Πλήρης Κάλυψη ΑΜΚ 06 08 2021](#)

From: Ο.Π.Α.Π. ΑΕ
Posted At: 06 August 2021 10:42
Conversation: ΑΝΑΚΟΙΝΩΣΗ ΡΥΘΜΙΖΟΜΕΝΗΣ ΠΛΗΡΟΦΟΡΙΑΣ ΤΟΥ Ν. 3556/2007: Γνωστοποίηση συναλλαγών
Posted To: DOLAnnouncements2
Subject: ΑΝΑΚΟΙΝΩΣΗ ΡΥΘΜΙΖΟΜΕΝΗΣ ΠΛΗΡΟΦΟΡΙΑΣ ΤΟΥ Ν. 3556/2007: Γνωστοποίηση συναλλαγών

ΑΝΑΚΟΙΝΩΣΗ ΡΥΘΜΙΖΟΜΕΝΗΣ ΠΛΗΡΟΦΟΡΙΑΣ

Γνωστοποίηση Συναλλαγών

Η ΟΠΑΠ Α.Ε. ανακοινώνει, σύμφωνα με τον Ν.3556/2007 και τις διατάξεις του Κανονισμού (ΕΕ) 596/2014 του Ευρωπαϊκού Κοινοβουλίου και του Συμβουλίου, ότι στο πλαίσιο της «υποχρέωσης γνωστοποίησης συναλλαγών» έλαβε τις ακόλουθες ενημερώσεις από υπόχρεα πρόσωπα τα οποία συμμετείχαν στο πρόγραμμα επανεπένδυσης του μερίσματος χρήσης 2020:

- Ο κ. Kamil Ziegler, Εκτελεστικός Πρόεδρος, απέκτησε στις 03.08.2021, 1.094 μετοχές της εταιρείας, συνολικής αξίας 12,187.12 ευρώ.
- Η PRESKONGO LIMITED, συνδεδεμένο νομικό πρόσωπο με τον κ. Pavel Saroch, Β' Αντιπρόεδρο, Μη Εκτελεστικό Μέλος του Δ.Σ., απέκτησε στις 03.08.2021, 46.903 μετοχές της Εταιρείας, συνολικής αξίας 522.497,61 ευρώ.
- Η κα. Katarina Kohlmayer, Μη Εκτελεστικό Μέλος του Δ.Σ., απέκτησε στις 03.08.2021, 384 μετοχές της εταιρείας, συνολικής αξίας 4.277.75 ευρώ.
- Ο κ. Βάιος Καραντίνος, Chief Retail Officer, απέκτησε στις 03.08.2021, 445 μετοχές της εταιρείας, συνολικής αξίας 4,957.28 ευρώ.
- Ο κ. Ματθαίος Ματθαίου, Operations Director, απέκτησε στις 03.08.2021, 39 μετοχές της Εταιρείας, συνολικής αξίας 434,46 ευρώ.
- Ο κ. Νικόλαος Πολυμενάκος, Διευθυντής Επενδυτικών Σχέσεων, απέκτησε στις 03.08.2021, 225 μετοχές της εταιρείας, συνολικής αξίας 2.506,49 ευρώ.

Αθήνα 06.08.2021

ΟΠΑΠ Α.Ε.

From: KPI-KPI A.E.

Posted At: 06 August 2021 11:59

Conversation: ΑΝΑΚΟΙΝΩΣΗ ΡΥΘΜΙΖΟΜΕΝΗΣ ΠΛΗΡΟΦΟΡΙΑΣ ΤΟΥ Ν. 3556/2007: Γνωστοποίηση συναλλαγών

Posted To: DOLAnnouncements2

Subject: ΑΝΑΚΟΙΝΩΣΗ ΡΥΘΜΙΖΟΜΕΝΗΣ ΠΛΗΡΟΦΟΡΙΑΣ ΤΟΥ Ν. 3556/2007: Γνωστοποίηση συναλλαγών

Η εταιρεία ΚΡΙ-ΚΡΙ Βιομηχανία Γάλακτος Α.Β.Ε.Ε. ανακοινώνει, με βάση το άρθρο 21 του Ν.3556/2007 και τις διατάξεις του άρθρου 19 του Κανονισμού (ΕΕ) 596/2014 του Ευρωπαϊκού Κοινοβουλίου και του Συμβουλίου, ότι ο κος Τσινάβος Γεώργιος, Υπόχρεο Πρόσωπο βάσει του α.13 του Ν.3340/2005, ως εκτελεστικό μέλος του Διοικητικού Συμβουλίου της Εταιρείας, στα πλαίσια της εκτέλεσης του 1^{ου} κύκλου του Προγράμματος Διάθεσης Δωρεάν Μετοχών στο Προσωπικό, απέκτησε στις 5/8/2021, 1.345 κοινές ονομαστικές μετοχές.

From: ΑΓΡΟΤΙΚΟΣ ΟΙΚΟΣ ΣΠΥΡΟΥ Α.Ε.Β.Ε.
Posted At: 06 August 2021 12:56
Conversation: Πρόσκληση των μετόχων σε Τακτική Γενική Συνέλευση
Posted To: DOLAnnouncements2

Subject: Πρόσκληση των μετόχων σε Τακτική Γενική Συνέλευση

Δείτε την Πρόσκληση

[Πρόσκληση](#)

From: KPI-KPI A.E.
Posted At: 06 August 2021 13:25
Conversation: ΔΙΑΘΕΣΗ ΙΔΙΩΝ ΜΕΤΟΧΩΝ
Posted To: DOLAnnouncements2

Subject: ΔΙΑΘΕΣΗ ΙΔΙΩΝ ΜΕΤΟΧΩΝ

Η Εταιρεία με την επωνυμία «ΚΡΙ-ΚΡΙ ΒΙΟΜΗΧΑΝΙΑ ΓΑΛΑΚΤΟΣ ΑΝΩΝΥΜΗ ΒΙΟΜΗΧΑΝΙΚΗ & ΕΜΠΟΡΙΚΗ ΕΤΑΙΡΙΑ» και αριθ. Γ.Ε.ΜΗ. 113772252000 [εφεξής η «**Εταιρεία**»], ανακοινώνει ότι, κατ' εφαρμογή του από 23/7/2021 «Προγράμματος Δωρεάν Διάθεσης Μετοχών (Stock Awards)» σε μέλη του Διοικητικού Συμβουλίου και στο προσωπικό της Εταιρείας (το «**Πρόγραμμα**»), το οποίο θεσπίστηκε σύμφωνα με την απόφαση της από 6/7/2021 Τακτικής Γενικής Συνέλευσης των μετόχων της Εταιρείας και την κατ' εξουσιοδότηση αυτής απόφαση του Διοικητικού της Συμβουλίου, πραγματοποιήθηκε στο διάστημα μεταξύ 28/7/2021-5/8/2021 η διάθεση 32.740 ίδιων κοινών ονομαστικών μετοχών σε 32 δικαιούχους, στα πλαίσια της εκτέλεσης του 1ου κύκλου του Προγράμματος.

Οι ως άνω ίδιες μετοχές είχαν αποκτηθεί στο διάστημα μεταξύ 30/11/2020-8/7/2021, με μέση τιμή κτήσης €6,8528 ανά μετοχή, σύμφωνα με την από 7/7/2020 απόφασης της Τακτικής Γενικής Συνέλευσης.

Μετά και την προαναφερόμενη διάθεση, η Εταιρεία κατέχει συνολικά 3.031 ίδιες μετοχές, ήτοι ποσοστό 0,009% του συνόλου των μετοχών της Εταιρείας.

From: ΚΥΡΙΑΚΟΥΛΗΣ Μ.Κ.Ν. Α. Α.Ε.
Posted At: 06 August 2021 14:20
Conversation: ΑΝΑΚΟΙΝΩΣΗ ΓΙΑ ΤΗΝ ΠΡΟΑΝΑΓΓΕΛΙΑ ΓΕΝΙΚΗΣ ΣΥΝΕΛΕΥΣΗΣ
Posted To: DOLAnnouncements2
Subject: ΑΝΑΚΟΙΝΩΣΗ ΓΙΑ ΤΗΝ ΠΡΟΑΝΑΓΓΕΛΙΑ ΓΕΝΙΚΗΣ ΣΥΝΕΛΕΥΣΗΣ

ΠΡΟΣΚΛΗΣΗ

σε Τακτική Γενική Συνέλευση των μετόχων της ανώνυμης εταιρείας

"ΚΥΡΙΑΚΟΥΛΗΣ ΜΕΣΟΓΕΙΑΚΑΙ ΚΡΟΥΑΖΙΕΡΑΙ ΝΑΥΤΙΛΙΑΚΗ Α.Ε."

(Αρ. ΓΕΜΗ 123800107000)

Με την από 06.08.2021 απόφαση του Διοικητικού Συμβουλίου και σύμφωνα με το νόμο και το καταστατικό καλούνται οι μέτοχοι της ανώνυμης εταιρείας με την επωνυμία «ΚΥΡΙΑΚΟΥΛΗΣ ΜΕΣΟΓΕΙΑΚΑΙ ΚΡΟΥΑΖΙΕΡΑΙ ΝΑΥΤΙΛΙΑΚΗ Α.Ε.» σε Τακτική Γενική Συνέλευση **την 1η Σεπτεμβρίου 2021, ημέρα Τετάρτη και ώρα 16.30** στα γραφεία της εταιρείας στον Άλιμο Αττικής, Λεωφ. Αλίμου 7, προς συζήτηση και λήψη αποφάσεων επί των ακολούθων θεμάτων:

ΘΕΜΑΤΑ ΗΜΕΡΗΣΙΑΣ ΔΙΑΤΑΞΗΣ

- 1. Υποβολή και έγκριση της Ετήσιας Οικονομικής Έκθεσης (Εταιρείας & Ομίλου) της εταιρικής χρήσης 01.01.2020-31.12.2020, στην οποία συμπεριλαμβάνονται οι Ετήσιες Χρηματοοικονομικές Καταστάσεις μετά των σχετικών Εκθέσεων και Δηλώσεων του Διοικητικού Συμβουλίου και του Ορκωτού Ελεγκτή.*
- 2. Έγκριση συνολικής διαχείρισης της άνω χρήσης 1.1. - 31.12.2020 και απαλλαγή του Ορκωτού Ελεγκτή από κάθε ευθύνη για την χρήση 2020.*
- 3. Εκλογή Ορκωτών Ελεγκτών (τακτικού /αναπληρωματικού) για την χρήση από 1 Ιανουαρίου έως 31 Δεκεμβρίου 2021 και καθορισμός της αμοιβής αυτών.*
- 4. Υποβολή προς συζήτηση και συμβουλευτική ψηφοφορία της Έκθεσης Αποδοχών της εταιρείας για τη χρήση 2020 σύμφωνα με το άρθρο 112 του Ν. 4548/2018.*

5. Έγκριση καταβληθεισών αμοιβών και αποζημιώσεων των μελών του Δ.Σ. για την χρήση 2020 και προέγκριση καταβολής αμοιβών για την χρήση 2021.

6. Υποβολή της Έκθεσης Πεπραγμένων της Επιτροπής Ελέγχου για το έτος 2020, σύμφωνα με το άρθρο 44 του ν. 4449/2017 και της Έκθεσης των μη Εκτελεστικών Ανεξάρτητων Μελών, σύμφωνα με τις διατάξεις του ν. 4706/2020 (θέμα το οποίο δεν τίθεται σε ψηφοφορία).

7. Υποβολή και έγκριση Πολιτικής Καταλληλότητας της εταιρείας σύμφωνα με το άρθρο 3 του ν. 4706/2020

8. Χορήγηση αδείας, σύμφωνα με το άρθρο 98 του Ν.4548/2018, στα μέλη του Διοικητικού Συμβουλίου να μετέχουν σε εταιρείες που επιδιώκουν όμοιους ή παρεμφερείς σκοπούς.

9. Έγκριση μη αντικατάστασης ανεξάρτητων μελών του Δ.Σ. με απόφαση του Διοικητικού Συμβουλίου και ορισμός του αριθμού των ανεξάρτητων μελών.

10. Διάφορα θέματα και ανακοινώσεις.

Στα πλαίσια των οδηγιών της πολιτείας και των συστάσεων του Υπουργείου Υγείας και του ΕΟΔΥ για την πρόληψη από τον COVID-19, με στόχο την προστασία των μετόχων, των εργαζομένων, του Διοικητικού Συμβουλίου και του κοινού, η Εταιρεία ανακοινώνει τα ακόλουθα έκτακτα μέτρα που θα ληφθούν για την διεξαγωγή της Τακτικής Γενικής Συνέλευσης:

1. Με σκοπό τον περιορισμό των ατόμων που θα παρίστανται, δεν θα επιτραπεί η είσοδος σε τρίτα πρόσωπα, πλην των μετόχων ή των αντιπροσώπων τους.

2. Η είσοδος των μετόχων και των αντιπροσώπων τους, στο χώρο διεξαγωγής της Συνέλευσης, δεν θα επιτραπεί νωρίτερα από την προγραμματισμένη ώρα διεξαγωγής της και για την είσοδο στο χώρο θα απαιτείται η χρήση προστατευτικής μάσκας.

3. Στα πλαίσια του περιορισμού του χρόνου παραμονής των συμμετεχόντων στον χώρο διεξαγωγής της Γενικής Συνέλευσης, θα περιοριστούν αντίστοιχα και οι σχετικές ερωτήσεις και αναλύσεις στις άκρως απαραίτητες για την διεξαγωγή της Συνέλευσης.

Περαιτέρω και σύμφωνα με τις διατάξεις του Ν. 4548/2018 όπως ισχύει, το Διοικητικό Συμβούλιο ενημερώνει τους μετόχους της εταιρείας για τα ακόλουθα:

A. Δικαιώματα Συμμετοχής και Ψήφου - Στη Τακτική Γενική Συνέλευση δικαιούται να συμμετέχει όποιος εμφανίζεται ως μέτοχος της εταιρείας στα αρχεία του Συστήματος Άυλων Τίτλων που διαχειρίζεται η ανώνυμη εταιρεία «ΕΛΛΗΝΙΚΟ ΚΕΝΤΡΙΚΟ ΑΠΟΘΕΤΗΡΙΟ ΤΙΤΛΩΝ Α.Ε.» («ΕΛ.Κ.Α.Τ.») ή ο ταυτοποιούμενος ως τέτοιος μέσω εγγεγραμμένων διαμεσολαβητών ή άλλων διαμεσολαβητών τηρουμένων των διατάξεων της νομοθεσίας (ν.4548/2018, ν.4569/2019, ν.4706/2020 και Κανονισμό (ΕΕ) 2018/2012), ως και του Κανονισμού Λειτουργίας Ελληνικό Κεντρικό Αποθετήριο Τίτλων (ΦΕΚ Β/1007/16.3.2021) **κατά την 27η Αυγούστου 2021** (Ημερομηνία Καταγραφής), δηλαδή κατά την έναρξη της πέμπτης (5ης) ημέρας πριν από την ημέρα συνεδρίασης της Γενικής Συνέλευσης. Η απόδειξη της μετοχικής ιδιότητας γίνεται με κάθε νόμιμο μέσο και πάντως βάσει ενημέρωσης που λαμβάνει η Εταιρεία μέχρι και πριν την έναρξη διεξαγωγής της Τακτικής Γενικής Συνέλευσης από την ΕΛ.Κ.Α.Τ. ή μέσω των ως άνω διαμεσολαβητών σύμφωνα με τις παραπάνω διατάξεις. Η άσκηση των εν λόγω δικαιωμάτων δεν προϋποθέτει τη δέσμευση των μετοχών του δικαιούχου ούτε την τήρηση άλλης ανάλογης διαδικασίας, η οποία περιορίζει την δυνατότητα πώλησης και μεταβίβασης αυτών κατά το χρονικό διάστημα που μεσολαβεί ανάμεσα στην ημερομηνία καταγραφής και στη Γενική Συνέλευση. Έναντι της εταιρείας θεωρείται ότι έχει δικαίωμα συμμετοχής και ψήφου στη Γενική Συνέλευση μόνον όποιος φέρει την ιδιότητα του μετόχου κατά την ανωτέρω Ημερομηνία Καταγραφής. Δεν είναι δυνατή η συμμετοχή των μετόχων στη Γενική Συνέλευση με ηλεκτρονικά μέσα, χωρίς τη φυσική παρουσία τους στον τόπο διεξαγωγής της, ούτε και η συμμετοχή με ψήφο εξ αποστάσεως.

B. Διαδικασία Συμμετοχής και Ψήφου μέσω Αντιπροσώπου - Ο μέτοχος συμμετέχει στη Γενική Συνέλευση και ψηφίζει είτε αυτοπροσώπως είτε μέσω αντιπροσώπων. Κάθε μέτοχος μπορεί να διορίζει μέχρι τρεις (3) αντιπροσώπους και τα νομικά πρόσωπα - μέτοχοι μπορούν να ορίζουν ως εκπροσώπους τους μέχρι τρία (3) φυσικά πρόσωπα. Σε περίπτωση που μέτοχος κατέχει μετοχές της εταιρείας, οι οποίες εμφανίζονται σε περισσότερους του ενός λογαριασμούς αξιών, αυτός μπορεί να ορίσει διαφορετικούς αντιπροσώπους για τις μετοχές που εμφανίζονται στον κάθε λογαριασμό αξιών. Αντιπρόσωπος που ενεργεί για περισσότερους μετόχους μπορεί να ψηφίζει διαφορετικά για κάθε μέτοχο.

Ο αντιπρόσωπος υποχρεούται να γνωστοποιεί στην εταιρεία, πριν από την έναρξη της συνεδρίασης της Γενικής Συνέλευσης κάθε συγκεκριμένο γεγονός, το οποίο μπορεί να είναι χρήσιμο στους μετόχους για την αξιολόγηση του κινδύνου να εξυπηρετήσει ο αντιπρόσωπος άλλα συμφέροντα πλην των συμφερόντων του μετόχου. Σύγκρουση συμφερόντων είναι δυνατόν να προκύπτει ιδίως όταν ο αντιπρόσωπος είναι: α) μέτοχος που ασκεί τον έλεγχο της εταιρείας ή άλλο νομικό πρόσωπο ή οντότητα που ελέγχεται από τον μέτοχο αυτόν, β) μέλος του Διοικητικού Συμβουλίου ή της εν γένει διοίκησης της εταιρείας ή μετόχου που ασκεί τον έλεγχο της εταιρείας ή άλλου νομικού προσώπου ή οντότητας που

ελέγχεται από μέτοχο ο οποίος ασκεί τον έλεγχο της εταιρείας, γ) υπάλληλος ή ελεγκτής της εταιρείας ή μετόχου που ασκεί τον έλεγχο της ή άλλου νομικού προσώπου ή οντότητας που ελέγχεται από μέτοχο ο οποίος ασκεί τον έλεγχο της εταιρείας, δ) σύζυγος ή συγγενής α' βαθμού με ένα από τα φυσικά πρόσωπα που αναφέρονται στις άνω περιπτώσεις (α) έως (γ).

Ο διορισμός και η ανάκληση αντιπροσώπου γίνεται εγγράφως και κοινοποιείται στην εταιρεία τουλάχιστον σαράντα οκτώ (48) ώρες πριν από την ορισθείσα ημερομηνία της Γενικής Συνέλευσης. Ο αντιπρόσωπος του μετόχου είναι υποχρεωμένος να αρχειοθετεί τις οδηγίες ψήφου για ένα (1) τουλάχιστον έτος, από την ημερομηνία γενικής συνέλευσης ή σε περίπτωση αναβολής της, της τελευταίας επαναληπτικής συνέλευσης στην οποία έκανε χρήση του πληρεξουσίου.

Έντυπο πληρεξουσιότητας για το διορισμό αντιπροσώπου θα είναι διαθέσιμο στους μετόχους στην ιστοσελίδα της εταιρείας www.kiriacoulis.com και στα γραφεία της εταιρείας (Λεωφ. Αλίμου 7, Άλιμος Αττικής, τηλ. 210 9886187 & fax 210 9885392). Το ανωτέρω έντυπο πρέπει να κατατεθεί συμπληρωμένο και υπογεγραμμένο από το μέτοχο στα γραφεία της εταιρείας στην άνω διεύθυνση ή να αποσταλεί μέσω ηλεκτρονικού ταχυδρομείου στην διεύθυνση accounting@kiriacoulis.com τουλάχιστον σαράντα οκτώ (48) ώρες πριν από την ορισθείσα ημερομηνία της Γενικής Συνέλευσης.

Γ. Δικαιώματα Μετόχων Μειοψηφίας - Σύμφωνα με τα προβλεπόμενα στο άρθρο 121 παρ. 4 του Ν. 4548/2018, όπως ισχύει σήμερα, η εταιρεία ενημερώνει τους μετόχους της για τα ακόλουθα:

(α) Με αίτηση μετόχων που εκπροσωπούν το ένα εικοστό (1/20) του καταβεβλημένου μετοχικού κεφαλαίου, το Διοικητικό Συμβούλιο της εταιρείας υποχρεούται να εγγράψει στην ημερησία διάταξη της Γενικής Συνέλευσης πρόσθετα θέματα, εάν η σχετική αίτηση περιέλθει στο Διοικητικό Συμβούλιο δεκαπέντε (15) τουλάχιστον ημέρες πριν από τη Γενική Συνέλευση. Η αίτηση για την εγγραφή πρόσθετων θεμάτων στην ημερήσια διάταξη συνοδεύεται από αιτιολόγηση ή από σχέδιο απόφασης προς έγκριση στη Γενική Συνέλευση και η αναθεωρημένη ημερήσια διάταξη δημοσιοποιείται με τον ίδιο τρόπο όπως η προηγούμενη ημερήσια διάταξη δεκατρείς (13) ημέρες πριν από την ημερομηνία της Γενικής Συνέλευσης και ταυτόχρονα τίθεται στη διάθεση των μετόχων στην ιστοσελίδα της εταιρείας, μαζί με την αιτιολόγηση ή το σχέδιο απόφασης που έχει υποβληθεί από τους μετόχους κατά τα προβλεπόμενα στο άρθρο 123 παρ. 4 του Ν. 4548/2018. Αν τα θέματα αυτά δεν δημοσιευθούν, οι αιτούντες μέτοχοι δικαιούνται να ζητήσουν την αναβολή της Γ.Σ., κατά τα προβλεπόμενα στο άρθρο 123 παρ. 5 του Ν. 4548/2018 και να προβούν οι ίδιοι στην δημοσίευση με δαπάνες της εταιρείας.

(β) Μέτοχοι που εκπροσωπούν το ένα εικοστό (1/20) του καταβεβλημένου μετοχικού κεφαλαίου, μπορούν με αίτησή τους, η οποία πρέπει να περιέλθει στο Διοικητικό Συμβούλιο επτά (7) τουλάχιστον ημέρες πριν από τη Γενική Συνέλευση, να υποβάλλουν σχέδια αποφάσεων για θέματα που περιλαμβάνονται στην αρχική ή την τυχόν αναθεωρημένη ημερήσια διάταξη της Τ.Γ.Σ. Τα σχέδια των αποφάσεων τίθενται στη διάθεση των μετόχων κατά τα οριζόμενα στην παρ. 3 του άρθρου 123 του ν. 4548/2018, τουλάχιστον έξι (6) ημέρες πριν την ημερομηνία της Γενικής Συνέλευσης.

(γ) Μετά από αίτηση οποιουδήποτε μετόχου που υποβάλλεται στην εταιρεία πέντε (5) τουλάχιστον πλήρεις ημέρες πριν από τη Γενική Συνέλευση, το Διοικητικό Συμβούλιο υποχρεούται να παρέχει στη Γενική Συνέλευση τις αιτούμενες συγκεκριμένες πληροφορίες για τις υποθέσεις της εταιρείας, στο μέτρο που αυτές είναι χρήσιμες για την πραγματική εκτίμηση των θεμάτων της ημερήσιας διάταξης. Το Διοικητικό Συμβούλιο μπορεί να απαντήσει ενιαία σε αιτήσεις μετόχων με το ίδιο περιεχόμενο. Υποχρέωση παροχής πληροφοριών δεν υφίσταται όταν οι σχετικές πληροφορίες διατίθενται ήδη στην ιστοσελίδα της εταιρείας, ιδίως με τη μορφή ερωτήσεων και απαντήσεων.

Επίσης, με αίτηση μετόχων, που εκπροσωπούν το ένα εικοστό (1/20) του καταβεβλημένου μετοχικού κεφαλαίου, το Διοικητικό Συμβούλιο υποχρεούται να ανακοινώνει στη Γενική Συνέλευση, τα ποσά που, κατά την τελευταία διετία, καταβλήθηκαν σε κάθε μέλος του Διοικητικού Συμβουλίου ή τους διευθυντές της εταιρείας, καθώς και κάθε παροχή προς τα πρόσωπα αυτά από οποιαδήποτε αιτία ή σύμβαση της εταιρείας με αυτούς. Σε όλες τις ανωτέρω περιπτώσεις το Διοικητικό Συμβούλιο μπορεί να αρνηθεί την παροχή των πληροφοριών για αποχρώντα ουσιώδη λόγο, ο οποίος αναγράφεται στα πρακτικά.

(δ) Μετά από αίτηση μετόχων που εκπροσωπούν το ένα δέκατο (1/10) του καταβεβλημένου μετοχικού κεφαλαίου, η οποία υποβάλλεται στην εταιρεία πέντε (5) τουλάχιστον πλήρεις ημέρες πριν από τη Γενική Συνέλευση, το Διοικητικό Συμβούλιο υποχρεούται να παρέχει στη Γενική Συνέλευση πληροφορίες για την πορεία των εταιρικών υποθέσεων και την περιουσιακή κατάσταση της εταιρείας. Το Διοικητικό Συμβούλιο μπορεί να αρνηθεί την παροχή των πληροφοριών για αποχρώντα ουσιώδη λόγο, ο οποίος αναγράφεται στα πρακτικά.

Σε όλες τις ανωτέρω αναφερόμενες περιπτώσεις οι αιτούντες μέτοχοι οφείλουν να αποδεικνύουν τη μετοχική τους ιδιότητα και τον αριθμό των μετοχών που κατέχουν κατά την άσκηση του σχετικού δικαιώματος. Τέτοια απόδειξη αποτελεί και η προσκόμιση βεβαίωσης από τον φορέα στον οποίο τηρούνται οι οικείες κινητές αξίες ή η πιστοποίηση της μετοχικής ιδιότητας με απευθείας ηλεκτρονική σύνδεση φορέα και εταιρείας. Λεπτομερείς πληροφορίες σχετικά με τα ανωτέρω δικαιώματα μειοψηφίας και τους όρους άσκησής τους είναι διαθέσιμες στην ιστοσελίδα της εταιρείας www.kiriacoulis.com.

Δ. Διαθέσιμα Έγγραφα και Πληροφορίες - Οι πληροφορίες και τα έγγραφα που προβλέπονται στο άρθρο 123 παρ. 3 και 4 του Ν. 4548/2018 θα διατίθενται σε ηλεκτρονική μορφή στην ιστοσελίδα της εταιρείας www.kiriacoulis.com. Επίσης οι κ.κ. μέτοχοι μπορούν να λαμβάνουν αντίγραφα των παραπάνω εγγράφων από τα κεντρικά γραφεία της εταιρείας (Λεωφ. Αλίμου 7, Άλιμος Αττικής, τηλ. 210 9886187 & fax 210 9885392).

Άλιμος, 6 Αυγούστου 2021

ΤΟ ΔΙΟΙΚΗΤΙΚΟ ΣΥΜΒΟΥΛΙΟ

From: ΚΡΙ-ΚΡΙ Α.Ε.
Posted At: 06 August 2021 15:13
Conversation: ΑΝΑΚΟΙΝΩΣΗ ΠΛΗΡΩΜΗΣ ΜΕΡΙΣΜΑΤΟΣ ΧΡΗΣΗΣ 2020
Posted To: DOLAnnouncements2
Subject: ΑΝΑΚΟΙΝΩΣΗ ΠΛΗΡΩΜΗΣ ΜΕΡΙΣΜΑΤΟΣ ΧΡΗΣΗΣ 2020

Σύμφωνα με την παρ. 4.1.3.4 του Κανονισμού του Χρηματιστηρίου Αθηνών, η εταιρεία «ΚΡΙ-ΚΡΙ Βιομηχανία Γάλακτος Α.Β.Ε.Ε.» με αρ. ΓΕΜΗ 113772252000 [η «Εταιρεία»] γνωστοποιεί στους μετόχους της, ότι η Τακτική Γενική Συνέλευση των μετόχων της κατά τη συνεδρίασή της στις 06.07.2021 αποφάσισε, στο πλαίσιο του 2ου θέματος της ημερήσιας διάταξης, τη διανομή μερίσματος για τη χρήση 2020 συνολικού ποσού 6.613.027,20 ευρώ ή 0,20 ευρώ ανά μετοχή (μεικτό μέρισμα). Το ποσό του μερίσματος που **θα καταβληθεί τελικώς διαμορφώνεται στο μικτό ποσό των 0,2000183352 ευρώ ανά μετοχή**, προσαυξημένο με το μέρισμα που αντιστοιχεί στις 3.031 ίδιες μετοχές που θα κατέχει η Εταιρεία στις 12 Αυγούστου 2021 (ημερομηνία αποκοπής του μερίσματος).

Το εν λόγω ποσό μερίσματος υπόκειται σε παρακράτηση φόρου 5% σύμφωνα με τα προβλεπόμενα στο άρθρο 64 του ν. 4172/2013, (με την εξαίρεση ή διαφοροποίηση του ποσοστού παρακράτησης φόρου για Μετόχους οι οποίοι υπόκεινται σε ειδικές διατάξεις), και συνεπώς οι μέτοχοι θα λάβουν **καθαρό πληρωτέο μέρισμα 0,1900174184 ευρώ ανά μετοχή**.

Δικαιούχοι του ως άνω μερίσματος βάσει του κανόνα προσδιορισμού δικαιούχων (record date) είναι οι εγγεγραμμένοι μέτοχοι της Εταιρείας στα αρχεία του Συστήματος Άυλων Τίτλων (Σ.Α.Τ) κατά την **Παρασκευή 13 Αυγούστου 2021**, ενώ η ημερομηνία **αποκοπής** είναι η **Πέμπτη 12 Αυγούστου 2021** πριν από την έναρξη της συνεδρίασης.

Η καταβολή του μερίσματος θα πραγματοποιηθεί, την **Τετάρτη 18 Αυγούστου 2021** από την πληρώτρια τράπεζα «**ΤΡΑΠΕΖΑ ΠΕΙΡΑΙΩΣ Α.Ε.**», ως ακολούθως:

1. Μέσω των Συμμετεχόντων των δικαιούχων στο Σ.Α.Τ. (Τράπεζες και Χρηματιστηριακές Εταιρείες) σύμφωνα με τα ισχύοντα στον Κανονισμό Λειτουργίας της ΕΛ.Κ.Α.Τ.
2. Ειδικά στις περιπτώσεις πληρωμής μερίσματος σε κληρονόμους θανόντων δικαιούχων των οποίων οι τίτλοι τηρούνται στον Ειδικό Λογαριασμό της Μεριδας τους στο Σ.Α.Τ., υπό το χειρισμό της ΑΤΗΕΧCSD, η διαδικασία πληρωμής του μερίσματος θα διενεργείται μετά την ολοκλήρωση της νομιμοποίησης των κληρονόμων, μέσω του δικτύου της ΤΡΑΠΕΖΑΣ ΠΕΙΡΑΙΩΣ.

Η είσπραξη του μερίσματος, είναι δυνατή για χρονικό διάστημα πέντε (5) ετών σύμφωνα με τις σχετικές διατάξεις, ενώ μετά την παρέλευση της πενταετίας τα σχετικά ποσά παραγράφονται και περιέρχονται οριστικά στο Ελληνικό Δημόσιο.

Για περισσότερες πληροφορίες οι κ.κ. Μέτοχοι μπορούν να απευθύνονται στο Τμήμα Εξυπηρέτησης Μετόχων της Εταιρείας (τηλ. 23210-68300, email: investors@krikri.gr).

From: ALPHA TRUST ΑΝΔΡΟΜΕΔΑ Α.Ε.Ε.Χ.
Posted At: 06 August 2021 15:14
Conversation: ΑΝΤΙΚΑΤΑΣΤΑΣΗ ΥΠΕΥΘΥΝΟΥ ΕΞΥΠΗΡΕΤΗΣΗΣ ΜΕΤΟΧΩΝ
Posted To: DOLAnnouncements2

Subject: ΑΝΤΙΚΑΤΑΣΤΑΣΗ ΥΠΕΥΘΥΝΟΥ ΕΞΥΠΗΡΕΤΗΣΗΣ ΜΕΤΟΧΩΝ

Η Εταιρία με την επωνυμία ALPHA TRUST Ανδρομέδα Ανώνυμη Εταιρεία Επενδύσεων Χαρτοφυλακίου ανακοινώνει ότι η κ. Ευαγγελία Αθανάσογλου-Αλεξίου αναλαμβάνει από 02.08.2021 τη θέση του υπεύθυνου εξυπηρέτησης μετόχων σε αντικατάσταση της κ. Μαρίας Σαλαμούρα.

From: ALPHA TRUST ΑΝΔΡΟΜΕΔΑ Α.Ε.Ε.Χ.

Posted At: 06 August 2021 15:17

Conversation: ΑΝΤΙΚΑΤΑΣΤΑΣΗ ΥΠΕΥΘΥΝΟΥ ΜΟΝΑΔΑΣ ΕΞΥΠΗΡΕΤΗΣΗΣ
ΜΕΤΟΧΩΝ ΚΑΙ ΕΤΑΙΡΙΚΩΝ ΑΝΑΚΟΙΝΩΣΕΩΝ (Ορθή
Επανάληψη)

Posted To: DOLAnnouncements2

Subject: ΑΝΤΙΚΑΤΑΣΤΑΣΗ ΥΠΕΥΘΥΝΟΥ ΜΟΝΑΔΑΣ ΕΞΥΠΗΡΕΤΗΣΗΣ
ΜΕΤΟΧΩΝ ΚΑΙ ΕΤΑΙΡΙΚΩΝ ΑΝΑΚΟΙΝΩΣΕΩΝ (Ορθή
Επανάληψη)

Η Εταιρεία με την επωνυμία "ALPHA TRUST - ΑΝΔΡΟΜΕΔΑ ΑΝΩΝΥΜΗ ΕΤΑΙΡΕΙΑ ΕΠΕΝΔΥΣΕΩΝ ΧΑΡΤΟΦΥΛΑΚΙΟΥ" ανακοινώνει ότι η κ. Ευαγγελία Αθανάσογλου-Αλεξίου αναλαμβάνει από 02.08.2021 τη θέση του υπεύθυνου μονάδας εξυπηρέτησης μετόχων και εταιρικών ανακοινώσεων σε αντικατάσταση της κ. Μαρίας Σαλαμούρα.

From: ALPHA TRUST Α.Ε.Δ.Α.Κ.Ο.Ε.Ε.
Posted At: 06 August 2021 15:25
Conversation: ΑΝΤΙΚΑΤΑΣΤΑΣΗ ΥΠΕΥΘΥΝΟΥ ΜΟΝΑΔΑΣ ΕΞΥΠΗΡΕΤΗΣΗΣ
ΜΕΤΟΧΩΝ ΚΑΙ ΕΤΑΙΡΙΚΩΝ ΑΝΑΚΟΙΝΩΣΕΩΝ
Posted To: DOLAnnouncements2

Subject: ΑΝΤΙΚΑΤΑΣΤΑΣΗ ΥΠΕΥΘΥΝΟΥ ΜΟΝΑΔΑΣ ΕΞΥΠΗΡΕΤΗΣΗΣ
ΜΕΤΟΧΩΝ ΚΑΙ ΕΤΑΙΡΙΚΩΝ ΑΝΑΚΟΙΝΩΣΕΩΝ

Η Εταιρεία με την επωνυμία "ALPHA TRUST Ανώνυμη Εταιρεία Διαχείρισης Αμοιβαίων Κεφαλαίων και Οργανισμών Εναλλακτικών Επενδύσεων" ανακοινώνει ότι η κ. Ευαγγελία Αθανάσογλου-Αλεξίου αναλαμβάνει από 02.08.2021 τη θέση του υπεύθυνου μονάδας εξυπηρέτησης μετόχων και εταιρικών ανακοινώσεων σε αντικατάσταση της κ. Μαρίας Σαλαμούρα.

From: ΙΑΣΩ Α.Ε.
Posted At: 06 August 2021 16:06
Conversation: ΑΝΑΚΟΙΝΩΣΗ Απόκτησης Μετοχών Μετά τη Λήξη της Περιόδου Αποδοχής
Posted To: DOLAnnouncements2
Subject: ΑΝΑΚΟΙΝΩΣΗ Απόκτησης Μετοχών Μετά τη Λήξη της Περιόδου Αποδοχής

Ανακοίνωση Απόκτησης Μετοχών Μετά τη Λήξη της Περιόδου Αποδοχής

Κατόπιν της από 30.07.2021 Ανακοίνωσης των Αποτελεσμάτων της Προαιρετικής Δημόσιας Πρότασης της «OCM Luxembourg Healthcare Greece S.a r.l.» (ο «Προτείνων») για την απόκτηση του συνόλου των κοινών, ονομαστικών, μετά ψήφου μετοχών της «ΙΑΣΩ ΙΔΙΩΤΙΚΗ ΓΕΝΙΚΗ, ΜΑΙΕΥΤΙΚΗ-ΓΥΝΑΙΚΟΛΟΓΙΚΗ & ΠΑΙΔΙΑΤΡΙΚΗ ΚΛΙΝΙΚΗ - ΔΙΑΓΝΩΣΤΙΚΟ, ΘΕΡΑΠΕΥΤΙΚΟ & ΕΡΕΥΝΗΤΙΚΟ ΚΕΝΤΡΟ Α.Ε.» (η «Εταιρία»), που δεν κατέχει ο Προτείνων και τα συντονισμένα με αυτόν πρόσωπα, έναντι ανταλλάγματος €1,50 ανά μετοχή τοις μετρητοίς, γνωστοποιούνται οι ακόλουθες αποκτήσεις μετοχών της Εταιρίας σε τιμή απόκτησης €1,50 ανά μετοχή στις οποίες προέβη μέσω του Χρηματιστηρίου Αθηνών ο Προτείνων από τη λήξη της περιόδου αποδοχής της Προαιρετικής Δημόσιας Πρότασης έως και την 5^η Αυγούστου 2021:

- Κατά την 29.07.2021, ο Προτείνων απέκτησε 3.565 κοινές ονομαστικές μετοχές της Εταιρίας.
- Κατά την 30.07.2021, ο Προτείνων απέκτησε 351 κοινές ονομαστικές μετοχές της Εταιρίας.
- Κατά την 02.08.2021, ο Προτείνων απέκτησε 1.920 κοινές ονομαστικές μετοχές της Εταιρίας.
- Κατά την 03.08.2021, ο Προτείνων απέκτησε 3.247 κοινές ονομαστικές μετοχές της Εταιρίας.
- Κατά την 04.08.2021, ο Προτείνων απέκτησε 6.736 κοινές ονομαστικές μετοχές της Εταιρίας.
- Κατά την 05.08.2021, ο Προτείνων απέκτησε 745 κοινές ονομαστικές μετοχές της Εταιρίας.

Κατά την 04.08.2021 εκκαθαρίστηκε και η εξωχρηματιστηριακή συναλλαγή της Δημόσιας Πρότασης μέσω της οποίας ο Προτείνων απέκτησε 1.135.944 κοινές ονομαστικές μετοχές της Εταιρίας.

Αφού ληφθούν υπόψη οι ανωτέρω αποκτήσεις, ο Προτείνων και τα πρόσωπα που ενεργούν συντονισμένα με αυτόν, ήτοι: (i) η Oaktree Capital Group Holdings GP LLC,

ως πρόσωπο που έχει τον απώτατο έλεγχο του Προτείνοντα, (ii) οι κ.κ. Γεώργιος Σταματίου, Μαρία Σταματίου, Ουρανία Σταματίου, Εμμανουήλ Δουλγεράκης, Τριάδα Δουλγεράκη, Φώτιος Δουλγεράκης, και Παρθενόπη Ξενιτίδου (οι «Λοιποί Μέτοχοι») και (iii) τα πρόσωπα που ελέγχονται από την Oaktree Capital Group Holdings GP LLC και τους Λοιπούς Μετόχους, κατέχουν συνολικά 114.812.656 μετοχές που αντιπροσωπεύουν περίπου το 93,99% του συνόλου των μετοχών και των δικαιωμάτων ψήφου της Εταιρίας.

From: ΙΑΣΩ Α.Ε.
Posted At: 06 August 2021 16:21
Conversation: ΑΝΑΚΟΙΝΩΣΗ Υποβολής Αιτήματος στην Επιτροπή
Κεφαλαιαγοράς για Squeeze Out
Posted To: DOLAnnouncements2
Subject: ΑΝΑΚΟΙΝΩΣΗ Υποβολής Αιτήματος στην Επιτροπή
Κεφαλαιαγοράς για Squeeze Out

**ΑΝΑΚΟΙΝΩΣΗ ΥΠΟΒΟΛΗΣ ΑΙΤΗΜΑΤΟΣ ΣΤΗΝ ΕΠΙΤΡΟΠΗ ΚΕΦΑΛΑΙΑΓΟΡΑΣ ΑΠΟ
ΤΗΝ «OCM LUXEMBOURG HEALTHCARE GREECE S.A R.L.» ΓΙΑ ΤΗΝ ΑΣΚΗΣΗ ΤΟΥ
ΔΙΚΑΙΩΜΑΤΟΣ ΕΞΑΓΟΡΑΣ ΤΩΝ ΚΟΙΝΩΝ, ΟΝΟΜΑΣΤΙΚΩΝ, ΜΕΤΑ ΨΗΦΟΥ,
ΜΕΤΟΧΩΝ ΤΗΣ «ΙΑΣΩ ΙΔΙΩΤΙΚΗ ΓΕΝΙΚΗ, ΜΑΙΕΥΤΙΚΗ-ΓΥΝΑΙΚΟΛΟΓΙΚΗ &
ΠΑΙΔΙΑΤΡΙΚΗ ΚΛΙΝΙΚΗ - ΔΙΑΓΝΩΣΤΙΚΟ, ΘΕΡΑΠΕΥΤΙΚΟ & ΕΡΕΥΝΗΤΙΚΟ ΚΕΝΤΡΟ
Α.Ε.»**

[ΑΝΑΚΟΙΝΩΣΗ Υποβολής Αιτήματος στην Επιτροπή Κεφαλαιαγοράς για Squeeze Out](#)

From: Π. ΠΕΤΡΟΠΟΥΛΟΣ Α.Ε.Β.Ε.
Posted At: 06 August 2021 16:58
Conversation: ΑΝΑΚΟΙΝΩΣΗ ΠΕΡΙ ΣΧΟΛΙΑΣΜΟΥ ΟΙΚΟΝΟΜΙΚΩΝ
ΚΑΤΑΣΤΑΣΕΩΝ/ ΕΚΘΕΣΕΩΝ
Posted To: DOLAnnouncements2

Subject: ΑΝΑΚΟΙΝΩΣΗ ΠΕΡΙ ΣΧΟΛΙΑΣΜΟΥ ΟΙΚΟΝΟΜΙΚΩΝ
ΚΑΤΑΣΤΑΣΕΩΝ/ ΕΚΘΕΣΕΩΝ

.

[Αποτελέσματα Α εξαμήνου 2021](#)

Ομολογιακά Δάνεια Επιχειρήσεων – Οργανωμένη Αγορά (Μη Μετατρέψιμα)

Πλήθος Εισηγμένων Ομολογιών	Ονομαστική αξία	Τιμή έκδοσης	Σημερινό επιτόκιο	Ημερ. λήξης	Διάρκεια (έτη)	Σημείωση	Τοκομερίδιο		Μον. Διασπ.	Ομόλογα Επιχειρήσεων	Δεδ. Τόκς	Αποδ./Λήξη	Κατωτ Τιμή	Ανωτ Τιμή	Τιμή κλεισ. Προηγ.	Κλείσιμο-ημ/νία	Όγκος	Αξία Συναλλαγών	Τελευταία εντολή			Μεγ έτους		
							Κοινό	Προτιμησιακό											Τιμή	Αγορ./ Πώλ.	Ημερομηνία		λαχ έτους	
20,148	1,000.00	1,000.00	4.95	26/06/2023	5	---	7	---	1	B&F A.B.E.E. ΕΝΔΥΜΑΤΩΝ (Μη μετατρέψιμο)	5.9125	4.8740	---	---	98.8000	30/07/2021	---	---	97.7600	A	36/08/2021	92.1501	100.5000	
90,000	1,000.00	1,000.00	3.00	11/05/2023	5	---	7	---	1	CORAL A.E. (Μη μετατρέψιμο)	7.5833	1.5820	---	---	102.1920	03/08/2021	---	---	102.0100	A	36/08/2021	101.0000	103.7500	
120,000	1,000.00	1,000.00	3.95	04/04/2025	7	---	7	---	1	ΓΕΚ ΤΕΡΝΑ Α.Ε. (Μη μετατρέψιμο)	13.8250	2.4470	---	---	104.0000	05/08/2021	---	---	104.0000	A	36/08/2021	103.3350	105.8000	
300,000	1,000.00	1,000.00	2.30	20/07/2028	7	---	1	---	1	ΠΡΟΝΤΕΑ ΑΕΕΑΠ (Μη μετατρέψιμο)	1.3417	2.3950	99.3500	99.7100	99.4137	99.4000	05/08/2021	101,000	100,543.36	99.4000	A	36/08/2021	97.0010	99.9400
100,000	1,000.00	1,000.00	2.70	25/05/2026	5	---	1	---	1	COSTAMARE PARTICIPATIONS PLC (Μη μετατρέψιμο)	5.7750	2.3500	101.4732	101.4732	101.4732	100.9200	05/08/2021	25,000	25,512.68	100.9204	A	36/08/2021	100.8000	102.5678
200,000	1,000.00	1,000.00	1.90	23/03/2028	7	---	1	---	1	ΜΟΤΟΡ ΟΙΛ ΔΙΥΛΙΣΤΗΡΙΑ ΚΟΡΙΝΘΟΥ ΑΕ (Μη μετατρέψιμο)	7.3889	1.9960	99.3000	99.4000	99.3434	99.4240	05/08/2021	29,000	29,023.88	99.3500	A	36/08/2021	98.3121	100.9899
175,000	1,000.00	1,000.00	3.40	26/07/2024	5	---	5	---	1	ΑΤΤΙΣΑ Α.Ε. ΣΥΜΜΕΤΟΧΩΝ (Μη μετατρέψιμο)	1.4167	3.9460	97.2000	98.0000	97.7832	97.4050	02/08/2021	100,000	97,924.87	97.4200	A	36/08/2021	90.0310	99.5000
39,892,816	1.00	1.00	5.00	04/10/2021	5	---	20	---	1	HOUSEMARKET Α.Ε. (Μη Μετατρέψιμο)	0.0050	0.5820	---	---	---	100.7000	26/07/2021	---	---	100.4500	A	36/08/2021	100.7000	102.9900
150,000	1,000.00	1,000.00	2.60	22/10/2026	7	---	4	---	1	ΤΕΡΝΑ ΕΝΕΡΓΕΙΑΚΗ Μ.Α.Ε.Χ. (Μη μετατρέψιμο)	7.9444	2.4830	100.0000	100.0000	100.0000	100.0000	04/08/2021	1,000	1,007.94	100.1000	A	36/08/2021	99.4000	103.0000
200,000	1,000.00	1,000.00	3.60	12/03/2026	7	---	5	---	1	ΑΕΡΟΠΟΡΙΑ ΑΙΓΑΙΟΥ Α.Ε. (Μη μετατρέψιμο)	15.1000	3.3320	99.0000	100.2000	99.9000	99.4950	05/08/2021	18,000	18,253.80	99.1900	A	36/08/2021	93.1501	102.0000
200,000	1,000.00	1,000.00	2.10	27/10/2027	7	---	2	---	1	Ο.Π.Α.Π. Α.Ε. (Μη Μετατρέψιμο)	6.1250	1.7970	101.5000	101.7000	101.5505	101.8240	05/08/2021	44,000	44,951.70	101.6100	A	36/08/2021	99.3000	102.8500
320,000	1,000.00	1,000.00	3.40	21/07/2027	7	---	3	---	1	LAMDA DEVELOPMENT Α.Ε. (Μη μετατρέψιμο)	1.8889	2.7940	102.5600	102.9600	102.6133	102.8260	05/08/2021	15,000	15,420.33	102.5600	A	36/08/2021	97.8458	103.3500
500,000	1,000.00	1,000.00	2.75	03/07/2027	7	---	3	---	1	ΓΕΚ ΤΕΡΝΑ Α.Ε. (Μη μετατρέψιμο)	2.7500	2.8680	98.9500	99.5000	98.9508	98.9970	05/08/2021	233,000	231,327.68	98.9500	A	36/08/2021	97.8574	99.8900

Σημειώσεις Εταιρικών Ομολόγων

Ο Όγκος Συναλλαγών υπολογίζεται ως (Τεμάχια) * (Ονομαστική Τιμή). Η Αξία Συναλλαγών υπολογίζεται ως (Τεμάχια) * (Ονομαστική Τιμή) * (Τιμή %) + (Δεδουλευμένοι Τόκοι).

Οι τιμές συναλλαγών των ομολόγων υπολογίζονται ως ποσοστό επί τοις εκατό (%) της ονομαστικής τους τιμής.

Όλα τα ομόλογα έχουν Ονομαστική Αξία εκπεφρασμένη σε Ευρώ (εκτός εάν σημειώνεται διαφορετικά).

Ομόλογα Ελληνικού Δημοσίου

Πλήθος Εισηγμ. Ομολογιών	Ονομ. αξία	Σημερινό επιτόκιο	Υπολογισμός Δεδουλευμένων	Ημερ/νία Λήξης [1]	Διάρκεια (έτη)	Σημείωση	Ημερομηνία Πληρ.	Αξία τρέχοντος	Μον. Διασπ.	Ομόλογα Ελληνικού Δημοσίου	Κατωτ Τιμή	Ανωτ Τιμή	Τιμή κλεισ.	Προηγ. Κλείσιμο-ημ/νία	Όγκος	Αξία Συναλλαγών	Τελευταία εντολή Αγορ./ Πώλ. Ημερομηνία
3,000,000	1,000.00	4.38	Πργμ/Πργμ	01/08/2022	5	---	01/08	4.38	1	ΟΕΔ-ΣΤΘ-010822-05Χ-4,375-1,000	---	---	---	---	---	---	1.0000 A 28/11/2018
4,500,000	1,000.00	1.88	Πργμ/Πργμ	04/02/2035	15	---	04/02	1.88	1	ΟΕΔ-ΣΤΘ-040235-15Χ-1,875-1,000	---	---	---	---	---	---	---
2,500,000	1,000.00	3.45	Πργμ/Πργμ	02/04/2024	5	---	02/04	3.45	1	ΟΕΔ-ΣΤΘ-020424-05Χ-3,450-1,000	---	---	---	---	---	---	---
6,000,000	1,000.00	0.75	Πργμ/Πργμ	18/06/2031	10	---	18/06	0.75	1	ΟΕΔ-ΣΤΘ-180631-10Χ-0,750-1,000	---	---	---	---	---	---	---
4,355,990,324	1.00	3.50	Πργμ/Πργμ	30/01/2023	5	---	01/02 - 31/01	3.50	1	ΟΕΔ-ΣΤΘ-300123-05Χ-3,500-1,00	---	---	---	94.5720 13/07/2018	---	---	1.0000 A 28/11/2018
5,962,747,327	1.00	3.75	Πργμ/Πργμ	30/01/2028	10	---	/02 - 01/02 - 31/	3.75	1	ΟΕΔ-ΣΤΘ-300128-10Χ-3,750-1,00	---	---	---	85.4610 13/07/2018	---	---	1.0000 A 28/11/2018
6,091,218,404	1.00	3.90	Πργμ/Πργμ	30/01/2033	15	---	/02 - 01/02 - 31/	3.90	1	ΟΕΔ-ΣΤΘ-300133-15Χ-3,900-1,00	---	---	---	78.6730 13/07/2018	---	---	1.0000 A 28/11/2018
4,805,399,486	1.00	4.00	Πργμ/Πργμ	30/01/2037	19	---	/02 - 01/02 - 31/	4.00	1	ΟΕΔ-ΣΤΘ-300137-19Χ-4,000-1,00	---	---	---	77.0370 13/07/2018	---	---	1.0000 A 28/11/2018
4,603,713,186	1.00	4.20	Πργμ/Πργμ	30/01/2042	24	---	/02 - 01/02 - 31/	4.20	1	ΟΕΔ-ΣΤΘ-300142-24Χ-4,200-1,00	---	---	---	77.7640 13/07/2018	---	---	1.0000 A 28/11/2018
550,418,123	1.00	4.30	Πργμ/Πργμ	24/02/2023	11	---	24/02	4.30	1	ΟΕΔ-ΣΤΘ-240223-11Χ-2,000-1,00	---	---	---	10.0000 22/06/2015	---	---	10.0000 A 11/07/2019
445,007,576	1.00	4.30	Πργμ/Πργμ	24/02/2024	12	---	24/02	4.30	1	ΟΕΔ-ΣΤΘ-240224-12Χ-2,000-1,00	---	---	---	10.0000 22/06/2015	---	---	---
423,674,226	1.00	4.30	Πργμ/Πργμ	24/02/2025	13	---	24/02	4.30	1	ΟΕΔ-ΣΤΘ-240225-13Χ-2,000-1,00	---	---	---	10.0000 22/06/2015	---	---	---
212,292,153	1.00	4.30	Πργμ/Πργμ	24/02/2026	14	---	24/02	4.30	1	ΟΕΔ-ΣΤΘ-240226-14Χ-2,000-1,00	---	---	---	10.0000 22/06/2015	---	---	---
160,621,352	1.00	4.30	Πργμ/Πργμ	24/02/2027	15	---	24/02	4.30	1	ΟΕΔ-ΣΤΘ-240227-15Χ-2,000-1,00	---	---	---	10.0000 22/06/2015	---	---	---
183,244,055	1.00	4.30	Πργμ/Πργμ	24/02/2028	16	---	24/02	4.30	1	ΟΕΔ-ΣΤΘ-240228-16Χ-2,000-1,00	---	---	---	10.0000 22/06/2015	---	---	---
164,802,894	1.00	4.30	Πργμ/Πργμ	24/02/2029	17	---	24/02	4.30	1	ΟΕΔ-ΣΤΘ-240229-17Χ-2,000-1,00	---	---	---	10.0000 22/06/2015	---	---	---
165,460,943	1.00	4.30	Πργμ/Πργμ	24/02/2030	18	---	24/02	4.30	1	ΟΕΔ-ΣΤΘ-240230-18Χ-2,000-1,00	---	---	---	10.0000 22/06/2015	---	---	---
129,007,241	1.00	4.30	Πργμ/Πργμ	24/02/2031	19	---	24/02	4.30	1	ΟΕΔ-ΣΤΘ-240231-19Χ-2,000-1,00	---	---	---	10.0000 22/06/2015	---	---	---
126,192,683	1.00	4.30	Πργμ/Πργμ	24/02/2032	20	---	24/02	4.30	1	ΟΕΔ-ΣΤΘ-240232-20Χ-2,000-1,00	---	---	---	10.0000 22/06/2015	---	---	---
146,905,168	1.00	4.30	Πργμ/Πργμ	24/02/2033	21	---	24/02	4.30	1	ΟΕΔ-ΣΤΘ-240233-21Χ-2,000-1,00	---	---	---	10.0000 22/06/2015	---	---	---
154,475,606	1.00	4.30	Πργμ/Πργμ	24/02/2034	22	---	24/02	4.30	1	ΟΕΔ-ΣΤΘ-240234-22Χ-2,000-1,00	---	---	---	10.0000 22/06/2015	---	---	---
144,429,441	1.00	4.30	Πργμ/Πργμ	24/02/2035	23	---	24/02	4.30	1	ΟΕΔ-ΣΤΘ-240235-23Χ-2,000-1,00	---	---	---	10.0000 22/06/2015	---	---	---
166,211,676	1.00	4.30	Πργμ/Πργμ	24/02/2036	24	---	24/02	4.30	1	ΟΕΔ-ΣΤΘ-240236-24Χ-2,000-1,00	---	---	---	10.0000 22/06/2015	---	---	---
145,461,669	1.00	4.30	Πργμ/Πργμ	24/02/2037	25	---	24/02	4.30	1	ΟΕΔ-ΣΤΘ-240237-25Χ-2,000-1,00	---	---	---	10.0000 22/06/2015	---	---	---
146,941,087	1.00	4.30	Πργμ/Πργμ	24/02/2038	26	---	24/02	4.30	1	ΟΕΔ-ΣΤΘ-240238-26Χ-2,000-1,00	---	---	---	10.0000 22/06/2015	---	---	---
135,115,612	1.00	4.30	Πργμ/Πργμ	24/02/2039	27	---	24/02	4.30	1	ΟΕΔ-ΣΤΘ-240239-27Χ-2,000-1,00	---	---	---	10.0000 22/06/2015	---	---	---
141,909,637	1.00	4.30	Πργμ/Πργμ	24/02/2040	28	---	24/02	4.30	1	ΟΕΔ-ΣΤΘ-240240-28Χ-2,000-1,00	---	---	---	10.0000 22/06/2015	---	---	---
136,788,720	1.00	4.30	Πργμ/Πργμ	24/02/2041	29	---	24/02	4.30	1	ΟΕΔ-ΣΤΘ-240241-29Χ-2,000-1,00	---	---	---	10.0000 22/06/2015	---	---	---
163,643,410	1.00	4.30	Πργμ/Πργμ	24/02/2042	30	---	24/02	4.30	1	ΟΕΔ-ΣΤΘ-240242-30Χ-2,000-1,00	---	---	---	10.0000 22/06/2015	---	---	---
4,000,000	1,000.00	3.88	Πργμ/Πργμ	12/03/2029	10	---	12/03	3.88	1	ΟΕΔ-ΣΤΘ-120329-10Χ-3,875-1,0000	---	---	---	---	---	---	100.0000 A 15/10/2019
3,000,000	1,000.00	0.00	Πργμ/Πργμ	12/02/2026	5	---	12/02	0.00	1	ΟΕΔ-ΣΤΘ-120226-05Χ-0,000-1,000	---	---	---	---	---	---	---
503,753	1,000.00	0.32	FLR Πργμ/360	16/09/2021	2	---	16/03 - 16/09	---	1	ΟΕΔ-ΚΥΜ-160921-02Χ-0,319-1,000	---	---	---	---	---	---	---
3,000,000	1,000.00	3.38	Πργμ/Πργμ	15/02/2025	7	---	15/02	3.38	1	ΟΕΔ-ΣΤΘ-150225-07Χ-3,375-1,000	---	---	---	---	---	---	---
250,250	1,000.00	2.90	Πργμ/Πργμ	20/03/2023	4	---	20/03	2.90	1	ΟΕΔ-ΣΤΘ-200323-04Χ-2,900-1,000	---	---	---	---	---	---	---

Σημειώσεις Ομολόγων Ελλ. Δημοσίου

Ο Όγκος Συναλλαγών υπολογίζεται ως (Τεμάχια) * (Ονομαστική Τιμή). Η Αξία Συναλλαγών υπολογίζεται ως (Τεμάχια) * (Ονομαστική Τιμή) * (Τιμή %) + (Δεδουλευμένοι Τόκοι)

Η Αξία του τρέχοντος τοκομεριδίου για τις εκδόσεις Ονομαστικής Αξίας 0,01 ευρώ, αναφέρεται σε Ονομαστική Αξία 100 ευρώ.

FLR (= Floating Interest Rate) Ομόλογο Μεταβλητού Επιτοκίου.

[1] - Η Ημερομηνία Λήξης της τοκοφόρου περιόδου και η Ημερομηνία Πληρωμής του τοκομεριδίου.

Ομόλογα Ελληνικού Δημοσίου

Πλήθος Εισηγμ. Ομολογιών	Ονομ. αξία	Σημερινό επιτόκιο	Υπολογισμός Δεδουλευμένων	Ημερ/νία Λήξης [1]	Διάρκεια (έτη)	Σημείωση	Ημερομηνία Πληρ.	Αξία τρέχοντος	Μον. Διαπρ.	Ομόλογα Ελληνικού Δημοσίου	Κατωτ Τιμή	Ανωτ Τιμή	Τιμή κλεισ.	Προηγ. Κλείσιμο-ημ/νία	Όγκος	Αξία Συναλλαγών	Τελευταία εντολή Αγορ./ Πώλ. Ημερομηνία
964,000	1,000.00	3.25	Πργμ/Πργμ	20/03/2025	6	---	20/03	3.25	1	ΟΕΔ-ΣΤΘ-200325-06Χ-3,250-1,000	---	---	---	---	---	---	---
2,100,000	1,000.00	3.55	Πργμ/Πργμ	20/03/2026	7	---	20/03	3.55	1	ΟΕΔ-ΣΤΘ-200326-07Χ-3,550-1,000	---	---	---	---	---	---	---
5,500,000	1,000.00	1.50	Πργμ/Πργμ	18/06/2030	10	---	18/06	1.50	1	ΟΕΔ-ΣΤΘ-180630-10Χ-1,500-1,000	---	---	---	---	---	---	---
5,364,250	1,000.00	3.25	Πργμ/Πργμ	20/03/2050	30	---	20/03	3.25	1	ΟΕΔ-ΣΤΘ-200350-30Χ-3,250-1,000	---	---	---	---	---	---	---
2,000,000	1,000.00	2.00	Πργμ/Πργμ	22/04/2027	7	---	22/04	2.00	1	ΟΕΔ-ΣΤΘ-220427-07Χ-2,000-1,000	---	---	---	---	---	---	99.9000 A 22/04/2020
2,500,000	1,000.00	1.88	Πργμ/Πργμ	23/07/2026	7	---	23/07	1.88	1	ΟΕΔ-ΣΤΘ-230726-07Χ-1,875-1,000	---	---	---	---	---	---	---
2,500,000	1,000.00	1.88	Πργμ/Πργμ	24/01/2052	30	---	24/01	1.88	1	ΟΕΔ-ΣΤΘ-240152-30Χ-1,875-1,000	---	---	---	---	---	---	---

Σημειώσεις Ομολόγων Ελλ. Δημοσίου

Ο Όγκος Συναλλαγών υπολογίζεται ως (Τεμάχια) * (Ονομαστική Τιμή). Η Αξία Συναλλαγών υπολογίζεται ως (Τεμάχια) * (Ονομαστική Τιμή) * (Τιμή %) + (Δεδουλευμένοι Τόκοι)

Η Αξία του τρέχοντος τοκομεριδίου για τις εκδόσεις Ονομαστικής Αξίας 0,01 ευρώ, αναφέρεται σε Ονομαστική Αξία 100 ευρώ.

FLR (= Floating Interest Rate) Ομόλογο Μεταβλητού Επιτοκίου.

[1] - Η Ημερομηνία Λήξης της τοκοφόρου περιόδου και η Ημερομηνία Πληρωμής του τοκομεριδίου.

Έντοκα Γραμμάτια & Zero Coupon Ομόλογα Ελληνικού Δημοσίου

Ημερ/νία	Διάρκειας 13 εβδομάδων									Διάρκειας 26 εβδομάδων									Διάρκειας 52 εβδομάδων								
	Ημερ/νία Λήξης	Αρχικό Επιτόκιο	Πλήθος Εισηγμένων	Ονομική αξία	Τιμή έκδοσης	Τελευταία Τιμή	Συναλλαγή Ημερομηνία	Όγκος Συναλλαγών	Σημ.	Ημερ/νία Λήξης	Αρχικό Επιτόκιο	Πλήθος Εισηγμένων	Ονομ/κή αξία	Τιμή έκδοσης	Τελευταία Τιμή	Συναλλαγή Ημερομηνία	Όγκος Συναλλαγών	Σημ.	Ημερ/νία Λήξης	Αρχικό Επιτόκιο	Πλήθος Εισηγμένων	Ονομ/κή αξία	Τιμή έκδοσης	Τελευταία Τιμή	Συναλλαγή Ημερομηνία	Όγκος Συναλλαγών	Σημ.
11/09/2020	---	---	---	---	---	---	---	---	---	---	---	---	---	---	---	---	---	---	10/09/2021	0.00	1,000,000	1,000.00	1,000.00	---	---	---	---
11/12/2020	---	---	---	---	---	---	---	---	---	---	---	---	---	---	---	---	---	---	10/12/2021	-0.26	1,000,000	1,000.00	1,002.60	---	---	---	---
12/03/2021	---	---	---	---	---	---	---	---	---	---	---	---	---	---	---	---	---	---	11/03/2022	-0.22	1,000,000	1,000.00	1,002.24	---	---	---	---
11/06/2021	---	---	---	---	---	---	---	---	---	---	---	---	---	---	---	---	---	---	10/06/2022	-0.31	1,600,000	1,000.00	1,003.10	---	---	---	---

Ημερήσιο Δελτίο Τιμών

Έτος: 142 Αύξων Αριθμός Συνεδρίασης: 146

Ενότητα 5: Ομόλογα Ελληνικού Δημοσίου Διαπραγματεύσιμα με τη Μέθοδο Εκφώνησης - Αντιφώνησης

Παρασκευή, 6 Αυγούστου, 2021

Ομόλογα σε Κυκλοφορία	Νόμισμα / Ελάχιστη διαπραγ.	Ημερομηνία Πληρ.	Αξία τρέχοντος τοκομεριδίου	Σημείωση	Τοκομερίδιο	Μονάδα διαπίσης	Ημερ/νία Έκδοσης	Διάρκεια (έτη)	Σημερινό επιτόκιο	Υ.Δ.Τ σε ημέρες	Ομόλογα	Τελευταία τιμή προηγ.	Τελευτ. Τιμή	Εκφ. τοις μετρητοίς (€) Αγορ. / Πώλ	μετρητοίς (€) Ημερομηνία	Συναλλαγές σε τμχ	Ελάχιστο ζωής	Μέγιστο ζωής	
Νομικών Προσώπων και Εταιρειών σε Συνάλλαγμα και Ευρο																			
0	GBP / 10	01/12	0.25	---	64	1	01/12/1928	100	2.5	360	Ε.Κ.Τ.Ε.	---	---	---	---	---	---	---	
103,746	GBP / 10	01/12	0.25	---	62	1	01/12/1930	98	2.5	360	Ε.Κ.Τ.Ε. σειρά	2.27	05/02/1996	2.27	Π	05/02/1996	---	2.27	2.27

Σημειώσεις Ομολόγων Ελλ. Δημοσίου

Υ.Δ.Τ: Υπολογισμός Δεδουλευμένων Τόκων.

FLR (= Floating Interest Rate) Ομόλογο Μεταβλητού Επιτοκίου.

Η ελάχιστη διαπραγματεύσιμη Ονομαστική Αξία για όλους τους Άυλους Τίτλους του Δημοσίου είναι τα 100 Ευρώ. (μφρ-0)

Πίνακας Μελών Χρηματιστηρίου Αθηνών και Μελών ΕΤ.ΕΚ.

Επωνυμία	Διεύθυνση	Τηλέφωνο	Φαξ	Αγορά Μετοχών			Αγορά Παραγώγων		Μέλη ΕΤ.ΕΚ.	
				Μέλος Αγοράς	Μέλος εξ Αποστάσεως	Ειδικός Διαπρήτης	Διαπρήτης	Ειδικός Διαπρήτης	Γενικό Εκκαθ/στικό	Άμεσο Εκκαθ/στικό
AEONIC SECURITIES C.I.F. P.L.C.	ΛΑΪΟΥ 6, ΓΡ. 301B, ANNA COURT ,	35725337600		a	a					
ARGUS STOCKBROKERS LTD	25 ΛΕΩΦΟΡΟΣ ΔΗΜΟΣΘΕΝΗ ΣΕΒΕΡΗ 25 ,	0035722717000		a	a		a			
ATLANTIC SECURITIES LTD	ΠΡΟΔΡΟΜΟΥ 37 37,	0035722445400		a	a					
ΑΧΟΝ ΧΡΗΜΑΤΙΣΤΗΡΙΑΚΗ Α.Ε.Π.Ε.Υ.	ΣΤΑΔΙΟΥ 48 48, ΑΘΗΝΑ	2103363800		a			a			
ΒΕΤΑ ΧΡΗΜΑΤΙΣΤΗΡΙΑΚΗ Α.Ε.Π.Ε.Υ.	Λ.ΑΛΕΞΑΝΔΡΑΣ 29 29 , ΑΘΗΝΑ	2106478930		a		a	a			a
BNP PARIBAS SECURITIES SERVICES	ΛΑΜΨΑΚΟΥ 2 2, ΑΘΗΝΑ	2107468500							a	
BOFA SECURITIES EUROPE SA	112 AVENUE KL?BER 75116 ,	+33 153655555		a	a					
CAPITAL ΑΧΕΠΕΥ	ΜΗΤΡΟΠΟΛΕΩΣ 58 58, ΑΘΗΝΑ	2103369700		a			a			
CFS ΧΡΗΜΑΤΙΣΤΗΡΙΑΚΗ Α.Ε.Π.Ε.Υ.	ΠΑΠΑΡΡΗΓΟΠΟΥΛΟΥ 3 3, ΑΘΗΝΑ	2103360800		a						
CITIGROUP GLOBAL MARKETS EUROPE AG	REUTERWEG 16 FRANKFURT 16,	+49 691366-0		a	a					
CITIGROUP GLOBAL MARKETS LIMITED	33 CANADA SQUARE -CANARY WHARF 1,	+44 02079864000		a						
CREDIT SUISSE SECURITIES (EUROPE) LIMITED	ONE CABOT SQUARE 1 , LONDON	+44 2078888888		a						
CREDIT SUISSE SECURITIES SOCIEDAD DE VALORES SA	CALLE AYALA 42, 3A PLANTA-B MADRID ,	+34917916000		a	a					
DEUTSCHE BANK AG	GREAT WINCHESTER STREET 1 , LONDON	+44 20 754 54209	00441133361437		a					
EUROBANK EQUITIES Α.Ε.Π.Ε.Υ.	ΦΙΛΕΛΛΗΝΩΝ 10 & ΞΕΝΟΦΩΝΤΟΣ 13 , ΑΘΗΝΑ	2103720425		a		a	a			a
EUROCORP Α.Ε.Π.Ε.Υ.	ΠΛ.ΦΙΛΙΚΗΣ ΕΤΑΙΡΕΙΑΣ 14 14, ΑΘΗΝΑ	2107263600		a			a			a
EUROTRUST ΧΡΗΜΑΤΙΣΤΗΡΙΑΚΗ Α.Ε.Π.Ε.Υ.	ΣΕΒΑΣΤΟΥΠΟΛΕΩΣ 113 113, ΑΘΗΝΑ	2103363100		a						
EUROXX ΧΡΗΜΑΤΙΣΤΗΡΙΑΚΗ Α.Ε.Π.Ε.Υ.	ΠΑΛΛΑΙΟΛΟΓΟΥ 7, ΧΑΛΑΝΔΡΙ	+30 2106879400	210-6879401	a		a	a			a
GLOBAL CAPITAL SECURITIES & FINANCIAL SERVICES LTD	Λ.ΑΡΧΙΕΠΙΣΚΟΠΟΥ ΜΑΚΑΡΙΟΥ Γ50 50,	0035722710710		a	a					
HSBC CONTINENTAL EUROPE	Λ.ΜΕΣΟΓΕΙΩΝ 109-111 109-111,	2106960000							a	
INDEX ΧΡΗΜΑΤΙΣΤΗΡΙΑΚΗ Α.Ε.Π.Ε.Υ.	ΔΡΑΓΑΤΣΑΝΙΟΥ 6 6, ΑΘΗΝΑ	2103213920		a						
LAIKI FINANCIAL SERVICES LTD	ΛΕΩΦ. ΒΥΡΩΝΟΣ 26, ΛΕΥΚΩΣΙΑ ΚΥΠΡΟΥ	357 22367367	357 22718567		a					
MEGA EQUITY SECURITIES & FINANCIAL SERVICES PUBLIC LTD	ΛΕΩΦ.ΓΡΙΒΑ ΔΙΓΕΝΗ 42-44 42-44,	0035722711711		a	a		a			
MERIT ΧΡΗΜΑΤΙΣΤΗΡΙΑΚΗ Α.Ε.Π.Ε.Υ.	ΣΟΦΟΚΛΕΟΥΣ 5 5, ΑΘΗΝΑ	2103671880		a		a	a			a
MERRILL LYNCH INTERNATIONAL	2 KING EDWARD STREET 2 , LONDON	+44 20276281000		a						
NUNTIUS ΧΡΗΜΑΤΙΣΤΗΡΙΑΚΗ Α.Ε.Π.Ε.Υ.	ΔΡΑΓΑΤΣΑΝΙΟΥ 6 6, ΑΘΗΝΑ	2103350599		a						
ONE PLUS CAPITAL LIMITED	75 PRODRΟΜΟΥ AVENUE NICOSIA 1307 ,	35722873760		a	a					
PROCHOICE CHRIMATISTIRIAKI LTD	ΛΕΩΦ.ΣΠΥΡΟΥ ΚΥΠΡΙΑΝΟΥ 57, ΑΚΙΝΗΤΑ Φ 57,	035724661192		a	a					
SHARELINK SECURITIES & FINANCIAL SERVICES LTD	HOUSE-ΘΕΟΤΟΚΗ 6 ΜΕΓΑΡΟ ΕΛΛΗΝΑ 6 ,	+357 22554200		a			a			
SOCIETE GENERALE S.A.	17 COURS VALMY, CEDEX ,	+157290504		a	a		a			
SOLIDUS SECURITIES Α.Ε.Π.Ε.Υ.	ΛΟΥΙΖΗΣ ΡΙΑΝΚΟΥΡ 64 64, ΑΘΗΝΑ	2106900600		a			a			a

Πίνακας Μελών Χρηματιστηρίου Αθηνών και Μελών ΕΤ.ΕΚ.

Επωνυμία			Αγορά Μετοχών			Αγορά Παραγώγων		Μέλη ΕΤ.ΕΚ.	
Διεύθυνση	Τηλέφωνο	Φαξ	Μέλος Αγοράς	Μέλος εξ Αποστάσεως	Ειδικός Διαπρήτης	Διαπρήτης	Ειδικός Διαπρήτης	Γενικό Εκκαθιστικό	Άμεσο Εκκαθιστικό
THE CYPRUS INVESTMENT & SECURITIES CORPORATION LTD ΛΕΩΦ. ΚΥΡΗΝΕΙΑΣ 154,	0035722121700		a	a					
UBS EUROPE SE OPERNTURM, BOCKENHEIMER LANDSTRASSE 2-4 ,	496921790		a	a					
UBS LIMITED FINSBURY AVENUE 1 , LONDON	+44 2075687135			a					
Α. ΣΑΡΡΗΣ ΧΡΗΜΑΤΙΣΤΗΡΙΑΚΗ Α.Ε.Π.Ε.Υ. ΔΡΑΓΑΤΣΑΝΙΟΥ 6 6, ΑΘΗΝΑ	2103367700		a						
ΑΛΦΑ FINANCE ΜΟΝΟΠΡΟΣΩΠΗ ΑΕΠΕΥ ΜΕΡΛΙΝ 5 5, ΑΘΗΝΑ	2103677400		a		a	a	a		a
ΑΛΦΑ ΤΡΑΠΕΖΑ ΑΝΩΝΥΜΗ ΕΤΑΙΡΙΑ ΣΤΑΔΙΟΥ 40 , ΑΘΗΝΑ	2103260000							a	
Γ. Α. ΠΕΡΒΑΝΑΣ ΧΡΗΜΑΤΙΣΤΗΡΙΑΚΗ Α.Ε.Π.Ε.Υ. ΣΟΦΟΚΛΕΟΥΣ 7-9 7-9, ΑΘΗΝΑ	2103727200		a						
ΔΥΝΑΜΙΚΗ ΧΡΗΜΑΤΙΣΤΗΡΙΑΚΗ Α.Ε.Π.Ε.Υ. ΤΡΑΛΛΕΩΝ 2 & Λ.ΣΥΓΓΡΟΥ 223 , ΝΕΑ ΣΜΥΡΝΗ	2103677700		a			a			a
ΕΘΝΙΚΗ ΤΡΑΠΕΖΑ ΤΗΣ ΕΛΛΑΔΟΣ Α.Ε. ΑΙΟΛΟΥ 86, ΑΘΗΝΑ	(210)-3341000	(210)-3228187			a	a			
	(210)-3328817	(210)-3328678							
ΕΘΝΙΚΗ ΧΡΗΜΑΤΙΣΤΗΡΙΑΚΗ Α.Ε.Π.Ε.Υ. ΛΕΩΦ. ΑΘΗΝΩΝ 128-132 66, ΑΘΗΝΑ	2103328784		a		a	a	a		
ΕΛΛΗΝΙΚΗ ΤΡΑΠΕΖΑ (ΕΠΕΝΔΥΣΕΙΣ) ΛΤΔ ΛΕΩΦ.ΚΥΡΙΑΚΟΥ ΜΑΤΣΗ 31 - ΤΘ 24747 , ΛΕΥΚΩΣΙΑ ΚΥΠΡΟΥ	+357 22500100	357 22500110		a					
ΕΛΛΗΝΟΑΜΕΡΙΚΑΝΙΚΗ ΧΡΗΜΑΤΙΣΤΗΡΙΑΚΗ ΑΕΠΕΥ ΑΝΔΡΕΑ ΠΑΠΑΝΔΡΕΟΥ 27 27, ΜΑΡΟΥΣΙ	2103311100		a		a	a			a
Ι. Χ. ΜΑΥΡΙΚΗΣ ΧΡΗΜΑΤΙΣΤΗΡΙΑΚΗ Α.Ε.Π.Ε.Υ. ΣΟΦΟΚΛΕΟΥΣ 5 5, ΑΘΗΝΑ	2103216730		a						
ΚΑΠΠΑ ΧΡΗΜΑΤΙΣΤΗΡΙΑΚΗ Α.Ε.Π.Ε.Υ. ΒΑΛΛΑΩΡΙΤΟΥ 15 15, ΑΘΗΝΑ	2103678600		a			a			
ΚΑΡΑΜΑΝΩΦ ΧΡΗΜΑΤΙΣΤΗΡΙΑΚΗ Α.Ε.Π.Ε.Υ. ΠΛ.ΑΓ.ΘΕΟΔΩΡΩΝ 2 2, ΑΘΗΝΑ	2103212947		a						
ΚΥΚΛΟΣ ΧΡΗΜΑΤΙΣΤΗΡΙΑΚΗ Α.Ε.Π.Ε.Υ. ΠΑΝΕΠΙΣΤΗΜΙΟΥ 39 39, ΑΘΗΝΑ	2103364300		a			a			
ΛΕΩΝ ΔΕΠΟΛΑΣ ΧΡΗΜΑΤΙΣΤΗΡΙΑΚΗ Α.Ε.Π.Ε.Υ. ΧΡΗΣΤΟΥ ΛΑΔΑ 1 1, ΑΘΗΝΑ	2103213276 -28		a		a	a			
Ν. ΧΡΥΣΟΧΟΙΔΗΣ ΧΡΗΜΑΤΙΣΤΗΡΙΑΚΗ Α.Ε.Π.Ε.Υ. ΣΟΦΟΚΛΕΟΥΣ 7-9 7-9, ΑΘΗΝΑ	2103213913		a			a			a
ΠΑΝΤΕΛΑΚΗΣ ΧΡΗΜΑΤΙΣΤΗΡΙΑΚΗ Α.Ε.Π.Ε.Υ. ΕΘΝΙΚΗΣ ΑΝΤΙΣΤΑΣΕΩΣ 57, ΚΤΙΡΙΟ Β 57, ΧΑΛΑΝΔΡΙ	2106965000		a		a	a	a		
ΠΕΙΡΑΙΩΣ Α.Ε.Π.Ε.Υ. ΣΤΑΔΙΟΥ 10 10, ΑΘΗΝΑ	2103354100		a		a	a	a		a
ΠΗΓΑΣΟΣ ΧΡΗΜΑΤΙΣΤΗΡΙΑΚΗ Α.Ε.Π.Ε.Υ. ΒΑΛΛΑΩΡΙΤΟΥ 17 & ΑΜΕΡΙΚΗΣ 17 , ΑΘΗΝΑ	2103670700		a			a			
ΣΤ. ΕΜ. ΛΑΥΡΕΝΤΑΚΗΣ ΧΡΗΜΑΤΙΣΤΗΡΙΑΚΗ Α.Ε.Π.Ε.Υ. ΣΟΦΟΚΛΕΟΥΣ 7-9 7-9, ΑΘΗΝΑ	2103213336		a			a			
ΤΡΑΠΕΖΑ EUROBANK ΑΕ ΟΘΩΝΟΣ 8 , ΑΘΗΝΑ	2103337000							a	
ΤΡΑΠΕΖΑ ΟΡΤΙΜΑ BANK Α.Ε. ΑΙΓΙΑΛΕΙΑΣ 32 & ΠΑΡΑΔΕΙΣΟΥ 32 , ΜΑΡΟΥΣΙ	2108173111		a		a	a	a	a	
ΤΡΑΠΕΖΑ ΠΕΙΡΑΙΩΣ ΑΝΩΝΥΜΟΣ ΕΤΑΙΡΕΙΑ ΑΜΕΡΙΚΗΣ 4 , ΑΘΗΝΑ	2103335000		a			a		a	

Πίνακας Μετοχών Υπό Ειδική Διαπραγμάτευση

Χρέεγραφα	Κατηγορία Διαπραγμάτευσης
Ειδικός Διαπραγματευτής	Εναρξη Ειδικής Διαπραγμάτευσης
ΣΠΥΡΟΥ ΑΓΡ. ΟΙΚ. (ΚΟ)	Επιτήρηση
EUROBANK EQUITIES Α.Ε.Π.Ε.Υ.	02/09/2019
MLS ΠΛΗΡΟΦΟΡΙΚΗ (ΚΟ)	Κατάσταση σε Αναστολή
ΠΕΙΡΑΙΩΣ Α.Ε.Π.Ε.Υ.	01/08/2019
ALPHA ETF FTSE Athex Large Cap	Διαπραγματεύσιμα Αμοιβαία Κεφάλαια (Δ.Α.Κ.)
ΑΛΦΑ FINANCE ΜΟΝΟΠΡΟΣΩΠΗ ΑΕΠΕΥ	02/01/1900
ΕΘΝΙΚΗ ΧΡΗΜΑΤΙΣΤΗΡΙΑΚΗ Α.Ε.Π.Ε.Υ.	02/01/1900
A.S. COMPANY (ΚΟ)	Κύρια Αγορά
EUROBANK EQUITIES Α.Ε.Π.Ε.Υ.	01/04/2019
ALPHA ΥΠΗΡΕΣΙΩΝ ΣΥΜΜ (ΚΟ)	Κύρια Αγορά
EUROBANK EQUITIES Α.Ε.Π.Ε.Υ.	22/10/2006
MERIT ΧΡΗΜΑΤΙΣΤΗΡΙΑΚΗ Α.Ε.Π.Ε.Υ.	03/09/2012
ΑΛΦΑ FINANCE ΜΟΝΟΠΡΟΣΩΠΗ ΑΕΠΕΥ	29/02/2016
ΕΘΝΙΚΗ ΧΡΗΜΑΤΙΣΤΗΡΙΑΚΗ Α.Ε.Π.Ε.Υ.	02/01/1900
ΕΛΛΗΝΟΑΜΕΡΙΚΑΝΙΚΗ ΧΡΗΜΑΤΙΣΤΗΡΙΑΚΗ ΑΕΠΕΥ	25/07/2014
ΛΕΩΝ ΔΕΠΟΛΑΣ ΧΡΗΜΑΤΙΣΤΗΡΙΑΚΗ Α.Ε.Π.Ε.Υ.	04/01/2016
ΠΕΙΡΑΙΩΣ Α.Ε.Π.Ε.Υ.	28/05/2009
ΑΤΤΙΚΑ BANK Α.Τ.Ε. (ΚΟ)	Κύρια Αγορά
EUROBANK EQUITIES Α.Ε.Π.Ε.Υ.	11/11/2019
EUROXX ΧΡΗΜΑΤΙΣΤΗΡΙΑΚΗ Α.Ε.Π.Ε.Υ.	22/01/2016
ΠΕΙΡΑΙΩΣ Α.Ε.Π.Ε.Υ.	20/09/2017
AUTOHELLAS (ΚΟ)	Κύρια Αγορά
EUROXX ΧΡΗΜΑΤΙΣΤΗΡΙΑΚΗ Α.Ε.Π.Ε.Υ.	02/07/2018
ΑΛΦΑ FINANCE ΜΟΝΟΠΡΟΣΩΠΗ ΑΕΠΕΥ	01/07/2019
AVE (ΚΟ)	Κύρια Αγορά
EUROXX ΧΡΗΜΑΤΙΣΤΗΡΙΑΚΗ Α.Ε.Π.Ε.Υ.	05/06/2020
BRIQ PROPERTIES (ΚΟ)	Κύρια Αγορά
EUROBANK EQUITIES Α.Ε.Π.Ε.Υ.	09/09/2019
ΛΕΩΝ ΔΕΠΟΛΑΣ ΧΡΗΜΑΤΙΣΤΗΡΙΑΚΗ Α.Ε.Π.Ε.Υ.	22/02/2021
BYTE COMPUTER (ΚΟ)	Κύρια Αγορά
MERIT ΧΡΗΜΑΤΙΣΤΗΡΙΑΚΗ Α.Ε.Π.Ε.Υ.	04/08/2008
CENERGY HOLDINGS (ΚΑ)	Κύρια Αγορά
EUROBANK EQUITIES Α.Ε.Π.Ε.Υ.	02/01/2016
ΑΛΦΑ FINANCE ΜΟΝΟΠΡΟΣΩΠΗ ΑΕΠΕΥ	02/01/2016
CNL CAPITAL (ΚΟ)	Κύρια Αγορά
MERIT ΧΡΗΜΑΤΙΣΤΗΡΙΑΚΗ Α.Ε.Π.Ε.Υ.	01/10/2018
COCA-COLA HBC AG (ΚΟ)	Κύρια Αγορά
ΒΕΤΑ ΧΡΗΜΑΤΙΣΤΗΡΙΑΚΗ Α.Ε.Π.Ε.Υ.	08/03/2021
ΕΘΝΙΚΗ ΧΡΗΜΑΤΙΣΤΗΡΙΑΚΗ Α.Ε.Π.Ε.Υ.	02/01/1900
ΠΕΙΡΑΙΩΣ Α.Ε.Π.Ε.Υ.	04/05/2015
EUROBANK HOLDINGS (ΚΟ)	Κύρια Αγορά
EUROBANK EQUITIES Α.Ε.Π.Ε.Υ.	01/06/2012
MERIT ΧΡΗΜΑΤΙΣΤΗΡΙΑΚΗ Α.Ε.Π.Ε.Υ.	06/11/2017
ΑΛΦΑ FINANCE ΜΟΝΟΠΡΟΣΩΠΗ ΑΕΠΕΥ	09/01/2006
ΕΘΝΙΚΗ ΧΡΗΜΑΤΙΣΤΗΡΙΑΚΗ Α.Ε.Π.Ε.Υ.	02/01/1900
ΕΛΛΗΝΟΑΜΕΡΙΚΑΝΙΚΗ ΧΡΗΜΑΤΙΣΤΗΡΙΑΚΗ ΑΕΠΕΥ	25/07/2014
ΛΕΩΝ ΔΕΠΟΛΑΣ ΧΡΗΜΑΤΙΣΤΗΡΙΑΚΗ Α.Ε.Π.Ε.Υ.	30/11/2018
ΠΕΙΡΑΙΩΣ Α.Ε.Π.Ε.Υ.	28/09/2009
FOURLIS ΣΥΜΜΕΤΟΧΩΝ (ΚΟ)	Κύρια Αγορά
EUROBANK EQUITIES Α.Ε.Π.Ε.Υ.	01/12/2016
ΠΕΙΡΑΙΩΣ Α.Ε.Π.Ε.Υ.	06/03/2017
INTERCONTINENTAL (ΚΟ)	Κύρια Αγορά
ΛΕΩΝ ΔΕΠΟΛΑΣ ΧΡΗΜΑΤΙΣΤΗΡΙΑΚΗ Α.Ε.Π.Ε.Υ.	03/06/2019
INTRACOM HOLDINGS (ΚΟ)	Κύρια Αγορά
ΛΕΩΝ ΔΕΠΟΛΑΣ ΧΡΗΜΑΤΙΣΤΗΡΙΑΚΗ Α.Ε.Π.Ε.Υ.	08/10/2018
JUMBO (ΚΟ)	Κύρια Αγορά
ΒΕΤΑ ΧΡΗΜΑΤΙΣΤΗΡΙΑΚΗ Α.Ε.Π.Ε.Υ.	01/02/2021
EUROBANK EQUITIES Α.Ε.Π.Ε.Υ.	25/05/2020
MERIT ΧΡΗΜΑΤΙΣΤΗΡΙΑΚΗ Α.Ε.Π.Ε.Υ.	06/11/2017
ΠΕΙΡΑΙΩΣ Α.Ε.Π.Ε.Υ.	06/03/2017
LAMDA DEVELOPMENT(ΚΟ)	Κύρια Αγορά
EUROBANK EQUITIES Α.Ε.Π.Ε.Υ.	08/12/2014
ΠΑΝΤΕΛΑΚΗΣ ΧΡΗΜΑΤΙΣΤΗΡΙΑΚΗ Α.Ε.Π.Ε.Υ.	06/11/2017
ΠΕΙΡΑΙΩΣ Α.Ε.Π.Ε.Υ.	29/06/2017
MARFIN INVESTMENT GROUP (ΚΟ)	Κύρια Αγορά
EUROBANK EQUITIES Α.Ε.Π.Ε.Υ.	23/03/2015
ΠΕΙΡΑΙΩΣ Α.Ε.Π.Ε.Υ.	02/02/2009
PREMIA (ΚΟ)	Κύρια Αγορά
ΒΕΤΑ ΧΡΗΜΑΤΙΣΤΗΡΙΑΚΗ Α.Ε.Π.Ε.Υ.	01/06/2021

Πίνακας Μετοχών Υπό Ειδική Διαπραγμάτευση

Χρεόγραφο	Κατηγορία Διαπραγμάτευσης
Ειδικός Διαπραγματευτής	Εναρξη Ειδικής Διαπραγμάτευσης
PROFILE (ΚΟ)	Κύρια Αγορά
ΠΑΝΤΕΛΑΚΗΣ ΧΡΗΜΑΤΙΣΤΗΡΙΑΚΗ Α.Ε.Π.Ε.Υ	01/07/2019
QUEST ΣΥΜΜΕΤΟΧΩΝ (ΚΟ)	Κύρια Αγορά
ΒΕΤΑ ΧΡΗΜΑΤΙΣΤΗΡΙΑΚΗ Α.Ε.Π.Ε.Υ.	26/03/2018
EUROBANK EQUITIES Α.Ε.Π.Ε.Υ.	28/01/2019
ΤΙΤΑΝ CEMENT (ΚΑ)	Κύρια Αγορά
ΒΕΤΑ ΧΡΗΜΑΤΙΣΤΗΡΙΑΚΗ Α.Ε.Π.Ε.Υ.	01/02/2021
EUROBANK EQUITIES Α.Ε.Π.Ε.Υ.	06/11/2019
ΠΕΙΡΑΙΩΣ Α.Ε.Π.Ε.Υ.	18/01/2021
UNIBIOS (ΚΟ)	Κύρια Αγορά
ΛΕΩΝ ΔΕΠΟΛΑΣ ΧΡΗΜΑΤΙΣΤΗΡΙΑΚΗ Α.Ε.Π.Ε.Υ.	01/02/2021
VIOTALCO SA/NV (ΚΑ)	Κύρια Αγορά
EUROBANK EQUITIES Α.Ε.Π.Ε.Υ.	04/03/2014
MERIT ΧΡΗΜΑΤΙΣΤΗΡΙΑΚΗ Α.Ε.Π.Ε.Υ.	17/03/2014
ΑΛΦΑ FINANCE ΜΟΝΟΠΡΟΣΩΠΗ ΑΕΠΕΥ	11/03/2008
ΑΒΑΞ Α.Ε. (ΚΟ)	Κύρια Αγορά
EUROBANK EQUITIES Α.Ε.Π.Ε.Υ.	14/12/2015
ΠΕΙΡΑΙΩΣ Α.Ε.Π.Ε.Υ.	01/02/2021
ΑΔΜΗΕ ΣΥΜΜΕΤΟΧΩΝ Α.Ε. (ΚΟ)	Κύρια Αγορά
EUROBANK EQUITIES Α.Ε.Π.Ε.Υ.	24/05/2021
ΕΛΛΗΝΟΑΜΕΡΙΚΑΝΙΚΗ ΧΡΗΜΑΤΙΣΤΗΡΙΑΚΗ ΑΕΠΕΥ	09/03/2020
ΠΕΙΡΑΙΩΣ Α.Ε.Π.Ε.Υ.	29/06/2017
ΑΕΡΟΠΟΡΙΑ ΑΙΓΑΙΟΥ (ΚΟ)	Κύρια Αγορά
EUROBANK EQUITIES Α.Ε.Π.Ε.Υ.	22/09/2020
ΑΝΔΡΟΜΕΔΑ ΑΕΕΧ (ΚΟ)	Κύρια Αγορά
ΒΕΤΑ ΧΡΗΜΑΤΙΣΤΗΡΙΑΚΗ Α.Ε.Π.Ε.Υ.	15/02/2021
ΓΕΚ ΤΕΡΝΑ (ΚΟ)	Κύρια Αγορά
ΒΕΤΑ ΧΡΗΜΑΤΙΣΤΗΡΙΑΚΗ Α.Ε.Π.Ε.Υ.	08/03/2021
EUROBANK EQUITIES Α.Ε.Π.Ε.Υ.	24/05/2021
ΠΕΙΡΑΙΩΣ Α.Ε.Π.Ε.Υ.	29/08/2019
ΔΕΗ (ΚΟ)	Κύρια Αγορά
ΒΕΤΑ ΧΡΗΜΑΤΙΣΤΗΡΙΑΚΗ Α.Ε.Π.Ε.Υ.	01/02/2021
EUROBANK EQUITIES Α.Ε.Π.Ε.Υ.	22/10/2006
MERIT ΧΡΗΜΑΤΙΣΤΗΡΙΑΚΗ Α.Ε.Π.Ε.Υ.	06/11/2017
ΑΛΦΑ FINANCE ΜΟΝΟΠΡΟΣΩΠΗ ΑΕΠΕΥ	09/01/2006
ΕΘΝΙΚΗ ΧΡΗΜΑΤΙΣΤΗΡΙΑΚΗ Α.Ε.Π.Ε.Υ.	02/01/1900
ΕΛΛΗΝΟΑΜΕΡΙΚΑΝΙΚΗ ΧΡΗΜΑΤΙΣΤΗΡΙΑΚΗ ΑΕΠΕΥ	01/09/2014
ΠΕΙΡΑΙΩΣ Α.Ε.Π.Ε.Υ.	28/09/2009
ΕΘΝΙΚΗ ΤΡΑΠΕΖΑ (ΚΟ)	Κύρια Αγορά
ΒΕΤΑ ΧΡΗΜΑΤΙΣΤΗΡΙΑΚΗ Α.Ε.Π.Ε.Υ.	01/02/2021
EUROBANK EQUITIES Α.Ε.Π.Ε.Υ.	22/10/2006
MERIT ΧΡΗΜΑΤΙΣΤΗΡΙΑΚΗ Α.Ε.Π.Ε.Υ.	03/09/2012
ΑΛΦΑ FINANCE ΜΟΝΟΠΡΟΣΩΠΗ ΑΕΠΕΥ	09/01/2006
ΕΘΝΙΚΗ ΧΡΗΜΑΤΙΣΤΗΡΙΑΚΗ Α.Ε.Π.Ε.Υ.	02/01/1900
ΕΛΛΗΝΟΑΜΕΡΙΚΑΝΙΚΗ ΧΡΗΜΑΤΙΣΤΗΡΙΑΚΗ ΑΕΠΕΥ	25/07/2014
ΛΕΩΝ ΔΕΠΟΛΑΣ ΧΡΗΜΑΤΙΣΤΗΡΙΑΚΗ Α.Ε.Π.Ε.Υ.	20/05/2015
ΠΕΙΡΑΙΩΣ Α.Ε.Π.Ε.Υ.	08/09/2008
ΕΚΤΕΡ (ΚΟ)	Κύρια Αγορά
EUROBANK EQUITIES Α.Ε.Π.Ε.Υ.	16/10/2017
ΛΕΩΝ ΔΕΠΟΛΑΣ ΧΡΗΜΑΤΙΣΤΗΡΙΑΚΗ Α.Ε.Π.Ε.Υ.	21/05/2018
ΕΛΑΣΤΡΟΝ (ΚΟ)	Κύρια Αγορά
ΛΕΩΝ ΔΕΠΟΛΑΣ ΧΡΗΜΑΤΙΣΤΗΡΙΑΚΗ Α.Ε.Π.Ε.Υ.	20/02/2017
ΕΒΑΛΧΑΛΚΟΡ (ΚΟ)	Κύρια Αγορά
EUROBANK EQUITIES Α.Ε.Π.Ε.Υ.	07/05/2018
ΑΛΦΑ FINANCE ΜΟΝΟΠΡΟΣΩΠΗ ΑΕΠΕΥ	07/05/2018
ΕΛΒΕ Α.Β.Ε.Ε. (ΚΟ)	Κύρια Αγορά
ΛΕΩΝ ΔΕΠΟΛΑΣ ΧΡΗΜΑΤΙΣΤΗΡΙΑΚΗ Α.Ε.Π.Ε.Υ.	02/11/2020
ΕΛΜΑΚΤΩΡ (ΚΟ)	Κύρια Αγορά
EUROBANK EQUITIES Α.Ε.Π.Ε.Υ.	01/06/2012
EUROXX ΧΡΗΜΑΤΙΣΤΗΡΙΑΚΗ Α.Ε.Π.Ε.Υ.	24/09/2018
ΑΛΦΑ FINANCE ΜΟΝΟΠΡΟΣΩΠΗ ΑΕΠΕΥ	18/03/2019
ΕΘΝΙΚΗ ΧΡΗΜΑΤΙΣΤΗΡΙΑΚΗ Α.Ε.Π.Ε.Υ.	02/01/1900
ΠΕΙΡΑΙΩΣ Α.Ε.Π.Ε.Υ.	22/10/2018
ΕΛΛΗΝ. ΧΡΗΜΑΤΙΣΤΗΡΙΑ Χ.Α. (ΚΟ)	Κύρια Αγορά
ΕΘΝΙΚΗ ΧΡΗΜΑΤΙΣΤΗΡΙΑΚΗ Α.Ε.Π.Ε.Υ.	02/01/1900
ΕΛΛΗΝΟΑΜΕΡΙΚΑΝΙΚΗ ΧΡΗΜΑΤΙΣΤΗΡΙΑΚΗ ΑΕΠΕΥ	01/09/2014
ΠΕΙΡΑΙΩΣ Α.Ε.Π.Ε.Υ.	04/05/2015

Πίνακας Μετοχών Υπό Ειδική Διαπραγμάτευση

Χρεόγραφο	Κατηγορία Διαπραγμάτευσης
Ειδικός Διαπραγματευτής	Έναρξη Ειδικής Διαπραγμάτευσης
ΕΛΛΗΝΙΚΑ ΠΕΤΡΕΛΙΑ (ΚΟ)	Κύρια Αγορά
ΕΛΛΗΝΟΑΜΕΡΙΚΑΝΙΚΗ ΧΡΗΜΑΤΙΣΤΗΡΙΑΚΗ ΑΕΠΕΥ	14/09/2015
ΠΕΙΡΑΙΩΣ Α.Ε.Π.Ε.Υ.	20/03/2017
ΕΛΤΟΝ (ΚΟ)	Κύρια Αγορά
ΒΕΤΑ ΧΡΗΜΑΤΙΣΤΗΡΙΑΚΗ Α.Ε.Π.Ε.Υ.	03/09/2012
ΛΕΩΝ ΔΕΠΟΛΑΣ ΧΡΗΜΑΤΙΣΤΗΡΙΑΚΗ Α.Ε.Π.Ε.Υ.	01/04/2019
ΕΝΤΕΡΣΟΦΤ (ΚΟ)	Κύρια Αγορά
ΕΥΡΟΒΑΝΚ ΕQUITIES Α.Ε.Π.Ε.Υ.	22/06/2020
ΕΥΔΑΠ (ΚΟ)	Κύρια Αγορά
ΕΥΡΟΒΑΝΚ ΕQUITIES Α.Ε.Π.Ε.Υ.	10/06/2019
ΑΛΦΑ FINANCE ΜΟΝΟΠΡΟΣΩΠΗ ΑΕΠΕΥ	27/01/2020
ΕΥΡΩΠΑΪΚΗ ΠΙΣΤΗ (ΚΟ)	Κύρια Αγορά
ΒΕΤΑ ΧΡΗΜΑΤΙΣΤΗΡΙΑΚΗ Α.Ε.Π.Ε.Υ.	27/07/2020
ΠΑΝΤΕΛΑΚΗΣ ΧΡΗΜΑΤΙΣΤΗΡΙΑΚΗ Α.Ε.Π.Ε.Υ.	15/07/2019
ΙΚΤΙΝΟΣ ΕΛΛΑΣ (ΚΟ)	Κύρια Αγορά
ΕΥΡΟΒΑΝΚ ΕQUITIES Α.Ε.Π.Ε.Υ.	25/02/2019
ΑΛΦΑ FINANCE ΜΟΝΟΠΡΟΣΩΠΗ ΑΕΠΕΥ	01/04/2019
ΕΘΝΙΚΗ ΧΡΗΜΑΤΙΣΤΗΡΙΑΚΗ Α.Ε.Π.Ε.Υ.	02/01/1900
ΙΝΤΕΑΛ ΟΜΙΛΟΣ (ΚΟ)	Κύρια Αγορά
ΕΥΡΟΒΑΝΚ ΕQUITIES Α.Ε.Π.Ε.Υ.	07/06/2021
ΠΕΙΡΑΙΩΣ Α.Ε.Π.Ε.Υ.	07/06/2021
ΙΝΤΕΡΓΟΥΝΤ-ΞΥΛΕΜΠΟΡΙΑ (ΚΟ)	Κύρια Αγορά
ΕΥΡΟΒΑΝΚ ΕQUITIES Α.Ε.Π.Ε.Υ.	05/07/2021
ΠΑΝΤΕΛΑΚΗΣ ΧΡΗΜΑΤΙΣΤΗΡΙΑΚΗ Α.Ε.Π.Ε.Υ.	01/07/2021
ΚΑΡΑΜΟΛΕΓΚΟΣ (ΚΟ)	Κύρια Αγορά
ΕΥΡΟΧΧ ΧΡΗΜΑΤΙΣΤΗΡΙΑΚΗ Α.Ε.Π.Ε.Υ.	04/10/2019
ΚΛΟΥΚΙΝΑΣ - ΛΑΠΠΑΣ (ΚΟ)	Κύρια Αγορά
ΒΕΤΑ ΧΡΗΜΑΤΙΣΤΗΡΙΑΚΗ Α.Ε.Π.Ε.Υ.	22/09/2014
ΚΡΙ - ΚΡΙ (ΚΟ)	Κύρια Αγορά
ΕΥΡΟΒΑΝΚ ΕQUITIES Α.Ε.Π.Ε.Υ.	07/05/2018
ΛΕΩΝ ΔΕΠΟΛΑΣ ΧΡΗΜΑΤΙΣΤΗΡΙΑΚΗ Α.Ε.Π.Ε.Υ.	16/01/2017
ΛΑΜΨΑ (ΚΟ)	Κύρια Αγορά
ΛΕΩΝ ΔΕΠΟΛΑΣ ΧΡΗΜΑΤΙΣΤΗΡΙΑΚΗ Α.Ε.Π.Ε.Υ.	16/01/2017
ΜΟΤΟΡ ΟΙΛ (ΚΟ)	Κύρια Αγορά
ΒΕΤΑ ΧΡΗΜΑΤΙΣΤΗΡΙΑΚΗ Α.Ε.Π.Ε.Υ.	08/03/2021
ΕΥΡΟΒΑΝΚ ΕQUITIES Α.Ε.Π.Ε.Υ.	22/10/2006
MERIT ΧΡΗΜΑΤΙΣΤΗΡΙΑΚΗ Α.Ε.Π.Ε.Υ.	25/02/2019
ΕΘΝΙΚΗ ΧΡΗΜΑΤΙΣΤΗΡΙΑΚΗ Α.Ε.Π.Ε.Υ.	02/01/1900
ΛΕΩΝ ΔΕΠΟΛΑΣ ΧΡΗΜΑΤΙΣΤΗΡΙΑΚΗ Α.Ε.Π.Ε.Υ.	01/04/2019
ΠΕΙΡΑΙΩΣ Α.Ε.Π.Ε.Υ.	04/05/2015
ΜΥΤΙΛΗΝΑΙΟΣ (ΚΟ)	Κύρια Αγορά
ΕΥΡΟΒΑΝΚ ΕQUITIES Α.Ε.Π.Ε.Υ.	20/09/2017
MERIT ΧΡΗΜΑΤΙΣΤΗΡΙΑΚΗ Α.Ε.Π.Ε.Υ.	25/02/2019
ΑΛΦΑ FINANCE ΜΟΝΟΠΡΟΣΩΠΗ ΑΕΠΕΥ	15/04/2019
ΕΘΝΙΚΗ ΧΡΗΜΑΤΙΣΤΗΡΙΑΚΗ Α.Ε.Π.Ε.Υ.	02/01/1900
ΠΕΙΡΑΙΩΣ Α.Ε.Π.Ε.Υ.	04/05/2015
ΟΛΠ (ΚΟ)	Κύρια Αγορά
ΕΥΡΟΒΑΝΚ ΕQUITIES Α.Ε.Π.Ε.Υ.	06/02/2019
ΟΠΑΠ (ΚΟ)	Κύρια Αγορά
ΕΥΡΟΒΑΝΚ ΕQUITIES Α.Ε.Π.Ε.Υ.	22/10/2006
MERIT ΧΡΗΜΑΤΙΣΤΗΡΙΑΚΗ Α.Ε.Π.Ε.Υ.	20/03/2017
ΑΛΦΑ FINANCE ΜΟΝΟΠΡΟΣΩΠΗ ΑΕΠΕΥ	09/01/2006
ΕΘΝΙΚΗ ΧΡΗΜΑΤΙΣΤΗΡΙΑΚΗ Α.Ε.Π.Ε.Υ.	02/01/1900
ΕΛΛΗΝΟΑΜΕΡΙΚΑΝΙΚΗ ΧΡΗΜΑΤΙΣΤΗΡΙΑΚΗ ΑΕΠΕΥ	25/07/2014
ΠΕΙΡΑΙΩΣ Α.Ε.Π.Ε.Υ.	04/05/2015
ΟΤΕ (ΚΟ)	Κύρια Αγορά
ΕΥΡΟΒΑΝΚ ΕQUITIES Α.Ε.Π.Ε.Υ.	22/10/2006
MERIT ΧΡΗΜΑΤΙΣΤΗΡΙΑΚΗ Α.Ε.Π.Ε.Υ.	20/03/2017
ΑΛΦΑ FINANCE ΜΟΝΟΠΡΟΣΩΠΗ ΑΕΠΕΥ	09/01/2006
ΕΘΝΙΚΗ ΧΡΗΜΑΤΙΣΤΗΡΙΑΚΗ Α.Ε.Π.Ε.Υ.	02/01/1900
ΕΛΛΗΝΟΑΜΕΡΙΚΑΝΙΚΗ ΧΡΗΜΑΤΙΣΤΗΡΙΑΚΗ ΑΕΠΕΥ	25/07/2014
ΛΕΩΝ ΔΕΠΟΛΑΣ ΧΡΗΜΑΤΙΣΤΗΡΙΑΚΗ Α.Ε.Π.Ε.Υ.	20/04/2015
ΠΕΙΡΑΙΩΣ Α.Ε.Π.Ε.Υ.	08/09/2008
ΠΑΠΟΥΤΣΑΝΗΣ (ΚΟ)	Κύρια Αγορά
ΒΕΤΑ ΧΡΗΜΑΤΙΣΤΗΡΙΑΚΗ Α.Ε.Π.Ε.Υ.	25/11/2013
ΑΛΦΑ FINANCE ΜΟΝΟΠΡΟΣΩΠΗ ΑΕΠΕΥ	19/11/2018

Πίνακας Μετοχών Υπό Ειδική Διαπραγμάτευση

Χρεόγραφο	Κατηγορία Διαπραγμάτευσης
Ειδικός Διαπραγματευτής	Έναρξη Ειδικής Διαπραγμάτευσης
ΠΕΙΡΑΙΩΣ FINANCIAL HOLD (ΚΟ)	Κύρια Αγορά
EUROBANK EQUITIES Α.Ε.Π.Ε.Υ.	22/10/2006
EUROXX ΧΡΗΜΑΤΙΣΤΗΡΙΑΚΗ Α.Ε.Π.Ε.Υ.	15/02/2016
MERIT ΧΡΗΜΑΤΙΣΤΗΡΙΑΚΗ Α.Ε.Π.Ε.Υ.	16/09/2013
ΑΛΦΑ FINANCE ΜΟΝΟΠΡΟΣΩΠΗ ΑΕΠΕΥ	15/04/2019
ΕΘΝΙΚΗ ΧΡΗΜΑΤΙΣΤΗΡΙΑΚΗ Α.Ε.Π.Ε.Υ.	02/01/1900
ΕΛΛΗΝΟΑΜΕΡΙΚΑΝΙΚΗ ΧΡΗΜΑΤΙΣΤΗΡΙΑΚΗ ΑΕΠΕΥ	25/07/2014
ΛΕΩΝ ΔΕΠΟΛΑΣ ΧΡΗΜΑΤΙΣΤΗΡΙΑΚΗ Α.Ε.Π.Ε.Υ.	30/11/2018
ΠΕΙΡΑΙΩΣ Α.Ε.Π.Ε.Υ.	16/02/2009
ΠΕΤΡΟΠΟΥΛΟΣ ΠΕΤΡΟΣ (ΚΟ)	Κύρια Αγορά
EUROBANK EQUITIES Α.Ε.Π.Ε.Υ.	01/04/2019
ΠΑΝΤΕΛΑΚΗΣ ΧΡΗΜΑΤΙΣΤΗΡΙΑΚΗ Α.Ε.Π.Ε.Υ	16/03/2020
ΠΛΑΙΣΙΟ COMPUTERS (ΚΟ)	Κύρια Αγορά
EUROBANK EQUITIES Α.Ε.Π.Ε.Υ.	02/03/2015
ΠΛΑΣΤΙΚΑ ΘΡΑΚΗΣ (ΚΟ)	Κύρια Αγορά
EUROBANK EQUITIES Α.Ε.Π.Ε.Υ.	26/03/2018
ΑΛΦΑ FINANCE ΜΟΝΟΠΡΟΣΩΠΗ ΑΕΠΕΥ	26/03/2018
ΣΑΡΑΝΤΗΣ ΓΡ. (ΚΟ)	Κύρια Αγορά
ΒΕΤΑ ΧΡΗΜΑΤΙΣΤΗΡΙΑΚΗ Α.Ε.Π.Ε.Υ.	14/05/2012
EUROBANK EQUITIES Α.Ε.Π.Ε.Υ.	24/10/2016
ΤΕΡΝΑ ΕΝΕΡΓΕΙΑΚΗ (ΚΟ)	Κύρια Αγορά
ΒΕΤΑ ΧΡΗΜΑΤΙΣΤΗΡΙΑΚΗ Α.Ε.Π.Ε.Υ.	08/03/2021
EUROBANK EQUITIES Α.Ε.Π.Ε.Υ.	24/05/2021
ΠΕΙΡΑΙΩΣ Α.Ε.Π.Ε.Υ.	09/12/2019
ΤΖΙΡΑΚΙΑΝ ΠΡΟΦΙΛ (ΚΟ)	Κύρια Αγορά
ΛΕΩΝ ΔΕΠΟΛΑΣ ΧΡΗΜΑΤΙΣΤΗΡΙΑΚΗ Α.Ε.Π.Ε.Υ.	19/07/2021

Γνωστοποιήσεις Συναλλαγών - Κατάλογος Υπόχρεων Προσώπων

Ημερομηνία Υποβολής [1]	Επωνυμία	Λόγος Υποβολής [2]	Υπόχρεος	Ιδιότητα Υποχρέου	Σχέση με τον Υπόχρεο	Ημερομηνία Συναλλαγής	Αγορά	Όγκος Συναλλαγών	Αξία Συναλλαγών	Φύση Συναλλαγής [3]	Είδος Χρηματικού μέσου	Παρατηρήσεις [4]
06/08/2021	EUROBANK ERGASIAS YΠHPEΣIΩN KAI CΥMMETOΧΩN A.E.	B	ΒΑΣΙΛΕΙΟΥ ΚΩΝΣΤΑΝΤΙΝΟΣ	Μέλος ΔΣ Εκτελεστικό	Συνδεδόμενο Νομικό Πρόσωπο	05/08/2021	ΠΑΡΑΓΩΓΩΝ ΧΑ	55	4,378.00	A	Παράγωγο	4
06/08/2021	EUROBANK ERGASIAS YΠHPEΣIΩN KAI CΥMMETOΧΩN A.E.	B	ΒΑΣΙΛΕΙΟΥ ΚΩΝΣΤΑΝΤΙΝΟΣ	Μέλος ΔΣ Εκτελεστικό	Συνδεδόμενο Νομικό Πρόσωπο	05/08/2021	ΑΞΙΩΝ ΧΑ	37,782	30,059.47	Π	Μετοχή	1
06/08/2021	EUROBANK ERGASIAS YΠHPEΣIΩN KAI CΥMMETOΧΩN A.E.	B	ΒΑΣΙΛΕΙΟΥ ΚΩΝΣΤΑΝΤΙΝΟΣ	Μέλος ΔΣ Εκτελεστικό	Συνδεδόμενο Νομικό Πρόσωπο	05/08/2021	ΑΞΙΩΝ ΧΑ	8,500	6,794.00	Π	Μετοχή	1
06/08/2021	EUROBANK ERGASIAS YΠHPEΣIΩN KAI CΥMMETOΧΩN A.E.	B	ΒΑΣΙΛΕΙΟΥ ΚΩΝΣΤΑΝΤΙΝΟΣ	Μέλος ΔΣ Εκτελεστικό	Συνδεδόμενο Νομικό Πρόσωπο	05/08/2021	ΑΞΙΩΝ ΧΑ	37,782	29,932.47	A	Μετοχή	1
06/08/2021	ΕΝΤΕΡΣΟΦΤ Α.Ε. ΠΑΡΑΓΩΓΗΣ & ΕΜΠΟΡΙΑΣ ΛΟΓΙΣΜΙΚΟΥ & ΥΠΗΡΕΣΙΩΝ	A	ΠΑΠΑΧΡΙΣΤΟΠΟΥΛΟΥ ΑΙΚΑΤΕΡΙΝΗ	Μέλος ΔΣ Εκτελεστικό	Ο ίδιος	04/08/2021	ΑΞΙΩΝ ΧΑ	13,000	53,300.00	Π	Μετοχή	1
06/08/2021	ΕΝΤΕΡΣΟΦΤ Α.Ε. ΠΑΡΑΓΩΓΗΣ & ΕΜΠΟΡΙΑΣ ΛΟΓΙΣΜΙΚΟΥ & ΥΠΗΡΕΣΙΩΝ	A	ΠΑΠΑΧΡΙΣΤΟΠΟΥΛΟΥ ΑΙΚΑΤΕΡΙΝΗ	Μέλος ΔΣ Εκτελεστικό	Ο ίδιος	05/08/2021	ΑΞΙΩΝ ΧΑ	10,000	42,580.00	Π	Μετοχή	1
06/08/2021	ΟΡΓΑΝΙΣΜΟΣ ΠΡΟΓΝΩΣΤΙΚΩΝ ΑΓΩΝΩΝ ΠΟΔΟΣΦΑΙΡΟΥ Α.Ε.	A	ΚΟΗΛΜΑΥΕΡ ΚΑΤΑΡΙΝΑ	Μέλος ΔΣ [Μη Εκτελεστικό]	Ο ίδιος	03/08/2021	ΕΚΤΟΣ ΑΓΟΡΩΝ	384	4,277.75	A	Μετοχή	1
06/08/2021	ΟΡΓΑΝΙΣΜΟΣ ΠΡΟΓΝΩΣΤΙΚΩΝ ΑΓΩΝΩΝ ΠΟΔΟΣΦΑΙΡΟΥ Α.Ε.	B	SAROCHE PAVEL	Αντιπρόεδρος ΔΣ	Συνδεδόμενο Νομικό Πρόσωπο	03/08/2021	ΕΚΤΟΣ ΑΓΟΡΩΝ	46,903	522,497.61	A	Μετοχή	1
06/08/2021	ΟΡΓΑΝΙΣΜΟΣ ΠΡΟΓΝΩΣΤΙΚΩΝ ΑΓΩΝΩΝ ΠΟΔΟΣΦΑΙΡΟΥ Α.Ε.	A	ZIEGLER KAMIL	Πρόεδρος ΔΣ	Ο ίδιος	03/08/2021	ΕΚΤΟΣ ΑΓΟΡΩΝ	1,094	12,187.12	A	Μετοχή	1
06/08/2021	ΟΡΓΑΝΙΣΜΟΣ ΠΡΟΓΝΩΣΤΙΚΩΝ ΑΓΩΝΩΝ ΠΟΔΟΣΦΑΙΡΟΥ Α.Ε.	A	ΚΑΡΑΝΤΙΝΟΣ ΒΑΙΟΣ	Άλος Διευθυντής	Ο ίδιος	03/08/2021	ΕΚΤΟΣ ΑΓΟΡΩΝ	445	4,957.28	A	Μετοχή	1
06/08/2021	ΟΡΓΑΝΙΣΜΟΣ ΠΡΟΓΝΩΣΤΙΚΩΝ ΑΓΩΝΩΝ ΠΟΔΟΣΦΑΙΡΟΥ Α.Ε.	A	ΜΑΤΘΑΙΟΥ ΜΑΤΘΑΙΟΣ	Άλος Διευθυντής	Ο ίδιος	03/08/2021	ΕΚΤΟΣ ΑΓΟΡΩΝ	39	434.46	A	Μετοχή	1
06/08/2021	ΟΡΓΑΝΙΣΜΟΣ ΠΡΟΓΝΩΣΤΙΚΩΝ ΑΓΩΝΩΝ ΠΟΔΟΣΦΑΙΡΟΥ Α.Ε.	A	ΠΟΛΥΜΕΝΑΚΟΣ ΝΙΚΟΛΑΟΣ	Άλος Διευθυντής	Ο ίδιος	03/08/2021	ΕΚΤΟΣ ΑΓΟΡΩΝ	225	2,506.49	A	Μετοχή	1

Σημειώσεις Γνωστοποιήσεων Συναλλαγών

Για περισσότερες πληροφορίες επί των γνωστοποιήσεων συναλλαγών επισκεφτείτε την ιστοσελίδα <http://athexgroup.gr/el/web/guest/companies-info-trade-notifications>

[1] - Η Ημερομηνία Υποβολής αφορά την Ημερομηνία που η Γνωστοποίηση παρελήφθη από το Χ.Α.

[2] - Λόγος Υποβολής: Α: Πρόσωπο που ασκεί Διευθυντικά καθήκοντα, Β: Πρόσωπο που έχει στενό δεσμό με πρόσωπο που ασκεί Διευθυντικά καθήκοντα.

[3] - Φύση Συναλλαγής: Α: Αγορά, Π: Πώληση.

[4] - Παρατηρήσεις: 1 - Λόγω Συμμετοχής σε ΑΜΚ, 2 - Λόγω Εξάσκησης Δικαιώματος Προαίρεσης αγοράς μετοχών που παρέχεται στο προσωπικό, 3 - Λόγω Δωρεάς, 4 - Λόγω Συγχώνευσης ή Διάσπασης κλπ, 5 - Λόγω Μετατροπής ή Ανταλλαγής Ομολογιών, 6 - Ανταλλαγή Λόγω Προαιρετικής Δημόσιας Πρότασης.

Υποκείμενη Αγορά				Αγορά Παραγώγων													
Ανωτ Τιμή	Κατωτ Τιμή	Τιμή κλεισ.	Μεταβ.	Μήνας Παράδοσης	Άνοιγμα	Ανωτ Τιμή	Κατωτ Τιμή	Τελ Τιμή	Τιμή κλεισ.	Τελευταία ζήτηση	Τελευταία προσφορά	Τιμή Εκκαθάρισης ¹	Υψηλό ζωής	Χαμηλό ζωής	Πράξεις	Όγκος	Ανοικτές θέσεις
FTSE/X.A. Large Cap				(Μονάδα Διαπραγμάτευσης: 1 Μονάδα Δείκτη x 2€, Χρηματικός Διακανονισμός)													
2,169.54	2,136.63	2,145.56	-1.11%	Αύγουστος 2021	2,165.00	2,165.00	2,131.00	2,147.50	2,147.50	---	---	---	2,207.25	---	77	247	5,415
				Σεπτέμβριος 2021	2,150.75	2,150.75	2,131.50	2,137.00	2,137.00	---	---	---	2,169.50	---	6	34	269
				Οκτώβριος 2021	---	---	---	---	2,178.00	---	---	---	---	---	---	---	---
				Δεκέμβριος 2021	---	---	---	---	2,185.75	---	---	---	---	---	---	---	---
				Μάρτιος 2022	---	---	---	---	2,196.75	---	---	---	---	---	---	---	---
				Ιούνιος 2022	---	---	---	---	2,207.75	---	---	---	---	---	---	---	---
FTSE/X.A. Τράπεζες				(Μονάδα Διαπραγμάτευσης: 1 Μονάδα Δείκτη x 15€, Χρηματικός Διακανονισμός)													
559.71	548.26	549.60	-1.81%	Σεπτέμβριος 2021	---	---	---	---	559.00	---	---	---	569.25	---	---	---	6
				Δεκέμβριος 2021	---	---	---	---	564.00	---	---	---	---	---	---	---	---
				Μάρτιος 2022	---	---	---	---	566.75	---	---	---	---	---	---	---	---
				Ιούνιος 2022	---	---	---	---	569.50	---	---	---	---	---	---	---	---

Σημειώσεις Παραγώγων

Τις τιμές εκκαθάρισης και τις τελικές ανοικτές θέσεις μπορείτε να τις ανακτήσετε στο ακόλουθο path <http://www.helex.gr/el/web/guest/statistics-end-of-day-derivatives>

Υποκείμενη Αγορά				Αγορά Παραγώγων													
Ανωτ Τιμή	Κατωτ Τιμή	Τιμή κλεισ.	Μεταβ.	Μήνας Παράδοσης	Άνοιγμα	Ανωτ Τιμή	Κατωτ Τιμή	Τελ Τιμή	Τιμή κλεισ.	Τελευταία ζήτηση	Τελευταία προσφορά	Τιμή Εκκαθάρισης*	Υψηλό ζωής	Χαμηλό ζωής	Πράξεις	Όγκος	Ανοικτές θέσεις
(Μέγεθος Συμβολαίου: 100 Χρεόγραφα, Φυσική Παράδοση)																	
ALPHA ΥΠΗΡΕΣΙΩΝ ΣΥΜΜ (ΚΟ)				Σεπτέμβριος 2021	1.14	1.14	1.12	1.12	1.12	---	---	---	1.35	---	63	1,369	43,703
1.14	1.121	1.125	-1.92%	Δεκέμβριος 2021	---	---	---	---	1.15	---	---	---	1.16	---	---	---	2
				Μάρτιος 2022	---	---	---	---	1.16	---	---	---	---	---	---	---	---
				Ιούνιος 2022	---	---	---	---	1.17	---	---	---	---	---	---	---	---
(Μέγεθος Συμβολαίου: 100 Χρεόγραφα, Φυσική Παράδοση)																	
ΑΤΤΙCΑ BANK A.T.E. (ΚΟ)				Σεπτέμβριος 2021	---	---	---	---	0.154	---	---	---	0.225	---	---	---	197
0.153	0.151	0.153	0.00%	Δεκέμβριος 2021	---	---	---	---	0.154	---	---	---	---	---	---	---	---
				Μάρτιος 2022	---	---	---	---	0.155	---	---	---	---	---	---	---	---
				Ιούνιος 2022	---	---	---	---	0.156	---	---	---	---	---	---	---	---
(Μέγεθος Συμβολαίου: 100 Χρεόγραφα, Φυσική Παράδοση)																	
CENERGY HOLDINGS (ΚΑ)				Σεπτέμβριος 2021	2.44	2.44	2.42	2.42	2.42	---	---	---	2.86	---	5	5	9,580
2.455	2.4	2.43	-1.42%	Δεκέμβριος 2021	---	---	---	---	2.48	---	---	---	---	---	---	---	---
				Μάρτιος 2022	---	---	---	---	2.50	---	---	---	---	---	---	---	---
				Ιούνιος 2022	---	---	---	---	2.51	---	---	---	---	---	---	---	---
(Μέγεθος Συμβολαίου: 100 Χρεόγραφα, Φυσική Παράδοση)																	
COCA-COLA HBC AG (ΚΟ)				Σεπτέμβριος 2021	32.45	32.45	32.25	32.25	32.25	---	---	---	32.56	---	7	15	258
32.8	32.24	32.31	-1.49%	Δεκέμβριος 2021	---	---	---	---	33.04	---	---	---	---	---	---	---	---
				Μάρτιος 2022	---	---	---	---	33.21	---	---	---	---	---	---	---	---
				Ιούνιος 2022	---	---	---	---	33.38	---	---	---	---	---	---	---	---
(Μέγεθος Συμβολαίου: 100 Χρεόγραφα, Φυσική Παράδοση)																	
EUROBANK HOLDINGS (ΚΟ)				Σεπτέμβριος 2021	0.799	0.801	0.785	0.793	0.793	---	---	---	0.867	---	39	1,215	38,277
0.8	0.7802	0.792	-1.00%	Δεκέμβριος 2021	---	---	---	---	0.810	---	---	---	0.828	---	---	---	2
				Μάρτιος 2022	---	---	---	---	0.810	---	---	---	---	---	---	---	---
				Ιούνιος 2022	---	---	---	---	0.814	---	---	---	---	---	---	---	---
(Μέγεθος Συμβολαίου: 100 Χρεόγραφα, Φυσική Παράδοση)																	
FOURLIS ΣΥΜΜΕΤΟΧΩΝ (ΚΟ)				Σεπτέμβριος 2021	4.27	4.27	4.22	4.25	4.25	---	---	---	4.70	---	17	63	2,390
4.285	4.19	4.23	-0.94%	Δεκέμβριος 2021	---	---	---	---	4.30	---	---	---	---	---	---	---	---
				Μάρτιος 2022	---	---	---	---	4.32	---	---	---	---	---	---	---	---
				Ιούνιος 2022	---	---	---	---	4.34	---	---	---	---	---	---	---	---
(Μέγεθος Συμβολαίου: 100 Χρεόγραφα, Φυσική Παράδοση)																	
INTRACOM HOLDINGS (ΚΟ)				Σεπτέμβριος 2021	1.84	1.86	1.84	1.86	1.86	---	---	---	1.94	---	7	15	3,769
1.882	1.83	1.858	-0.75%	Δεκέμβριος 2021	---	---	---	---	1.89	---	---	---	---	---	---	---	---
				Μάρτιος 2022	---	---	---	---	1.90	---	---	---	---	---	---	---	---
				Ιούνιος 2022	---	---	---	---	1.90	---	---	---	---	---	---	---	---

Σημειώσεις Παραγώγων

Τις τιμές εκκαθάρισης και τις τελικές ανοικτές θέσεις μπορείτε να τις ανακτήσετε στο ακόλουθο path <http://www.helex.gr/el/web/guest/statistics-end-of-day-derivatives>

Υποκείμενη Αγορά				Αγορά Παραγώγων													
Ανωτ Τιμή	Κατωτ Τιμή	Τιμή κλεισ.	Μεταβ.	Μήνας Παράδοσης	Άνοιγμα	Ανωτ Τιμή	Κατωτ Τιμή	Τελ Τιμή	Τιμή κλεισ.	Τελευταία ζήτηση	Τελευταία προσφορά	Τιμή Εκκαθάρισης*	Υψηλό ζωής	Χαμηλό ζωής	Πράξεις	Όγκος	Ανοικτές θέσεις
(Μέγεθος Συμβολαίου: 100 Χρεόγραφα, Φυσική Παράδοση)																	
JUMBO (ΚΟ)				Σεπτέμβριος 2021	13.51	13.55	13.26	13.55	13.55	---	---	---	15.77	---	45	182	2,280
13.54	13.22	13.45	-0.30%	Δεκέμβριος 2021	---	---	---	---	13.59	---	---	---	---	---	---	---	---
				Μάρτιος 2022	---	---	---	---	13.66	---	---	---	---	---	---	---	---
				Ιούνιος 2022	---	---	---	---	13.73	---	---	---	---	---	---	---	---
(Μέγεθος Συμβολαίου: 100 Χρεόγραφα, Φυσική Παράδοση)																	
LAMDA DEVELOPMENT(ΚΟ)				Σεπτέμβριος 2021	8.28	8.28	8.19	8.24	8.24	---	---	---	8.45	---	20	53	5,513
8.35	8.16	8.2	-1.80%	Δεκέμβριος 2021	---	---	---	---	8.46	---	---	8.26	---	---	---	---	22
				Μάρτιος 2022	---	---	---	---	8.45	---	---	---	---	---	---	---	---
				Ιούνιος 2022	---	---	---	---	8.50	---	---	---	---	---	---	---	---
(Μέγεθος Συμβολαίου: 100 Χρεόγραφα, Φυσική Παράδοση)																	
MARFIN INVESTMENT GROUP (ΚΟ)				Σεπτέμβριος 2021	0.025	0.025	0.025	0.025	0.025	---	---	---	0.030	---	10	800	25,751
0.027	0.026	0.0268	1.13%	Δεκέμβριος 2021	---	---	---	---	0.027	---	---	---	---	---	---	---	---
				Μάρτιος 2022	---	---	---	---	0.027	---	---	---	---	---	---	---	---
				Ιούνιος 2022	---	---	---	---	0.027	---	---	---	---	---	---	---	---
(Μέγεθος Συμβολαίου: 100 Χρεόγραφα, Φυσική Παράδοση)																	
TITAN CEMENT (ΚΑ)				Σεπτέμβριος 2021	16.21	16.21	16.20	16.20	16.20	---	---	---	17.38	---	3	13	805
16.32	16.1	16.1	-0.74%	Δεκέμβριος 2021	---	---	---	---	16.34	---	---	---	---	---	---	---	---
				Μάρτιος 2022	---	---	---	---	16.42	---	---	---	---	---	---	---	---
				Ιούνιος 2022	---	---	---	---	16.50	---	---	---	---	---	---	---	---
(Μέγεθος Συμβολαίου: 100 Χρεόγραφα, Φυσική Παράδοση)																	
VOIHALCO SA/ΝV (ΚΑ)				Σεπτέμβριος 2021	4.59	4.59	4.53	4.53	4.53	---	---	---	4.89	---	6	17	8,046
4.6	4.47	4.54	-1.09%	Δεκέμβριος 2021	---	---	---	---	4.62	---	---	---	---	---	---	---	---
				Μάρτιος 2022	---	---	---	---	4.65	---	---	---	---	---	---	---	---
				Ιούνιος 2022	---	---	---	---	4.67	---	---	---	---	---	---	---	---
(Μέγεθος Συμβολαίου: 100 Χρεόγραφα, Φυσική Παράδοση)																	
ΑΔΜΗΕ ΣΥΜΜΕΤΟΧΩΝ Α.Ε. (ΚΟ)				Σεπτέμβριος 2021	2.50	2.50	2.45	2.46	2.46	---	---	---	2.73	---	28	173	9,613
2.59	2.53	2.55	-2.30%	Δεκέμβριος 2021	---	---	---	---	2.63	---	---	---	---	---	---	---	---
				Μάρτιος 2022	---	---	---	---	2.64	---	---	---	---	---	---	---	---
				Ιούνιος 2022	---	---	---	---	2.66	---	---	---	---	---	---	---	---
(Μέγεθος Συμβολαίου: 100 Χρεόγραφα, Φυσική Παράδοση)																	
ΓΕΚ ΤΕΡΝΑ (ΚΟ)				Σεπτέμβριος 2021	9.54	9.55	9.43	9.55	9.55	---	---	---	10.22	---	12	56	8,319
9.6	9.42	9.51	-0.73%	Δεκέμβριος 2021	---	---	---	---	9.65	---	---	---	---	---	---	---	---
				Μάρτιος 2022	---	---	---	---	9.70	---	---	---	---	---	---	---	---
				Ιούνιος 2022	---	---	---	---	9.75	---	---	---	---	---	---	---	---

Σημειώσεις Παραγώγων

Τις τιμές εκκαθάρισης και τις τελικές ανοικτές θέσεις μπορείτε να τις ανακτήσετε στο ακόλουθο path <http://www.helex.gr/el/web/guest/statistics-end-of-day-derivatives>

Υποκείμενη Αγορά				Αγορά Παραγώγων										Ανοικτές θέσεις			
Ανωτ Τιμή	Κατωτ Τιμή	Τιμή κλεισ.	Μεταβ.	Μήνας Παράδοσης	Άνοιγμα	Ανωτ Τιμή	Κατωτ Τιμή	Τελ Τιμή	Τιμή κλεισ.	Τελευταία ζήτηση	Τελευταία προσφορά	Τιμή Εκκαθάρισης*	Υψηλό ζωής	Χαμηλό ζωής	Πράξεις	Όγκος	Ανοικτές θέσεις
(Μέγεθος Συμβολαίου: 100 Χρεόγραφα, Φυσική Παράδοση)																	
ΔΕΗ (ΚΟ)				Σεπτέμβριος 2021	9.15	9.16	8.92	9.16	9.16	---	---	---	9.47	---	60	306	14,871
9.175	8.885	9.16	-0.44%	Δεκέμβριος 2021	---	---	---	---	9.28	---	---	---	8.98	---	---	---	15
				Μάρτιος 2022	---	---	---	---	9.32	---	---	---	---	---	---	---	---
				Ιούνιος 2022	---	---	---	---	9.36	---	---	---	---	---	---	---	---
(Μέγεθος Συμβολαίου: 100 Χρεόγραφα, Φυσική Παράδοση)																	
ΕΘΝΙΚΗ ΤΡΑΠΕΖΑ (ΚΟ)				Σεπτέμβριος 2021	2.50	2.50	2.41	2.45	2.45	---	---	---	2.75	---	146	1,707	37,691
2.498	2.409	2.445	-1.61%	Δεκέμβριος 2021	---	---	---	---	2.50	---	---	---	2.40	---	---	---	25
				Μάρτιος 2022	---	---	---	---	2.52	---	---	---	---	---	---	---	---
				Ιούνιος 2022	---	---	---	---	2.53	---	---	---	---	---	---	---	---
(Μέγεθος Συμβολαίου: 118 Χρεόγραφα, Φυσική Παράδοση)																	
ΕΛΛΑΚΤΩΡ (ΚΟ)				Σεπτέμβριος 2021	1.40	1.40	1.33	1.34	1.34	---	---	---	1.47	1.19	94	619	8,016
1.44	1.364	1.375	-4.25%	Δεκέμβριος 2021	---	---	---	---	1.37	---	---	---	1.49	---	---	---	18
				Μάρτιος 2022	---	---	---	---	1.45	---	---	---	---	---	---	---	---
				Ιούνιος 2022	---	---	---	---	1.46	---	---	---	---	---	---	---	---
(Μέγεθος Συμβολαίου: 102 Χρεόγραφα, Φυσική Παράδοση)																	
ΕΛΛΗΝ. ΧΡΗΜΑΤΙΣΤΗΡΙΑ-Χ.Α. (ΚΟ)				Σεπτέμβριος 2021	3.87	3.88	3.87	3.88	3.88	---	---	---	3.97	3.87	2	6	1,540
3.95	3.85	3.855	-0.64%	Δεκέμβριος 2021	---	---	---	---	3.91	---	---	---	---	---	---	---	---
				Μάρτιος 2022	---	---	---	---	3.93	---	---	---	---	---	---	---	---
				Ιούνιος 2022	---	---	---	---	3.95	---	---	---	---	---	---	---	---
(Μέγεθος Συμβολαίου: 100 Χρεόγραφα, Φυσική Παράδοση)																	
ΕΛΛΗΝΙΚΑ ΠΕΤΡΕΛΑΙΑ (ΚΟ)				Σεπτέμβριος 2021	5.73	5.73	5.69	5.69	5.69	---	---	---	6.59	---	6	7	2,481
5.84	5.66	5.67	-1.90%	Δεκέμβριος 2021	---	---	---	---	5.82	---	---	---	---	---	---	---	---
				Μάρτιος 2022	---	---	---	---	5.85	---	---	---	---	---	---	---	---
				Ιούνιος 2022	---	---	---	---	5.88	---	---	---	---	---	---	---	---
(Μέγεθος Συμβολαίου: 100 Χρεόγραφα, Φυσική Παράδοση)																	
ΕΥΔΑΠ (ΚΟ)				Σεπτέμβριος 2021	---	---	---	---	7.81	---	---	---	8.88	---	---	---	1,031
7.82	7.65	7.7	-1.28%	Δεκέμβριος 2021	---	---	---	---	7.86	---	---	---	---	---	---	---	---
				Μάρτιος 2022	---	---	---	---	7.90	---	---	---	---	---	---	---	---
				Ιούνιος 2022	---	---	---	---	7.94	---	---	---	---	---	---	---	---
(Μέγεθος Συμβολαίου: 100 Χρεόγραφα, Φυσική Παράδοση)																	
ΜΟΤΟΡ ΟΪΛ (ΚΟ)				Σεπτέμβριος 2021	13.55	13.56	13.39	13.54	13.54	---	---	---	15.10	---	24	49	2,820
13.6	13.34	13.54	0.30%	Δεκέμβριος 2021	---	---	---	---	13.53	---	---	---	12.96	---	---	---	20
				Μάρτιος 2022	---	---	---	---	13.67	---	---	---	---	---	---	---	---
				Ιούνιος 2022	---	---	---	---	13.74	---	---	---	---	---	---	---	---

Σημειώσεις Παραγώγων

Τις τιμές εκκαθάρισης και τις τελικές ανοικτές θέσεις μπορείτε να τις ανακτήσετε στο ακόλουθο path <http://www.helex.gr/el/web/guest/statistics-end-of-day-derivatives>

Υποκείμενη Αγορά				Αγορά Παραγώγων										Ανοικτές θέσεις			
Ανωτ Τιμή	Κατωτ Τιμή	Τιμή κλεισ.	Μεταβ.	Μήνας Παράδοσης	Άνοιγμα	Ανωτ Τιμή	Κατωτ Τιμή	Τελ Τιμή	Τιμή κλεισ.	Τελευταία ζήτηση	Τελευταία προσφορά	Τιμή Εκκαθάρισης*	Υψηλό ζωής	Χαμηλό ζωής	Πράξεις	Όγκος	Ανοικτές θέσεις
(Μέγεθος Συμβολαίου: 100 Χρεόγραφα, Φυσική Παράδοση)																	
ΜΥΤΙΛΗΝΑΙΟΣ (ΚΟ)				Σεπτέμβριος 2021	15.67	15.67	15.42	15.50	15.50	---	---	---	15.98	---	28	75	5,734
15.79	15.38	15.44	-2.09%	Δεκέμβριος 2021	15.35	15.35	15.35	15.35	15.35	---	---	---	15.41	---	2	10	56
				Μάρτιος 2022	---	---	---	---	15.97	---	---	---	---	---	---	---	---
				Ιούνιος 2022	---	---	---	---	16.05	---	---	---	---	---	---	---	---
(Μέγεθος Συμβολαίου: 100 Χρεόγραφα, Φυσική Παράδοση)																	
ΟΛΠ (ΚΟ)				Σεπτέμβριος 2021	19.91	20.10	19.82	20.10	20.10	---	---	---	21.43	---	4	5	396
20.2	19.86	20.15	0.25%	Δεκέμβριος 2021	---	---	---	---	20.25	---	---	---	---	---	---	---	---
				Μάρτιος 2022	---	---	---	---	20.35	---	---	---	---	---	---	---	---
				Ιούνιος 2022	---	---	---	---	20.45	---	---	---	---	---	---	---	---
(Μέγεθος Συμβολαίου: 100 Χρεόγραφα, Φυσική Παράδοση)																	
ΟΠΑΠ (ΚΟ)				Σεπτέμβριος 2021	12.29	12.29	11.95	12.02	12.02	---	---	---	13.34	---	30	93	1,952
12.32	11.91	12.1	0.00%	Δεκέμβριος 2021	---	---	---	---	12.19	---	---	---	---	---	---	---	---
				Μάρτιος 2022	---	---	---	---	12.25	---	---	---	---	---	---	---	---
				Ιούνιος 2022	---	---	---	---	12.31	---	---	---	---	---	---	---	---
(Μέγεθος Συμβολαίου: 100 Χρεόγραφα, Φυσική Παράδοση)																	
ΟΤΕ (ΚΟ)				Σεπτέμβριος 2021	15.68	15.74	15.46	15.74	15.74	---	---	---	15.75	---	37	123	2,810
15.74	15.345	15.74	0.00%	Δεκέμβριος 2021	---	---	---	---	15.86	---	---	---	---	---	---	---	---
				Μάρτιος 2022	---	---	---	---	15.94	---	---	---	---	---	---	---	---
				Ιούνιος 2022	---	---	---	---	16.02	---	---	---	---	---	---	---	---
(Μέγεθος Συμβολαίου: 100 Χρεόγραφα, Φυσική Παράδοση)																	
ΠΕΙΡΑΙΩΣ FINANCIAL HOLD (ΚΟ)				Σεπτέμβριος 2021	1.49	1.49	1.43	1.43	1.43	---	---	---	1.77	---	57	3,611	315,566
1.505	1.434	1.45	-3.65%	Δεκέμβριος 2021	1.45	1.45	1.45	1.45	1.45	---	---	---	1.79	---	1	7	16
				Μάρτιος 2022	---	---	---	---	1.52	---	---	---	---	---	---	---	---
				Ιούνιος 2022	---	---	---	---	1.53	---	---	---	---	---	---	---	---
(Μέγεθος Συμβολαίου: 6 Χρεόγραφα, Φυσική Παράδοση)																	
ΤΕΡΝΑ ΕΝΕΡΓΕΙΑΚΗ (ΚΟ)				Σεπτέμβριος 2021	---	---	---	---	11.76	---	---	---	12.85	---	---	---	2,370
11.62	11.5	11.54	-0.69%	Δεκέμβριος 2021	---	---	---	---	11.71	---	---	---	---	---	---	---	---
				Μάρτιος 2022	---	---	---	---	11.77	---	---	---	---	---	---	---	---
				Ιούνιος 2022	---	---	---	---	11.82	---	---	---	---	---	---	---	---

Σημειώσεις Παραγώγων

Τις τιμές εκκαθάρισης και τις τελικές ανοικτές θέσεις μπορείτε να τις ανακτήσετε στο ακόλουθο path <http://www.helex.gr/el/web/guest/statistics-end-of-day-derivatives>

FTSE/X.A. Large Cap

(Μονάδα Διαπραγμάτευσης: 1 Μονάδα Δείκτη x 2€ - Τρόπος Εξάσκησης: Ευρωπαϊκός, Χρηματικός Διακανονισμός)

Τιμή Εξάσκησης	Δικαιώματα Αγοράς														Δικαιώματα Πώλησης																		
	Αύγουστος 2021							Σεπτέμβριος 2021							Λοιποί Μήνες		Αύγουστος 2021							Σεπτέμβριος 2021							Λοιποί Μήνες		
	Άνοιγμα	Ανιψ. Τιμή	Κατωτ. Τιμή	Τελ. Τιμή	Τιμή κλεισ.	Όγκος	Ανοικτές θέσεις	Άνοιγμα	Ανιψ. Τιμή	Κατωτ. Τιμή	Τελ. Τιμή	Τιμή κλεισ.	Όγκος	Ανοικτές θέσεις	Όγκος	Ανοικτές θέσεις	Άνοιγμα	Ανιψ. Τιμή	Κατωτ. Τιμή	Τελ. Τιμή	Τιμή κλεισ.	Όγκος	Ανοικτές θέσεις	Άνοιγμα	Ανιψ. Τιμή	Κατωτ. Τιμή	Τελ. Τιμή	Τιμή κλεισ.	Όγκος	Ανοικτές θέσεις	Όγκος	Ανοικτές θέσεις	Τιμή Εξάσκησης
1,200	-	-	-	-	-	-	0.00	0.00	0.00	-	958.00	-	-	-	-	-	0.00	0.00	0.00	-	0.02	-	-	-	-	-	-	-	-	-	-	-	1,200
1,225	-	-	-	-	-	-	0.00	0.00	0.00	-	933.00	-	-	-	-	-	0.00	0.00	0.00	-	0.01	-	-	-	-	-	-	-	-	-	-	-	1,225
1,250	-	-	-	-	-	-	0.00	0.00	0.00	-	908.00	-	-	-	-	-	0.00	0.00	0.00	-	0.01	-	-	-	-	-	-	-	-	-	-	-	1,250
1,275	-	-	-	-	-	-	0.00	0.00	0.00	-	883.00	-	-	-	-	-	0.00	0.00	0.00	-	0.01	-	-	-	-	-	-	-	-	-	-	-	1,275
1,300	-	-	-	-	-	-	0.00	0.00	0.00	-	858.00	-	-	-	-	-	0.00	0.00	0.00	-	0.01	-	-	-	-	-	-	-	-	-	-	-	1,300
1,325	-	-	-	-	-	-	0.00	0.00	0.00	-	833.00	-	-	-	-	-	0.00	0.00	0.00	-	0.01	-	-	-	-	-	-	-	-	-	-	-	1,325
1,350	-	-	-	-	-	-	0.00	0.00	0.00	-	808.00	-	-	-	-	-	0.00	0.00	0.00	-	0.01	-	-	-	-	-	-	-	-	-	-	-	1,350
1,375	-	-	-	-	-	-	0.00	0.00	0.00	-	783.00	-	-	-	-	-	0.00	0.00	0.00	-	0.01	-	-	-	-	-	-	-	-	-	-	-	1,375
1,400	-	-	-	-	-	-	0.00	0.00	0.00	-	758.00	-	-	-	-	-	0.00	0.00	0.00	-	0.01	-	-	-	-	-	-	-	-	-	-	-	1,400
1,425	-	-	-	-	-	-	0.00	0.00	0.00	-	733.00	-	-	-	-	-	0.00	0.00	0.00	-	0.01	-	-	-	-	-	-	-	-	-	-	-	1,425
1,450	-	-	-	-	-	-	0.00	0.00	0.00	-	708.00	-	-	-	-	-	0.00	0.00	0.00	-	0.01	-	-	-	-	-	-	-	-	-	-	-	1,450
1,475	-	-	-	-	-	-	0.00	0.00	0.00	-	683.00	-	-	-	-	-	0.00	0.00	0.00	-	0.01	-	-	-	-	-	-	-	-	-	-	-	1,475
1,500	-	-	-	-	-	-	0.00	0.00	0.00	-	658.00	-	-	-	-	-	0.00	0.00	0.00	-	0.01	-	-	-	-	-	-	-	-	-	-	-	1,500
1,525	-	-	-	-	-	-	0.00	0.00	0.00	-	633.00	-	-	-	-	-	0.00	0.00	0.00	-	0.01	-	-	-	-	-	-	-	-	-	-	-	1,525
1,550	-	-	-	-	-	-	0.00	0.00	0.00	-	609.00	-	-	-	-	-	0.00	0.00	0.00	-	0.01	-	-	-	-	-	-	-	-	-	-	-	1,550
1,575	-	-	-	-	-	-	0.00	0.00	0.00	-	584.00	-	-	-	-	-	0.00	0.00	0.00	-	0.01	-	-	-	-	-	-	-	-	-	-	-	1,575
1,600	-	-	-	-	-	-	0.00	0.00	0.00	-	559.00	-	-	-	-	-	0.00	0.00	0.00	-	0.01	-	-	-	-	-	-	-	-	-	-	-	1,600
1,625	-	-	-	-	-	-	0.00	0.00	0.00	-	534.00	-	-	-	-	-	0.00	0.00	0.00	-	0.01	-	-	-	-	-	-	-	-	-	-	-	1,625
1,650	-	-	-	-	-	-	0.00	0.00	0.00	-	509.00	-	-	-	-	-	0.00	0.00	0.00	-	0.01	-	-	-	-	-	-	-	-	-	-	-	1,650
1,675	-	-	-	-	-	-	0.00	0.00	0.00	-	484.00	-	-	-	-	-	0.00	0.00	0.00	-	0.01	-	-	-	-	-	-	-	-	-	-	-	1,675
1,700	-	-	-	-	-	-	0.00	0.00	0.00	-	459.00	-	-	-	-	-	0.00	0.00	0.00	-	0.01	-	-	-	-	-	-	-	-	-	-	-	1,700
1,725	-	-	-	-	-	-	0.00	0.00	0.00	-	434.00	-	-	-	-	-	0.00	0.00	0.00	-	0.01	-	-	-	-	-	-	-	-	-	-	-	1,725
1,750	-	-	-	-	-	-	0.00	0.00	0.00	-	409.00	-	-	-	-	-	0.00	0.00	0.00	-	0.02	-	-	-	-	-	-	-	-	-	-	-	1,750
1,775	-	-	-	-	-	-	0.00	0.00	0.00	-	384.00	-	-	-	-	-	0.00	0.00	0.00	-	0.04	-	-	-	-	-	-	-	-	-	-	-	1,775
1,800	-	-	-	-	-	-	0.00	0.00	0.00	-	359.00	-	-	-	-	-	0.00	0.00	0.00	-	0.09	-	-	-	-	-	-	-	-	-	-	-	1,800
1,825	-	-	-	-	-	-	0.00	0.00	0.00	-	334.00	-	-	-	-	-	0.00	0.00	0.00	-	0.18	-	-	-	-	-	-	-	-	-	-	-	1,825
1,850	-	-	-	-	-	-	0.00	0.00	0.00	-	310.00	-	-	-	-	-	0.00	0.00	0.00	-	0.35	-	-	-	-	-	-	-	-	-	-	-	1,850
1,875	0.00	0.00	0.00	-	288.00	-	0.00	0.00	0.00	-	285.00	-	-	-	-	-	0.00	0.00	0.00	-	0.64	-	-	-	-	-	-	-	-	-	-	-	1,875
1,900	0.00	0.00	0.00	-	263.00	-	0.00	0.00	0.00	-	261.00	-	-	-	-	-	0.00	0.00	0.00	-	1.10	-	-	-	-	-	-	-	-	-	-	-	1,900
1,925	0.00	0.00	0.00	-	238.00	-	0.00	0.00	0.00	-	236.00	-	-	-	-	-	0.00	0.00	0.00	-	1.90	-	-	-	-	-	-	-	-	-	-	-	1,925
1,950	0.00	0.00	0.00	-	213.00	-	0.00	0.00	0.00	-	213.00	-	40	-	-	-	0.00	0.00	0.00	-	3.20	-	40	-	-	-	-	-	-	-	-	-	1,950
1,975	0.00	0.00	0.00	-	188.00	-	20	0.00	0.00	0.00	-	190.00	-	60	-	-	0.00	0.00	0.00	-	5.00	-	21	-	-	-	-	-	-	-	-	-	1,975
2,000	0.00	0.00	0.00	-	163.00	-	35	0.00	0.00	0.00	-	167.00	-	40	-	-	0.00	0.00	0.00	-	7.60	-	100	-	-	-	-	-	-	-	-	-	2,000
2,050	0.00	0.00	0.00	-	115.00	-	77	0.00	0.00	0.00	-	126.00	-	20	-	-	0.00	0.00	0.00	-	16.00	-	-	-	-	-	-	-	-	-	-	-	2,050
2,100	0.00	0.00	0.00	-	72.50	-	182	0.00	0.00	0.00	-	89.50	-	20	-	-	15.25	0.00	15.25	19.00	19.00	50	78	0.00	0.00	0.00	-	29.75	-	60	-	-	2,100
2,150	27.00	27.50	27.00	27.00	27.00	100	100	0.00	0.00	0.00	-	60.50	-	25	-	-	38.00	27.50	38.00	38.00	38.00	5	153	58.00	58.00	58.00	58.00	58.00	5	-	-	-	2,150

FTSE/X.A. Large Cap

(Μονάδα Διαπραγμάτευσης: 1 Μονάδα Δείκτη x 2€ - Τρόπος Εξάσκησης: Ευρωπαϊκός, Χρηματικός Διακανονισμός)

Τιμή Εξάσκησης	Δικαιώματα Αγοράς														Δικαιώματα Πώλησης																		
	Αύγουστος 2021							Σεπτέμβριος 2021							Λοιποί Μήνες		Αύγουστος 2021							Σεπτέμβριος 2021							Λοιποί Μήνες		Τιμή Εξάσκησης
	Άνοιγμα	Ανιγτ Τιμή	Κατωτ Τιμή	Τελ Τιμή	Τιμή κλεισ.	Όγκος	Ανοικτές θέσεις	Άνοιγμα	Ανιγτ Τιμή	Κατωτ Τιμή	Τελ Τιμή	Τιμή κλεισ.	Όγκος	Ανοικτές θέσεις	Όγκος	Ανοικτές θέσεις	Άνοιγμα	Ανιγτ Τιμή	Κατωτ Τιμή	Τελ Τιμή	Τιμή κλεισ.	Όγκος	Ανοικτές θέσεις	Άνοιγμα	Ανιγτ Τιμή	Κατωτ Τιμή	Τελ Τιμή	Τιμή κλεισ.	Όγκος	Ανοικτές θέσεις	Όγκος	Ανοικτές θέσεις	
2,200	10.25	10.25	10.25	10.25	10.25	10	160	25.00	25.00	25.00	25.00	25.00	20	40			0.00	10.25	0.00	-	54.00	-	102	0.00	0.00	0.00	-	78.00	-	-			
2,250	0.00	0.00	0.00	-	6.00	-	40	0.00	0.00	0.00	-	22.75	-	-			0.00	0.00	0.00	-	93.00	-	140	0.00	0.00	0.00	-	112.00	-	-			2,250
2,300	0.00	0.00	0.00	-	1.70	-	-	0.00	0.00	0.00	-	12.50	-	-			0.00	0.00	0.00	-	139.00	-	-	0.00	0.00	0.00	-	152.00	-	-			2,300
2,350	0.00	0.00	0.00	-	0.36	-	-	0.00	0.00	0.00	-	6.50	-	-			0.00	0.00	0.00	-	187.00	-	-	0.00	0.00	0.00	-	196.00	-	-			2,350
2,400	0.00	0.00	0.00	-	0.06	-	-	0.00	0.00	0.00	-	3.10	-	-			0.00	0.00	0.00	-	237.00	-	-	0.00	0.00	0.00	-	243.00	-	-			2,400
2,450	0.00	0.00	0.00	-	0.01	-	-	0.00	0.00	0.00	-	1.40	-	-			0.00	0.00	0.00	-	287.00	-	-	0.00	0.00	0.00	-	291.00	-	-			2,450
2,500	0.00	0.00	0.00	-	0.01	-	-	0.00	0.00	0.00	-	0.60	-	-			0.00	0.00	0.00	-	337.00	-	-	0.00	0.00	0.00	-	340.00	-	-			2,500
Σύνολα:						110	614						20	245	0	0					55	848						5	221	0	0		
Αριθμός Πράξεων:							6						1		0						5							1		0			

ALPHA ΥΠΗΡΕΣΙΩΝ ΣΥΜΜ (ΚΟ)

(Μέγεθος Συμβολαίου: 100 Χρέδγραφα, Τρόπος Εξάσκησης: Αμερικάνικος, Φυσική Παράδοση)

Τιμή Εξάσκησης	Δικαιώματα Αγοράς														Δικαιώματα Πώλησης																		
	Αύγουστος 2021						Σεπτέμβριος 2021						Λοιποί Μήνες		Αύγουστος 2021						Σεπτέμβριος 2021						Λοιποί Μήνες		Τιμή Εξάσκησης				
	Άνοιγμα	Ανιτ Τιμή	Κατωτ Τιμή	Τελ Τιμή	Τιμή κλεισ.	Όγκος	Άνοιγμα	Ανιτ Τιμή	Κατωτ Τιμή	Τελ Τιμή	Τιμή κλεισ.	Όγκος	Άνοιγτες θέσεις	Όγκος	Άνοιγτες θέσεις	Άνοιγμα	Ανιτ Τιμή	Κατωτ Τιμή	Τελ Τιμή	Τιμή κλεισ.	Όγκος	Άνοιγτες θέσεις	Άνοιγμα	Ανιτ Τιμή	Κατωτ Τιμή	Τελ Τιμή	Τιμή κλεισ.	Όγκος		Άνοιγτες θέσεις	Όγκος	Άνοιγτες θέσεις	
0.150						-	-	0.000	0.000	0.000	1.00	-	-									-	-	0.000	0.000	0.000	0.001	-		-			0.002
0.200						-	-	0.000	0.000	0.000	0.950	-	-									-	-	0.000	0.000	0.000	0.001	-	-			0.002	
0.250						-	-	0.000	0.000	0.000	0.901	-	-									-	-	0.000	0.000	0.000	0.003	-	-			0.003	
0.300						-	-	0.000	0.000	0.000	0.851	-	-									-	-	0.000	0.000	0.000	0.001	-	-			0.003	
0.350						-	-	0.000	0.000	0.000	0.801	-	-									-	-	0.000	0.000	0.000	0.001	-	-			0.004	
0.400						-	-	0.000	0.000	0.000	0.751	-	-									-	-	0.000	0.000	0.000	0.001	-	-			0.004	
0.450						-	-	0.000	0.000	0.000	0.701	-	-									-	-	0.000	0.000	0.000	0.001	-	-			0.005	
0.500						-	-	0.000	0.000	0.000	0.651	-	-									-	-	0.000	0.000	0.000	0.001	-	-			0.005	
0.550						-	-	0.000	0.000	0.000	0.601	-	-									-	-	0.000	0.000	0.000	0.001	-	-			0.006	
0.600						-	-	0.000	0.000	0.000	0.551	-	-									-	-	0.000	0.000	0.000	0.001	-	-			0.006	
0.650	0.000	0.000	0.000		0.501	-	-	0.000	0.000	0.000	0.502	-	-			0.000	0.000	0.000		0.001	-	-	0.000	0.000	0.000	0.001	-	-			0.007		
0.700	0.000	0.000	0.000		0.451	-	-	0.000	0.000	0.000	0.452	-	-			0.000	0.000	0.000		0.001	-	-	0.000	0.000	0.000	0.001	-	-			0.007		
0.750	0.000	0.000	0.000		0.401	-	-	0.000	0.000	0.000	0.403	-	-			0.000	0.000	0.000		0.001	-	-	0.000	0.000	0.000	0.001	-	-			0.008		
0.800	0.000	0.000	0.000		0.351	-	-	0.000	0.000	0.000	0.354	-	-			0.000	0.000	0.000		0.001	-	-	0.000	0.000	0.000	0.002	-	-			0.008		
0.850	0.000	0.000	0.000		0.302	-	-	0.000	0.000	0.000	0.307	-	-			0.000	0.000	0.000		0.001	-	-	0.000	0.000	0.000	0.005	-	-			0.009		
0.900	0.000	0.000	0.000		0.254	-	-	0.000	0.000	0.000	0.261	-	-			0.000	0.000	0.000		0.003	-	-	0.000	0.000	0.000	0.009	-	-			0.009		
0.950	0.000	0.000	0.000		0.208	-	-	0.000	0.000	0.000	0.219	-	-			0.000	0.000	0.000		0.007	-	-	0.000	0.000	0.000	0.017	-	-			0.010		
1.000	0.000	0.000	0.000		0.165	-	-	0.000	0.000	0.000	0.180	-	-			0.000	0.000	0.000		0.014	-	-	0.000	0.000	0.000	0.028	-	-			0.010		
1.100	0.000	0.000	0.000		0.094	-	-	0.000	0.000	0.000	0.115	-	-			0.000	0.000	0.000		0.043	-	-	0.000	0.000	0.000	0.062	-	-			0.011		
1.200	0.000	0.000	0.000		0.047	-	-	0.000	0.000	0.000	0.068	-	-			0.000	0.000	0.000		0.096	-	-	0.000	0.000	0.000	0.116	-	-			0.012		
1.300	0.000	0.000	0.000		0.020	-	-	0.000	0.000	0.000	0.038	-	-			0.000	0.000	0.000		0.169	-	-	0.000	0.000	0.000	0.185	-	-			0.013		
1.400	0.000	0.000	0.000		0.008	-	-	0.000	0.000	0.000	0.020	-	-			0.000	0.000	0.000		0.257	-	-	0.000	0.000	0.000	0.267	-	-			0.014		
1.500	0.000	0.000	0.000		0.003	-	-	0.000	0.000	0.000	0.010	-	-			0.000	0.000	0.000		0.352	-	-	0.000	0.000	0.000	0.357	-	-			0.015		
1.600	0.000	0.000	0.000		0.001	-	-	0.000	0.000	0.000	0.004	-	-			0.000	0.000	0.000		0.450	-	-	0.000	0.000	0.000	0.452	-	-			0.016		
1.700	0.000	0.000	0.000		0.002	-	-	0.000	0.000	0.000	0.002	-	-			0.000	0.000	0.000		0.550	-	-	0.000	0.000	0.000	0.551	-	-			0.017		
1.800						-	-	0.000	0.000	0.000	0.001	-	-									-	-	0.000	0.000	0.000	0.650	-	-			0.018	
Σύνολα:						0	0					0	0	0	0							0	0							0	0	0	0
Αριθμός Πράξεων:						0						0	0									0.00									0	0	

ΔΕΗ (ΚΟ)

(Μέγεθος Συμβολαίου: 100 Χρέογραφα, Τρόπος Εξάσκησης: Αμερικάνικος, Φυσική Παράδοση)

Τιμή Εξάσκησης	Δικαιώματα Αγοράς													Δικαιώματα Πώλησης																		
	Αύγουστος 2021				Σεπτέμβριος 2021				Λοιποί Μήνες					Αύγουστος 2021				Σεπτέμβριος 2021				Λοιποί Μήνες										
	Άνοιγμα	Ανιτ Τιμή	Κατωτ Τιμή	Τελ Τιμή	Τιμή κλεισ.	Όγκος	Ανοικτές θέσεις	Άνοιγμα	Ανιτ Τιμή	Κατωτ Τιμή	Τελ Τιμή	Τιμή κλεισ.	Όγκος	Ανοικτές θέσεις	Όγκος	Ανοικτές θέσεις	Άνοιγμα	Ανιτ Τιμή	Κατωτ Τιμή	Τελ Τιμή	Τιμή κλεισ.	Όγκος	Ανοικτές θέσεις	Άνοιγμα	Ανιτ Τιμή	Κατωτ Τιμή	Τελ Τιμή	Τιμή κλεισ.	Όγκος	Ανοικτές θέσεις	Όγκος	Ανοικτές θέσεις
3.400						-	0.000	0.000	0.000		5.81	-	-									-	-	0.000	0.000	0.000	0.001	-	-			0.034
3.600						-	0.000	0.000	0.000		5.61	-	-									-	-	0.000	0.000	0.000	0.001	-	-			0.036
3.800						-	0.000	0.000	0.000		5.41	-	-									-	-	0.000	0.000	0.000	0.001	-	-			0.038
4.000						-	0.000	0.000	0.000		5.21	-	-									-	-	0.000	0.000	0.000	0.001	-	-			0.040
4.400						-	0.000	0.000	0.000		4.81	-	-									-	-	0.000	0.000	0.000	0.001	-	-			0.044
4.800						-	0.000	0.000	0.000		4.41	-	-									-	-	0.000	0.000	0.000	0.001	-	-			0.048
5.200						-	0.000	0.000	0.000		4.01	-	-									-	-	0.000	0.000	0.000	0.001	-	-			0.052
5.600						-	0.000	0.000	0.000		3.61	-	-									-	-	0.000	0.000	0.000	0.001	-	-			0.056
6.000						-	0.000	0.000	0.000		3.21	-	-									-	-	0.000	0.000	0.000	0.001	-	-			0.060
6.400	0.000	0.000	0.000		2.81	-	0.000	0.000	0.000		2.82	-	-			0.000	0.000	0.000		0.001	-	-	0.000	0.000	0.000	0.001	-	-			0.064	
6.800	0.000	0.000	0.000		2.41	-	0.000	0.000	0.000		2.42	-	-			0.000	0.000	0.000		0.002	-	-	0.000	0.000	0.000	0.001	-	-			0.068	
7.200	0.000	0.000	0.000		2.01	-	0.000	0.000	0.000		2.02	-	-			0.000	0.000	0.000		0.001	-	-	0.000	0.000	0.000	0.003	-	-			0.072	
7.600	0.000	0.000	0.000		1.61	-	0.000	0.000	0.000		1.63	-	-			0.000	0.000	0.000		0.001	-	-	0.000	0.000	0.000	0.013	-	-			0.076	
8.000	0.000	0.000	0.000		1.21	-	0.000	0.000	0.000		1.26	-	-			0.000	0.000	0.000		0.002	-	5	0.000	0.000	0.000	0.042	-	-			0.080	
8.400	0.000	0.000	0.000		0.825	-	0.000	0.000	0.000		0.923	-	-			0.000	0.000	0.000		0.018	-	5	0.000	0.000	0.000	0.103	-	-			0.084	
8.800	0.000	0.000	0.000		0.487	-	0.000	0.000	0.000		0.638	-	-			0.000	0.000	0.000		0.080	-	3	0.000	0.000	0.000	0.218	-	-			0.088	
9.200	0.000	0.000	0.000		0.235	-	0.406	0.406	0.406	0.406	0.406	10	31			0.000	0.000	0.000		0.228	-	-	0.000	0.000	0.000	0.388	-	-			0.092	
9.600	0.000	0.000	0.000		0.092	-	0.166	0.168	0.166	0.168	0.168	22	115			0.000	0.000	0.000		0.485	-	-	0.000	0.000	0.000	0.628	-	-			0.096	
10.000	0.000	0.000	0.000		0.027	-	0.000	0.000	0.000		0.139	-	-			0.000	0.000	0.000		0.822	-	-	0.000	0.000	0.000	0.920	-	-			0.100	
11.000	0.000	0.000	0.000		0.001	-	0.000	0.000	0.000		0.024	-	-			0.000	0.000	0.000		1.80	-	-	0.000	0.000	0.000	1.81	-	-			0.110	
12.000	0.000	0.000	0.000		0.001	-	0.000	0.000	0.000		0.003	-	-			0.000	0.000	0.000		2.80	-	-	0.000	0.000	0.000	2.80	-	-			0.120	
13.000	0.000	0.000	0.000		0.001	-	0.000	0.000	0.000		0.001	-	-			0.000	0.000	0.000		3.80	-	-	0.000	0.000	0.000	3.80	-	-			0.130	
14.000						-	0.000	0.000	0.000		0.001	-	-									-	-	0.000	0.000	0.000	4.80	-	-			0.140
Σύνολα:						0	397					32	146	0	0						0	13					0	29	0	0		
Αριθμός Πράξεων:						0						3		0								0.00					0		0			

ΕΘΝΙΚΗ ΤΡΑΠΕΖΑ (ΚΟ)

(Μέγεθος Συμβολαίου: 100 Χρεόγραφα, Τρόπος Εξάσκησης: Αμερικάνικος, Φυσική Παράδοση)

Τιμή Εξάσκησης	Δικαιώματα Αγοράς														Δικαιώματα Πώλησης													
	Αύγουστος 2021				Σεπτέμβριος 2021				Λοιποί Μήνες		Αύγουστος 2021				Σεπτέμβριος 2021				Λοιποί Μήνες		Τιμή Εξάσκησης							
	Άνοιγμα	Ανιτ Τιμή	Κατωτ Τιμή	Τελ Τιμή	Τιμή κλεισ.	Όγκος	Άνοιγες θέσεις	Άνοιγμα	Ανιτ Τιμή	Κατωτ Τιμή	Τελ Τιμή	Τιμή κλεισ.	Όγκος	Άνοιγες θέσεις	Όγκος	Άνοιγες θέσεις	Άνοιγμα	Ανιτ Τιμή	Κατωτ Τιμή	Τελ Τιμή		Τιμή κλεισ.	Όγκος	Άνοιγες θέσεις	Όγκος	Άνοιγες θέσεις		
0.650						-	0.000	0.000	0.000		1.84	-	-			-	0.000	0.000	0.000			0.001	-	-			0.007	
0.700						-	0.000	0.000	0.000		1.79	-	-			-	0.000	0.000	0.000		0.001	-	-			0.007		
0.750						-	0.000	0.000	0.000		1.74	-	-			-	0.000	0.000	0.000		0.001	-	-			0.008		
0.800						-	0.000	0.000	0.000		1.69	-	-			-	0.000	0.000	0.000		0.001	-	-			0.008		
0.850						-	0.000	0.000	0.000		1.64	-	-			-	0.000	0.000	0.000		0.001	-	-			0.009		
0.900						-	0.000	0.000	0.000		1.59	-	-			-	0.000	0.000	0.000		0.001	-	-			0.009		
0.950						-	0.000	0.000	0.000		1.54	-	-			-	0.000	0.000	0.000		0.001	-	-			0.010		
1.000						-	0.000	0.000	0.000		1.49	-	-			-	0.000	0.000	0.000		0.001	-	-			0.010		
1.100						-	0.000	0.000	0.000		1.39	-	-			-	0.000	0.000	0.000		0.001	-	-			0.011		
1.200						-	0.000	0.000	0.000		1.29	-	-			-	0.000	0.000	0.000		0.001	-	-			0.012		
1.300						-	0.000	0.000	0.000		1.19	-	-			-	0.000	0.000	0.000		0.001	-	-			0.013		
1.400						-	0.000	0.000	0.000		1.09	-	-			-	0.000	0.000	0.000		0.001	-	-			0.014		
1.500						-	0.000	0.000	0.000		0.994	-	-			-	0.000	0.000	0.000		0.001	-	-			0.015		
1.600	0.000	0.000	0.000		0.891	-	0.000	0.000	0.000		0.894	-	-			0.000	0.000	0.000		0.001	-	-			0.016			
1.700	0.000	0.000	0.000		0.791	-	0.000	0.000	0.000		0.795	-	-			0.000	0.000	0.000		0.001	-	-			0.017			
1.800	0.000	0.000	0.000		0.692	-	0.000	0.000	0.000		0.696	-	-			0.000	0.000	0.000		0.001	-	-			0.018			
1.900	0.000	0.000	0.000		0.592	-	0.000	0.000	0.000		0.599	-	-			0.000	0.000	0.000		0.001	-	-			0.019			
2.000	0.000	0.000	0.000		0.492	-	0.000	0.000	0.000		0.506	-	-			0.000	0.000	0.000		0.001	-	-			0.020			
2.200	0.000	0.000	0.000		0.300	-	0.000	0.000	0.000		0.336	-	-			0.000	0.000	0.000		0.008	-	10			0.022			
2.400	0.000	0.000	0.000		0.143	-	0.000	0.000	0.000		0.202	-	-			0.000	0.000	0.000		0.051	-	-			0.024			
2.600	0.000	0.000	0.000		0.049	-	0.000	0.000	0.000		0.108	-	-			0.000	0.000	0.000		0.157	-	-			0.026			
2.800	0.000	0.000	0.000		0.012	-	0.000	0.000	0.000		0.053	-	-			0.000	0.000	0.000		0.320	-	-			0.028			
3.000	0.000	0.000	0.000		0.002	-	0.000	0.000	0.000		0.023	-	-			0.000	0.000	0.000		0.511	-	-			0.030			
3.200	0.000	0.000	0.000		0.002	-	0.000	0.000	0.000		0.009	-	-			0.000	0.000	0.000		0.710	-	-			0.032			
3.400	0.000	0.000	0.000		0.001	-	0.000	0.000	0.000		0.003	-	-			0.000	0.000	0.000		0.910	-	-			0.034			
3.600	0.000	0.000	0.000		0.001	-	0.000	0.000	0.000		0.001	-	-			0.000	0.000	0.000		1.11	-	-			0.036			
3.800	0.000	0.000	0.000		0.001	-	0.000	0.000	0.000		0.001	-	-			0.000	0.000	0.000		1.31	-	-			0.038			
Σύνολο:						0	0					0	0	0	0			0	10			0	300	0	0			
Αριθμός Πράξεων:						0						0		0				0.00				0			0			

ΟΠΑΠ (ΚΟ)

(Μέγεθος Συμβολαίου: 100 Χρέδωγραφα, Τρόπος Εξάσκησης: Αμερικάνικος, Φυσική Παράδοση)

Τιμή Εξάσκησης	Δικαιώματα Αγοράς														Δικαιώματα Πώλησης														Τιμή Εξάσκησης				
	Αύγουστος 2021				Σεπτέμβριος 2021				Λοιποί Μήνες		Αύγουστος 2021				Σεπτέμβριος 2021				Λοιποί Μήνες														
	Άνοιγμα	Ανιγν. Τιμή	Κατωτ. Τιμή	Τελ. Τιμή	Τιμή κλεισ.	Όγκος	Ανοικτές θέσεις	Άνοιγμα	Ανιγν. Τιμή	Κατωτ. Τιμή	Τελ. Τιμή	Τιμή κλεισ.	Όγκος	Ανοικτές θέσεις	Όγκος	Ανοικτές θέσεις	Άνοιγμα	Ανιγν. Τιμή	Κατωτ. Τιμή	Τελ. Τιμή	Τιμή κλεισ.	Όγκος	Ανοικτές θέσεις	Όγκος	Ανοικτές θέσεις								
4.800						-	-	0.000	0.000	0.000	7.31	-	-										-	-	0.000	0.000	0.000	0.001	-	-			0.048
5.200						-	-	0.000	0.000	0.000	6.91	-	-										-	-	0.000	0.000	0.000	0.001	-	-			0.052
5.600						-	-	0.000	0.000	0.000	6.51	-	-										-	-	0.000	0.000	0.000	0.001	-	-			0.056
6.000						-	-	0.000	0.000	0.000	6.11	-	-										-	-	0.000	0.000	0.000	0.001	-	-			0.060
6.400						-	-	0.000	0.000	0.000	5.72	-	-										-	-	0.000	0.000	0.000	0.001	-	-			0.064
6.800						-	-	0.000	0.000	0.000	5.32	-	-										-	-	0.000	0.000	0.000	0.001	-	-			0.068
7.200						-	-	0.000	0.000	0.000	4.92	-	-										-	-	0.000	0.000	0.000	0.001	-	-			0.072
7.600						-	-	0.000	0.000	0.000	4.52	-	-										-	-	0.000	0.000	0.000	0.002	-	-			0.076
8.000						-	-	0.000	0.000	0.000	4.12	-	-										-	-	0.000	0.000	0.000	0.001	-	-			0.080
8.400	0.000	0.000	0.000		3.71	-	-	0.000	0.000	0.000	3.72	-	-				0.000	0.000	0.000	0.001	-	-			0.000	0.000	0.000	0.001	-	-			0.084
8.800	0.000	0.000	0.000		3.31	-	-	0.000	0.000	0.000	3.32	-	-				0.000	0.000	0.000	0.001	-	-			0.000	0.000	0.000	0.001	-	-			0.088
9.200	0.000	0.000	0.000		2.91	-	-	0.000	0.000	0.000	2.92	-	-				0.000	0.000	0.000	0.001	-	-			0.000	0.000	0.000	0.001	-	-			0.092
9.600	0.000	0.000	0.000		2.51	-	-	0.000	0.000	0.000	2.53	-	-				0.000	0.000	0.000	0.001	-	-			0.000	0.000	0.000	0.004	-	-			0.096
10.000	0.000	0.000	0.000		2.11	-	-	0.000	0.000	0.000	2.14	-	-				0.000	0.000	0.000	0.001	-	-			0.000	0.000	0.000	0.013	-	-			0.100
11.000	0.000	0.000	0.000		1.12	-	-	0.000	0.000	0.000	1.23	-	-				0.000	0.000	0.000	0.008	-	-			0.000	0.000	0.000	0.107	-	-			0.110
12.000	0.000	0.000	0.000		0.314	-	-	0.000	0.000	0.000	0.559	-	-				0.000	0.000	0.000	0.205	-	100			0.000	0.000	0.000	0.432	-	-			0.120
13.000	0.000	0.000	0.000		0.028	-	5	0.000	0.000	0.000	0.191	-	-				0.000	0.000	0.000	0.920	-	-			0.000	0.000	0.000	1.07	-	-			0.130
14.000	0.000	0.000	0.000		0.001	-	5	0.000	0.000	0.000	0.047	-	-				0.000	0.000	0.000	1.90	-	-			0.000	0.000	0.000	1.93	-	-			0.140
15.000	0.000	0.000	0.000		0.002	-	-	0.000	0.000	0.000	0.009	-	-				0.000	0.000	0.000	2.90	-	-			0.000	0.000	0.000	2.90	-	-			0.150
16.000	0.000	0.000	0.000		0.002	-	-	0.000	0.000	0.000	0.001	-	-				0.000	0.000	0.000	3.90	-	-			0.000	0.000	0.000	3.90	-	-			0.160
17.000	0.000	0.000	0.000		0.001	-	-	0.000	0.000	0.000	0.001	-	-				0.000	0.000	0.000	4.90	-	-			0.000	0.000	0.000	4.90	-	-			0.170
18.000	0.000	0.000	0.000		0.023	-	-	0.000	0.000	0.000	0.001	-	-				0.000	0.000	0.000	5.90	-	-			0.000	0.000	0.000	5.90	-	-			0.180
19.000	0.000	0.000	0.000		0.009	-	-	0.000	0.000	0.000	0.001	-	-				0.000	0.000	0.000	6.90	-	-			0.000	0.000	0.000	6.90	-	-			0.190
Σύνολα:						0	10					0	0	0	0				0	100							0	0	0	0			
Αριθμός Πράξεων:						0						0	0						0.00								0		0				

ΟΤΕ (ΚΟ)

(Μέγεθος Συμβολαίου: 100 Χρέδγραμμα, Τρόπος Εξάσκησης: Αμερικάνικος, Φυσική Παράδοση)

Τιμή Εξάσκησης	Δικαιώματα Αγοράς														Δικαιώματα Πώλησης																	
	Αύγουστος 2021						Σεπτέμβριος 2021						Λοιποί Μήνες		Αύγουστος 2021						Σεπτέμβριος 2021						Λοιποί Μήνες		Τιμή Εξάσκησης			
	Άνοιγμα	Ανιγτ Τιμή	Καπιτ Τιμή	Τελ Τιμή	Τιμή κλεισ.	Όγκος	Άνοιγμα	Ανιγτ Τιμή	Καπιτ Τιμή	Τελ Τιμή	Τιμή κλεισ.	Όγκος	Άνοιγτ Τιμή	Ανοιγτ Τιμή	Όγκος	Άνοιγτ Τιμή	Ανοιγτ Τιμή	Όγκος	Άνοιγτ Τιμή	Ανοιγτ Τιμή	Όγκος	Άνοιγτ Τιμή	Ανοιγτ Τιμή	Όγκος	Άνοιγτ Τιμή	Ανοιγτ Τιμή						
8.400						-	0.000	0.000	0.000	7.36	-	-						-	0.000	0.000	0.000	0.001	-	-								0.084
8.800						-	0.000	0.000	0.000	6.96	-	-						-	0.000	0.000	0.000	0.001	-	-							0.088	
9.200						-	0.000	0.000	0.000	6.56	-	-						-	0.000	0.000	0.000	0.001	-	-							0.092	
9.600	0.000	0.000	0.000		6.15	-	0.000	0.000	0.000	6.16	-	-				0.000	0.000	0.000	0.001	-	-	0.000	0.000	0.000	0.001	-	-				0.096	
10.000	0.000	0.000	0.000		5.75	-	0.000	0.000	0.000	5.76	-	-				0.000	0.000	0.000	0.001	-	-	0.000	0.000	0.000	0.001	-	-				0.100	
11.000	0.000	0.000	0.000		4.75	-	0.000	0.000	0.000	4.77	-	-				0.000	0.000	0.000	0.001	-	-	0.000	0.000	0.000	0.001	-	-				0.110	
12.000	0.000	0.000	0.000		3.75	-	0.000	0.000	0.000	3.77	-	-				0.000	0.000	0.000	0.001	-	-	0.000	0.000	0.000	0.001	-	-				0.120	
13.000	0.000	0.000	0.000		2.75	-	0.000	0.000	0.000	2.78	-	-				0.000	0.000	0.000	0.001	-	-	0.000	0.000	0.000	0.007	-	-				0.130	
14.000	0.000	0.000	0.000		1.75	-	0.000	0.000	0.000	1.83	-	-				0.000	0.000	0.000	0.002	-	-	0.000	0.000	0.000	0.059	-	-				0.140	
15.000	0.000	0.000	0.000		0.820	-	0.000	0.000	0.000	1.03	-	-				0.000	0.000	0.000	0.068	-	-	0.000	0.000	0.000	0.251	-	-				0.150	
16.000	0.000	0.000	0.000		0.209	-	10	0.000	0.000	0.000	0.470	-	-				0.000	0.000	0.000	0.457	-	-	0.000	0.000	0.000	0.695	-	-				0.160
17.000	0.000	0.000	0.000		0.023	-	-	0.000	0.000	0.000	0.167	-	-				0.000	0.000	0.000	1.27	-	-	0.000	0.000	0.000	1.40	-	-				0.170
18.000	0.000	0.000	0.000		0.001	-	-	0.000	0.000	0.000	0.049	-	-				0.000	0.000	0.000	2.26	-	-	0.000	0.000	0.000	2.28	-	-				0.180
19.000	0.000	0.000	0.000		0.001	-	-	0.000	0.000	0.000	0.011	-	-				0.000	0.000	0.000	3.26	-	-	0.000	0.000	0.000	3.26	-	-				0.190
20.000	0.000	0.000	0.000		0.001	-	-	0.000	0.000	0.000	0.002	-	-				0.000	0.000	0.000	4.26	-	-	0.000	0.000	0.000	4.26	-	-				0.200
22.000	0.000	0.000	0.000		0.001	-	-	0.000	0.000	0.000	0.002	-	-				0.000	0.000	0.000	6.26	-	-	0.000	0.000	0.000	6.26	-	-				0.220
Σύνολα:						0	10					0	0	0	0				0	0				0	0	0	0					
Αριθμός Πράξεων:						0						0		0					0.00					0		0						

ΠΕΙΡΑΙΩΣ FINANCIAL HOLD (ΚΟ)

(Μέγεθος Συμβολαίου: 100 Χρεόγραφα, Τρόπος Εξάσκησης: Αμερικάνικος, Φυσική Παράδοση)

Τιμή Εξάσκησης	Δικαιώματα Αγοράς													Δικαιώματα Πώλησης																				
	Αύγουστος 2021						Σεπτέμβριος 2021						Λοιποί Μήνες		Αύγουστος 2021						Σεπτέμβριος 2021						Λοιποί Μήνες		Τιμή Εξάσκησης					
	Ανοιγμα	Ανιτ Τιμή	Κατωτ Τιμή	Τελ Τιμή	Τιμή κλεισ.	Όγκος	Ανοικτές θέσεις	Ανοιγμα	Ανιτ Τιμή	Κατωτ Τιμή	Τελ Τιμή	Τιμή κλεισ.	Όγκος	Ανοικτές θέσεις	Όγκος	Ανοικτές θέσεις	Ανοιγμα	Ανιτ Τιμή	Κατωτ Τιμή	Τελ Τιμή	Τιμή κλεισ.	Όγκος	Ανοικτές θέσεις	Ανοιγμα	Ανιτ Τιμή	Κατωτ Τιμή	Τελ Τιμή	Τιμή κλεισ.		Όγκος	Ανοικτές θέσεις	Όγκος	Ανοικτές θέσεις	
0.150						-	0.000	0.000	0.000		1.36	-	-			-	0.000	0.000	0.000		0.021	-	-			0.000	0.000	0.000			0.021	-	-	
0.200						-	0.000	0.000	0.000		1.31	-	-			-	0.000	0.000	0.000		0.037	-	-			0.000	0.000	0.000		0.037	-	-		0.002
0.250						-	0.000	0.000	0.000		1.26	-	-			-	0.000	0.000	0.000		0.054	-	-			0.000	0.000	0.000		0.054	-	-		0.003
0.300						-	0.000	0.000	0.000		1.21	-	-			-	0.000	0.000	0.000		0.075	-	-			0.000	0.000	0.000		0.075	-	-		0.003
0.350						-	0.000	0.000	0.000		1.16	-	-			-	0.000	0.000	0.000		0.097	-	-			0.000	0.000	0.000		0.097	-	-		0.004
0.400						-	0.000	0.000	0.000		1.11	-	-			-	0.000	0.000	0.000		0.001	-	-			0.000	0.000	0.000		0.001	-	-		0.004
0.450						-	0.000	0.000	0.000		1.06	-	-			-	0.000	0.000	0.000		0.002	-	-			0.000	0.000	0.000		0.002	-	-		0.005
0.500						-	0.000	0.000	0.000		1.01	-	-			-	0.000	0.000	0.000		0.001	-	-			0.000	0.000	0.000		0.001	-	-		0.005
0.550						-	0.000	0.000	0.000		0.961	-	-			-	0.000	0.000	0.000		0.001	-	-			0.000	0.000	0.000		0.001	-	-		0.006
0.600						-	0.000	0.000	0.000		0.911	-	-			-	0.000	0.000	0.000		0.001	-	-			0.000	0.000	0.000		0.001	-	-		0.006
0.650						-	0.000	0.000	0.000		0.862	-	-			-	0.000	0.000	0.000		0.002	-	-			0.000	0.000	0.000		0.002	-	-		0.007
0.700						-	0.000	0.000	0.000		0.812	-	-			-	0.000	0.000	0.000		0.003	-	-			0.000	0.000	0.000		0.003	-	-		0.007
0.750						-	0.000	0.000	0.000		0.762	-	-			-	0.000	0.000	0.000		0.001	-	-			0.000	0.000	0.000		0.001	-	-		0.008
0.800						-	0.000	0.000	0.000		0.712	-	-			-	0.000	0.000	0.000		0.001	-	-			0.000	0.000	0.000		0.001	-	-		0.008
0.850						-	0.000	0.000	0.000		0.662	-	-			-	0.000	0.000	0.000		0.001	-	-			0.000	0.000	0.000		0.001	-	-		0.009
0.900	0.000	0.000	0.000		0.611	-	0.000	0.000	0.000		0.613	-	-			0.000	0.000	0.000		0.001	-	-			0.000	0.000	0.000		0.001	-	-		0.009	
0.950	0.000	0.000	0.000		0.561	-	0.000	0.000	0.000		0.564	-	-			0.000	0.000	0.000		0.001	-	-			0.000	0.000	0.000		0.001	-	-		0.010	
1.000	0.000	0.000	0.000		0.511	-	0.000	0.000	0.000		0.515	-	-			0.000	0.000	0.000		0.001	-	-			0.000	0.000	0.000		0.003	-	-		0.010	
1.100	0.000	0.000	0.000		0.411	-	0.000	0.000	0.000		0.421	-	-			0.000	0.000	0.000		0.001	-	-			0.000	0.000	0.000		0.008	-	-		0.011	
1.200	0.000	0.000	0.000		0.312	-	0.000	0.000	0.000		0.333	-	-			0.000	0.000	0.000		0.001	-	-			0.000	0.000	0.000		0.020	-	-		0.012	
1.300	0.000	0.000	0.000		0.219	-	0.000	0.000	0.000		0.255	-	-			0.000	0.000	0.000		0.008	-	-			0.000	0.000	0.000		0.042	-	-		0.013	
1.400	0.000	0.000	0.000		0.138	-	0.000	0.000	0.000		0.188	-	-			0.000	0.000	0.000		0.027	-	-			0.000	0.000	0.000		0.075	-	-		0.014	
1.500	0.000	0.000	0.000		0.076	-	0.000	0.000	0.000		0.134	-	-			0.000	0.000	0.000		0.065	-	-			0.000	0.000	0.000		0.121	-	-		0.015	
1.600	0.000	0.000	0.000		0.037	-	0.000	0.000	0.000		0.093	-	-			0.000	0.000	0.000		0.126	-	-			0.000	0.000	0.000		0.179	-	-		0.016	
1.700	0.000	0.000	0.000		0.016	-	0.000	0.000	0.000		0.062	-	-			0.000	0.000	0.000		0.205	-	-			0.000	0.000	0.000		0.249	-	-		0.017	
1.800	0.000	0.000	0.000		0.006	-	0.000	0.000	0.000		0.041	-	-			0.000	0.000	0.000		0.295	-	-			0.000	0.000	0.000		0.327	-	-		0.018	
1.900	0.000	0.000	0.000		0.002	-	0.000	0.000	0.000		0.026	-	-			0.000	0.000	0.000		0.391	-	-			0.000	0.000	0.000		0.413	-	-		0.019	
2.000	0.000	0.000	0.000		0.001	-	0.000	0.000	0.000		0.017	-	-			0.000	0.000	0.000		0.490	-	-			0.000	0.000	0.000		0.503	-	-		0.020	
2.200	0.000	0.000	0.000		0.001	-	0.000	0.000	0.000		0.006	-	-			0.000	0.000	0.000		0.690	-	-			0.000	0.000	0.000		0.693	-	-		0.022	
2.400						-	0.000	0.000	0.000		0.002	-	-			-	0.000	0.000	0.000		0.890	-	-			0.000	0.000	0.000		0.890	-	-		0.024
2.600						-	0.000	0.000	0.000		0.001	-	-			-	0.000	0.000	0.000		1.09	-	-			0.000	0.000	0.000		1.09	-	-		0.026
2.800						-	0.000	0.000	0.000		0.001	-	-			-	0.000	0.000	0.000		1.29	-	-			0.000	0.000	0.000		1.29	-	-		0.028
3.000						-	0.000	0.000	0.000		0.001	-	-			-	0.000	0.000	0.000		1.49	-	-			0.000	0.000	0.000		1.49	-	-		0.030
3.200						-	0.000	0.000	0.000		0.001	-	-			-	0.000	0.000	0.000		1.69	-	-			0.000	0.000	0.000		1.69	-	-		0.032
3.400						-	0.000	0.000	0.000		0.004	-	-			-	0.000	0.000	0.000		1.89	-	-			0.000	0.000	0.000		1.89	-	-		0.034
3.600						-	0.000	0.000	0.000		0.003	-	-			-	0.000	0.000	0.000		2.09	-	-			0.000	0.000	0.000		2.09	-	-		0.036

ΠΕΙΡΑΙΩΣ FINANCIAL HOLD (ΚΟ)

(Μέγεθος Συμβολαίου: 100 Χρεόγραφα, Τρόπος Εξάσκησης: Αμερικάνικος, Φυσική Παράδοση)

Τιμή Εξάσκησης	Δικαιώματα Αγοράς												Δικαιώματα Πώλησης												Τιμή Εξάσκησης											
	Αύγουστος 2021				Σεπτέμβριος 2021				Λοιποί Μήνες				Αύγουστος 2021				Σεπτέμβριος 2021				Λοιποί Μήνες															
	Άνοιγμα	Ανιτ Τιμή	Κατωτ Τιμή	Τελ Τιμή	Τιμή κλεισ.	Όγκος	Άνοιγμα	Ανιτ Τιμή	Κατωτ Τιμή	Τελ Τιμή	Τιμή κλεισ.	Όγκος	Άνοιγμα	Ανιτ Τιμή	Κατωτ Τιμή	Τελ Τιμή	Τιμή κλεισ.	Όγκος	Άνοιγμα	Ανιτ Τιμή	Κατωτ Τιμή	Τελ Τιμή	Τιμή κλεισ.	Όγκος		Άνοιγμα	Ανιτ Τιμή	Κατωτ Τιμή	Τελ Τιμή	Τιμή κλεισ.	Όγκος	Άνοιγμα	Ανιτ Τιμή	Κατωτ Τιμή	Τελ Τιμή	Τιμή κλεισ.
3.800						-	0.000	0.000	0.000	0.002	-	-							-	0.000	0.000	0.000	2.29	-	-											0.038
4.000						-	0.000	0.000	0.000	0.001	-	-							-	0.000	0.000	0.000	2.49	-	-											0.040
4.400						-	0.000	0.000	0.000	0.001	-	-							-	0.000	0.000	0.000	2.89	-	-											0.044
4.800						-	0.000	0.000	0.000	0.001	-	-							-	0.000	0.000	0.000	3.29	-	-											0.048
5.200						-	0.000	0.000	0.000	0.001	-	-							-	0.000	0.000	0.000	3.69	-	-											0.052
5.600						-	0.000	0.000	0.000	0.001	-	-							-	0.000	0.000	0.000	4.09	-	-											0.056
6.000						-	0.000	0.000	0.000	0.002	-	-							-	0.000	0.000	0.000	4.49	-	-											0.060
6.400						-	0.000	0.000	0.000	0.002	-	-							-	0.000	0.000	0.000	4.89	-	-											0.064
6.800						-	0.000	0.000	0.000	0.001	-	-							-	0.000	0.000	0.000	5.29	-	-											0.068
Σύνολα:						0	0				0	0	0	0					0	0			0	0	0	0	0									0
Αριθμός Πράξεων:						0					0	0	0	0					0.00				0	0	0	0	0									0

Προϊόν Δανεισμού	Υποκείμενος Τίτλος	Πολυμερείς Συναλλαγές[1]					Διμερείς Συναλλαγές[2]		Δανεισμός Τίτλων μέσω ΟΤC[3]
		Ανοιχτές θέσεις[5]	Προσφερόμενη ποσότητα	Μ.Σ.Τ[4]	Όγκος συναλλαγών	Μ.Σ.Τ[4]	Όγκος συναλλαγών	Μ.Σ.Τ[4]	Όγκος συναλλαγών
ALPHABOR	ALPHA ΥΠΗΡΕΣΙΩΝ ΣΥΜΜ (ΚΟ)	---	---	---	---	---	---	---	83,333,011
TATTBOR	ATTICA BANK A.T.E. (ΚΟ)	7,050	---	---	---	---	---	---	370
CENERBOR	CENERGY HOLDINGS (ΚΑ)	---	---	---	---	---	---	---	---
EEEBOR	COCA-COLA HBC AG (ΚΟ)	3,988	---	---	---	100	4.50%	---	70,546
EUROBBOR	EUROBANK HOLDINGS (ΚΟ)	76,000	---	---	---	---	---	---	54,650,151
FFGRPBOR	FOLLI-FOLLIE (ΚΟ)	---	---	---	---	---	---	---	897,835
FOYRKBOR	FOURLIS ΣΥΜΜΕΤΟΧΩΝ (ΚΟ)	---	---	---	---	---	---	---	48,250
INTRKBOR	INTRACOM HOLDINGS (ΚΟ)	6,000	---	---	24,004	4.05%	---	---	---
BELABOR	JUMBO (ΚΟ)	100	---	---	---	---	---	---	80,330
LAMDABOR	LAMDA DEVELOPMENT(ΚΟ)	---	---	---	---	---	---	---	3,400
MIGBOR	MARFIN INVESTMENT GROUP (ΚΟ)	---	---	---	---	---	---	---	794,474
QUALBOR	QUALITY & RELIABILITY (ΚΟ)	---	---	---	---	---	---	---	---
TITCBOR	TITAN CEMENT (ΚΑ)	1,400	---	---	100	2.65%	---	---	243,470
VIOBOR	VIOHALCO SA/NV (ΚΑ)	4,400	---	---	---	---	---	---	---
ADMIEBOR	ΑΔΜΗΕ ΣΥΜΜΕΤΟΧΩΝ Α.Ε. (ΚΟ)	16,200	---	---	---	---	---	---	97,413
AEGNBOR	ΑΕΡΟΠΟΡΙΑ ΑΙΓΑΙΟΥ (ΚΟ)	2,536	---	---	---	---	---	---	21,764
ALMYBOR	ΑΛΟΥΜΥΛ (ΚΟ)	---	---	---	---	---	---	---	---
GEKTERNABOR	ΓΕΚ ΤΕΡΝΑ (ΚΟ)	---	---	---	---	---	---	---	1,293
PPCBOR	ΔΕΗ (ΚΟ)	44,791	---	---	---	---	---	---	1,610,106
ETEBOBOR	ΕΘΝΙΚΗ ΤΡΑΠΕΖΑ (ΚΟ)	---	---	---	---	---	---	---	9,232,756
ELLAKTORBOR	ΕΛΛΑΚΤΩΡ (ΚΟ)	70,423	---	---	890	3.54%	---	---	4,898
EXAEBOR	ΕΛΛΗΝ. ΧΡΗΜΑΤΙΣΤΗΡΙΑ-Χ.Α. (ΚΟ)	13,000	---	---	---	---	---	---	151,924
ELPEBOR	ΕΛΛΗΝΙΚΑ ΠΕΤΡΕΛΑΙΑ (ΚΟ)	---	---	---	---	---	---	---	80,043
EYDAPBOR	ΕΥΔΑΠ (ΚΟ)	7,266	---	---	---	---	---	---	236,271
MOHBOR	ΜΟΤΟΡ ΟΪΛ (ΚΟ)	1,500	---	---	---	---	---	---	293,072
MYTILBOR	ΜΥΤΙΛΗΝΑΙΟΣ (ΚΟ)	1,000	---	---	---	---	---	---	48,457
PRABOR	ΟΛΠ (ΚΟ)	544	---	---	---	---	---	---	10,401
OPAPBOR	ΟΠΑΠ (ΚΟ)	3,909	---	---	---	---	---	---	1,462,453
HTOBOR	ΟΤΕ (ΚΟ)	3,705	---	---	5,000	3.23%	---	---	1,346,876
TPEIRBOR	ΠΕΙΡΑΙΩΣ FINANCIAL HOLD (ΚΟ)	---	---	---	---	---	---	---	5,482,998
PLAISBOR	ΠΛΑΙΣΙΟ COMPUTERS (ΚΟ)	---	---	---	---	---	---	---	4,000

Σημειώσεις Προϊόντων Δανεισμού

[1] - Πολυμερείς Συμβάσεις Δανειοδοσίας των μεθόδων 8-1, 8-2 και 8-3-3 (σύμφ. Με Αποφ.17 ΔΣ του Χρηματιστηρίου).

[2] - Διμερείς Συμβάσεις Δανειοδοσίας των μεθόδων 8-3-1 και 8-3-2 (σύμφ. Με Αποφ. 20 ΔΣ του Χρηματιστηρίου).

[3] - Τα στοιχεία Συναλλαγής Δανεισμού Τίτλων μέσω ΟΤC δηλώνονται από τους χειριστές ΣΑΤ και αφορούν τις ποσότητες που έχουν καταγραφεί στο ΣΑΤ έως και τη προηγούμενη εργάσιμη ημέρα.

[4] - Μ.Σ.Τ: - Μέση Σταθμισμένη Τιμή (ως προς τα τεμάχια)

[5] - Τα στοιχεία αφορούν σε ανοιχτές θέσεις πριν την έναρξη της συνεδρίασης

Προϊόν Δανεισμού	Υποκείμενος Τίτλος	Πολυμερείς Συναλλαγές[1]					Διμερείς Συναλλαγές[2]		Δανεισμός Τίτλων μέσω ΟΤC[3]
		Ανοιχτές θέσεις[5]	Προσφερόμενη ποσότητα	Μ.Σ.Τ[4]	Όγκος συναλλαγών	Μ.Σ.Τ[4]	Όγκος συναλλαγών	Μ.Σ.Τ[4]	Όγκος συναλλαγών
SARBOR	ΣΑΡΑΝΤΗΣ ΓΡ. (ΚΟ)	---	---	---	---	---	---	---	11,390
TENERGYBOR	ΤΕΡΝΑ ΕΝΕΡΓΕΙΑΚΗ (ΚΟ)	---	---	---	---	---	---	---	12,892

Σημειώσεις Προϊόντων Δανεισμού

[1] - Πολυμερείς Συμβάσεις Δανειοδοσίας των μεθόδων 8-1, 8-2 και 8-3-3 (σύμφ. Με Αποφ.17 ΔΣ του Χρηματιστηρίου).

[2] - Διμερείς Συμβάσεις Δανειοδοσίας των μεθόδων 8-3-1 και 8-3-2 (σύμφ. Με Αποφ. 20 ΔΣ του Χρηματιστηρίου).

[3] - Τα στοιχεία Συναλλαγές Δανεισμού Τίτλων μέσω ΟΤC δηλώνονται από τους χειριστές ΣΑΤ και αφορούν τις ποσότητες που έχουν καταγραφεί στο ΣΑΤ έως και τη προηγούμενη εργάσιμη ημέρα.

[4] - Μ.Σ.Τ: - Μέση Σταθμισμένη Τιμή (ως προς τα τεμάχια)

[5] - Τα στοιχεία αφορούν σε ανοιχτές θέσεις πριν την έναρξη της συνεδρίασης

Κωδικό και ονομασίες Κλάδων Οικονομικής Δραστηριότητας του Χρηματιστηρίου Αθηνών

12003 - Διαπραγματεύσιμα Αμοιβαία Κεφάλαια	10101010 Υπηρεσίες Ηλεκτρονικών Υπολογιστών
10101015 Λογισμικό	10102030 Υλικό Υπολογιστών
15101010 Εξοπλισμός Τηλεπικοινωνιών	15102015 Υπηρεσίες Τηλεπικοινωνιών
20101010 Υγειονομικές Μονάδες	20101025 Υπηρεσίες Υγείας
20102010 Ιατρικός Εξοπλισμός	20103015 Φαρμακευτικά Προϊόντα
30101010 Τράπεζες	30202000 Διαφοροποιημένες Χρηματοοικονομικές Υπηρεσίες
30202010 Διαχείριση Κεφαλαίων & Θεματοφύλακες	30202015 Επενδυτικές Υπηρεσίες
30302010 Γενικές Ασφάλειες	30302015 Μεσίτες Ασφαλίσεων
30302025 Ασφάλειες Ιδιοκτησίας & Ζημιών	35101010 Συμμετοχές & Ανάπτυξη Ακίνητης Περιουσίας
35101015 Υπηρεσίες Ακίνητης Περιουσίας	35102000 Διαφοροποιημένες Α.Ε.Ε.Α.Π.
35102030 Α.Ε.Ε.Α.Π. Επαγγελματικών Χώρων	40201040 Υπηρεσίες Ενοικίασης και Χρηματοδοτικής Μίσθωσης
40202010 Κατασκευή Κατοικιών	40202015 Έπιπλα
40202020 Οικιακές Συσκευές	40203040 Ηλεκτρονική Ψυχαγωγία
40203045 Παιχνίδια	40204020 Ρούχα και Αξεσουάρ
40301010 Ψυχαγωγία	40301030 Εκδόσεις
40301035 Ραδιοτηλεοπτικοί Φορείς	40401010 Διαφοροποιημένοι Έμποροι
40401020 Εμπόριο Ενδυμάτων	40401025 Εμπόριο Προϊόντων Οικιακής Βελτίωσης
40401030 Εξειδικευμένο Λιανικό Εμπόριο	40501010 Αεροπορικές Εταιρείες
40501015 Ταξίδια & Τουρισμός	40501020 Τυχερά Παιχνίδια
40501025 Ξενοδοχεία & Πανσιόν	45101015 Απόσταση & Οιονοπαραγωγή
45101020 Αναψυκτικά	45102010 Γεωργεία, Αλιεία, Εκτροφή και Φυτείες
45102020 Τρόφιμα	45103010 Καπνός
45201010 Λιανικό & Χονδρικό Εμπόριο Τροφίμων	45201020 Είδη Προσωπικής Φροντίδας
50101010 Κατασκευές	50101030 Τσιμέντα
50101035 Άλλα Οικοδομικά Υλικά	50202010 Ηλεκτρικά Εξαρτήματα
50203000 Διαφοροποιημένες Βιομηχανίες	50203015 Πλαστικά
50203030 Υλικά Συσκευασίας	50204000 Μηχανήματα Βιομηχανικού Εξοπλισμού
50204020 Μηχανήματα Κατασκευών	50205010 Προμηθευτές Βιομηχανίας
50205020 Υποστηρικτικές Υπηρεσίες προς Επιχειρήσεις	50205030 Υπηρεσίες Μαζικής Εκτύπωσης
50206015 Εμπορικά Οχήματα & Ανταλλακτικά	50206030 Θαλάσσιες Μεταφορές
50206060 Υπηρεσίες Μεταφορών	55101000 Διαφοροποιημένα Υλικά
55101020 Κλωστοϋφαντουργικά Προϊόντα	55102000 Ορυχεία
55102010 Σίδηρος & Χάλυβας	55102015 Μεταλλουργία
55102035 Αλουμίνιο	60101000 Καθετοποιημένες Εταιρ. Πετρελαίου & Φυσικού Αερίου
60101020 Διυλιστήρια & Εμπορία Πετρελαιοειδών	65101010 Εναλλακτική Ηλεκτρική Ενέργεια
65101015 Συμβατική Ηλεκτρική Ενέργεια	65102030 Ύδρευση



ATHEX
Athens Stock Exchange

Λεωφ. Αθηνών 110 104 42 Αθήνα
110, Athinon Ave. GR 104 42 Athens
tel. (+30)210-33.66.800, fax (+30)210-33.66.101
www.athexgroup.gr