

21

Ημερήσιο Δελτίο  
Συναλλακτικής Δραστηριότητας

Daily Official List  
of Trading Activity

Δευτέρα, 12 Ιουλίου, 2021

Έτος: 142 Αύξων Αριθμός Συνεδρίασης: 127



**ATHEXGROUP**  
Athens Exchange Group

**Αποποίηση Ευθύνης:**

Η εταιρεία Ελληνικά Χρηματιστήρια-Χρηματιστήριο Αθηνών Ανώνυμη Εταιρεία Συμμετοχών καταβάλλει κάθε δυνατή προσπάθεια ώστε να διασφαλίσει ότι οι πληροφορίες και τα λοιπά στοιχεία που εμφανίζονται στο Ημερήσιο Δελτίο Τιμών (Η.Δ.Τ.) είναι ορθά και πλήρη αλλά δεν έχει καμία ευθύνη για ενδεχόμενο λάθος ή παράλειψη στοιχείων και / ή ευθύνη σχετικά με την ακρίβεια, αξιοπιστία, επικαιροποίηση και πληρότητα των παραπάνω πληροφοριών και στοιχείων ή ευθύνη προερχόμενη άμεσα ή έμμεσα από την χρήση των παραπάνω πληροφοριών.

Η Εταιρία δεν έχει καμία ευθύνη για την ακρίβεια των στοιχείων που περιλαμβάνονται στις ανακοινώσεις των εισηγμένων εταιρειών. Πιθανές προσβολές δικαιωμάτων τρίτων από το περιεχόμενο των ανακοινώσεων συνιστούν αποκλειστική ευθύνη του αποστολέα των ανακοινώσεων.

Όλα τα αναγραφόμενα στο Η.Δ.Τ. στοιχεία παρέχονται μόνον για τους σκοπούς της πληροφόρησης και δεν συνιστούν παροχή επενδυτικών συμβουλών ή πρόσκληση για επένδυση σε κινητές αξίες που διαπραγματεύονται στο Χρηματιστήριο Αθηνών.

Αναγνωρίζεται και συμφωνείται ότι όλα τα δικαιώματα επί των πληροφοριών που εμφανίζονται στο Η.Δ.Τ. θα αποτελούν κυριότητα της εταιρίας και οποιοδήποτε άλλο δικαίωμα συμπεριλαμβανομένου του δικαιώματος πνευματικής ιδιοκτησίας, σήματος κλπ. ανήκουν στο Χρηματιστήριο Αθηνών.

Τα ανωτέρω στοιχεία αποτελούν ιδιοκτησία της Εταιρίας και προστατεύονται σύμφωνα με τις διατάξεις περί πνευματικής ιδιοκτησίας. Απαγορεύεται α) η με οποιοδήποτε τρόπο ή μέσο αναπαραγωγή, αναδημοσίευση, τροποποίηση, αντιγραφή, πώληση, μετάδοση ή διανομή του συνόλου ή μέρους τους, χωρίς αναφορά στην πηγή και β) η εμπορική εκμετάλλευση των στοιχείων από τρίτους.

Η Εταιρία δεν φέρει καμία ευθύνη προερχόμενη άμεσα ή έμμεσα από χρήση ή τυχόν αλλοίωση των ανωτέρω στοιχείων όταν αυτά χρησιμοποιούνται από

**Ελληνικά Χρηματιστήρια - Χρηματιστήριο Αθηνών Α.Ε. Συμμετοχών**

Λεωφόρος Αθηνών 110, 10442 Αθήνα, Τηλ: (210) 33.66.800, Fax: (210) 32.13.938

[www.athexgroup.gr](http://www.athexgroup.gr)

**Χρηματιστηριακό Κέντρο Θεσσαλονίκης**

Κατούνη 16-18, Θεσ/νίκη 546 25, Τηλ: (2310) 567.667, Fax: (2310) 530.455

**Συνεγγυητικό Κεφάλαιο Εξασφάλισης Επενδυτικών Υπηρεσιών**

Φειδίου 14-16, Αθήνα 106 78, Τηλ: (210) 33.04.682, Fax: (210) 33.04.155

**Επιτροπή Κεφαλαιαγοράς**

Κολοκοτρώνη 1 & Σταδίου 1, Αθήνα 105 62, Τηλ: (210) 33.77.100, Fax: (210) 33.77.173

**Πίνακας Περιεχομένων**

**Ενότητα 1: Στατιστικά Στοιχεία Χρεογράφων, Παραγώγων και Δανεισμού**

- Οι Αγορές Χρεογράφων Παραγώγων Δανεισμού
- Χρηματιστηριακοί Δείκτες
- Αναλυτικά Στοιχεία Συναλλαγών Αγοράς Χρεογράφων
- Στοιχεία Συναλλαγών Κλάδων Χρηματιστηρίου Αθηνών & Χρηματοοικονομικών Προϊόντων (Δ.Α.Κ.)
- Οι 10 Μετοχές με τη μεγαλύτερη Άνοδο & Πτώση
- Αναλυτικά Στοιχεία Συναλλαγών Αγοράς Παραγώγων

**Ενότητα 2: Αναλυτικά Στοιχεία Συναλλαγών Χρεογράφων**

- Αναλυτικά Στοιχεία Συναλλαγών Χρεογράφων
- Σημειώσεις Χρεογράφων

**Ενότητα 3: Στοιχεία Συναλλαγών Χρεογράφων**

- Στοιχεία Συναλλαγών Πακέτων
- Στοιχεία Συναλλαγών Δικαιωμάτων

- Στοιχεία Δανεισμού Τίτλων
- Στοιχεία Συναλλαγών Εκποιήσεων
- Στοιχεία Συναλλαγών Εκποιήσεων Ενσώματων Ονομαστικών Μετοχών
- Στοιχεία Ενεργητικού Διαπραγματεύσιμων Αμοιβαίων Κεφαλαίων (Δ.Α.Κ.)
- Χαρακτηριστικά Διαπραγματεύσιμων Αμοιβαίων Κεφαλαίων (Δ.Α.Κ.)

**Ενότητα 4: Ανακοινώσεις**

**Ενότητα 5: Ομόλογα Διαπραγματεύσιμα στην Αγορά Αξιών Σταθερού Εισοδήματος**

- Ομολογιακά Δάνεια Επιχειρήσεων – Οργανωμένη Αγορά (Μετατρέψιμα)
- Ομολογιακά Δάνεια Επιχειρήσεων – Οργανωμένη Αγορά (Μη Μετατρέψιμα)
- Ομόλογα Ελληνικού Δημοσίου
- Έντοκα Γραμμάτια & Zero Coupon Ομόλογα Ελληνικού Δημοσίου
- Ομόλογα Ελληνικού Δημοσίου Διαπραγματεύσιμα με τη Μέθοδο Εκφώνησης - Αντιφώνησης
- Ομόλογα Κρατικών Τραπεζών

**Ενότητα 6: Πρόσθετα Στοιχεία Ενημέρωσης**

- Πίνακας Μελών Χρηματιστηρίου Αθηνών και Μελών ΕΤ.ΕΚ.
- Πίνακας Μετοχών Υπό Ειδική Διαπραγμάτευση
- Γνωστοποιήσεις Συναλλαγών - Κατάλογος Υπόχρεων Προσώπων

**Ενότητα 7: Αναλυτικά Στοιχεία Συναλλαγών Αγοράς Παραγώγων**

- Συμβόλαια Μελλοντικής Εκπλήρωσης σε Δείκτες
- Συμβόλαια Μελλοντικής Εκπλήρωσης σε Μετοχές
- Δικαιώματα Προαίρεσης σε Δείκτες
- Δικαιώματα Προαίρεσης σε Μετοχές
- Στοιχεία Συναλλαγών Προϊόντων Δανεισμού

**Παράρτημα Α: Κωδικοί και ονομασίες Κλάδων Οικονομικής Δραστηριότητας του Χρηματιστηρίου Αθηνών**

**Οι Αγορές Χρεογράφων Παραγώγων Δανεισμού**

**Γενικός Δείκτης Τιμών και Αξία Συναλλαγών Μετοχών και Παραγώγων**

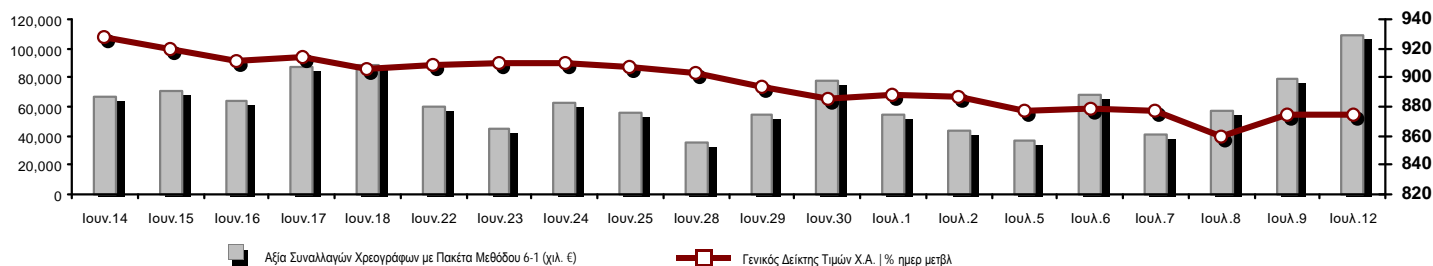

<b>Κεφαλαιοποίηση Χ.Α. (εκατ €) **:</b>	61,006.66		<b>Συνολικές Ανοικτές Θέσεις σε Παράγωγα</b>	555,481
Ημερήσια μεταβολή: εκατ. €   %	-72.70	-0.12%	Ανοικτές θέσεις σε ΣΜΕ επί Δεικτών   % ημερ μετβλ	5,379 0.30%
Μέση ετήσια Κεφ/ποίηση: εκατ. €   % Μετβλ. Μέση προηγ. έτος	57,710.99	21.77%	Ανοικτές θέσεις σε ΣΜΕ επί μετοχών   % ημερ μετβλ	547,862 0.20%
<b>Γενικός Δείκτης Τιμών Χ.Α.   % ημερ μετβλ</b>	873.87	-0.04%	Ανοικτές θέσεις σε Δικαιώματα επί Δεικτών   % ημερ μετβλ	1,524 5.39%
<b>Κεφαλαιοποίηση Γενικού Δείκτη (εκατ. €)</b>	55,575.83		Ανοικτές θέσεις σε Δικαιώματα επί μετοχών   % ημερ μετβλ	716 0.00%
Ημερήσια μεταβολή (εκατ. €)	-73.70			
<b>Αξία Συναλλαγών Χρεογράφων με Πακέτα Μεθόδου 6-1 (χιλ. €)</b>	109,440.50		<b>Πλήθος Συμβολαίων Παραγώγων:</b>	43,277
Ημερήσια μεταβολή: %	29,869.28	37.54%	Ημερήσια μεταβολή: τμχ   %	20,508 90.07%
Μέση Αξία Συν/γών ΥiD: χιλ. €   % Μετβλ Μέση προηγ. έτος	79,080.80	23.49%	Μέσος Όγκος Συμβ. ΥiD: % Μετβλ Μέσο προηγ. Έτος	66,199 65.24%
<b>Αξία Συναλλαγών Πακέτων Μεθόδου 6-1 (χιλ. €)</b>	6,537.37		<b>Πλήθος Πράξεων Παραγώγων:</b>	1,291
<b>Αξία Συναλλαγών Πακέτων Μεθόδου 6-2 &amp; 6-3 (χιλ. €)</b>	0.28		Ημερήσια μεταβολή: πλήθος   %	49 3.95%
<b>Αξία Συναλλαγών Ομολόγων (χιλ.€)</b>	713.03		Μέσο Πλήθος Πράξεων ΥiD: % Μετβλ Μέσο προηγ. Έτος	2,632 -0.83%
<b>Όγκος Συναλλαγών Χρεογράφων με Πακέτα Μεθόδου 6-1 (χιλ. Τμχ)</b>	75,610.88		<b>Συνολικές Ανοικτές Θέσεις σε Δανεισμό</b>	255,526
Ημερήσια μεταβολή: χιλ. τμχ   %	27,606.85	57.51%	Ημερήσια μεταβολή: τμχ   %	316 0.12%
Μέσος Όγκος Συν/γών ΥiD: % Μετβλ Μέσο προηγ. Έτος	41,953.34	2.10%	<b>Πλήθος Συναλλαγών Δανεισμού (Πολυμερής/Διμερής)</b>	114,180
<b>Όγκος Συναλλαγών Πακέτων Μεθόδου 6-1 (χιλ. Τεμάχια)</b>	3,745.08		Ημερήσια μεταβολή: τμχ   %	111,664
<b>Όγκος Συναλλαγών Πακέτων Μεθόδου 6-2 &amp; 6-3 (χιλ. Τεμάχια)</b>	0.08		<b>Πλήθος Πολυμερών Συναλλαγών</b>	108,907
<b>Όγκος Συναλλαγών Ομολόγων</b>	704,000		<b>Πλήθος Διμερών Συναλλαγών</b>	5,273
<b>Πλήθος Πράξεων Χρεογράφων με Πακέτα Μεθόδου 6-1</b>	35,179		<b>Πλήθος Πράξεων Δανεισμού:</b>	42
Ημερήσια μεταβολή: πλήθος   %	6,341	21.99%	Ημερήσια μεταβολή: %	36
Μέσο Πλήθος Πράξεων ΥiD: % Μετβλ Μέσο προηγ. Έτος	34,350	5.25%	<b>Πλήθος Πράξεων Πολυμερών Συναλλαγών</b>	41
<b>Πλήθος πακέτων Μεθόδου 6-1</b>	8		<b>Πλήθος Πράξεων Διμερών Συναλλαγών</b>	1
<b>Πλήθος πακέτων Μεθόδου 6-2 &amp; 6-3</b>	1			
<b>Πλήθος συναλλαγών Ομολόγων</b>	82			

**Κεφαλαιοποίηση Χ.Α. (εκατ €) \*\***

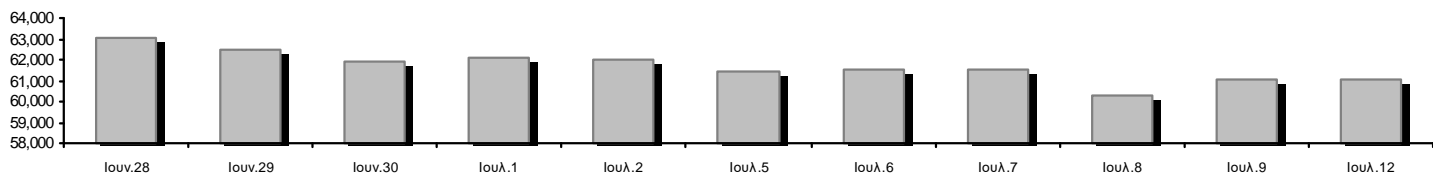

**Ημερήσια Διακύμανση Γενικού Δείκτη Τιμών Χρηματιστηρίου Αθηνών**

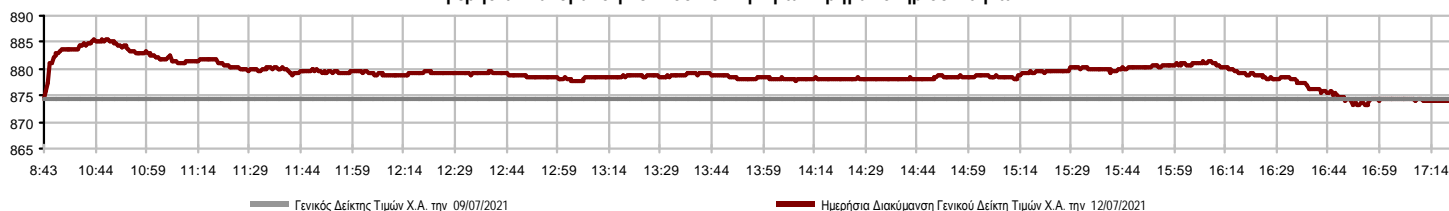

**Χρηματιστηριακοί Δείκτες**

Όνομασία Δείκτη	12/07/2021	09/07/2021	Δ μον.	Δ %	Κατώτερη	Ανώτερη	Κατ.έτους	Ανωτ.έτους	Ετησ. μεταβ.
Γενικός Δείκτης Τιμών Χ.Α.	873.87	874.25	-0.38	-0.04%	873.04	885.52	726.02	928.29	8.02% #
FTSE/X.A. Large Cap	2,114.97	2,110.76	4.21	0.20%	2,110.76	2,143.35	1,718.82	2,259.27	9.32% #
FTSE/X.A. Mid Cap	1,381.07	1,392.48	-11.41	-0.82%	1,371.63	1,401.85	1,026.21	1,449.88	24.72% #
FTSE/X.A.-Χ.Α.Κ. Τραπεζικός Δείκτης	417.01	412.23	4.78	1.16%	412.23	427.00	306.88	483.96	6.16% #
FTSE/X.A. Υψηλής Μερισματικής Απόδοσης	2,978.23	2,986.58	-8.35	-0.28%	2,971.25	3,009.61	2,542.41	3,164.68	10.14% #
FTSE/X.A. Διεθνούς Δραστηριοποίησης Plus	2,420.21	2,438.38	-18.17	-0.75%	2,412.27	2,459.81	1,943.84	2,551.34	15.18% #
FTSE/X.A. Mid & Small Cap Θεμελιωδών Μεγεθών	3,675.62	3,690.75	-15.13	-0.41%	3,675.62	3,719.21	2,996.13	3,825.23	17.65% #
Δείκτης ATHEX Select Plus	3,348.65	3,367.46	-18.81	-0.56%	3,334.33	3,390.84	2,805.20	3,543.49	8.70% #
Δείκτης ATHEX Select	3,837.07	3,828.72	8.35	0.22%	3,820.09	3,869.91	2,785.00	3,975.66	26.73% #
FTSE/X.A. Δείκτης Αγοράς	523.07	522.71	0.36	0.07%	522.71	529.51	424.25	554.33	10.45% #
Δείκτης FTSE Med	5,084.77	5,069.98	14.79	0.29%			4,489.55	5,216.49	12.11% #
Δείκτης Συνολικής Απόδοσης Γενικού Δείκτη Χ.Α.	1,486.70	1,487.32	-0.62	-0.04%	1,485.29	1,506.53	1,220.96	1,563.52	9.28% #
FTSE/X.A. Large Cap Συνολικής Απόδοσης	3,265.19	3,244.67	20.52	0.63%			2,707.58	3,431.53	9.96% #
FTSE/X.A. Mid Cap Συνολικής Απόδοσης	1,769.11	1,783.29	-14.18	-0.80%			1,313.08	1,850.06	27.27% #
FTSE/X.A.-Χ.Α.Κ. Τραπεζικός Δείκτης Συνολ. Απόδ.	359.05	354.93	4.12	1.16%			283.07	421.45	4.35% #
Ελληνικός Δείκτης Mid & Small Cap	1,352.53	1,361.93	-9.40	-0.69%	1,349.64	1,372.95	1,110.37	1,433.01	12.48% #
FTSE/X.A. Τράπεζες	550.97	544.65	6.32	1.16%	544.65	564.17	405.46	639.42	6.16% #
FTSE/X.A. Ασφάλειες	1,970.33	1,961.95	8.38	0.43%	1,956.45	1,994.15	1,909.42	2,192.44	3.19% #
FTSE/X.A. Χρηματοοικονομικές Υπηρεσίες	789.77	769.72	20.05	2.60%	768.86	789.77	679.98	843.74	3.38% #
FTSE/X.A. Βιομηχανικά Προϊόντα & Υπηρεσίες	3,626.49	3,630.23	-3.74	-0.10%	3,592.00	3,698.15	2,762.19	3,903.71	23.65% #
FTSE/X.A. Εμπόριο	53.80	53.87	-0.07	-0.13%	52.99	53.95	46.54	58.68	8.53% #
FTSE/X.A. Ακίνητης Περιουσίας	5,179.42	5,192.10	-12.68	-0.24%	5,172.53	5,260.10	4,187.35	5,403.08	7.34% #
FTSE/X.A. Καταναλωτικά Προϊόντα & Υπηρεσίες	7,771.44	7,874.43	-102.99	-1.31%	7,735.54	7,932.04	6,939.31	9,231.17	-0.13% #
FTSE/X.A. Τρόφιμα & Ποτά	11,128.06	11,198.53	-70.47	-0.63%	11,128.06	11,287.16	9,045.03	11,761.93	12.57% #
FTSE/X.A. Πρώτες Ύλες	7,303.92	7,388.40	-84.48	-1.14%	7,296.80	7,468.25	5,233.31	8,597.84	18.69% #
FTSE/X.A. Κατασκευές & Υλικά	3,175.17	3,174.12	1.05	0.03%	3,160.36	3,191.90	2,565.75	3,422.77	15.00% #
FTSE/X.A. Ενέργεια	3,404.39	3,428.74	-24.35	-0.71%	3,404.39	3,491.66	2,835.10	3,724.35	14.83% #
FTSE/X.A. Ταξίδια & Αναψυχή	2,004.40	1,971.23	33.17	1.68%	1,955.69	2,004.40	1,540.34	2,174.23	15.70% #
FTSE/X.A. Τεχνολογία	1,409.93	1,426.50	-16.57	-1.16%	1,409.93	1,435.06	1,043.00	1,500.49	29.07% #
FTSE/X.A. Τηλεπικοινωνίες	4,102.74	4,091.66	11.08	0.27%	4,066.00	4,123.49	3,294.37	4,341.50	12.57% #
FTSE/X.A. Υπηρεσίες Κοινής Ωφέλειας	4,892.21	4,935.18	-42.97	-0.87%	4,892.21	5,003.77	4,264.97	5,372.86	6.29% #
Δείκτης Όλων των Μετοχών Χ.Α.	214.37	214.63	-0.26	-0.12%	214.37	214.37	175.88	226.71	14.30% #
Ελληνικός Δείκτης Εταιρικών Ομολόγων	126.90	126.99	-0.09	-0.07%			122.29	127.04	3.96% #
Ελληνικός Δείκτης Τιμών Εταιρικών Ομολόγων	96.02	96.10	-0.08	-0.08%			93.98	96.22	2.32% #

Σημείωση 1: Το κλείσιμο των Δεικτών FTSE/Med 100, Ελληνικός Δείκτης Εταιρικών Ομολόγων και, Ελληνικός Δείκτης Τιμών Εταιρικών Ομολόγων αφορούν την συνεδρίαση της 08/07/2021.

Σημείωση 2: Ο Ελληνικός Δείκτης Mid & Small Cap είναι Customized δείκτης υπολογιζόμενος από το Χρηματιστήριο Αθηνών.

**Αναλυτικά Στοιχεία Συναλλαγών Αγοράς Χρεογράφων**

	Όλα τα Χρεόγραφα	Κύρια Αγορά	Επιτήρηση	Διαπραγματεύσιμα Αμοιβαία Κεφάλαια
<b>Σύνολα</b>	125	113	12	0
Ανοδικές / Καθοδικές / Σταθερές:	51 / 57 / 17	46 / 52 / 15	5 / 5 / 2	0 / 0 / 0
<b>Κεφαλαιοποίηση Χ.Α. (εκατ €) **</b>	61,006.66	60,793.48	213.18	
Μέση Ημερήσια Αξία Συνγών (χιλ. €)	79,080.80	78,933.63	190.21	22.01
<b>Αξία Συναλλαγών</b>	109,440.77	109,319.08	121.70	0.00
Κύριος Πίνακας:	102,898.32	102,776.62	121.70	0.00
Προσυμφωνημένων Συναλλαγών 6_1_2_3:	6,537.64	6,537.64	0.00	0.00
Πίνακας Εκποιήσεων:	4.82	4.82	0.00	0.00
Πίνακας Ειδικών Όρων:	0.00	0.00	0.00	0.00
Μέσος Ημερήσιος Όγκος Συναλλαγών	41,953,344	40,743,030	1,247,315	1,067
<b>Όγκος Συναλλαγών</b>	75,610,961	75,122,702	488,259	0
Κύριος Πίνακας:	71,865,442	71,377,183	488,259	0
Προσυμφωνημένων Συναλλαγών 6_1_2_3:	3,745,159	3,745,159	0	0
Πίνακας Εκποιήσεων:	360	360	0	0
Πίνακας Ειδικών Όρων:	0	0	0	0
Μέσο Ημερήσιο Πλήθος Πράξεων	34,350	34,095	254	3
<b>Αριθμός Πράξεων</b>	35,180	34,979	201	0
Κύριος Πίνακας:	35,167	34,966	201	0
Προσυμφωνημένων Συναλλαγών 6_1_2_3:	9	9	0	0
Πίνακας Εκποιήσεων:	4	4	0	0
Πίνακας Ειδικών Όρων:	0	0	0	0

**Στοιχεία Συναλλαγών Κλάδων Χρηματιστηρίου Αθηνών & Χρηματοοικονομικών Προϊόντων (Δ.Α.Κ.)**

Κωδικός	Κλάδοι	Ανοδικές / Καθοδικές / Σταθερές	Αριθμός Πράξεων	Όγκος Συναλλαγών	Αξία Συναλλαγών	% στη Συνολική Αξία
12000	- Χρηματοοικονομικά Προϊόντα	0 / 0 / 0	---	---	---	---
3510	- Ακίνητη Περιουσία	3 / 2 / 2	473	155,657	1,043,966.16	0.95%
3030	- Ασφάλειες	2 / 0 / 0	16	3,436	15,672.71	0.01%
5020	- Βιομηχανικά Προϊόντα & Υπηρεσίες	7 / 5 / 7	2,062	522,724	2,791,264.15	2.55%
4040	- Εμπόριο	2 / 2 / 3	183	52,595	192,581.06	0.18%
6010	- Ενέργεια	3 / 1 / 0	596	162,566	1,748,043.81	1.60%
4020	- Καταναλωτικά Προϊόντα & Υπηρεσίες	4 / 4 / 0	906	268,751	2,536,094.89	2.32%
5010	- Κατασκευές & Υλικά Κατασκευών	3 / 8 / 1	1,032	430,293	1,579,700.04	1.44%
4030	- Μέσα Ενήμερωσης	0 / 1 / 0	34	43,510	20,169.16	0.02%
4520	- Προσωπική Φροντίδα, Φάρμακα & Παντοπωλεία	0 / 3 / 0	110	51,196	181,318.27	0.17%
5510	- Πρώτες Ύλες	7 / 6 / 0	792	395,714	1,059,998.61	0.97%
4050	- Ταξίδια και Αναψυχή	4 / 3 / 0	2,219	921,714	7,398,568.88	6.76%
1010	- Τεχνολογία	3 / 7 / 0	325	61,263	201,083.97	0.18%
1510	- Τηλεπικοινωνίες	2 / 1 / 1	1,960	531,087	5,642,811.89	5.16%
3010	- Τράπεζες	3 / 3 / 0	22,390	70,709,627	81,316,260.60	74.30%
4510	- Τρόφιμα, Ποτά & Καπνοβιομηχανίες	5 / 5 / 0	225	84,899	677,470.28	0.62%
2010	- Υγεία	1 / 1 / 2	45	18,114	16,719.38	0.02%
6510	- Υπηρεσίες Κοινής Ωφέλειας	0 / 5 / 0	1,389	286,843	2,057,141.56	1.88%
3020	- Χρηματοοικονομικές Υπηρεσίες	2 / 0 / 1	367	729,229	961,294.20	0.88%

**Οι 10 Μετοχές με τη μεγαλύτερη Άνοδο & Πτώση**

**Κύρια Αγορά**

Μετοχές με τη μεγαλύτερη Θετική μεταβολή τιμής	Τιμή κλεισ.	Μεταβ.	Μετοχές με τη μεγαλύτερη Αρνητική μεταβολή τιμής	Τιμή κλεισ.	Μεταβ.
ΕΛΑΣΤΡΟΝ (ΚΟ)	2.06	5.64% #	ΠΛΑΣΤΙΚΑ ΘΡΑΚΗΣ (ΚΟ)	6.72	-2.89% α
ΡΕΒΟΪΛ (ΚΟ)	1.46	4.29% #	ΚΛΟΥΚΙΝΑΣ - ΛΑΠΠΑΣ (ΚΟ)	0.694	-2.80% α
ΑΛΡΗΑ ΥΠΗΡΕΣΙΩΝ ΣΥΜΜ (ΚΟ)	1.126	3.68% #	ΚΡΙ - ΚΡΙ (ΚΟ)	8.4	-2.78% α
ΕΛΛΗΝ. ΧΡΗΜΑΤΙΣΤΗΡΙΑ-Χ.Α. (ΚΟ)	4.08	2.90% #	ΕΛΛΗΝΙΚΑ ΠΕΤΡΕΛΑΙΑ (ΚΟ)	5.82	-2.51% α
ΚΤΗΜΑ Κ. ΛΑΖΑΡΙΔΗ (ΚΟ)	1.9	2.70% #	ΕΥΔΑΠ (ΚΟ)	7.9	-2.35% α
SPACE HELLAS (ΚΟ)	8.16	2.00% #	ΕΚΤΕΡ (ΚΟ)	1.125	-2.17% α
ΕΛΤΟΝ (ΚΟ)	1.64	1.86% #	ΕΝΤΕΡΣΟΦΤ (ΚΟ)	3.32	-2.06% α
ΟΠΑΠ (ΚΟ)	12.68	1.77% #	ΝΙΟΧΑΛΣΟ ΣΑ/ΝΥ (ΚΑ)	4.45	-1.98% α
ΕΒΡΟΦΑΡΜΑ (ΚΟ)	1.16	1.75% #	ΠΕΤΡΟΠΟΥΛΟΣ ΠΕΤΡΟΣ (ΚΟ)	6.22	-1.89% α
ΑΛΟΥΜΥΛ (ΚΟ)	1.965	1.29% #	ΣΑΡΑΝΤΗΣ ΓΡ. (ΚΟ)	8.78	-1.79% α

Μετοχές με τη μεγαλύτερη Αξία Συναλλαγών	Αξία (χιλ. €)	Μεταβ.	Μετοχές με το μεγαλύτερο Όγκο Συναλλαγών	Όγκος	Μεταβ.
ΑΛΡΗΑ ΥΠΗΡΕΣΙΩΝ ΣΥΜΜ (ΚΟ)	72,521.41	3.68% #	ΑΛΡΗΑ ΥΠΗΡΕΣΙΩΝ ΣΥΜΜ (ΚΟ)	63,773,130	3.68% #
ΟΠΑΠ (ΚΟ)	7,080.10	1.77% #	ΕΥΡΟΒΑΝΚ HOLDINGS (ΚΟ)	3,756,833	0.63% #
ΟΤΕ (ΚΟ)	5,331.09	0.27% #	ΕΘΝΙΚΗ ΤΡΑΠΕΖΑ (ΚΟ)	1,802,257	0.30% #
ΕΘΝΙΚΗ ΤΡΑΠΕΖΑ (ΚΟ)	4,243.05	0.30% #	ΠΕΙΡΑΙΩΣ FINANCIAL HOLD (ΚΟ)	868,985	-0.70% α
ΕΥΡΟΒΑΝΚ HOLDINGS (ΚΟ)	3,150.24	0.63% #	ΟΠΑΠ (ΚΟ)	565,130	1.77% #
JUMBO (ΚΟ)	2,419.49	-1.41% α	ΑΤΤΙΚΑ BANK Α.Τ.Ε. (ΚΟ)	503,455	-0.63% α
ΜΥΤΙΛΗΝΑΙΟΣ (ΚΟ)	1,943.12	0.07% #	MARFIN INVESTMENT GROUP (ΚΟ)	494,091	0.40% #
ΜΟΤΟΡ ΟΪΛ (ΚΟ)	1,529.09	0.07% #	ΟΤΕ (ΚΟ)	363,972	0.27% #
ΠΕΙΡΑΙΩΣ FINANCIAL HOLD (ΚΟ)	1,246.86	-0.70% α	ΕΛΛΗΝ. ΧΡΗΜΑΤΙΣΤΗΡΙΑ-Χ.Α. (ΚΟ)	235,128	2.90% #
ΔΕΗ (ΚΟ)	1,246.20	-0.06% α	ΕΛΒΑΛΧΑΛΚΟΡ (ΚΟ)	195,368	-1.00% α

Σημείωση: Απεικονίζονται οι Μετοχές που δεν ανήκουν στην Κατηγορία Επιτήρησης και πραγματοποιήσαν κατά τη διάρκεια της συνεδρίασης Αξία Συναλλαγών μεγαλύτερη από 10,000 Ευρώ.

**Αναλυτικά Στοιχεία Συναλλαγών Αγοράς Παραγώγων**

	Αριθμός Πράξεων	Όγκος	Ανοικτές θέσεις
<b>Σ.Μ.Ε. σε Δείκτες</b>	140	382	5,379
FTSE/X.A. Τράπεζες	0	0	5
FTSE/X.A. Large Cap	140	382	5,374
<b>Σ.Μ.Ε. σε Μετοχές</b>	1,139	42,727	547,862
ΑΔΜΗΕ ΣΥΜΜΕΤΟΧΩΝ Α.Ε. (ΚΟ)	17	68	9,036
ΑΛΡΗΑ ΥΠΗΡΕΣΙΩΝ ΣΥΜΜ (ΚΟ)	533	28,443	36,718
ΑΤΤΙΚΑ ΒΑΝΚ Α.Τ.Ε. (ΚΟ)	0	0	248
COCA-COLA HBC AG (ΚΟ)	3	3	105
CENERGY HOLDINGS (ΚΑ)	6	14	9,710
ΕΛΛΑΚΤΩΡ (ΚΟ)	2	21	6,561
EUROBANK HOLDINGS (ΚΟ)	61	1,937	34,567
ΕΥΔΑΠ (ΚΟ)	17	85	966
FOURLIS ΣΥΜΜΕΤΟΧΩΝ (ΚΟ)	4	24	1,549
ΓΕΚ ΤΕΡΝΑ (ΚΟ)	26	113	7,387
ΕΛΛΗΝ. ΧΡΗΜΑΤΙΣΤΗΡΙΑ-Χ.Α. (ΚΟ)	8	34	1,717
ΕΛΛΗΝΙΚΑ ΠΕΤΡΕΛΑΙΑ (ΚΟ)	11	24	2,253
INTRACOM HOLDINGS (ΚΟ)	11	385	3,372
JUMBO (ΚΟ)	15	29	2,111
LAMDA DEVELOPMENT(ΚΟ)	17	50	5,831
MARFIN INVESTMENT GROUP (ΚΟ)	2	100	24,118
ΜΟΤΟΡ ΟΪΛ (ΚΟ)	3	16	2,478
ΜΥΤΙΛΗΝΑΙΟΣ (ΚΟ)	25	82	6,526
ΕΘΝΙΚΗ ΤΡΑΠΕΖΑ (ΚΟ)	196	3,513	33,335
ΟΠΑΠ (ΚΟ)	29	97	1,551
ΟΤΕ (ΚΟ)	15	143	3,405
ΟΛΠ (ΚΟ)	3	10	399
ΠΕΙΡΑΙΩΣ FINANCIAL HOLD (ΚΟ)	53	7,096	326,588
ΔΕΗ (ΚΟ)	57	360	16,303
ΤΕΡΝΑ ΕΝΕΡΓΕΙΑΚΗ (ΚΟ)	11	48	2,258
ΤΙΤΑΝ CEMENT (ΚΑ)	0	0	731
ΒΙΟΗΑΛCO SA/NV (ΚΑ)	14	32	8,039
<b>Δικαιώματα σε Δείκτες</b>	11	163	1,524
FTSE/X.A. Large Cap	11	163	1,524
<b>Δικαιώματα σε Μετοχές</b>	1	5	716
ΑΛΡΗΑ ΥΠΗΡΕΣΙΩΝ ΣΥΜΜ (ΚΟ)	0	0	0
ΕΘΝΙΚΗ ΤΡΑΠΕΖΑ (ΚΟ)	0	0	300
ΟΠΑΠ (ΚΟ)	0	0	135
ΟΤΕ (ΚΟ)	0	0	20
ΠΕΙΡΑΙΩΣ FINANCIAL HOLD (ΚΟ)	0	0	0
ΔΕΗ (ΚΟ)	1	5	261
<b>Συνολική Δραστηριότητα</b>	1,291	43,277	555,481











Πληθος Χρεογράφων	Όνομ. Αξία	Μερίσματα [1]			Ημερ.Τελευτ.Αποκοπής Μέρισμα [2]	Αποκοπή Δικαίωμα	Σημ.	Χρεόγραφο	Τιμή κλεισίματος	% μεταβ.	Προηγ. Κλείσιμο- ημ/νία	Άνοιγμα	Κατωτ Τιμή	Ανωτ Τιμή	Τελ Τιμή	Σταθμ Τιμή	Τελευταία ζήτηση [7]	Τελευταία προσφορά [7]	Ρ/Ε μετά φ.	Χρήση	Όγκος	Πράξεις	Αξία Συναλλαγών[8]	Χ.Α. Εταιρείας (χιλ. €) [3,5]	Χαμηλό έτους	Υψηλό έτους	Κλάδος [4]
		2018	2019	2020																							
<b>Κατάσταση σε Αναστολή</b>																											
5,867,311	0.300	---	---	---	11/08/2010	28/04/2017	5243	DIONIC (ΚΟ)	0.11	---	0.11	30/06/2020	---	---	---	---	---	---	---	---	---	---	---	645.40	0.11	0.11	50205010
66,948,210	0.300	---	---	---	22/09/2015	22/09/2015	5179	FOLLI-FOLLIE (ΚΟ)	4.8	---	4.8	24/05/2018	---	---	---	---	---	---	---	---	---	---	---	321,351.41	4.8	4.8	40401030
12,417,000	0.310	0.0205	---	---	27/08/2019	28/08/2017	5233	MLS ΠΛΗΡΟΦΟΡΙΚΗ (ΚΟ)	0.57	---	0.57	12/05/2020	---	---	---	---	---	---	---	---	---	---	---	7,077.69	0.57	0.57	10101015
33,301,715	0.320	---	---	---	27/06/2003	08/07/2009	5241	ΑΕΓΕΚ (ΚΟ)	0.035	---	0.035	25/06/2020	---	---	---	---	---	---	---	---	---	---	---	1,165.56	0.035	0.035	50101010
77,126,446	0.340	---	---	---	23/05/2005	18/08/2011	5206	Γ.Ε. ΔΗΜΗΤΡΙΟΥ (ΚΟ)	0.0125	---	0.0125	30/04/2019	---	---	---	---	---	---	---	---	---	---	---	964.08	0.0125	0.0125	40202020
7,085,888	1.59	---	---	---	02/07/1996	06/09/2010	5216	ΕΛΒΙΕΜΕΚ (ΚΟ)	2.6	---	2.6	30/09/2019	---	---	---	---	---	---	---	---	---	---	---	18,423.31	2.6	2.6	35101010
25,179,640	0.600	---	---	---	08/08/1994	19/09/2000	5191	Ι. ΜΠΟΥΤΑΡΗΣ & ΥΙΟΣ (ΚΟ)	0.026	---	0.026	01/10/2018	---	---	---	---	---	---	---	---	---	---	---	742.45	0.026	0.026	45101015
1,540,000	0.600	---	---	---	08/08/1994	19/09/2000	5192	Ι. ΜΠΟΥΤΑΡΗΣ & ΥΙΟΣ (ΠΟ)	0.057	---	0.057	01/10/2018	---	---	---	---	---	---	---	---	---	---	---	742.45	0.057	0.057	45101015
31,543,600	0.420	---	---	---	19/07/2010	19/12/2018	5205	ΚΡΕΤΑ ΦΑΡΜ (ΚΟ)	1.09	---	1.085	# 30/04/2019	---	---	---	---	---	---	---	---	---	---	---	34,382.52	1.085	1.09	45102020
24,319,250	0.300	---	---	---	09/07/2002	04/07/2007	5165	ΠΡΟΟΔΕΥΤΙΚΗ (ΚΟ)	0.21	---	0.21	23/04/2021	---	---	---	---	---	---	---	---	---	---	---	5,107.04	0.18	0.3	50101010

**Σημειώσεις Χρεογράφων**

Κωδικός	Κείμενο σημείωσης
( )	- Προσαρμοσμένα Μέρισματα λόγω διανομής Δωρεάν μετοχών.
*	- Τελευταία προσαρμοσμένη τιμή κλεισίματος.
[1]	- Καθαρά μερίσματα.
[2]	- Στη στήλη "Ημερ. Αποκοπής τελευταίου δικαιώματος" αναφέρεται η Ημερομηνία εισαγωγής για Νέες Εταιρείες.
[3]	- Η Χρηματιστηριακή αξία αναφέρεται στο σύνολο των μετοχών
[4]	- Η κωδικοποίηση των Κλάδων Οικονομικής Δραστηριότητας του Χ.Α. παρουσιάζονται στο Παράρτημα Α
[5]	- Η Χρηματιστηριακή Αξία αναφέρεται στο σύνολο των κατηγοριών μετοχών (εφόσον έχουν εισαχθεί περισσότερες της μιας κατηγορίες) και δεν αναφέρεται σε επιμέρους κατηγορίες μετοχών μιας εταιρείας.
[6]	- Ρ/Ε μεγαλύτερο του 100
[7]	- Τελευταία εικόνα του Βιβλίου Εντολών πριν το τέλος της συνεδρίασης
[8]	- Στην Αξία Συναλλαγών των Μετοχών περιλαμβάνονται όλοι οι τύποι Πακέτων
4750	- Μεταφορά στην Κατηγορία Επιτήρησης από 8/4/2011.
4887	- Μεταφορά στην Κατηγορία Επιτήρησης από 10/4/2012.
4912	- Μεταφορά στην κατηγορία Επιτήρησης από 31/7/2012.
4955	- Μεταφορά στην Επιτήρηση από 5/4/2013.
4957	- Μεταφορά στην Επιτήρηση από 5/4/2013.
4958	- Μεταφορά στην Επιτήρηση από 5/4/2013.
4959	- Μεταφορά στην Επιτήρηση από 5/4/2013.
5093	- Μεταφορά στην Κατηγορία Επιτήρησης από 8/4/2015.
5112	- Μεταφορά στην Κατηγορία Επιτήρησης από 15/04/2016.
5115	- Μεταφορά στην Κατηγορία Επιτήρησης από 15/04/2016.
5141	- Μεταφορά στην Κατηγορία Επιτήρησης από 10/05/2017.
5160	- Μεταφορά στην Κατηγορία Επιτήρησης από 15/04/2016.
5162	- Μεταφορά στην Κατηγορία Επιτήρησης από 21/12/2009.
5165	- Μεταφορά στην Κατηγορία Επιτήρησης από 15/02/2018.
5178	- Μεταφορά στην Κατηγορία Επιτήρησης από 11/05/2018.
5179	- Αναστολή διαπραγμάτευσης από 25/05/2018.
5191	- Αναστολή διαπραγμάτευσης από 02/10/2018.
5192	- Αναστολή διαπραγμάτευσης από 02/10/2018.
5193	- Μεταφορά στην κατηγορία Επιτήρησης από 25/10/2018.
5194	- Μεταφορά στην κατηγορία Επιτήρησης από 25/10/2018.
5197	- Μεταφορά στην κατηγορία Επιτήρησης από 07/11/2018.
5205	- Αναστολή διαπραγμάτευσης από 02/05/2019.
5206	- Αναστολή διαπραγμάτευσης από 02/05/2019.
5216	- Αναστολή διαπραγμάτευσης από 01/10/2019.
5232	- Μεταφορά στην Κατηγορία Επιτήρησης από 08/04/2011.
5233	- Αναστολή διαπραγμάτευσης από 13/05/2020.
5241	- Αναστολή διαπραγμάτευσης από 26/06/2020
5243	- Αναστολή διαπραγμάτευσης από 01/07/2020.
5245	- Μεταφορά στη Κατηγορία Επιτήρησης από 09/07/2020.
5246	- Μεταφορά στην κατηγορία Επιτήρησης από 09/07/2020.
5248	- Μεταφορά στην κατηγορία Επιτήρησης από 06/09/2011.
5253	- Μεταφορά στην Επιτήρησης από 14/5/2021.
5256	- Σε εξέλιξη AMK με καταβολή μετρητών έως και 14/07/2021. Περίοδος άσκησης δικαιώματος: 06/07/2021 - 19/07/2021.

**Στοιχεία Συναλλαγών Πακέτων**

Χρεόγραφο	Όγκος πακέτου	Τιμή πακέτου	Αξία πακέτου	Ώρα έγκρισης	Σημείωση
ALPHA ΥΠΗΡΕΣΙΩΝ ΣΥΜΜ (ΚΟ)	1,000,000	1.15	1,150,000.00	10:55:43	20
JUMBO (ΚΟ)	27,473	14.05	385,995.65	11:55:16	20
ALPHA ΥΠΗΡΕΣΙΩΝ ΣΥΜΜ (ΚΟ)	500,000	1.12	560,000.00	12:20:49	20
JUMBO (ΚΟ)	20,000	14.03	280,600.00	13:00:03	20
ΟΠΑΠ (ΚΟ)	70,000	12.46	872,200.00	14:12:47	20
ΟΠΑΠ (ΚΟ)	30,192	12.46	376,192.32	14:21:41	20
ΕΝΤΕΡΣΟΦΤ (ΚΟ)	78	3.54	276.12	16:43:47	18
ΜΟΤΟΡ ΟΪΛ (ΚΟ)	40,700	14.05	571,835.00	17:07:31	20
ALPHA ΥΠΗΡΕΣΙΩΝ ΣΥΜΜ (ΚΟ)	2,056,716	1.14	2,340,542.81	17:08:42	20

**Σημειώσεις πακέτων**

- 9 - Μέθοδος 6-1 / Ειδική Χρέωση
- 10 - Μέθοδος 6-1 / Ειδική Χρέωση, Αυθημερόν Διακανονισμός
- 14 - Μέθοδος 6-3 / Πακέτο Αποκατάστασης, Ατελής αγορά και Πώληση
- 18 - Μέθοδος 6-2 / SPOT 1
- 19 - Μέθοδος 6-2 / SPOT 2
- 20 - Μέθοδος 6-1 και Μέθοδος 6-1 Αυθημερόν Διακανονισμός
- 21 - Άλλη Προσυμφωνημένη

**Στοιχεία Συναλλαγών Δικαιωμάτων**

Ημερ. αποκοπής	Έναρξη εξάσκησης	Λήξη εξάσκησης	Λήξη διαπραγμάτευσης	Δικαιώματα	Κατωτ Τιμή	Ανωτ Τιμή	Τιμή κλεισ.	Τελευταία ζήτηση	Τελευταία προσφορά	Όγκος	Πράξεις	Αξία Συναλλαγών
01/07/2021	06/07/2021	19/07/2021	14/07/2021	ΕΛΓΕΚΑ Α.Ε. (ΚΟ)	0.001	0.007	0.003	...	...	181,743	56	614.27



## Στοιχεία Συναλλαγών Εκποιήσεων

Χρεόγραφα	Τύπος Χρεογράφου	Όγκος Συναλλαγών	Αριθμός Πράξεων	Αξία Συναλλαγών	Σημείωση
QUEST ΣΥΜΜΕΤΟΧΩΝ (ΚΟ)	Μετοχή	360	4	4,816.80	3

## Σημειώσεις Εκποιήσεων

- 1 - Δημόσιος Ανοικτός Πλειστηριασμός
- 2 - Εκποίηση Ενσώματων Ονομαστικών Μετοχών
- 3 - Εκποίηση Αδιάθετων Κλασματικών Υπολοίπων

**Στοιχεία Ενεργητικού Διαπραγματεύσιμων Αμοιβαίων Κεφαλαίων (Δ.Α.Κ.)**

	Ημερομηνία συναλλαγών	Δημιουργία / Εξαγορά	Αριθ. Μερ. (T-1)	Νέα Μερ. (T-1)	Εξαγορασθ. Μερ. (T-1)	Μερίδια (T) [1]	Αξία Ενεργητικού [2]	Καθαρή Τιμή	Μέρισμα /Μερίδιο	Ημερ. Αποκοπής
ALPHA ETF FTSE Athex Large Cap	12/07/2021	5,000	882,175	---	---	882,175	18,539,340.00	21.0155	0.71	01/07/2021

**Σημειώσεις Δ.Α.Κ.**

[1] - Αριθμ. μεριδίων (T) = Αριθμ. μεριδίων (T-1) + Νεοεκδιθέντα μερίδια (T-1) - Εξαγορασθέντα μερίδια (T-1)

[2] - Περιλαμβάνονται και τα μερίδια που δημιουργήθηκαν / εξαγοράσθηκαν την ημέρα T-1.

Περιγραφή	Στοιχεία
Όνομασία Δ.Α.Κ.	ALPHA ETF FTSE Athex Large Cap
Σύμβολο Δ.Α.Κ. (GR)	<b>ΑΔΑΚ</b>
Σύμβολο Δ.Α.Κ. (EN)	AETF
ISIN Δ.Α.Κ.	GRF000153004
Κατηγορία Διαπραγμάτευσης	Διαπραγματεύσιμα Αμοιβαία Κεφάλαια (Δ.Α.Κ.)
Τύπος Δ.Α.Κ.	Μετοχών
Τρόπος διαχείρισης	Παθητικός
Επενδυτική Στρατηγική	Σκοπός της επενδυτικής πολιτικής του Αμοιβαίου Κεφαλαίου είναι η αναπαραγωγή της αποδόσεως του Δείκτη FTSE/X.A. Large Cap του Χρηματιστηρίου Αθηνών σε όρους Ευρώ, ακολουθώντας πλήρως και πανομοιότυπας τη σύνθεση του υποκείμενου Δείκτη.
Εκδότης	ΑΛΦΑ ASSET MANAGEMENT Α.Ε.Δ.Α.Κ.
Εταιρεία Διαχείρισης	ΑΛΦΑ ASSET MANAGEMENT Α.Ε.Δ.Α.Κ.
Ειδικοί Διαπραγματευτές	ΑΛΦΑ FINANCE Α.Χ.Ε.Π.Ε.Υ. , ΕΘΝΙΚΗ ΧΡΗΜΑΤΙΣΤΗΡΙΑΚΗ Α.Χ.Ε.Π.Ε.Υ.
Θεματοφύλακας	ΑΛΦΑ ΤΡΑΠΕΖΑ Α.Ε.
Σύμβολο Δείκτη (GR)	FTSE
Σύμβολο Δείκτη (EN)	FTSE
Όνομασία Δείκτη	FTSE/X.A. Large Cap
ISIN Δείκτη	GRI99201A006
Κλάσμα Δείκτη [1]	1/100
Αρχική Τιμή Μεριδίου	21.76
Συνολικός Αριθμός Μεριδίων [2]	882,175
Ημερομηνία πρώτης Έκδοσης	14/01/2008
Ημερομηνία έναρξης Διαπραγμάτευσης	24/01/2008
Νόμισμα Διαπραγμάτευσης	ΕΥΡΩ
Νόμισμα Ενεργητικού	ΕΥΡΩ
Αρχική Αξία Ενεργητικού [3]	3,000,000.00
Αριθμ. Μεριδίων για Δημιουργία-Εξαγορά [4]	5,000
Αμοιβή Διαχείρισης	0.375

**Σημειώσεις Δ.Α.Κ.**

[1] - Το κλάσμα της τιμής του δείκτη που αποτελεί η τιμή της πρώτης έκδοσης

[2] - Ο αριθμός μεριδίων που διαπραγματεύθηκαν στο Χρηματιστήριο την ημέρα T

[3] - Η αξία του ενεργητικού κατά την έκδοση

[4] - Ο αριθμός μεριδίων που απαιτείται κατά τη διαδικασία δημιουργίας εξαγοράς

## ΑΝΑΚΟΙΝΩΣΕΙΣ

### ΕΤΑΙΡΙΚΕΣ ΠΡΑΞΕΙΣ

#### PAPERPACK Α.Β.Ε.Ε.

Από 12/07/2021, σύμφωνα με την υπ' αριθ. 5/918/25.6.2021 απόφαση του Δ.Σ. της Επιτροπής Κεφαλαιαγοράς και κατόπιν έγκρισης του αιτήματος της εταιρίας «ORLANDO-EQUITY HOLDING LIMITED» για την άσκηση του δικαιώματος εξαγοράς επί των μετοχών της εταιρίας «PAPERPACK Α.Β.Ε.Ε.» (GRS405003005), παύει η διαπραγμάτευση των μετοχών της τελευταίας εταιρίας στο Χρηματιστήριο Αθηνών.

### ΓΝΩΣΤΟΠΟΙΗΣΕΙΣ ΕΤΑΙΡΕΙΩΝ

From: ΚΥΛΙΝΔΡΟΜΥΛΟΙ Κ. ΣΑΡΑΝΤΟΠΟΥΛΟΣ Α.Ε.  
Posted At: 09 July 2021 16:17  
Conversation: ΑΝΑΚΟΙΝΩΣΗ ΓΙΑ ΤΙΣ ΑΠΟΦΑΣΕΙΣ ΓΕΝΙΚΗΣ ΣΥΝΕΛΕΥΣΗΣ  
Posted To: DOLAnnouncements2  
Subject: ΑΝΑΚΟΙΝΩΣΗ ΓΙΑ ΤΙΣ ΑΠΟΦΑΣΕΙΣ ΓΕΝΙΚΗΣ ΣΥΝΕΛΕΥΣΗΣ

Την Πέμπτη 8 Ιουλίου 2021 και ώρα 11.00 πραγματοποιήθηκε στην έδρα της Εταιρείας, Λεωφόρος Δημοκρατίας 3, Κερατσίνι, η 96η Ετήσια Τακτική Γενική Συνέλευση της «ΚΥΛΙΝΔΡΟΜΥΛΟΙ Κ. ΣΑΡΑΝΤΟΠΟΥΛΟΣ Α.Ε.».

Παρέστησαν νόμιμα τέσσερις (4) Μέτοχοι και Εκπρόσωποι Μετόχων κατέχοντες 2.292.192 μετοχές και ψήφους επί συνόλου 4.181.450 μετοχών και ψήφων, ήτοι Μέτοχοι εκπροσωπώντας το 54,8181% του καταβεβλημένου Μετοχικού Κεφαλαίου της Εταιρείας.

Η Γενική Συνέλευση :

**Για το 1ο Θέμα**, ενέκρινε ομόφωνα με πλειοψηφία 100% των παριστάμενων και εκπροσωπούμενων μετοχών και ψήφων, ήτοι με 2.292.192 ψήφους υπέρ, τις

Ετήσιες και Ενοποιημένες Οικονομικές Καταστάσεις της Εταιρείας και του Ομίλου αυτής για τη χρήση 2020, μετά της σχετικής Έκθεσης Διαχείρισης του Διοικητικού Συμβουλίου και της Έκθεσης Ελέγχου του Ορκωτού Ελεγκτή – Λογιστή και της δήλωσης εταιρικής διακυβέρνησης.

**Για το 2ο Θέμα** με ειδική ψηφοφορία ενέκρινε ομόφωνα με πλειοψηφία 100% των παριστάμενων και εκπροσωπούμενων μετοχών και ψήφων, ήτοι με 2.292.192 ψήφους υπέρ, την συνολική διαχείριση, σύμφωνα με το άρθρο 108 του Ν.4548/2018 και απήλλαξε ομόφωνα και με πλειοψηφία 100% των παριστάμενων και εκπροσωπούμενων μετοχών και ψήφων, ήτοι με 2.292.192 ψήφους υπέρ, τα Μέλη του Δ.Σ. και τους Ορκωτούς Ελεγκτές – Λογιστές από κάθε ευθύνη αποζημίωσης για την εταιρική χρήση 2020, σύμφωνα με το άρθρο 117,παρ.1 περ. γ' του Ν.4548/2018.

**Για το 3ο Θέμα** υπεβλήθη στην Τακτική Γενική Συνέλευση, σύμφωνα με τις διατάξεις του άρθρου 44 παρ. 1 περ. θ' του ν. 4449/2017, όπως ισχύει μετά την τροποποίησή του από το άρθρο 74 παρ. 4 του ν. 4706/2020, και αναγνώσθηκε η Ετήσια Έκθεση Πεπραγμένων της Επιτροπής Ελέγχου για την εταιρική χρήση 2020 (01.01.2020-31.12.2020) με περιγραφή της πολιτικής βιώσιμης ανάπτυξης που ακολουθεί η Εταιρεία, με σκοπό την πλήρη, επαρκή και εμπεριστατωμένη ενημέρωση των μετόχων αναφορικά με το έργο της Επιτροπής κατά τη διάρκεια της κλειόμενης εταιρικής χρήσεως.

**Για το 4ο Θέμα** ενέκρινε ομόφωνα με πλειοψηφία 100% των παριστάμενων και εκπροσωπούμενων μετοχών και ψήφων, ήτοι με 2.292.192 ψήφους υπέρ, τις αμοιβές Μελών του Δ.Σ. χρήσης 2020 και προενέκρινε ομόφωνα και με πλειοψηφία 100% των παριστάμενων και εκπροσωπούμενων μετοχών και ψήφων, ήτοι με 2.292.192 ψήφους υπέρ τις αμοιβές των Μελών του Δ.Σ. χρήσης 2021.

**Για το 5ο Θέμα** εξέλεξε ομόφωνα με πλειοψηφία 100% των παριστάμενων και εκπροσωπούμενων μετοχών και ψήφων, ήτοι με 2.292.192 ψήφους υπέρ, τον Ορκωτό Ελεγκτή – Λογιστή Σταμέλο Κωνσταντίνο (Αριθμός ΕΛΤΕ : 1779) ως Τακτικό και τον Ορκωτό Ελεγκτή – Λογιστή της Σ.Ο.Λ α.ε.ο.ε. κο Ιωάννη Τέντε (Αριθμός ΕΛΤΕ : 1803) ως Αναπληρωματικό, αμφότεροι της «RSM Greece Ανώνυμη Εταιρεία Ορκωτοί Ελεγκτές Λογιστές και Σύμβουλοι Επιχειρήσεων», για τη χρήση 2021 και καθόρισε την αμοιβή τους.

**Για το 6ο Θέμα** ενέκρινε ομόφωνα με πλειοψηφία 100% των παριστάμενων και εκπροσωπούμενων μετοχών και ψήφων, ήτοι με 2.292.192 ψήφους υπέρ, την Πολιτική Καταλληλότητας των μελών του Διοικητικού Συμβουλίου της Εταιρείας, όπως αυτή είναι αναρτημένη στον ιστότοπο της Εταιρείας και η οποία καταρτίσθηκε σύμφωνα με τις διατάξεις του άρθρου 3 του ν. 4706/2020 καθώς και τις κατευθυντήριες γραμμές της Επιτροπής Κεφαλαιαγοράς όπως αναλύονται στην εγκύκλιο 60/18-9-2020 αυτής.

**Για το 7ο Θέμα** συζήτησε και ψήφισε ομόφωνα με πλειοψηφία 100% των παριστάμενων και εκπροσωπούμενων μετοχών και ψήφων, ήτοι με 2.292.192 ψήφους υπέρ την Έκθεση Αποδοχών του άρθρου 112 του Ν.4548/2018 για τις καταβληθείσες αμοιβές προς τα Μέλη του Διοικητικού Συμβουλίου για την χρήση από 1.1.2020 έως 31.12.2020.

**Για το 8ο Θέμα** χορήγησε ομόφωνα με πλειοψηφία 100% των παριστάμενων και εκπροσωπούμενων μετοχών και ψήφων, ήτοι με 2.292.192 ψήφους υπέρ, άδεια σύμφωνα με το άρθρο 98 του Ν. 4548/2018 σε Μέλη του Διοικητικού Συμβουλίου και σε Διευθυντές της Εταιρείας για τη συμμετοχή τους σε Διοικητικά Συμβούλια ή στη Διεύθυνση εταιρειών εντός ή/και εκτός του Ομίλου που επιδιώκουν όμοιους ή παρεμφερείς σκοπούς με τους σκοπούς της Εταιρείας.

**Για το 9ο Θέμα** Δεν ελήφθησαν αποφάσεις. Υπήρξαν ανακοινώσεις σχετικά με την πορεία της Εταιρείας.

**From:** ΔΑΙΟΣ ΠΛΑΣΤΙΚΑ Α.Β.Ε.Ε.  
**Posted At:** 09 July 2021 16:38  
**Conversation:** ΠΡΑΚΤΙΚΟ ΠΑΡΑΙΤΗΣΗΣ ΚΑΙ ΑΝΤΙΚΑΤΑΣΤΑΣΗΣ ΜΕΛΟΥΣ ΔΙΟΙΚΗΤΙΚΟΥ ΣΥΜΒΟΥΛΙΟΥ ΚΑΙ ΣΥΓΚΡΟΤΗΣΗ ΣΕ ΣΩΜΑ  
**Posted To:** DOLAnnouncements2  
**Subject:** ΠΡΑΚΤΙΚΟ ΠΑΡΑΙΤΗΣΗΣ ΚΑΙ ΑΝΤΙΚΑΤΑΣΤΑΣΗΣ ΜΕΛΟΥΣ ΔΙΟΙΚΗΤΙΚΟΥ ΣΥΜΒΟΥΛΙΟΥ ΚΑΙ ΣΥΓΚΡΟΤΗΣΗ ΣΕ ΣΩΜΑ

ΠΡΑΚΤΙΚΟ ΠΑΡΑΙΤΗΣΗΣ ΚΑΙ ΑΝΤΙΚΑΤΑΣΤΑΣΗΣ ΜΕΛΟΥΣ ΔΙΟΙΚΗΤΙΚΟΥ ΣΥΜΒΟΥΛΙΟΥ ΚΑΙ ΣΥΓΚΡΟΤΗΣΗ ΣΕ ΣΩΜΑ

[ΠΡΑΚΤΙΚΟ ΠΑΡΑΙΤΗΣΗΣ ΚΑΙ ΑΝΤΙΚΑΤΑΣΤΑΣΗΣ ΜΕΛΟΥΣ ΔΙΟΙΚΗΤΙΚΟΥ ΣΥΜΒΟΥΛΙΟΥ ΚΑΙ ΣΥΓΚΡΟΤΗΣΗ ΣΕ ΣΩΜΑ](#)

**From:** ΔΑΙΟΣ ΠΛΑΣΤΙΚΑ Α.Β.Ε.Ε.  
**Posted At:** 09 July 2021 16:38  
**Conversation:** ΠΡΑΚΤΙΚΟ ΕΠΙΤΡΟΠΗΣ ΕΛΕΓΧΟΥ ΣΥΓΚΡΟΤΗΣΗ ΣΕ ΣΩΜΑ  
9.7.2021  
**Posted To:** DOLAnnouncements2  
  
**Subject:** ΠΡΑΚΤΙΚΟ ΕΠΙΤΡΟΠΗΣ ΕΛΕΓΧΟΥ ΣΥΓΚΡΟΤΗΣΗ ΣΕ ΣΩΜΑ  
9.7.2021

ΠΡΑΚΤΙΚΟ ΕΠΙΤΡΟΠΗΣ ΕΛΕΓΧΟΥ ΣΥΓΚΡΟΤΗΣΗ ΣΕ ΣΩΜΑ 9.7.2021

[ΠΡΑΚΤΙΚΟ ΕΠΙΤΡΟΠΗΣ ΕΛΕΓΧΟΥ ΣΥΓΚΡΟΤΗΣΗ ΣΕ ΣΩΜΑ 9.7.2021](#)



**From:** Γ.Ε. ΔΗΜΗΤΡΙΟΥ Α.Ε.Ε.  
**Posted At:** 09 July 2021 17:14  
**Conversation:** ΑΝΑΚΟΙΝΩΣΗ ΓΙΑ ΤΙΣ ΑΠΟΦΑΣΕΙΣ ΤΗΣ ΕΚΤΑΚΤΗΣ Γ.Σ. ΤΗΣ  
09/07/2021  
**Posted To:** DOLAnnouncements2  
**Subject:** ΑΝΑΚΟΙΝΩΣΗ ΓΙΑ ΤΙΣ ΑΠΟΦΑΣΕΙΣ ΤΗΣ ΕΚΤΑΚΤΗΣ Γ.Σ. ΤΗΣ  
09/07/2021

## **ΑΝΑΚΟΙΝΩΣΗ**

**Της Ανώνυμης Εταιρείας**

**«Γ.Ε. ΔΗΜΗΤΡΙΟΥ Α.Ε.Ε.»**

### **Αποφάσεις Γενικής Συνέλευσης**

Α. Η Εταιρεία με την επωνυμία «Γ.Ε. ΔΗΜΗΤΡΙΟΥ ΑΝΩΝΥΜΗ ΕΜΠΟΡΙΚΗ ΕΤΑΙΡΕΙΑ» (εφεξής «η Εταιρεία») ανακοινώνει ότι στις 09/07/2021 πραγματοποιήθηκε Έκτακτη Γενική Συνέλευση των μετόχων της, στην οποία παρέστησαν οκτώ (8) μέτοχοι και εκπρόσωποι αυτών, αντιπροσωπεύοντας ποσοστό 51,34% περίπου του συνόλου των μετοχών της, ήτοι 39.601.356 κοινές μετοχές επί συνόλου 77.126.446 κοινών μετοχών. Κατά τη Συνέλευση, συζητήθηκαν και ελήφθησαν ομόφωνα και παμψηφεί οι κατωτέρω αποφάσεις επί των θεμάτων της ημερήσιας διάταξης:

- 1) Εγκρίθηκε η από 02.07.2021 Πολιτική Αποδοχών των μελών του Διοικητικού Συμβουλίου της Εταιρείας, σύμφωνα με τα προβλεπόμενα στο άρθρο 110 του Ν. 4706/2020.
- 2) Εγκρίθηκε η από 02.07.2021 Πολιτική Καταλληλότητας των μελών του Διοικητικού Συμβουλίου της Εταιρείας, σύμφωνα με τα προβλεπόμενα στο άρθρο 3 του Ν. 4706/2020.

3) Εκλέχθηκε νέο Διοικητικό Συμβούλιο της Εταιρείας, αποτελούμενο από πέντε (5) μέλη, το οποίο θα αποτελείται από τα πρόσωπα που ακολουθούν αμέσως κατωτέρω, εκλεγόμενα με τις ιδιότητες που έναντι ενός εκάστου καθορίζονται, σύμφωνα με τις διατάξεις του Ν. 4706/2020 και συγκεκριμένα:

(1) Γεώργιος Δημητρίου,

(2) Μίλτος Ντερ Κρικориάν,

(3) Ιωάννης Βελάνης,

(4) Αριάννη Βελισσαροπούλου, **Ανεξάρτητο μέλος,**

(7) Αριστοτέλης Αϊβαλιώτης, **Ανεξάρτητο μέλος.**

Η θητεία του νέου Διοικητικού Συμβουλίου είναι πενταετής και λήγει με την εκλογή νέου Διοικητικού Συμβουλίου από την Τακτική Γενική Συνέλευση του έτους 2026.

4) Αποφασίσθηκε η εκλογή Επιτροπής Ελέγχου, σύμφωνα με τις διατάξεις του Νόμου 4449/2017, αποτελούμενη από τους κ.κ. Αριστοτέλη Αϊβαλιώτη, Ιωάννη Βελάνη και Αριάννη Βελισσαροπούλου. Πρόεδρος της Επιτροπής θα αναλάβει ο κ. Αριστοτέλης Αϊβαλιώτης.

Β. Την ίδια ημέρα 09/07/2021 συνεδρίασε το νέο Διοικητικό Συμβούλιο της Εταιρείας και συγκροτήθηκε σε σώμα καθορίζοντας ταυτόχρονα τις ιδιότητες των μελών του (ως εκτελεστικών και μη εκτελεστικών), σύμφωνα με τις διατάξεις του Ν. 4706/2020 ως εξής:

(1) Γεώργιος Δημητρίου, Πρόεδρος Δ.Σ. και Διευθύνων Σύμβουλος, εκτελεστικό μέλος,

(2) Μίλτος Ντερ Κρικориάν, εκτελεστικό μέλος,

- (3) Ιωάννης Βελάνης, Αντιπρόεδρος Δ.Σ., μη εκτελεστικό μέλος,
- (4) Αριάννη Βελισσαροπούλου, Ανεξάρτητο μη εκτελεστικό μέλος.
- (5) Αριστοτέλης Αϊβαλιώτης, Ανεξάρτητο μη εκτελεστικό μέλος.

Την Εταιρεία εκπροσωπεί και δεσμεύει με μόνη την υπογραφή του κάτωθι της εταιρικής επωνυμίας απεριόριστα και αδιάφορα ποσού ο Διευθύνων Σύμβουλος κ. Γεώργιος Δημητρίου του Ευαγγέλου.

Αιγάλεω, 09/07/2021

Το Διοικητικό Συμβούλιο

From: MENTITERRA A.E.  
Posted At: 09 July 2021 17:18  
Conversation: ΑΝΑΚΟΙΝΩΣΗ ΓΙΑ ΤΙΣ ΑΠΟΦΑΣΕΙΣ ΓΕΝΙΚΗΣ ΣΥΝΕΛΕΥΣΗΣ  
Posted To: DOLAnnouncements2  
  
Subject: ΑΝΑΚΟΙΝΩΣΗ ΓΙΑ ΤΙΣ ΑΠΟΦΑΣΕΙΣ ΓΕΝΙΚΗΣ ΣΥΝΕΛΕΥΣΗΣ

[MEDITERRA ΑΕ\\_ΑΝΑΚΟΙΝΩΣΗ ΑΠΟΦΑΣΕΩΝ ΓΣ 9ΗΣ ΙΟΥΛΙΟΥ 2021](#)

**From:** MARFIN INVESTMENT GROUP A.E.  
**Posted At:** 09 July 2021 17:19  
**Conversation:** ΑΝΑΚΟΙΝΩΣΗ - Ορισμός Διευθύντριας Επενδυτικών Σχέσεων/Υπεύθυνης Εξυπηρέτησης Μετόχων  
**Posted To:** DOLAnnouncements2  
  
**Subject:** ΑΝΑΚΟΙΝΩΣΗ - Ορισμός Διευθύντριας Επενδυτικών Σχέσεων/Υπεύθυνης Εξυπηρέτησης Μετόχων

Επισυνάπτεται αρχείο σε μορφή PDF.

[ΑΝΑΚΟΙΝΩΣΗ](#)

**From:** Γ.Ε. ΔΗΜΗΤΡΙΟΥ Α.Ε.Ε.  
**Posted At:** 09 July 2021 17:27  
**Conversation:** ΑΝΑΚΟΙΝΩΣΗ ΓΙΑ ΤΙΣ ΑΠΟΦΑΣΕΙΣ ΤΗΣ ΕΚΤΑΚΤΗΣ Γ.Σ. ΤΗΣ  
09/07/2021 (Ορθή Επανάληψη)  
**Posted To:** DOLAnnouncements2  
**Subject:** ΑΝΑΚΟΙΝΩΣΗ ΓΙΑ ΤΙΣ ΑΠΟΦΑΣΕΙΣ ΤΗΣ ΕΚΤΑΚΤΗΣ Γ.Σ. ΤΗΣ  
09/07/2021 (Ορθή Επανάληψη)

## **ΑΝΑΚΟΙΝΩΣΗ**

### **Της Ανώνυμης Εταιρείας**

**«Γ.Ε. ΔΗΜΗΤΡΙΟΥ Α.Ε.Ε.»**

### **Αποφάσεις Γενικής Συνέλευσης**

Α. Η Εταιρεία με την επωνυμία «Γ.Ε. ΔΗΜΗΤΡΙΟΥ ΑΝΩΝΥΜΗ ΕΜΠΟΡΙΚΗ ΕΤΑΙΡΕΙΑ» (εφεξής «η Εταιρεία») ανακοινώνει ότι στις 09/07/2021 πραγματοποιήθηκε Έκτακτη Γενική Συνέλευση των μετόχων της, στην οποία παρέστησαν οκτώ (8) μέτοχοι και εκπρόσωποι αυτών, αντιπροσωπεύοντας ποσοστό 51,34% περίπου του συνόλου των μετοχών της, ήτοι 39.601.356 κοινές μετοχές επί συνόλου 77.126.446 κοινών μετοχών. Κατά τη Συνέλευση, συζητήθηκαν και ελήφθησαν ομόφωνα και παμψηφεί οι κατωτέρω αποφάσεις επί των θεμάτων της ημερήσιας διάταξης:

- 1) Εγκρίθηκε η από 02.07.2021 Πολιτική Αποδοχών των μελών του Διοικητικού Συμβουλίου της Εταιρείας, σύμφωνα με τα προβλεπόμενα στο άρθρο 110 του Ν. 4706/2020.
- 2) Εγκρίθηκε η από 02.07.2021 Πολιτική Καταλληλότητας των μελών του Διοικητικού Συμβουλίου της Εταιρείας, σύμφωνα με τα προβλεπόμενα στο άρθρο 3 του Ν. 4706/2020.
- 3) Εκλέχθηκε νέο Διοικητικό Συμβούλιο της Εταιρείας, αποτελούμενο από πέντε (5) μέλη, το οποίο θα αποτελείται από τα πρόσωπα που ακολουθούν

αμέσως κατωτέρω, εκλεγόμενα με τις ιδιότητες που έναντι ενός εκάστου καθορίζονται, σύμφωνα με τις διατάξεις του Ν. 4706/2020 και συγκεκριμένα:

- (1) Γεώργιος Δημητρίου,
- (2) Μίλτος Ντερ Κρικориάν,
- (3) Ιωάννης Βελάνης,
- (4) Αριάννη Βελισσαροπούλου, **Ανεξάρτητο μέλος,**
- (7) Αριστοτέλης Αϊβαλιώτης, **Ανεξάρτητο μέλος.**

Η θητεία του νέου Διοικητικού Συμβουλίου είναι πενταετής και λήγει με την εκλογή νέου Διοικητικού Συμβουλίου από την Τακτική Γενική Συνέλευση του έτους 2026.

4) Αποφασίσθηκε ότι η Επιτροπή Ελέγχου της Εταιρείας αποτελεί επιτροπή του Διοικητικού Συμβουλίου, αποτελούμενη από τρία (3) μέλη του, τα οποία θα οριστούν από το Διοικητικό Συμβούλιο της Εταιρείας. Αποφασίσθηκε, ακόμη, ότι η Επιτροπή Ελέγχου θα απαρτίζεται από δύο (2) ανεξάρτητα μη εκτελεστικά και ένα (1) μη εκτελεστικό μέλος του Διοικητικού Συμβουλίου, καθώς και ότι η θητεία των μελών της Επιτροπής Ελέγχου θα έχει διάρκεια πέντε (5) ετών.

Β. Την ίδια ημέρα 09/07/2021 συνεδρίασε το νέο Διοικητικό Συμβούλιο της Εταιρείας και συγκροτήθηκε σε σώμα καθορίζοντας ταυτόχρονα τις ιδιότητες των μελών του (ως εκτελεστικών και μη εκτελεστικών), σύμφωνα με τις διατάξεις του Ν. 4706/2020 ως εξής:

- (1) Γεώργιος Δημητρίου, Πρόεδρος Δ.Σ. και Διευθύνων Σύμβουλος, εκτελεστικό μέλος,
- (2) Μίλτος Ντερ Κρικориάν, εκτελεστικό μέλος,

- (3) Ιωάννης Βελάνης, Αντιπρόεδρος Δ.Σ., μη εκτελεστικό μέλος,
- (4) Αριάννη Βελισσαροπούλου, Ανεξάρτητο μη εκτελεστικό μέλος.
- (5) Αριστοτέλης Αϊβαλιώτης, Ανεξάρτητο μη εκτελεστικό μέλος.

Την Εταιρεία εκπροσωπεί και δεσμεύει με μόνη την υπογραφή του κάτωθι της εταιρικής επωνυμίας απεριόριστα και αδιάφορα ποσού ο Διευθύνων Σύμβουλος κ. Γεώργιος Δημητρίου του Ευαγγέλου.

Επίσης, το Διοικητικό Συμβούλιο της Εταιρείας αποφάσισε την εκλογή της Επιτροπής Ελέγχου, σύμφωνα με τις διατάξεις του Ν. 4449/2017, αποτελούμενη από τους κ.κ. Αριστοτέλη Αϊβαλιώτη, Ιωάννη Βελάνη και Αριάννη Βελισσαροπούλου.

Αιγάλεω, 09/07/2021

Το Διοικητικό Συμβούλιο

[Ανακοίνωση Αποφάσεων Έκτακτης ΓΣ 09.07.2021](#)



**From:** ΕΛΒΑΛΧΑΛΚΟΡ Ε.Β. ΧΑΛΚΟΥ & ΑΛΟΥΜΙΝΙΟΥ Α.Ε.  
**Posted At:** 09 July 2021 17:27  
**Conversation:** ΑΝΑΚΟΙΝΩΣΗ ΡΥΘΜΙΖΟΜΕΝΗΣ ΠΛΗΡΟΦΟΡΙΑΣ ΤΟΥ Ν.  
3556/2007: Γνωστοποίηση συναλλαγών  
**Posted To:** DOLAnnouncements2  
**Subject:** ΑΝΑΚΟΙΝΩΣΗ ΡΥΘΜΙΖΟΜΕΝΗΣ ΠΛΗΡΟΦΟΡΙΑΣ ΤΟΥ Ν.  
3556/2007: Γνωστοποίηση συναλλαγών

**Αθήνα, 09.07.2021**

### **ΑΝΑΚΟΙΝΩΣΗ**

Σύμφωνα με τον Ν.3556/2007 και το άρθρο 19 του Κανονισμού (ΕΕ) αριθ. 596/2014, η ανώνυμη εταιρεία με την επωνυμία «ΕΛΒΑΛΧΑΛΚΟΡ ΕΛΛΗΝΙΚΗ ΒΙΟΜΗΧΑΝΙΑ ΧΑΛΚΟΥ ΚΑΙ ΑΛΟΥΜΙΝΙΟΥ ΑΝΩΝΥΜΟΣ ΕΤΑΙΡΕΙΑ» (στο εξής «ΕΛΒΑΛΧΑΛΚΟΡ Α.Ε.»), μετά από σχετική γνωστοποίηση που έλαβε, ανακοινώνει στο επενδυτικό κοινό ότι στις 08.07.2021 ο κ. Σπυρίδων Κοκκόλης, Οικονομικός Διευθυντής Ομίλου, προέβη σε αγορά 5.000 κοινών μετοχών εκδόσεως της ΕΛΒΑΛΧΑΛΚΟΡ Α.Ε., συνολικής αξίας 9.771,00 ευρώ.

## Σχετικά με την ElvalHalcor

Η ElvalHalcor είναι μία από τις κορυφαίες παγκοσμίως εταιρίες παραγωγής αλουμινίου και χαλκού. Η Εταιρία δημιουργήθηκε τον Δεκέμβριο 2017 μέσω της συγχώνευσης δια απορρόφησης της ΕΛΒΑΛ από την ΧΑΛΚΟΡ. Η ElvalHalcor σήμερα κατέχει ηγετική θέση στην Ευρώπη στους σωλήνες χαλκού, ενώ έχει εδραιώσει τη θέση της μεταξύ των κορυφαίων βιομηχανιών έλασης αλουμινίου παγκοσμίως. Η Εταιρία διαθέτει πάνω από 80 χρόνια εμπειρία και τεχνογνωσία, ισχυρή παραγωγική βάση με 17 εργοστασιακές μονάδες και εμπορική παρουσία σε πάνω από 100 χώρες προσφέροντας βιώσιμες λύσεις και προϊόντα σε δυναμικά αναπτυσσόμενες αγορές όπως οι συσκευασίες, οι μεταφορές, η δόμηση και κατασκευές, η θέρμανση, η ψύξη και ο κλιματισμός και οι ΑΠΕ. Η ElvalHalcor αναπτύσσεται επενδύοντας στην τεχνολογία και τη βιώσιμη ανάπτυξη και δημιουργώντας αξία στους συμμετόχους της. Για περισσότερες πληροφορίες για την Εταιρία, παρακαλούμε επισκεφθείτε την ιστοσελίδα [www.elvalhalcor.com](http://www.elvalhalcor.com).

From: ΕΛΛΗΝΙΚΑ ΧΡΗΜΑΤΙΣΤΗΡΙΑ Α.Ε.  
Posted At: 09 July 2021 17:33  
Conversation: Συναλλαγές της Εθνικής Τράπεζας  
Posted To: DOLAnnouncements2  
  
Subject: Συναλλαγές της Εθνικής Τράπεζας

Η Εταιρία Ελληνικά Χρηματιστήρια-Χρηματιστήριο Αθηνών Α.Ε. Συμμετοχών (ATHEX) ανακοινώνει σύμφωνα με τον Ν.3556/2007 και τις διατάξεις του Κανονισμού (ΕΕ) 596/2014 του Ευρωπαϊκού Κοινοβουλίου και του Συμβουλίου ότι η Εθνική Τράπεζα την ενημέρωσε ότι πραγματοποίησε τις εξής συναλλαγές:

α/α	Ημερομηνία γνωστοποίησης στην ATHEX	Ημερομηνία συναλλαγής	Είδος συναλ.	Ποσότητα	Χρηματοπιστωτικό μέσο	Συνολική αξία (ευρώ)
1	06.07.2021	05.07.2021	Αγορά	4.200	Μετοχές ΕΧΑΕ (κο)	16.947,72
2	08.07.2021	06.07.2021	Αγορά	1.400	Μετοχές ΕΧΑΕ (κο)	5.607,00
3	09.07.2021	08.07.2021	Αγορά	5.200	Μετοχές ΕΧΑΕ (κο)	20.353,96

Η γνωστοποίηση εκ μέρους της Εθνικής Τράπεζας προς την εταιρεία και ακολούθως από την εταιρία προς τις αρχές της Κεφαλαιαγοράς, γίνεται επειδή ο κ. Ιωάννης Κυριακόπουλος είναι μέλος της Διευρυμένης Εκτελεστικής Επιτροπής της Εθνικής Τράπεζας ενώ κατέχει ταυτόχρονα τη θέση του Μη Εκτελεστικού Μέλους του Δ.Σ. της ATHEX (υπόχρεο πρόσωπο με βάση το Ν.3340/2005).

From: ΕΛΛΗΝΙΚΑ ΧΡΗΜΑΤΙΣΤΗΡΙΑ Α.Ε.  
Posted At: 09 July 2021 17:47  
Conversation: Γνωστοποίηση σημαντικών μεταβολών σε δικαιώματα ψήφου (v. 3556/2007)  
Posted To: DOLAnnouncements2  
Subject: Γνωστοποίηση σημαντικών μεταβολών σε δικαιώματα ψήφου (v. 3556/2007)

Η SMALLCAP WORLD FUND, Inc. με γραπτή γνωστοποίηση προς την Εταιρεία στις 09.07.2021 ενημερώνει ότι, ως αποτέλεσμα συναλλαγής στις 07.07.2021, κατέχει πλέον έμμεσα το 5,09% των δικαιωμάτων ψήφου της Εταιρείας, από λιγότερο του 5% προ της συναλλαγής.

Η SMALLCAP World Fund, Inc. είναι ένα αμοιβαίο κεφάλαιο που είναι εγγεγραμμένο στις Ηνωμένες Πολιτείες σύμφωνα με το Investment Company Act του 1940. Η SMALLCAP World Fund, Inc. είναι ο νόμιμος κάτοχος μετοχών της Εταιρείας και έχει εκχωρήσει εξουσιοδότηση ψήφου στην Capital Research and Management Company, τον σύμβουλο επενδύσεων της.

Με τη σειρά της, η THE CAPITAL GROUP COMPANIES, Inc. με γραπτή γνωστοποίηση προς την Εταιρεία στις 09.07.2021 ενημερώνει ότι, ως αποτέλεσμα συναλλαγής στις 07.07.2021, κατέχει πλέον έμμεσα το 5,09% των δικαιωμάτων ψήφου της Εταιρείας, από λιγότερο του 5% προ της συναλλαγής.

Οι αλυσίδες ελεγχόμενων επιχειρήσεων μέσω των οποίων ουσιαστικά κατέχονται τα δικαιώματα ψήφου, ξεκινώντας από τον απώτατο ελέγχοντα, έχουν ως εξής:

- The Capital Group Companies, Inc.,
- Capital Research and Management Company

Η Capital Group Companies, Inc. ("CGC") είναι η μητρική εταιρεία της Capital Research and Management Company ("CRMC"). Η CRMC είναι μια εταιρεία διαχείρισης επενδύσεων που εδρεύει στις ΗΠΑ και είναι διαχειριστής επενδύσεων στην οικογένεια αμοιβαίων κεφαλαίων «American Funds», άλλων συλλογικών επενδυτικών οχημάτων, καθώς και ιδιωτών και θεσμικών πελατών. Η CRMC και οι συνεργαζόμενες εταιρείες διαχείρισης επενδύσεων διαχειρίζονται επενδύσεις σε μετοχές για διάφορες εταιρείες επενδύσεων.

**From:** ΠΛΑΣΤΙΚΑ ΘΡΑΚΗΣ ΕΤΑΙΡΙΑ ΣΥΜΜΕΤΟΧΩΝ Α.Ε.Ε.  
**Posted At:** 09 July 2021 17:48  
**Conversation:** Ανακοίνωση Αγοράς Ιδίων Μετοχών  
**Posted To:** DOLAnnouncements2  
  
**Subject:** Ανακοίνωση Αγοράς Ιδίων Μετοχών

Η εταιρεία Πλαστικά Θράκης Εταιρεία Συμμετοχών Α.Ε.Ε. ανακοινώνει ότι κατ' εφαρμογή του άρθρου 49 του ν. 4548/2018, του Κανονισμού (ΕΕ) 596/2014 του Ευρωπαϊκού Κοινοβουλίου και του Συμβουλίου της 16<sup>ης</sup> Απριλίου 2014 και του κατ' εξουσιοδότηση Κανονισμού (ΕΕ) 2016/1052 της 8<sup>ης</sup> Μαρτίου 2016 της Ευρωπαϊκής Επιτροπής προέβη στις 9 Ιουλίου 2021 σε αγορά 3.000 ιδίων μετοχών μέσω του μέλους του Χρηματιστηρίου Αθηνών Alpha Finance A.E.Π.Ε.Υ, με μέση τιμή κτήσης 6,8774 Ευρώ ανά μετοχή και συνολική αξία της συναλλαγής 20.632,09 Ευρώ, σε εκτέλεση της σχετικής απόφασης της Τακτικής Γενικής Συνέλευσης των μετόχων της 21<sup>ης</sup> Μαΐου 2021.

From: COCA-COLA HBC A.G.  
Posted At: 09 July 2021 17:48  
Conversation: Conference call invitation for investors and analysts for the 2021 half-year results on Thursday, 12 August 2021  
Posted To: DOLAnnouncements2  
Subject: Conference call invitation for investors and analysts for the 2021 half-year results on Thursday, 12 August 2021

Coca-Cola HBC AG

Conference call invitation for investors and analysts  
2021 half-year results on Thursday, 12 August 2021

Zug, Switzerland – 9 July 2021 – Coca-Cola HBC AG (Coca-Cola HBC) will release 2021 half-year results on Thursday, 12 August 2021 at 7:00 am BST. The press release will be available as of that time on the company's website: <https://www.coca-colahellenic.com/en/investor-relations/results-reports-presentations>

Coca-Cola HBC's management will host a conference call for investors and analysts on Thursday, 12 August 2021 at 9:00 am BST.

To join the call, in listen-only mode please join via webcast at: <http://coca-colahellenic.com/>

If you anticipate asking a question, please dial one of the following numbers and quote 'Coca-Cola Hellenic'. Please dial in 20 minutes early to allow the operator to

manage demand in the current environment and to ensure that you are able to join the call at the start.

UK participants – toll free	0808 109 0700
US participants – toll free	1 866 966 5335
Greek participants – toll free	00800 1273 78
Swiss participants – toll free	0800 800 038
Standard international	+44 (0) 33 0551 0200

A recording of the call and its transcript will be made available on the Company's website following the conference call: <https://www.coca-colahellenic.com/en/investor-relations/results-reports-presentations>

## Enquiries

### Coca-Cola HBC Group

Investors and Analysts:	
Joanna Kennedy	Tel: +44 20 37 444 230
Investor Relations Director	<a href="mailto:joanna.kennedy@cchellenic.com">joanna.kennedy@cchellenic.com</a>
Carla Fabiano	Tel: +44 20 37 444 231
Investor Relations Manager	<a href="mailto:carla.fabiano@cchellenic.com">carla.fabiano@cchellenic.com</a>
Vasso Aliferi	Tel: +41 79 610 78 81
Investor Relations Manager	<a href="mailto:vasso.aliferi@cchellenic.com">vasso.aliferi@cchellenic.com</a>
Media:	
David Hart	Tel: +41 41 726 0143
Group Communication Director	<a href="mailto:david.hart@cchellenic.com">david.hart@cchellenic.com</a>

## About Coca-Cola HBC

Coca-Cola HBC is a growth-focused Consumer Packaged Goods business and strategic bottler of The Coca-Cola Company. The company creates value for all its stakeholders by supporting the socio-economic development of the societies in which it operates and believes that building a more positive environmental impact is integral to its future growth. Together, the company and its customers serve more than 600 million consumers across a broad geographic footprint of 28 countries on 3 continents. Its portfolio is one of the strongest, broadest and most flexible in the beverage industry, offering consumer-leading partner brands in the sparkling, juice, water, sport, energy, plant-based, ready-to-drink tea, coffee, adult sparkling and premium spirits categories. These brands include Coca-Cola, Coca-Cola Zero, Schweppes, Kinley, Costa Coffee, Valsler, Römerquelle, Fanta, Sprite, Powerade, Fuze Tea, Dobry, Cappy, Monster and Adez. Coca-Cola HBC fosters an open and inclusive work environment amongst its more than 27,000 employees and in November 2020 was rated Europe's most sustainable beverage company by the S&P DJSI for the 7<sup>th</sup> time in 8 years. The company currently holds the highest possible ratings in leading ESG benchmarks such as, CDP (Climate and Water), MSCI ESG and FTSE4Good.

Coca-Cola HBC has a premium listing on the London Stock Exchange (LSE:CCH) and is listed on the Athens Exchange (ATHEX:EEE). For more information, please visit <http://www.coca-colahellenic.com>



From: PREMIA A.E.  
Posted At: 09 July 2021 18:02  
Conversation: ΑΝΑΚΟΙΝΩΣΗ ΔΙΑΘΕΣΗΣ ΕΝΗΜΕΡΩΤΙΚΟΥ ΔΕΛΤΙΟΥ  
Posted To: DOLAnnouncements2  
  
Subject: ΑΝΑΚΟΙΝΩΣΗ ΔΙΑΘΕΣΗΣ ΕΝΗΜΕΡΩΤΙΚΟΥ ΔΕΛΤΙΟΥ

Δείτε το συνημμένο pdf

[ΑΝΑΚΟΙΝΩΣΗ ΔΙΑΘΕΣΗΣ ΕΝΗΜΕΡΩΤΙΚΟΥ ΔΕΛΤΙΟΥ](#)

From: M.L.S. ΠΛΗΡΟΦΟΡΙΚΗ Α.Ε.  
Posted At: 09 July 2021 18:03  
Conversation: ΑΝΑΚΟΙΝΩΣΗ ΠΡΟΣ ΤΟΥΣ ΟΜΟΛΟΓΙΟΥΧΟΥΣ ΔΑΝΕΙΣΤΕΣ ΤΟΥ  
ΚΟΙΝΟΥ ΟΜΟΛΟΓΙΑΚΟΥ ΔΑΝΕΙΟΥ ΜΛΣ01  
Posted To: DOLAnnouncements2  
Subject: ΑΝΑΚΟΙΝΩΣΗ ΠΡΟΣ ΤΟΥΣ ΟΜΟΛΟΓΙΟΥΧΟΥΣ ΔΑΝΕΙΣΤΕΣ ΤΟΥ  
ΚΟΙΝΟΥ ΟΜΟΛΟΓΙΑΚΟΥ ΔΑΝΕΙΟΥ ΜΛΣ01

Ακολουθεί ανακοίνωση για την Επαναληπτική Συνέλευση των Ομολογιούχων του  
ΜΛΣ01

[ΑΝΑΚΟΙΝΩΣΗ ΠΡΟΣ ΤΟΥΣ ΟΜΟΛΟΓΙΟΥΧΟΥΣ ΔΑΝΕΙΣΤΕΣ ΤΟΥ ΚΟΙΝΟΥ ΟΜΟΛΟΓΙΑΚΟΥ  
ΔΑΝΕΙΟΥ ΜΛΣ01](#)

**From:** ΠΡΟΝΤΕΑ Α.Ε.Ε.Α.Π.  
**Posted At:** 09 July 2021 18:26  
**Conversation:** Ανακοίνωση Πρόσκληση προς το επενδυτικό κοινό χωρίς  
εύρος - Prodea Investments  
**Posted To:** DOLAnnouncements2  
  
**Subject:** Ανακοίνωση Πρόσκληση προς το επενδυτικό κοινό χωρίς  
εύρος - Prodea Investments

Παρακαλώ δείτε το συνημμένο

[Ανακοίνωση Πρόσκληση προς το επενδυτικό κοινό χωρίς εύρος - Prodea Investments](#)

**From:** ΠΡΟΝΤΕΑ Α.Ε.Ε.Α.Π.  
**Posted At:** 09 July 2021 18:27  
**Conversation:** Ανακοίνωση Διάθεσης Ενημερωτικού Δελτίου - Prodea Investments  
**Posted To:** DOLAnnouncements2  
  
**Subject:** Ανακοίνωση Διάθεσης Ενημερωτικού Δελτίου - Prodea Investments

Παρακαλώ δείτε το συνημμένο

[Ανακοίνωση Διάθεσης Ενημερωτικού Δελτίου - Prodea Investments](#)

From: ΠΡΟΝΤΕΑ Α.Ε.Ε.Α.Π.  
Posted At: 09 July 2021 18:29  
Conversation: Ανακοίνωση σχετικά με την αγορά στόχο - Prodea Investments  
Posted To: DOLAnnouncements2  
Subject: Ανακοίνωση σχετικά με την αγορά στόχο - Prodea Investments

Παρακαλώ δείτε το συνημμένο

[Ανακοίνωση σχετικά με την αγορά στόχο - Prodea Investments](#)

**From:** ΙΑΣΩ Α.Ε.  
**Posted At:** 09 July 2021 18:43  
**Conversation:** ΑΝΑΚΟΙΝΩΣΗ ΡΥΘΜΙΖΟΜΕΝΗΣ ΠΛΗΡΟΦΟΡΙΑΣ ΤΟΥ Ν.  
3556/2007: Γνωστοποίηση συναλλαγών  
**Posted To:** DOLAnnouncements2  
  
**Subject:** ΑΝΑΚΟΙΝΩΣΗ ΡΥΘΜΙΖΟΜΕΝΗΣ ΠΛΗΡΟΦΟΡΙΑΣ ΤΟΥ Ν.  
3556/2007: Γνωστοποίηση συναλλαγών

Δείτε την ανακοίνωση.

[Ανακοίνωση](#)

**From:** ALPHA ΥΠΗΡΕΣΙΩΝ ΚΑΙ ΣΥΜΜΕΤΟΧΩΝ Α.Ε.  
**Posted At:** 09 July 2021 18:53  
**Conversation:** Ανακοίνωση για την έναρξη διαπραγμάτευσης των Νέων Μετοχών στην Κύρια Αγορά του Χρηματιστηρίου Αθηνών  
**Posted To:** DOLAnnouncements2  
  
**Subject:** Ανακοίνωση για την έναρξη διαπραγμάτευσης των Νέων Μετοχών στην Κύρια Αγορά του Χρηματιστηρίου Αθηνών

Ανακοίνωση για την έναρξη διαπραγμάτευσης των Νέων Μετοχών στην Κύρια Αγορά του Χρηματιστηρίου Αθηνών

[Ανακοίνωση για την έναρξη διαπραγμάτευσης των Νέων Μετοχών στην Κύρια Αγορά του Χρηματιστηρίου Αθηνών](#)

**From:** ΤΕΡΝΑ ΕΝΕΡΓΕΙΑΚΗ Α.Β.Ε.Τ.Ε.  
**Posted At:** 09 July 2021 19:46  
**Conversation:** ΑΝΑΚΟΙΝΩΣΗ ΡΥΘΜΙΖΟΜΕΝΗΣ ΠΛΗΡΟΦΟΡΙΑΣ ΤΟΥ Ν.  
3556/2007: Γνωστοποίηση συναλλαγών  
**Posted To:** DOLAnnouncements2  
  
**Subject:** ΑΝΑΚΟΙΝΩΣΗ ΡΥΘΜΙΖΟΜΕΝΗΣ ΠΛΗΡΟΦΟΡΙΑΣ ΤΟΥ Ν.  
3556/2007: Γνωστοποίηση συναλλαγών

Η εταιρεία «ΤΕΡΝΑ ΕΝΕΡΓΕΙΑΚΗ Α.Β.Ε.Τ.Ε» ανακοινώνει με βάση το άρθρο 21 του Ν.3556/2007 σε συνδυασμό με το άρθρο 11 της απόφασης της ΕΚ 1/434/3.7.2007, ότι ο Πρόεδρος και Εκτελεστικό Μέλος του Δ.Σ. της Εταιρείας (Υπόχρεο Πρόσωπο βάσει του Κανονισμού (ΕΕ) 596/2014) κ. Γεώργιος Περιστέρης, προέβη στις 9/7/2021 σε πώληση 656.858 κοινών ονομαστικών μετοχών συνολικής αξίας 8.539.154 ευρώ.



From: ΓΕΚ ΤΕΡΝΑ Α.Ε.  
Posted At: 10 July 2021 09:19  
Conversation: ΑΠΟΣΠΑΣΜΑ ΠΡΑΚΤΙΚΟΥ ΓΣ  
Posted To: DOLAnnouncements2  
  
Subject: ΑΠΟΣΠΑΣΜΑ ΠΡΑΚΤΙΚΟΥ ΓΣ

Επισυνάπτεται.

[Απόσπασμα Πρακτικού ΓΣ](#)

From: ΓΕΚ ΤΕΡΝΑ Α.Ε.  
Posted At: 10 July 2021 09:19  
Conversation: ΑΠΟΣΠΑΣΜΑ ΠΡΑΚΤΙΚΟΥ ΣΥΓΚΡΟΤΗΣΗΣ ΔΣ  
Posted To: DOLAnnouncements2  
  
Subject: ΑΠΟΣΠΑΣΜΑ ΠΡΑΚΤΙΚΟΥ ΣΥΓΚΡΟΤΗΣΗΣ ΔΣ

Επισυνάπτεται.

[Απόσπασμα Πρακτικού Συγκρότησης ΔΣ](#)

From: ΓΕΚ ΤΕΡΝΑ Α.Ε.  
Posted At: 10 July 2021 09:20  
Conversation: Συγκρότηση Διοικητικού Συμβουλίου σε Σώμα  
Posted To: DOLAnnouncements2  
  
Subject: Συγκρότηση Διοικητικού Συμβουλίου σε Σώμα

### **Συγκρότηση Διοικητικού Συμβουλίου σε Σώμα**

Σε συνέχεια της απόφασης της Τακτικής Γενικής Συνέλευσης των Μετόχων της Εταιρείας της 1<sup>ης</sup> Ιουλίου 2021 για την εκλογή νέου Διοικητικού Συμβουλίου και τον ορισμό ανεξάρτητων μελών, σύμφωνα με τις παρ. 1 και 2 του άρθρου 9 του Ν.4706/2020, η οποία ελήφθη κατόπιν της πρότασης του Διοικητικού Συμβουλίου, μετά από σχετική εισήγηση της Επιτροπής Υποψηφιοτήτων και Αμοιβών, προς την εν λόγω Γενική Συνέλευση, το Διοικητικό Συμβούλιο συγκροτήθηκε σε Σώμα ως εξής:

1. Περιστερής Γεώργιος, Πρόεδρος και Διευθύνων Σύμβουλος, Εκτελεστικό Μέλος
2. Ταμβακάκης Απόστολος, Αντιπρόεδρος Δ.Σ., Ανεξάρτητο Μη Εκτελεστικό Μέλος, Ανώτερος Ανεξάρτητος Σύμβουλος
3. Γουρζής Μιχαήλ, Αντιπρόεδρος, Εκτελεστικό Μέλος
4. Λαζαρίδου Πηνελόπη, Εντεταλμένη Σύμβουλος, Εκτελεστικό Μέλος
5. Μπενόπουλος Άγγελος, Εντεταλμένος Σύμβουλος, Εκτελεστικό Μέλος
6. Αντωνάκος Δημήτριος, Εκτελεστικό Μέλος
7. Μουστάκας Εμμανουήλ, Εκτελεστικό Μέλος
8. Περδικάρης Γεώργιος, Εκτελεστικό Μέλος
9. Αφεντούλης Δημήτριος, Μη Εκτελεστικό Μέλος
10. Arkarian Gagik, Ανεξάρτητο Μη Εκτελεστικό μέλος
11. Δεληκούρα Αικατερίνη, Ανεξάρτητο, Μη Εκτελεστικό μέλος
12. Καπράλος Σπυρίδων, Ανεξάρτητο Μη Εκτελεστικό μέλος
13. Στάικου Σοφία, Ανεξάρτητο Μη Εκτελεστικό μέλος

Η θητεία τους είναι τετραετής και παρατείνεται αυτόματα μέχρι την Τακτική Γενική Συνέλευση που θα συγκληθεί το 2026.

Σημειώνεται ότι η απόφαση για την εκλογή των κ.κ. Σκορδά και Λάμπρου παράγει ένομα αποτελέσματα μετά την καταχώριση της τροποποίησης του Καταστατικού στο Γενικό Εμπορικό Μητρώο.

Για τα Μέλη του ΔΣ, πληρούνται οι προϋποθέσεις των άρθρων 3 και 5 του ν 4706/2020, περί επαρκούς εκπροσώπησης ανά φύλο και του συνολικού αριθμού των ανεξάρτητων μη εκτελεστικών μελών στο Διοικητικό Συμβούλιο και πληρούνται τα κριτήρια καταλληλότητας που προβλέπονται από το ισχύον κανονιστικό πλαίσιο και τον εσωτερικό κανονισμό λειτουργίας της εταιρείας και τα ανεξάρτητα μη εκτελεστικά μέλη πληρούν τις προϋποθέσεις ανεξαρτησίας που ορίζονται από το ισχύον κανονιστικό πλαίσιο.

**From:** ΓΕΚ ΤΕΡΝΑ Α.Ε.

**Posted At:** 12 July 2021 09:32

**Conversation:** ΓΕΚ ΤΕΡΝΑ Α.Ε.: Συμφωνία για την απόκτηση του 100% των μετοχών του Ομίλου ΗΡΩΝ

**Posted To:** DOLAnnouncements2

**Subject:** ΓΕΚ ΤΕΡΝΑ Α.Ε.: Συμφωνία για την απόκτηση του 100% των μετοχών του Ομίλου ΗΡΩΝ

Σε συμφωνία για την απόκτηση του 100% των μετοχών του Ομίλου ΗΡΩΝ (ΗΡΩΝ ΕΝΕΡΓΕΙΑΚΗ Α.Ε. & ΗΡΩΝ ΙΙ ΒΟΙΩΤΙΑΣ Α.Ε.) κατέληξε ο Όμιλος ΓΕΚ ΤΕΡΝΑ με τους Ομίλους ENGIE και Qatar Petroleum.

Η οριστικοποίηση της συμφωνίας τελεί υπό την έγκριση των αρμόδιων Αρχών.

Η ΗΡΩΝ Α.Ε. ιδρύθηκε από τη ΓΕΚ ΤΕΡΝΑ πριν από 20 χρόνια κι ήταν η πρώτη ιδιωτική εταιρεία που προχώρησε στην επένδυση και λειτουργία μονάδας ηλεκτροπαραγωγής με καύσιμο το φυσικό αέριο (ΗΡΩΝ Ι) στην Ελλάδα το 2004. Σήμερα, διαθέτει δύο μονάδες ηλεκτροπαραγωγής με καύσιμο το φυσικό αέριο στην περιοχή της Βοιωτίας (ΗΡΩΝ Ι και ΗΡΩΝ ΙΙ), η συνολική ισχύς των οποίων ανέρχεται σε περίπου 600 MW. Υπενθυμίζεται ότι η ΓΕΚ ΤΕΡΝΑ συμμετέχει στην ανάπτυξη μίας ακόμα μονάδας φυσικού αερίου στην Κομοτηνή, η ισχύς της οποίας ανέρχεται σε 877 MW, διαμορφώνοντας έτσι ένα χαρτοφυλάκιο μονάδων φυσικού αερίου συνολικής ισχύος της τάξης των 1,5 GW.

Ο Όμιλος ΗΡΩΝ είναι, επίσης, ένας από τους κορυφαίους παρόχους ηλεκτρικής ενέργειας και φυσικού αερίου, με περισσότερους από 270.000 πελάτες (νοικοκυριά κι επιχειρήσεις) σε όλη την Ελλάδα.

Συμβάλλοντας δυναμικά στην προώθηση της πράσινης ενέργειας και στην προσπάθεια επίτευξης των στόχων που έχουν τεθεί σε ευρωπαϊκό και εθνικό επίπεδο για την αντιμετώπιση της κλιματικής κρίσης, ο ΗΡΩΝ διαθέτει στην ελληνική αγορά μια σειρά πράσινων προγραμμάτων και προγραμμάτων ηλεκτροκίνησης, όπως τα EcoUP και EcoDrive. Μέσω αυτών, δίνεται η δυνατότητα σε νοικοκυριά, επιχειρήσεις και κατόχους ηλεκτρικών αυτοκινήτων να καταναλώνουν ρεύμα, το οποίο παράγεται 100% από Ανανεώσιμες Πηγές Ενέργειας (ΑΠΕ). Μάλιστα, με δεδομένο ότι ο Όμιλος ΓΕΚ ΤΕΡΝΑ αποτελεί τον βασικό μέτοχο της ΤΕΡΝΑ ΕΝΕΡΓΕΙΑΚΗ, της μεγαλύτερης ελληνικής εταιρείας στον χώρο της παραγωγής κι αποθήκευσης καθαρής ενέργειας, ήδη οι εταιρείες ΗΡΩΝ και ΤΕΡΝΑ ΕΝΕΡΓΕΙΑΚΗ συνεργάζονται για να προσφέρουν στους πελάτες του Ομίλου ΗΡΩΝ νέα πρωτοποριακά προϊόντα που βασίζονται αποκλειστικά στην καθαρή ενέργεια που παράγεται από ΑΠΕ.

Με την απόκτηση του 100% των μετοχών του Ομίλου ΗΡΩΝ, η ΓΕΚ ΤΕΡΝΑ θα ενισχύσει τα οικονομικά της μεγέθη, καθώς πλέον θα ενοποιεί τα οικονομικά αποτελέσματα του Ομίλου ΗΡΩΝ. Παράλληλα, θα διευρύνει την ηγετική παρουσία της στο χώρο της ενέργειας με στόχο αφενός την επιτάχυνση της μετάβασης σε ένα μέλλον με λιγότερο άνθρακα κι αφετέρου την παροχή ολοκληρωμένων υπηρεσιών και προϊόντων ηλεκτρικής ενέργειας και φυσικού αερίου σε ένα διαρκώς διευρυνόμενο πελατολόγιο.

**Πληροφορίες:** Γραφείο Τύπου & Δημοσίων Σχέσεων: Δανάη Καλαντίδη, τηλ. 210 6968000, [dkalantidi@gekterna.com](mailto:dkalantidi@gekterna.com)

**From:** ΜΟΤΟΡ ΟΪΛ Α.Ε.  
**Posted At:** 12 July 2021 09:38  
**Conversation:** Ρυθμιζόμενη Πληροφορία: Αγορές Ιδίων Μετοχών (Απόφαση ΕΓΣ 17/6/2020)  
**Posted To:** DOLAnnouncements2  
  
**Subject:** Ρυθμιζόμενη Πληροφορία: Αγορές Ιδίων Μετοχών (Απόφαση ΕΓΣ 17/6/2020)

Η ΜΟΤΟΡ ΟΙΛ (ΕΛΛΑΣ) ΔΙΥΛΙΣΤΗΡΙΑ ΚΟΡΙΝΘΟΥ Α.Ε. ανακοινώνει ότι στις 09 Ιουλίου 2021 προέβη σε αγορά 1.000 μετοχών της Εταιρείας συνολικής αξίας Ευρώ 13.912,68 (μέση τιμή κτήσης: Ευρώ 13,91 ανά μετοχή).

Ο συνολικός αριθμός ιδίων μετοχών που κατέχει η Εταιρεία ανέρχεται σε 268.824 που αντιστοιχεί σε ποσοστό 0,24% του μετοχικού της κεφαλαίου. Η μέση τιμή κτήσης των ιδίων μετοχών ανέρχεται σε Ευρώ 11,48 ανά μετοχή. Οι αγορές των ιδίων μετοχών της Εταιρείας πραγματοποιούνται μέσω του Μέλους του Χρηματιστηρίου Αθηνών ΠΕΙΡΑΙΩΣ ΑΕΠΕΥ.

Μαρούσι, 12 Ιουλίου 2021

Το Διοικητικό Συμβούλιο

From: ΓΕΚ ΤΕΡΝΑ Α.Ε.  
Posted At: 12 July 2021 09:49  
Conversation: ΑΓΟΡΑ ΙΔΙΩΝ ΜΕΤΟΧΩΝ  
Posted To: DOLAnnouncements2  
  
Subject: ΑΓΟΡΑ ΙΔΙΩΝ ΜΕΤΟΧΩΝ

Η ΓΕΚ ΤΕΡΝΑ Α.Ε., κατ' εφαρμογή του Κανονισμού (ΕΕ) 596/2014 του Ευρωπαϊκού Κοινοβουλίου και του κατ' εξουσιοδότηση Κανονισμού (ΕΕ) 2016/1052 της Επιτροπής, γνωστοποιεί στο Επενδυτικό Κοινό ότι, σύμφωνα με το άρθρο 49 του Ν 4548/2018 όπως τροποποιήθηκε και ισχύει και σε εκτέλεση της από 8/7/2020 απόφασης της Τακτικής Γενικής Συνέλευσης των Μετόχων της Εταιρείας, προέβη την 9/7/2021, μέσω του μέλους του Χ.Α. ΒΕΤΑ ΑΧΕΠΕΥ, σε αγορά 15.500 ιδίων μετοχών με μέση τιμή κτήσης 9,3473 ευρώ ανά μετοχή και συνολική αξία συναλλαγής 144.882,59 ευρώ.



From: ΔΕΗ Α.Ε.  
Posted At: 12 July 2021 10:22  
Conversation: Προτεινόμενη προσφορά €350 εκατομμυρίων Ομολογιών με Ρήτρα Αειφορίας και λήξη το 2028  
Posted To: DOLAnnouncements2  
Subject: Προτεινόμενη προσφορά €350 εκατομμυρίων Ομολογιών με Ρήτρα Αειφορίας και λήξη το 2028

**ΑΠΑΓΟΡΕΥΕΤΑΙ Η ΔΙΑΘΕΣΗ, ΔΗΜΟΣΙΕΥΣΗ Ή ΔΙΑΝΟΜΗ, ΆΜΕΣΑ Ή ΈΜΜΕΣΑ, ΣΤΙΣ  
ΗΝΩΜΕΝΕΣ ΠΟΛΙΤΕΙΕΣ, ΤΗΝ ΑΥΣΤΡΑΛΙΑ, ΤΟΝ ΚΑΝΑΔΑ Ή ΤΗΝ ΙΑΠΩΝΙΑ**

**ΓΙΑ ΑΜΕΣΗ ΔΗΜΟΣΙΕΥΣΗ**

**12 Ιουλίου 2021**

**ΔΗΜΟΣΙΑ ΕΠΙΧΕΙΡΗΣΗ ΗΛΕΚΤΡΙΣΜΟΥ Α.Ε.**

**Προτεινόμενη προσφορά €350 εκατομμυρίων Ομολογιών με Ρήτρα Αειφορίας  
και λήξη το 2028**

Η Δημόσια Επιχείρηση Ηλεκτρισμού Α.Ε. (η «ΔΕΗ») ανακοινώνει σήμερα ότι κατόπιν της απόφασης του Διοικητικού Συμβουλίου της ΔΕΗ σχετικά με την έκδοση ενός κοινού ομολογιακού δανείου, σύμφωνα με την παράγραφο 2 του άρθρου 59 και το άρθρο 74 του νόμου 4548/2018 και το άρθρο 14 του νόμου 3156/2003, η ΔΕΗ προτίθεται να προβεί σε έκδοση και προσφορά (η «Προσφορά») ομολογιών συνολικής ονομαστικής αξίας €350 εκατομμυρίων, χωρίς εξασφαλίσεις, που συνδέονται με ρήτρα αειφορίας (sustainability-linked bonds) και λήγουν το 2028 (οι «Ομολογίες με Ρήτρα Αειφορίας» ή οι «Ομολογίες»), με την επιφύλαξη των συνθηκών και της ζήτησης στην αγορά. Τα έσοδα από την Προσφορά θα χρησιμοποιηθούν για την μερική αποπληρωμή υφιστάμενου δανεισμού και για την πληρωμή των δαπανών και εξόδων της Προσφοράς. Δεν είναι δυνατό να διασφαλιστεί η πραγματοποίηση της Προσφοράς ούτε και το προαναφερθέν ύψος αυτής. Η ΔΕΗ σκοπεύει στην εισαγωγή των Ομολογιών στο Χρηματιστήριο του Δουβλίνου προς διαπραγμάτευση στη Διεθνή Χρηματιστηριακή Αγορά (Global Exchange Market) αυτού, ή σε κάποιον άλλο τόπο διαπραγμάτευσης στην Ευρωπαϊκή Ένωση.

Η Goldman Sachs Bank Europe SE και η HSBC Continental Europe ενεργούν ως από κοινού Διεθνείς Συντονιστές και Κύριοι Διαχειριστές του Βιβλίου Προσφορών, η Citigroup Global Markets Europe AG ενεργεί ως από κοινού Διεθνής Συντονιστής

και Συνδιαχειριστής του Βιβλίου Προσφορών, και οι Alpha Bank A.E., Ambrosia Capital Limited, AXIA Ventures Group Limited, Credit Suisse Securities, Sociedad de Valores, S.A., Eurobank A.E., J.P. Morgan AG, Εθνική Τράπεζα της Ελλάδος Α.Ε. και Τράπεζα Πειραιώς Α.Ε. ενεργούν ως από κοινού Συνδιαχειριστές του Βιβλίου Προσφορών σε σχέση με την Προσφορά. Η HSBC Continental Europe επίσης ενεργεί ως Σύμβουλος Διάρθρωσης για Ομολογίες με Ρήτρα Αειφορίας (Sustainability-Linked Bond Structuring Advisor). Το roadshow της Προσφοράς θα ξεκινήσει στις 12 Ιουλίου 2021.

Η ΔΕΗ είναι ο μεγαλύτερος παραγωγός και προμηθευτής ηλεκτρικής ενέργειας στην Ελλάδα, καθώς και ο μοναδικός ιδιοκτήτης του δικτύου διανομής ηλεκτρικής ενέργειας, το οποίο διαχειρίζεται η ΔΕΔΔΗΕ Α.Ε., 100% θυγατρική της, παρέχοντας ηλεκτρική ενέργεια σε περίπου 6,1 εκατομμύρια τελικούς πελάτες. Για περισσότερα από 70 χρόνια, η ΔΕΗ είναι στην πρώτη γραμμή στην Ελλάδα στον τομέα της ενέργειας και αναπόσπαστο μέρος του εξηλεκτρισμού της χώρας. Η ΔΕΗ είναι εισηγμένη και οι μετοχές της διαπραγματεύονται στην Κύρια Αγορά του Χρηματιστηρίου Αθηνών με κεφαλαιοποίηση περίπου € 2 δισεκατομμυρίων στις 9 Ιουλίου 2021.

#### **ΑΠΟΠΟΙΗΣΗ ΝΟΜΙΚΗΣ ΕΥΘΥΝΗΣ**

ΣΗΜΕΙΩΣΗ: Η παρούσα ανακοίνωση εκδίδεται σύμφωνα με τις ισχύουσες διατάξεις, μεταξύ άλλων, του Κανονισμού (ΕΕ) 596/2014, του νόμου 3556/2007 και του Κανονισμού του Χρηματιστηρίου Αθηνών, όπως έκαστος έχει τροποποιηθεί και ισχύει.

ΟΙ ΟΜΟΛΟΓΙΕΣ ΘΑ ΕΙΝΑΙ ΔΙΑΘΕΣΙΜΕΣ ΜΟΝΟ ΣΕ ΜΗ ΑΜΕΡΙΚΑΝΟΥΣ ΕΠΕΝΔΥΤΕΣ ΠΟΥ ΤΙΣ ΑΓΟΡΑΖΟΥΝ ΕΚΤΟΣ ΤΩΝ ΗΝΩΜΕΝΩΝ ΠΟΛΙΤΕΙΩΝ ΑΜΕΡΙΚΗΣ ΣΕ ΥΠΕΡΑΚΤΙΕΣ ΣΥΝΑΛΛΑΓΕΣ ΒΑΣΙΖΟΜΕΝΟΙ ΣΤΟΝ ΚΑΝΟΝΙΣΜΟ S («REGULATION S») ΣΥΜΦΩΝΑ ΜΕ ΤΟ ΝΟΜΟ ΠΕΡΙ ΚΙΝΗΤΩΝ ΑΞΙΩΝ ΤΟΥ 1933 ΤΩΝ ΗΠΑ, ΟΠΩΣ ΕΧΕΙ ΤΡΟΠΟΠΟΙΗΘΕΙ («Ο ΝΟΜΟΣ ΠΕΡΙ ΚΙΝΗΤΩΝ ΑΞΙΩΝ»).

Η ΠΑΡΟΥΣΑ ΑΝΑΚΟΙΝΩΣΗ ΔΕΝ ΑΠΟΤΕΛΕΙ ΠΡΟΣΦΟΡΑ ΠΡΟΣ ΠΩΛΗΣΗ ΚΙΝΗΤΩΝ ΑΞΙΩΝ Ή ΠΡΟΣΚΛΗΣΗ ΓΙΑ ΠΡΟΣΦΟΡΑ ΑΓΟΡΑΣ ΚΙΝΗΤΩΝ ΑΞΙΩΝ ΣΤΙΣ ΗΝΩΜΕΝΕΣ ΠΟΛΙΤΕΙΕΣ Ή ΣΕ ΟΠΟΙΑΔΗΠΟΤΕ ΔΙΚΑΙΟΔΟΣΙΑ ΟΠΟΥ ΑΥΤΟ ΕΙΝΑΙ ΠΑΡΑΝΟΜΟ. ΟΙ ΟΜΟΛΟΓΙΕΣ ΔΕΝ ΕΧΟΥΝ ΚΑΤΑΧΩΡΙΣΤΕΙ ΟΥΤΕ ΘΑ ΚΑΤΑΧΩΡΙΣΤΟΥΝ ΣΥΜΦΩΝΑ ΜΕ ΤΙΣ ΔΙΑΤΑΞΕΙΣ ΤΟΥ ΝΟΜΟΥ ΠΕΡΙ ΚΙΝΗΤΩΝ ΑΞΙΩΝ Ή ΑΛΛΩΝ ΝΟΜΩΝ ΠΕΡΙ ΚΙΝΗΤΩΝ ΑΞΙΩΝ ΟΠΟΙΑΣΔΗΠΟΤΕ ΠΟΛΙΤΕΙΑΣ ΤΩΝ ΗΝΩΜΕΝΩΝ ΠΟΛΙΤΕΙΩΝ Ή ΟΠΟΙΑΣΔΗΠΟΤΕ ΑΛΛΗΣ ΔΙΚΑΙΟΔΟΣΙΑΣ, ΚΑΙ ΟΙ ΟΜΟΛΟΓΙΕΣ ΔΕΝ ΕΠΙΤΡΕΠΕΤΑΙ ΝΑ ΑΠΟΤΕΛΕΣΟΥΝ ΑΝΤΙΚΕΙΜΕΝΟ ΠΡΟΣΦΟΡΑΣ Ή ΠΩΛΗΣΗΣ ΣΤΙΣ ΗΝΩΜΕΝΕΣ ΠΟΛΙΤΕΣ ΠΑΡΑ ΜΟΝΟ ΕΦΟΣΟΝ ΕΜΠΙΠΤΟΥΝ ΣΕ ΚΑΠΟΙΑ ΕΞΑΙΡΕΣΗ Ή ΣΕ ΣΥΝΑΛΛΑΓΗ ΜΗ

ΥΠΟΚΕΙΜΕΝΗ ΣΤΙΣ ΑΠΑΙΤΗΣΕΙΣ ΚΑΤΑΧΩΡΙΣΗΣ ΤΟΥ ΝΟΜΟΥ ΠΕΡΙ ΚΙΝΗΤΩΝ ΑΞΙΩΝ ΚΑΙ ΤΩΝ ΕΦΑΡΜΟΣΤΕΩΝ ΠΟΛΙΤΕΙΑΚΩΝ Ή ΤΟΠΙΚΩΝ ΝΟΜΩΝ ΠΕΡΙ ΚΙΝΗΤΩΝ ΑΞΙΩΝ.

Η Προσφορά δεν διενεργείται, άμεσα ή έμμεσα, προς το ευρύ επενδυτικό κοινό στην Ελληνική Δημοκρατία (Ελλάδα). Τίποτα από τα αναφερόμενα σε αυτήν την ανακοίνωση και οποιοδήποτε άλλο έγγραφο ή υλικό που σχετίζεται με τις Ομολογίες που αναφέρονται στην παρούσα δεν αποτελεί «προσφορά κινητών αξιών στο κοινό» όπως ορίζεται στον Κανονισμό (ΕΕ) 2017/1129, όπως έχει τροποποιηθεί (ο «Κανονισμός Ενημερωτικών Δελτίων»), για την αγορά, πώληση ή ανταλλαγή ή με άλλο τρόπο επένδυση σε κινητές αξίες στην επικράτεια της Ελλάδας. Κατά συνέπεια, ούτε αυτή η ανακοίνωση ούτε άλλα έγγραφα ή υλικά που σχετίζονται με τις Ομολογίες έχουν υποβληθεί ή θα υποβληθούν στην Επιτροπή Κεφαλαιαγοράς για έγκριση σύμφωνα με τον Κανονισμό Ενημερωτικών Δελτίων. Καμία προσφορά κινητών αξιών δεν θα γίνει στην Ελλάδα παρά μόνο σύμφωνα με μία εξαίρεση βάσει του Κανονισμού Ενημερωτικών Δελτίων και του νόμου 4706/2020.

Το παρόν έγγραφο δεν διανέμεται, ούτε έχει εγκριθεί για τους σκοπούς της Ενότητας 21 του Νόμου περί Χρηματοοικονομικών Υπηρεσιών και Αγορών 2000 (ο «FSMA») από εξουσιοδοτημένο πρόσωπο βάσει του FSMA. Αυτό το έγγραφο προορίζεται για διανομή μόνο σε άτομα που (i) έχουν επαγγελματική εμπειρία σε θέματα που σχετίζονται με επενδύσεις (ως επαγγελματίες επενδύσεων που εμπίπτουν στο άρθρο 19 παράγραφο 5 του FSMA (ο Κανόνας Χρηματοοικονομικής Προώθησης του 2005, όπως τροποποιήθηκε (ο «Κανόνας Χρηματοοικονομικής Προώθησης»)), (ii) είναι πρόσωπα που εμπίπτουν στο άρθρο 49 παράγραφο 2 στοιχεία (α) έως (δ) (εταιρείες υψηλής καθαρής αξίας, μη εταιρικές ενώσεις κ.λπ.) του Κανόνα Χρηματοοικονομικής Προώθησης, ή (iii) είναι πρόσωπα στα οποία μια πρόσκληση ή παρότρυνση να συμμετάσχουν σε επενδυτική δραστηριότητα κατά την έννοια της Ενότητας 21 του FSMA σε σχέση με την έκδοση ή πώληση οποιωνδήποτε κινητών αξιών μπορεί με οποιονδήποτε τρόπο να κοινοποιηθεί ή να προκληθεί κοινοποίηση νόμιμα ( τα άτομα αυτά μαζί αναφέρονται ως «σχετικά πρόσωπα»). Το παρόν έγγραφο απευθύνεται μόνο σε σχετικά πρόσωπα και δεν πρέπει να γίνονται ενέργειες σχετικά με αυτό από, ούτε να βασίζονται σε αυτό, μη σχετικά πρόσωπα. Οποιαδήποτε επένδυση ή επενδυτική δραστηριότητα που σχετίζεται με τις Ομολογίες είναι διαθέσιμη μόνο σε σχετικά πρόσωπα και θα αφορά μόνο σε σχετικά πρόσωπα.

**Παρακολούθηση προϊόντων MiFID II / Αγορά στόχος είναι οι ιδιώτες πελάτες με χαρτοφυλάκια υψηλής καθαρής αξίας, οι επαγγελματίες πελάτες και οι επιλέξιμοι αντισυμβαλλόμενοι:** αποκλειστικά για τους σκοπούς της διαδικασίας έγκρισης χρηματοοικονομικών προϊόντων κάθε κατασκευαστή, η αξιολόγηση της αγοράς στόχου όσον αφορά τις Ομολογίες έχει οδηγήσει στο συμπέρασμα ότι: (i) η αγορά στόχος για τις Ομολογίες είναι επιλέξιμοι αντισυμβαλλόμενοι και επαγγελματίες πελάτες (ο καθένας όπως ορίζεται στην οδηγία 2014/65/ΕΕ, όπως έχει τροποποιηθεί, "MiFID II") και ιδιώτες πελάτες (όπως ορίζονται στην MiFID II) που είναι σε οικονομική κατάσταση για να είναι σε θέση να ανεχθούν την απώλεια ολόκληρης της επένδυσής τους στις Ομολογίες, (ii) όλοι οι δίαυλοι διανομής των

Ομολογιών σε επιλέξιμους αντισυμβαλλομένους και επαγγελματίες πελάτες είναι κατάλληλοι, και (iii) οι ακόλουθοι δίαυλοι διανομής των Ομολογιών στους εν λόγω ιδιώτες πελάτες είναι κατάλληλοι – επενδυτικές συμβουλές, διαχείριση χαρτοφυλακίου, πωλήσεις χωρίς παροχή συμβουλών και αποκλειστικά υπηρεσίες εκτέλεσης – υπό την αίρεση των υποχρεώσεων περί καταλληλότητας και συμβατότητας του διανομέα βάσει της MiFID II, όπως αρμόζει. Κάθε πρόσωπο που στη συνέχεια προσφέρει, πωλεί ή συστήνει τις Ομολογίες («διανομέας») θα πρέπει να λαμβάνει υπόψη την αξιολόγηση της αγοράς στόχου του κατασκευαστή. Ωστόσο, ένας διανομέας που υπόκειται στη MiFID II είναι υπεύθυνος για τη διενέργεια της δικής του αξιολόγησης της αγοράς στόχου σχετικά με τις Ομολογίες (είτε υιοθετώντας είτε επαναπροσδιορίζοντας την αξιολόγηση της αγοράς στόχου του κατασκευαστή) και για τον καθορισμό των κατάλληλων διαύλων διανομής, υπό την αίρεση των υποχρεώσεων περί καταλληλότητας και συμβατότητας του διανομέα σύμφωνα με τη MiFID II.

**Για περισσότερες πληροφορίες παρακαλούμε επικοινωνήστε:**

**ΔΗΜΟΣΙΑ ΕΠΙΧΕΙΡΗΣΗ ΗΛΕΚΤΡΙΣΜΟΥ Α.Ε.**

Διεύθυνση Επενδυτικών Σχέσεων, e-mail: [ir@dei.gr](mailto:ir@dei.gr)

Ιωάννης Στέφος, Διευθυντής Επενδυτικών Σχέσεων

Τηλέφωνο: 210 529 2153

Fax: 210 523 0394

e-mail: [I.Stefos@dei.gr](mailto:I.Stefos@dei.gr)

From: AUTOHELLAS A.T.E.E.  
Posted At: 12 July 2021 10:53  
Conversation: ΑΓΟΡΑ ΙΔΙΩΝ ΜΕΤΟΧΩΝ  
Posted To: DOLAnnouncements2  
  
Subject: ΑΓΟΡΑ ΙΔΙΩΝ ΜΕΤΟΧΩΝ

#### AUTOHELLAS ATEE: ΑΝΑΚΟΙΝΩΣΗ ΑΓΟΡΑΣ ΙΔΙΩΝ ΜΕΤΟΧΩΝ

Η AUTOHELLAS ATEE (η Εταιρεία) ανακοινώνει στο Επενδυτικό Κοινό ότι, σύμφωνα με το άρθρο 49 του Ν. 4548/2018 και σε υλοποίηση των αποφάσεων της Ετήσιας Τακτικής Γενικής Συνέλευσης των Μετόχων της (συνεδρίαση 15.07.2020), και της από 23η Ιουλίου 2020 απόφασης του Διοικητικού Συμβουλίου, προέβη στις 09/07/2021, μέσω του μέλους του Χρηματιστηρίου Αθηνών EUROXX Χρηματιστηριακή Α.Ε.Π.Ε.Υ., σε αγορά 2.383 Ιδίων Μετοχών με μέση τιμή κτήσης 6,786 ευρώ ανά μετοχή και συνολική αξία συναλλαγής 16.171,86 ευρώ. Μετά και την προαναφερόμενη απόκτηση, η Εταιρεία κατέχει συνολικά 681.583 ίδιες μετοχές που αντιπροσωπεύουν ποσοστό 1,395% του συνόλου των μετοχών της Εταιρείας.

Η παρούσα ανακοίνωση εκδίδεται σύμφωνα με τον Κανονισμό (ΕΕ) αριθ. 596/2014 του Ευρωπαϊκού Κοινοβουλίου και του Συμβουλίου της 16ης Απριλίου 2014 και τον κατ' εξουσιοδότηση Κανονισμό (ΕΕ) 2016/1052 της Επιτροπής της 8ης Μαρτίου 2016.

From: ΚΡΙ-ΚΡΙ Α.Ε.  
Posted At: 12 July 2021 12:50  
Conversation: Απόκτηση Ιδίων Μετοχών  
Posted To: DOLAnnouncements2  
  
Subject: Απόκτηση Ιδίων Μετοχών

Η Εταιρεία με την επωνυμία «ΚΡΙ-ΚΡΙ ΒΙΟΜΗΧΑΝΙΑ ΓΑΛΑΚΤΟΣ ΑΝΩΝΥΜΗ ΒΙΟΜΗΧΑΝΙΚΗ & ΕΜΠΟΡΙΚΗ ΕΤΑΙΡΙΑ», με Α.Φ.Μ. 094289571 και αριθ. Γ.Ε.ΜΗ. 113772252000 [εφεξής η «Εταιρεία»], ανακοινώνει ότι, κατ' εφαρμογή της από 07.07.2020 απόφασης της Τακτικής Γενικής Συνέλευσης καθώς και σε συνέχεια των συνακόλουθων από 08.07.2020 και 30.09.2020 ανακοινώσεων της, την 09.07.2021 απέκτησε μέσω του Χρηματιστηρίου Αθηνών 2.800 ίδιες μετοχές με μέση τιμή κτήσης 8,6768 ευρώ ανά μετοχή, συνολικής αξίας 24.295,16 ευρώ.

Οι αποκτήσεις αυτές πραγματοποιήθηκαν μέσω του μέλους του Χρηματιστηρίου Αθηνών με την επωνυμία Εθνική Χρηματιστηριακή Α.Ε.Π.Ε.Υ. Μετά και την προαναφερόμενη απόκτηση, η Εταιρεία κατέχει συνολικά 35.771 ίδιες μετοχές, ήτοι ποσοστό 0,108% του συνόλου των μετοχών της Εταιρείας.

*Η ανακοίνωση εκδίδεται σύμφωνα με τον Κανονισμό (ΕΕ) αριθ. 596/2014 και τον κατ' εξουσιοδότηση Κανονισμό (ΕΕ) 2016/1052.*

**From:** ΕΘΝΙΚΗ ΤΡΑΠΕΖΑ ΤΗΣ ΕΛΛΑΔΟΣ Α.Ε.

**Posted At:** 12 July 2021 15:20

**Conversation:** ΕΤΗΣΙΑ ΓΕΝΙΚΗ ΣΥΝΕΛΕΥΣΗ 30 Ιουλίου 2021-Σχέδια Αποφάσεων/Σχόλια Διοικητικού Συμβουλίου επί θεμάτων ημερήσιας διάταξης της Γενικής Συνέλευσης - ΟΡΘΗ ΕΠΑΝΑΛΗΨΗ

**Posted To:** DOLAnnouncements2

**Subject:** ΕΤΗΣΙΑ ΓΕΝΙΚΗ ΣΥΝΕΛΕΥΣΗ 30 Ιουλίου 2021-Σχέδια Αποφάσεων/Σχόλια Διοικητικού Συμβουλίου επί θεμάτων ημερήσιας διάταξης της Γενικής Συνέλευσης - ΟΡΘΗ ΕΠΑΝΑΛΗΨΗ

Σχέδια Αποφάσεων Γ.Σ.

[Σχέδια Αποφάσεων](#)

**From:** ΛΑΝΑΚΑΜ Α.Ε.  
**Posted At:** 12 July 2021 15:56  
**Conversation:** ΑΝΑΚΟΙΝΩΣΗ ΓΙΑ ΤΙΣ ΑΠΟΦΑΣΕΙΣ ΤΑΚΤΙΚΗΣ ΓΕΝΙΚΗΣ ΣΥΝΕΛΕΥΣΗΣ 12.07.2021  
**Posted To:** DOLAnnouncements2  
  
**Subject:** ΑΝΑΚΟΙΝΩΣΗ ΓΙΑ ΤΙΣ ΑΠΟΦΑΣΕΙΣ ΤΑΚΤΙΚΗΣ ΓΕΝΙΚΗΣ ΣΥΝΕΛΕΥΣΗΣ 12.07.2021

ΔΕΙΤΕ ΣΥΝΗΜΜΕΝΑ ΤΙΣ ΑΠΟΦΑΣΕΙΣ ΤΗΣ ΤΑΚΤΙΚΗΣ ΓΕΝΙΚΗΣ ΣΥΝΕΛΕΥΣΗΣ ΤΗΣ ΕΤΑΙΡΕΙΑΣ ΛΑΝΑΚΑΜ ΑΕ ΤΗΣ 12.07.2021

[ΑΝΑΚΟΙΝΩΣΗ ΓΙΑ ΤΙΣ ΑΠΟΦΑΣΕΙΣ ΤΗΣ ΤΑΚΤΙΚΗΣ ΓΕΝΙΚΗΣ ΣΥΝΕΛΕΥΣΗ 12/07/2021](#)



From: ΛΑΝΑΚΑΜ Α.Ε.  
Posted At: 12 July 2021 15:58  
Conversation: ΓΝΩΣΤΟΠΟΙΗΣΗ ΑΛΛΑΓΗΣ ΣΥΝΘΕΣΗΣ ΔΙΟΙΚΗΤΙΚΟΥ  
ΣΥΜΒΟΥΛΙΟΥ  
Posted To: DOLAnnouncements2  
Subject: ΓΝΩΣΤΟΠΟΙΗΣΗ ΑΛΛΑΓΗΣ ΣΥΝΘΕΣΗΣ ΔΙΟΙΚΗΤΙΚΟΥ  
ΣΥΜΒΟΥΛΙΟΥ

**ΛΑΝΑΚΑΜ Α.Ε.**

**ΑΝΩΝΥΜΟΣ ΚΛΩΣΤΟΪΦΑΝΤΟΥΡΓΙΚΗ, ΤΕΧΝΙΚΗ, ΕΠΕΝΔΥΤΙΚΗ, ΝΑΥΤΙΛΙΑΚΗ,  
ΤΟΥΡΙΣΤΙΚΗ, ΕΜΠΟΡΟΒΙΟΜΗΧΑΝΙΚΗ ΕΤΑΙΡΕΙΑ**

**ΕΔΡΑ : ΜΕΣΟΓΕΙΩΝ 2-4 «ΠΥΡΓΟΣ ΑΘΗΝΩΝ» ΚΤΙΡΙΟ Α' - Τ.Κ. 11527 - ΑΘΗΝΑ**

**ΑΦΜ 094007209 Δ.Ο.Υ. ΦΑΕ ΑΘΗΝΩΝ**

**Τηλ. 210-7771033, 210-7771523, 210-7771286 - Fax. 210-7771404 – e-mail :  
[info@lanakam.gr](mailto:info@lanakam.gr)**

**Αριθμός Γ.Ε.Μ.Η. : 232901000 (πρώην ΑΡ.Μ.Α.Ε. 6032/06/Β/86/65) Αρ. Φακ.  
Δ.Ο.Υ. : 5509**

**ΑΝΑΚΟΙΝΩΣΗ ΑΛΛΑΓΗΣ ΣΥΝΘΕΣΗΣ ΤΟΥ Δ.Σ.**

**(Μετά την συγκρότηση σε Σώμα του νέου Δ.Σ.)**

**Η «ΛΑΝΑΚΑΜ ΑΝΩΝΥΜΟΣ ΚΛΩΣΤΟΪΦΑΝΤΟΥΡΓΙΚΗ ΤΕΧΝΙΚΗ ΕΠΕΝΔΥΤΙΚΗ  
ΝΑΥΤΙΛΙΑΚΗ ΤΟΥΡΙΣΤΙΚΗ ΕΜΠΟΡΟΒΙΟΜΗΧΑΝΙΚΗ ΕΤΑΙΡΕΙΑ» (Αριθμός Γ.Ε.Μ.Η.  
232901000- πρώην ΑΡ.Μ.Α.Ε. : 6032/06/Β/86/65) ανακοινώνει ότι κατά την Ετήσια  
Τακτική Γενική Συνέλευση των μετόχων της Εταιρείας της 12 Ιουλίου 2021,  
εκλέχθηκε νέο εξαμελές (δμελές) Δ.Σ., το οποίο θα διοικήσει την Εταιρεία για πέντε**

(5) έτη ήτοι μέχρι την Τακτική Γενική Συνέλευση του έτους 2026, το οποίο αυθημερόν συγκροτήθηκε σε σώμα και κατένειμε τα αξιώματα και ιδιότητες των Μελών του, ως εξής :

- **ΙΩΑΝΝΗΣ ΔΑΜΙΓΟΣ του Κωνσταντίνου,**

Πρόεδρος, Διευθύνων Σύμβουλος & Γενικός Διευθυντής – Εκτελεστικό Μέλος

- **ΚΩΝΣΤΑΝΤΙΝΟΣ ΔΑΜΙΓΟΣ του Ιωάννη**

Αντιπρόεδρος – Εκτελεστικό μέλος

- **ΕΛΙΣΑΒΕΤ ΔΑΜΙΓΟΥ του Ιωάννη**

Σύμβουλος – Εκτελεστικό Μέλος

- **ΒΑΣΙΛΕΙΟΣ ΚΩΣΤΟΠΟΥΛΟΣ του Κωνσταντίνου**

Οικονομικός Διευθυντής & Σύμβουλος – Μη Εκτελεστικό Μέλος

- **ΖΕΝΑΚΟΥ ΕΛΕΝΗ του Βασιλείου**

Αντιπρόεδρος – Ανεξάρτητο Μη Εκτελεστικό Μέλος

- **ΠΛΟΥΜΠΗΣ ΙΩΑΝΝΗΣ του Χρήστου**

Σύμβουλος – Ανεξάρτητο Μη Εκτελεστικό Μέλος

From: ΛΑΝΑΚΑΜ Α.Ε.  
Posted At: 12 July 2021 16:08  
Conversation: ΑΝΑΚΟΙΝΩΣΗ ΕΚΛΟΓΗΣ ΕΠΙΤΡΟΠΗΣ ΕΛΕΓΧΟΥ Συγκρότηση σε Σώμα  
Posted To: DOLAnnouncements2  
Subject: ΑΝΑΚΟΙΝΩΣΗ ΕΚΛΟΓΗΣ ΕΠΙΤΡΟΠΗΣ ΕΛΕΓΧΟΥ Συγκρότηση σε Σώμα

**ΛΑΝΑΚΑΜ Α.Ε.**

**ΑΝΩΝΥΜΟΣ ΚΛΩΣΤΟΪΦΑΝΤΟΥΡΓΙΚΗ, ΤΕΧΝΙΚΗ, ΕΠΕΝΔΥΤΙΚΗ, ΝΑΥΤΙΛΙΑΚΗ,  
ΤΟΥΡΙΣΤΙΚΗ, ΕΜΠΟΡΟΒΙΟΜΗΧΑΝΙΚΗ ΕΤΑΙΡΕΙΑ**

**ΕΔΡΑ : ΜΕΣΟΓΕΙΩΝ 2-4 «ΠΥΡΓΟΣ ΑΘΗΝΩΝ» ΚΤΙΡΙΟ Α' - Τ.Κ. 11527 - ΑΘΗΝΑ**

**ΑΦΜ 094007209 Δ.Ο.Υ. ΦΑΕ ΑΘΗΝΩΝ**

**Τηλ. 210-7771033, 210-7771523, 210-7771286 - Fax. 210-7771404 – e-mail :  
[info@lanakam.gr](mailto:info@lanakam.gr)**

**Αριθμός Γ.Ε.Μ.Η. : 232901000 (πρώην ΑΡ.Μ.Α.Ε. 6032/06/Β/86/65) Αρ. Φακ.  
Δ.Ο.Υ. : 5509**

**ΑΝΑΚΟΙΝΩΣΗ ΕΚΛΟΓΗΣ ΕΠΙΤΡΟΠΗΣ ΕΛΕΓΧΟΥ**

**Συγκρότηση σε Σώμα**

**Η «ΛΑΝΑΚΑΜ ΑΝΩΝΥΜΟΣ ΚΛΩΣΤΟΪΦΑΝΤΟΥΡΓΙΚΗ ΤΕΧΝΙΚΗ ΕΠΕΝΔΥΤΙΚΗ  
ΝΑΥΤΙΛΙΑΚΗ ΤΟΥΡΙΣΤΙΚΗ ΕΜΠΟΡΟΒΙΟΜΗΧΑΝΙΚΗ ΕΤΑΙΡΕΙΑ» (Αριθμός Γ.Ε.Μ.Η.  
232901000- πρώην ΑΡ.Μ.Α.Ε. : 6032/06/Β/86/65) ανακοινώνει ότι κατά την Ετήσια  
Τακτική Γενική Συνέλευση των μετόχων της Εταιρείας της 12 Ιουλίου 2021,  
εξελέγησαν σύμφωνα με το άρθρο 44 του Ν. 4449/2017, όπως ισχύει, τα ακόλουθα**

φυσικά πρόσωπα ως μελών της Επιτροπής Ελέγχου για πενταετή θητεία ήτοι μέχρι την Τακτική Γενική Συνέλευση του έτους 2026. Αυθημερόν συγκροτήθηκε σε σώμα και κατένειμε τα αξιώματα και ιδιότητες των Μελών του, ως εξής:

- Δρ. Ανδρέας Γ. Κουτούπης , Πρόεδρος
- Ελένη Ζανάκου , Μέλος
- Γιάννης Πλούμπης , Μέλος

Τα ανωτέρω πρόσωπα διαθέτουν αποδεδειγμένα υψηλού επιπέδου γνώσεις στον χρηματοοικονομικό τομέα και η συμμετοχή τους στην Επιτροπή Ελέγχου θα διασφαλίσει την ορθή εκτέλεση των εκ του νόμου και εκ του ρυθμιστικού πλαισίου αρμοδιοτήτων της συγκεκριμένης Επιτροπής. Εκ των ανωτέρω Μη Εκτελεστικών Ανεξάρτητων Μελών του Διοικητικού Συμβουλίου τουλάχιστον ένα διαθέτει επαρκή γνώση και εμπειρία στην ελεγκτική και στη λογιστική.

Εκ των εκλεγέντων ανωτέρω μελών της Επιτροπής Ελέγχου ,η κα Ελένη Ζανάκου είναι Ανεξάρτητο Μη Εκτελεστικό μέλος του Διοικητικού Συμβουλίου της εταιρείας , ο κος Γιάννης Πλούμπης είναι Ανεξάρτητο Μη Εκτελεστικό μέλος του Διοικητικού Συμβουλίου της εταιρείας και ο Δρ Ανδρέας Γ.Κουτούπης είναι Καθηγητής Πανεπιστημίου στην Ελεγκτική.

From: ΛΑΝΑΚΑΜ Α.Ε.  
Posted At: 12 July 2021 16:09  
Conversation: ΑΝΑΚΟΙΝΩΣΗ ΕΚΛΟΓΗΣ ΕΠΙΤΡΟΠΗΣ ΑΠΟΔΟΧΩΝ Συγκρότηση σε Σώμα  
Posted To: DOLAnnouncements2  
Subject: ΑΝΑΚΟΙΝΩΣΗ ΕΚΛΟΓΗΣ ΕΠΙΤΡΟΠΗΣ ΑΠΟΔΟΧΩΝ Συγκρότηση σε Σώμα

**ΛΑΝΑΚΑΜ Α.Ε.**

**ΑΝΩΝΥΜΟΣ ΚΛΩΣΤΟΪΦΑΝΤΟΥΡΓΙΚΗ, ΤΕΧΝΙΚΗ, ΕΠΕΝΔΥΤΙΚΗ, ΝΑΥΤΙΛΙΑΚΗ,  
ΤΟΥΡΙΣΤΙΚΗ, ΕΜΠΟΡΟΒΙΟΜΗΧΑΝΙΚΗ ΕΤΑΙΡΕΙΑ**

**ΕΔΡΑ : ΜΕΣΟΓΕΙΩΝ 2-4 «ΠΥΡΓΟΣ ΑΘΗΝΩΝ» ΚΤΙΡΙΟ Α' - Τ.Κ. 11527 - ΑΘΗΝΑ**

**ΑΦΜ 094007209 Δ.Ο.Υ. ΦΑΕ ΑΘΗΝΩΝ**

**Τηλ. 210-7771033, 210-7771523, 210-7771286 - Fax. 210-7771404 – e-mail :  
[info@lanakam.gr](mailto:info@lanakam.gr)**

**Αριθμός Γ.Ε.Μ.Η. : 232901000 (πρώην ΑΡ.Μ.Α.Ε. 6032/06/Β/86/65) Αρ. Φακ.  
Δ.Ο.Υ. : 5509**

**ΑΝΑΚΟΙΝΩΣΗ ΕΚΛΟΓΗΣ ΕΠΙΤΡΟΠΗΣ ΑΠΟΔΟΧΩΝ**

**Συγκρότηση σε Σώμα**

**Η «ΛΑΝΑΚΑΜ ΑΝΩΝΥΜΟΣ ΚΛΩΣΤΟΪΦΑΝΤΟΥΡΓΙΚΗ ΤΕΧΝΙΚΗ ΕΠΕΝΔΥΤΙΚΗ  
ΝΑΥΤΙΛΙΑΚΗ ΤΟΥΡΙΣΤΙΚΗ ΕΜΠΟΡΟΒΙΟΜΗΧΑΝΙΚΗ ΕΤΑΙΡΕΙΑ» (Αριθμός Γ.Ε.Μ.Η.  
232901000- πρώην ΑΡ.Μ.Α.Ε. : 6032/06/Β/86/65) ανακοινώνει ότι κατά την Ετήσια  
Τακτική Γενική Συνέλευση των μετόχων της Εταιρείας της 12 Ιουλίου 2021,  
εξελέγησαν σύμφωνα με το άρθρο 11 του Ν.4706/2020 τα ακόλουθα φυσικά**

πρόσωπα ως μελών της Επιτροπής Αποδοχών για τετραετή θητεία ήτοι μέχρι την Τακτική Γενική Συνέλευση του έτους 2025. Αυθημερόν συγκροτήθηκε σε σώμα και κατένειμε τα αξιώματα και ιδιότητες των Μελών του, ως εξής:

- Δρ. Ανδρέας Γ. Κουτούπης , Πρόεδρος
- Ελένη Ζανάκου , Μέλος
- Γιάννης Πλούμπης , Μέλος

From: ΛΑΝΑΚΑΜ Α.Ε.  
Posted At: 12 July 2021 16:09  
Conversation: ΑΝΑΚΟΙΝΩΣΗ ΕΚΛΟΓΗΣ ΕΠΙΤΡΟΠΗΣ ΥΠΟΨΗΦΙΟΤΗΤΩΝ  
Συγκρότηση σε Σώμα  
Posted To: DOLAnnouncements2  
Subject: ΑΝΑΚΟΙΝΩΣΗ ΕΚΛΟΓΗΣ ΕΠΙΤΡΟΠΗΣ ΥΠΟΨΗΦΙΟΤΗΤΩΝ  
Συγκρότηση σε Σώμα

**ΛΑΝΑΚΑΜ Α.Ε.**

**ΑΝΩΝΥΜΟΣ ΚΛΩΣΤΟΪΦΑΝΤΟΥΡΓΙΚΗ, ΤΕΧΝΙΚΗ, ΕΠΕΝΔΥΤΙΚΗ, ΝΑΥΤΙΛΙΑΚΗ,  
ΤΟΥΡΙΣΤΙΚΗ, ΕΜΠΟΡΟΒΙΟΜΗΧΑΝΙΚΗ ΕΤΑΙΡΕΙΑ**

**ΕΔΡΑ : ΜΕΣΟΓΕΙΩΝ 2-4 «ΠΥΡΓΟΣ ΑΘΗΝΩΝ» ΚΤΙΡΙΟ Α' - Τ.Κ. 11527 - ΑΘΗΝΑ**

**ΑΦΜ 094007209 Δ.Ο.Υ. ΦΑΕ ΑΘΗΝΩΝ**

**Τηλ. 210-7771033, 210-7771523, 210-7771286 - Fax. 210-7771404 – e-mail :  
[info@lanakam.gr](mailto:info@lanakam.gr)**

**Αριθμός Γ.Ε.Μ.Η. : 232901000 (πρώην ΑΡ.Μ.Α.Ε. 6032/06/Β/86/65) Αρ. Φακ.  
Δ.Ο.Υ. : 5509**

**ΑΝΑΚΟΙΝΩΣΗ ΕΚΛΟΓΗΣ ΕΠΙΤΡΟΠΗΣ ΥΠΟΨΗΦΙΟΤΗΤΩΝ**

**Συγκρότηση σε Σώμα**

**Η «ΛΑΝΑΚΑΜ ΑΝΩΝΥΜΟΣ ΚΛΩΣΤΟΪΦΑΝΤΟΥΡΓΙΚΗ ΤΕΧΝΙΚΗ ΕΠΕΝΔΥΤΙΚΗ  
ΝΑΥΤΙΛΙΑΚΗ ΤΟΥΡΙΣΤΙΚΗ ΕΜΠΟΡΟΒΙΟΜΗΧΑΝΙΚΗ ΕΤΑΙΡΕΙΑ» (Αριθμός Γ.Ε.Μ.Η.  
232901000- πρώην ΑΡ.Μ.Α.Ε. : 6032/06/Β/86/65) ανακοινώνει ότι κατά την Ετήσια  
Τακτική Γενική Συνέλευση των μετόχων της Εταιρείας της 12 Ιουλίου 2021,  
εξελέγησαν σύμφωνα με το άρθρο 12 του Ν.4706/2020 τα ακόλουθα φυσικά**

πρόσωπα ως μελών της Επιτροπής Υποψηφιοτήτων για πενταετή θητεία ήτοι μέχρι την Τακτική Γενική Συνέλευση του έτους 2026. Αυθημερόν συγκροτήθηκε σε σώμα και κατένειμε τα αξιώματα και ιδιότητες των Μελών του, ως εξής:

- Δρ. Ανδρέας Γ. Κουτούπης , Πρόεδρος
- Ελένη Ζανάκου , Μέλος
- Γιάννης Πλούμης , Μέλος



From: ΑΛΟΥΜΥΛ Α.Ε.  
Posted At: 12 July 2021 16:12  
Conversation: ΑΝΑΚΟΙΝΩΣΗ ΓΙΑ ΤΙΣ ΑΠΟΦΑΣΕΙΣ ΓΕΝΙΚΗΣ ΣΥΝΕΛΕΥΣΗΣ  
Posted To: DOLAnnouncements2  
  
Subject: ΑΝΑΚΟΙΝΩΣΗ ΓΙΑ ΤΙΣ ΑΠΟΦΑΣΕΙΣ ΓΕΝΙΚΗΣ ΣΥΝΕΛΕΥΣΗΣ

ΔΕΙΤΕ ΤΟ ΣΥΝΗΜΜΕΝΟ

[ΑΝΑΚΟΙΝΩΣΗ](#)

**Ομολογιακά Δάνεια Επιχειρήσεων – Οργανωμένη Αγορά (Μη Μετατρέψιμα)**

Πλήθος Εισηγμένων Ομολογιών	Ονομαστική αξία	Τιμή έκδοσης	Σημερινό επιτόκιο	Ημερ. λήξης	Διάρκεια (έτη)	Σημείωση	Τοκομερίδιο		Μον. Διασπ.	Ομόλογα Επιχειρήσεων	Δεδ. Τόκος Αποδ./Λήξη		Κατωτ Τιμή	Ανωτ Τιμή	Τιμή κλειστ.	Προηγ. Κλείσιμο-ημ/νία	Όγκος	Αξία Συναλλαγών	Τελευταία εντολή			Μεγ έτους		
							Κοινό	Προτιμησιακό			Τιμή	Αγορ./ Πώλ.							Ημερομηνία	λαχ έτους				
20,148	1,000.00	1,000.00	4.95	26/06/2023	5	---	7	---	1	B&F A.B.E.E. ΕΝΔΥΜΑΤΩΝ (Μη μετατρέψιμο)	2.2000	4.9340	---	---	---	98.6670	09/07/2021	---	---	97.5101	A	12/07/2021	92.1501	100.5000
90,000	1,000.00	1,000.00	3.00	11/05/2023	5	---	7	---	1	CORAL A.E. (Μη μετατρέψιμο)	5.3333	2.2240	101.0000	101.0000	101.0000	101.5000	07/07/2021	1,000	1,015.33	101.7500	A	12/07/2021	101.0000	103.5000
120,000	1,000.00	1,000.00	3.95	04/04/2025	7	---	7	---	1	ΓΕΚ ΤΕΡΝΑ Α.Ε. (Μη μετατρέψιμο)	10.8625	2.4700	104.0000	104.0000	104.0000	104.3000	08/07/2021	100,000	105,086.25	103.9000	A	12/07/2021	103.3350	105.8000
100,000	1,000.00	1,000.00	2.70	25/05/2026	5	---	1	---	1	COSTAMARE PARTICIPATIONS PLC (Μη μετατρέψιμο)	3.7500	2.5020	100.8100	100.8502	100.8321	101.0350	08/07/2021	102,000	103,231.23	100.8100	A	12/07/2021	100.8321	102.5678
200,000	1,000.00	1,000.00	1.90	23/03/2028	7	---	1	---	1	ΜΟΤΟΡ ΟΙΛ ΔΙΥΛΙΣΤΗΡΙΑ ΚΟΡΙΝΘΟΥ ΑΕ (Μη μετατρέψιμο)	5.9639	1.9550	99.6000	100.0000	99.6042	99.6590	09/07/2021	107,000	107,412.07	99.5500	A	12/07/2021	99.6042	100.9899
175,000	1,000.00	1,000.00	3.40	26/07/2024	5	---	4	---	1	ΑΤΤΙΣΑ Α.Ε. ΣΥΜΜΕΤΟΧΩΝ (Μη μετατρέψιμο)	15.9611	4.1420	97.2000	97.5040	97.2054	97.5040	09/07/2021	57,000	56,316.85	97.2001	A	12/07/2021	90.0310	99.5000
39,892,816	1.00	1.00	5.00	04/10/2021	5	---	20	---	1	HOUSEMARKET Α.Ε. (Μη Μετατρέψιμο)	0.0013	1.2570	100.8000	100.8000	100.8000	101.0000	05/07/2021	30,000	30,277.50	100.6000	A	12/07/2021	100.8000	102.9900
150,000	1,000.00	1,000.00	2.60	22/10/2026	7	---	4	---	1	ΤΕΡΝΑ ΕΝΕΡΓΕΙΑΚΗ Μ.Α.Ε.Χ. (Μη μετατρέψιμο)	5.9944	2.2850	---	---	---	101.0100	08/07/2021	---	---	100.9000	A	12/07/2021	99.4000	103.0000
200,000	1,000.00	1,000.00	3.60	12/03/2026	7	---	5	---	1	ΑΕΡΟΠΟΡΙΑ ΑΙΓΑΙΟΥ Α.Ε. (Μη μετατρέψιμο)	12.4000	3.4250	98.1200	100.5000	99.5227	99.6960	09/07/2021	73,000	73,857.94	99.5000	A	12/07/2021	93.1501	102.0000
200,000	1,000.00	1,000.00	2.10	27/10/2027	7	---	2	---	1	Ο.Π.Α.Π. Α.Ε. (Μη Μετατρέψιμο)	4.5500	1.7600	101.7500	101.8011	101.8000	101.7500	09/07/2021	28,000	28,627.46	101.8000	A	12/07/2021	99.3000	102.8500
320,000	1,000.00	1,000.00	3.40	21/07/2027	7	---	2	---	1	LAMDA DEVELOPMENT Α.Ε. (Μη μετατρέψιμο)	16.4333	2.9710	101.6000	101.7000	101.7000	101.8110	09/07/2021	77,000	79,541.99	98.6000	A	12/07/2021	97.8458	103.0000
500,000	1,000.00	1,000.00	2.75	03/07/2027	7	---	3	---	1	ΓΕΚ ΤΕΡΝΑ Α.Ε. (Μη μετατρέψιμο)	0.6875	2.8810	98.6015	99.6990	98.8989	98.8570	09/07/2021	129,000	127,668.32	98.6100	A	12/07/2021	97.8574	99.8900

**Σημειώσεις Εταιρικών Ομολόγων**

Ο Όγκος Συναλλαγών υπολογίζεται ως (Τεμάχια) \* (Ονομαστική Τιμή). Η Αξία Συναλλαγών υπολογίζεται ως (Τεμάχια) \* (Ονομαστική Τιμή) \* (Τιμή %) + (Δεδουλευμένοι Τόκοι).

Οι τιμές συναλλαγών των ομολόγων υπολογίζονται ως ποσοστό επί τοις εκατό (%) της ονομαστικής τους τιμής.

Όλα τα ομόλογα έχουν Ονομαστική Αξία εκπεφρασμένη σε Ευρώ (εκτός εάν σημειώνεται διαφορετικά).

**Ομόλογα Ελληνικού Δημοσίου**

Πλήθος Εισηγμ. Ομολογιών	Ονομ. αξία	Σημερινό επιτόκιο	Υπολογισμός Δεδουλευμένων	Ημερ/νία Λήξης [1]	Διάρκεια (έτη)	Σημείωση	Ημερομηνία Πληρ.	Αξία τρέχοντος	Μον. Διαπρ.	Ομόλογα Ελληνικού Δημοσίου	Κατωτ Τιμή	Ανωτ Τιμή	Τιμή κλειστ.	Προηγ. Κλείσιμο-ημ/νία	Όγκος	Αξία Συναλλαγών	Τελευταία εντολή Αγορ./ Πώλ. Ημερομηνία
3,000,000	1,000.00	4.38	Πργμ/Πργμ	01/08/2022	5	---	01/08	4.38	1	ΟΕΔ-ΣΤΘ-010822-05Χ-4,375-1,000	---	---	---	---	---	---	1.0000 A 28/11/2018
4,500,000	1,000.00	1.88	Πργμ/Πργμ	04/02/2035	15	---	04/02	1.88	1	ΟΕΔ-ΣΤΘ-040235-15Χ-1,875-1,000	---	---	---	---	---	---	---
2,500,000	1,000.00	3.45	Πργμ/Πργμ	02/04/2024	5	---	02/04	3.45	1	ΟΕΔ-ΣΤΘ-020424-05Χ-3,450-1,000	---	---	---	---	---	---	---
6,000,000	1,000.00	0.75	Πργμ/Πργμ	18/06/2031	10	---	18/06	0.75	1	ΟΕΔ-ΣΤΘ-180631-10Χ-0,750-1,000	---	---	---	---	---	---	---
4,355,990,324	1.00	3.50	Πργμ/Πργμ	30/01/2023	5	---	01/02 - 31/01	3.50	1	ΟΕΔ-ΣΤΘ-300123-05Χ-3,500-1,00	---	---	---	94.5720 13/07/2018	---	---	1.0000 A 28/11/2018
5,962,747,327	1.00	3.75	Πργμ/Πργμ	30/01/2028	10	---	/02 - 01/02 - 31/	3.75	1	ΟΕΔ-ΣΤΘ-300128-10Χ-3,750-1,00	---	---	---	85.4610 13/07/2018	---	---	1.0000 A 28/11/2018
6,091,218,404	1.00	3.90	Πργμ/Πργμ	30/01/2033	15	---	/02 - 01/02 - 31/	3.90	1	ΟΕΔ-ΣΤΘ-300133-15Χ-3,900-1,00	---	---	---	78.6730 13/07/2018	---	---	1.0000 A 28/11/2018
4,805,399,486	1.00	4.00	Πργμ/Πργμ	30/01/2037	19	---	/02 - 01/02 - 31/	4.00	1	ΟΕΔ-ΣΤΘ-300137-19Χ-4,000-1,00	---	---	---	77.0370 13/07/2018	---	---	1.0000 A 28/11/2018
4,603,713,186	1.00	4.20	Πργμ/Πργμ	30/01/2042	24	---	/02 - 01/02 - 31/	4.20	1	ΟΕΔ-ΣΤΘ-300142-24Χ-4,200-1,00	---	---	---	77.7640 13/07/2018	---	---	1.0000 A 28/11/2018
550,418,123	1.00	4.30	Πργμ/Πργμ	24/02/2023	11	---	24/02	4.30	1	ΟΕΔ-ΣΤΘ-240223-11Χ-2,000-1,00	---	---	---	10.0000 22/06/2015	---	---	10.0000 A 11/07/2019
445,007,576	1.00	4.30	Πργμ/Πργμ	24/02/2024	12	---	24/02	4.30	1	ΟΕΔ-ΣΤΘ-240224-12Χ-2,000-1,00	---	---	---	10.0000 22/06/2015	---	---	---
423,674,226	1.00	4.30	Πργμ/Πργμ	24/02/2025	13	---	24/02	4.30	1	ΟΕΔ-ΣΤΘ-240225-13Χ-2,000-1,00	---	---	---	10.0000 22/06/2015	---	---	---
212,292,153	1.00	4.30	Πργμ/Πργμ	24/02/2026	14	---	24/02	4.30	1	ΟΕΔ-ΣΤΘ-240226-14Χ-2,000-1,00	---	---	---	10.0000 22/06/2015	---	---	---
160,621,352	1.00	4.30	Πργμ/Πργμ	24/02/2027	15	---	24/02	4.30	1	ΟΕΔ-ΣΤΘ-240227-15Χ-2,000-1,00	---	---	---	10.0000 22/06/2015	---	---	---
183,244,055	1.00	4.30	Πργμ/Πργμ	24/02/2028	16	---	24/02	4.30	1	ΟΕΔ-ΣΤΘ-240228-16Χ-2,000-1,00	---	---	---	10.0000 22/06/2015	---	---	---
164,802,894	1.00	4.30	Πργμ/Πργμ	24/02/2029	17	---	24/02	4.30	1	ΟΕΔ-ΣΤΘ-240229-17Χ-2,000-1,00	---	---	---	10.0000 22/06/2015	---	---	---
165,460,943	1.00	4.30	Πργμ/Πργμ	24/02/2030	18	---	24/02	4.30	1	ΟΕΔ-ΣΤΘ-240230-18Χ-2,000-1,00	---	---	---	10.0000 22/06/2015	---	---	---
129,007,241	1.00	4.30	Πργμ/Πργμ	24/02/2031	19	---	24/02	4.30	1	ΟΕΔ-ΣΤΘ-240231-19Χ-2,000-1,00	---	---	---	10.0000 22/06/2015	---	---	---
126,192,683	1.00	4.30	Πργμ/Πργμ	24/02/2032	20	---	24/02	4.30	1	ΟΕΔ-ΣΤΘ-240232-20Χ-2,000-1,00	---	---	---	10.0000 22/06/2015	---	---	---
146,905,168	1.00	4.30	Πργμ/Πργμ	24/02/2033	21	---	24/02	4.30	1	ΟΕΔ-ΣΤΘ-240233-21Χ-2,000-1,00	---	---	---	10.0000 22/06/2015	---	---	---
154,475,606	1.00	4.30	Πργμ/Πργμ	24/02/2034	22	---	24/02	4.30	1	ΟΕΔ-ΣΤΘ-240234-22Χ-2,000-1,00	---	---	---	10.0000 22/06/2015	---	---	---
144,429,441	1.00	4.30	Πργμ/Πργμ	24/02/2035	23	---	24/02	4.30	1	ΟΕΔ-ΣΤΘ-240235-23Χ-2,000-1,00	---	---	---	10.0000 22/06/2015	---	---	---
166,211,676	1.00	4.30	Πργμ/Πργμ	24/02/2036	24	---	24/02	4.30	1	ΟΕΔ-ΣΤΘ-240236-24Χ-2,000-1,00	---	---	---	10.0000 22/06/2015	---	---	---
145,461,669	1.00	4.30	Πργμ/Πργμ	24/02/2037	25	---	24/02	4.30	1	ΟΕΔ-ΣΤΘ-240237-25Χ-2,000-1,00	---	---	---	10.0000 22/06/2015	---	---	---
146,941,087	1.00	4.30	Πργμ/Πργμ	24/02/2038	26	---	24/02	4.30	1	ΟΕΔ-ΣΤΘ-240238-26Χ-2,000-1,00	---	---	---	10.0000 22/06/2015	---	---	---
135,115,612	1.00	4.30	Πργμ/Πργμ	24/02/2039	27	---	24/02	4.30	1	ΟΕΔ-ΣΤΘ-240239-27Χ-2,000-1,00	---	---	---	10.0000 22/06/2015	---	---	---
141,909,637	1.00	4.30	Πργμ/Πργμ	24/02/2040	28	---	24/02	4.30	1	ΟΕΔ-ΣΤΘ-240240-28Χ-2,000-1,00	---	---	---	10.0000 22/06/2015	---	---	---
136,788,720	1.00	4.30	Πργμ/Πργμ	24/02/2041	29	---	24/02	4.30	1	ΟΕΔ-ΣΤΘ-240241-29Χ-2,000-1,00	---	---	---	10.0000 22/06/2015	---	---	---
163,643,410	1.00	4.30	Πργμ/Πργμ	24/02/2042	30	---	24/02	4.30	1	ΟΕΔ-ΣΤΘ-240242-30Χ-2,000-1,00	---	---	---	10.0000 22/06/2015	---	---	---
4,000,000	1,000.00	3.88	Πργμ/Πργμ	12/03/2029	10	---	12/03	3.88	1	ΟΕΔ-ΣΤΘ-120329-10Χ-3,875-1,0000	---	---	---	---	---	---	100.0000 A 15/10/2019
3,000,000	1,000.00	0.00	Πργμ/Πργμ	12/02/2026	5	---	12/02	0.00	1	ΟΕΔ-ΣΤΘ-120226-05Χ-0,000-1,000	---	---	---	---	---	---	---
503,753	1,000.00	0.32	FLR Πργμ/360	16/09/2021	2	---	16/03 - 16/09	---	1	ΟΕΔ-ΚΥΜ-160921-02Χ-0,319-1,000	---	---	---	---	---	---	---
3,000,000	1,000.00	3.38	Πργμ/Πργμ	15/02/2025	7	---	15/02	3.38	1	ΟΕΔ-ΣΤΘ-150225-07Χ-3,375-1,000	---	---	---	---	---	---	---
250,250	1,000.00	2.90	Πργμ/Πργμ	20/03/2023	4	---	20/03	2.90	1	ΟΕΔ-ΣΤΘ-200323-04Χ-2,900-1,000	---	---	---	---	---	---	---
964,000	1,000.00	3.25	Πργμ/Πργμ	20/03/2025	6	---	20/03	3.25	1	ΟΕΔ-ΣΤΘ-200325-06Χ-3,250-1,000	---	---	---	---	---	---	---

**Σημειώσεις Ομολόγων Ελλ. Δημοσίου**

Ο Όγκος Συναλλαγών υπολογίζεται ως (Τεμάχια) \* (Ονομαστική Τιμή). Η Αξία Συναλλαγών υπολογίζεται ως (Τεμάχια) \* (Ονομαστική Τιμή) \* (Τιμή %) + (Δεδουλευμένοι Τόκοι)

Η Αξία του τρέχοντος τοκομεριδίου για τις εκδόσεις Ονομαστικής Αξίας 0,01 ευρώ, αναφέρεται σε Ονομαστική Αξία 100 ευρώ.

FLR (= Floating Interest Rate) Ομόλογο Μεταβλητού Επιτοκίου.

[1] - Η Ημερομηνία Λήξης της τοκοφόρου περιόδου και η Ημερομηνία Πληρωμής του τοκομεριδίου.

**Ομόλογα Ελληνικού Δημοσίου**

Πλήθος Εισηγμ. Ομολογιών	Ονομ. αξία	Σημερινό επιτόκιο	Υπολογισμός Δεδουλευμένων	Ημερ/νία Λήξης [1]	Διάρκεια (έτη)	Σημείωση	Ημερομηνία Πληρ.	Αξία τρέχοντος	Μον. Διαπρ.	Ομόλογα Ελληνικού Δημοσίου	Κατωτ Τιμή	Ανωτ Τιμή	Τιμή κλεισ.	Προηγ. Κλείσιμο-ημ/νία	Όγκος	Αξία Συναλλαγών	Τελευταία εντολή Αγορ./ Πώλ. Ημερομηνία
2,100,000	1,000.00	3.55	Πργμ/Πργμ	20/03/2026	7	---	20/03	3.55	1	ΟΕΔ-ΣΤΘ-200326-07Χ-3,550-1,000	---	---	---	---	---	---	---
5,500,000	1,000.00	1.50	Πργμ/Πργμ	18/06/2030	10	---	18/06	1.50	1	ΟΕΔ-ΣΤΘ-180630-10Χ-1,500-1,000	---	---	---	---	---	---	---
5,364,250	1,000.00	3.25	Πργμ/Πργμ	20/03/2050	30	---	20/03	3.25	1	ΟΕΔ-ΣΤΘ-200350-30Χ-3,250-1,000	---	---	---	---	---	---	---
2,000,000	1,000.00	2.00	Πργμ/Πργμ	22/04/2027	7	---	22/04	2.00	1	ΟΕΔ-ΣΤΘ-220427-07Χ-2,000-1,000	---	---	---	---	---	---	99.9000 A 22/04/2020
2,500,000	1,000.00	1.88	Πργμ/Πργμ	23/07/2026	7	---	23/07	1.88	1	ΟΕΔ-ΣΤΘ-230726-07Χ-1,875-1,000	---	---	---	---	---	---	---
2,500,000	1,000.00	1.88	Πργμ/Πργμ	24/01/2052	30	---	24/01	1.88	1	ΟΕΔ-ΣΤΘ-240152-30Χ-1,875-1,000	---	---	---	---	---	---	---

**Σημειώσεις Ομολόγων Ελλ. Δημοσίου**

Ο Όγκος Συναλλαγών υπολογίζεται ως (Τεμάχια) \* (Ονομαστική Τιμή). Η Αξία Συναλλαγών υπολογίζεται ως (Τεμάχια) \* (Ονομαστική Τιμή) \* (Τιμή %) + (Δεδουλευμένοι Τόκοι)

Η Αξία του τρέχοντος τοκομεριδίου για τις εκδόσεις Ονομαστικής Αξίας 0,01 ευρώ, αναφέρεται σε Ονομαστική Αξία 100 ευρώ.

FLR (= Floating Interest Rate) Ομόλογο Μεταβλητού Επιτοκίου.

[1] - Η Ημερομηνία Λήξης της τοκοφόρου περιόδου και η Ημερομηνία Πληρωμής του τοκομεριδίου.

**Έντοκα Γραμμάτια & Zero Coupon Ομόλογα Ελληνικού Δημοσίου**

Ημερ/νία	Διάρκειας 13 εβδομάδων									Διάρκειας 26 εβδομάδων									Διάρκειας 52 εβδομάδων										
	Ημερ/νία Λήξης	Αρχικό Επιτόκιο	Πλήθος Εισηγμένων	Όνομ/κή αξία	Τιμή έκδοσης	Τελευταία Τιμή	Συναλλαγή Ημερομηνία	Όγκος Συναλλαγών	Σημ.	Ημερ/νία Λήξης	Αρχικό Επιτόκιο	Πλήθος Εισηγμένων	Όνομ/κή αξία	Τιμή έκδοσης	Τελευταία Τιμή	Συναλλαγή Ημερομηνία	Όγκος Συναλλαγών	Σημ.	Ημερ/νία Λήξης	Αρχικό Επιτόκιο	Πλήθος Εισηγμένων	Όνομ/κή αξία	Τιμή έκδοσης	Τελευταία Τιμή	Συναλλαγή Ημερομηνία	Όγκος Συναλλαγών	Σημ.		
11/09/2020	---	---	---	---	---	---	---	---	---	---	---	---	---	---	---	---	---	---	---	---	---	---	---	---	---	---	---	---	
11/12/2020	---	---	---	---	---	---	---	---	---	---	---	---	---	---	---	---	---	---	---	---	---	---	---	---	---	---	---	---	
12/03/2021	---	---	---	---	---	---	---	---	---	---	---	---	---	---	---	---	---	---	---	---	---	---	---	---	---	---	---	---	
11/06/2021	---	---	---	---	---	---	---	---	---	---	---	---	---	---	---	---	---	---	---	---	---	---	---	---	---	---	---	---	
10/09/2021		0.00	1,000,000	1,000.00	1,000.00	---	---	---	---	10/09/2021		0.00	1,000,000	1,000.00	1,000.00	---	---	---	---	---	10/09/2021		0.00	1,000,000	1,000.00	1,000.00	---	---	---
10/12/2021		-0.26	1,000,000	1,000.00	1,002.60	---	---	---	---	10/12/2021		-0.26	1,000,000	1,000.00	1,002.60	---	---	---	---	---	10/12/2021		-0.26	1,000,000	1,000.00	1,002.60	---	---	---
11/03/2022		-0.22	1,000,000	1,000.00	1,002.24	---	---	---	---	11/03/2022		-0.22	1,000,000	1,000.00	1,002.24	---	---	---	---	---	11/03/2022		-0.22	1,000,000	1,000.00	1,002.24	---	---	---
10/06/2022		-0.31	1,600,000	1,000.00	1,003.10	---	---	---	---	10/06/2022		-0.31	1,600,000	1,000.00	1,003.10	---	---	---	---	---	10/06/2022		-0.31	1,600,000	1,000.00	1,003.10	---	---	---

**Ημερήσιο Δελτίο Τιμών**

Έτος: 142 Αύξων Αριθμός Συνεδρίασης: 127

Ενότητα 5: Ομόλογα Ελληνικού Δημοσίου Διαπραγματεύσιμα με τη Μέθοδο Εκφώνησης - Αντιφώνησης

Δευτέρα, 12 Ιουλίου, 2021

Ομόλογα σε Κυκλοφορία	Νόμισμα / Ελάχιστη διαπραγ.	Ημερομηνία Πληρ.	Αξία τρέχοντος τοκομεριδίου	Σημείωση	Τοκομερίδιο	Μονάδα διαπίσης	Ημερ/νία Έκδοσης	Διάρκεια (έτη)	Σημερινό επιτόκιο	Υ.Δ.Τ σε	Ομόλογα	Τελευταία τιμή προηγ.	Τελευτ. Τιμή	Εκφ. τοις μετρητοίς (€) Αγορ. / Πώλ	μερομηνία	Συναλλαγές σε τμχ	Ελάχιστο ζωής	Μέγιστο ζωής	
0	GBP / 10	01/12	0.25	---	64	1	01/12/1928	100	2.5	360	Ε.Κ.Τ.Ε.	---	---	---	---	---	---	---	
103,746	GBP / 10	01/12	0.25	---	62	1	01/12/1930	98	2.5	360	Ε.Κ.Τ.Ε. σειρά	2.27	05/02/1996	2.27	Π	05/02/1996	---	2.27	2.27

**Νομικών Προσώπων και Εταιρειών σε Συνάλλαγμα και Ευρο**

**Σημειώσεις Ομολόγων Ελλ. Δημοσίου**

Υ.Δ.Τ: Υπολογισμός Δεδουλευμένων Τόκων.

FLR (= Floating Interest Rate) Ομόλογο Μεταβλητού Επιτοκίου.

Η ελάχιστη διαπραγματεύσιμη Ονομαστική Αξία για όλους τους Άυλους Τίτλους του Δημοσίου είναι τα 100 Ευρώ.

(μψρ-0)

**Πίνακας Μελών Χρηματιστηρίου Αθηνών και Μελών ΕΤ.ΕΚ.**

Επωνυμία	Διεύθυνση	Τηλέφωνο	Φαξ	Αγορά Μετοχών			Αγορά Παραγώγων		Μέλη ΕΤ.ΕΚ.	
				Μέλος Αγοράς	Μέλος εξ Αποστάσεως	Ειδικός Διαπρήτης	Διαπρήτης	Ειδικός Διαπρήτης	Γενικό Εκκαθ'στικό	Άμεσο Εκκαθ'στικό
AEONIC SECURITIES C.I.F. P.L.C.				a	a					
ΛΑΪΟΥ 6, ΓΡ. 301B, ANNA COURT ,		35725337600								
ARGUS STOCKBROKERS LTD				a	a		a			
25 ΛΕΩΦΟΡΟΣ ΔΗΜΟΣΘΕΝΗ ΣΕΒΕΡΗ 25 ,		0035722717000								
ATLANTIC SECURITIES LTD				a	a					
ΠΡΟΔΡΟΜΟΥ 37 37,		0035722445400								
ΑΧΟΝ ΧΡΗΜΑΤΙΣΤΗΡΙΑΚΗ Α.Ε.Π.Ε.Υ.				a			a			
ΣΤΑΔΙΟΥ 48 48, ΑΘΗΝΑ		2103363800								
BETA ΧΡΗΜΑΤΙΣΤΗΡΙΑΚΗ Α.Ε.Π.Ε.Υ.				a		a	a			a
Λ.ΑΛΕΞΑΝΔΡΑΣ 29 29 , ΑΘΗΝΑ		2106478930								
BNP PARIBAS SECURITIES SERVICES									a	
ΛΑΜΨΑΚΟΥ 2 2, ΑΘΗΝΑ		2107468500								
BOFA SECURITIES EUROPE SA				a	a					
112 AVENUE KL'BER 75116 ,		+33 153655555								
CAPITAL ΑΧΕΠΕΥ				a			a			
ΜΗΤΡΟΠΟΛΕΩΣ 58 58, ΑΘΗΝΑ		2103369700								
CFS ΧΡΗΜΑΤΙΣΤΗΡΙΑΚΗ Α.Ε.Π.Ε.Υ.				a						
ΠΑΠΑΡΡΗΓΟΠΟΥΛΟΥ 3 3, ΑΘΗΝΑ		2103360800								
CITIGROUP GLOBAL MARKETS EUROPE AG				a	a					
REUTERWEG 16 FRANKFURT 16,		+49 691366-0								
CITIGROUP GLOBAL MARKETS LIMITED				a						
33 CANADA SQUARE -CANARY WHARF 1,		+44 02079864000								
CREDIT SUISSE SECURITIES (EUROPE) LIMITED				a						
ONE CABOT SQUARE 1 , LONDON		+44 2078888888								
CREDIT SUISSE SECURITIES SOCIEDAD DE VALORES SA				a	a					
CALLE AYALA 42, 3A PLANTA-B MADRID ,		+34917916000								
DEUTSCHE BANK AG					a					
GREAT WINCHESTER STREET 1 , LONDON		+44 20 754 54209	00441133361437							
EUROBANK EQUITIES Α.Ε.Π.Ε.Υ.				a		a	a	a		a
ΦΙΛΕΛΛΗΝΩΝ 10 & ΞΕΝΟΦΩΝΤΟΣ 13 , ΑΘΗΝΑ		2103720425								
EUROCORP Α.Ε.Π.Ε.Υ.				a			a			a
ΠΛ.ΦΙΛΙΚΗΣ ΕΤΑΙΡΕΙΑΣ 14 14, ΑΘΗΝΑ		2107263600								
EUROTRUST ΧΡΗΜΑΤΙΣΤΗΡΙΑΚΗ Α.Ε.Π.Ε.Υ.				a						
ΣΕΒΑΣΤΟΥΠΟΛΕΩΣ 113 113, ΑΘΗΝΑ		2103363100								
EUROXX ΧΡΗΜΑΤΙΣΤΗΡΙΑΚΗ Α.Ε.Π.Ε.Υ.				a		a	a	a		a
ΠΑΛΑΙΟΛΟΓΟΥ 7, ΧΑΛΑΝΔΡΙ		+30 2106879400	210-6879401							
ΠΑΛΑΙΟΛΟΓΟΥ 7, ΧΑΛΑΝΔΡΙ		(210)-6879400	(210)-6879401							
GLOBAL CAPITAL SECURITIES & FINANCIAL SERVICES LTD				a	a					
Λ.ΑΡΧΙΕΠΙΣΚΟΠΟΥ ΜΑΚΑΡΙΟΥ Γ50 50,		0035722710710								
HSBC CONTINENTAL EUROPE									a	
Λ.ΜΕΣΟΓΕΙΩΝ 109-111 109-111,		2106960000								
INDEX ΧΡΗΜΑΤΙΣΤΗΡΙΑΚΗ Α.Ε.Π.Ε.Υ.				a						
ΔΡΑΓΑΤΣΑΝΙΟΥ 6 6, ΑΘΗΝΑ		2103213920								
LAIKI FINANCIAL SERVICES LTD					a					
ΛΕΩΦ. ΒΥΡΩΝΟΣ 26, ΛΕΥΚΩΣΙΑ ΚΥΠΡΟΥ		357 22367367	357 22718567							
MEGA EQUITY SECURITIES & FINANCIAL SERVICES PUBLIC LTD				a	a		a			
ΛΕΩΦ.ΓΡΙΒΑ ΔΙΓΕΝΗ 42-44 42-44,		0035722711711								
MERIT ΧΡΗΜΑΤΙΣΤΗΡΙΑΚΗ Α.Ε.Π.Ε.Υ.				a		a	a			a
ΣΟΦΟΚΛΕΟΥΣ 5 5, ΑΘΗΝΑ		2103671880								
MERRILL LYNCH INTERNATIONAL				a						
2 KING EDWARD STREET 2 , LONDON		+44 20276281000								
NUNTIUS ΧΡΗΜΑΤΙΣΤΗΡΙΑΚΗ Α.Ε.Π.Ε.Υ.				a						
ΔΡΑΓΑΤΣΑΝΙΟΥ 6 6, ΑΘΗΝΑ		2103350599								
ONE PLUS CAPITAL LIMITED				a	a					
75 PRODROMOU AVENUE NICOSIA 1307 ,		35722873760								
PROCHOICE CHRIMATISTIRIAKI LTD				a	a					
ΛΕΩΦ ΣΠΥΡΟΥ ΚΥΠΡΙΑΝΟΥ 57, ΑΚΙΝΗΤΑ Φ 57,		035724661192								
SHARELINK SECURITIES & FINANCIAL SERVICES LTD				a	a		a			
HOUSE-ΘΕΟΤΟΚΗ 6 ΜΕΓΑΡΟ ΕΛΛΗΝΑ 6 ,		+357 22554200								
SOCIETE GENERALE S.A.				a	a		a			
17 COURS VALMY, CEDEX ,		+157290504								
SOLIDUS SECURITIES Α.Ε.Π.Ε.Υ.				a			a			a
ΛΟΥΙΖΗΣ ΠΙΑΝΚΟΥΡ 64 64, ΑΘΗΝΑ		2106900600								

**Πίνακας Μελών Χρηματιστηρίου Αθηνών και Μελών ΕΤ.ΕΚ.**

Επωνυμία	Τηλέφωνο	Φαξ	Αγορά Μετοχών			Αγορά Παραγώγων		Μέλη ΕΤ.ΕΚ.	
			Μέλος Αγοράς	Μέλος εξ Αποστάσεως	Ειδικός Διαπρήτης	Διαπρήτης	Ειδικός Διαπρήτης	Γενικό Εκκαθ/στικό	Άμεσο Εκκαθ/στικό
THE CYPRUS INVESTMENT & SECURITIES CORPORATION LTD			a	a					
ΛΕΩΦ. ΚΥΡΗΝΕΙΑΣ 154,	0035722121700								
UBS EUROPE SE			a	a					
OPERNTURM, BOCKENHEIMER LANDSTRASSE 2-4 ,	496921790								
UBS LIMITED				a					
FINSBURY AVENUE 1 , LONDON	+44 2075687135								
<b>A. ΣΑΡΡΗΣ ΧΡΗΜΑΤΙΣΤΗΡΙΑΚΗ Α.Ε.Π.Ε.Υ.</b>			a						
ΔΡΑΓΑΤΣΑΝΙΟΥ 6 6, ΑΘΗΝΑ	2103367700								
<b>ΑΛΦΑ FINANCE ΜΟΝΟΠΡΟΣΩΠΗ ΑΕΠΕΥ</b>			a		a	a	a		a
ΜΕΡΛΙΝ 5 5, ΑΘΗΝΑ	2103677400								
<b>ΑΛΦΑ ΤΡΑΠΕΖΑ ΑΝΩΝΥΜΗ ΕΤΑΙΡΙΑ</b>								a	
ΣΤΑΔΙΟΥ 40 , ΑΘΗΝΑ	2103260000								
<b>Γ. Α. ΠΕΡΒΑΝΑΣ ΧΡΗΜΑΤΙΣΤΗΡΙΑΚΗ Α.Ε.Π.Ε.Υ</b>			a						
ΣΟΦΟΚΛΕΟΥΣ 7-9 7-9, ΑΘΗΝΑ	2103727200								
<b>ΔΥΝΑΜΙΚΗ ΧΡΗΜΑΤΙΣΤΗΡΙΑΚΗ Α.Ε.Π.Ε.Υ</b>			a			a			a
ΤΡΑΛΛΕΩΝ 2 & Λ.ΣΥΓΓΡΟΥ 223 , ΝΕΑ ΣΜΥΡΝΗ	2103677700								
<b>ΕΘΝΙΚΗ ΤΡΑΠΕΖΑ ΤΗΣ ΕΛΛΑΔΟΣ Α.Ε.</b>			a		a	a		a	
ΑΙΟΛΟΥ 86, ΑΘΗΝΑ	(210)-3341000	(210)-3228187							
ΑΚΑΔΗΜΙΑΣ 68, ΑΘΗΝΑ	(210)-3328817	(210)-3328678							
<b>ΕΘΝΙΚΗ ΧΡΗΜΑΤΙΣΤΗΡΙΑΚΗ Α.Ε.Π.Ε.Υ.</b>			a		a	a	a		
ΛΕΩΦ. ΑΘΗΝΩΝ 128-132 66, ΑΘΗΝΑ	2103328784								
<b>ΕΛΛΗΝΙΚΗ ΤΡΑΠΕΖΑ (ΕΠΕΝΔΥΣΕΙΣ) ΛΤΔ</b>				a					
ΛΕΩΦ.ΚΥΡΙΑΚΟΥ ΜΑΤΣΗ 31 - ΤΘ 24747 , ΛΕΥΚΩΣΙΑ ΚΥΠΡΟΥ	+357 22500100	357 22500110							
<b>ΕΛΛΗΝΟΑΜΕΡΙΚΑΝΙΚΗ ΧΡΗΜΑΤΙΣΤΗΡΙΑΚΗ ΑΕΠΕΥ</b>			a		a	a			a
ΑΝΔΡΕΑ ΠΑΠΑΝΔΡΕΟΥ 27 27, ΜΑΡΟΥΣΙ	2103311100								
<b>Ι. Χ. ΜΑΥΡΙΚΗΣ ΧΡΗΜΑΤΙΣΤΗΡΙΑΚΗ Α.Ε.Π.Ε.Υ</b>			a						
ΣΟΦΟΚΛΕΟΥΣ 5 5, ΑΘΗΝΑ	2103216730								
<b>ΚΑΠΠΑ ΧΡΗΜΑΤΙΣΤΗΡΙΑΚΗ Α.Ε.Π.Ε.Υ.</b>			a			a			
ΒΑΛΛΑΩΡΙΤΟΥ 15 15, ΑΘΗΝΑ	2103678600								
<b>ΚΑΡΑΜΑΝΩΦ ΧΡΗΜΑΤΙΣΤΗΡΙΑΚΗ Α.Ε.Π.Ε.Υ.</b>			a						
ΠΛ.ΑΓ.ΘΕΟΔΩΡΩΝ 2 2, ΑΘΗΝΑ	2103212947								
<b>ΚΥΚΛΟΣ ΧΡΗΜΑΤΙΣΤΗΡΙΑΚΗ Α.Ε.Π.Ε.Υ.</b>			a			a			
ΠΑΝΕΠΙΣΤΗΜΙΟΥ 39 39, ΑΘΗΝΑ	2103364300								
<b>ΛΕΩΝ ΔΕΠΟΛΑΣ ΧΡΗΜΑΤΙΣΤΗΡΙΑΚΗ Α.Ε.Π.Ε.Υ.</b>			a		a	a			
ΧΡΗΣΤΟΥ ΛΑΔΑ 1 1, ΑΘΗΝΑ	2103213276 -28								
<b>Ν. ΧΡΥΣΟΧΟΙΔΗΣ ΧΡΗΜΑΤΙΣΤΗΡΙΑΚΗ Α.Ε.Π.Ε.Υ</b>			a			a			a
ΣΟΦΟΚΛΕΟΥΣ 7-9 7-9, ΑΘΗΝΑ	2103213913								
<b>ΠΑΝΤΕΛΑΚΗΣ ΧΡΗΜΑΤΙΣΤΗΡΙΑΚΗ Α.Ε.Π.Ε.Υ</b>			a		a	a	a		
ΕΘΝΙΚΗΣ ΑΝΤΙΣΤΑΣΕΩΣ 57, ΚΤΙΡΙΟ Β 57, ΧΑΛΑΝΔΡΙ	2106965000								
<b>ΠΕΙΡΑΙΩΣ Α.Ε.Π.Ε.Υ.</b>			a		a	a	a		a
ΣΤΑΔΙΟΥ 10 10, ΑΘΗΝΑ	2103354100								
<b>ΠΗΓΑΣΟΣ ΧΡΗΜΑΤΙΣΤΗΡΙΑΚΗ Α.Ε.Π.Ε.Υ.</b>			a			a			
ΒΑΛΛΑΩΡΙΤΟΥ 17 & ΑΜΕΡΙΚΗΣ 17 , ΑΘΗΝΑ	2103670700								
<b>ΣΤ. ΕΜ. ΛΑΥΡΕΝΤΑΚΗΣ ΧΡΗΜΑΤΙΣΤΗΡΙΑΚΗ Α.Ε.Π.Ε.Υ.</b>			a			a			
ΣΟΦΟΚΛΕΟΥΣ 7-9 7-9, ΑΘΗΝΑ	2103213336								
<b>ΤΡΑΠΕΖΑ EUROBANK ΑΕ</b>								a	
ΟΘΩΝΟΣ 8 , ΑΘΗΝΑ	2103337000								
<b>ΤΡΑΠΕΖΑ ΟΡΤΙΜΑ BANK Α.Ε.</b>			a		a	a	a	a	
ΑΙΓΙΑΛΕΙΑΣ 32 & ΠΑΡΑΔΕΙΣΟΥ 32 , ΜΑΡΟΥΣΙ	2108173111								
<b>ΤΡΑΠΕΖΑ ΠΕΙΡΑΙΩΣ ΑΝΩΝΥΜΟΣ ΕΤΑΙΡΕΙΑ</b>			a			a		a	
ΑΜΕΡΙΚΗΣ 4 , ΑΘΗΝΑ	2103335000								



**Πίνακας Μετοχών Υπό Ειδική Διαπραγμάτευση**

Χρέογραφο	Κατηγορία Διαπραγμάτευσης
Ειδικός Διαπραγματευτής	Εναρξη Ειδικής Διαπραγμάτευσης
<b>ΣΠΥΡΟΥ ΑΓΡ. ΟΙΚ. (ΚΟ)</b>	<b>Επιτήρηση</b>
EUROBANK EQUITIES Α.Ε.Π.Ε.Υ.	02/09/2019
<b>MLS ΠΛΗΡΟΦΟΡΙΚΗ (ΚΟ)</b>	<b>Κατάσταση σε Αναστολή</b>
ΠΕΙΡΑΙΩΣ Α.Ε.Π.Ε.Υ.	01/08/2019
<b>ALPHA ETF FTSE Athens Large Cap</b>	<b>Διαπραγματεύσιμα Αμοιβαία Κεφάλαια (Δ.Α.Κ.)</b>
ΑΛΦΑ FINANCE ΜΟΝΟΠΡΟΣΩΠΗ ΑΕΠΕΥ	02/01/1900
ΕΘΝΙΚΗ ΧΡΗΜΑΤΙΣΤΗΡΙΑΚΗ Α.Ε.Π.Ε.Υ.	02/01/1900
<b>A.S. COMPANY (ΚΟ)</b>	<b>Κύρια Αγορά</b>
EUROBANK EQUITIES Α.Ε.Π.Ε.Υ.	01/04/2019
<b>ALPHA ΥΠΗΡΕΣΙΩΝ ΣΥΜΜ (ΚΟ)</b>	<b>Κύρια Αγορά</b>
EUROBANK EQUITIES Α.Ε.Π.Ε.Υ.	22/10/2006
MERIT ΧΡΗΜΑΤΙΣΤΗΡΙΑΚΗ Α.Ε.Π.Ε.Υ.	03/09/2012
ΑΛΦΑ FINANCE ΜΟΝΟΠΡΟΣΩΠΗ ΑΕΠΕΥ	29/02/2016
ΕΘΝΙΚΗ ΧΡΗΜΑΤΙΣΤΗΡΙΑΚΗ Α.Ε.Π.Ε.Υ.	02/01/1900
ΕΛΛΗΝΟΑΜΕΡΙΚΑΝΙΚΗ ΧΡΗΜΑΤΙΣΤΗΡΙΑΚΗ ΑΕΠΕΥ	25/07/2014
ΛΕΩΝ ΔΕΠΟΛΑΣ ΧΡΗΜΑΤΙΣΤΗΡΙΑΚΗ Α.Ε.Π.Ε.Υ.	04/01/2016
ΠΕΙΡΑΙΩΣ Α.Ε.Π.Ε.Υ.	28/05/2009
<b>ΑΤΤΙΚΑ BANK Α.Τ.Ε. (ΚΟ)</b>	<b>Κύρια Αγορά</b>
EUROBANK EQUITIES Α.Ε.Π.Ε.Υ.	11/11/2019
EUROXX ΧΡΗΜΑΤΙΣΤΗΡΙΑΚΗ Α.Ε.Π.Ε.Υ.	22/01/2016
ΠΕΙΡΑΙΩΣ Α.Ε.Π.Ε.Υ.	20/09/2017
<b>AUTOHELLAS (ΚΟ)</b>	<b>Κύρια Αγορά</b>
EUROXX ΧΡΗΜΑΤΙΣΤΗΡΙΑΚΗ Α.Ε.Π.Ε.Υ.	02/07/2018
ΑΛΦΑ FINANCE ΜΟΝΟΠΡΟΣΩΠΗ ΑΕΠΕΥ	01/07/2019
<b>AVE (ΚΟ)</b>	<b>Κύρια Αγορά</b>
EUROXX ΧΡΗΜΑΤΙΣΤΗΡΙΑΚΗ Α.Ε.Π.Ε.Υ.	05/06/2020
<b>BRIQ PROPERTIES (ΚΟ)</b>	<b>Κύρια Αγορά</b>
EUROBANK EQUITIES Α.Ε.Π.Ε.Υ.	09/09/2019
ΛΕΩΝ ΔΕΠΟΛΑΣ ΧΡΗΜΑΤΙΣΤΗΡΙΑΚΗ Α.Ε.Π.Ε.Υ.	22/02/2021
<b>BYTE COMPUTER (ΚΟ)</b>	<b>Κύρια Αγορά</b>
MERIT ΧΡΗΜΑΤΙΣΤΗΡΙΑΚΗ Α.Ε.Π.Ε.Υ.	04/08/2008
<b>CENERGY HOLDINGS (ΚΑ)</b>	<b>Κύρια Αγορά</b>
EUROBANK EQUITIES Α.Ε.Π.Ε.Υ.	02/01/2016
ΑΛΦΑ FINANCE ΜΟΝΟΠΡΟΣΩΠΗ ΑΕΠΕΥ	02/01/2016
<b>CNL CAPITAL (ΚΟ)</b>	<b>Κύρια Αγορά</b>
MERIT ΧΡΗΜΑΤΙΣΤΗΡΙΑΚΗ Α.Ε.Π.Ε.Υ.	01/10/2018
<b>COCA-COLA HBC AG (ΚΟ)</b>	<b>Κύρια Αγορά</b>
ΒΕΤΑ ΧΡΗΜΑΤΙΣΤΗΡΙΑΚΗ Α.Ε.Π.Ε.Υ.	08/03/2021
ΕΘΝΙΚΗ ΧΡΗΜΑΤΙΣΤΗΡΙΑΚΗ Α.Ε.Π.Ε.Υ.	02/01/1900
ΠΕΙΡΑΙΩΣ Α.Ε.Π.Ε.Υ.	04/05/2015
<b>EUROBANK HOLDINGS (ΚΟ)</b>	<b>Κύρια Αγορά</b>
EUROBANK EQUITIES Α.Ε.Π.Ε.Υ.	01/06/2012
MERIT ΧΡΗΜΑΤΙΣΤΗΡΙΑΚΗ Α.Ε.Π.Ε.Υ.	06/11/2017
ΑΛΦΑ FINANCE ΜΟΝΟΠΡΟΣΩΠΗ ΑΕΠΕΥ	09/01/2006
ΕΘΝΙΚΗ ΧΡΗΜΑΤΙΣΤΗΡΙΑΚΗ Α.Ε.Π.Ε.Υ.	02/01/1900
ΕΛΛΗΝΟΑΜΕΡΙΚΑΝΙΚΗ ΧΡΗΜΑΤΙΣΤΗΡΙΑΚΗ ΑΕΠΕΥ	25/07/2014
ΛΕΩΝ ΔΕΠΟΛΑΣ ΧΡΗΜΑΤΙΣΤΗΡΙΑΚΗ Α.Ε.Π.Ε.Υ.	30/11/2018
ΠΕΙΡΑΙΩΣ Α.Ε.Π.Ε.Υ.	28/09/2009
<b>FOURLIS ΣΥΜΜΕΤΟΧΩΝ (ΚΟ)</b>	<b>Κύρια Αγορά</b>
EUROBANK EQUITIES Α.Ε.Π.Ε.Υ.	01/12/2016
ΠΕΙΡΑΙΩΣ Α.Ε.Π.Ε.Υ.	06/03/2017
<b>INTERCONTINENTAL (ΚΟ)</b>	<b>Κύρια Αγορά</b>
ΛΕΩΝ ΔΕΠΟΛΑΣ ΧΡΗΜΑΤΙΣΤΗΡΙΑΚΗ Α.Ε.Π.Ε.Υ.	03/06/2019
<b>INTRACOM HOLDINGS (ΚΟ)</b>	<b>Κύρια Αγορά</b>
ΛΕΩΝ ΔΕΠΟΛΑΣ ΧΡΗΜΑΤΙΣΤΗΡΙΑΚΗ Α.Ε.Π.Ε.Υ.	08/10/2018
<b>JUMBO (ΚΟ)</b>	<b>Κύρια Αγορά</b>
ΒΕΤΑ ΧΡΗΜΑΤΙΣΤΗΡΙΑΚΗ Α.Ε.Π.Ε.Υ.	01/02/2021
EUROBANK EQUITIES Α.Ε.Π.Ε.Υ.	25/05/2020
MERIT ΧΡΗΜΑΤΙΣΤΗΡΙΑΚΗ Α.Ε.Π.Ε.Υ.	06/11/2017
ΠΕΙΡΑΙΩΣ Α.Ε.Π.Ε.Υ.	06/03/2017
<b>LAMDA DEVELOPMENT(ΚΟ)</b>	<b>Κύρια Αγορά</b>
EUROBANK EQUITIES Α.Ε.Π.Ε.Υ.	08/12/2014
ΠΑΝΤΕΛΑΚΗΣ ΧΡΗΜΑΤΙΣΤΗΡΙΑΚΗ Α.Ε.Π.Ε.Υ	06/11/2017
ΠΕΙΡΑΙΩΣ Α.Ε.Π.Ε.Υ.	29/06/2017
<b>MARFIN INVESTMENT GROUP (ΚΟ)</b>	<b>Κύρια Αγορά</b>
EUROBANK EQUITIES Α.Ε.Π.Ε.Υ.	23/03/2015
ΠΕΙΡΑΙΩΣ Α.Ε.Π.Ε.Υ.	02/02/2009
<b>PREMIA (ΚΟ)</b>	<b>Κύρια Αγορά</b>
ΒΕΤΑ ΧΡΗΜΑΤΙΣΤΗΡΙΑΚΗ Α.Ε.Π.Ε.Υ.	01/06/2021

**Πίνακας Μετοχών Υπό Ειδική Διαπραγμάτευση**

Χρέογραφο	Κατηγορία Διαπραγμάτευσης
Ειδικός Διαπραγματευτής	Εναρξη Ειδικής Διαπραγμάτευσης
<b>PROFILE (ΚΟ)</b>	<b>Κύρια Αγορά</b>
ΠΑΝΤΕΛΑΚΗΣ ΧΡΗΜΑΤΙΣΤΗΡΙΑΚΗ Α.Ε.Π.Ε.Υ	01/07/2019
<b>QUEST ΣΥΜΜΕΤΟΧΩΝ (ΚΟ)</b>	<b>Κύρια Αγορά</b>
ΒΕΤΑ ΧΡΗΜΑΤΙΣΤΗΡΙΑΚΗ Α.Ε.Π.Ε.Υ.	26/03/2018
EUROBANK EQUITIES Α.Ε.Π.Ε.Υ.	28/01/2019
<b>TITAN CEMENT (ΚΑ)</b>	<b>Κύρια Αγορά</b>
ΒΕΤΑ ΧΡΗΜΑΤΙΣΤΗΡΙΑΚΗ Α.Ε.Π.Ε.Υ.	01/02/2021
EUROBANK EQUITIES Α.Ε.Π.Ε.Υ.	06/11/2019
ΠΕΙΡΑΙΩΣ Α.Ε.Π.Ε.Υ.	18/01/2021
<b>UNIBIOS (ΚΟ)</b>	<b>Κύρια Αγορά</b>
ΛΕΩΝ ΔΕΠΟΛΑΣ ΧΡΗΜΑΤΙΣΤΗΡΙΑΚΗ Α.Ε.Π.Ε.Υ.	01/02/2021
<b>VIOTALCO SA/NV (ΚΑ)</b>	<b>Κύρια Αγορά</b>
EUROBANK EQUITIES Α.Ε.Π.Ε.Υ.	04/03/2014
MERIT ΧΡΗΜΑΤΙΣΤΗΡΙΑΚΗ Α.Ε.Π.Ε.Υ.	17/03/2014
ΑΛΦΑ FINANCE ΜΟΝΟΠΡΟΣΩΠΗ ΑΕΠΕΥ	11/03/2008
<b>ΑΒΑΞ Α.Ε. (ΚΟ)</b>	<b>Κύρια Αγορά</b>
EUROBANK EQUITIES Α.Ε.Π.Ε.Υ.	14/12/2015
ΠΕΙΡΑΙΩΣ Α.Ε.Π.Ε.Υ.	01/02/2021
<b>ΑΔΜΗΕ ΣΥΜΜΕΤΟΧΩΝ Α.Ε. (ΚΟ)</b>	<b>Κύρια Αγορά</b>
EUROBANK EQUITIES Α.Ε.Π.Ε.Υ.	24/05/2021
ΕΛΛΗΝΟΑΜΕΡΙΚΑΝΙΚΗ ΧΡΗΜΑΤΙΣΤΗΡΙΑΚΗ ΑΕΠΕΥ	09/03/2020
ΠΕΙΡΑΙΩΣ Α.Ε.Π.Ε.Υ.	29/06/2017
<b>ΑΕΡΟΠΟΡΙΑ ΑΙΓΑΙΟΥ (ΚΟ)</b>	<b>Κύρια Αγορά</b>
EUROBANK EQUITIES Α.Ε.Π.Ε.Υ.	22/09/2020
<b>ΑΝΔΡΟΜΕΔΑ ΑΕΕΧ (ΚΟ)</b>	<b>Κύρια Αγορά</b>
ΒΕΤΑ ΧΡΗΜΑΤΙΣΤΗΡΙΑΚΗ Α.Ε.Π.Ε.Υ.	15/02/2021
<b>ΓΕΚ ΤΕΡΝΑ (ΚΟ)</b>	<b>Κύρια Αγορά</b>
ΒΕΤΑ ΧΡΗΜΑΤΙΣΤΗΡΙΑΚΗ Α.Ε.Π.Ε.Υ.	08/03/2021
EUROBANK EQUITIES Α.Ε.Π.Ε.Υ.	24/05/2021
ΠΕΙΡΑΙΩΣ Α.Ε.Π.Ε.Υ.	29/08/2019
<b>ΔΕΗ (ΚΟ)</b>	<b>Κύρια Αγορά</b>
ΒΕΤΑ ΧΡΗΜΑΤΙΣΤΗΡΙΑΚΗ Α.Ε.Π.Ε.Υ.	01/02/2021
EUROBANK EQUITIES Α.Ε.Π.Ε.Υ.	22/10/2006
MERIT ΧΡΗΜΑΤΙΣΤΗΡΙΑΚΗ Α.Ε.Π.Ε.Υ.	06/11/2017
ΑΛΦΑ FINANCE ΜΟΝΟΠΡΟΣΩΠΗ ΑΕΠΕΥ	09/01/2006
ΕΘΝΙΚΗ ΧΡΗΜΑΤΙΣΤΗΡΙΑΚΗ Α.Ε.Π.Ε.Υ.	02/01/1900
ΕΛΛΗΝΟΑΜΕΡΙΚΑΝΙΚΗ ΧΡΗΜΑΤΙΣΤΗΡΙΑΚΗ ΑΕΠΕΥ	01/09/2014
ΠΕΙΡΑΙΩΣ Α.Ε.Π.Ε.Υ.	28/09/2009
<b>ΕΘΝΙΚΗ ΤΡΑΠΕΖΑ (ΚΟ)</b>	<b>Κύρια Αγορά</b>
ΒΕΤΑ ΧΡΗΜΑΤΙΣΤΗΡΙΑΚΗ Α.Ε.Π.Ε.Υ.	01/02/2021
EUROBANK EQUITIES Α.Ε.Π.Ε.Υ.	22/10/2006
MERIT ΧΡΗΜΑΤΙΣΤΗΡΙΑΚΗ Α.Ε.Π.Ε.Υ.	03/09/2012
ΑΛΦΑ FINANCE ΜΟΝΟΠΡΟΣΩΠΗ ΑΕΠΕΥ	09/01/2006
ΕΘΝΙΚΗ ΧΡΗΜΑΤΙΣΤΗΡΙΑΚΗ Α.Ε.Π.Ε.Υ.	02/01/1900
ΕΛΛΗΝΟΑΜΕΡΙΚΑΝΙΚΗ ΧΡΗΜΑΤΙΣΤΗΡΙΑΚΗ ΑΕΠΕΥ	25/07/2014
ΛΕΩΝ ΔΕΠΟΛΑΣ ΧΡΗΜΑΤΙΣΤΗΡΙΑΚΗ Α.Ε.Π.Ε.Υ.	20/05/2015
ΠΕΙΡΑΙΩΣ Α.Ε.Π.Ε.Υ.	08/09/2008
<b>ΕΚΤΕΡ (ΚΟ)</b>	<b>Κύρια Αγορά</b>
EUROBANK EQUITIES Α.Ε.Π.Ε.Υ.	16/10/2017
ΛΕΩΝ ΔΕΠΟΛΑΣ ΧΡΗΜΑΤΙΣΤΗΡΙΑΚΗ Α.Ε.Π.Ε.Υ.	21/05/2018
<b>ΕΛΑΣΤΡΟΝ (ΚΟ)</b>	<b>Κύρια Αγορά</b>
ΛΕΩΝ ΔΕΠΟΛΑΣ ΧΡΗΜΑΤΙΣΤΗΡΙΑΚΗ Α.Ε.Π.Ε.Υ.	20/02/2017
<b>ΕΛΒΑΛΧΑΛΚΟΡ (ΚΟ)</b>	<b>Κύρια Αγορά</b>
EUROBANK EQUITIES Α.Ε.Π.Ε.Υ.	07/05/2018
ΑΛΦΑ FINANCE ΜΟΝΟΠΡΟΣΩΠΗ ΑΕΠΕΥ	07/05/2018
<b>ΕΛΒΕ Α.Β.Ε.Ε. (ΚΟ)</b>	<b>Κύρια Αγορά</b>
ΛΕΩΝ ΔΕΠΟΛΑΣ ΧΡΗΜΑΤΙΣΤΗΡΙΑΚΗ Α.Ε.Π.Ε.Υ.	02/11/2020
<b>ΕΛΛΑΚΤΩΡ (ΚΟ)</b>	<b>Κύρια Αγορά</b>
EUROBANK EQUITIES Α.Ε.Π.Ε.Υ.	01/06/2012
EUROXX ΧΡΗΜΑΤΙΣΤΗΡΙΑΚΗ Α.Ε.Π.Ε.Υ.	24/09/2018
ΑΛΦΑ FINANCE ΜΟΝΟΠΡΟΣΩΠΗ ΑΕΠΕΥ	18/03/2019
ΕΘΝΙΚΗ ΧΡΗΜΑΤΙΣΤΗΡΙΑΚΗ Α.Ε.Π.Ε.Υ.	02/01/1900
ΠΕΙΡΑΙΩΣ Α.Ε.Π.Ε.Υ.	22/10/2018
<b>ΕΛΛΗΝ. ΧΡΗΜΑΤΙΣΤΗΡΙΑ-Χ.Α. (ΚΟ)</b>	<b>Κύρια Αγορά</b>
ΕΘΝΙΚΗ ΧΡΗΜΑΤΙΣΤΗΡΙΑΚΗ Α.Ε.Π.Ε.Υ.	02/01/1900
ΕΛΛΗΝΟΑΜΕΡΙΚΑΝΙΚΗ ΧΡΗΜΑΤΙΣΤΗΡΙΑΚΗ ΑΕΠΕΥ	01/09/2014
ΠΕΙΡΑΙΩΣ Α.Ε.Π.Ε.Υ.	04/05/2015

**Πίνακας Μετοχών Υπό Ειδική Διαπραγμάτευση**

Χρεόγραφο	Κατηγορία Διαπραγμάτευσης
Ειδικός Διαπραγματευτής	Έναρξη Ειδικής Διαπραγμάτευσης
<b>ΕΛΛΗΝΙΚΑ ΠΕΤΡΕΛΙΑ (ΚΟ)</b>	<b>Κύρια Αγορά</b>
ΕΛΛΗΝΟΑΜΕΡΙΚΑΝΙΚΗ ΧΡΗΜΑΤΙΣΤΗΡΙΑΚΗ ΑΕΠΕΥ	14/09/2015
ΠΕΙΡΑΙΩΣ Α.Ε.Π.Ε.Υ.	20/03/2017
<b>ΕΛΤΟΝ (ΚΟ)</b>	<b>Κύρια Αγορά</b>
ΒΕΤΑ ΧΡΗΜΑΤΙΣΤΗΡΙΑΚΗ Α.Ε.Π.Ε.Υ.	03/09/2012
ΛΕΩΝ ΔΕΠΟΛΑΣ ΧΡΗΜΑΤΙΣΤΗΡΙΑΚΗ Α.Ε.Π.Ε.Υ.	01/04/2019
<b>ΕΝΤΕΡΣΟΦΤ (ΚΟ)</b>	<b>Κύρια Αγορά</b>
ΕΥΡΟΒΑΝΚ ΕQUITIES Α.Ε.Π.Ε.Υ.	22/06/2020
<b>ΕΥΔΑΠ (ΚΟ)</b>	<b>Κύρια Αγορά</b>
ΕΥΡΟΒΑΝΚ ΕQUITIES Α.Ε.Π.Ε.Υ.	10/06/2019
ΑΛΦΑ FINANCE ΜΟΝΟΠΡΟΣΩΠΗ ΑΕΠΕΥ	27/01/2020
<b>ΕΥΡΩΠΑΪΚΗ ΠΙΣΤΗ (ΚΟ)</b>	<b>Κύρια Αγορά</b>
ΒΕΤΑ ΧΡΗΜΑΤΙΣΤΗΡΙΑΚΗ Α.Ε.Π.Ε.Υ.	27/07/2020
ΠΑΝΤΕΛΑΚΗΣ ΧΡΗΜΑΤΙΣΤΗΡΙΑΚΗ Α.Ε.Π.Ε.Υ.	15/07/2019
<b>ΙΚΤΙΝΟΣ ΕΛΛΑΣ (ΚΟ)</b>	<b>Κύρια Αγορά</b>
ΕΥΡΟΒΑΝΚ ΕQUITIES Α.Ε.Π.Ε.Υ.	25/02/2019
ΑΛΦΑ FINANCE ΜΟΝΟΠΡΟΣΩΠΗ ΑΕΠΕΥ	01/04/2019
ΕΘΝΙΚΗ ΧΡΗΜΑΤΙΣΤΗΡΙΑΚΗ Α.Ε.Π.Ε.Υ.	02/01/1900
<b>ΙΝΤΕΑΛ ΟΜΙΛΟΣ (ΚΟ)</b>	<b>Κύρια Αγορά</b>
ΕΥΡΟΒΑΝΚ ΕQUITIES Α.Ε.Π.Ε.Υ.	07/06/2021
ΠΕΙΡΑΙΩΣ Α.Ε.Π.Ε.Υ.	07/06/2021
<b>ΙΝΤΕΡΓΟΥΝΤ-ΞΥΛΕΜΠΟΡΙΑ (ΚΟ)</b>	<b>Κύρια Αγορά</b>
ΕΥΡΟΒΑΝΚ ΕQUITIES Α.Ε.Π.Ε.Υ.	05/07/2021
ΠΑΝΤΕΛΑΚΗΣ ΧΡΗΜΑΤΙΣΤΗΡΙΑΚΗ Α.Ε.Π.Ε.Υ.	01/07/2021
<b>ΚΑΡΑΜΟΛΕΓΚΟΣ (ΚΟ)</b>	<b>Κύρια Αγορά</b>
ΕΥΡΟΧΧ ΧΡΗΜΑΤΙΣΤΗΡΙΑΚΗ Α.Ε.Π.Ε.Υ.	04/10/2019
<b>ΚΛΟΥΚΙΝΑΣ - ΛΑΠΠΑΣ (ΚΟ)</b>	<b>Κύρια Αγορά</b>
ΒΕΤΑ ΧΡΗΜΑΤΙΣΤΗΡΙΑΚΗ Α.Ε.Π.Ε.Υ.	22/09/2014
<b>ΚΡΙ - ΚΡΙ (ΚΟ)</b>	<b>Κύρια Αγορά</b>
ΕΥΡΟΒΑΝΚ ΕQUITIES Α.Ε.Π.Ε.Υ.	07/05/2018
ΛΕΩΝ ΔΕΠΟΛΑΣ ΧΡΗΜΑΤΙΣΤΗΡΙΑΚΗ Α.Ε.Π.Ε.Υ.	16/01/2017
<b>ΛΑΜΨΑ (ΚΟ)</b>	<b>Κύρια Αγορά</b>
ΛΕΩΝ ΔΕΠΟΛΑΣ ΧΡΗΜΑΤΙΣΤΗΡΙΑΚΗ Α.Ε.Π.Ε.Υ.	16/01/2017
<b>ΜΟΤΟΡ ΟΙΛ (ΚΟ)</b>	<b>Κύρια Αγορά</b>
ΒΕΤΑ ΧΡΗΜΑΤΙΣΤΗΡΙΑΚΗ Α.Ε.Π.Ε.Υ.	08/03/2021
ΕΥΡΟΒΑΝΚ ΕQUITIES Α.Ε.Π.Ε.Υ.	22/10/2006
MERIT ΧΡΗΜΑΤΙΣΤΗΡΙΑΚΗ Α.Ε.Π.Ε.Υ.	25/02/2019
ΕΘΝΙΚΗ ΧΡΗΜΑΤΙΣΤΗΡΙΑΚΗ Α.Ε.Π.Ε.Υ.	02/01/1900
ΕΛΛΗΝΟΑΜΕΡΙΚΑΝΙΚΗ ΧΡΗΜΑΤΙΣΤΗΡΙΑΚΗ ΑΕΠΕΥ	01/09/2014
ΛΕΩΝ ΔΕΠΟΛΑΣ ΧΡΗΜΑΤΙΣΤΗΡΙΑΚΗ Α.Ε.Π.Ε.Υ.	01/04/2019
ΠΕΙΡΑΙΩΣ Α.Ε.Π.Ε.Υ.	04/05/2015
<b>ΜΥΤΙΛΗΝΑΙΟΣ (ΚΟ)</b>	<b>Κύρια Αγορά</b>
ΕΥΡΟΒΑΝΚ ΕQUITIES Α.Ε.Π.Ε.Υ.	20/09/2017
MERIT ΧΡΗΜΑΤΙΣΤΗΡΙΑΚΗ Α.Ε.Π.Ε.Υ.	25/02/2019
ΑΛΦΑ FINANCE ΜΟΝΟΠΡΟΣΩΠΗ ΑΕΠΕΥ	15/04/2019
ΕΘΝΙΚΗ ΧΡΗΜΑΤΙΣΤΗΡΙΑΚΗ Α.Ε.Π.Ε.Υ.	02/01/1900
ΠΕΙΡΑΙΩΣ Α.Ε.Π.Ε.Υ.	04/05/2015
<b>ΟΛΠ (ΚΟ)</b>	<b>Κύρια Αγορά</b>
ΕΥΡΟΒΑΝΚ ΕQUITIES Α.Ε.Π.Ε.Υ.	06/02/2019
<b>ΟΠΑΠ (ΚΟ)</b>	<b>Κύρια Αγορά</b>
ΕΥΡΟΒΑΝΚ ΕQUITIES Α.Ε.Π.Ε.Υ.	22/10/2006
MERIT ΧΡΗΜΑΤΙΣΤΗΡΙΑΚΗ Α.Ε.Π.Ε.Υ.	20/03/2017
ΑΛΦΑ FINANCE ΜΟΝΟΠΡΟΣΩΠΗ ΑΕΠΕΥ	09/01/2006
ΕΘΝΙΚΗ ΧΡΗΜΑΤΙΣΤΗΡΙΑΚΗ Α.Ε.Π.Ε.Υ.	02/01/1900
ΕΛΛΗΝΟΑΜΕΡΙΚΑΝΙΚΗ ΧΡΗΜΑΤΙΣΤΗΡΙΑΚΗ ΑΕΠΕΥ	25/07/2014
ΠΕΙΡΑΙΩΣ Α.Ε.Π.Ε.Υ.	04/05/2015
<b>ΟΤΕ (ΚΟ)</b>	<b>Κύρια Αγορά</b>
ΕΥΡΟΒΑΝΚ ΕQUITIES Α.Ε.Π.Ε.Υ.	22/10/2006
MERIT ΧΡΗΜΑΤΙΣΤΗΡΙΑΚΗ Α.Ε.Π.Ε.Υ.	20/03/2017
ΑΛΦΑ FINANCE ΜΟΝΟΠΡΟΣΩΠΗ ΑΕΠΕΥ	09/01/2006
ΕΘΝΙΚΗ ΧΡΗΜΑΤΙΣΤΗΡΙΑΚΗ Α.Ε.Π.Ε.Υ.	02/01/1900
ΕΛΛΗΝΟΑΜΕΡΙΚΑΝΙΚΗ ΧΡΗΜΑΤΙΣΤΗΡΙΑΚΗ ΑΕΠΕΥ	25/07/2014
ΛΕΩΝ ΔΕΠΟΛΑΣ ΧΡΗΜΑΤΙΣΤΗΡΙΑΚΗ Α.Ε.Π.Ε.Υ.	20/04/2015
ΠΕΙΡΑΙΩΣ Α.Ε.Π.Ε.Υ.	08/09/2008
<b>ΠΑΠΟΥΤΣΑΝΗΣ (ΚΟ)</b>	<b>Κύρια Αγορά</b>
ΒΕΤΑ ΧΡΗΜΑΤΙΣΤΗΡΙΑΚΗ Α.Ε.Π.Ε.Υ.	25/11/2013
ΑΛΦΑ FINANCE ΜΟΝΟΠΡΟΣΩΠΗ ΑΕΠΕΥ	19/11/2018

**Πίνακας Μετοχών Υπό Ειδική Διαπραγμάτευση**

Χρεόγραφο	Κατηγορία Διαπραγμάτευσης
Ειδικός Διαπραγματευτής	Έναρξη Ειδικής Διαπραγμάτευσης
<b>ΠΕΙΡΑΙΩΣ FINANCIAL HOLD (ΚΟ)</b>	<b>Κύρια Αγορά</b>
EUROBANK EQUITIES Α.Ε.Π.Ε.Υ.	22/10/2006
EUROXX ΧΡΗΜΑΤΙΣΤΗΡΙΑΚΗ Α.Ε.Π.Ε.Υ.	15/02/2016
MERIT ΧΡΗΜΑΤΙΣΤΗΡΙΑΚΗ Α.Ε.Π.Ε.Υ.	16/09/2013
ΑΛΦΑ FINANCE ΜΟΝΟΠΡΟΣΩΠΗ ΑΕΠΕΥ	15/04/2019
ΕΘΝΙΚΗ ΧΡΗΜΑΤΙΣΤΗΡΙΑΚΗ Α.Ε.Π.Ε.Υ.	02/01/1900
ΕΛΛΗΝΟΑΜΕΡΙΚΑΝΙΚΗ ΧΡΗΜΑΤΙΣΤΗΡΙΑΚΗ ΑΕΠΕΥ	25/07/2014
ΛΕΩΝ ΔΕΠΟΛΑΣ ΧΡΗΜΑΤΙΣΤΗΡΙΑΚΗ Α.Ε.Π.Ε.Υ.	30/11/2018
ΠΕΙΡΑΙΩΣ Α.Ε.Π.Ε.Υ.	16/02/2009
<b>ΠΕΤΡΟΠΟΥΛΟΣ ΠΕΤΡΟΣ (ΚΟ)</b>	<b>Κύρια Αγορά</b>
EUROBANK EQUITIES Α.Ε.Π.Ε.Υ.	01/04/2019
ΠΑΝΤΕΛΑΚΗΣ ΧΡΗΜΑΤΙΣΤΗΡΙΑΚΗ Α.Ε.Π.Ε.Υ	16/03/2020
<b>ΠΛΑΙΣΙΟ COMPUTERS (ΚΟ)</b>	<b>Κύρια Αγορά</b>
EUROBANK EQUITIES Α.Ε.Π.Ε.Υ.	02/03/2015
<b>ΠΛΑΣΤΙΚΑ ΘΡΑΚΗΣ (ΚΟ)</b>	<b>Κύρια Αγορά</b>
EUROBANK EQUITIES Α.Ε.Π.Ε.Υ.	26/03/2018
ΑΛΦΑ FINANCE ΜΟΝΟΠΡΟΣΩΠΗ ΑΕΠΕΥ	26/03/2018
<b>ΣΑΡΑΝΤΗΣ ΓΡ. (ΚΟ)</b>	<b>Κύρια Αγορά</b>
ΒΕΤΑ ΧΡΗΜΑΤΙΣΤΗΡΙΑΚΗ Α.Ε.Π.Ε.Υ.	14/05/2012
EUROBANK EQUITIES Α.Ε.Π.Ε.Υ.	24/10/2016
<b>ΤΕΡΝΑ ΕΝΕΡΓΕΙΑΚΗ (ΚΟ)</b>	<b>Κύρια Αγορά</b>
ΒΕΤΑ ΧΡΗΜΑΤΙΣΤΗΡΙΑΚΗ Α.Ε.Π.Ε.Υ.	08/03/2021
EUROBANK EQUITIES Α.Ε.Π.Ε.Υ.	24/05/2021
ΠΕΙΡΑΙΩΣ Α.Ε.Π.Ε.Υ.	09/12/2019

**Γνωστοποιήσεις Συναλλαγών - Κατάλογος Υπόχρεων Προσώπων**

Ημερομηνία Υποβολής [1]	Επωνυμία	Λόγος Υποβολής [2]	Υπόχρεος	Ιδιότητα Υπόχρεου	Σχέση με τον Υπόχρεο	Ημερομηνία Συναλλαγής	Αγορά	Όγκος Συναλλαγών	Αξία Συναλλαγών	Φύση Συναλλαγής [3]	Είδος Χρηματικού μέσου	Παρατηρήσεις [4]
12/07/2021	EUROBANK ERGASIAS YΠHPPECIZQN KAI CΥMMETOΧΩN A.E.	B	ΒΑΣΙΛΕΙΟΥ ΚΩΝCΤΑΝΤΙΝΟC	Μέλοc ΔC Εκτελεcτικό	Cυνδεόμενο Νομικό Πρόcσωπο	08/07/2021	ΠΑΡΑΓΩΓΩN ΧΑ	1,210	98,678.20	A	Παράγωγο	4
12/07/2021	EUROBANK ERGASIAS YΠHPPECIZQN KAI CΥMMETOΧΩN A.E.	B	ΒΑΣΙΛΕΙΟΥ ΚΩΝCΤΑΝΤΙΝΟC	Μέλοc ΔC Εκτελεcτικό	Cυνδεόμενο Νομικό Πρόcσωπο	08/07/2021	AΞΙΩN ΧΑ	75,320	62,086.61	Π	Μετοχή	1
12/07/2021	EUROBANK ERGASIAS YΠHPPECIZQN KAI CΥMMETOΧΩN A.E.	B	ΒΑΣΙΛΕΙΟΥ ΚΩΝCΤΑΝΤΙΝΟC	Μέλοc ΔC Εκτελεcτικό	Cυνδεόμενο Νομικό Πρόcσωπο	08/07/2021	AΞΙΩN ΧΑ	75,320	62,023.25	A	Μετοχή	1
12/07/2021	EUROBANK ERGASIAS YΠHPPECIZQN KAI CΥMMETOΧΩN A.E.	B	ΒΑΣΙΛΕΙΟΥ ΚΩΝCΤΑΝΤΙΝΟC	Μέλοc ΔC Εκτελεcτικό	Cυνδεόμενο Νομικό Πρόcσωπο	08/07/2021	AΞΙΩN ΧΑ	137,991	113,866.47	Π	Μετοχή	1
12/07/2021	EUROBANK ERGASIAS YΠHPPECIZQN KAI CΥMMETOΧΩN A.E.	B	ΒΑΣΙΛΕΙΟΥ ΚΩΝCΤΑΝΤΙΝΟC	Μέλοc ΔC Εκτελεcτικό	Cυνδεόμενο Νομικό Πρόcσωπο	08/07/2021	AΞΙΩN ΧΑ	16,991	13,937.51	A	Μετοχή	1
12/07/2021	EUROBANK ERGASIAS YΠHPPECIZQN KAI CΥMMETOΧΩN A.E.	B	ΒΑΣΙΛΕΙΟΥ ΚΩΝCΤΑΝΤΙΝΟC	Μέλοc ΔC Εκτελεcτικό	Cυνδεόμενο Νομικό Πρόcσωπο	09/07/2021	ΠΑΡΑΓΩΓΩN ΧΑ	111	9,111.10	A	Παράγωγο	4
12/07/2021	EUROBANK ERGASIAS YΠHPPECIZQN KAI CΥMMETOΧΩN A.E.	B	ΒΑΣΙΛΕΙΟΥ ΚΩΝCΤΑΝΤΙΝΟC	Μέλοc ΔC Εκτελεcτικό	Cυνδεόμενο Νομικό Πρόcσωπο	09/07/2021	AΞΙΩN ΧΑ	63,400	52,679.29	Π	Μετοχή	1
12/07/2021	EUROBANK ERGASIAS YΠHPPECIZQN KAI CΥMMETOΧΩN A.E.	B	ΒΑΣΙΛΕΙΟΥ ΚΩΝCΤΑΝΤΙΝΟC	Μέλοc ΔC Εκτελεcτικό	Cυνδεόμενο Νομικό Πρόcσωπο	09/07/2021	AΞΙΩN ΧΑ	69,580	57,737.64	A	Μετοχή	1
12/07/2021	EUROBANK ERGASIAS YΠHPPECIZQN KAI CΥMMETOΧΩN A.E.	B	ΒΑΣΙΛΕΙΟΥ ΚΩΝCΤΑΝΤΙΝΟC	Μέλοc ΔC Εκτελεcτικό	Cυνδεόμενο Νομικό Πρόcσωπο	09/07/2021	AΞΙΩN ΧΑ	69,580	57,752.90	Π	Μετοχή	1
12/07/2021	EUROBANK ERGASIAS YΠHPPECIZQN KAI CΥMMETOΧΩN A.E.	B	ΒΑΣΙΛΕΙΟΥ ΚΩΝCΤΑΝΤΙΝΟC	Μέλοc ΔC Εκτελεcτικό	Cυνδεόμενο Νομικό Πρόcσωπο	09/07/2021	AΞΙΩN ΧΑ	51,700	42,920.40	A	Μετοχή	1
12/07/2021	ΓΡ. CΑΡΑΝΘΗC A.Β.Ε.Ε.	B	CΑΡΑΝΘΗC ΚΥΡΙΑΚΟC	Μέλοc ΔC Εκτελεcτικό	Cυνδεόμενο Νομικό Πρόcσωπο	07/07/2021	AΞΙΩN ΧΑ	1,464	12,897.84	A	Μετοχή	1
12/07/2021	ΓΡ. CΑΡΑΝΘΗC A.Β.Ε.Ε.	B	CΑΡΑΝΘΗC ΚΥΡΙΑΚΟC	Μέλοc ΔC Εκτελεcτικό	Cυνδεόμενο Νομικό Πρόcσωπο	08/07/2021	AΞΙΩN ΧΑ	7,000	61,460.00	A	Μετοχή	1

**Σημειώσεις Γνωστοποιήσεων Συναλλαγών**

Για περισσότερες πληροφορίες επί των γνωστοποιήσεων συναλλαγών επισκεφτείτε την ιστοσελίδα <http://athexgroup.gr/el/web/guest/companies-info-trade-notifications>

[1] - Η Ημερομηνία Υποβολής αφορά την Ημερομηνία που η Γνωστοποίηση παρελήφθει από το Χ.Α.

[2] - Λόγοc Υποβολής: A: Πρόcσωπο που αcκεί Διευθυντικά καθήκοντα, B: Πρόcσωπο που έχει cτενό δεcμό με πρόcσωπο που αcκεί Διευθυντικά καθήκοντα.

[3] - Φύcη Συναλλαγής: A: Αγορά, Π: Πώληcη.

[4] - Παρατηρήcεις: 1 - Λόγω Συμμετοχής ce AMK, 2 - Λόγω Εξάcκηcηc Δικαιώματοc Προαίρεcηc αγοράc μετοχών που παρέχεται ceο προcωπικό, 3 - Λόγω Δωρεάc, 4 - Λόγω Cυγχώνευcηc ή Διάcπαcηc κλπ, 5 - Λόγω Μετατροπήc ή Ανταλλαγής Ομολογιών, 6 - Ανταλλαγή Λόγω Προαιρετικήc Δημόcιαc Πρόταcηc.

Υποκείμενη Αγορά				Αγορά Παραγώγων													
Ανωτ Τιμή	Κατωτ Τιμή	Τιμή κλεισ.	Μεταβ.	Μήνας Παράδοσης	Άνοιγμα	Ανωτ Τιμή	Κατωτ Τιμή	Τελ. Τιμή	Τιμή κλεισ.	Τελευταία ζήτηση	Τελευταία προσφορά	Τιμή Εκκαθάρισης <sup>1</sup>	Υψηλό ζωής	Χαμηλό ζωής	Πράξεις	Όγκος	Ανοικτές θέσεις
<b>FTSE/X.A. Large Cap</b>				(Μονάδα Διαπραγμάτευσης: 1 Μονάδα Δείκτη x 2€, Χρηματικός Διακανονισμός)													
2,143.35	2,110.76	2,114.97	0.20%	Ιούλιος 2021	2,167.50	2,167.75	2,100.00	2,100.00	2,100.00	---	---	---	2,230.00	---	112	327	5,225
				Αύγουστος 2021	2,154.00	2,155.00	2,095.50	2,101.00	2,101.00	---	---	---	2,207.25	---	28	55	149
				Σεπτέμβριος 2021	---	---	---	---	2,119.00	---	---	---	---	---	---	---	---
				Δεκέμβριος 2021	---	---	---	---	2,129.75	---	---	---	---	---	---	---	---
				Μάρτιος 2022	---	---	---	---	2,140.25	---	---	---	---	---	---	---	---
				Ιούνιος 2022	---	---	---	---	2,151.00	---	---	---	---	---	---	---	---
<b>FTSE/X.A. Τράπεζες</b>				(Μονάδα Διαπραγμάτευσης: 1 Μονάδα Δείκτη x 15€, Χρηματικός Διακανονισμός)													
564.17	544.65	550.97	1.16%	Σεπτέμβριος 2021	---	---	---	---	544.00	---	---	---	569.25	---	---	---	5
				Δεκέμβριος 2021	---	---	---	---	549.50	---	---	---	---	---	---	---	---
				Μάρτιος 2022	---	---	---	---	552.25	---	---	---	---	---	---	---	---
				Ιούνιος 2022	---	---	---	---	555.00	---	---	---	---	---	---	---	---

**Σημειώσεις Παραγώγων**

Τις τιμές εκκαθάρισης και τις τελικές ανοικτές θέσεις μπορείτε να τις ανακτήσετε στο ακόλουθο path <http://www.helex.gr/el/web/guest/statistics-end-of-day-derivatives>

Υποκείμενη Αγορά				Αγορά Παραγώγων														
Ανωτ Τιμή	Κατωτ Τιμή	Τιμή κλεισ.	Μεταβ.	Μήνας Παράδοσης	Άνοιγμα	Ανωτ Τιμή	Κατωτ Τιμή	Τελ Τιμή	Τιμή κλεισ.	Τελευταία ζήτηση	Τελευταία προσφορά	Τιμή Εκκαθάρισης*	Υψηλό ζωής	Χαμηλό ζωής	Πράξεις	Όγκος	Ανοικτές θέσεις	
(Μέγεθος Συμβολαίου: 100 Χρεόγραφα, Φυσική Παράδοση)																		
<b>ALPHA ΥΠΗΡΕΣΙΩΝ ΣΥΜΜ (ΚΟ)</b>				Σεπτέμβριος 2021	1.15	1.16	1.10	1.10	1.10	---	---	---	1.35	---	532	28,441	36,718	
1.1595	1.1115	1.126	3.68%	Δεκέμβριος 2021	1.16	1.16	1.16	1.16	1.16	---	---	---	1.16	---	1	2	---	
				Μάρτιος 2022	---	---	---	---	1.10	---	---	---	---	---	---	---	---	
				Ιούνιος 2022	---	---	---	---	1.11	---	---	---	---	---	---	---	---	
(Μέγεθος Συμβολαίου: 100 Χρεόγραφα, Φυσική Παράδοση)																		
<b>ΑΤΤΙΚΑ BANK A.T.E. (ΚΟ)</b>				Σεπτέμβριος 2021	---	---	---	---	0.161	---	---	---	0.225	---	---	---	---	248
0.1632	0.157	0.159	-0.63%	Δεκέμβριος 2021	---	---	---	---	0.161	---	---	---	---	---	---	---	---	
				Μάρτιος 2022	---	---	---	---	0.162	---	---	---	---	---	---	---	---	
				Ιούνιος 2022	---	---	---	---	0.163	---	---	---	---	---	---	---	---	
(Μέγεθος Συμβολαίου: 100 Χρεόγραφα, Φυσική Παράδοση)																		
<b>CENERGY HOLDINGS (ΚΑ)</b>				Σεπτέμβριος 2021	2.51	2.51	2.49	2.49	2.49	---	---	---	2.86	---	6	14	9,710	
2.54	2.46	2.49	0.00%	Δεκέμβριος 2021	---	---	---	---	2.51	---	---	---	---	---	---	---	---	
				Μάρτιος 2022	---	---	---	---	2.52	---	---	---	---	---	---	---	---	
				Ιούνιος 2022	---	---	---	---	2.54	---	---	---	---	---	---	---	---	
(Μέγεθος Συμβολαίου: 100 Χρεόγραφα, Φυσική Παράδοση)																		
<b>COCA-COLA HBC AG (ΚΟ)</b>				Σεπτέμβριος 2021	29.84	29.98	29.84	29.95	29.95	---	---	---	30.46	---	3	3	105	
30.12	29.7	29.7	-0.60%	Δεκέμβριος 2021	---	---	---	---	30.15	---	---	---	---	---	---	---	---	
				Μάρτιος 2022	---	---	---	---	30.30	---	---	---	---	---	---	---	---	
				Ιούνιος 2022	---	---	---	---	30.45	---	---	---	---	---	---	---	---	
(Μέγεθος Συμβολαίου: 100 Χρεόγραφα, Φυσική Παράδοση)																		
<b>EUROBANK HOLDINGS (ΚΟ)</b>				Σεπτέμβριος 2021	0.840	0.845	0.829	0.829	0.829	---	---	---	0.867	---	61	1,937	34,565	
0.85	0.8282	0.83	0.63%	Δεκέμβριος 2021	---	---	---	---	0.837	---	---	---	0.828	---	---	---	2	
				Μάρτιος 2022	---	---	---	---	0.836	---	---	---	---	---	---	---	---	
				Ιούνιος 2022	---	---	---	---	0.841	---	---	---	---	---	---	---	---	
(Μέγεθος Συμβολαίου: 100 Χρεόγραφα, Φυσική Παράδοση)																		
<b>FOURLIS ΣΥΜΜΕΤΟΧΩΝ (ΚΟ)</b>				Σεπτέμβριος 2021	4.33	4.33	4.28	4.28	4.28	---	---	---	4.70	---	4	24	1,549	
4.3	4.225	4.3	0.00%	Δεκέμβριος 2021	---	---	---	---	4.34	---	---	---	---	---	---	---	---	
				Μάρτιος 2022	---	---	---	---	4.36	---	---	---	---	---	---	---	---	
				Ιούνιος 2022	---	---	---	---	4.38	---	---	---	---	---	---	---	---	
(Μέγεθος Συμβολαίου: 100 Χρεόγραφα, Φυσική Παράδοση)																		
<b>INTRACOM HOLDINGS (ΚΟ)</b>				Σεπτέμβριος 2021	1.65	1.65	1.62	1.62	1.62	---	---	---	1.69	---	11	385	3,372	
1.65	1.614	1.626	-0.25%	Δεκέμβριος 2021	---	---	---	---	1.64	---	---	---	---	---	---	---	---	
				Μάρτιος 2022	---	---	---	---	1.65	---	---	---	---	---	---	---	---	
				Ιούνιος 2022	---	---	---	---	1.66	---	---	---	---	---	---	---	---	

**Σημειώσεις Παραγώγων**

Τις τιμές εκκαθάρισης και τις τελικές ανοικτές θέσεις μπορείτε να τις ανακτήσετε στο ακόλουθο path <http://www.helex.gr/el/web/guest/statistics-end-of-day-derivatives>

Υποκείμενη Αγορά				Αγορά Παραγώγων													
Ανωτ Τιμή	Κατωτ Τιμή	Τιμή κλεισ.	Μεταβ.	Μήνας Παράδοσης	Άνοιγμα	Ανωτ Τιμή	Κατωτ Τιμή	Τελ Τιμή	Τιμή κλεισ.	Τελευταία ζήτηση	Τελευταία προσφορά	Τιμή Εκκαθάρισης*	Υψηλό ζωής	Χαμηλό ζωής	Πράξεις	Όγκος	Ανοικτές θέσεις
(Μέγεθος Συμβολαίου: 100 Χρεόγραφα, Φυσική Παράδοση)																	
<b>JUMBO (ΚΟ)</b>				Σεπτέμβριος 2021	13.90	13.90	13.58	13.58	13.58	---	---		15.77	---	15	29	2,111
14.3	13.92	14	-1.41%	Δεκέμβριος 2021	---	---	---	---	14.33	---	---		---	---	---	---	---
				Μάρτιος 2022	---	---	---	---	14.40	---	---		---	---	---	---	---
				Ιούνιος 2022	---	---	---	---	14.47	---	---		---	---	---	---	---
(Μέγεθος Συμβολαίου: 100 Χρεόγραφα, Φυσική Παράδοση)																	
<b>LAMDA DEVELOPMENT(ΚΟ)</b>				Σεπτέμβριος 2021	7.61	7.61	7.57	7.57	7.57	---	---		7.95	---	17	50	5,831
7.65	7.53	7.54	-0.33%	Δεκέμβριος 2021	---	---	---	---	7.63	---	---		---	---	---	---	---
				Μάρτιος 2022	---	---	---	---	7.67	---	---		---	---	---	---	---
				Ιούνιος 2022	---	---	---	---	7.71	---	---		---	---	---	---	---
(Μέγεθος Συμβολαίου: 100 Χρεόγραφα, Φυσική Παράδοση)																	
<b>MARFIN INVESTMENT GROUP (ΚΟ)</b>				Σεπτέμβριος 2021	0.025	0.025	0.025	0.025	0.025	---	---		0.027	---	2	100	24,118
0.0249	0.0244	0.0249	0.40%	Δεκέμβριος 2021	---	---	---	---	0.025	---	---		---	---	---	---	---
				Μάρτιος 2022	---	---	---	---	0.025	---	---		---	---	---	---	---
				Ιούνιος 2022	---	---	---	---	0.025	---	---		---	---	---	---	---
(Μέγεθος Συμβολαίου: 100 Χρεόγραφα, Φυσική Παράδοση)																	
<b>TITAN CEMENT (ΚΑ)</b>				Σεπτέμβριος 2021	---	---	---	---	16.03	---	---		17.38	---	---	---	731
16.14	15.92	16.1	0.25%	Δεκέμβριος 2021	---	---	---	---	16.20	---	---		---	---	---	---	---
				Μάρτιος 2022	---	---	---	---	16.28	---	---		---	---	---	---	---
				Ιούνιος 2022	---	---	---	---	16.37	---	---		---	---	---	---	---
(Μέγεθος Συμβολαίου: 100 Χρεόγραφα, Φυσική Παράδοση)																	
<b>VIOHALCO SA/NV (ΚΑ)</b>				Σεπτέμβριος 2021	4.59	4.59	4.49	4.49	4.49	---	---		4.89	---	14	32	8,039
4.6	4.45	4.45	-1.98%	Δεκέμβριος 2021	---	---	---	---	4.58	---	---		---	---	---	---	---
				Μάρτιος 2022	---	---	---	---	4.60	---	---		---	---	---	---	---
				Ιούνιος 2022	---	---	---	---	4.63	---	---		---	---	---	---	---
(Μέγεθος Συμβολαίου: 100 Χρεόγραφα, Φυσική Παράδοση)																	
<b>ΑΔΜΗΕ ΣΥΜΜΕΤΟΧΩΝ Α.Ε. (ΚΟ)</b>				Σεπτέμβριος 2021	2.52	2.52	2.47	2.47	2.47	---	---		2.73	---	17	68	9,036
2.62	2.56	2.57	-1.15%	Δεκέμβριος 2021	---	---	---	---	2.62	---	---		---	---	---	---	---
				Μάρτιος 2022	---	---	---	---	2.64	---	---		---	---	---	---	---
				Ιούνιος 2022	---	---	---	---	2.65	---	---		---	---	---	---	---
(Μέγεθος Συμβολαίου: 100 Χρεόγραφα, Φυσική Παράδοση)																	
<b>ΓΕΚ ΤΕΡΝΑ (ΚΟ)</b>				Σεπτέμβριος 2021	9.47	9.52	9.43	9.44	9.44	---	---		10.22	---	26	113	7,387
9.5	9.34	9.39	0.11%	Δεκέμβριος 2021	---	---	---	---	9.46	---	---		---	---	---	---	---
				Μάρτιος 2022	---	---	---	---	9.51	---	---		---	---	---	---	---
				Ιούνιος 2022	---	---	---	---	9.56	---	---		---	---	---	---	---

Σημειώσεις Παραγώγων

Τις τιμές εκκαθάρισης και τις τελικές ανοικτές θέσεις μπορείτε να τις ανακτήσετε στο ακόλουθο path <http://www.helex.gr/el/web/guest/statistics-end-of-day-derivatives>



Υποκείμενη Αγορά				Αγορά Παραγώγων										Ανοικτές θέσεις			
Ανωτ Τιμή	Κατωτ Τιμή	Τιμή κλεισ.	Μεταβ.	Μήνας Παράδοσης	Άνοιγμα	Ανωτ Τιμή	Κατωτ Τιμή	Τελ Τιμή	Τιμή κλεισ.	Τελευταία ζήτηση	Τελευταία προσφορά	Τιμή Εκκαθάρισης*	Υψηλό ζωής	Χαμηλό ζωής	Πράξεις	Όγκος	Ανοικτές θέσεις
(Μέγεθος Συμβολαίου: 100 Χρεόγραφα, Φυσική Παράδοση)																	
<b>ΔΕΗ (ΚΟ)</b>				Σεπτέμβριος 2021	8.83	8.94	8.71	8.75	8.75	---	---	---	9.47	---	57	360	16,303
8.97	8.71	8.75	-0.06%	Δεκέμβριος 2021	---	---	---	---	8.83	---	---	---	---	---	---	---	---
				Μάρτιος 2022	---	---	---	---	8.88	---	---	---	---	---	---	---	---
				Ιούνιος 2022	---	---	---	---	8.92	---	---	---	---	---	---	---	---
(Μέγεθος Συμβολαίου: 100 Χρεόγραφα, Φυσική Παράδοση)																	
<b>ΕΘΝΙΚΗ ΤΡΑΠΕΖΑ (ΚΟ)</b>				Σεπτέμβριος 2021	2.36	2.40	2.31	2.33	2.33	---	---	---	2.75	---	196	3,513	33,335
2.39	2.3	2.33	0.30%	Δεκέμβριος 2021	---	---	---	---	2.34	---	---	---	---	---	---	---	---
				Μάρτιος 2022	---	---	---	---	2.36	---	---	---	---	---	---	---	---
				Ιούνιος 2022	---	---	---	---	2.37	---	---	---	---	---	---	---	---
(Μέγεθος Συμβολαίου: 100 Χρεόγραφα, Φυσική Παράδοση)																	
<b>ΕΛΛΑΚΤΩΡ (ΚΟ)</b>				Σεπτέμβριος 2021	1.45	1.45	1.44	1.44	1.44	---	---	---	1.62	---	2	21	6,561
1.469	1.45	1.45	-0.41%	Δεκέμβριος 2021	---	---	---	---	1.47	---	---	---	---	---	---	---	---
				Μάρτιος 2022	---	---	---	---	1.48	---	---	---	---	---	---	---	---
				Ιούνιος 2022	---	---	---	---	1.48	---	---	---	---	---	---	---	---
(Μέγεθος Συμβολαίου: 100 Χρεόγραφα, Φυσική Παράδοση)																	
<b>ΕΛΛΗΝ. ΧΡΗΜΑΤΙΣΤΗΡΙΑ Χ.Α. (ΚΟ)</b>				Σεπτέμβριος 2021	4.04	4.04	3.99	3.99	3.99	---	---	---	4.34	---	8	34	1,717
4.08	3.96	4.08	2.90%	Δεκέμβριος 2021	---	---	---	---	4.00	---	---	---	---	---	---	---	---
				Μάρτιος 2022	---	---	---	---	4.02	---	---	---	---	---	---	---	---
				Ιούνιος 2022	---	---	---	---	4.04	---	---	---	---	---	---	---	---
(Μέγεθος Συμβολαίου: 100 Χρεόγραφα, Φυσική Παράδοση)																	
<b>ΕΛΛΗΝΙΚΑ ΠΕΤΡΕΛΑΙΑ (ΚΟ)</b>				Σεπτέμβριος 2021	6.05	6.05	5.84	5.84	5.84	---	---	---	6.59	---	11	24	2,253
6.09	5.82	5.82	-2.51%	Δεκέμβριος 2021	---	---	---	---	6.02	---	---	---	---	---	---	---	---
				Μάρτιος 2022	---	---	---	---	6.05	---	---	---	---	---	---	---	---
				Ιούνιος 2022	---	---	---	---	6.08	---	---	---	---	---	---	---	---
(Μέγεθος Συμβολαίου: 100 Χρεόγραφα, Φυσική Παράδοση)																	
<b>ΕΥΔΑΠ (ΚΟ)</b>				Σεπτέμβριος 2021	8.05	8.05	7.96	7.96	7.96	---	---	---	8.88	---	17	85	966
8.18	7.9	7.9	-2.35%	Δεκέμβριος 2021	---	---	---	---	8.16	---	---	---	---	---	---	---	---
				Μάρτιος 2022	---	---	---	---	8.20	---	---	---	---	---	---	---	---
				Ιούνιος 2022	---	---	---	---	8.24	---	---	---	---	---	---	---	---
(Μέγεθος Συμβολαίου: 100 Χρεόγραφα, Φυσική Παράδοση)																	
<b>ΜΟΤΟΡ ΟΪΛ (ΚΟ)</b>				Σεπτέμβριος 2021	14.04	14.04	14.03	14.03	14.03	---	---	---	15.10	---	3	16	2,478
14.2	13.91	13.92	0.07%	Δεκέμβριος 2021	---	---	---	---	14.03	---	---	---	---	---	---	---	---
				Μάρτιος 2022	---	---	---	---	14.10	---	---	---	---	---	---	---	---
				Ιούνιος 2022	---	---	---	---	14.18	---	---	---	---	---	---	---	---

**Σημειώσεις Παραγώγων**

Τις τιμές εκκαθάρισης και τις τελικές ανοικτές θέσεις μπορείτε να τις ανακτήσετε στο ακόλουθο path <http://www.helex.gr/el/web/guest/statistics-end-of-day-derivatives>

Υποκείμενη Αγορά					Αγορά Παραγώγων												
Ανωτ Τιμή	Κατωτ Τιμή	Τιμή κλεισ.	Μεταβ.	Μήνας Παράδοσης	Άνοιγμα	Ανωτ Τιμή	Κατωτ Τιμή	Τελ Τιμή	Τιμή κλεισ.	Τελευταία ζήτηση	Τελευταία προσφορά	Τιμή Εκκαθάρισης*	Υψηλό ζωής	Χαμηλό ζωής	Πράξεις	Όγκος	Ανοικτές θέσεις
(Μέγεθος Συμβολαίου: 100 Χρεόγραφα, Φυσική Παράδοση)																	
<b>ΜΥΤΙΛΗΝΑΙΟΣ (ΚΟ)</b>					Σεπτέμβριος 2021	14.88	14.92	14.56	14.76	14.76	---	---	15.98	---	25	82	6,526
14.99	14.5	14.67	0.07%	Δεκέμβριος 2021	---	---	---	---	14.79	---	---	---	---	---	---	---	---
					Μάρτιος 2022	---	---	---	14.87	---	---	---	---	---	---	---	---
					Ιούνιος 2022	---	---	---	14.94	---	---	---	---	---	---	---	---
(Μέγεθος Συμβολαίου: 100 Χρεόγραφα, Φυσική Παράδοση)																	
<b>ΟΛΠ (ΚΟ)</b>					Σεπτέμβριος 2021	19.97	20.14	19.97	20.14	20.14	---	---	21.43	---	3	10	399
20.6	19.8	19.96	0.30%	Δεκέμβριος 2021	---	---	---	---	20.08	---	---	---	---	---	---	---	---
					Μάρτιος 2022	---	---	---	20.18	---	---	---	---	---	---	---	---
					Ιούνιος 2022	---	---	---	20.28	---	---	---	---	---	---	---	---
(Μέγεθος Συμβολαίου: 100 Χρεόγραφα, Φυσική Παράδοση)																	
<b>ΟΠΑΠ (ΚΟ)</b>					Σεπτέμβριος 2021	12.00	12.12	11.95	12.12	12.12	---	---	13.34	---	29	97	1,551
12.68	12.34	12.68	1.77%	Δεκέμβριος 2021	---	---	---	---	12.57	---	---	---	---	---	---	---	---
					Μάρτιος 2022	---	---	---	12.63	---	---	---	---	---	---	---	---
					Ιούνιος 2022	---	---	---	12.70	---	---	---	---	---	---	---	---
(Μέγεθος Συμβολαίου: 100 Χρεόγραφα, Φυσική Παράδοση)																	
<b>ΟΤΕ (ΚΟ)</b>					Σεπτέμβριος 2021	14.61	14.76	14.60	14.67	14.67	---	---	15.01	---	15	143	3,405
14.75	14.535	14.675	0.27%	Δεκέμβριος 2021	---	---	---	---	14.77	---	---	---	---	---	---	---	---
					Μάρτιος 2022	---	---	---	14.84	---	---	---	---	---	---	---	---
					Ιούνιος 2022	---	---	---	14.91	---	---	---	---	---	---	---	---
(Μέγεθος Συμβολαίου: 100 Χρεόγραφα, Φυσική Παράδοση)																	
<b>ΠΕΙΡΑΙΩΣ FINANCIAL HOLD (ΚΟ)</b>					Σεπτέμβριος 2021	1.44	1.48	1.41	1.41	1.41	---	---	1.77	---	53	7,096	326,569
1.467	1.4	1.42	-0.70%	Δεκέμβριος 2021	---	---	---	---	1.42	---	---	1.79	---	---	---	---	19
					Μάρτιος 2022	---	---	---	1.45	---	---	---	---	---	---	---	---
					Ιούνιος 2022	---	---	---	1.46	---	---	---	---	---	---	---	---
(Μέγεθος Συμβολαίου: 6 Χρεόγραφα, Φυσική Παράδοση)																	
<b>ΤΕΡΝΑ ΕΝΕΡΓΕΙΑΚΗ (ΚΟ)</b>					Σεπτέμβριος 2021	12.05	12.07	11.84	12.00	12.00	---	---	12.85	---	11	48	2,258
12.14	11.78	11.8	-1.17%	Δεκέμβριος 2021	---	---	---	---	12.05	---	---	---	---	---	---	---	---
					Μάρτιος 2022	---	---	---	12.11	---	---	---	---	---	---	---	---
					Ιούνιος 2022	---	---	---	12.17	---	---	---	---	---	---	---	---

Σημειώσεις Παραγώγων

Τις τιμές εκκαθάρισης και τις τελικές ανοικτές θέσεις μπορείτε να τις ανακτήσετε στο ακόλουθο path <http://www.helex.gr/el/web/guest/statistics-end-of-day-derivatives>

FTSE/X.A. Large Cap

(Μονάδα Διαπραγμάτευσης: 1 Μονάδα Δείκτη x 2€ - Τρόπος Εξάσκησης: Ευρωπαϊκός Χρηματικός Διακανονισμός)

Τιμή Εξάσκησης	Δικαιώματα Αγοράς														Δικαιώματα Πώλησης																			
	Ιούλιος 2021							Αύγουστος 2021							Λοιποί Μήνες		Ιούλιος 2021							Αύγουστος 2021							Λοιποί Μήνες		Τιμή Εξάσκησης	
	Άνοιγμα	Ανιψ. Τιμή	Κατωτ. Τιμή	Τελ. Τιμή	Τιμή κλεισ.	Όγκος	Ανοικτές θέσεις	Άνοιγμα	Ανιψ. Τιμή	Κατωτ. Τιμή	Τελ. Τιμή	Τιμή κλεισ.	Όγκος	Ανοικτές θέσεις	Όγκος	Ανοικτές θέσεις	Άνοιγμα	Ανιψ. Τιμή	Κατωτ. Τιμή	Τελ. Τιμή	Τιμή κλεισ.	Όγκος	Ανοικτές θέσεις	Άνοιγμα	Ανιψ. Τιμή	Κατωτ. Τιμή	Τελ. Τιμή	Τιμή κλεισ.	Όγκος	Ανοικτές θέσεις	Όγκος	Ανοικτές θέσεις		
1,200	-	-	-	-	-	-	-	-	-	-	-	-	-	-	-	-	-	-	-	-	-	-	-	-	-	-	-	-	-	-	-	-		-
1,225	-	-	-	-	-	-	-	-	-	-	-	-	-	-	-	-	-	-	-	-	-	-	-	-	-	-	-	-	-	-	-	-	-	1,225
1,250	-	-	-	-	-	-	-	-	-	-	-	-	-	-	-	-	-	-	-	-	-	-	-	-	-	-	-	-	-	-	-	-	-	1,250
1,275	-	-	-	-	-	-	-	-	-	-	-	-	-	-	-	-	-	-	-	-	-	-	-	-	-	-	-	-	-	-	-	-	-	1,275
1,300	-	-	-	-	-	-	-	-	-	-	-	-	-	-	-	-	-	-	-	-	-	-	-	-	-	-	-	-	-	-	-	-	-	1,300
1,325	-	-	-	-	-	-	-	-	-	-	-	-	-	-	-	-	-	-	-	-	-	-	-	-	-	-	-	-	-	-	-	-	-	1,325
1,350	-	-	-	-	-	-	-	-	-	-	-	-	-	-	-	-	-	-	-	-	-	-	-	-	-	-	-	-	-	-	-	-	-	1,350
1,375	-	-	-	-	-	-	-	-	-	-	-	-	-	-	-	-	-	-	-	-	-	-	-	-	-	-	-	-	-	-	-	-	-	1,375
1,400	-	-	-	-	-	-	-	-	-	-	-	-	-	-	-	-	-	-	-	-	-	-	-	-	-	-	-	-	-	-	-	-	-	1,400
1,425	-	-	-	-	-	-	-	-	-	-	-	-	-	-	-	-	-	-	-	-	-	-	-	-	-	-	-	-	-	-	-	-	-	1,425
1,450	-	-	-	-	-	-	-	-	-	-	-	-	-	-	-	-	-	-	-	-	-	-	-	-	-	-	-	-	-	-	-	-	-	1,450
1,475	-	-	-	-	-	-	-	-	-	-	-	-	-	-	-	-	-	-	-	-	-	-	-	-	-	-	-	-	-	-	-	-	-	1,475
1,500	-	-	-	-	-	-	-	-	-	-	-	-	-	-	-	-	-	-	-	-	-	-	-	-	-	-	-	-	-	-	-	-	-	1,500
1,525	-	-	-	-	-	-	-	-	-	-	-	-	-	-	-	-	-	-	-	-	-	-	-	-	-	-	-	-	-	-	-	-	-	1,525
1,550	-	-	-	-	-	-	-	-	-	-	-	-	-	-	-	-	-	-	-	-	-	-	-	-	-	-	-	-	-	-	-	-	-	1,550
1,575	-	-	-	-	-	-	-	-	-	-	-	-	-	-	-	-	-	-	-	-	-	-	-	-	-	-	-	-	-	-	-	-	-	1,575
1,600	-	-	-	-	-	-	-	-	-	-	-	-	-	-	-	-	-	-	-	-	-	-	-	-	-	-	-	-	-	-	-	-	-	1,600
1,625	-	-	-	-	-	-	-	-	-	-	-	-	-	-	-	-	-	-	-	-	-	-	-	-	-	-	-	-	-	-	-	-	-	1,625
1,650	-	-	-	-	-	-	-	-	-	-	-	-	-	-	-	-	-	-	-	-	-	-	-	-	-	-	-	-	-	-	-	-	-	1,650
1,675	-	-	-	-	-	-	-	-	-	-	-	-	-	-	-	-	-	-	-	-	-	-	-	-	-	-	-	-	-	-	-	-	-	1,675
1,700	-	-	-	-	-	-	-	-	-	-	-	-	-	-	-	-	-	-	-	-	-	-	-	-	-	-	-	-	-	-	-	-	-	1,700
1,725	-	-	-	-	-	-	-	-	-	-	-	-	-	-	-	-	-	-	-	-	-	-	-	-	-	-	-	-	-	-	-	-	-	1,725
1,750	-	-	-	-	-	-	-	-	-	-	-	-	-	-	-	-	-	-	-	-	-	-	-	-	-	-	-	-	-	-	-	-	-	1,750
1,775	-	-	-	-	-	-	-	-	-	-	-	-	-	-	-	-	-	-	-	-	-	-	-	-	-	-	-	-	-	-	-	-	-	1,775
1,800	-	-	-	-	-	-	-	-	-	-	-	-	-	-	-	-	-	-	-	-	-	-	-	-	-	-	-	-	-	-	-	-	-	1,800
1,825	-	-	-	-	-	-	-	-	-	-	-	-	-	-	-	-	-	-	-	-	-	-	-	-	-	-	-	-	-	-	-	-	-	1,825
1,850	-	-	-	-	-	-	-	-	-	-	-	-	-	-	-	-	-	-	-	-	-	-	-	-	-	-	-	-	-	-	-	-	-	1,850
1,875	-	-	-	-	-	-	-	-	-	-	-	-	-	-	-	-	-	-	-	-	-	-	-	-	-	-	-	-	-	-	-	-	-	1,875
1,900	0.00	0.00	0.00	-	198.00	-	-	0.00	0.00	0.00	-	199.00	-	-	-	-	0.00	0.00	0.00	-	0.15	-	-	0.00	0.00	0.00	-	3.20	-	-	-	-	1,900	
1,925	0.00	0.00	0.00	-	173.00	-	-	0.00	0.00	0.00	-	176.00	-	-	-	-	0.00	0.00	0.00	-	0.02	-	-	0.00	0.00	0.00	-	5.20	-	-	-	-	1,925	
1,950	0.00	0.00	0.00	-	148.00	-	-	0.00	0.00	0.00	-	153.00	-	-	-	-	0.00	0.00	0.00	-	0.10	-	2	0.00	0.00	0.00	-	8.00	-	-	-	-	1,950	
1,975	0.00	0.00	0.00	-	123.00	-	-	0.00	0.00	0.00	-	132.00	-	-	-	-	0.00	0.00	0.00	-	0.37	-	1	0.00	0.00	0.00	-	11.75	-	-	-	-	1,975	
2,000	0.00	0.00	0.00	-	99.00	-	-	0.00	0.00	0.00	-	113.00	-	20	-	-	0.00	0.00	0.00	-	1.20	-	11	0.00	0.00	0.00	-	17.00	-	56	-	-	2,000	
2,050	0.00	0.00	0.00	-	55.00	-	1	0.00	0.00	0.00	-	78.00	-	-	-	-	0.00	0.00	0.00	-	7.10	-	104	26.75	26.75	24.50	24.50	24.50	15	83	-	-	2,050	
2,100	0.00	0.00	0.00	-	23.00	-	107	62.00	62.00	62.00	62.00	62.00	104	148	-	-	5.00	0.00	5.00	5.00	5.00	1	57	0.00	0.00	0.00	-	54.50	-	41	-	-	2,100	
2,150	0.00	0.00	0.00	-	6.60	-	42	0.00	0.00	0.00	-	30.50	-	61	-	-	0.00	0.00	0.00	-	59.00	-	64	0.00	0.00	0.00	-	84.50	-	81	-	-	2,150	

FTSE/X.A. Large Cap

(Μονάδα Διαπραγμάτευσης: 1 Μονάδα Δείκτη x 2€ - Τρόπος Εξάσκησης: Ευρωπαϊκός Χρηματικός Διακανονισμός)

Τιμή Εξάσκησης	Δικαιώματα Αγοράς														Δικαιώματα Πώλησης																		
	Ιούλιος 2021							Αύγουστος 2021							Λοιποί Μήνες		Ιούλιος 2021							Αύγουστος 2021							Λοιποί Μήνες		Τιμή Εξάσκησης
	Άνοιγμα	Ανιγτ Τιμή	Κατωτ Τιμή	Τελ Τιμή	Τιμή κλεισ.	Όγκος	Ανοικτές θέσεις	Άνοιγμα	Ανιγτ Τιμή	Κατωτ Τιμή	Τελ Τιμή	Τιμή κλεισ.	Όγκος	Ανοικτές θέσεις	Όγκος	Ανοικτές θέσεις	Άνοιγμα	Ανιγτ Τιμή	Κατωτ Τιμή	Τελ Τιμή	Τιμή κλεισ.	Όγκος	Ανοικτές θέσεις	Άνοιγμα	Ανιγτ Τιμή	Κατωτ Τιμή	Τελ Τιμή	Τιμή κλεισ.	Όγκος	Ανοικτές θέσεις	Όγκος	Ανοικτές θέσεις	
2,200	0.00	0.00	0.00	-	1.20	-	41	19.25	19.25	15.00	15.00	15.00	43	113			0.00	0.00	0.00	-	103.00	-	40	0.00	0.00	0.00	-	121.00	-	101			
2,250	0.00	0.00	0.00	-	0.15	-	84	0.00	0.00	0.00	-	8.90	-	40			0.00	0.00	0.00	-	152.00	-	-	0.00	0.00	0.00	-	163.00	-	140			2,250
2,300	0.00	0.00	0.00	-	0.01	-	66	0.00	0.00	0.00	-	4.30	-	-			0.00	0.00	0.00	-	202.00	-	20	0.00	0.00	0.00	-	208.00	-	-			2,300
2,350	0.00	0.00	0.00	-	0.01	-	-	0.00	0.00	0.00	-	1.90	-	-			0.00	0.00	0.00	-	252.00	-	-	0.00	0.00	0.00	-	256.00	-	-			2,350
2,400	0.00	0.00	0.00	-	0.02	-	-	0.00	0.00	0.00	-	0.79	-	-			0.00	0.00	0.00	-	302.00	-	-	0.00	0.00	0.00	-	304.00	-	-			2,400
2,450	0.00	0.00	0.00	-	0.01	-	-	0.00	0.00	0.00	-	0.30	-	-			0.00	0.00	0.00	-	352.00	-	-	0.00	0.00	0.00	-	354.00	-	-			2,450
2,500	0.00	0.00	0.00	-	0.02	-	-	0.00	0.00	0.00	-	0.11	-	-			0.00	0.00	0.00	-	402.00	-	-	0.00	0.00	0.00	-	403.00	-	-			2,500
<b>Σύνολα:</b>						0	341						147	382	0	0							1	299					15	502	0	0	
<b>Αριθμός Πράξεων:</b>						0							7		0								1					3		0			

ALPHA ΥΠΗΡΕΣΙΩΝ ΣΥΜΜ (ΚΟ)

(Μέγεθος Συμβολαίου: 100 Χρεόγραφα, Τρόπος Εξάσκησης: Αμερικάνικος, Φυσική Παράδοση)

Τιμή Εξάσκησης	Δικαιώματα Αγοράς														Δικαιώματα Πώλησης																
	Ιούλιος 2021				Αύγουστος 2021				Λοιποί Μήνες		Ιούλιος 2021				Αύγουστος 2021				Λοιποί Μήνες		Τιμή Εξάσκησης										
	Άνοιγμα	Ανιτ Τιμή	Κατωτ Τιμή	Τελ Τιμή	Τιμή κλεισ.	Όγκος	Ανοικτές θέσεις	Άνοιγμα	Ανιτ Τιμή	Κατωτ Τιμή	Τελ Τιμή	Τιμή κλεισ.	Όγκος	Ανοικτές θέσεις	Όγκος	Ανοικτές θέσεις	Άνοιγμα	Ανιτ Τιμή	Κατωτ Τιμή	Τελ Τιμή		Τιμή κλεισ.	Όγκος	Ανοικτές θέσεις	Όγκος	Ανοικτές θέσεις					
0.150						-	-																						0.002		
0.200						-	-																					0.002			
0.250						-	-																					0.003			
0.300						-	-																					0.003			
0.350						-	-																					0.004			
0.400						-	-																					0.004			
0.450						-	-																					0.005			
0.500						-	-																					0.005			
0.550						-	-																					0.006			
0.600						-	-																					0.006			
0.650	0.000	0.000	0.000		0.440	-	-	0.000	0.000	0.000		0.442	-	-			0.000	0.000	0.000		0.001	-	-		0.000	0.000	0.000	0.001	-	-	0.007
0.700	0.000	0.000	0.000		0.390	-	-	0.000	0.000	0.000		0.394	-	-			0.000	0.000	0.000		0.001	-	-		0.000	0.000	0.000	0.002	-	-	0.007
0.750	0.000	0.000	0.000		0.340	-	-	0.000	0.000	0.000		0.346	-	-			0.000	0.000	0.000		0.001	-	-		0.000	0.000	0.000	0.005	-	-	0.008
0.800	0.000	0.000	0.000		0.291	-	-	0.000	0.000	0.000		0.301	-	-			0.000	0.000	0.000		0.004	-	-		0.000	0.000	0.000	0.009	-	-	0.008
0.850	0.000	0.000	0.000		0.241	-	-	0.000	0.000	0.000		0.258	-	-			0.000	0.000	0.000		0.001	-	-		0.000	0.000	0.000	0.016	-	-	0.009
0.900	0.000	0.000	0.000		0.194	-	-	0.000	0.000	0.000		0.217	-	-			0.000	0.000	0.000		0.004	-	-		0.000	0.000	0.000	0.025	-	-	0.009
0.950	0.000	0.000	0.000		0.150	-	-	0.000	0.000	0.000		0.181	-	-			0.000	0.000	0.000		0.009	-	-		0.000	0.000	0.000	0.039	-	-	0.010
1.000	0.000	0.000	0.000		0.110	-	-	0.000	0.000	0.000		0.149	-	-			0.000	0.000	0.000		0.020	-	-		0.000	0.000	0.000	0.057	-	-	0.010
1.100	0.000	0.000	0.000		0.051	-	-	0.000	0.000	0.000		0.097	-	-			0.000	0.000	0.000		0.061	-	-		0.000	0.000	0.000	0.105	-	-	0.011
1.200	0.000	0.000	0.000		0.019	-	-	0.000	0.000	0.000		0.061	-	-			0.000	0.000	0.000		0.129	-	-		0.000	0.000	0.000	0.168	-	-	0.012
1.300	0.000	0.000	0.000		0.006	-	-	0.000	0.000	0.000		0.036	-	-			0.000	0.000	0.000		0.215	-	-		0.000	0.000	0.000	0.243	-	-	0.013
1.400	0.000	0.000	0.000		0.001	-	-	0.000	0.000	0.000		0.020	-	-			0.000	0.000	0.000		0.311	-	-		0.000	0.000	0.000	0.328	-	-	0.014
1.500	0.000	0.000	0.000		0.001	-	-	0.000	0.000	0.000		0.011	-	-			0.000	0.000	0.000		0.410	-	-		0.000	0.000	0.000	0.419	-	-	0.015
1.600	0.000	0.000	0.000		0.001	-	-	0.000	0.000	0.000		0.006	-	-			0.000	0.000	0.000		0.510	-	-		0.000	0.000	0.000	0.514	-	-	0.016
1.700	0.000	0.000	0.000		0.001	-	-	0.000	0.000	0.000		0.003	-	-			0.000	0.000	0.000		0.610	-	-		0.000	0.000	0.000	0.611	-	-	0.017
1.800	0.000	0.000	0.000		0.001	-	-										0.000	0.000	0.000		0.710	-	-							0.018	
<b>Σύνολα:</b>						0	0								0	0					0	0						0	0		
<b>Αριθμός Πράξεων:</b>						0						0		0							0.00							0		0	

ΔΕΗ (ΚΟ)

(Μέγεθος Συμβολαίου: 100 Χρεόγραφα, Τρόπος Εξάσκησης: Αμερικάνικος, Φυσική Παράδοση)

Τιμή Εξάσκησης	Δικαιώματα Αγοράς													Δικαιώματα Πώλησης																
	Ιούλιος 2021				Αύγουστος 2021				Λοιποί Μήνες					Ιούλιος 2021				Αύγουστος 2021				Λοιποί Μήνες								
	Ανοιγμα	Ανιψ. Τιμή	Κατωτ. Τιμή	Τελ. Τιμή	Τιμή κλεισ.	Όγκος	Ανοικτές θέσεις	Ανοιγμα	Ανιψ. Τιμή	Κατωτ. Τιμή	Τελ. Τιμή	Τιμή κλεισ.	Όγκος	Ανοικτές θέσεις	Όγκος	Ανοικτές θέσεις	Ανοιγμα	Ανιψ. Τιμή	Κατωτ. Τιμή	Τελ. Τιμή	Τιμή κλεισ.	Όγκος	Ανοικτές θέσεις	Όγκος	Ανοικτές θέσεις	Τιμή Εξάσκησης				
3.400						-	-						-	-									-	-				0.034		
3.600						-	-						-	-									-	-				0.036		
3.800						-	-						-	-									-	-				0.038		
4.000						-	-						-	-									-	-				0.040		
4.400						-	-						-	-									-	-				0.044		
4.800						-	-						-	-									-	-				0.048		
5.200						-	-						-	-									-	-				0.052		
5.600						-	-						-	-									-	-				0.056		
6.000						-	-						-	-									-	-				0.060		
6.400						-	-						-	-									-	-				0.064		
6.800	0.000	0.000	0.000		1.96	-	-	0.000	0.000	0.000		1.98	-	-			0.000	0.000	0.000		0.001	-	-	0.000	0.000	0.000	0.002	-	-	0.068
7.200	0.000	0.000	0.000		1.56	-	-	0.000	0.000	0.000		1.59	-	-			0.000	0.000	0.000		0.001	-	-	0.000	0.000	0.000	0.011	-	-	0.072
7.600	0.000	0.000	0.000		1.16	-	-	0.000	0.000	0.000		1.21	-	-			0.000	0.000	0.000		0.001	-	-	0.000	0.000	0.000	0.037	-	-	0.076
8.000	0.000	0.000	0.000		0.771	-	-	0.000	0.000	0.000		0.873	-	-			0.000	0.000	0.000		0.008	-	-	0.000	0.000	0.000	0.095	-	-	0.080
8.400	0.000	0.000	0.000		0.420	-	-	0.000	0.000	0.000		0.589	-	-			0.000	0.000	0.000		0.057	-	30	0.000	0.000	0.000	0.211	-	-	0.084
8.800	0.000	0.000	0.000		0.171	-	-	0.000	0.000	0.000		0.366	-	-			0.000	0.000	0.000		0.208	-	5	0.000	0.000	0.000	0.388	-	-	0.088
9.200	0.101	0.101	0.101	0.101	0.101	5	10	0.000	0.000	0.000		0.212	-	150			0.000	0.000	0.000		0.485	-	-	0.000	0.000	0.000	0.634	-	-	0.092
9.600	0.000	0.000	0.000		0.009	-	47	0.000	0.000	0.000		0.111	-	11			0.000	0.000	0.000		0.847	-	-	0.000	0.000	0.000	0.933	-	-	0.096
10.000	0.000	0.000	0.000		0.001	-	5	0.000	0.000	0.000		0.056	-	-			0.000	0.000	0.000		1.24	-	-	0.000	0.000	0.000	1.28	-	-	0.100
11.000	0.000	0.000	0.000		0.001	-	-	0.000	0.000	0.000		0.007	-	-			0.000	0.000	0.000		2.24	-	-	0.000	0.000	0.000	2.24	-	-	0.110
12.000	0.000	0.000	0.000		0.001	-	-	0.000	0.000	0.000		0.001	-	-			0.000	0.000	0.000		3.24	-	-	0.000	0.000	0.000	3.24	-	-	0.120
13.000	0.000	0.000	0.000		0.001	-	-	0.000	0.000	0.000		0.001	-	-			0.000	0.000	0.000		4.24	-	-	0.000	0.000	0.000	4.24	-	-	0.130
14.000	0.000	0.000	0.000		0.002	-	-					-	-			0.000	0.000	0.000		5.24	-	-				-	-		0.140	
<b>Σύνολο:</b>						5	62					0	161	0	0							5	35			0	3	0	0	
<b>Αριθμός Πράξεων:</b>						1						0		0								0.00				0		0		

ΕΘΝΙΚΗ ΤΡΑΠΕΖΑ (ΚΟ)

(Μέγεθος Συμβολαίου: 100 Χρεόγραφα, Τρόπος Εξάσκησης: Αμερικάνικος, Φυσική Παράδοση)

Τιμή Εξάσκησης	Δικαιώματα Αγοράς														Δικαιώματα Πώλησης														
	Ιούλιος 2021				Αύγουστος 2021				Λοιποί Μήνες		Ιούλιος 2021				Αύγουστος 2021				Λοιποί Μήνες		Τιμή Εξάσκησης								
	Άνοιγμα	Ανιγτ Τιμή	Κατωτ Τιμή	Τελ Τιμή	Τιμή κλεισ.	Όγκος	Ανοικτές θέσεις	Άνοιγμα	Ανιγτ Τιμή	Κατωτ Τιμή	Τελ Τιμή	Τιμή κλεισ.	Όγκος	Ανοικτές θέσεις	Όγκος	Ανοικτές θέσεις	Άνοιγμα	Ανιγτ Τιμή	Κατωτ Τιμή	Τελ Τιμή		Τιμή κλεισ.	Όγκος	Ανοικτές θέσεις	Όγκος	Ανοικτές θέσεις			
0.650						-	-							-	-														0.007
0.700						-	-							-	-														0.007
0.750						-	-							-	-														0.008
0.800						-	-							-	-														0.008
0.850						-	-							-	-														0.009
0.900						-	-							-	-														0.009
0.950						-	-							-	-														0.010
1.000						-	-							-	-														0.010
1.100						-	-							-	-														0.011
1.200						-	-							-	-														0.012
1.300						-	-							-	-														0.013
1.400						-	-							-	-														0.014
1.500						-	-							-	-														0.015
1.600	0.000	0.000	0.000		0.721	-	-	0.000	0.000	0.000		0.725	-	-	0.000	0.000	0.000		0.001	-	-	0.000	0.000	0.000		0.001	-	-	0.016
1.700	0.000	0.000	0.000		0.621	-	-	0.000	0.000	0.000		0.626	-	-	0.000	0.000	0.000		0.001	-	-	0.000	0.000	0.000		0.003	-	-	0.017
1.800	0.000	0.000	0.000		0.521	-	-	0.000	0.000	0.000		0.531	-	-	0.000	0.000	0.000		0.001	-	-	0.000	0.000	0.000		0.007	-	-	0.018
1.900	0.000	0.000	0.000		0.421	-	-	0.000	0.000	0.000		0.440	-	-	0.000	0.000	0.000		0.001	-	-	0.000	0.000	0.000		0.016	-	-	0.019
2.000	0.000	0.000	0.000		0.323	-	-	0.000	0.000	0.000		0.355	-	-	0.000	0.000	0.000		0.002	-	-	0.000	0.000	0.000		0.031	-	-	0.020
2.200	0.000	0.000	0.000		0.150	-	-	0.000	0.000	0.000		0.213	-	-	0.000	0.000	0.000		0.029	-	-	0.000	0.000	0.000		0.088	-	-	0.022
2.400	0.000	0.000	0.000		0.044	-	-	0.000	0.000	0.000		0.114	-	-	0.000	0.000	0.000		0.124	-	-	0.000	0.000	0.000		0.189	-	-	0.024
2.600	0.000	0.000	0.000		0.008	-	-	0.000	0.000	0.000		0.055	-	-	0.000	0.000	0.000		0.287	-	-	0.000	0.000	0.000		0.330	-	-	0.026
2.800	0.000	0.000	0.000		0.001	-	-	0.000	0.000	0.000		0.023	-	-	0.000	0.000	0.000		0.480	-	-	0.000	0.000	0.000		0.499	-	-	0.028
3.000	0.000	0.000	0.000		0.001	-	-	0.000	0.000	0.000		0.009	-	-	0.000	0.000	0.000		0.680	-	-	0.000	0.000	0.000		0.685	-	-	0.030
3.200	0.000	0.000	0.000		0.002	-	-	0.000	0.000	0.000		0.003	-	-	0.000	0.000	0.000		0.880	-	-	0.000	0.000	0.000		0.881	-	-	0.032
3.400	0.000	0.000	0.000		0.001	-	-	0.000	0.000	0.000		0.001	-	-	0.000	0.000	0.000		1.08	-	-	0.000	0.000	0.000		1.08	-	-	0.034
3.600	0.000	0.000	0.000		0.001	-	-	0.000	0.000	0.000		0.001	-	-	0.000	0.000	0.000		1.28	-	-	0.000	0.000	0.000		1.28	-	-	0.036
3.800	0.000	0.000	0.000		0.001	-	-	0.000	0.000	0.000		0.001	-	-	0.000	0.000	0.000		1.48	-	-	0.000	0.000	0.000		1.48	-	-	0.038
Σύνολα:						0	0							0	0	0	0												300
Αριθμός Πράξεων:						0								0	0														0

ΟΠΑΠ (ΚΟ)

(Μέγεθος Συμβολαίου: 100 Χρεόγραφα, Τρόπος Εξάσκησης: Αμερικάνικος, Φυσική Παράδοση)

Τιμή Εξάσκησης	Δικαιώματα Αγοράς														Δικαιώματα Πώλησης														Τιμή Εξάσκησης					
	Ιούλιος 2021							Αύγουστος 2021							Λοιποί Μήνες		Ιούλιος 2021							Αύγουστος 2021							Λοιποί Μήνες			
	Ανοιγμα	Ανιψ. Τιμή	Κατωτ. Τιμή	Τελ. Τιμή	Τιμή κλεισ.	Όγκος	Ανοικτές θέσεις	Ανοιγμα	Ανιψ. Τιμή	Κατωτ. Τιμή	Τελ. Τιμή	Τιμή κλεισ.	Όγκος	Ανοικτές θέσεις	Όγκος	Ανοικτές θέσεις	Ανοιγμα	Ανιψ. Τιμή	Κατωτ. Τιμή	Τελ. Τιμή	Τιμή κλεισ.	Όγκος	Ανοικτές θέσεις	Ανοιγμα	Ανιψ. Τιμή	Κατωτ. Τιμή	Τελ. Τιμή	Τιμή κλεισ.		Όγκος	Ανοικτές θέσεις	Όγκος	Ανοικτές θέσεις	
4.800						-	-							-	-																			0.048
5.200						-	-							-	-																			0.052
5.600						-	-							-	-																			0.056
6.000						-	-							-	-																			0.060
6.400						-	-							-	-																			0.064
6.800						-	-							-	-																			0.068
7.200						-	-							-	-																			0.072
7.600						-	-							-	-																			0.076
8.000						-	-							-	-																			0.080
8.400						-	-							-	-																			0.084
8.800	0.000	0.000	0.000		3.66	-	-	0.000	0.000	0.000		3.68	-	-		0.000	0.000	0.000		0.001	-	-		0.000	0.000	0.000		0.004	-	-		0.088		
9.200	0.000	0.000	0.000		3.26	-	-	0.000	0.000	0.000		3.28	-	-		0.000	0.000	0.000		0.001	-	-		0.000	0.000	0.000		0.009	-	-		0.092		
9.600	0.000	0.000	0.000		2.86	-	-	0.000	0.000	0.000		2.88	-	-		0.000	0.000	0.000		0.001	-	-		0.000	0.000	0.000		0.001	-	-		0.096		
10.000	0.000	0.000	0.000		2.46	-	-	0.000	0.000	0.000		2.49	-	-		0.000	0.000	0.000		0.001	-	-		0.000	0.000	0.000		0.003	-	-		0.100		
11.000	0.000	0.000	0.000		1.47	-	-	0.000	0.000	0.000		1.53	-	-		0.000	0.000	0.000		0.010	-	-		0.000	0.000	0.000		0.044	-	-		0.110		
12.000	0.000	0.000	0.000		0.613	-	-	0.000	0.000	0.000		0.741	-	-		0.000	0.000	0.000		0.148	-	15		0.000	0.000	0.000		0.254	-	-		0.120		
13.000	0.000	0.000	0.000		0.141	-	-	0.000	0.000	0.000		0.263	-	5		0.000	0.000	0.000		0.677	-	5		0.000	0.000	0.000		0.776	-	-		0.130		
14.000	0.000	0.000	0.000		0.015	-	5	0.000	0.000	0.000		0.066	-	5		0.000	0.000	0.000		1.55	-	-		0.000	0.000	0.000		1.58	-	-		0.140		
15.000	0.000	0.000	0.000		0.001	-	-	0.000	0.000	0.000		0.011	-	-		0.000	0.000	0.000		2.54	-	-		0.000	0.000	0.000		2.54	-	-		0.150		
16.000	0.000	0.000	0.000		0.001	-	-	0.000	0.000	0.000		0.001	-	-		0.000	0.000	0.000		3.54	-	-		0.000	0.000	0.000		3.54	-	-		0.160		
17.000	0.000	0.000	0.000		0.001	-	-	0.000	0.000	0.000		0.001	-	-		0.000	0.000	0.000		4.54	-	-		0.000	0.000	0.000		4.54	-	-		0.170		
18.000	0.000	0.000	0.000		0.001	-	-	0.000	0.000	0.000		0.023	-	-		0.000	0.000	0.000		5.54	-	-		0.000	0.000	0.000		5.54	-	-		0.180		
19.000	0.000	0.000	0.000		0.001	-	-	0.000	0.000	0.000		0.009	-	-		0.000	0.000	0.000		6.54	-	-		0.000	0.000	0.000		6.54	-	-		0.190		
<b>Σύνολα:</b>						0	5							0	10	0	0																	
<b>Αριθμός Πράξεων:</b>							0								0																			



ΟΤΕ (ΚΟ)

(Μέγεθος Συμβολαίου: 100 Χρεόγραφα, Τρόπος Εξάσκησης: Αμερικάνικος, Φυσική Παράδοση)

Τιμή Εξάσκησης	Δικαιώματα Αγοράς														Δικαιώματα Πώλησης															
	Ιούλιος 2021				Αύγουστος 2021				Λοιποί Μήνες		Ιούλιος 2021				Αύγουστος 2021				Λοιποί Μήνες		Τιμή Εξάσκησης									
	Άνοιγμα	Ανιγν. Τιμή	Καπιτ. Τιμή	Τελ. Τιμή	Τιμή κλεισ.	Όγκος	Ανοικτές θέσεις	Άνοιγμα	Ανιγν. Τιμή	Καπιτ. Τιμή	Τελ. Τιμή	Τιμή κλεισ.	Όγκος	Ανοικτές θέσεις	Όγκος	Ανοικτές θέσεις	Άνοιγμα	Ανιγν. Τιμή	Καπιτ. Τιμή	Τελ. Τιμή		Τιμή κλεισ.	Όγκος	Ανοικτές θέσεις	Όγκος	Ανοικτές θέσεις				
8.400						-	-							-	-														0.084	
8.800						-	-							-	-													0.088		
9.200						-	-							-	-													0.092		
9.600	0.000	0.000	0.000		5.04	-	-	0.000	0.000	0.000		5.06	-	-			0.000	0.000	0.000		0.001	-	-	0.000	0.000	0.000	0.001	-	-	0.096
10.000	0.000	0.000	0.000		4.64	-	-	0.000	0.000	0.000		4.66	-	-			0.000	0.000	0.000		0.001	-	-	0.000	0.000	0.000	0.001	-	-	0.100
11.000	0.000	0.000	0.000		3.64	-	-	0.000	0.000	0.000		3.67	-	-			0.000	0.000	0.000		0.001	-	-	0.000	0.000	0.000	0.001	-	-	0.110
12.000	0.000	0.000	0.000		2.64	-	-	0.000	0.000	0.000		2.67	-	-			0.000	0.000	0.000		0.001	-	-	0.000	0.000	0.000	0.004	-	-	0.120
13.000	0.000	0.000	0.000		1.65	-	-	0.000	0.000	0.000		1.72	-	-			0.000	0.000	0.000		0.001	-	-	0.000	0.000	0.000	0.045	-	-	0.130
14.000	0.000	0.000	0.000		0.669	-	-	0.000	0.000	0.000		0.905	-	-			0.000	0.000	0.000		0.023	-	5	0.000	0.000	0.000	0.233	-	-	0.140
15.000	0.000	0.000	0.000		0.077	-	-	0.000	0.000	0.000		0.366	-	-			0.000	0.000	0.000		0.432	-	5	0.000	0.000	0.000	0.695	-	-	0.150
16.000	0.000	0.000	0.000		0.001	-	-	0.000	0.000	0.000		0.114	-	10			0.000	0.000	0.000		1.36	-	-	0.000	0.000	0.000	1.45	-	-	0.160
17.000	0.000	0.000	0.000		0.003	-	-	0.000	0.000	0.000		0.025	-	-			0.000	0.000	0.000		2.36	-	-	0.000	0.000	0.000	2.37	-	-	0.170
18.000	0.000	0.000	0.000		0.004	-	-	0.000	0.000	0.000		0.004	-	-			0.000	0.000	0.000		3.36	-	-	0.000	0.000	0.000	3.36	-	-	0.180
19.000	0.000	0.000	0.000		0.001	-	-	0.000	0.000	0.000		0.001	-	-			0.000	0.000	0.000		4.36	-	-	0.000	0.000	0.000	4.36	-	-	0.190
20.000	0.000	0.000	0.000		0.001	-	-	0.000	0.000	0.000		0.001	-	-			0.000	0.000	0.000		5.36	-	-	0.000	0.000	0.000	5.36	-	-	0.200
22.000	0.000	0.000	0.000		0.001	-	-	0.000	0.000	0.000		0.001	-	-			0.000	0.000	0.000		7.36	-	-	0.000	0.000	0.000	7.36	-	-	0.220
<b>Σύνολα:</b>						0	0							0	10						0	10					0	0	0	0
<b>Αριθμός Πράξεων:</b>						0								0	0						0.00						0		0	

ΠΕΙΡΑΙΩΣ FINANCIAL HOLD (ΚΟ)

(Μέγεθος Συμβολαίου: 100 Χρεόγραφα, Τρόπος Εξάσκησης: Αμερικάνικος, Φυσική Παράδοση)

Τιμή Εξάσκησης	Δικαιώματα Αγοράς														Δικαιώματα Πώλησης																			
	Ιούλιος 2021							Αύγουστος 2021							Λοιποί Μήνες		Ιούλιος 2021							Αύγουστος 2021							Λοιποί Μήνες		Τιμή Εξάσκησης	
	Άνοιγμα	Ανιψ. Τιμή	Κατωτ. Τιμή	Τελ. Τιμή	Τιμή κλεισ.	Όγκος	Ανοικτές θέσεις	Άνοιγμα	Ανιψ. Τιμή	Κατωτ. Τιμή	Τελ. Τιμή	Τιμή κλεισ.	Όγκος	Ανοικτές θέσεις	Όγκος	Ανοικτές θέσεις	Άνοιγμα	Ανιψ. Τιμή	Κατωτ. Τιμή	Τελ. Τιμή	Τιμή κλεισ.	Όγκος	Ανοικτές θέσεις	Άνοιγμα	Ανιψ. Τιμή	Κατωτ. Τιμή	Τελ. Τιμή	Τιμή κλεισ.	Όγκος	Ανοικτές θέσεις	Όγκος	Ανοικτές θέσεις		
0.150						-	-						-	-									-	-										
0.200						-	-						-	-									-	-										0.002
0.250						-	-						-	-									-	-										0.003
0.300						-	-						-	-									-	-										0.003
0.350						-	-						-	-									-	-										0.004
0.400						-	-						-	-									-	-										0.004
0.450						-	-						-	-									-	-										0.005
0.500						-	-						-	-									-	-										0.005
0.550						-	-						-	-									-	-										0.006
0.600						-	-						-	-									-	-										0.006
0.650						-	-						-	-									-	-										0.007
0.700						-	-						-	-									-	-										0.007
0.750						-	-						-	-									-	-										0.008
0.800						-	-						-	-									-	-										0.008
0.850						-	-						-	-									-	-										0.009
0.900						-	-						-	-									-	-										0.009
0.950	0.000	0.000	0.000		0.480	-	-	0.000	0.000	0.000		0.484	-	-			0.000	0.000	0.000		0.001	-	-	0.000	0.000	0.000		0.002	-	-		0.010		
1.000	0.000	0.000	0.000		0.430	-	-	0.000	0.000	0.000		0.436	-	-			0.000	0.000	0.000		0.001	-	-	0.000	0.000	0.000		0.004	-	-		0.010		
1.100	0.000	0.000	0.000		0.331	-	-	0.000	0.000	0.000		0.345	-	-			0.000	0.000	0.000		0.001	-	-	0.000	0.000	0.000		0.012	-	-		0.011		
1.200	0.000	0.000	0.000		0.235	-	-	0.000	0.000	0.000		0.261	-	-			0.000	0.000	0.000		0.004	-	-	0.000	0.000	0.000		0.028	-	-		0.012		
1.300	0.000	0.000	0.000		0.149	-	-	0.000	0.000	0.000		0.191	-	-			0.000	0.000	0.000		0.018	-	-	0.000	0.000	0.000		0.058	-	-		0.013		
1.400	0.000	0.000	0.000		0.082	-	-	0.000	0.000	0.000		0.133	-	-			0.000	0.000	0.000		0.052	-	-	0.000	0.000	0.000		0.100	-	-		0.014		
1.500	0.000	0.000	0.000		0.039	-	-	0.000	0.000	0.000		0.089	-	-			0.000	0.000	0.000		0.108	-	-	0.000	0.000	0.000		0.156	-	-		0.015		
1.600	0.000	0.000	0.000		0.016	-	-	0.000	0.000	0.000		0.057	-	-			0.000	0.000	0.000		0.185	-	-	0.000	0.000	0.000		0.224	-	-		0.016		
1.700	0.000	0.000	0.000		0.005	-	-	0.000	0.000	0.000		0.036	-	-			0.000	0.000	0.000		0.275	-	-	0.000	0.000	0.000		0.302	-	-		0.017		
1.800	0.000	0.000	0.000		0.002	-	-	0.000	0.000	0.000		0.022	-	-			0.000	0.000	0.000		0.371	-	-	0.000	0.000	0.000		0.388	-	-		0.018		
1.900	0.000	0.000	0.000		0.002	-	-	0.000	0.000	0.000		0.013	-	-			0.000	0.000	0.000		0.470	-	-	0.000	0.000	0.000		0.480	-	-		0.019		
2.000	0.000	0.000	0.000		0.001	-	-	0.000	0.000	0.000		0.007	-	-			0.000	0.000	0.000		0.570	-	-	0.000	0.000	0.000		0.575	-	-		0.020		
2.200	0.000	0.000	0.000		0.002	-	-	0.000	0.000	0.000		0.002	-	-			0.000	0.000	0.000		0.770	-	-	0.000	0.000	0.000		0.771	-	-		0.022		
2.400	0.000	0.000	0.000		0.001	-	-					-	-				0.000	0.000	0.000		0.970	-	-									0.024		
2.600	0.000	0.000	0.000		0.001	-	-					-	-				0.000	0.000	0.000		1.17	-	-									0.026		
2.800	0.000	0.000	0.000		0.001	-	-					-	-				0.000	0.000	0.000		1.37	-	-									0.028		
3.000	0.000	0.000	0.000		0.001	-	-					-	-				0.000	0.000	0.000		1.57	-	-									0.030		
3.200	0.000	0.000	0.000		0.001	-	-					-	-				0.000	0.000	0.000		1.77	-	-									0.032		
3.400	0.000	0.000	0.000		0.001	-	-					-	-				0.000	0.000	0.000		1.97	-	-									0.034		
3.600	0.000	0.000	0.000		0.001	-	-					-	-				0.000	0.000	0.000		2.17	-	-									0.036		

ΠΕΙΡΑΙΩΣ FINANCIAL HOLD (ΚΟ)

(Μέγεθος Συμβολαίου: 100 Χρεόγραφα, Τρόπος Εξάσκησης: Αμερικάνικος, Φυσική Παράδοση)

Τιμή Εξάσκησης	Δικαιώματα Αγοράς														Δικαιώματα Πώλησης																		
	Ιούλιος 2021							Αύγουστος 2021							Λοιποί Μήνες		Ιούλιος 2021							Αύγουστος 2021							Λοιποί Μήνες		Τιμή Εξάσκησης
	Άνοιγμα	Ανιτ Τιμή	Καπιτ Τιμή	Τελ Τιμή	Τιμή κλεισ.	Όγκος	Ανοικτές θέσεις	Άνοιγμα	Ανιτ Τιμή	Καπιτ Τιμή	Τελ Τιμή	Τιμή κλεισ.	Όγκος	Ανοικτές θέσεις	Όγκος	Ανοικτές θέσεις	Άνοιγμα	Ανιτ Τιμή	Καπιτ Τιμή	Τελ Τιμή	Τιμή κλεισ.	Όγκος	Ανοικτές θέσεις	Άνοιγμα	Ανιτ Τιμή	Καπιτ Τιμή	Τελ Τιμή	Τιμή κλεισ.	Όγκος	Ανοικτές θέσεις	Όγκος	Ανοικτές θέσεις	
3.800	0.000	0.000	0.000	0.001	-	-							-	-			0.000	0.000	0.000	2.37	-	-											
4.000	0.000	0.000	0.000	0.001	-	-							-	-			0.000	0.000	0.000	2.57	-	-											0.040
4.400	0.000	0.000	0.000	0.001	-	-							-	-			0.000	0.000	0.000	2.97	-	-											0.044
4.800	0.000	0.000	0.000	0.001	-	-							-	-			0.000	0.000	0.000	3.37	-	-											0.048
5.200	0.000	0.000	0.000	0.271	-	-							-	-			0.000	0.000	0.000	3.77	-	-											0.052
5.600	0.000	0.000	0.000	0.248	-	-							-	-			0.000	0.000	0.000	4.17	-	-											0.056
6.000	0.000	0.000	0.000	0.226	-	-							-	-			0.000	0.000	0.000	4.57	-	-											0.060
6.400	0.000	0.000	0.000	0.208	-	-							-	-			0.000	0.000	0.000	4.97	-	-											0.064
6.800	0.000	0.000	0.000	0.196	-	-							-	-			0.000	0.000	0.000	5.37	-	-											0.068
Σύνολα:					0	0							0	0	0	0					0	0											0
Αριθμός Πράξεων:					0								0	0							0.00											0	

Προϊόν Δανεισμού	Υποκείμενος Τίτλος	Πολυμερείς Συναλλαγές[1]					Διμερείς Συναλλαγές[2]		Δανεισμός Τίτλων μέσω ΟΤC[3]
		Ανοιχτές θέσεις[5]	Προσφερόμενη ποσότητα	Μ.Σ.Τ[4]	Όγκος συναλλαγών	Μ.Σ.Τ[4]	Όγκος συναλλαγών	Μ.Σ.Τ[4]	Όγκος συναλλαγών
ALPHABOR	ALPHA ΥΠΗΡΕΣΙΩΝ ΣΥΜΜ (ΚΟ)	---	---	---	80,000	5.28%	---	---	92,902,992
TATTBOR	ATTICA BANK A.T.E. (ΚΟ)	14,305	---	---	---	---	---	---	370
CENERBOR	CENERGY HOLDINGS (ΚΑ)	---	---	---	---	---	---	---	---
EEEBOR	COCA-COLA HBC AG (ΚΟ)	3,988	---	---	---	---	---	---	70,546
EUROBBOR	EUROBANK HOLDINGS (ΚΟ)	152,132	---	---	---	---	---	---	53,778,775
FFGRPBOR	FOLLI-FOLLIE (ΚΟ)	---	---	---	---	---	---	---	897,835
FOYRKBOR	FOURLIS ΣΥΜΜΕΤΟΧΩΝ (ΚΟ)	---	---	---	---	---	---	---	48,250
INTRKBOR	INTRACOM HOLDINGS (ΚΟ)	6,000	---	---	---	---	---	---	---
BELABOR	JUMBO (ΚΟ)	---	---	---	---	---	---	---	135,119
LAMDABOR	LAMDA DEVELOPMENT(ΚΟ)	---	---	---	---	---	---	---	---
MIGBOR	MARFIN INVESTMENT GROUP (ΚΟ)	---	---	---	---	---	---	---	1,744,878
QUALBOR	QUALITY & RELIABILITY (ΚΟ)	---	---	---	---	---	---	---	---
TITCBOR	TITAN CEMENT (ΚΑ)	---	---	---	700	2.65%	---	---	243,470
VIOBOR	VIOHALCO SA/NV (ΚΑ)	---	---	---	---	---	---	---	---
ADMIEBOR	ΑΔΜΗΕ ΣΥΜΜΕΤΟΧΩΝ Α.Ε. (ΚΟ)	---	---	---	---	---	---	---	172,413
AEGNBOR	ΑΕΡΟΠΟΡΙΑ ΑΙΓΑΙΟΥ (ΚΟ)	1,400	---	---	600	5.19%	---	---	21,764
ALMYBOR	ΑΛΟΥΜΥΛ (ΚΟ)	---	---	---	---	---	---	---	---
GEKTERNABOR	ΓΕΚ ΤΕΡΝΑ (ΚΟ)	---	---	---	---	---	---	---	1,293
PPCBOR	ΔΕΗ (ΚΟ)	36,649	---	---	---	---	---	---	1,628,718
ETEBOBOR	ΕΘΝΙΚΗ ΤΡΑΠΕΖΑ (ΚΟ)	---	---	---	---	---	---	---	10,205,094
ELLAKTORBOR	ΕΛΛΑΚΤΩΡ (ΚΟ)	5,162	---	---	---	---	---	---	39,336
EXAEBOR	ΕΛΛΗΝ. ΧΡΗΜΑΤΙΣΤΗΡΙΑ-Χ.Α. (ΚΟ)	3,000	---	---	2,500	2.65%	---	---	158,082
ELPEBOR	ΕΛΛΗΝΙΚΑ ΠΕΤΡΕΛΑΙΑ (ΚΟ)	---	---	---	1,000	2.94%	---	---	101,971
EYDARBOR	ΕΥΔΑΠ (ΚΟ)	3,700	---	---	---	---	---	---	237,675
MOHBOR	ΜΟΤΟΡ ΟΙΛ (ΚΟ)	1,500	---	---	---	---	---	---	293,072
MYTILBOR	ΜΥΤΙΛΗΝΑΙΟΣ (ΚΟ)	1,000	---	---	---	---	---	---	50,457
PRABOR	ΟΛΠ (ΚΟ)	74	---	---	---	---	---	---	10,401
OPARBOR	ΟΠΑΠ (ΚΟ)	23,000	---	---	---	---	---	---	1,374,475
HTOBOR	ΟΤΕ (ΚΟ)	3,116	---	---	---	---	---	---	1,293,362
TREIRBOR	ΠΕΙΡΑΙΩΣ FINANCIAL HOLD (ΚΟ)	---	---	---	---	---	---	---	3,696,202
PLAISBOR	ΠΛΑΙΣΙΟ COMPUTERS (ΚΟ)	---	---	---	---	---	---	---	4,000

Σημειώσεις Προϊόντων Δανεισμού

[1] - Πολυμερείς Συμβάσεις Δανειοδοσίας των μεθόδων 8-1, 8-2 και 8-3-3 (σύμφ. Με Αποφ.17 ΔΣ του Χρηματιστηρίου).

[2] - Διμερείς Συμβάσεις Δανειοδοσίας των μεθόδων 8-3-1 και 8-3-2 (σύμφ. Με Αποφ. 20 ΔΣ του Χρηματιστηρίου).

[3] - Τα στοιχεία Συναλλαγές Δανεισμού Τίτλων μέσω ΟΤC δηλώνονται από τους χειριστές ΣΑΤ και αφορούν τις ποσότητες που έχουν καταγραφεί στο ΣΑΤ έως και τη προηγούμενη εργάσιμη ημέρα.

[4] - Μ.Σ.Τ: - Μέση Σταθμισμένη Τιμή (ως προς τα τεμάχια)

[5] - Τα στοιχεία αφορούν σε ανοιχτές θέσεις πριν την έναρξη της συνεδρίασης

Προϊόν Δανεισμού	Υποκείμενος Τίτλος	Πολυμερείς Συναλλαγές[1]					Διμερείς Συναλλαγές[2]		Δανεισμός Τίτλων μέσω ΟΤC[3]
		Ανοιχτές θέσεις[5]	Προσφερόμενη ποσότητα	Μ.Σ.Τ[4]	Όγκος συναλλαγών	Μ.Σ.Τ[4]	Όγκος συναλλαγών	Μ.Σ.Τ[4]	Όγκος συναλλαγών
SARBOR	ΣΑΡΑΝΤΗΣ ΓΡ. (ΚΟ)	---	---	---	---	---	---	---	11,390
TENERGYBOR	ΤΕΡΝΑ ΕΝΕΡΓΕΙΑΚΗ (ΚΟ)	500	---	---	24,107	5.31%	5,273	10.00%	12,892

**Σημειώσεις Προϊόντων Δανεισμού**

[1] - Πολυμερείς Συμβάσεις Δανειοδοσίας των μεθόδων 8-1, 8-2 και 8-3-3 (σύμφ. Με Αποφ.17 ΔΣ του Χρηματιστηρίου).

[2] - Διμερείς Συμβάσεις Δανειοδοσίας των μεθόδων 8-3-1 και 8-3-2 (σύμφ. Με Αποφ. 20 ΔΣ του Χρηματιστηρίου).

[3] - Τα στοιχεία Συναλλαγές Δανεισμού Τίτλων μέσω ΟΤC δηλώνονται από τους χειριστές ΣΑΤ και αφορούν τις ποσότητες που έχουν καταγραφεί στο ΣΑΤ έως και τη προηγούμενη εργάσιμη ημέρα.

[4] - Μ.Σ.Τ: - Μέση Σταθμισμένη Τιμή (ως προς τα τεμάχια)

[5] - Τα στοιχεία αφορούν σε ανοιχτές θέσεις πριν την έναρξη της συνεδρίασης

**Κωδικό και ονομασίες Κλάδων Οικονομικής Δραστηριότητας του Χρηματιστηρίου Αθηνών**

12003 - Διαπραγματεύσιμα Αμοιβαία Κεφάλαια	10101010 Υπηρεσίες Ηλεκτρονικών Υπολογιστών
10101015 Λογισμικό	10102030 Υλικό Υπολογιστών
15101010 Εξοπλισμός Τηλεπικοινωνιών	15102015 Υπηρεσίες Τηλεπικοινωνιών
20101010 Υγειονομικές Μονάδες	20101025 Υπηρεσίες Υγείας
20102010 Ιατρικός Εξοπλισμός	20103015 Φαρμακευτικά Προϊόντα
30101010 Τράπεζες	30202000 Διαφοροποιημένες Χρηματοοικονομικές Υπηρεσίες
30202010 Διαχείριση Κεφαλαίων & Θεματοφύλακες	30202015 Επενδυτικές Υπηρεσίες
30302010 Γενικές Ασφάλειες	30302015 Μεσίτες Ασφαλίσεων
30302025 Ασφάλειες Ιδιοκτησίας & Ζημιών	35101010 Συμμετοχές & Ανάπτυξη Ακίνητης Περιουσίας
35101015 Υπηρεσίες Ακίνητης Περιουσίας	35102000 Διαφοροποιημένες Α.Ε.Ε.Α.Π.
35102030 Α.Ε.Ε.Α.Π. Επαγγελματικών Χώρων	40201040 Υπηρεσίες Ενοικίασης και Χρηματοδοτικής Μίσθωσης
40202010 Κατασκευή Κατοικιών	40202015 Έπιπλα
40202020 Οικιακές Συσκευές	40203040 Ηλεκτρονική Ψυχαγωγία
40203045 Παιχνίδια	40204020 Ρούχα και Αξεσουάρ
40301010 Ψυχαγωγία	40301030 Εκδόσεις
40301035 Ραδιοτηλεοπτικοί Φορείς	40401010 Διαφοροποιημένοι Έμποροι
40401020 Εμπόριο Ενδυμάτων	40401025 Εμπόριο Προϊόντων Οικιακής Βελτίωσης
40401030 Εξειδικευμένο Λιανικό Εμπόριο	40501010 Αεροπορικές Εταιρείες
40501015 Ταξίδια & Τουρισμός	40501020 Τυχερά Παιχνίδια
40501025 Ξενοδοχεία & Πανσιόν	45101015 Απόσταση & Οινοπαραγωγή
45101020 Αναψυκτικά	45102010 Γεωργεία, Αλιεία, Εκτροφή και Φυτείες
45102020 Τρόφιμα	45103010 Καπνός
45201010 Λιανικό & Χονδρικό Εμπόριο Τροφίμων	45201020 Είδη Προσωπικής Φροντίδας
50101010 Κατασκευές	50101030 Τσιμέντα
50101035 Άλλα Οικοδομικά Υλικά	50202010 Ηλεκτρικά Εξαρτήματα
50203000 Διαφοροποιημένες Βιομηχανίες	50203015 Πλαστικά
50203030 Υλικά Συσκευασίας	50204000 Μηχανήματα Βιομηχανικού Εξοπλισμού
50204020 Μηχανήματα Κατασκευών	50205010 Προμηθευτές Βιομηχανίας
50205020 Υποστηρικτικές Υπηρεσίες προς Επιχειρήσεις	50205030 Υπηρεσίες Μαζικής Εκτύπωσης
50206015 Εμπορικά Οχήματα & Ανταλλακτικά	50206030 Θαλάσσιες Μεταφορές
50206060 Υπηρεσίες Μεταφορών	55101000 Διαφοροποιημένα Υλικά
55101020 Κλωστοϋφαντουργικά Προϊόντα	55102000 Ορυχεία
55102010 Σίδηρος & Χάλυβας	55102015 Μεταλλουργία
55102035 Αλουμίνιο	60101000 Καθετοποιημένες Εταιρ. Πετρελαίου & Φυσικού Αερίου
60101020 Διυλιστήρια & Εμπορία Πετρελαιοειδών	65101010 Εναλλακτική Ηλεκτρική Ενέργεια
65101015 Συμβατική Ηλεκτρική Ενέργεια	65102030 Ύδρευση



**ATHEX**  
Athens Stock Exchange

Λεωφ. Αθηνών 110 104 42 Αθήνα  
110, Athinon Ave. GR 104 42 Athens  
tel. (+30)210-33.66.800, fax (+30)210-33.66.101  
[www.athexgroup.gr](http://www.athexgroup.gr)