

21

Ημερήσιο Δελτίο
Συναλλακτικής Δραστηριότητας

Daily Official List
of Trading Activity

Παρασκευή, 11 Ιουνίου, 2021

Έτος: 142 Αύξων Αριθμός Συνεδρίασης: 107



ATHEXGROUP
Athens Exchange Group

Αποποίηση Ευθύνης:

Η εταιρεία Ελληνικά Χρηματιστήρια-Χρηματιστήριο Αθηνών Ανώνυμη Εταιρεία Συμμετοχών καταβάλλει κάθε δυνατή προσπάθεια ώστε να διασφαλίσει ότι οι πληροφορίες και τα λοιπά στοιχεία που εμφανίζονται στο Ημερήσιο Δελτίο Τιμών (Η.Δ.Τ.) είναι ορθά και πλήρη αλλά δεν έχει καμία ευθύνη για ενδεχόμενο λάθος ή παράλειψη στοιχείων και / ή ευθύνη σχετικά με την ακρίβεια, αξιοπιστία, επικαιροποίηση και πληρότητα των παραπάνω πληροφοριών και στοιχείων ή ευθύνη προερχόμενη άμεσα ή έμμεσα από την χρήση των παραπάνω πληροφοριών.

Η Εταιρία δεν έχει καμία ευθύνη για την ακρίβεια των στοιχείων που περιλαμβάνονται στις ανακοινώσεις των εισηγμένων εταιρειών. Πιθανές προσβολές δικαιωμάτων τρίτων από το περιεχόμενο των ανακοινώσεων συνιστούν αποκλειστική ευθύνη του αποστολέα των ανακοινώσεων.

Όλα τα αναγραφόμενα στο Η.Δ.Τ. στοιχεία παρέχονται μόνο για τους σκοπούς της πληροφόρησης και δεν συνιστούν παροχή επενδυτικών συμβουλών ή πρόσκληση για επένδυση σε κινητές αξίες που διαπραγματεύονται στο Χρηματιστήριο Αθηνών.

Αναγνωρίζεται και συμφωνείται ότι όλα τα δικαιώματα επί των πληροφοριών που εμφανίζονται στο Η.Δ.Τ. θα αποτελούν κυριότητα της εταιρίας και οποιοδήποτε άλλο δικαίωμα συμπεριλαμβανομένου του δικαιώματος πνευματικής ιδιοκτησίας, σήματος κλπ. ανήκουν στο Χρηματιστήριο Αθηνών.

Τα ανωτέρω στοιχεία αποτελούν ιδιοκτησία της Εταιρίας και προστατεύονται σύμφωνα με τις διατάξεις περί πνευματικής ιδιοκτησίας. Απαγορεύεται α) η με οποιοδήποτε τρόπο ή μέσο αναπαραγωγή, αναδημοσίευση, τροποποίηση, αντιγραφή, πώληση, μετάδοση ή διανομή του συνόλου ή μέρους τους, χωρίς αναφορά στην πηγή και β) η εμπορική εκμετάλλευση των στοιχείων από τρίτους.

Η Εταιρία δεν φέρει καμία ευθύνη προερχόμενη άμεσα ή έμμεσα από χρήση ή τυχόν αλλοίωση των ανωτέρω στοιχείων όταν αυτά χρησιμοποιούνται από

Ελληνικά Χρηματιστήρια - Χρηματιστήριο Αθηνών Α.Ε. Συμμετοχών

Λεωφόρος Αθηνών 110, 10442 Αθήνα, Τηλ: (210) 33.66.800, Fax: (210) 32.13.938

www.athexgroup.gr

Χρηματιστηριακό Κέντρο Θεσσαλονίκης

Κατούνη 16-18, Θεσ/νίκη 546 25, Τηλ: (2310) 567.667, Fax: (2310) 530.455

Συνεγγυητικό Κεφάλαιο Εξασφάλισης Επενδυτικών Υπηρεσιών

Φειδίου 14-16, Αθήνα 106 78, Τηλ: (210) 33.04.682, Fax: (210) 33.04.155

Επιτροπή Κεφαλαιαγοράς

Κολοκοτρώνη 1 & Σταδίου 1, Αθήνα 105 62, Τηλ: (210) 33.77.100, Fax: (210) 33.77.173

Πίνακας Περιεχομένων**Ενότητα 1: Στατιστικά Στοιχεία Χρεογράφων, Παραγώγων και Δανεισμού**

- Οι Αγορές Χρεογράφων Παραγώγων Δανεισμού
- Χρηματιστηριακοί Δείκτες
- Αναλυτικά Στοιχεία Συναλλαγών Αγοράς Χρεογράφων
- Στοιχεία Συναλλαγών Κλάδων Χρηματιστηρίου Αθηνών & Χρηματοοικονομικών Προϊόντων (Δ.Α.Κ.)
- Οι 10 Μετοχές με τη μεγαλύτερη Άνοδο & Πτώση
- Αναλυτικά Στοιχεία Συναλλαγών Αγοράς Παραγώγων

Ενότητα 2: Αναλυτικά Στοιχεία Συναλλαγών Χρεογράφων

- Αναλυτικά Στοιχεία Συναλλαγών Χρεογράφων
- Σημειώσεις Χρεογράφων

Ενότητα 3: Στοιχεία Συναλλαγών Χρεογράφων

- Στοιχεία Συναλλαγών Πακέτων
- Στοιχεία Συναλλαγών Δικαιωμάτων

- Στοιχεία Δανεισμού Τίτλων
- Στοιχεία Συναλλαγών Εκποιήσεων
- Στοιχεία Συναλλαγών Εκποιήσεων Ενσώματων Ονομαστικών Μετοχών
- Στοιχεία Ενεργητικού Διαπραγματεύσιμων Αμοιβαίων Κεφαλαίων (Δ.Α.Κ.)
- Χαρακτηριστικά Διαπραγματεύσιμων Αμοιβαίων Κεφαλαίων (Δ.Α.Κ.)

Ενότητα 4: Ανακοινώσεις**Ενότητα 5: Ομόλογα Διαπραγματεύσιμα στην Αγορά Αξιών Σταθερού Εισοδήματος**

- Ομολογιακά Δάνεια Επιχειρήσεων – Οργανωμένη Αγορά (Μετατρέψιμα)
- Ομολογιακά Δάνεια Επιχειρήσεων – Οργανωμένη Αγορά (Μη Μετατρέψιμα)
- Ομόλογα Ελληνικού Δημοσίου
- Έντοκα Γραμμάτια & Zero Coupon Ομόλογα Ελληνικού Δημοσίου
- Ομόλογα Ελληνικού Δημοσίου Διαπραγματεύσιμα με τη Μέθοδο Εκφώνησης - Αντιφώνησης
- Ομόλογα Κρατικών Τραπεζών

Ενότητα 6: Πρόσθετα Στοιχεία Ενημέρωσης

- Πίνακας Μελών Χρηματιστηρίου Αθηνών και Μελών ΕΤ.ΕΚ.
- Πίνακας Μετοχών Υπό Ειδική Διαπραγμάτευση
- Γνωστοποιήσεις Συναλλαγών - Κατάλογος Υπόχρεων Προσώπων

Ενότητα 7: Αναλυτικά Στοιχεία Συναλλαγών Αγοράς Παραγώγων

- Συμβόλαια Μελλοντικής Εκπλήρωσης σε Δείκτες
- Συμβόλαια Μελλοντικής Εκπλήρωσης σε Μετοχές
- Δικαιώματα Προαίρεσης σε Δείκτες
- Δικαιώματα Προαίρεσης σε Μετοχές
- Στοιχεία Συναλλαγών Προϊόντων Δανεισμού

Παράρτημα Α: Κωδικοί και ονομασίες Κλάδων Οικονομικής Δραστηριότητας του Χρηματιστηρίου Αθηνών

Οι Αγορές Χρεογράφων Παραγώγων Δανεισμού

Γενικός Δείκτης Τιμών και Αξία Συναλλαγών Μετοχών και Παραγώγων

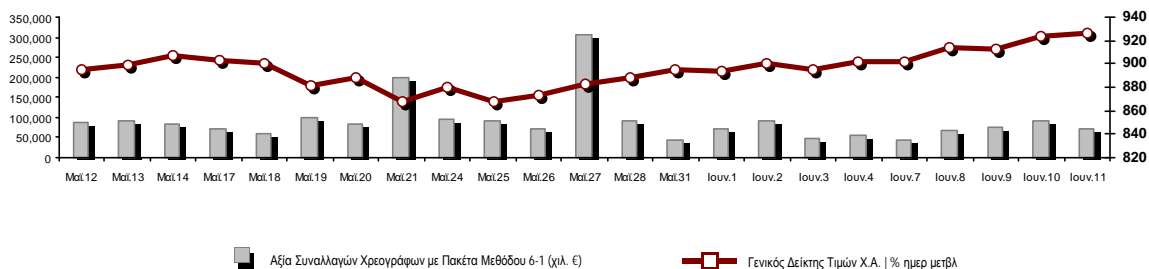

Κεφαλαιοποίηση Χ.Α. (εκατ. €) **:	64,309.31		Συνολικές Ανοικτές Θέσεις σε Παράγωγα	807,857
Ημερήσια μεταβολή: εκατ. € %	45.58	0.07%	Ανοικτές θέσεις σε ΣΜΕ επί Δεικτών % ημερ μετβλ	6,622 5.38%
Μέση ετήσια Κεφ/ποίηση: εκατ. € % Μετβλ. Μέση προηγ. έτος	56,805.88	19.86%	Ανοικτές θέσεις σε ΣΜΕ επί μετοχών % ημερ μετβλ	798,616 1.51%
Γενικός Δείκτης Τιμών Χ.Α. % ημερ μετβλ	925.83	0.17%	Ανοικτές θέσεις σε Δικαιώματα επί Δεικτών % ημερ μετβλ	1,770 7.93%
Κεφαλαιοποίηση Γενικού Δείκτη (εκατ. €)	57,963.16		Ανοικτές θέσεις σε Δικαιώματα επί μετοχών % ημερ μετβλ	849 0.59%
Ημερήσια μεταβολή (εκατ. €)	35.46			
Αξία Συναλλαγών Χρεογράφων με Πακέτα Μεθόδου 6-1 (χιλ. €)	70,312.06		Πλήθος Συμβολαίων Παραγώγων:	72,605
Ημερήσια μεταβολή: %	-22,994.94	-24.64%	Ημερήσια μεταβολή: τμχ %	-287,675 -79.85%
Μέση Αξία Συν/γών ΥΙΔ: χιλ. € % Μετβλ Μέση προηγ. έτος	82,079.65	28.17%	Μέσος Όγκος Συμβ. ΥΙΔ: % Μετβλ Μέσο προηγ. Έτος	67,802 69.25%
Αξία Συναλλαγών Πακέτων Μεθόδου 6-1 (χιλ. €)	7,901.30		Πλήθος Πράξεων Παραγώγων:	2,366
Αξία Συναλλαγών Πακέτων Μεθόδου 6-2 & 6-3 (χιλ. €)	0.00		Ημερήσια μεταβολή: πλήθος %	-329 -12.21%
Αξία Συναλλαγών Ομολόγων (χιλ.€)	1,045.98		Μέσο Πλήθος Πράξεων ΥΙΔ: % Μετβλ Μέσο προηγ. Έτος	2,791 5.16%
Όγκος Συναλλαγών Χρεογράφων με Πακέτα Μεθόδου 6-1 (χιλ. Τμχ)	42,284.65		Συνολικές Ανοικτές Θέσεις σε Δανεισμό	489,565
Ημερήσια μεταβολή: χιλ. τμχ %	-5,104.98	-10.77%	Ημερήσια μεταβολή: τμχ %	36,171 7.98%
Μέσος Όγκος Συν/γών ΥΙΔ: % Μετβλ Μέσο προηγ. Έτος	43,953.29	6.97%	Πλήθος Συναλλαγών Δανεισμού (Πολυμερής/Διμερής)	45,171
Όγκος Συναλλαγών Πακέτων Μεθόδου 6-1 (χιλ. Τεμάχια)	3,271.09		Ημερήσια μεταβολή: τμχ %	28,971
Όγκος Συναλλαγών Πακέτων Μεθόδου 6-2 & 6-3 (χιλ. Τεμάχια)	0.00		Πλήθος Πολυμερών Συναλλαγών	23,171
Όγκος Συναλλαγών Ομολόγων	1,035,000		Πλήθος Διμερών Συναλλαγών	22,000
Πλήθος Πράξεων Χρεογράφων με Πακέτα Μεθόδου 6-1	25,669		Πλήθος Πράξεων Δανεισμού:	20
Ημερήσια μεταβολή: πλήθος %	-3,408	-11.72%	Ημερήσια μεταβολή: %	10
Μέσο Πλήθος Πράξεων ΥΙΔ: % Μετβλ Μέσο προηγ. Έτος	36,236	11.03%	Πλήθος Πράξεων Πολυμερών Συναλλαγών	18
Πλήθος πακέτων Μεθόδου 6-1	9		Πλήθος Πράξεων Διμερών Συναλλαγών	2
Πλήθος πακέτων Μεθόδου 6-2 & 6-3	0			
Πλήθος συναλλαγών Ομολόγων	51			

Κεφαλαιοποίηση Χ.Α. (εκατ. €) **

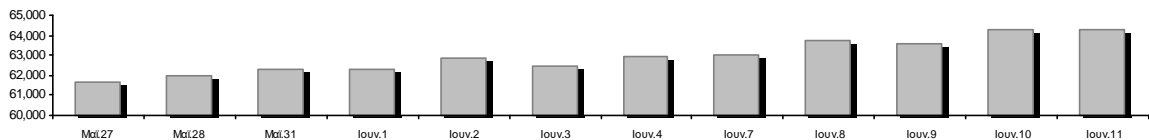

Ημερήσια Διακύμανση Γενικού Δείκτη Τιμών Χρηματιστηρίου Αθηνών



Χρηματιστηριακοί Δείκτες

Όνομασία Δείκτη	11/06/2021	10/06/2021	Δ μον.	Δ %	Κατώτερη	Ανώτερη	Κατ.έτους	Ανωτ.έτους	Ετησ. μεταβ.
Γενικός Δείκτης Τιμών Χ.Α.	925.83 #	924.30	1.53	0.17%	923.62	926.32	726.02	926.32	14.44% #
FTSE/Χ.Α. Large Cap	2,252.74 #	2,248.36	4.38	0.19%	2,244.49	2,253.57	1,718.82	2,253.57	16.44% #
FTSE/Χ.Α. Mid Cap	1,424.34 #	1,423.14	1.20	0.08%	1,418.58	1,426.69	1,026.21	1,430.71	28.62% #
FTSE/Χ.Α.-Χ.Α.Κ. Τραπεζικός Δείκτης	454.19 #	451.90	2.29	0.51%	449.05	454.24	306.88	483.96	15.63% #
FTSE/Χ.Α. Υψηλής Μερισματικής Απόδοσης	3,150.28 #	3,145.11	5.17	0.16%	3,141.74	3,154.88	2,542.41	3,154.88	16.50% #
FTSE/Χ.Α. Διεθνούς Δραστηριοποίησης Plus	2,533.22 #	2,524.13	9.09	0.36%	2,524.13	2,538.60	1,943.84	2,538.60	20.55% #
FTSE/Χ.Α. Mid & Small Cap Θεμελιωδών Μεγεθών	3,655.68 #	3,651.61	4.07	0.11%	3,644.49	3,670.61	2,996.13	3,675.90	17.01% #
Δείκτης ATHEX Select Plus	3,525.92 #	3,510.62	15.30	0.44%	3,508.58	3,527.75	2,805.20	3,527.75	14.46% #
Δείκτης ATHEX Select	3,890.67 #	3,885.85	4.82	0.12%	3,885.85	3,913.18	2,785.00	3,913.18	28.50% #
FTSE/Χ.Α. Δείκτης Αγοράς	553.12 #	552.70	0.42	0.08%	551.69	553.59	424.25	553.59	16.79% #
Δείκτης FTSE Med	5,150.22 #	5,116.67	33.55	0.66%			4,489.55	5,150.22	13.56% #
Δείκτης Συνολικής Απόδοσης Γενικού Δείκτη Χ.Α.	1,559.37 #	1,556.80	2.57	0.17%	1,555.65	1,560.21	1,220.96	1,560.21	14.62% #
FTSE/Χ.Α. Large Cap Συνολικής Απόδοσης	3,429.39 #	3,422.74	6.65	0.19%			2,707.58	3,429.39	15.49% #
FTSE/Χ.Α. Mid Cap Συνολικής Απόδοσης	1,810.62 #	1,809.09	1.53	0.08%			1,313.08	1,813.55	30.26% #
FTSE/Χ.Α.-Χ.Α.Κ. Τραπεζικός Δείκτης Συνολ. Απόδ.	391.04 #	389.07	1.97	0.51%			283.07	421.45	13.65% #
Ελληνικός Δείκτης Mid & Small Cap	1,424.61 #	1,420.66	3.95	0.28%	1,420.48	1,425.16	1,110.37	1,425.16	18.47% #
FTSE/Χ.Α. Τράπεζες	600.10 #	597.07	3.03	0.51%	593.31	600.16	405.46	639.42	15.63% #
FTSE/Χ.Α. Ασφάλειες	2,001.10 #	1,993.13	7.97	0.40%	1,985.16	2,001.10	1,909.42	2,192.44	4.80% #
FTSE/Χ.Α. Χρηματοοικονομικές Υπηρεσίες	827.10 €	831.94	-4.84	-0.58%	824.43	837.48	679.98	843.74	8.27% #
FTSE/Χ.Α. Βιομηχανικά Προϊόντα & Υπηρεσίες	3,760.57 €	3,762.86	-2.29	-0.06%	3,748.88	3,769.71	2,762.19	3,829.10	28.22% #
FTSE/Χ.Α. Εμπόριο	56.07 €	56.83	-0.76	-1.34%	55.95	56.95	46.54	58.49	13.11% #
FTSE/Χ.Α. Ακίνητης Περιουσίας	5,192.05 #	5,134.74	57.31	1.12%	5,134.74	5,206.38	4,187.35	5,277.93	7.60% #
FTSE/Χ.Α. Καταναλωτικά Προϊόντα & Υπηρεσίες	8,624.17 #	8,570.77	53.40	0.62%	8,541.86	8,672.57	6,939.31	9,231.17	10.82% #
FTSE/Χ.Α. Τρόφιμα & Ποτά	11,442.79 €	11,526.90	-84.11	-0.73%	11,429.43	11,526.90	9,045.03	11,527.54	15.76% #
FTSE/Χ.Α. Πρώτες Ύλες	7,990.60 #	7,929.81	60.79	0.77%	7,898.72	8,032.34	5,233.31	8,597.84	29.85% #
FTSE/Χ.Α. Κατασκευές & Υλικά	3,385.88 #	3,374.06	11.82	0.35%	3,374.06	3,422.77	2,565.75	3,422.77	22.63% #
FTSE/Χ.Α. Ενέργεια	3,682.85 €	3,683.03	-0.18	0.00%	3,670.19	3,720.47	2,835.10	3,720.51	24.22% #
FTSE/Χ.Α. Ταξίδια & Αναψυχή	2,152.20 €	2,158.28	-6.08	-0.28%	2,139.13	2,158.55	1,540.34	2,174.23	24.23% #
FTSE/Χ.Α. Τεχνολογία	1,443.93 #	1,443.22	0.71	0.05%	1,437.26	1,454.65	1,043.00	1,454.65	32.19% #
FTSE/Χ.Α. Τηλεπικοινωνίες	4,239.56 #	4,221.94	17.62	0.42%	4,213.79	4,245.03	3,294.37	4,245.03	16.33% #
FTSE/Χ.Α. Υπηρεσίες Κοινής Ωφέλειας	5,180.56 #	5,158.16	22.40	0.43%	5,149.75	5,183.59	4,264.97	5,372.86	12.56% #
FTSE/Χ.Α. Υγεία	550.49 #	541.16	9.33	1.72%	541.16	550.49	396.54	566.82	24.21% #
Δείκτης Όλων των Μετοχών Χ.Α.	226.13 #	226.00	0.13	0.06%	226.13	226.13	175.88	226.13	20.57% #
Ελληνικός Δείκτης Εταιρικών Ομολόγων	126.79 #	126.78	0.01	0.01%			122.29	126.79	3.87% #
Ελληνικός Δείκτης Τιμών Εταιρικών Ομολόγων	96.17 €	96.17	0.00	0.00%			93.98	96.17	2.48% #

Σημείωση 1: Το κλείσιμο των Δεικτών FTSE/Med 100, Ελληνικός Δείκτης Εταιρικών Ομολόγων και, Ελληνικός Δείκτης Τιμών Εταιρικών Ομολόγων αφορούν την συνεδρίαση της 09/06/2021.

Σημείωση 2: Ο Ελληνικός Δείκτης Mid & Small Cap είναι Customized δείκτης υπολογιζόμενος από το Χρηματιστήριο Αθηνών.

Αναλυτικά Στοιχεία Συναλλαγών Αγοράς Χρεογράφων

	Όλα τα Χρεόγραφα	Κύρια Αγορά	Επιτήρηση	Διαπραγματεύσιμα Αμοιβαία Κεφάλαια
Σύνολα	130	113	16	1
Ανοδικές / Καθοδικές / Σταθερές:	58 / 44 / 28	51 / 42 / 20	7 / 2 / 7	0 / 0 / 1
Κεφαλαιοποίηση Χ.Α. (εκατ €) **	64,309.31	64,116.33	192.97	
Μέση Ημερήσια Αξία Συν/γών (χιλ. €)	82,079.65	81,944.24	190.35	19.37
Αξία Συναλλαγών	70,312.06	70,162.05	149.90	0.11
Κύριος Πίνακας:	62,410.76	62,260.75	149.90	0.11
Προσυμφωνημένων Συναλλαγών 6_1_2_3:	7,901.30	7,901.30	0.00	0.00
Πίνακας Εκποιήσεων:	0.00	0.00	0.00	0.00
Πίνακας Ειδικών Όρων:	0.00	0.00	0.00	0.00
Μέσος Ημερήσιος Όγκος Συναλλαγών	43,953,289	42,691,453	1,305,580	964
Όγκος Συναλλαγών	42,284,648	41,488,591	796,052	5
Κύριος Πίνακας:	39,013,563	38,217,506	796,052	5
Προσυμφωνημένων Συναλλαγών 6_1_2_3:	3,271,085	3,271,085	0	0
Πίνακας Εκποιήσεων:	0	0	0	0
Πίνακας Ειδικών Όρων:	0	0	0	0
Μέσο Ημερήσιο Πλήθος Πράξεων	36,236	35,981	253	3
Αριθμός Πράξεων	25,669	25,402	266	1
Κύριος Πίνακας:	25,660	25,393	266	1
Προσυμφωνημένων Συναλλαγών 6_1_2_3:	9	9	0	0
Πίνακας Εκποιήσεων:	0	0	0	0
Πίνακας Ειδικών Όρων:	0	0	0	0

Στοιχεία Συναλλαγών Κλάδων Χρηματιστηρίου Αθηνών & Χρηματοοικονομικών Προϊόντων (Δ.Α.Κ.)

Κωδικός	Κλάδοι	Ανοδικές / Καθοδικές / Σταθερές	Αριθμός Πράξεων	Όγκος Συναλλαγών	Αξία Συναλλαγών	% στη Συνολική Αξία
12000	- Χρηματοοικονομικά Προϊόντα	0 / 0 / 1	1	5	113.55	0.00%
3510	- Ακίνητη Περιουσία	4 / 1 / 2	894	450,409	3,194,320.66	4.54%
3030	- Ασφάλειες	1 / 1 / 0	43	9,950	49,612.30	0.07%
5020	- Βιομηχανικά Προϊόντα & Υπηρεσίες	7 / 9 / 4	2,164	740,907	3,047,060.13	4.33%
4040	- Εμπόριο	2 / 3 / 2	297	83,773	230,124.47	0.33%
6010	- Ενέργεια	0 / 1 / 3	631	142,341	1,753,140.43	2.49%
4020	- Καταναλωτικά Προϊόντα & Υπηρεσίες	3 / 3 / 2	911	238,943	1,786,378.67	2.54%
5010	- Κατασκευές & Υλικά Κατασκευών	6 / 4 / 2	2,995	2,201,845	5,175,543.70	7.36%
4030	- Μέσα Ενημέρωσης	0 / 1 / 1	90	40,180	16,353.33	0.02%
4520	- Προσωπική Φροντίδα, Φάρμακα & Παντοπωλεία	0 / 3 / 0	136	100,977	476,625.27	0.68%
5510	- Πρώτες Ύλες	11 / 1 / 2	1,733	932,615	2,004,327.08	2.85%
4050	- Ταξίδια και Αναψυχή	4 / 3 / 0	895	688,719	1,725,625.31	2.45%
1010	- Τεχνολογία	4 / 5 / 1	552	191,495	516,268.96	0.73%
1510	- Τηλεπικοινωνίες	2 / 1 / 0	1,325	527,689	6,752,573.51	9.60%
3010	- Τράπεζες	4 / 2 / 0	9,969	31,721,637	38,423,019.82	54.65%
4510	- Τρόφιμα, Ποτά & Καπνοβιομηχανίες	5 / 1 / 5	234	67,048	467,755.65	0.67%
2010	- Υγεία	1 / 2 / 1	57	19,281	27,969.49	0.04%
6510	- Υπηρεσίες Κοινής Ωφέλειας	3 / 1 / 1	2,145	507,057	4,420,870.15	6.29%
3020	- Χρηματοοικονομικές Υπηρεσίες	1 / 2 / 1	499	3,557,385	238,194.28	0.34%

Οι 10 Μετοχές με τη μεγαλύτερη Άνοδο & Πτώση

Κύρια Αγορά

Μετοχές με τη μεγαλύτερη Θετική μεταβολή τιμής	Τιμή κλεισ.	Μεταβ.	Μετοχές με τη μεγαλύτερη Αρνητική μεταβολή τιμής	Τιμή κλεισ.	Μεταβ.
N. ΛΕΒΕΝΤΕΡΗΣ (ΚΟ)	0.314	9.79% #	CPI (ΚΟ)	0.845	-2.87% α
ΚΛΩΣΤ/ΡΓΙΑ ΝΑΥΠΑΚΤΟΥ (ΚΟ)	1.09	6.86% #	ΕΛΓΕΚΑ (ΚΟ)	0.4	-2.44% α
ΑΛΟΥΜΥΛ (ΚΟ)	2.08	6.12% #	INFORM Π. ΛΥΚΟΣ (ΚΟ)	1.57	-2.18% α
ΕΛΛΑΚΤΩΡ (ΚΟ)	1.64	5.53% #	UNIBIOS (ΚΟ)	0.427	-2.06% α
ΚΑΡΑΜΟΛΕΓΚΟΣ (ΚΟ)	3.18	5.30% #	ΚΛΟΥΚΙΝΑΣ - ΛΑΠΠΑΣ (ΚΟ)	0.738	-1.60% α
ΙΝΤΕΑΛ ΟΜΙΛΟΣ (ΚΟ)	3.6	4.96% #	FOURLIS ΣΥΜΜΕΤΟΧΩΝ (ΚΟ)	4.45	-1.55% α
ΜΑΘΙΟΣ ΠΥΡΙΜΑΧΑ (ΚΟ)	0.68	3.82% #	ΤΕΧΝΙΚΗ ΟΛΥΜΠΙΑΚΗ (ΚΟ)	1.592	-1.48% α
EPSILON NET (ΚΟ)	7	2.94% #	ΙΚΤΙΝΟΣ ΕΛΛΑΣ (ΚΟ)	0.902	-1.42% α
REDS (ΚΟ)	2.04	2.00% #	ΤΙΤΑΝ CEMENT (ΚΑ)	17.06	-1.27% α
ΑΤΤΙΣΑ ΣΥΜΜΕΤΟΧΩΝ (ΚΟ)	1.06	1.92% #	ΠΛΑΣΤΙΚΑ ΘΡΑΚΗΣ (ΚΟ)	6.55	-1.21% α

Μετοχές με τη μεγαλύτερη Αξία Συναλλαγών	Αξία (χιλ. €)	Μεταβ.	Μετοχές με το μεγαλύτερο Όγκο Συναλλαγών	Όγκος	Μεταβ.
ALPHA ΥΠΗΡΕΣΙΩΝ ΣΥΜΜ (ΚΟ)	20,906.36	0.71% #	ALPHA ΥΠΗΡΕΣΙΩΝ ΣΥΜΜ (ΚΟ)	17,479,819	0.71% #
EUROBANK HOLDINGS (ΚΟ)	8,115.53	0.82% #	EUROBANK HOLDINGS (ΚΟ)	9,419,564	0.82% #
ΟΤΕ (ΚΟ)	6,576.02	0.40% #	MARFIN INVESTMENT GROUP (ΚΟ)	3,523,613	-0.81% α
ΕΘΝΙΚΗ ΤΡΑΠΕΖΑ (ΚΟ)	5,940.99	0.55% #	ΕΘΝΙΚΗ ΤΡΑΠΕΖΑ (ΚΟ)	2,197,300	0.55% #
ΠΕΙΡΑΙΩΣ FINANCIAL HOLD (ΚΟ)	3,301.73	-0.62% α	ΠΕΙΡΑΙΩΣ FINANCIAL HOLD (ΚΟ)	2,048,131	-0.62% α
LAMDA DEVELOPMENT(ΚΟ)	3,108.35	1.19% #	ΕΛΛΑΚΤΩΡ (ΚΟ)	1,650,532	5.53% #
ΕΛΛΑΚΤΩΡ (ΚΟ)	2,682.30	5.53% #	ΑΤΤΙΣΑ BANK A.T.E. (ΚΟ)	573,140	0.34% #
ΤΕΡΝΑ ΕΝΕΡΓΕΙΑΚΗ (ΚΟ)	1,978.41	1.32% #	ΟΤΕ (ΚΟ)	433,309	0.40% #
ΓΕΚ ΤΕΡΝΑ (ΚΟ)	1,801.82	0.81% #	LAMDA DEVELOPMENT(ΚΟ)	408,207	1.19% #
ΜΥΤΙΛΗΝΑΙΟΣ (ΚΟ)	1,691.85	0.00% -	ΕΛΒΑΛΧΑΛΚΟΡ (ΚΟ)	304,200	0.71% #

Σημείωση: Απεικονίζονται οι Μετοχές που δεν ανήκουν στην Κατηγορία Επιτήρησης και πραγματοποιήσαν κατά τη διάρκεια της συνεδρίασης Αξία Συναλλαγών μεγαλύτερη από 10,000 Ευρώ.

Αναλυτικά Στοιχεία Συναλλαγών Αγοράς Παραγώγων

	Αριθμός Πράξεων	Όγκος	Ανοικτές θέσεις
Σ.Μ.Ε. σε Δείκτες	141	948	6,622
FTSE/X.A. Large Cap	141	948	6,622
Σ.Μ.Ε. σε Μετοχές	2,211	71,435	798,616
ΑΔΜΗΕ ΣΥΜΜΕΤΟΧΩΝ Α.Ε. (ΚΟ)	49	484	8,411
ΑΛΡΗΑ ΥΠΗΡΕΣΙΩΝ ΣΥΜΜ (ΚΟ)	166	5,739	43,522
ΑΤΤΙΚΑ BANK Α.Τ.Ε. (ΚΟ)	6	43	470
COCA-COLA HBC AG (ΚΟ)	2	24	125
CENERGY HOLDINGS (ΚΑ)	74	1,188	9,235
ΕΛΛΑΚΤΩΡ (ΚΟ)	226	2,201	8,551
EUROBANK HOLDINGS (ΚΟ)	120	2,603	45,089
ΕΥΔΑΠ (ΚΟ)	28	213	1,542
FOURLIS ΣΥΜΜΕΤΟΧΩΝ (ΚΟ)	11	42	1,341
ΓΕΚ ΤΕΡΝΑ (ΚΟ)	189	4,830	8,587
ΕΛΛΗΝ. ΧΡΗΜΑΤΙΣΤΗΡΙΑ-Χ.Α. (ΚΟ)	20	176	2,449
ΕΛΛΗΝΙΚΑ ΠΕΤΡΕΛΑΙΑ (ΚΟ)	17	29	2,180
INTRACOM HOLDINGS (ΚΟ)	19	144	4,187
JUMBO (ΚΟ)	103	430	1,990
LAMDA DEVELOPMENT(ΚΟ)	117	2,762	6,507
MARFIN INVESTMENT GROUP (ΚΟ)	34	2,676	44,634
ΜΟΤΟΡ ΟΪΛ (ΚΟ)	61	292	2,840
ΜΥΤΙΛΗΝΑΙΟΣ (ΚΟ)	89	1,132	7,032
ΕΘΝΙΚΗ ΤΡΑΠΕΖΑ (ΚΟ)	318	9,144	36,773
ΟΠΑΠ (ΚΟ)	16	78	1,303
ΟΤΕ (ΚΟ)	53	565	4,090
ΟΛΠ (ΚΟ)	3	11	388
ΠΕΙΡΑΙΩΣ FINANCIAL HOLD (ΚΟ)	138	29,225	516,984
ΔΕΗ (ΚΟ)	168	3,775	28,258
ΤΕΡΝΑ ΕΝΕΡΓΕΙΑΚΗ (ΚΟ)	129	746	3,058
ΤΙΤΑΝ CEMENT (ΚΑ)	14	54	901
ΒΙΟΗΑΛCO SA/NV (ΚΑ)	41	2,829	8,169
Δικαιώματα σε Δείκτες	14	222	1,770
FTSE/X.A. Large Cap	14	222	1,770
Δικαιώματα σε Μετοχές	0	0	849
ΑΛΡΗΑ ΥΠΗΡΕΣΙΩΝ ΣΥΜΜ (ΚΟ)	0	0	10
ΕΘΝΙΚΗ ΤΡΑΠΕΖΑ (ΚΟ)	0	0	305
ΟΠΑΠ (ΚΟ)	0	0	75
ΟΤΕ (ΚΟ)	0	0	73
ΠΕΙΡΑΙΩΣ FINANCIAL HOLD (ΚΟ)	0	0	0
ΔΕΗ (ΚΟ)	0	0	386
Συνολική Δραστηριότητα	2,366	72,605	807,857

Πληθος Χρεογράφων	Ονομ. Αξία	Μερίσματα [1]			Ημερ. Τελευτ. Αποκοπής		Σημ.	Χρεόγραφο	Τιμή κλεισίματος	% μεταβ.	Προηγ. Κλείσιμο-ημ/νία	Άνοιγμα	Κατωτ Τιμή	Ανωτ Τιμή	Τελ Σταθμ Τιμή	Τελευταία ζήτηση [7]	Τελευταία προσφορά [7]	P/E μετά φ. Χρήσιμ	Όγκος	Πράξεις	Αξία Συναλλαγών[8]	Χ.Α. Εταιρείας (χιλ. €) [3,5]	Χαμηλό έτους	Υψηλό έτους	Κλάδος [4]		
		2018	2019	2020	Μέρισμα [2]	Δικαιώμα																					
766,000	1.00	---	---	---	01/07/2004	11/12/2012	5193	ΤΡΙΑ ΑΛΦΑ (ΚΟ)	7	---	7	10/06/2021	---	---	---	---	174@5.60	---	2020	---	---	---	6,052.90	7	8	55101020	
245,000	1.00	---	---	---	19/07/2010	11/12/2012	5194	ΤΡΙΑ ΑΛΦΑ (ΠΟ)	2.82	---	2.82	10/06/2021	---	---	---	---	200@2.50	400@3.30	---	2020	---	---	---	6,052.90	1.41	3.64	55101020

Κατάσταση σε Αναστολή

5,867,311	0.300	---	---	---	11/08/2010	28/04/2017	5243	DIONIC (ΚΟ)	0.11	---	0.11	30/06/2020	---	---	---	---	---	---	---	---	---	---	645.40	0.11	0.11	50205010
21,820,410	0.800	---	---	---	22/05/2008	02/08/2011	5174	EUROMEDICA (ΚΟ)	0.448	---	0.448	30/04/2018	---	---	---	---	---	---	---	---	---	---	9,775.54	0.448	0.448	20101010
66,948,210	0.300	---	---	---	22/09/2015	22/09/2015	5179	FOLLI-FOLLIE (ΚΟ)	4.8	---	4.8	24/05/2018	---	---	---	---	---	---	---	---	---	---	321,351.41	4.8	4.8	40401030
12,417,000	0.310	0.0205	---	---	27/08/2019	28/08/2017	5233	MLS ΠΛΗΡΟΦΟΡΙΚΗ (ΚΟ)	0.57	---	0.57	12/05/2020	---	---	---	---	---	---	---	---	---	---	7,077.69	0.57	0.57	10101015
33,301,715	0.320	---	---	---	27/06/2003	08/07/2009	5241	ΑΕΓΕΚ (ΚΟ)	0.035	---	0.035	25/06/2020	---	---	---	---	---	---	---	---	---	---	1,165.56	0.035	0.035	50101010
77,126,446	0.340	---	---	---	23/05/2005	18/08/2011	5206	Γ.Ε. ΔΗΜΗΤΡΙΟΥ (ΚΟ)	0.0125	---	0.0125	30/04/2019	---	---	---	---	---	---	---	---	---	---	964.08	0.0125	0.0125	40202020
7,085,888	1.59	---	---	---	02/07/1996	06/09/2010	5216	ΕΛΒΙΕΜΕΚ (ΚΟ)	2.6	---	2.6	30/09/2019	---	---	---	---	---	---	---	---	---	---	18,423.31	2.6	2.6	35101010
25,179,640	0.600	---	---	---	08/08/1994	19/09/2000	5191	Ι. ΜΠΟΥΤΑΡΗΣ & ΥΙΟΣ (ΚΟ)	0.026	---	0.026	01/10/2018	---	---	---	---	---	---	---	---	---	---	742.45	0.026	0.026	45101015
1,540,000	0.600	---	---	---	08/08/1994	19/09/2000	5192	Ι. ΜΠΟΥΤΑΡΗΣ & ΥΙΟΣ (ΠΟ)	0.057	---	0.057	01/10/2018	---	---	---	---	---	---	---	---	---	---	742.45	0.057	0.057	45101015
31,543,600	0.420	---	---	---	19/07/2010	19/12/2018	5205	ΚΡΕΤΑ ΦΑΡΜ (ΚΟ)	1.09	---	1.085	30/04/2019	---	---	---	---	---	---	---	---	---	---	34,382.52	1.085	1.09	45102020
23,935,280	0.300	---	---	---	29/06/2009	13/06/2000	5153	ΝΑΥΤΕΜΠΟΡΙΚΗ (ΚΟ)	0.107	---	0.107	02/10/2017	---	---	---	---	---	---	---	---	---	---	2,561.07	0.107	0.107	40301030
23,463,874	0.800	---	---	---	23/05/2003	21/12/1999	4918	ΝΕΩΡΙΟΝ (ΚΟ)	0.125	---	0.125	30/08/2012	---	---	---	---	---	---	---	---	---	---	2,932.98	0.125	0.125	50206030
24,319,250	0.300	---	---	---	09/07/2002	04/07/2007	5165	ΠΡΟΟΔΕΥΤΙΚΗ (ΚΟ)	0.21	---	0.21	23/04/2021	---	---	---	---	---	---	---	---	---	---	5,107.04	0.18	0.3	50101010

Σημειώσεις Χρεογράφων

Κωδικός Κείμενο σημείωσης

- () - Προσαρμοσμένα Μέρισματα λόγω διανομής Δωρεάν μετοχών.
- * - Τελευταία προσαρμοσμένη τιμή κλεισίματος.
- [1] - Καθαρά μερίσματα.
- [2] - Στη στήλη "Ημερ. Αποκοπής τελευταίου δικαιώματος" αναφέρεται η Ημερομηνία εισαγωγής για Νέες Εταιρείες.
- [3] - Η Χρηματιστηριακή αξία αναφέρεται στο σύνολο των μετοχών
- [4] - Η κωδικοποίηση των Κλάδων Οικονομικής Δραστηριότητας του Χ.Α. παρουσιάζονται στο Παράρτημα Α
- [5] - Η Χρηματιστηριακή Αξία αναφέρεται στο σύνολο των κατηγοριών μετοχών (εφόσον έχουν εισαχθεί περισσότερες της μιας κατηγορίες) και δεν αναφέρεται σε επιμέρους κατηγορίες μετοχών μιας εταιρείας.
- [6] - Ρ/Ε μεγαλύτερο του 100
- [7] - Τελευταία εικόνα του Βιβλίου Εντολών πριν το τέλος της συνεδρίασης
- [8] - Στην Αξία Συναλλαγών των Μετοχών περιλαμβάνονται όλοι οι τύποι Πακέτων

- 4750 - Μεταφορά στην Κατηγορία Επιτήρησης από 8/4/2011.
- 4887 - Μεταφορά στην Κατηγορία Επιτήρησης από 10/4/2012.
- 4912 - Μεταφορά στην κατηγορία Επιτήρησης από 31/7/2012.
- 4918 - Αναστολή διαπραγμάτευσης από 31/8/2012.
- 4955 - Μεταφορά στην Επιτήρηση από 5/4/2013.
- 4957 - Μεταφορά στην Επιτήρηση από 5/4/2013.
- 4958 - Μεταφορά στην Επιτήρηση από 5/4/2013.
- 4959 - Μεταφορά στην Επιτήρηση από 5/4/2013.
- 5093 - Μεταφορά στην Κατηγορία Επιτήρησης από 8/4/2015.
- 5112 - Μεταφορά στην Κατηγορία Επιτήρησης από 15/04/2016.
- 5115 - Μεταφορά στην Κατηγορία Επιτήρησης από 15/04/2016.
- 5141 - Μεταφορά στην Κατηγορία Επιτήρησης από 10/05/2017.
- 5153 - Αναστολή διαπραγμάτευσης από 03/10/2017.
- 5160 - Μεταφορά στην Κατηγορία Επιτήρησης από 15/04/2016.
- 5162 - Μεταφορά στην Κατηγορία Επιτήρησης από 21/12/2009.
- 5165 - Μεταφορά στην Κατηγορία Επιτήρησης από 15/02/2018.
- 5174 - Αναστολή διαπραγμάτευσης από 02/05/2018.
- 5178 - Μεταφορά στην Κατηγορία Επιτήρησης από 11/05/2018.
- 5179 - Αναστολή διαπραγμάτευσης από 25/05/2018.
- 5191 - Αναστολή διαπραγμάτευσης από 02/10/2018.
- 5192 - Αναστολή διαπραγμάτευσης από 02/10/2018.
- 5193 - Μεταφορά στην κατηγορία Επιτήρησης από 25/10/2018.
- 5194 - Μεταφορά στην κατηγορία Επιτήρησης από 25/10/2018.
- 5197 - Μεταφορά στην κατηγορία Επιτήρησης από 07/11/2018.
- 5205 - Αναστολή διαπραγμάτευσης από 02/05/2019.
- 5206 - Αναστολή διαπραγμάτευσης από 02/05/2019.
- 5216 - Αναστολή διαπραγμάτευσης από 01/10/2019.
- 5232 - Μεταφορά στην Κατηγορία Επιτήρησης από 08/04/2011.
- 5233 - Αναστολή διαπραγμάτευσης από 13/05/2020.
- 5241 - Αναστολή διαπραγμάτευσης από 26/06/2020
- 5243 - Αναστολή διαπραγμάτευσης από 01/07/2020.
- 5245 - Μεταφορά στη Κατηγορία Επιτήρησης από 09/07/2020.
- 5246 - Μεταφορά στην κατηγορία Επιτήρησης από 09/07/2020.
- 5248 - Μεταφορά στην κατηγορία Επιτήρησης από 06/09/2011.
- 5253 - Μεταφορά στην Επιτήρηση από 14/5/2021.
- 5255 - Δεν έχουν εισαχθεί οι 1.524.000 νέες (ΚΟ) μετοχές, που θα προκύψουν από την ΑΜΚ με καταβολή μετρητών.

Στοιχεία Συναλλαγών Πακέτων

Χρεόγραφο	Όγκος πακέτου	Τιμή πακέτου	Αξία πακέτου	Ώρα έγκρισης	Σημείωση
ΟΤΕ (ΚΟ)	60,000	15.18	910,500.00	11:40:25	20
ALPHA ΥΠΗΡΕΣΙΩΝ ΣΥΜΜ (ΚΟ)	1,500,000	1.19	1,787,250.00	12:28:28	20
ΜΟΤΟΡ ΟΪΛ (ΚΟ)	30,375	14.89	452,283.75	12:57:55	20
EUROBANK HOLDINGS (ΚΟ)	500,000	0.865	432,300.00	14:22:13	20
EUROBANK HOLDINGS (ΚΟ)	500,000	0.865	432,400.00	14:22:32	20
ΕΘΝΙΚΗ ΤΡΑΠΕΖΑ (ΚΟ)	300,000	2.71	813,000.00	14:47:59	20
ΕΘΝΙΚΗ ΤΡΑΠΕΖΑ (ΚΟ)	150,000	2.72	407,250.00	16:39:30	20
ΟΤΕ (ΚΟ)	120,000	15.18	1,821,600.00	17:13:40	20
LAMDA DEVELOPMENT(ΚΟ)	110,710	7.63	844,717.30	17:13:50	20

Σημειώσεις πακέτων

- 9 - Μέθοδος 6-1 / Ειδική Χρέωση
- 10 - Μέθοδος 6-1 / Ειδική Χρέωση, Αυθημερόν Διακανονισμός
- 14 - Μέθοδος 6-3 / Πακέτο Αποκατάστασης, Ατελής αγορά και Πώληση
- 18 - Μέθοδος 6-2 / SPOT 1
- 19 - Μέθοδος 6-2 / SPOT 2
- 20 - Μέθοδος 6-1 και Μέθοδος 6-1 Αυθημερόν Διακανονισμός
- 21 - Άλλη Προσυμφωνημένη

Στοιχεία Συναλλαγών Δικαιωμάτων

Ημερ. αποκοπής	Έναρξη εξάσκησης	Λήξη εξάσκησης	Λήξη διαπραγμάτευσης	Δικαιώματα	Κατωτ Τιμή	Ανωτ Τιμή	Τιμή κλεισ.	Τελευταία ζήτηση	Τελευταία προσφορά	Όγκος	Πράξεις	Αξία Συναλλαγών
01/06/2021	04/06/2021	17/06/2021	14/06/2021	ΣΩΛΗΝΟΥΡΓΕΙΑ ΤΖΙΡΑΚΙΑΝ ΠΡΟΦΙΛ	0.084	0.118	0.093	---	---	62,392	98	6,187.71

Στοιχεία Συναλλαγών Εκποιήσεων

Χρεόγραφα	Τύπος Χρεογράφου	Όγκος Συναλλαγών	Αριθμός Πράξεων	Αξία Συναλλαγών	Σημείωση
-----------	------------------	------------------	-----------------	-----------------	----------

Δεν πραγματοποιήθηκαν Εκποιήσεις Μετοχών.

Σημειώσεις Εκποιήσεων

- 1 - Δημόσιος Ανοικτός Πλειστηριασμός
- 2 - Εκποίηση Ενσώματων Ονομαστικών Μετοχών
- 3 - Εκποίηση Αδιάθετων Κλασματικών Υπολοίπων

Στοιχεία Ενεργητικού Διαπραγματεύσιμων Αμοιβαίων Κεφαλαίων (Δ.Α.Κ.)

	Ημερομηνία συναλλαγών	Δημιουργία / Εξαγορά	Αριθ. Μερ. (T-1)	Νέα Μερ. (T-1)	Εξαγορασθ. Μερ. (T-1)	Μερίδια (T) [1]	Αξία Ενεργητικού [2]	Καθαρή Τιμή	Μέρισμα /Μερίδιο	Ημερ. Αποκοπής
ALPHA ETF FTSE Athex Large Cap	11/06/2021	5,000	853,597	---	---	853,597	19,560,960.00	22.9159	0.81	01/07/2020

Σημειώσεις Δ.Α.Κ.

[1] - Αριθμ. μεριδίων (T) = Αριθμ. μεριδίων (T-1) + Νεοεκδιθέντα μερίδια (T-1) - Εξαγορασθέντα μερίδια (T-1)

[2] - Περιλαμβάνονται και τα μερίδια που δημιουργήθηκαν / εξαγοράσθηκαν την ημέρα T-1.

Περιγραφή	Στοιχεία
Όνομασία Δ.Α.Κ.	ALPHA ETF FTSE Athex Large Cap
Σύμβολο Δ.Α.Κ. (GR)	ΑΔΑΚ
Σύμβολο Δ.Α.Κ. (EN)	AETF
ISIN Δ.Α.Κ.	GRF000153004
Κατηγορία Διαπραγμάτευσης	Διαπραγματέωσιμα Αμοιβαία Κεφάλαια (Δ.Α.Κ.)
Τύπος Δ.Α.Κ.	Μετοχών
Τρόπος διαχείρισης	Παθητικός
Επενδυτική Στρατηγική	Σκοπός της επενδυτικής πολιτικής του Αμοιβαίου Κεφαλαίου είναι η αναπαραγωγή της αποδόσεως του Δείκτη FTSE/X.A. Large Cap του Χρηματιστηρίου Αθηνών σε όρους Ευρώ, ακολουθώντας πλήρως και πανομοιότυπως τη σύνθεση του υποκείμενου Δείκτη.
Εκδότης	ΑΛΦΑ ASSET MANAGEMENT Α.Ε.Δ.Α.Κ.
Εταιρεία Διαχείρισης	ΑΛΦΑ ASSET MANAGEMENT Α.Ε.Δ.Α.Κ.
Ειδικοί Διαπραγματευτές	ΑΛΦΑ FINANCE Α.Χ.Ε.Π.Ε.Υ. , ΕΘΝΙΚΗ ΧΡΗΜΑΤΙΣΤΗΡΙΑΚΗ Α.Χ.Ε.Π.Ε.Υ.
Θεματοφύλακας	ΑΛΦΑ ΤΡΑΠΕΖΑ Α.Ε.
Σύμβολο Δείκτη (GR)	FTSE
Σύμβολο Δείκτη (EN)	FTSE
Όνομασία Δείκτη	FTSE/X.A. Large Cap
ISIN Δείκτη	GRI99201A006
Κλάσμα Δείκτη [1]	1/100
Αρχική Τιμή Μεριδίου	21.76
Συνολικός Αριθμός Μεριδίων [2]	853,597
Ημερομηνία πρώτης Έκδοσης	14/01/2008
Ημερομηνία έναρξης Διαπραγμάτευσης	24/01/2008
Νόμισμα Διαπραγμάτευσης	ΕΥΡΩ
Νόμισμα Ενεργητικού	ΕΥΡΩ
Αρχική Αξία Ενεργητικού [3]	3,000,000.00
Αριθμ. Μεριδίων για Δημιουργία-Εξαγορά [4]	5,000
Αμοιβή Διαχείρισης	0.375

Σημειώσεις Δ.Α.Κ.

[1] - Το κλάσμα της τιμής του δείκτη που αποτελεί η τιμή της πρώτης έκδοσης

[2] - Ο αριθμός μεριδίων που διαπραγματεύθηκαν στο Χρηματιστήριο την ημέρα T

[3] - Η αξία του ενεργητικού κατά την έκδοση

[4] - Ο αριθμός μεριδίων που απαιτείται κατά τη διαδικασία δημιουργίας εξαγοράς

ΑΝΑΚΟΙΝΩΣΕΙΣ

ΓΝΩΣΤΟΠΟΙΗΣΕΙΣ ΕΤΑΙΡΕΙΩΝ

ΕΛΛΗΝΙΚΟ ΔΗΜΟΣΙΟ

Από 11/06/2021, λήγει το Έντοκο Γραμμάτιο Ελληνικού Δημοσίου, έκδοσης 12/06/2020 (ετήσιας διάρκειας) με κωδικό ISIN GR0004120466 και διαγράφεται από το Ο.Α.Σ.Η.Σ.

ΓΝΩΣΤΟΠΟΙΗΣΕΙΣ ΕΤΑΙΡΕΙΩΝ

From: Ο.Τ.Ε. Α.Ε.
Posted At: Παρασκευή, 11 Ιουνίου 2021 9:28 πμ
Conversation: Αγορά ιδίων μετοχών
Posted To: DOLAnnouncements2

Subject: Αγορά ιδίων μετοχών

Δείτε την ανακοίνωση.

[Ανακοίνωση](#)

From: TITAN CEMENT INTERNATIONAL S.A
Posted At: Παρασκευή, 11 Ιουνίου 2021 9:28 πμ
Conversation: Δημοσίευση γνωστοποίησης μεταβολής σημαντικών συμμετοχών
Posted To: DOLAnnouncements2
Subject: Δημοσίευση γνωστοποίησης μεταβολής σημαντικών συμμετοχών

Δείτε το συνημμένο αρχείο.

[Δημοσίευση γνωστοποίησης μεταβολής σημαντικών συμμετοχών](#)

From: MOTOP ΟΪΛ Α.Ε.
Posted At: Παρασκευή, 11 Ιουνίου 2021 9:42 πμ
Conversation: Συνεργασία MOTOP ΟΙΛ - ΓΕΚ ΤΕΡΝΑ για ενεργειακή επένδυση 375 εκατ. Ευρώ στην Κομοτηνή
Posted To: DOLAnnouncements2
Subject: Συνεργασία MOTOP ΟΙΛ - ΓΕΚ ΤΕΡΝΑ για ενεργειακή επένδυση 375 εκατ. Ευρώ στην Κομοτηνή

Συνεργασία MOTOP ΟΙΛ – ΓΕΚ ΤΕΡΝΑ

Οι δύο Όμιλοι προωθούν από κοινού μεγάλη ενεργειακή επένδυση ύψους 375 εκατ. ευρώ στην Κομοτηνή

Οι Όμιλοι MOTOP ΟΙΛ και ΓΕΚ ΤΕΡΝΑ ανακοινώνουν τη συνεργασία τους για την από κοινού ανάπτυξη, κατασκευή και λειτουργία του νέου υπερσύγχρονου Αεριοστροβιλικού Σταθμού Συνδυασμένου Κύκλου με καύσιμο το φυσικό αέριο, εγκατεστημένης μικτής ισχύος 877 MW, στη ΒΙ.ΠΕ. Κομοτηνής.

Πρόκειται για μία από τις σημαντικότερες επενδύσεις στην ελληνική αγορά ενέργειας, ύψους 375 εκατ. ευρώ, που θα δημιουργήσει περίπου 500 θέσεις εργασίας κατά τη διάρκεια της περιόδου κατασκευής και 100 κατά την περίοδο λειτουργίας.

Η τεχνολογία του κύριου εξοπλισμού που έχει επιλεγεί για το Σταθμό είναι η πλέον σύγχρονη και θα οδηγήσει σε πολύ υψηλούς βαθμούς συνολικής καθαρής απόδοσης.

Στόχος είναι η κατασκευή της νέας μονάδας να ξεκινήσει εντός του 2021, ώστε να τεθεί σε εμπορική λειτουργία στις αρχές του 2024. Τις εργασίες κατασκευής θα αναλάβει η ΤΕΡΝΑ.

Στην κοινή εταιρία που θα αναπτύξει το Σταθμό, καθένα από τα δύο μέρη θα συμμετέχει με ποσοστό 50%. Η ανωτέρω συμφωνία τελεί υπό την έγκριση των αρμοδίων Αρχών.

Ο Όμιλος ΜΟΤΟΡ ΟΙΛ είναι ένας σύγχρονος ενεργειακός όμιλος με ηγετικό ρόλο στον κλάδο διύλισης αργού και εμπορίας προϊόντων πετρελαίου στην Ελλάδα και την ευρύτερη περιοχή της Ανατολικής Μεσογείου. Ο Όμιλος έχει παρουσία στον τομέα της ηλεκτρικής ενέργειας και του φυσικού αερίου μέσω της θυγατρικής NRG Supply and Trading S.A., η οποία είναι ένας ολοκληρωμένος πάροχος που προσφέρει ενεργειακές λύσεις σε οικιακούς, εμπορικούς και βιομηχανικούς πελάτες. Επιπλέον η NRG είναι πρωτοπόρος στο χώρο της ηλεκτροκίνησης. Ο Όμιλος ΜΟΤΟΡ ΟΙΛ δραστηριοποιείται επίσης στην αγορά των Ανανεώσιμων Πηγών Ενέργειας (ΑΠΕ) διευρύνοντας συστηματικά την παρουσία του στον τομέα αυτό.

Ο Όμιλος ΓΕΚ ΤΕΡΝΑ κατέχει ηγετική θέση στους τομείς των υποδομών, των παραχωρήσεων, της παραγωγής, προμήθειας κι εμπορίας ηλεκτρικής ενέργειας και της διαχείρισης απορριμμάτων. Μέσω της ΗΡΩΝ, ήταν ο πρώτος ιδιωτικός όμιλος που κατασκεύασε και έθεσε σε λειτουργία σταθμό παραγωγής ηλεκτρικής ενέργειας από φυσικό αέριο στην Ελλάδα το 2004 (ΗΡΩΝ 1). Σήμερα διαθέτει συμμετοχή σε δύο σταθμούς ηλεκτροπαραγωγής με καύσιμο το φυσικό αέριο (ΗΡΩΝ 1 & 2), ενώ μέσω της ΗΡΩΝ διαδραματίζει πρωταγωνιστικό ρόλο και στην αγορά της προμήθειας ηλεκτρικής ενέργειας και φυσικού αερίου. Παράλληλα, μέσω της ΤΕΡΝΑ ΕΝΕΡΓΕΙΑΚΗ, κατέχει ηγετική θέση στον τομέα των Ανανεώσιμων Πηγών Ενέργειας.

Μαρούσι, 11 Ιουνίου 2021

Το Διοικητικό Συμβούλιο

From: ΓΕΚ ΤΕΡΝΑ Α.Ε.
Posted At: Παρασκευή, 11 Ιουνίου 2021 9:46 πμ
Conversation: Συνεργασία ΜΟΤΟΡ ΟΙΛ - ΓΕΚ ΤΕΡΝΑ, Οι δύο Όμιλοι προωθούν από κοινού μεγάλη ενεργειακή επένδυση ύψους 375 εκατ. ευρώ στην Κομοτηνή
Posted To: DOLAnnouncements2
Subject: Συνεργασία ΜΟΤΟΡ ΟΙΛ - ΓΕΚ ΤΕΡΝΑ, Οι δύο Όμιλοι προωθούν από κοινού μεγάλη ενεργειακή επένδυση ύψους 375 εκατ. ευρώ στην Κομοτηνή

ΔΕΛΤΙΟ ΤΥΠΟΥ

Αθήνα, 11 Ιουνίου 2021

Συνεργασία ΜΟΤΟΡ ΟΙΛ – ΓΕΚ ΤΕΡΝΑ

Οι δύο Όμιλοι προωθούν από κοινού μεγάλη ενεργειακή επένδυση

ύψους 375 εκατ. ευρώ στην Κομοτηνή

Οι Όμιλοι ΜΟΤΟΡ ΟΙΛ και ΓΕΚ ΤΕΡΝΑ ανακοινώνουν τη συνεργασία τους για την από κοινού ανάπτυξη, κατασκευή και λειτουργία του νέου υπερσύγχρονου Αεριοστροβιλικού Σταθμού Συνδυασμένου Κύκλου με καύσιμο το φυσικό αέριο, εγκατεστημένης μικτής ισχύος 877 MW, στη ΒΙ.ΠΕ. Κομοτηνής.

Πρόκειται για μία από τις σημαντικότερες επενδύσεις στην ελληνική αγορά ενέργειας, ύψους 375 εκατ. ευρώ, που θα δημιουργήσει περίπου 500 θέσεις εργασίας κατά τη διάρκεια της περιόδου κατασκευής και 100 κατά την περίοδο λειτουργίας.

Η τεχνολογία του κύριου εξοπλισμού που έχει επιλεγεί για το Σταθμό είναι η πλέον σύγχρονη και θα οδηγήσει σε πολύ υψηλούς βαθμούς συνολικής καθαρής απόδοσης. Στόχος είναι η κατασκευή της νέας μονάδας να ξεκινήσει εντός του 2021, ώστε να τεθεί σε εμπορική λειτουργία στις αρχές του 2024. Τις εργασίες κατασκευής θα αναλάβει η ΤΕΡΝΑ.

Στην κοινή εταιρία που θα αναπτύξει το Σταθμό, καθένα από τα δύο μέρη θα συμμετέχει με ποσοστό 50%. Η ανωτέρω συμφωνία τελεί υπό την έγκριση των αρμοδίων Αρχών.

Ο Όμιλος ΜΟΤΟΡ ΟΙΛ είναι ένας σύγχρονος ενεργειακός όμιλος με ηγετικό ρόλο στον κλάδο διύλισης αργού και εμπορίας προϊόντων πετρελαίου στην Ελλάδα και

την ευρύτερη περιοχή της Ανατολικής Μεσογείου. Ο Όμιλος έχει παρουσία στον τομέα της ηλεκτρικής ενέργειας και του φυσικού αερίου μέσω της θυγατρικής NRG Supply and Trading S.A., η οποία είναι ένας ολοκληρωμένος πάροχος που προσφέρει ενεργειακές λύσεις σε οικιακούς, εμπορικούς και βιομηχανικούς πελάτες. Επιπλέον η NRG είναι πρωτοπόρος στο χώρο της ηλεκτροκίνησης. Ο Όμιλος ΜΟΤΟΡ ΟΙΛ δραστηριοποιείται επίσης στην αγορά των Ανανεώσιμων Πηγών Ενέργειας (ΑΠΕ) διευρύνοντας συστηματικά την παρουσία του στον τομέα αυτό.

Ο Όμιλος ΓΕΚ ΤΕΡΝΑ κατέχει ηγετική θέση στους τομείς των υποδομών, των παραχωρήσεων, της παραγωγής, προμήθειας κι εμπορίας ηλεκτρικής ενέργειας και της διαχείρισης απορριμμάτων. Μέσω της ΗΡΩΝ, ήταν ο πρώτος ιδιωτικός όμιλος που κατασκεύασε και έθεσε σε λειτουργία σταθμό παραγωγής ηλεκτρικής ενέργειας από φυσικό αέριο στην Ελλάδα το 2004 (ΗΡΩΝ 1). Σήμερα διαθέτει συμμετοχή σε δύο σταθμούς ηλεκτροπαραγωγής με καύσιμο το φυσικό αέριο (ΗΡΩΝ 1 & 2), ενώ μέσω της ΗΡΩΝ διαδραματίζει πρωταγωνιστικό ρόλο και στην αγορά της προμήθειας ηλεκτρικής ενέργειας και φυσικού αερίου. Παράλληλα, μέσω της ΤΕΡΝΑ ΕΝΕΡΓΕΙΑΚΗ, κατέχει ηγετική θέση στον τομέα των Ανανεώσιμων Πηγών Ενέργειας.

From: ΑΕΡΟΠΟΡΙΑ ΑΙΓΑΙΟΥ Α.Ε.
Posted At: Παρασκευή, 11 Ιουνίου 2021 9:59 πμ
Conversation: Πλήρης Κάλυψη της Αύξησης του Μετοχικού Κεφαλαίου
Posted To: DOLAnnouncements2

Subject: Πλήρης Κάλυψη της Αύξησης του Μετοχικού Κεφαλαίου

Πλήρης Κάλυψη της Αύξησης του Μετοχικού Κεφαλαίου

[Πλήρης Κάλυψη της Αύξησης του Μετοχικού Κεφαλαίου](#)

From: ΕΛΛΗΝΙΚΑ ΧΡΗΜΑΤΙΣΤΗΡΙΑ Α.Ε.
Posted At: Παρασκευή, 11 Ιουνίου 2021 10:06 πμ
Conversation: Συναλλαγές της Eurobank Equities
Posted To: DOLAnnouncements2

Subject: Συναλλαγές της Eurobank Equities

Η Εταιρία Ελληνικά Χρηματιστήρια-Χρηματιστήριο Αθηνών Α.Ε. Συμμετοχών (ATHEX) ανακοινώνει σύμφωνα με τον Ν.3556/2007 και τις διατάξεις του Κανονισμού (ΕΕ) 596/2014 του Ευρωπαϊκού Κοινοβουλίου και του Συμβουλίου ότι η Eurobank Equities Α.Ε.Π.Ε.Υ. την ενημέρωσε ότι πραγματοποίησε τις εξής συναλλαγές:

α/α	Ημερομηνία γνωστοποίησης στην ATHEX	Ημερομηνία συναλλαγής	Είδος συναλ.	Ποσότητα	Χρηματοπιστωτικό μέσο	Συνολική αξία (ευρώ)
1	10.06.2021	09.06.2021	Πώληση	235	Μετοχές ΕΧΑΕ (κο)	1.001,10
2	11.06.2021	10.06.2021	Πώληση	500	Μετοχές ΕΧΑΕ (κο)	2.138,30
3	11.06.2021	10.06.2021	Αγορά	100	ΣΜΕ ΕΧΑΕ	42.885,00
4	11.06.2021	10.06.2021	Πώληση	95	ΣΜΕ ΕΧΑΕ	41.125,50

Η Eurobank Equities Α.Ε.Π.Ε.Υ. πραγματοποίησε τις ανωτέρω συναλλαγές λόγω της ειδικής διαπραγμάτευσης που έχει αναλάβει στην αγορά παραγώγων σε Συμβόλαια Μελλοντικής Εκπλήρωσης (ΣΜΕ) με υποκείμενο τίτλο τη μετοχή της εταιρίας (σύμβολο μετοχής: ΕΧΑΕ).

Η γνωστοποίηση εκ μέρους της Eurobank Equities Α.Ε.Π.Ε.Υ. προς την εταιρεία και ακολούθως από την εταιρία προς τις αρχές της Κεφαλαιαγοράς, γίνεται επειδή ο κ. Κωνσταντίνος Βασιλείου είναι μη εκτελεστικό μέλος του Δ.Σ. της Eurobank Equities Α.Ε.Π.Ε.Υ. ενώ κατέχει ταυτόχρονα τη θέση του Μη Εκτελεστικού Μέλους του Δ.Σ. της ATHEX (υπόχρεο πρόσωπο με βάση το Ν.3340/2005).

From: INTRAKOM ΚΑΤΑΣΚΕΥΕΣ Α.Ε.

Posted At: Παρασκευή, 11 Ιουνίου 2021 10:19 πμ

Conversation: Ανακοίνωση επί δημοσιευμάτων σχετικών με τη συγχώνευση της INTRAKAT με απορρόφηση της εταιρείας ΓΑΙΑ ΑΝΕΜΟΣ Α.Ε.

Posted To: DOLAnnouncements2

Subject: Ανακοίνωση επί δημοσιευμάτων σχετικών με τη συγχώνευση της INTRAKAT με απορρόφηση της εταιρείας ΓΑΙΑ ΑΝΕΜΟΣ Α.Ε.

Δείτε την Ανακοίνωση της Εταιρείας σε απάντηση επιστολής της ΕΚ

[Ανακοίνωση επί δημοσιευμάτων σχετικών με τη συγχώνευση της INTRAKAT με απορρόφηση της εταιρείας ΓΑΙΑ ΑΝΕΜΟΣ Α.Ε.](#)

From: PROFILE A.E.B.E.
Posted At: Παρασκευή, 11 Ιουνίου 2021 10:22 πμ
Conversation: ΓΝΩΣΤΟΠΟΙΗΣΗ ΑΓΟΡΑΣ ΙΔΙΩΝ ΜΕΤΟΧΩΝ
Posted To: DOLAnnouncements2

Subject: ΓΝΩΣΤΟΠΟΙΗΣΗ ΑΓΟΡΑΣ ΙΔΙΩΝ ΜΕΤΟΧΩΝ

Η Διοίκηση της Ανώνυμης Εταιρείας με την επωνυμία «PROFILE ΑΝΩΝΥΜΟΣ ΕΜΠΟΡΙΚΗ ΚΑΙ ΒΙΟΜΗΧΑΝΙΚΗ ΕΤΑΙΡΕΙΑ ΠΛΗΡΟΦΟΡΙΚΗΣ» και το διακριτικό τίτλο «PROFILE SYSTEMS & SOFTWARE A.E.» (εφεξής «Εταιρεία»), κατ' εφαρμογή της κείμενης νομοθεσίας και ειδικότερα του άρθρου 49 του ν. 4548/2018 , του Κανονισμού (ΕΕ) 596/2014 του Ευρωπαϊκού Κοινοβουλίου και του Συμβουλίου της 16^{ης} Απριλίου 2014 και του κατ' εξουσιοδότηση Κανονισμού (ΕΕ) 1052/2016 της Ευρωπαϊκής Επιτροπής και στο πλαίσιο της ορθής, έγκυρης και έγκαιρης ενημέρωσης του επενδυτικού κοινού, γνωστοποιεί ότι την 9^η Ιουνίου 2021 η Εταιρεία προέβη στην αγορά 2.000 ιδίων μετοχών με μέση τιμή κτήσης 4,7375 Ευρώ ανά μετοχή και συνολική αξία συναλλαγής 9.475,00 Ευρώ και την 10^η Ιουνίου 2021 η Εταιρεία προέβη στην αγορά 1.200 ιδίων μετοχών με μέση τιμή κτήσης 4,7200 Ευρώ ανά μετοχή και συνολική αξία συναλλαγής 5.664,00 Ευρώ, σε εκτέλεση της από 07.05.2020 απόφασης της Τακτικής Γενικής Συνέλευσης των μετόχων της Εταιρείας και της από 02.06.2020 σχετικής αποφάσεως του Διοικητικού Συμβουλίου αυτής, καθώς και με την από 16.11.2020 απόφαση του Διοικητικού Συμβουλίου, δυνάμει της οποίας αποφασίσθηκε εκ νέου η επανέναρξη εφαρμογής του προγράμματος αγοράς ιδίων μετοχών.

From: CNL CAPITAL Ε.Κ.Ε.Σ - Δ.Ο.Ε.Ε.
Posted At: Παρασκευή, 11 Ιουνίου 2021 10:45 πμ
Conversation: ΑΝΑΚΟΙΝΩΣΗ ΑΓΟΡΑΣ ΙΔΙΩΝ ΜΕΤΟΧΩΝ
Posted To: DOLAnnouncements2

Subject: ΑΝΑΚΟΙΝΩΣΗ ΑΓΟΡΑΣ ΙΔΙΩΝ ΜΕΤΟΧΩΝ

Παρακαλούμε δείτε συνημμένα το σχετικό pdf.

[CNL CAP- ΑΝΑΚΟΙΝΩΣΗ ΑΓΟΡΑΣ ΙΔΙΩΝ ΜΕΤΟΧΩΝ](#)

From: ΚΡΙ-ΚΡΙ Α.Ε.
Posted At: Παρασκευή, 11 Ιουνίου 2021 10:47 πμ
Conversation: Απόκτηση Ιδίων Μετοχών
Posted To: DOLAnnouncements2

Subject: Απόκτηση Ιδίων Μετοχών

Η Εταιρεία με την επωνυμία «ΚΡΙ-ΚΡΙ ΒΙΟΜΗΧΑΝΙΑ ΓΑΛΑΚΤΟΣ ΑΝΩΝΥΜΗ ΒΙΟΜΗΧΑΝΙΚΗ & ΕΜΠΟΡΙΚΗ ΕΤΑΙΡΙΑ», με Α.Φ.Μ. 094289571 και αριθ. Γ.Ε.ΜΗ. 113772252000 [εφεξής η «**Εταιρεία**»], ανακοινώνει ότι, κατ' εφαρμογή της από 07.07.2020 απόφασης της Τακτικής Γενικής Συνέλευσης καθώς και σε συνέχεια των συνακόλουθων από 08.07.2020 και 30.09.2020 ανακοινώσεων της, την 10.06.2021 απέκτησε μέσω του Χρηματιστηρίου Αθηνών 570 ίδιες μετοχές με τιμή κτήσης 7,80 ευρώ ανά μετοχή, συνολικής αξίας 4.446,00 ευρώ.

Οι αποκτήσεις αυτές πραγματοποιήθηκαν μέσω του μέλους του Χρηματιστηρίου Αθηνών με την επωνυμία Εθνική Χρηματιστηριακή Α.Ε.Π.Ε.Υ. Μετά και την προαναφερόμενη απόκτηση, η Εταιρεία κατέχει συνολικά 25.280 ίδιες μετοχές, ήτοι ποσοστό 0,076% του συνόλου των μετοχών της Εταιρείας.

Η ανακοίνωση εκδίδεται σύμφωνα με τον Κανονισμό (ΕΕ) αριθ. 596/2014 και τον κατ' εξουσιοδότηση Κανονισμό (ΕΕ) 2016/1052.

From: ΜΟΤΟΡ ΟΪΛ Α.Ε.
Posted At: Παρασκευή, 11 Ιουνίου 2021 10:53 πμ
Conversation: Συναλλαγές της OPTIMA BANK A.E (ρυθμιζόμενη πληροφορία Ν.3556/2007)
Posted To: DOLAnnouncements2
Subject: Συναλλαγές της OPTIMA BANK A.E (ρυθμιζόμενη πληροφορία Ν.3556/2007)

Η ΜΟΤΟΡ ΟΙΛ (ΕΛΛΑΣ) ΔΙΥΛΙΣΤΗΡΙΑ ΚΟΡΙΝΘΟΥ Α.Ε., σύμφωνα με τους Ν. 3556/2007 και 3606/2007, ανακοινώνει ότι η Τράπεζα OPTIMA BANK A.E. την ενημέρωσε ότι πραγματοποίησε τις εξής συναλλαγές:

Ημερομηνία	Συναλλαγή	Ποσότητα	Χρηματοπιστωτικό Μέσο	Αξία (σε ΕΥΡΩ)
10/06/2021	Πώληση	66	Μετοχές ΜΟΗ (ΚΟ	969,76
10/06/2021	Αγορά	7.034	Μετοχές ΜΟΗ (ΚΟ	103.365,43
10/06/2021	Αγορά	11	ΣΜΕ ΜΟΗ ΙΟΥΝ 2021	16.152,00
10/06/2021	Πώληση	20	ΣΜΕ ΜΟΗ ΙΟΥΝ 2021	29.382,00
10/06/2021	Πώληση	37	ΣΜΕ ΜΟΗ ΣΕΠ 2021	54.739,00
10/06/2021	Πώληση	76	Ομόλογο ΜΟΗ (ΜΟΗ Ο1)	76.380,00

Η Τράπεζα OPTIMA BANK A.E. πραγματοποίησε τις ανωτέρω συναλλαγές λόγω της Ειδικής Διαπραγμάτευσης που έχει αναλάβει:

- Επί των Συμβολαίων Μελλοντικής Εκπλήρωσης (ΣΜΕ) με υποκείμενο τίτλο την μετοχή της ΜΟΤΟΡ ΟΙΛ (ΕΛΛΑΣ) ΔΙΥΛΙΣΤΗΡΙΑ ΚΟΡΙΝΘΟΥ Α.Ε. και
- Επί των ομολογιών εκδόσεως ΜΟΤΟΡ ΟΙΛ (ΕΛΛΑΣ) ΔΙΥΛΙΣΤΗΡΙΑ ΚΟΡΙΝΘΟΥ Α.Ε.

Η γνωστοποίηση εκ μέρους της Τράπεζας OPTIMA BANK A.E. προς την Εταιρία και ακολούθως η ανακοίνωση της Εταιρίας προς τις αρχές της Κεφαλαιαγοράς, γίνεται επειδή ο κ. Πέτρος Τζαννετάκης είναι μη εκτελεστικό μέλος του Δ.Σ. της Τράπεζας

OPTIMA BANK A.E., ενώ κατέχει τη θέση του εκτελεστικού μέλους του Δ.Σ. της ΜΟΤΟΡ ΟΙΛ (ΕΛΛΑΣ) ΔΙΥΛΙΣΤΗΡΙΑ ΚΟΡΙΝΘΟΥ Α.Ε.

Ο κ. Πέτρος Τζαννετάκης είναι πρόσωπο υπόχρεο να γνωστοποιεί τις χρηματιστηριακές συναλλαγές του με αντικείμενο κινητές αξίες εκδόσεως ΜΟΤΟΡ ΟΙΛ (ΕΛΛΑΣ) ΔΙΥΛΙΣΤΗΡΙΑ ΚΟΡΙΝΘΟΥ Α.Ε. (άρθρο 19 του Κανονισμού ΕΕ 596/2014).

Μαρούσι, 11 Ιουνίου 2021

Το Διοικητικό Συμβούλιο

From: ΠΡΟΝΤΕΑ Α.Ε.Ε.Α.Π.
Posted At: Παρασκευή, 11 Ιουνίου 2021 11:27 πμ
Conversation: Ανακοίνωση εκλογής ΔΣ και συγκρότησης σε σώμα - 11.06.2021
Posted To: DOLAnnouncements2
Subject: Ανακοίνωση εκλογής ΔΣ και συγκρότησης σε σώμα - 11.06.2021

Παρακαλώ δείτε το συνημμένο

[Ανακοίνωση εκλογής ΔΣ και συγκρότησης σε σώμα - 11.06.2021](#)

From: ΠΡΟΝΤΕΑ Α.Ε.Ε.Α.Π.
Posted At: Παρασκευή, 11 Ιουνίου 2021 11:28 πμ
Conversation: Ανακοίνωση εκλογής Επιτροπής Ελέγχου - 11.06.2021
Posted To: DOLAnnouncements2

Subject: Ανακοίνωση εκλογής Επιτροπής Ελέγχου - 11.06.2021

Παρακαλώ δείτε το συνημμένο

[Ανακοίνωση εκλογής Επιτροπής Ελέγχου - 11.06.2021](#)

From: ΠΡΟΝΤΕΑ Α.Ε.Ε.Α.Π.
Posted At: Παρασκευή, 11 Ιουνίου 2021 11:32 πμ
Conversation: Ανακοίνωση συγκρότησης σε σώμα της Επιτροπής Ελέγχου - 11.06.2021
Posted To: DOLAnnouncements2
Subject: Ανακοίνωση συγκρότησης σε σώμα της Επιτροπής Ελέγχου - 11.06.2021

Παρακαλώ δείτε το συνημμένο

[Ανακοίνωση συγκρότησης σε σώμα της Επιτροπής Ελέγχου - 11.06.2021](#)

From: ΣΙΔΜΑ ΜΕΤΑΛΛΟΥΡΓΙΚΗ ΑΕ
Posted At: Παρασκευή, 11 Ιουνίου 2021 12:41 μμ
Conversation: ΑΝΑΚΟΙΝΩΣΗ ΣΥΓΚΡΟΤΗΣΗΣ ΕΠΙΤΡΟΠΗΣ ΕΛΕΓΧΟΥ ΚΑΙ ΑΠΟΔΟΧΩΝ ΚΑΙ ΑΝΑΔΕΙΞΗΣ ΥΠΟΨΗΦΙΩΝ
Posted To: DOLAnnouncements2
Subject: ΑΝΑΚΟΙΝΩΣΗ ΣΥΓΚΡΟΤΗΣΗΣ ΕΠΙΤΡΟΠΗΣ ΕΛΕΓΧΟΥ ΚΑΙ ΑΠΟΔΟΧΩΝ ΚΑΙ ΑΝΑΔΕΙΞΗΣ ΥΠΟΨΗΦΙΩΝ

Η ανώνυμη εταιρεία με την επωνυμία «ΣΙΔΗΡΕΜΠΟΡΙΚΗ ΜΑΚΕΔΟΝΙΑΣ ΣΙΔΜΑ ΜΕΤΑΛΛΟΥΡΓΙΚΗ ΑΝΩΝΥΜΟΣ ΕΤΑΙΡΕΙΑ» (στο εξής η «Εταιρεία») ενημερώνει το επενδυτικό κοινό ότι το Διοικητικό Συμβούλιο της Εταιρείας, κατά τη συνεδρίασή του, στις 10 Ιουνίου 2021:

- Όρισε ως Μέλη της Επιτροπής Ελέγχου της Εταιρείας, σύμφωνα με όσα προβλέπονται στο άρθρο 44 του ν. 4449/2017, όπως ισχύει, τους κ.κ.:

α) Κωνσταντίνου Παναγιώτη του Κωνσταντίνου, Μη Εκτελεστικό Μέλος του Διοικητικού Συμβουλίου της Εταιρείας,

β) Βαρδαραμάτο Γεράσιμο του Σωτηρίου, Ανεξάρτητο Μη Εκτελεστικό Μέλος του Διοικητικού Συμβουλίου της Εταιρείας και

γ) Μανώλη Βασιλεία του Γεωργίου, Ανεξάρτητο Μη Εκτελεστικό Μέλος του Διοικητικού Συμβουλίου της Εταιρείας.

- Επιπροσθέτως, όρισε, ως Μέλη της Επιτροπής Αποδοχών και Ανάδειξης Υποψηφίων της Εταιρείας, τα εξής Μέλη του Διοικητικού Συμβουλίου της Εταιρείας:

α) τον κο. Παναγιώτη Κωνσταντίνου του Κωνσταντίνου, Μη Εκτελεστικό Μέλος του Διοικητικού Συμβουλίου της Εταιρείας,

β) την κα. Ευσταθία Σαλακά του Βασιλείου, Ανεξάρτητο Μη Εκτελεστικό Μέλος του Διοικητικού Συμβουλίου της Εταιρείας και

γ) την κα. Βασιλεία Μανώλη του Γεωργίου, Ανεξάρτητο Μη Εκτελεστικό Μέλος του Διοικητικού Συμβουλίου της Εταιρείας.

Η Θητεία των Επιτροπών ορίσθηκε μονοετής, αρχόμενη από την ημερομηνία ορισμού των

μελών των Επιτροπών από το Διοικητικό Συμβούλιο της Εταιρείας.

From: Γ.Ε. ΔΗΜΗΤΡΙΟΥ Α.Ε.Ε.
Posted At: Παρασκευή, 11 Ιουνίου 2021 1:15 μμ
Conversation: ΑΝΑΚΟΙΝΩΣΗ ΣΧΕΤΙΚΗ ΜΕ ΕΠΙΧΕΙΡΗΜΑΤΙΚΕΣ/
ΟΙΚΟΝΟΜΙΚΕΣ ΕΞΕΛΙΞΕΙΣ ΣΤΗΝ ΕΤΑΙΡΙΑ
Posted To: DOLAnnouncements2
Subject: ΑΝΑΚΟΙΝΩΣΗ ΣΧΕΤΙΚΗ ΜΕ ΕΠΙΧΕΙΡΗΜΑΤΙΚΕΣ/
ΟΙΚΟΝΟΜΙΚΕΣ ΕΞΕΛΙΞΕΙΣ ΣΤΗΝ ΕΤΑΙΡΙΑ

ΑΝΑΚΟΙΝΩΣΗ

ΤΗΣ ΑΝΩΝΥΜΗΣ ΕΤΑΙΡΕΙΑΣ

«Γ.Ε. ΔΗΜΗΤΡΙΟΥ Α.Ε.Ε.»

Σε συνέχεια της από 31/03/2021 ανακοίνωσής της εταιρείας «Γ.Ε. Δημητρίου ΑΕΕ» σχετικά με την υποβολή αίτησης, σύμφωνα με το άρθρο 44 του ν. 4738/2020, προς το Πολυμελές Πρωτοδικείο Αθηνών για την επικύρωση της Συμφωνίας Εξυγίανσης που υπέγραψε την 30/03/2021 με την πλειοψηφία των πιστωτών της, σας ενημερώνουμε ότι:

Στις 26.05.2021 συζητήθηκε ενώπιον του Πολυμελούς Πρωτοδικείου Αθηνών, η αίτηση εξυγίανσης της εταιρείας «Γ.Ε. Δημητρίου ΑΕΕ». Κατά τη συζήτηση της αίτησης άσκησαν πρόσθετες παρεμβάσεις υπέρ της αποδοχής της αίτησης, ο εγγυητής, οι εργαζόμενοι, οι εταιρείες του ομίλου ΓΕΔ και οι εταιρείες του ομίλου QUEST που συμβάλλονται στη συμφωνία. Κύρια παρέμβαση για την απόρριψη της αίτησης, άσκησαν η Do Value (εκπροσωπούσα την Εθνική), ο ΕΦΚΑ, το Ελληνικό Δημόσιο, η ΠΑΕΓΑΕ και η ΕΥΔΑΠ.

Στις 31/05/2021, έκλεισε ο φάκελος της υπόθεσης και η εταιρεία αναμένει την έκδοση απόφασης. Η εταιρεία θα προχωρήσει σε νέα ανακοίνωση με την έκδοση απόφασης.

Αιγάλεω, 10 Ιουνίου 2021

Το Διοικητικό Συμβούλιο

From: ΑΔΜΗΕ ΣΥΜΜΕΤΟΧΩΝ Α.Ε.
Posted At: Παρασκευή, 11 Ιουνίου 2021 2:30 μμ
Conversation: Γνωστοποίηση Ημερομηνίας Δημοσίευσης Οικονομικών Αποτελεσμάτων 1ου Τριμήνου 2021
Posted To: DOLAnnouncements2
Subject: Γνωστοποίηση Ημερομηνίας Δημοσίευσης Οικονομικών Αποτελεσμάτων 1ου Τριμήνου 2021

**Γνωστοποίηση Ημερομηνίας Δημοσίευσης
Οικονομικών Αποτελεσμάτων 1^{ου} Τριμήνου 2021**

Η ΑΝΩΝΥΜΗ ΕΤΑΙΡΕΙΑ ΑΔΜΗΕ ΣΥΜΜΕΤΟΧΩΝ θα ανακοινώσει τα Οικονομικά Αποτελέσματα 1^{ου} Τριμήνου 2021, την Πέμπτη 17 Ιουνίου 2021, μετά τη λήξη της συνεδρίασης του Χρηματιστηρίου Αθηνών.

Αθήνα, 11 Ιουνίου 2021

From: Π.Γ. ΝΙΚΑΣ Α.Β.Ε.Ε.
Posted At: Παρασκευή, 11 Ιουνίου 2021 2:52 μμ
Conversation: ΕΚΠΟΙΗΣΗ ΜΕΤΟΧΩΝ
Posted To: DOLAnnouncements2

Subject: ΕΚΠΟΙΗΣΗ ΜΕΤΟΧΩΝ

ΕΚΠΟΙΗΣΗ ΜΕΤΟΧΩΝ Π.Γ. ΝΙΚΑΣ ΑΒΕΕ 11/06/2021

Κατά την περίοδο από 22/06/2021 έως και 21/07/2021, πρόκειται να εκποιηθούν 855 μετοχές, προερχόμενες από κλασματικά υπόλοιπα, της εταιρίας ΠΑΝΑΓΙΩΤΗΣ Γ. ΝΙΚΑΣ ΑΝΩΝΥΜΗ ΒΙΟΜΗΧΑΝΙΚΗ ΚΑΙ ΕΜΠΟΡΙΚΗ ΕΤΑΙΡΙΑ (ISIN: GRS111003026), μέσω του Μέλους Διαπραγμάτευσης EUROBANK EQUITIES.

From: Ε. ΠΑΙΡΗΣ Α.Β.Ε.Ε.
Posted At: Παρασκευή, 11 Ιουνίου 2021 3:06 μμ
Conversation: ΑΝΑΚΟΙΝΩΣΗ ΓΙΑ ΤΗΝ ΠΡΟΑΝΑΓΓΕΛΙΑ ΓΕΝΙΚΗΣ
ΣΥΝΕΛΕΥΣΗΣ
Posted To: DOLAnnouncements2

Subject: ΑΝΑΚΟΙΝΩΣΗ ΓΙΑ ΤΗΝ ΠΡΟΑΝΑΓΓΕΛΙΑ ΓΕΝΙΚΗΣ
ΣΥΝΕΛΕΥΣΗΣ

·
[ΠΡΟΣΚΛΗΣΗ ΤΑΚΤΙΚΗΣ ΓΕΝΙΚΗΣ ΣΥΝΕΛΕΥΣΗΣ Ε.ΠΑΪΡΗΣ ΑΒΕΕ](#)

From: ΕΛΤΟΝ Α.Ε.Β.Ε.
Posted At: Παρασκευή, 11 Ιουνίου 2021 3:12 μμ
Conversation: ΕΛΤΟΝ ΑΕΒΕ - Πρακτικό Διοικητικού Συμβουλίου συγκρότησης, εκπροσώπησης, Επιτροπών
Posted To: DOLAnnouncements2
Subject: ΕΛΤΟΝ ΑΕΒΕ - Πρακτικό Διοικητικού Συμβουλίου συγκρότησης, εκπροσώπησης, Επιτροπών

Επισυνάπτεται σχετικό Πρακτικό ΔΣ

[Πρακτικό ΔΣ υπ.αριθμ.1475 - 27/5/2021](#)

From: ΕΛΤΟΝ Α.Ε.Β.Ε.
Posted At: Παρασκευή, 11 Ιουνίου 2021 3:18 μμ
Conversation: ΕΛΤΟΝ ΑΕΒΕ - Πρακτικό συγκρότησης Επιτροπής Ελέγχου
Posted To: DOLAnnouncements2

Subject: ΕΛΤΟΝ ΑΕΒΕ - Πρακτικό συγκρότησης Επιτροπής Ελέγχου

ΕΛΤΟΝ ΑΕΒΕ - Πρακτικό συγκρότησης Επιτροπής Ελέγχου (επισυνάπτεται)

[ΕΛΤΟΝ ΑΕΒΕ - Πρακτικό συγκρότησης Επιτροπής Ελέγχου](#)

From: ALPHA ΑΣΤΙΚΑ ΑΚΙΝΗΤΑ Α.Ε.
Posted At: Παρασκευή, 11 Ιουνίου 2021 3:55 μμ
Conversation: ΓΝΩΣΤΟΠΟΙΗΣΗ ΑΛΛΑΓΗΣ ΣΥΝΘΕΣΗΣ ΔΙΟΙΚΗΤΙΚΟΥ
ΣΥΜΒΟΥΛΙΟΥ
Posted To: DOLAnnouncements2
Subject: ΓΝΩΣΤΟΠΟΙΗΣΗ ΑΛΛΑΓΗΣ ΣΥΝΘΕΣΗΣ ΔΙΟΙΚΗΤΙΚΟΥ
ΣΥΜΒΟΥΛΙΟΥ

ΑΝΑΚΟΙΝΩΣΗ

Η εταιρεία με την επωνυμία "ALPHA ΑΣΤΙΚΑ ΑΚΙΝΗΤΑ ΑΝΩΝΥΜΟΣ ΕΤΑΙΡΕΙΑ ΚΤΗΜΑΤΙΚΩΝ, ΟΙΚΟΔΟΜΙΚΩΝ, ΤΟΥΡΙΣΤΙΚΩΝ ΚΑΙ ΣΥΝΑΦΩΝ ΕΠΙΧΕΙΡΗΣΕΩΝ" ανακοινώνει την παραίτηση από μη εκτελεστικό μέλος του Διοικητικού Συμβουλίου του κ. Αθανασίου Συρράκου και την εκλογή ως νέου μη εκτελεστικού μέλους της κας. Παναγιώτας Σπηλιωτοπούλου.

Αθήνα, 11/6/2021

Ομολογιακά Δάνεια Επιχειρήσεων – Οργανωμένη Αγορά (Μη Μετατρέψιμα)

Πλήθος Εισηγμένων Ομολογιών	Ονομαστική αξία	Τιμή έκδοσης	Σημερινό επιτόκιο	Ημερ. λήξης	Διάρκεια (έτη)	Σημείωση	Τοκομερίδιο		Μον. Διασπ.	Ομόλογα Επιχειρήσεων	Δεδ. Τόκς	Αποδ./Λήξη	Κατωτ Τιμή	Ανωτ Τιμή	Τιμή κλεισ. Προηγ.	Κλείσιμο-ημ/νία	Όγκος	Αξία Συναλλαγών	Τελευταία εντολή			Μεγ έτους		
							Κοινό	Προτιμησιακό											Τιμή	Αγορ./ Πώλ.	Ημερομηνία		λαχ έτους	
20,529	1,000.00	1,000.00	4.95	26/06/2023	5	---	6	---	1	B&F A.B.E.E. ΕΝΔΥΜΑΤΩΝ (Μη μετατρέψιμο)	23.2375	5.2420	98.0000	98.0000	98.0000	08/06/2021	40,000	40,129.50	97.6511	A	11/06/2021	92.1501	99.4900	
90,000	1,000.00	1,000.00	3.00	11/05/2023	5	---	7	---	1	CORAL A.E. (Μη μετατρέψιμο)	2.9167	1.6020	102.3501	102.3501	102.3501	10/06/2021	4,000	4,105.67	102.2500	A	11/06/2021	101.5000	103.5000	
120,000	1,000.00	1,000.00	3.95	04/04/2025	7	---	7	---	1	ΓΕΚ ΤΕΡΝΑ Α.Ε. (Μη μετατρέψιμο)	7.6806	2.2940	104.8425	104.8425	104.8425	04/06/2021	5,000	5,280.53	104.8500	A	11/06/2021	103.3350	105.2000	
175,000	1,000.00	1,000.00	3.40	26/07/2024	5	---	4	---	1	ΑΤΤΙΣΑ Α.Ε. ΣΥΜΜΕΤΟΧΩΝ (Μη μετατρέψιμο)	13.2222	3.6890	98.1000	98.5100	98.5022	10/06/2021	235,000	234,515.02	98.5000	A	11/06/2021	90.0310	99.0000	
39,892,816	1.00	1.00	5.00	04/10/2021	5	---	19	---	1	HOUSEMARKET Α.Ε. (Μη Μετατρέψιμο)	0.0097	0.5480	---	---	---	101.3780	24/05/2021	---	---	101.2500	A	11/06/2021	101.2000	102.9900
150,000	1,000.00	1,000.00	2.60	22/10/2026	7	---	4	---	1	ΤΕΡΝΑ ΕΝΕΡΓΕΙΑΚΗ Μ.Α.Ε.Χ. (Μη μετατρέψιμο)	3.9000	2.3400	99.8100	100.9000	100.7693	10/06/2021	97,000	98,136.00	100.7500	A	11/06/2021	99.4000	103.0000	
200,000	1,000.00	1,000.00	3.60	12/03/2026	7	---	5	---	1	ΑΕΡΟΠΟΡΙΑ ΑΙΓΑΙΟΥ Α.Ε. (Μη μετατρέψιμο)	9.5000	3.1700	100.7000	100.7500	100.7100	10/06/2021	10,000	10,166.00	99.9500	A	11/06/2021	93.1501	102.0000	
100,000	1,000.00	1,000.00	2.70	25/05/2026	5	---	1	---	1	COSTAMARE PARTICIPATIONS PLC (Μη μετατρέψιμο)	1.5750	2.3640	101.4000	101.5000	101.4958	10/06/2021	24,000	24,396.80	101.5000	A	11/06/2021	100.4000	101.9000	
200,000	1,000.00	1,000.00	1.90	23/03/2028	7	---	1	---	1	ΜΟΤΟΡ ΟΪΛ ΔΙΥΛΙΣΤΗΡΙΑ ΚΟΡΙΝΘΟΥ ΑΕ (Μη μετατρέψιμο)	4.4333	1.8210	100.4000	100.5000	100.4337	10/06/2021	279,000	281,446.90	100.4000	A	11/06/2021	100.2357	100.9899	
200,000	1,000.00	1,000.00	2.10	27/10/2027	7	---	2	---	1	Ο.Π.Α.Π. Α.Ε. (Μη Μετατρέψιμο)	2.8583	1.7610	101.7600	102.0000	101.8314	10/06/2021	44,000	44,931.57	102.0000	A	11/06/2021	99.3000	102.8500	
320,000	1,000.00	1,000.00	3.40	21/07/2027	7	---	2	---	1	LAMDA DEVELOPMENT Α.Ε. (Μη μετατρέψιμο)	13.6944	3.0550	101.1600	101.5999	101.3113	10/06/2021	197,000	202,281.10	101.2500	A	11/06/2021	99.0100	101.9000	
500,000	1,000.00	1,000.00	2.75	03/07/2027	7	---	2	---	1	ΓΕΚ ΤΕΡΝΑ Α.Ε. (Μη μετατρέψιμο)	12.3750	2.8010	99.3500	99.3500	99.3500	10/06/2021	100,000	100,587.50	99.1000	A	11/06/2021	97.8574	99.8765	

Σημειώσεις Εταιρικών Ομολόγων

Ο Όγκος Συναλλαγών υπολογίζεται ως (Τεμάχια) * (Ονομαστική Τιμή). Η Αξία Συναλλαγών υπολογίζεται ως (Τεμάχια) * (Ονομαστική Τιμή) * (Τιμή %) + (Δεδουλευμένοι Τόκοι).

Οι τιμές συναλλαγών των ομολόγων υπολογίζονται ως ποσοστό επί τοις εκατό (%) της ονομαστικής τους τιμής.

Όλα τα ομόλογα έχουν Ονομαστική Αξία εκπεφρασμένη σε Ευρώ (εκτός εάν σημειώνεται διαφορετικά).

Ομόλογα Ελληνικού Δημοσίου

Πλήθος Εισηγμ. Ομολογιών	Ονομ. αξία	Σημερινό επιτόκιο	Υπολογισμός Δεδουλευμένων	Ημερ/νία Λήξης [1]	Διάρκεια (έτη)	Σημείωση	Ημερομηνία Πληρ.	Αξία τρέχοντος	Μον. Διασπ.	Ομόλογα Ελληνικού Δημοσίου	Κατωτ Τιμή	Ανωτ Τιμή	Τιμή κλεισ.	Προηγ. Κλείσιμο-ημ/νία	Όγκος	Αξία Συναλλαγών	Τελευταία εντολή Τιμή	Αγορ./ Πάωλ. Ημερομηνία		
3,000,000	1,000.00	4.38	Πργμ/Πργμ	01/08/2022	5	---	01/08	4.38	1	ΟΕΔ-ΣΤΘ-010822-05Χ-4,375-1,000	---	---	---	---	---	---	1.0000	A	28/11/2018	
4,500,000	1,000.00	1.88	Πργμ/Πργμ	04/02/2035	15	---	04/02	1.88	1	ΟΕΔ-ΣΤΘ-040235-15Χ-1,875-1,000	---	---	---	---	---	---	---	---	---	
2,500,000	1,000.00	3.45	Πργμ/Πργμ	02/04/2024	5	---	02/04	3.45	1	ΟΕΔ-ΣΤΘ-020424-05Χ-3,450-1,000	---	---	---	---	---	---	---	---	---	
3,500,000	1,000.00	0.75	Πργμ/Πργμ	18/06/2031	10	---	18/06	0.75	1	ΟΕΔ-ΣΤΘ-180631-10Χ-0,750-1,000	---	---	---	---	---	---	---	---	---	
4,355,990,324	1.00	3.50	Πργμ/Πργμ	30/01/2023	5	---	01/02 - 31/01	3.50	1	ΟΕΔ-ΣΤΘ-300123-05Χ-3,500-1,00	---	---	---	94.5720	13/07/2018	---	---	1.0000	A	28/11/2018
5,962,747,327	1.00	3.75	Πργμ/Πργμ	30/01/2028	10	---	/02 - 01/02 - 31/	3.75	1	ΟΕΔ-ΣΤΘ-300128-10Χ-3,750-1,00	---	---	---	85.4610	13/07/2018	---	---	1.0000	A	28/11/2018
6,091,218,404	1.00	3.90	Πργμ/Πργμ	30/01/2033	15	---	/02 - 01/02 - 31/	3.90	1	ΟΕΔ-ΣΤΘ-300133-15Χ-3,900-1,00	---	---	---	78.6730	13/07/2018	---	---	1.0000	A	28/11/2018
4,805,399,486	1.00	4.00	Πργμ/Πργμ	30/01/2037	19	---	/02 - 01/02 - 31/	4.00	1	ΟΕΔ-ΣΤΘ-300137-19Χ-4,000-1,00	---	---	---	77.0370	13/07/2018	---	---	1.0000	A	28/11/2018
4,603,713,186	1.00	4.20	Πργμ/Πργμ	30/01/2042	24	---	/02 - 01/02 - 31/	4.20	1	ΟΕΔ-ΣΤΘ-300142-24Χ-4,200-1,00	---	---	---	77.7640	13/07/2018	---	---	1.0000	A	28/11/2018
550,418,123	1.00	4.30	Πργμ/Πργμ	24/02/2023	11	---	24/02	4.30	1	ΟΕΔ-ΣΤΘ-240223-11Χ-2,000-1,00	---	---	---	10.0000	22/06/2015	---	---	10.0000	A	11/07/2019
445,007,576	1.00	4.30	Πργμ/Πργμ	24/02/2024	12	---	24/02	4.30	1	ΟΕΔ-ΣΤΘ-240224-12Χ-2,000-1,00	---	---	---	10.0000	22/06/2015	---	---	---	---	---
423,674,226	1.00	4.30	Πργμ/Πργμ	24/02/2025	13	---	24/02	4.30	1	ΟΕΔ-ΣΤΘ-240225-13Χ-2,000-1,00	---	---	---	10.0000	22/06/2015	---	---	---	---	---
212,292,153	1.00	4.30	Πργμ/Πργμ	24/02/2026	14	---	24/02	4.30	1	ΟΕΔ-ΣΤΘ-240226-14Χ-2,000-1,00	---	---	---	10.0000	22/06/2015	---	---	---	---	---
160,621,352	1.00	4.30	Πργμ/Πργμ	24/02/2027	15	---	24/02	4.30	1	ΟΕΔ-ΣΤΘ-240227-15Χ-2,000-1,00	---	---	---	10.0000	22/06/2015	---	---	---	---	---
183,244,055	1.00	4.30	Πργμ/Πργμ	24/02/2028	16	---	24/02	4.30	1	ΟΕΔ-ΣΤΘ-240228-16Χ-2,000-1,00	---	---	---	10.0000	22/06/2015	---	---	---	---	---
164,802,894	1.00	4.30	Πργμ/Πργμ	24/02/2029	17	---	24/02	4.30	1	ΟΕΔ-ΣΤΘ-240229-17Χ-2,000-1,00	---	---	---	10.0000	22/06/2015	---	---	---	---	---
165,460,943	1.00	4.30	Πργμ/Πργμ	24/02/2030	18	---	24/02	4.30	1	ΟΕΔ-ΣΤΘ-240230-18Χ-2,000-1,00	---	---	---	10.0000	22/06/2015	---	---	---	---	---
129,007,241	1.00	4.30	Πργμ/Πργμ	24/02/2031	19	---	24/02	4.30	1	ΟΕΔ-ΣΤΘ-240231-19Χ-2,000-1,00	---	---	---	10.0000	22/06/2015	---	---	---	---	---
126,192,683	1.00	4.30	Πργμ/Πργμ	24/02/2032	20	---	24/02	4.30	1	ΟΕΔ-ΣΤΘ-240232-20Χ-2,000-1,00	---	---	---	10.0000	22/06/2015	---	---	---	---	---
146,905,168	1.00	4.30	Πργμ/Πργμ	24/02/2033	21	---	24/02	4.30	1	ΟΕΔ-ΣΤΘ-240233-21Χ-2,000-1,00	---	---	---	10.0000	22/06/2015	---	---	---	---	---
154,475,606	1.00	4.30	Πργμ/Πργμ	24/02/2034	22	---	24/02	4.30	1	ΟΕΔ-ΣΤΘ-240234-22Χ-2,000-1,00	---	---	---	10.0000	22/06/2015	---	---	---	---	---
144,429,441	1.00	4.30	Πργμ/Πργμ	24/02/2035	23	---	24/02	4.30	1	ΟΕΔ-ΣΤΘ-240235-23Χ-2,000-1,00	---	---	---	10.0000	22/06/2015	---	---	---	---	---
166,211,676	1.00	4.30	Πργμ/Πργμ	24/02/2036	24	---	24/02	4.30	1	ΟΕΔ-ΣΤΘ-240236-24Χ-2,000-1,00	---	---	---	10.0000	22/06/2015	---	---	---	---	---
145,461,669	1.00	4.30	Πργμ/Πργμ	24/02/2037	25	---	24/02	4.30	1	ΟΕΔ-ΣΤΘ-240237-25Χ-2,000-1,00	---	---	---	10.0000	22/06/2015	---	---	---	---	---
146,941,087	1.00	4.30	Πργμ/Πργμ	24/02/2038	26	---	24/02	4.30	1	ΟΕΔ-ΣΤΘ-240238-26Χ-2,000-1,00	---	---	---	10.0000	22/06/2015	---	---	---	---	---
135,115,612	1.00	4.30	Πργμ/Πργμ	24/02/2039	27	---	24/02	4.30	1	ΟΕΔ-ΣΤΘ-240239-27Χ-2,000-1,00	---	---	---	10.0000	22/06/2015	---	---	---	---	---
141,909,637	1.00	4.30	Πργμ/Πργμ	24/02/2040	28	---	24/02	4.30	1	ΟΕΔ-ΣΤΘ-240240-28Χ-2,000-1,00	---	---	---	10.0000	22/06/2015	---	---	---	---	---
136,788,720	1.00	4.30	Πργμ/Πργμ	24/02/2041	29	---	24/02	4.30	1	ΟΕΔ-ΣΤΘ-240241-29Χ-2,000-1,00	---	---	---	10.0000	22/06/2015	---	---	---	---	---
163,643,410	1.00	4.30	Πργμ/Πργμ	24/02/2042	30	---	24/02	4.30	1	ΟΕΔ-ΣΤΘ-240242-30Χ-2,000-1,00	---	---	---	10.0000	22/06/2015	---	---	---	---	---
4,000,000	1,000.00	3.88	Πργμ/Πργμ	12/03/2029	10	---	12/03	3.88	1	ΟΕΔ-ΣΤΘ-120329-10Χ-3,875-1,0000	---	---	---	---	---	---	100.0000	A	15/10/2019	
3,000,000	1,000.00	0.00	Πργμ/Πργμ	12/02/2026	5	---	12/02	0.00	1	ΟΕΔ-ΣΤΘ-120226-05Χ-0,000-1,000	---	---	---	---	---	---	---	---	---	---
503,753	1,000.00	0.32	FLR Πργμ/360	16/09/2021	2	---	16/03 - 16/09	---	1	ΟΕΔ-ΚΥΜ-160921-02Χ-0,319-1,000	---	---	---	---	---	---	---	---	---	---
3,000,000	1,000.00	3.38	Πργμ/Πργμ	15/02/2025	7	---	15/02	3.38	1	ΟΕΔ-ΣΤΘ-150225-07Χ-3,375-1,000	---	---	---	---	---	---	---	---	---	---
250,250	1,000.00	2.90	Πργμ/Πργμ	20/03/2023	4	---	20/03	2.90	1	ΟΕΔ-ΣΤΘ-200323-04Χ-2,900-1,000	---	---	---	---	---	---	---	---	---	---

Σημειώσεις Ομολόγων Ελλ. Δημοσίου

Ο Όγκος Συναλλαγών υπολογίζεται ως (Τεμάχια) * (Ονομαστική Τιμή). Η Αξία Συναλλαγών υπολογίζεται ως (Τεμάχια) * (Ονομαστική Τιμή) * (Τιμή %) + (Δεδουλευμένοι Τόκοι)

Η Αξία του τρέχοντος τοκομεριδίου για τις εκδόσεις Ονομαστικής Αξίας 0,01 ευρώ, αναφέρεται σε Ονομαστική Αξία 100 ευρώ.

FLR (= Floating Interest Rate) Ομόλογο Μεταβλητού Επιτοκίου.

[1] - Η Ημερομηνία Λήξης της τοκοφόρου περιόδου και η Ημερομηνία Πληρωμής του τοκομεριδίου.

Ομόλογα Ελληνικού Δημοσίου

Πλήθος Εισηγμ. Ομολογιών	Ονομ. αξία	Σημερινό επιτόκιο	Υπολογισμός Δεδουλευμένων	Ημερ/νία Λήξης [1]	Διάρκεια (έτη)	Σημείωση	Ημερομηνία Πληρ.	Αξία τρέχοντος	Μον. Διαπρ.	Ομόλογα Ελληνικού Δημοσίου	Κατωτ Τιμή	Ανωτ Τιμή	Τιμή κλεισ.	Προηγ. Κλείσιμο-ημ/νία	Όγκος	Αξία Συναλλαγών	Τελευταία εντολή Αγορ./ Πώλ. Ημερομηνία
964,000	1,000.00	3.25	Πργμ/Πργμ	20/03/2025	6	---	20/03	3.25	1	ΟΕΔ-ΣΤΘ-200325-06Χ-3,250-1,000	---	---	---	---	---	---	---
2,100,000	1,000.00	3.55	Πργμ/Πργμ	20/03/2026	7	---	20/03	3.55	1	ΟΕΔ-ΣΤΘ-200326-07Χ-3,550-1,000	---	---	---	---	---	---	---
5,500,000	1,000.00	1.50	Πργμ/Πργμ	18/06/2030	10	---	18/06	1.50	1	ΟΕΔ-ΣΤΘ-180630-10Χ-1,500-1,000	---	---	---	---	---	---	---
5,364,250	1,000.00	3.25	Πργμ/Πργμ	20/03/2050	30	---	20/03	3.25	1	ΟΕΔ-ΣΤΘ-200350-30Χ-3,250-1,000	---	---	---	---	---	---	---
2,000,000	1,000.00	2.00	Πργμ/Πργμ	22/04/2027	7	---	22/04	2.00	1	ΟΕΔ-ΣΤΘ-220427-07Χ-2,000-1,000	---	---	---	---	---	---	99.9000 A 22/04/2020
2,500,000	1,000.00	1.88	Πργμ/Πργμ	23/07/2026	7	---	23/07	1.88	1	ΟΕΔ-ΣΤΘ-230726-07Χ-1,875-1,000	---	---	---	---	---	---	---
2,500,000	1,000.00	1.88	Πργμ/Πργμ	24/01/2052	30	---	24/01	1.88	1	ΟΕΔ-ΣΤΘ-240152-30Χ-1,875-1,000	---	---	---	---	---	---	---

Σημειώσεις Ομολόγων Ελλ. Δημοσίου

Ο Όγκος Συναλλαγών υπολογίζεται ως (Τεμάχια) * (Ονομαστική Τιμή). Η Αξία Συναλλαγών υπολογίζεται ως (Τεμάχια) * (Ονομαστική Τιμή) * (Τιμή %) + (Δεδουλευμένοι Τόκοι)

Η Αξία του τρέχοντος τοκομεριδίου για τις εκδόσεις Ονομαστικής Αξίας 0,01 ευρώ, αναφέρεται σε Ονομαστική Αξία 100 ευρώ.

FLR (= Floating Interest Rate) Ομόλογο Μεταβλητού Επιτοκίου.

[1] - Η Ημερομηνία Λήξης της τοκοφόρου περιόδου και η Ημερομηνία Πληρωμής του τοκομεριδίου.

Έντοκα Γραμμάτια & Zero Coupon Ομόλογα Ελληνικού Δημοσίου

Ημερ/νία	Διάρκειας 13 εβδομάδων									Διάρκειας 26 εβδομάδων									Διάρκειας 52 εβδομάδων								
	Ημερ/νία Λήξης	Αρχικό Επιτόκιο	Πλήθος Εισηγμένων	Όνομ/κή αξία	Τιμή έκδοσης	Τελευταία Τιμή	Συναλλαγή Ημερομηνία	Όγκος Συναλλαγών	Σημ.	Ημερ/νία Λήξης	Αρχικό Επιτόκιο	Πλήθος Εισηγμένων	Όνομ/κή αξία	Τιμή έκδοσης	Τελευταία Τιμή	Συναλλαγή Ημερομηνία	Όγκος Συναλλαγών	Σημ.	Ημερ/νία Λήξης	Αρχικό Επιτόκιο	Πλήθος Εισηγμένων	Όνομ/κή αξία	Τιμή έκδοσης	Τελευταία Τιμή	Συναλλαγή Ημερομηνία	Όγκος Συναλλαγών	Σημ.
11/09/2020	---	---	---	---	---	---	---	---	---	---	---	---	---	---	---	---	---	---	10/09/2021	0.00	1,000,000	1,000.00	1,000.00	---	---	---	---
11/12/2020	---	---	---	---	---	---	---	---	---	---	---	---	---	---	---	---	---	---	10/12/2021	-0.26	1,000,000	1,000.00	1,002.60	---	---	---	---
12/03/2021	---	---	---	---	---	---	---	---	---	---	---	---	---	---	---	---	---	---	11/03/2022	-0.22	1,000,000	1,000.00	1,002.24	---	---	---	---

Ημερήσιο Δελτίο Τιμών

Έτος: 142 Αύξων Αριθμός Συνεδρίασης: 107

Ενότητα 5: Ομόλογα Ελληνικού Δημοσίου Διαπραγματεύσιμα με τη Μέθοδο Εκφώνησης - Αντιφώνησης

Παρασκευή, 11 Ιουνίου, 2021

Ομόλογα σε Κυκλοφορία	Νόμισμα / Ελάχιστη διαπραγ.	Ημερομηνία Πληρ.	Αξία τρέχοντος τοκομεριδίου	Σημείωση	Τοκομερίδιο	Μονάδα διαπίσης	Ημερ/νία Έκδοσης	Διάρκεια (έτη)	Σημερινό επιτόκιο	Υ.Δ.Τ σε ημέρες	Ομόλογα	Τελευταία τιμή προηγ.	Τελευτ. Τιμή	Εκφ. τοις μετρητοίς (€) Αγορ. / Πώλ Ημερομηνία	Συναλλαγές σε τμχ	Ελάχιστο ζωής	Μέγιστο ζωής		
Νομικών Προσώπων και Εταιρειών σε Συνάλλαγμα και Ευρο																			
0	GBP / 10	01/12	0.25	---	64	1	01/12/1928	100	2.5	360	Ε.Κ.Τ.Ε.	---	---	---	---	---	---		
103,746	GBP / 10	01/12	0.25	---	62	1	01/12/1930	98	2.5	360	Ε.Κ.Τ.Ε. σειρά	2.27	05/02/1996	2.27	Π	05/02/1996	---	2.27	2.27

Σημειώσεις Ομολόγων Ελλ. Δημοσίου

Υ.Δ.Τ: Υπολογισμός Δεδουλευμένων Τόκων.

FLR (= Floating Interest Rate) Ομόλογο Μεταβλητού Επιτοκίου.

Η ελάχιστη διαπραγματεύσιμη Ονομαστική Αξία για όλους τους Άυλους Τίτλους του Δημοσίου είναι τα 100 Ευρώ. (μφρ-0)

Πίνακας Μελών Χρηματιστηρίου Αθηνών και Μελών ΕΤ.ΕΚ.

Επωνυμία	Διεύθυνση	Τηλέφωνο	Φαξ	Αγορά Μετοχών			Αγορά Παραγώγων		Μέλη ΕΤ.ΕΚ.	
				Μέλος Αγοράς	Μέλος εξ Αποστάσεως	Ειδικός Διαπρήτης	Διαπρήτης	Ειδικός Διαπρήτης	Γενικό Εκκαθ'οριστικό	Άμεσο Εκκαθ'οριστικό
AEONIC SECURITIES C.I.F. P.L.C.	ΛΑΪΟΥ 6, ΓΡ. 301B, ANNA COURT ,	35725337600		a	a					
ARGUS STOCKBROKERS LTD	25 ΛΕΩΦΟΡΟΣ ΔΗΜΟΣΘΕΝΗ ΣΕΒΕΡΗ 25 ,	0035722717000		a	a		a			
ATLANTIC SECURITIES LTD	ΠΡΟΔΡΟΜΟΥ 37 37,	0035722445400		a	a					
ΑΧΟΝ ΧΡΗΜΑΤΙΣΤΗΡΙΑΚΗ Α.Ε.Π.Ε.Υ.	ΣΤΑΔΙΟΥ 48 48, ΑΘΗΝΑ	2103363800		a			a			
ΒΕΤΑ ΧΡΗΜΑΤΙΣΤΗΡΙΑΚΗ Α.Ε.Π.Ε.Υ.	Λ.ΑΛΕΞΑΝΔΡΑΣ 29 29 , ΑΘΗΝΑ	2106478930		a		a	a			a
BNP PARIBAS SECURITIES SERVICES	ΛΑΜΨΑΚΟΥ 2 2, ΑΘΗΝΑ	2107468500							a	
BOFA SECURITIES EUROPE SA	112 AVENUE KL?BER 75116 ,	+33 153655555		a	a					
CAPITAL ΑΧΕΠΕΥ	ΜΗΤΡΟΠΟΛΕΩΣ 58 58, ΑΘΗΝΑ	2103369700		a			a			
CFS ΧΡΗΜΑΤΙΣΤΗΡΙΑΚΗ Α.Ε.Π.Ε.Υ.	ΠΑΠΑΡΡΗΓΟΠΟΥΛΟΥ 3 3, ΑΘΗΝΑ	2103360800		a						
CITIGROUP GLOBAL MARKETS EUROPE AG	REUTERWEG 16 FRANKFURT 16,	+49 691366-0		a	a					
CITIGROUP GLOBAL MARKETS LIMITED	33 CANADA SQUARE -CANARY WHARF 1,	+44 02079864000		a						
CREDIT SUISSE SECURITIES (EUROPE) LIMITED	ONE CABOT SQUARE 1 , LONDON	+44 2078888888		a						
CREDIT SUISSE SECURITIES SOCIEDAD DE VALORES SA	CALLE AYALA 42, 3A PLANTA-B MADRID ,	+34917916000		a	a					
DEUTSCHE BANK AG	GREAT WINCHESTER STREET 1 , LONDON	+44 20 754 54209	00441133361437		a					
EUROBANK EQUITIES Α.Ε.Π.Ε.Υ.	ΦΙΛΕΛΛΗΝΩΝ 10 & ΞΕΝΟΦΩΝΤΟΣ 13 , ΑΘΗΝΑ	2103720425		a		a	a			a
EUROCORP Α.Ε.Π.Ε.Υ.	ΠΛ.ΦΙΛΙΚΗΣ ΕΤΑΙΡΕΙΑΣ 14 14, ΑΘΗΝΑ	2107263600		a			a			a
EUROTRUST ΧΡΗΜΑΤΙΣΤΗΡΙΑΚΗ Α.Ε.Π.Ε.Υ.	ΣΕΒΑΣΤΟΥΠΟΛΕΩΣ 113 113, ΑΘΗΝΑ	2103363100		a						
EUROXX ΧΡΗΜΑΤΙΣΤΗΡΙΑΚΗ Α.Ε.Π.Ε.Υ.	ΠΑΛΛΑΙΟΛΟΓΟΥ 7, ΧΑΛΑΝΔΡΙ	+30 2106879400	210-6879401	a		a	a			a
GLOBAL CAPITAL SECURITIES & FINANCIAL SERVICES LTD	Λ.ΑΡΧΙΕΠΙΣΚΟΠΟΥ ΜΑΚΑΡΙΟΥ Γ50 50,	0035722710710		a	a					
HSBC CONTINENTAL EUROPE	Λ.ΜΕΣΟΓΕΙΩΝ 109-111 109-111,	2106960000							a	
INDEX ΧΡΗΜΑΤΙΣΤΗΡΙΑΚΗ Α.Ε.Π.Ε.Υ.	ΔΡΑΓΑΤΣΑΝΙΟΥ 6 6, ΑΘΗΝΑ	2103213920		a						
LAIKI FINANCIAL SERVICES LTD	ΛΕΩΦ. ΒΥΡΩΝΟΣ 26, ΛΕΥΚΩΣΙΑ ΚΥΠΡΟΥ	357 22367367	357 22718567		a					
MEGA EQUITY SECURITIES & FINANCIAL SERVICES PUBLIC LTD	ΛΕΩΦ.ΓΡΙΒΑ ΔΙΓΕΝΗ 42-44 42-44,	0035722711711		a	a		a			
MERIT ΧΡΗΜΑΤΙΣΤΗΡΙΑΚΗ Α.Ε.Π.Ε.Υ.	ΣΟΦΟΚΛΕΟΥΣ 5 5, ΑΘΗΝΑ	2103671880		a		a	a			a
MERRILL LYNCH INTERNATIONAL	2 KING EDWARD STREET 2 , LONDON	+44 20276281000		a						
NUNTIUS ΧΡΗΜΑΤΙΣΤΗΡΙΑΚΗ Α.Ε.Π.Ε.Υ.	ΔΡΑΓΑΤΣΑΝΙΟΥ 6 6, ΑΘΗΝΑ	2103350599		a						
ONE PLUS CAPITAL LIMITED	75 PRODRΟΜΟΥ AVENUE NICOSIA 1307 ,	35722873760		a	a					
PROCHOICE CHRIMATISTIRIAKI LTD	ΛΕΩΦ.ΣΠΥΡΟΥ ΚΥΠΡΙΑΝΟΥ 57, ΑΚΙΝΗΤΑ Φ 57,	035724661192		a	a					
SHARELINK SECURITIES & FINANCIAL SERVICES LTD	HOUSE-ΘΕΟΤΟΚΗ 6 ΜΕΓΑΡΟ ΕΛΛΗΝΑ 6 ,	+357 22554200		a	a		a			
SOCIETE GENERALE S.A.	17 COURS VALMY, CEDEX ,	+157290504		a	a		a			
SOLIDUS SECURITIES Α.Ε.Π.Ε.Υ.	ΛΟΥΙΖΗΣ ΡΙΑΝΚΟΥΡ 64 64, ΑΘΗΝΑ	2106900600		a			a			a

Πίνακας Μελών Χρηματιστηρίου Αθηνών και Μελών ΕΤ.ΕΚ.

Επωνυμία			Αγορά Μετοχών			Αγορά Παραγώγων		Μέλη ΕΤ.ΕΚ.	
Διεύθυνση	Τηλέφωνο	Φαξ	Μέλος Αγοράς	Μέλος εξ Αποστάσεως	Ειδικός Διαπρήτης	Διαπρήτης	Ειδικός Διαπρήτης	Γενικό Εκκαθιστικό	Άμεσο Εκκαθιστικό
THE CYPRUS INVESTMENT & SECURITIES CORPORATION LTD ΛΕΩΦ. ΚΥΡΗΝΕΙΑΣ 154,	0035722121700		a	a					
UBS EUROPE SE OPERNTURM, BOCKENHEIMER LANDSTRASSE 2-4 ,	496921790		a	a					
UBS LIMITED FINSBURY AVENUE 1 , LONDON	+44 2075687135			a					
Α. ΣΑΡΡΗΣ ΧΡΗΜΑΤΙΣΤΗΡΙΑΚΗ Α.Ε.Π.Ε.Υ. ΔΡΑΓΑΤΣΑΝΙΟΥ 6 6, ΑΘΗΝΑ	2103367700		a						
ΑΛΦΑ FINANCE ΜΟΝΟΠΡΟΣΩΠΗ ΑΕΠΕΥ ΜΕΡΛΙΝ 5 5, ΑΘΗΝΑ	2103677400		a		a	a	a		a
ΑΛΦΑ ΤΡΑΠΕΖΑ ΑΝΩΝΥΜΗ ΕΤΑΙΡΙΑ ΣΤΑΔΙΟΥ 40 , ΑΘΗΝΑ	2103260000							a	
Γ. Α. ΠΕΡΒΑΝΑΣ ΧΡΗΜΑΤΙΣΤΗΡΙΑΚΗ Α.Ε.Π.Ε.Υ ΣΟΦΟΚΛΕΟΥΣ 7-9 7-9, ΑΘΗΝΑ	2103727200		a						
ΔΥΝΑΜΙΚΗ ΧΡΗΜΑΤΙΣΤΗΡΙΑΚΗ Α.Ε.Π.Ε.Υ ΤΡΑΛΛΕΩΝ 2 & Λ.ΣΥΓΓΡΟΥ 223 , ΝΕΑ ΣΜΥΡΝΗ	2103677700		a			a			a
ΕΘΝΙΚΗ ΤΡΑΠΕΖΑ ΤΗΣ ΕΛΛΑΔΟΣ Α.Ε. ΑΙΟΛΟΥ 86, ΑΘΗΝΑ	(210)-3341000	(210)-3228187			a	a			
	(210)-3328817	(210)-3328678							
ΕΘΝΙΚΗ ΧΡΗΜΑΤΙΣΤΗΡΙΑΚΗ Α.Ε.Π.Ε.Υ. ΛΕΩΦ. ΚΗΦΙΣΙΑΣ 66 (ΚΤΗΡΙΟ Α) 66, ΜΑΡΟΥΣΙ	2103328784		a		a	a	a		
ΕΛΛΗΝΙΚΗ ΤΡΑΠΕΖΑ (ΕΠΕΝΔΥΣΕΙΣ) ΛΤΔ ΛΕΩΦ.ΚΥΡΙΑΚΟΥ ΜΑΤΣΗ 31 - ΤΘ 24747 , ΛΕΥΚΩΣΙΑ ΚΥΠΡΟΥ	+357 22500100	357 22500110		a					
ΕΛΛΗΝΟΑΜΕΡΙΚΑΝΙΚΗ ΧΡΗΜΑΤΙΣΤΗΡΙΑΚΗ ΑΕΠΕΥ ΑΝΔΡΕΑ ΠΑΠΑΝΔΡΕΟΥ 27 27, ΜΑΡΟΥΣΙ	2103311100		a		a	a			a
Ι. Χ. ΜΑΥΡΙΚΗΣ ΧΡΗΜΑΤΙΣΤΗΡΙΑΚΗ Α.Ε.Π.Ε.Υ ΣΟΦΟΚΛΕΟΥΣ 5 5, ΑΘΗΝΑ	2103216730		a						
ΚΑΠΠΑ ΧΡΗΜΑΤΙΣΤΗΡΙΑΚΗ Α.Ε.Π.Ε.Υ. ΒΑΛΛΑΩΡΙΤΟΥ 15 15, ΑΘΗΝΑ	2103678600		a			a			
ΚΑΡΑΜΑΝΩΦ ΧΡΗΜΑΤΙΣΤΗΡΙΑΚΗ Α.Ε.Π.Ε.Υ. ΠΛ.ΑΓ.ΘΕΟΔΩΡΩΝ 2 2, ΑΘΗΝΑ	2103212947		a						
ΚΥΚΛΟΣ ΧΡΗΜΑΤΙΣΤΗΡΙΑΚΗ Α.Ε.Π.Ε.Υ. ΠΑΝΕΠΙΣΤΗΜΙΟΥ 39 39, ΑΘΗΝΑ	2103364300		a			a			
ΛΕΩΝ ΔΕΠΟΛΑΣ ΧΡΗΜΑΤΙΣΤΗΡΙΑΚΗ Α.Ε.Π.Ε.Υ. ΧΡΗΣΤΟΥ ΛΑΔΑ 1 1, ΑΘΗΝΑ	2103213276 -28		a		a	a			
Ν. ΧΡΥΣΟΧΟΙΔΗΣ ΧΡΗΜΑΤΙΣΤΗΡΙΑΚΗ Α.Ε.Π.Ε.Υ ΣΟΦΟΚΛΕΟΥΣ 7-9 7-9, ΑΘΗΝΑ	2103213913		a			a			a
ΠΑΝΤΕΛΑΚΗΣ ΧΡΗΜΑΤΙΣΤΗΡΙΑΚΗ Α.Ε.Π.Ε.Υ ΕΘΝΙΚΗΣ ΑΝΤΙΣΤΑΣΕΩΣ 57, ΚΤΙΡΙΟ Β 57, ΧΑΛΑΝΔΡΙ	2106965000		a		a	a	a		
ΠΕΙΡΑΙΩΣ Α.Ε.Π.Ε.Υ. ΣΤΑΔΙΟΥ 10 10, ΑΘΗΝΑ	2103354100		a		a	a	a		a
ΠΗΓΑΣΟΣ ΧΡΗΜΑΤΙΣΤΗΡΙΑΚΗ Α.Ε.Π.Ε.Υ. ΒΑΛΛΑΩΡΙΤΟΥ 17 & ΑΜΕΡΙΚΗΣ 17 , ΑΘΗΝΑ	2103670700		a			a			
ΣΤ. ΕΜ. ΛΑΥΡΕΝΤΑΚΗΣ ΧΡΗΜΑΤΙΣΤΗΡΙΑΚΗ Α.Ε.Π.Ε.Υ. ΣΟΦΟΚΛΕΟΥΣ 7-9 7-9, ΑΘΗΝΑ	2103213336		a			a			
ΤΡΑΠΕΖΑ EUROBANK ΑΕ ΟΘΩΝΟΣ 8 , ΑΘΗΝΑ	2103337000							a	
ΤΡΑΠΕΖΑ ΟΡΤΙΜΑ BANK Α.Ε. ΑΙΓΙΑΛΕΙΑΣ 32 & ΠΑΡΑΔΕΙΣΟΥ 32 , ΜΑΡΟΥΣΙ	2108173111		a		a	a	a	a	
ΤΡΑΠΕΖΑ ΠΕΙΡΑΙΩΣ ΑΝΩΝΥΜΟΣ ΕΤΑΙΡΕΙΑ ΑΜΕΡΙΚΗΣ 4 , ΑΘΗΝΑ	2103335000		a			a		a	

Πίνακας Μετοχών Υπό Ειδική Διαπραγμάτευση

Χρέεγραφα	Κατηγορία Διαπραγμάτευσης
Ειδικός Διαπραγματευτής	Έναρξη Ειδικής Διαπραγμάτευσης
ΣΠΥΡΟΥ ΑΓΡ. ΟΙΚ. (ΚΟ)	Επιτήρηση
EUROBANK EQUITIES Α.Ε.Π.Ε.Υ.	02/09/2019
MLS ΠΛΗΡΟΦΟΡΙΚΗ (ΚΟ)	Κατάσταση σε Αναστολή
ΠΕΙΡΑΙΩΣ Α.Ε.Π.Ε.Υ.	01/08/2019
ALPHA ETF FTSE Athens Large Cap	Διαπραγματεύσιμα Αμοιβαία Κεφάλαια (Δ.Α.Κ.)
ΑΛΦΑ FINANCE ΜΟΝΟΠΡΟΣΩΠΗ ΑΕΠΕΥ	02/01/1900
ΕΘΝΙΚΗ ΧΡΗΜΑΤΙΣΤΗΡΙΑΚΗ Α.Ε.Π.Ε.Υ.	02/01/1900
A.S. COMPANY (ΚΟ)	Κύρια Αγορά
EUROBANK EQUITIES Α.Ε.Π.Ε.Υ.	01/04/2019
ALPHA ΥΠΗΡΕΣΙΩΝ ΣΥΜΜ (ΚΟ)	Κύρια Αγορά
EUROBANK EQUITIES Α.Ε.Π.Ε.Υ.	22/10/2006
MERIT ΧΡΗΜΑΤΙΣΤΗΡΙΑΚΗ Α.Ε.Π.Ε.Υ.	03/09/2012
ΑΛΦΑ FINANCE ΜΟΝΟΠΡΟΣΩΠΗ ΑΕΠΕΥ	29/02/2016
ΕΘΝΙΚΗ ΧΡΗΜΑΤΙΣΤΗΡΙΑΚΗ Α.Ε.Π.Ε.Υ.	02/01/1900
ΕΛΛΗΝΟΑΜΕΡΙΚΑΝΙΚΗ ΧΡΗΜΑΤΙΣΤΗΡΙΑΚΗ ΑΕΠΕΥ	25/07/2014
ΛΕΩΝ ΔΕΠΟΛΑΣ ΧΡΗΜΑΤΙΣΤΗΡΙΑΚΗ Α.Ε.Π.Ε.Υ.	04/01/2016
ΠΕΙΡΑΙΩΣ Α.Ε.Π.Ε.Υ.	28/05/2009
ΑΤΤΙΣΑ ΣΥΜΜΕΤΟΧΩΝ (ΚΟ)	Κύρια Αγορά
ΕΛΛΗΝΟΑΜΕΡΙΚΑΝΙΚΗ ΧΡΗΜΑΤΙΣΤΗΡΙΑΚΗ ΑΕΠΕΥ	28/12/2017
ΑΤΤΙΣΑ BANK Α.Τ.Ε. (ΚΟ)	Κύρια Αγορά
EUROBANK EQUITIES Α.Ε.Π.Ε.Υ.	11/11/2019
EUROXX ΧΡΗΜΑΤΙΣΤΗΡΙΑΚΗ Α.Ε.Π.Ε.Υ.	22/01/2016
ΠΕΙΡΑΙΩΣ Α.Ε.Π.Ε.Υ.	20/09/2017
AUTOHELLAS (ΚΟ)	Κύρια Αγορά
EUROXX ΧΡΗΜΑΤΙΣΤΗΡΙΑΚΗ Α.Ε.Π.Ε.Υ.	02/07/2018
ΑΛΦΑ FINANCE ΜΟΝΟΠΡΟΣΩΠΗ ΑΕΠΕΥ	01/07/2019
AVE (ΚΟ)	Κύρια Αγορά
EUROXX ΧΡΗΜΑΤΙΣΤΗΡΙΑΚΗ Α.Ε.Π.Ε.Υ.	05/06/2020
BRIQ PROPERTIES (ΚΟ)	Κύρια Αγορά
EUROBANK EQUITIES Α.Ε.Π.Ε.Υ.	09/09/2019
ΛΕΩΝ ΔΕΠΟΛΑΣ ΧΡΗΜΑΤΙΣΤΗΡΙΑΚΗ Α.Ε.Π.Ε.Υ.	22/02/2021
BYTE COMPUTER (ΚΟ)	Κύρια Αγορά
MERIT ΧΡΗΜΑΤΙΣΤΗΡΙΑΚΗ Α.Ε.Π.Ε.Υ.	04/08/2008
CENERGY HOLDINGS (ΚΑ)	Κύρια Αγορά
EUROBANK EQUITIES Α.Ε.Π.Ε.Υ.	02/01/2016
ΑΛΦΑ FINANCE ΜΟΝΟΠΡΟΣΩΠΗ ΑΕΠΕΥ	02/01/2016
CNL CAPITAL (ΚΟ)	Κύρια Αγορά
MERIT ΧΡΗΜΑΤΙΣΤΗΡΙΑΚΗ Α.Ε.Π.Ε.Υ.	01/10/2018
COCA-COLA HBC AG (ΚΟ)	Κύρια Αγορά
ΒΕΤΑ ΧΡΗΜΑΤΙΣΤΗΡΙΑΚΗ Α.Ε.Π.Ε.Υ.	08/03/2021
ΕΘΝΙΚΗ ΧΡΗΜΑΤΙΣΤΗΡΙΑΚΗ Α.Ε.Π.Ε.Υ.	02/01/1900
ΠΕΙΡΑΙΩΣ Α.Ε.Π.Ε.Υ.	04/05/2015
EUROBANK HOLDINGS (ΚΟ)	Κύρια Αγορά
EUROBANK EQUITIES Α.Ε.Π.Ε.Υ.	01/06/2012
MERIT ΧΡΗΜΑΤΙΣΤΗΡΙΑΚΗ Α.Ε.Π.Ε.Υ.	06/11/2017
ΑΛΦΑ FINANCE ΜΟΝΟΠΡΟΣΩΠΗ ΑΕΠΕΥ	09/01/2006
ΕΘΝΙΚΗ ΧΡΗΜΑΤΙΣΤΗΡΙΑΚΗ Α.Ε.Π.Ε.Υ.	02/01/1900
ΕΛΛΗΝΟΑΜΕΡΙΚΑΝΙΚΗ ΧΡΗΜΑΤΙΣΤΗΡΙΑΚΗ ΑΕΠΕΥ	25/07/2014
ΛΕΩΝ ΔΕΠΟΛΑΣ ΧΡΗΜΑΤΙΣΤΗΡΙΑΚΗ Α.Ε.Π.Ε.Υ.	30/11/2018
ΠΕΙΡΑΙΩΣ Α.Ε.Π.Ε.Υ.	28/09/2009
FOURLIS ΣΥΜΜΕΤΟΧΩΝ (ΚΟ)	Κύρια Αγορά
EUROBANK EQUITIES Α.Ε.Π.Ε.Υ.	01/12/2016
ΠΕΙΡΑΙΩΣ Α.Ε.Π.Ε.Υ.	06/03/2017
INTERCONTINENTAL (ΚΟ)	Κύρια Αγορά
ΛΕΩΝ ΔΕΠΟΛΑΣ ΧΡΗΜΑΤΙΣΤΗΡΙΑΚΗ Α.Ε.Π.Ε.Υ.	03/06/2019
INTRACOM HOLDINGS (ΚΟ)	Κύρια Αγορά
ΛΕΩΝ ΔΕΠΟΛΑΣ ΧΡΗΜΑΤΙΣΤΗΡΙΑΚΗ Α.Ε.Π.Ε.Υ.	08/10/2018
JUMBO (ΚΟ)	Κύρια Αγορά
ΒΕΤΑ ΧΡΗΜΑΤΙΣΤΗΡΙΑΚΗ Α.Ε.Π.Ε.Υ.	01/02/2021
EUROBANK EQUITIES Α.Ε.Π.Ε.Υ.	25/05/2020
MERIT ΧΡΗΜΑΤΙΣΤΗΡΙΑΚΗ Α.Ε.Π.Ε.Υ.	06/11/2017
ΠΕΙΡΑΙΩΣ Α.Ε.Π.Ε.Υ.	06/03/2017
LAMDA DEVELOPMENT(ΚΟ)	Κύρια Αγορά
EUROBANK EQUITIES Α.Ε.Π.Ε.Υ.	08/12/2014
ΠΑΝΤΕΛΑΚΗΣ ΧΡΗΜΑΤΙΣΤΗΡΙΑΚΗ Α.Ε.Π.Ε.Υ	06/11/2017
ΠΕΙΡΑΙΩΣ Α.Ε.Π.Ε.Υ.	29/06/2017
MARFIN INVESTMENT GROUP (ΚΟ)	Κύρια Αγορά
EUROBANK EQUITIES Α.Ε.Π.Ε.Υ.	23/03/2015
ΠΕΙΡΑΙΩΣ Α.Ε.Π.Ε.Υ.	02/02/2009

Πίνακας Μετοχών Υπό Ειδική Διαπραγμάτευση

Χρεόγραφο	Κατηγορία Διαπραγμάτευσης
Ειδικός Διαπραγματευτής	Εναρξη Ειδικής Διαπραγμάτευσης
PREMIA (ΚΟ)	Κύρια Αγορά
ΒΕΤΑ ΧΡΗΜΑΤΙΣΤΗΡΙΑΚΗ Α.Ε.Π.Ε.Υ.	01/06/2021
PROFILE (ΚΟ)	Κύρια Αγορά
ΠΑΝΤΕΛΑΚΗΣ ΧΡΗΜΑΤΙΣΤΗΡΙΑΚΗ Α.Ε.Π.Ε.Υ.	01/07/2019
QUEST ΣΥΜΜΕΤΟΧΩΝ (ΚΟ)	Κύρια Αγορά
ΒΕΤΑ ΧΡΗΜΑΤΙΣΤΗΡΙΑΚΗ Α.Ε.Π.Ε.Υ.	26/03/2018
ΕΥΡΟΒΑΝΚ ΕQUITIES Α.Ε.Π.Ε.Υ.	28/01/2019
ΤΙΤΑΝ CEMENT (ΚΑ)	Κύρια Αγορά
ΒΕΤΑ ΧΡΗΜΑΤΙΣΤΗΡΙΑΚΗ Α.Ε.Π.Ε.Υ.	01/02/2021
ΕΥΡΟΒΑΝΚ ΕQUITIES Α.Ε.Π.Ε.Υ.	06/11/2019
ΠΕΙΡΑΙΩΣ Α.Ε.Π.Ε.Υ.	18/01/2021
UNIBIOS (ΚΟ)	Κύρια Αγορά
ΛΕΩΝ ΔΕΠΟΛΑΣ ΧΡΗΜΑΤΙΣΤΗΡΙΑΚΗ Α.Ε.Π.Ε.Υ.	01/02/2021
VIOTALCO SA/NV (ΚΑ)	Κύρια Αγορά
ΕΥΡΟΒΑΝΚ ΕQUITIES Α.Ε.Π.Ε.Υ.	04/03/2014
MERIT ΧΡΗΜΑΤΙΣΤΗΡΙΑΚΗ Α.Ε.Π.Ε.Υ.	17/03/2014
ΑΛΦΑ FINANCE ΜΟΝΟΠΡΟΣΩΠΗ ΑΕΠΕΥ	11/03/2008
ΑΒΑΣ Α.Ε. (ΚΟ)	Κύρια Αγορά
ΕΥΡΟΒΑΝΚ ΕQUITIES Α.Ε.Π.Ε.Υ.	14/12/2015
ΠΕΙΡΑΙΩΣ Α.Ε.Π.Ε.Υ.	01/02/2021
ΑΔΜΗΕ ΣΥΜΜΕΤΟΧΩΝ Α.Ε. (ΚΟ)	Κύρια Αγορά
ΕΥΡΟΒΑΝΚ ΕQUITIES Α.Ε.Π.Ε.Υ.	24/05/2021
ΕΛΛΗΝΟΑΜΕΡΙΚΑΝΙΚΗ ΧΡΗΜΑΤΙΣΤΗΡΙΑΚΗ ΑΕΠΕΥ	09/03/2020
ΠΕΙΡΑΙΩΣ Α.Ε.Π.Ε.Υ.	29/06/2017
ΑΕΡΟΠΟΡΙΑ ΑΙΓΑΙΟΥ (ΚΟ)	Κύρια Αγορά
ΕΥΡΟΒΑΝΚ ΕQUITIES Α.Ε.Π.Ε.Υ.	22/09/2020
ΑΝΔΡΟΜΕΔΑ ΑΕΕΧ (ΚΟ)	Κύρια Αγορά
ΒΕΤΑ ΧΡΗΜΑΤΙΣΤΗΡΙΑΚΗ Α.Ε.Π.Ε.Υ.	15/02/2021
ΓΕΚ ΤΕΡΝΑ (ΚΟ)	Κύρια Αγορά
ΒΕΤΑ ΧΡΗΜΑΤΙΣΤΗΡΙΑΚΗ Α.Ε.Π.Ε.Υ.	08/03/2021
ΕΥΡΟΒΑΝΚ ΕQUITIES Α.Ε.Π.Ε.Υ.	24/05/2021
ΠΕΙΡΑΙΩΣ Α.Ε.Π.Ε.Υ.	29/08/2019
ΔΕΗ (ΚΟ)	Κύρια Αγορά
ΒΕΤΑ ΧΡΗΜΑΤΙΣΤΗΡΙΑΚΗ Α.Ε.Π.Ε.Υ.	01/02/2021
ΕΥΡΟΒΑΝΚ ΕQUITIES Α.Ε.Π.Ε.Υ.	22/10/2006
MERIT ΧΡΗΜΑΤΙΣΤΗΡΙΑΚΗ Α.Ε.Π.Ε.Υ.	06/11/2017
ΑΛΦΑ FINANCE ΜΟΝΟΠΡΟΣΩΠΗ ΑΕΠΕΥ	09/01/2006
ΕΘΝΙΚΗ ΧΡΗΜΑΤΙΣΤΗΡΙΑΚΗ Α.Ε.Π.Ε.Υ.	02/01/1900
ΕΛΛΗΝΟΑΜΕΡΙΚΑΝΙΚΗ ΧΡΗΜΑΤΙΣΤΗΡΙΑΚΗ ΑΕΠΕΥ	01/09/2014
ΠΕΙΡΑΙΩΣ Α.Ε.Π.Ε.Υ.	28/09/2009
ΕΘΝΙΚΗ ΤΡΑΠΕΖΑ (ΚΟ)	Κύρια Αγορά
ΒΕΤΑ ΧΡΗΜΑΤΙΣΤΗΡΙΑΚΗ Α.Ε.Π.Ε.Υ.	01/02/2021
ΕΥΡΟΒΑΝΚ ΕQUITIES Α.Ε.Π.Ε.Υ.	22/10/2006
MERIT ΧΡΗΜΑΤΙΣΤΗΡΙΑΚΗ Α.Ε.Π.Ε.Υ.	03/09/2012
ΑΛΦΑ FINANCE ΜΟΝΟΠΡΟΣΩΠΗ ΑΕΠΕΥ	09/01/2006
ΕΘΝΙΚΗ ΧΡΗΜΑΤΙΣΤΗΡΙΑΚΗ Α.Ε.Π.Ε.Υ.	02/01/1900
ΕΛΛΗΝΟΑΜΕΡΙΚΑΝΙΚΗ ΧΡΗΜΑΤΙΣΤΗΡΙΑΚΗ ΑΕΠΕΥ	25/07/2014
ΛΕΩΝ ΔΕΠΟΛΑΣ ΧΡΗΜΑΤΙΣΤΗΡΙΑΚΗ Α.Ε.Π.Ε.Υ.	20/05/2015
ΠΕΙΡΑΙΩΣ Α.Ε.Π.Ε.Υ.	08/09/2008
ΕΚΤΕΡ (ΚΟ)	Κύρια Αγορά
ΕΥΡΟΒΑΝΚ ΕQUITIES Α.Ε.Π.Ε.Υ.	16/10/2017
ΛΕΩΝ ΔΕΠΟΛΑΣ ΧΡΗΜΑΤΙΣΤΗΡΙΑΚΗ Α.Ε.Π.Ε.Υ.	21/05/2018
ΕΛΑΣΤΡΟΝ (ΚΟ)	Κύρια Αγορά
ΛΕΩΝ ΔΕΠΟΛΑΣ ΧΡΗΜΑΤΙΣΤΗΡΙΑΚΗ Α.Ε.Π.Ε.Υ.	20/02/2017
ΕΛΒΑΛΧΑΛΚΟΡ (ΚΟ)	Κύρια Αγορά
ΕΥΡΟΒΑΝΚ ΕQUITIES Α.Ε.Π.Ε.Υ.	07/05/2018
ΑΛΦΑ FINANCE ΜΟΝΟΠΡΟΣΩΠΗ ΑΕΠΕΥ	07/05/2018
ΕΛΒΕ Α.Β.Ε.Ε. (ΚΟ)	Κύρια Αγορά
ΛΕΩΝ ΔΕΠΟΛΑΣ ΧΡΗΜΑΤΙΣΤΗΡΙΑΚΗ Α.Ε.Π.Ε.Υ.	02/11/2020
ΕΛΛΑΚΤΩΡ (ΚΟ)	Κύρια Αγορά
ΕΥΡΟΒΑΝΚ ΕQUITIES Α.Ε.Π.Ε.Υ.	01/06/2012
ΕΥΡΟΧΧ ΧΡΗΜΑΤΙΣΤΗΡΙΑΚΗ Α.Ε.Π.Ε.Υ.	24/09/2018
ΑΛΦΑ FINANCE ΜΟΝΟΠΡΟΣΩΠΗ ΑΕΠΕΥ	18/03/2019
ΕΘΝΙΚΗ ΧΡΗΜΑΤΙΣΤΗΡΙΑΚΗ Α.Ε.Π.Ε.Υ.	02/01/1900
ΠΕΙΡΑΙΩΣ Α.Ε.Π.Ε.Υ.	22/10/2018
ΕΛΛΗΝ. ΧΡΗΜΑΤΙΣΤΗΡΙΑ-Χ.Α. (ΚΟ)	Κύρια Αγορά
ΕΘΝΙΚΗ ΧΡΗΜΑΤΙΣΤΗΡΙΑΚΗ Α.Ε.Π.Ε.Υ.	02/01/1900
ΕΛΛΗΝΟΑΜΕΡΙΚΑΝΙΚΗ ΧΡΗΜΑΤΙΣΤΗΡΙΑΚΗ ΑΕΠΕΥ	01/09/2014
ΠΕΙΡΑΙΩΣ Α.Ε.Π.Ε.Υ.	04/05/2015

Πίνακας Μετοχών Υπό Ειδική Διαπραγμάτευση

Χρεόγραφο	Κατηγορία Διαπραγμάτευσης
Ειδικός Διαπραγματευτής	Έναρξη Ειδικής Διαπραγμάτευσης
ΕΛΛΗΝΙΚΑ ΠΕΤΡΕΛΙΑ (ΚΟ)	Κύρια Αγορά
ΕΛΛΗΝΟΑΜΕΡΙΚΑΝΙΚΗ ΧΡΗΜΑΤΙΣΤΗΡΙΑΚΗ ΑΕΠΕΥ	14/09/2015
ΠΕΙΡΑΙΩΣ Α.Ε.Π.Ε.Υ.	20/03/2017
ΕΛΤΟΝ (ΚΟ)	Κύρια Αγορά
ΒΕΤΑ ΧΡΗΜΑΤΙΣΤΗΡΙΑΚΗ Α.Ε.Π.Ε.Υ.	03/09/2012
ΛΕΩΝ ΔΕΠΟΛΑΣ ΧΡΗΜΑΤΙΣΤΗΡΙΑΚΗ Α.Ε.Π.Ε.Υ.	01/04/2019
ΕΝΤΕΡΣΟΦΤ (ΚΟ)	Κύρια Αγορά
ΕΥΡΟΒΑΝΚ ΕQUITIES Α.Ε.Π.Ε.Υ.	22/06/2020
ΕΥΔΑΠ (ΚΟ)	Κύρια Αγορά
ΕΥΡΟΒΑΝΚ ΕQUITIES Α.Ε.Π.Ε.Υ.	10/06/2019
ΑΛΦΑ FINANCE ΜΟΝΟΠΡΟΣΩΠΗ ΑΕΠΕΥ	27/01/2020
ΕΥΡΩΠΑΪΚΗ ΠΙΣΤΗ (ΚΟ)	Κύρια Αγορά
ΒΕΤΑ ΧΡΗΜΑΤΙΣΤΗΡΙΑΚΗ Α.Ε.Π.Ε.Υ.	27/07/2020
ΠΑΝΤΕΛΑΚΗΣ ΧΡΗΜΑΤΙΣΤΗΡΙΑΚΗ Α.Ε.Π.Ε.Υ.	15/07/2019
ΙΚΤΙΝΟΣ ΕΛΛΑΣ (ΚΟ)	Κύρια Αγορά
ΕΥΡΟΒΑΝΚ ΕQUITIES Α.Ε.Π.Ε.Υ.	25/02/2019
ΑΛΦΑ FINANCE ΜΟΝΟΠΡΟΣΩΠΗ ΑΕΠΕΥ	01/04/2019
ΕΘΝΙΚΗ ΧΡΗΜΑΤΙΣΤΗΡΙΑΚΗ Α.Ε.Π.Ε.Υ.	02/01/1900
ΙΝΤΕΑΛ ΟΜΙΛΟΣ (ΚΟ)	Κύρια Αγορά
ΕΥΡΟΒΑΝΚ ΕQUITIES Α.Ε.Π.Ε.Υ.	07/06/2021
ΠΕΙΡΑΙΩΣ Α.Ε.Π.Ε.Υ.	07/06/2021
ΚΑΡΑΜΟΛΕΓΚΟΣ (ΚΟ)	Κύρια Αγορά
ΕΥΡΟXX ΧΡΗΜΑΤΙΣΤΗΡΙΑΚΗ Α.Ε.Π.Ε.Υ.	04/10/2019
ΚΛΟΥΚΙΝΑΣ - ΛΑΠΠΑΣ (ΚΟ)	Κύρια Αγορά
ΒΕΤΑ ΧΡΗΜΑΤΙΣΤΗΡΙΑΚΗ Α.Ε.Π.Ε.Υ.	22/09/2014
ΚΡΙ - ΚΡΙ (ΚΟ)	Κύρια Αγορά
ΕΥΡΟΒΑΝΚ ΕQUITIES Α.Ε.Π.Ε.Υ.	07/05/2018
ΛΕΩΝ ΔΕΠΟΛΑΣ ΧΡΗΜΑΤΙΣΤΗΡΙΑΚΗ Α.Ε.Π.Ε.Υ.	16/01/2017
ΛΑΜΨΑ (ΚΟ)	Κύρια Αγορά
ΛΕΩΝ ΔΕΠΟΛΑΣ ΧΡΗΜΑΤΙΣΤΗΡΙΑΚΗ Α.Ε.Π.Ε.Υ.	16/01/2017
ΜΟΤΟΡ ΟΪΛ (ΚΟ)	Κύρια Αγορά
ΒΕΤΑ ΧΡΗΜΑΤΙΣΤΗΡΙΑΚΗ Α.Ε.Π.Ε.Υ.	08/03/2021
ΕΥΡΟΒΑΝΚ ΕQUITIES Α.Ε.Π.Ε.Υ.	22/10/2006
MERIT ΧΡΗΜΑΤΙΣΤΗΡΙΑΚΗ Α.Ε.Π.Ε.Υ.	25/02/2019
ΕΘΝΙΚΗ ΧΡΗΜΑΤΙΣΤΗΡΙΑΚΗ Α.Ε.Π.Ε.Υ.	02/01/1900
ΕΛΛΗΝΟΑΜΕΡΙΚΑΝΙΚΗ ΧΡΗΜΑΤΙΣΤΗΡΙΑΚΗ ΑΕΠΕΥ	01/09/2014
ΛΕΩΝ ΔΕΠΟΛΑΣ ΧΡΗΜΑΤΙΣΤΗΡΙΑΚΗ Α.Ε.Π.Ε.Υ.	01/04/2019
ΠΕΙΡΑΙΩΣ Α.Ε.Π.Ε.Υ.	04/05/2015
ΜΥΤΙΛΗΝΑΙΟΣ (ΚΟ)	Κύρια Αγορά
ΕΥΡΟΒΑΝΚ ΕQUITIES Α.Ε.Π.Ε.Υ.	20/09/2017
MERIT ΧΡΗΜΑΤΙΣΤΗΡΙΑΚΗ Α.Ε.Π.Ε.Υ.	25/02/2019
ΑΛΦΑ FINANCE ΜΟΝΟΠΡΟΣΩΠΗ ΑΕΠΕΥ	15/04/2019
ΕΘΝΙΚΗ ΧΡΗΜΑΤΙΣΤΗΡΙΑΚΗ Α.Ε.Π.Ε.Υ.	02/01/1900
ΠΕΙΡΑΙΩΣ Α.Ε.Π.Ε.Υ.	04/05/2015
ΟΛΠ (ΚΟ)	Κύρια Αγορά
ΕΥΡΟΒΑΝΚ ΕQUITIES Α.Ε.Π.Ε.Υ.	06/02/2019
ΟΠΑΠ (ΚΟ)	Κύρια Αγορά
ΕΥΡΟΒΑΝΚ ΕQUITIES Α.Ε.Π.Ε.Υ.	22/10/2006
MERIT ΧΡΗΜΑΤΙΣΤΗΡΙΑΚΗ Α.Ε.Π.Ε.Υ.	20/03/2017
ΑΛΦΑ FINANCE ΜΟΝΟΠΡΟΣΩΠΗ ΑΕΠΕΥ	09/01/2006
ΕΘΝΙΚΗ ΧΡΗΜΑΤΙΣΤΗΡΙΑΚΗ Α.Ε.Π.Ε.Υ.	02/01/1900
ΕΛΛΗΝΟΑΜΕΡΙΚΑΝΙΚΗ ΧΡΗΜΑΤΙΣΤΗΡΙΑΚΗ ΑΕΠΕΥ	25/07/2014
ΠΕΙΡΑΙΩΣ Α.Ε.Π.Ε.Υ.	04/05/2015
ΟΤΕ (ΚΟ)	Κύρια Αγορά
ΕΥΡΟΒΑΝΚ ΕQUITIES Α.Ε.Π.Ε.Υ.	22/10/2006
MERIT ΧΡΗΜΑΤΙΣΤΗΡΙΑΚΗ Α.Ε.Π.Ε.Υ.	20/03/2017
ΑΛΦΑ FINANCE ΜΟΝΟΠΡΟΣΩΠΗ ΑΕΠΕΥ	09/01/2006
ΕΘΝΙΚΗ ΧΡΗΜΑΤΙΣΤΗΡΙΑΚΗ Α.Ε.Π.Ε.Υ.	02/01/1900
ΕΛΛΗΝΟΑΜΕΡΙΚΑΝΙΚΗ ΧΡΗΜΑΤΙΣΤΗΡΙΑΚΗ ΑΕΠΕΥ	25/07/2014
ΛΕΩΝ ΔΕΠΟΛΑΣ ΧΡΗΜΑΤΙΣΤΗΡΙΑΚΗ Α.Ε.Π.Ε.Υ.	20/04/2015
ΠΕΙΡΑΙΩΣ Α.Ε.Π.Ε.Υ.	08/09/2008
ΠΑΠΟΥΤΣΑΝΗΣ (ΚΟ)	Κύρια Αγορά
ΒΕΤΑ ΧΡΗΜΑΤΙΣΤΗΡΙΑΚΗ Α.Ε.Π.Ε.Υ.	25/11/2013
ΑΛΦΑ FINANCE ΜΟΝΟΠΡΟΣΩΠΗ ΑΕΠΕΥ	19/11/2018

Πίνακας Μετοχών Υπό Ειδική Διαπραγμάτευση

Χρεόγραφα	Κατηγορία Διαπραγμάτευσης
Ειδικός Διαπραγματευτής	Έναρξη Ειδικής Διαπραγμάτευσης
ΠΕΙΡΑΙΩΣ FINANCIAL HOLD (ΚΟ)	Κύρια Αγορά
EUROBANK EQUITIES Α.Ε.Π.Ε.Υ.	22/10/2006
EUROXX ΧΡΗΜΑΤΙΣΤΗΡΙΑΚΗ Α.Ε.Π.Ε.Υ.	15/02/2016
MERIT ΧΡΗΜΑΤΙΣΤΗΡΙΑΚΗ Α.Ε.Π.Ε.Υ.	16/09/2013
ΑΛΦΑ FINANCE ΜΟΝΟΠΡΟΣΩΠΗ ΑΕΠΕΥ	15/04/2019
ΕΘΝΙΚΗ ΧΡΗΜΑΤΙΣΤΗΡΙΑΚΗ Α.Ε.Π.Ε.Υ.	02/01/1900
ΕΛΛΗΝΟΑΜΕΡΙΚΑΝΙΚΗ ΧΡΗΜΑΤΙΣΤΗΡΙΑΚΗ ΑΕΠΕΥ	25/07/2014
ΛΕΩΝ ΔΕΠΟΛΑΣ ΧΡΗΜΑΤΙΣΤΗΡΙΑΚΗ Α.Ε.Π.Ε.Υ.	30/11/2018
ΠΕΙΡΑΙΩΣ Α.Ε.Π.Ε.Υ.	16/02/2009
ΠΕΤΡΟΠΟΥΛΟΣ ΠΕΤΡΟΣ (ΚΟ)	Κύρια Αγορά
EUROBANK EQUITIES Α.Ε.Π.Ε.Υ.	01/04/2019
ΠΑΝΤΕΛΑΚΗΣ ΧΡΗΜΑΤΙΣΤΗΡΙΑΚΗ Α.Ε.Π.Ε.Υ	16/03/2020
ΠΛΑΙΣΙΟ COMPUTERS (ΚΟ)	Κύρια Αγορά
EUROBANK EQUITIES Α.Ε.Π.Ε.Υ.	02/03/2015
ΠΛΑΣΤΙΚΑ ΘΡΑΚΗΣ (ΚΟ)	Κύρια Αγορά
EUROBANK EQUITIES Α.Ε.Π.Ε.Υ.	26/03/2018
ΑΛΦΑ FINANCE ΜΟΝΟΠΡΟΣΩΠΗ ΑΕΠΕΥ	26/03/2018
ΣΑΡΑΝΤΗΣ ΓΡ. (ΚΟ)	Κύρια Αγορά
ΒΕΤΑ ΧΡΗΜΑΤΙΣΤΗΡΙΑΚΗ Α.Ε.Π.Ε.Υ.	14/05/2012
EUROBANK EQUITIES Α.Ε.Π.Ε.Υ.	24/10/2016
ΤΕΡΝΑ ΕΝΕΡΓΕΙΑΚΗ (ΚΟ)	Κύρια Αγορά
ΒΕΤΑ ΧΡΗΜΑΤΙΣΤΗΡΙΑΚΗ Α.Ε.Π.Ε.Υ.	08/03/2021
EUROBANK EQUITIES Α.Ε.Π.Ε.Υ.	24/05/2021
ΠΕΙΡΑΙΩΣ Α.Ε.Π.Ε.Υ.	09/12/2019

Γνωστοποιήσεις Συναλλαγών - Κατάλογος Υπόχρεων Προσώπων

Ημερομηνία Υποβολής [1]	Επωνυμία	Λόγος Υποβολής [2]	Υπόχρεος	Ιδιότητα Υποχρέου	Σχέση με τον Υπόχρεο	Ημερομηνία Συναλλαγής	Αγορά	Όγκος Συναλλαγών	Αξία Συναλλαγών	Φύση Συναλλαγής [3]	Είδος Χρηματ/κού μέσου	Παρατηρήσεις [4]
11/06/2021	ΕΛΛΗΝΙΚΑ ΧΡΗΜΑΤΙΣΤΗΡΙΑ - ΧΡΗΜΑΤΙΣΤΗΡΙΟ ΑΘΗΝΩΝ ΑΝΩΝΥΜΗ ΕΤΑΙΡΕΙΑ ΣΥΜΜΕΤΟΧΩΝ	B	ΒΑΣΙΛΕΙΟΥ ΚΩΝΣΤΑΝΤΙΝΟΣ	Μέλος ΔΣ Μη Εκτελεστικό	Συνδεδεμένο Νομικό Πρόσωπο	09/06/2021	ΑΞΙΩΝ ΧΑ	235	1,001.10	Π	Μετοχή	1
11/06/2021	ΕΛΛΗΝΙΚΑ ΧΡΗΜΑΤΙΣΤΗΡΙΑ - ΧΡΗΜΑΤΙΣΤΗΡΙΟ ΑΘΗΝΩΝ ΑΝΩΝΥΜΗ ΕΤΑΙΡΕΙΑ ΣΥΜΜΕΤΟΧΩΝ	B	ΒΑΣΙΛΕΙΟΥ ΚΩΝΣΤΑΝΤΙΝΟΣ	Μέλος ΔΣ Μη Εκτελεστικό	Συνδεδεμένο Νομικό Πρόσωπο	10/06/2021	ΠΑΡΑΓΩΓΩΝ ΧΑ	95	41,125.50	Π	Παράγωγο	1
11/06/2021	ΕΛΛΗΝΙΚΑ ΧΡΗΜΑΤΙΣΤΗΡΙΑ - ΧΡΗΜΑΤΙΣΤΗΡΙΟ ΑΘΗΝΩΝ ΑΝΩΝΥΜΗ ΕΤΑΙΡΕΙΑ ΣΥΜΜΕΤΟΧΩΝ	B	ΒΑΣΙΛΕΙΟΥ ΚΩΝΣΤΑΝΤΙΝΟΣ	Μέλος ΔΣ Μη Εκτελεστικό	Συνδεδεμένο Νομικό Πρόσωπο	10/06/2021	ΠΑΡΑΓΩΓΩΝ ΧΑ	100	42,885.00	A	Παράγωγο	1
11/06/2021	ΕΛΛΗΝΙΚΑ ΧΡΗΜΑΤΙΣΤΗΡΙΑ - ΧΡΗΜΑΤΙΣΤΗΡΙΟ ΑΘΗΝΩΝ ΑΝΩΝΥΜΗ ΕΤΑΙΡΕΙΑ ΣΥΜΜΕΤΟΧΩΝ	B	ΒΑΣΙΛΕΙΟΥ ΚΩΝΣΤΑΝΤΙΝΟΣ	Μέλος ΔΣ Μη Εκτελεστικό	Συνδεδεμένο Νομικό Πρόσωπο	10/06/2021	ΑΞΙΩΝ ΧΑ	500	2,138.30	Π	Μετοχή	1

Σημειώσεις Γνωστοποιήσεων Συναλλαγών

Για περισσότερες πληροφορίες επί των γνωστοποιήσεων συναλλαγών επισκεφτείτε την ιστοσελίδα <http://athexgroup.gr/el/web/guest/companies-info-trade-notifications>

[1] - Η Ημερομηνία Υποβολής αφορά την Ημερομηνία που η Γνωστοποίηση παρελήφθη από το Χ.Α.

[2] - Λόγος Υποβολής: Α: Πρόσωπο που ασκεί Διευθυντικά καθήκοντα, Β: Πρόσωπο που έχει στενό δεσμό με πρόσωπο που ασκεί Διευθυντικά καθήκοντα.

[3] - Φύση Συναλλαγής: Α: Αγορά, Π: Πώληση.

[4] - Παρατηρήσεις: 1 - Λόγω Συμμετοχής σε ΑΜΚ, 2 - Λόγω Εξάσκησης Δικαιώματος Προαίρεσης αγοράς μετοχών που παρέχεται στο προσωπικό, 3 - Λόγω Δωρεάς, 4 - Λόγω Συγχώνευσης ή Διάσπασης κλπ, 5 - Λόγω Μετατροπής ή Ανταλλαγής Ομολογιών, 6 - Ανταλλαγή Λόγω Προαιρετικής Δημόσιας Πρότασης.

Υποκείμενη Αγορά				Αγορά Παραγώγων													
Ανωτ Τιμή	Κατωτ Τιμή	Τιμή κλεισ.	Μεταβ.	Μήνας Παράδοσης	Άνοιγμα	Ανωτ Τιμή	Κατωτ Τιμή	Τελ Τιμή	Τιμή κλεισ.	Τελευταία ζήτηση	Τελευταία προσφορά	Τιμή Εκκαθάρισης ¹	Υψηλό ζωής	Χαμηλό ζωής	Πράξεις	Όγκος	Ανοικτές θέσεις
FTSE/X.A. Large Cap				(Μονάδα Διαπραγμάτευσης: 1 Μονάδα Δείκτη x 2€, Χρηματικός Διακανονισμός)													
2,253.57	2,244.49	2,252.74	0.19%	Ιούνιος 2021	2,250.00	2,252.50	2,240.50	2,251.00	2,251.00	---	---	---	2,252.50	---	52	307	5,589
				Ιούλιος 2021	2,212.00	2,229.00	2,208.50	2,223.00	2,223.00	---	---	---	2,229.00	---	89	641	1,032
				Αύγουστος 2021	---	---	---	---	2,257.25	---	---	---	2,140.00	---	---	---	1
				Σεπτέμβριος 2021	---	---	---	---	2,260.75	---	---	---	---	---	---	---	---
				Δεκέμβριος 2021	---	---	---	---	2,272.00	---	---	---	---	---	---	---	---
				Μάρτιος 2022	---	---	---	---	2,283.50	---	---	---	---	---	---	---	---

Σημειώσεις Παραγώγων

Τις τιμές εκκαθάρισης και τις τελικές ανοικτές θέσεις μπορείτε να τις ανακτήσετε στο ακόλουθο path <http://www.helex.gr/el/web/guest/statistics-end-of-day-derivatives>

Υποκείμενη Αγορά				Αγορά Παραγώγων													
Ανωτ Τιμή	Κατωτ Τιμή	Τιμή κλεισ.	Μεταβ.	Μήνας Παράδοσης	Άνοιγμα	Ανωτ Τιμή	Κατωτ Τιμή	Τελ Τιμή	Τιμή κλεισ.	Τελευταία ζήτηση	Τελευταία προσφορά	Τιμή Εκκαθάρισης*	Υψηλό ζωής	Χαμηλό ζωής	Πράξεις	Όγκος	Ανοικτές θέσεις
(Μέγεθος Συμβολαίου: 100 Χρεόγραφα, Φυσική Παράδοση)																	
ALPHA ΥΠΗΡΕΣΙΩΝ ΣΥΜΜ (ΚΟ)				Ιούνιος 2021	1.17	1.19	1.16	1.19	1.19	---	---	---	1.39	---	76	2,795	32,486
1.203	1.181	1.1985	0.71%	Σεπτέμβριος 2021	1.14	1.14	1.12	1.14	1.14	---	---	---	1.35	---	90	2,944	11,036
				Δεκέμβριος 2021	---	---	---	---	1.20	---	---	---	---	---	---	---	---
				Μάρτιος 2022	---	---	---	---	1.21	---	---	---	---	---	---	---	---
(Μέγεθος Συμβολαίου: 100 Χρεόγραφα, Φυσική Παράδοση)																	
ΑΤΤΙCΑ BANK Α.Τ.Ε. (ΚΟ)				Ιούνιος 2021	0.179	0.179	0.179	0.179	0.179	---	---	---	0.282	---	2	14	437
0.18	0.1768	0.1792	0.34%	Σεπτέμβριος 2021	0.137	0.169	0.137	0.169	0.169	---	---	---	0.225	---	4	29	33
				Δεκέμβριος 2021	---	---	---	---	0.180	---	---	---	---	---	---	---	---
				Μάρτιος 2022	---	---	---	---	0.181	---	---	---	---	---	---	---	---
(Μέγεθος Συμβολαίου: 100 Χρεόγραφα, Φυσική Παράδοση)																	
CENERGY HOLDINGS (ΚΑ)				Ιούνιος 2021	2.67	2.69	2.67	2.69	2.69	---	---	---	2.91	---	33	500	7,379
2.715	2.66	2.715	0.56%	Σεπτέμβριος 2021	2.70	2.72	2.70	2.72	2.72	---	---	---	2.86	---	41	688	1,856
				Δεκέμβριος 2021	---	---	---	---	2.73	---	---	---	---	---	---	---	---
				Μάρτιος 2022	---	---	---	---	2.74	---	---	---	---	---	---	---	---
(Μέγεθος Συμβολαίου: 100 Χρεόγραφα, Φυσική Παράδοση)																	
COCA-COLA HBC AG (ΚΟ)				Ιούνιος 2021	30.81	30.81	30.81	30.81	30.81	---	---	---	30.81	---	1	12	79
30.78	30.54	30.57	-0.75%	Σεπτέμβριος 2021	30.46	30.46	30.46	30.46	30.46	---	---	---	30.46	---	1	12	46
				Δεκέμβριος 2021	---	---	---	---	31.13	---	---	---	---	---	---	---	---
				Μάρτιος 2022	---	---	---	---	31.28	---	---	---	---	---	---	---	---
(Μέγεθος Συμβολαίου: 100 Χρεόγραφα, Φυσική Παράδοση)																	
EUROBANK HOLDINGS (ΚΟ)				Ιούνιος 2021	0.853	0.869	0.848	0.869	0.869	---	---	---	0.869	---	78	1,695	41,657
0.8674	0.8472	0.864	0.82%	Σεπτέμβριος 2021	0.855	0.867	0.850	0.867	0.867	---	---	---	0.867	---	42	908	3,432
				Δεκέμβριος 2021	---	---	---	---	0.866	---	---	---	---	---	---	---	---
				Μάρτιος 2022	---	---	---	---	0.870	---	---	---	---	---	---	---	---
(Μέγεθος Συμβολαίου: 100 Χρεόγραφα, Φυσική Παράδοση)																	
FOURLIS ΣΥΜΜΕΤΟΧΩΝ (ΚΟ)				Ιούνιος 2021	4.52	4.52	4.52	4.52	4.52	---	---	---	4.76	---	2	12	912
4.53	4.45	4.45	-1.55%	Σεπτέμβριος 2021	4.54	4.56	4.50	4.56	4.56	---	---	---	4.58	---	9	30	429
				Δεκέμβριος 2021	---	---	---	---	4.57	---	---	---	---	---	---	---	---
				Μάρτιος 2022	---	---	---	---	4.59	---	---	---	---	---	---	---	---
(Μέγεθος Συμβολαίου: 100 Χρεόγραφα, Φυσική Παράδοση)																	
INTRACOM HOLDINGS (ΚΟ)				Ιούνιος 2021	1.63	1.64	1.63	1.64	1.64	---	---	---	1.69	---	16	114	3,148
1.65	1.614	1.64	1.61%	Σεπτέμβριος 2021	1.65	1.68	1.65	1.68	1.68	---	---	---	1.69	---	3	30	1,039
				Δεκέμβριος 2021	---	---	---	---	1.63	---	---	---	---	---	---	---	---
				Μάρτιος 2022	---	---	---	---	1.64	---	---	---	---	---	---	---	---

Σημειώσεις Παραγώγων

Τις τιμές εκκαθάρισης και τις τελικές ανοικτές θέσεις μπορείτε να τις ανακτήσετε στο ακόλουθο path <http://www.helex.gr/el/web/guest/statistics-end-of-day-derivatives>

Υποκείμενη Αγορά				Αγορά Παραγώγων										Ανοικτές θέσεις			
Ανωτ Τιμή	Κατωτ Τιμή	Τιμή κλεισ.	Μεταβ.	Μήνας Παράδοσης	Άνοιγμα	Ανωτ Τιμή	Κατωτ Τιμή	Τελ Τιμή	Τιμή κλεισ.	Τελευταία ζήτηση	Τελευταία προσφορά	Τιμή Εκκαθάρισης*	Υψηλό ζωής	Χαμηλό ζωής	Πράξεις	Όγκος	Ανοικτές θέσεις
(Μέγεθος Συμβολαίου: 100 Χρεόγραφα, Φυσική Παράδοση)																	
JUMBO (ΚΟ)				Ιούνιος 2021	15.55	15.76	15.54	15.63	15.63	---	---	---	16.90	---	70	252	1,428
15.76	15.51	15.66	0.64%	Σεπτέμβριος 2021	15.50	15.77	15.38	15.77	15.77	---	---	---	15.77	---	33	178	562
				Δεκέμβριος 2021	---	---	---	---	15.72	---	---	---	---	---	---	---	---
				Μάρτιος 2022	---	---	---	---	15.80	---	---	---	---	---	---	---	---
(Μέγεθος Συμβολαίου: 100 Χρεόγραφα, Φυσική Παράδοση)																	
LAMDA DEVELOPMENT(ΚΟ)				Ιούνιος 2021	7.54	7.64	7.54	7.64	7.64	---	---	---	7.85	---	59	1,379	3,471
7.65	7.56	7.63	1.19%	Σεπτέμβριος 2021	7.55	7.70	7.55	7.68	7.68	---	---	---	7.70	---	58	1,383	3,036
				Δεκέμβριος 2021	---	---	---	---	7.62	---	---	---	---	---	---	---	---
				Μάρτιος 2022	---	---	---	---	7.66	---	---	---	---	---	---	---	---
(Μέγεθος Συμβολαίου: 100 Χρεόγραφα, Φυσική Παράδοση)																	
MARFIN INVESTMENT GROUP (ΚΟ)				Ιούνιος 2021	0.025	0.025	0.025	0.025	0.025	---	---	---	0.037	---	11	762	40,329
0.0254	0.0241	0.0246	-0.81%	Σεπτέμβριος 2021	0.026	0.027	0.026	0.026	0.026	---	---	---	0.027	---	23	1,914	4,305
				Δεκέμβριος 2021	---	---	---	---	0.025	---	---	---	---	---	---	---	---
				Μάρτιος 2022	---	---	---	---	0.025	---	---	---	---	---	---	---	---
(Μέγεθος Συμβολαίου: 102 Χρεόγραφα, Φυσική Παράδοση)																	
TITAN CEMENT (ΚΑ)				Ιούνιος 2021	17.15	17.15	17.15	17.15	17.15	---	---	---	18.00	---	1	2	740
17.3	17.06	17.06	-1.27%	Σεπτέμβριος 2021	17.32	17.33	17.23	17.25	17.25	---	---	---	17.38	---	13	52	161
				Δεκέμβριος 2021	---	---	---	---	17.46	---	---	---	---	---	---	---	---
				Μάρτιος 2022	---	---	---	---	17.55	---	---	---	---	---	---	---	---
(Μέγεθος Συμβολαίου: 100 Χρεόγραφα, Φυσική Παράδοση)																	
VIOTALCO SA/NV (ΚΑ)				Ιούνιος 2021	4.78	4.81	4.78	4.81	4.81	---	---	---	5.26	---	19	1,400	3,699
4.83	4.745	4.8	0.52%	Σεπτέμβριος 2021	4.86	4.86	4.79	4.84	4.84	---	---	---	4.86	---	22	1,429	4,470
				Δεκέμβριος 2021	---	---	---	---	4.83	---	---	---	---	---	---	---	---
				Μάρτιος 2022	---	---	---	---	4.85	---	---	---	---	---	---	---	---
(Μέγεθος Συμβολαίου: 100 Χρεόγραφα, Φυσική Παράδοση)																	
ΑΔΜΗΕ ΣΥΜΜΕΤΟΧΩΝ Α.Ε. (ΚΟ)				Ιούνιος 2021	2.72	2.75	2.71	2.75	2.75	---	---	---	2.90	---	28	302	4,760
2.74	2.7	2.74	0.74%	Σεπτέμβριος 2021	2.67	2.68	2.65	2.66	2.66	---	---	---	2.73	---	21	182	3,651
				Δεκέμβριος 2021	---	---	---	---	2.75	---	---	---	---	---	---	---	---
				Μάρτιος 2022	---	---	---	---	2.76	---	---	---	---	---	---	---	---
(Μέγεθος Συμβολαίου: 100 Χρεόγραφα, Φυσική Παράδοση)																	
ΓΕΚ ΤΕΡΝΑ (ΚΟ)				Ιούνιος 2021	9.96	10.10	9.92	10.05	10.05	---	---	---	10.57	---	101	2,363	4,721
10.1	9.89	9.98	0.81%	Σεπτέμβριος 2021	10.01	10.18	10.01	10.06	10.06	---	---	---	10.18	---	88	2,467	3,866
				Δεκέμβριος 2021	---	---	---	---	10.00	---	---	---	---	---	---	---	---
				Μάρτιος 2022	---	---	---	---	10.05	---	---	---	---	---	---	---	---

Σημειώσεις Παραγώγων

Τις τιμές εκκαθάρισης και τις τελικές ανοικτές θέσεις μπορείτε να τις ανακτήσετε στο ακόλουθο path <http://www.helex.gr/el/web/guest/statistics-end-of-day-derivatives>

Υποκείμενη Αγορά				Αγορά Παραγώγων										Ανοικτές θέσεις			
Ανωτ Τιμή	Κατωτ Τιμή	Τιμή κλεισ.	Μεταβ.	Μήνας Παράδοσης	Άνοιγμα	Ανωτ Τιμή	Κατωτ Τιμή	Τελ Τιμή	Τιμή κλεισ.	Τελευταία ζήτηση	Τελευταία προσφορά	Τιμή Εκκαθάρισης*	Υψηλό ζωής	Χαμηλό ζωής	Πράξεις	Όγκος	Ανοικτές θέσεις
(Μέγεθος Συμβολαίου: 100 Χρεόγραφα, Φυσική Παράδοση)																	
ΔΕΗ (ΚΟ)				Ιούνιος 2021	9.23	9.24	9.07	9.16	9.16	---	---	---	9.93	---	102	1,986	13,694
9.21	9.09	9.16	-0.22%	Σεπτέμβριος 2021	9.20	9.22	9.12	9.19	9.19	---	---	---	9.47	---	66	1,789	14,564
				Δεκέμβριος 2021	---	---	---	---	9.28	---	---	---	---	---	---	---	---
				Μάρτιος 2022	---	---	---	---	9.32	---	---	---	---	---	---	---	---
(Μέγεθος Συμβολαίου: 100 Χρεόγραφα, Φυσική Παράδοση)																	
ΕΘΝΙΚΗ ΤΡΑΠΕΖΑ (ΚΟ)				Ιούνιος 2021	2.70	2.72	2.67	2.71	2.71	---	---	---	2.78	---	254	7,112	31,802
2.72	2.673	2.72	0.55%	Σεπτέμβριος 2021	2.71	2.72	2.68	2.72	2.72	---	---	---	2.73	---	64	2,032	4,971
				Δεκέμβριος 2021	---	---	---	---	2.73	---	---	---	---	---	---	---	---
				Μάρτιος 2022	---	---	---	---	2.75	---	---	---	---	---	---	---	---
(Μέγεθος Συμβολαίου: 100 Χρεόγραφα, Φυσική Παράδοση)																	
ΕΛΛΑΚΤΩΡ (ΚΟ)				Ιούνιος 2021	1.59	1.64	1.57	1.64	1.64	---	---	---	1.68	---	82	1,076	3,811
1.655	1.56	1.64	5.53%	Σεπτέμβριος 2021	1.51	1.60	1.51	1.59	1.59	---	---	---	1.60	---	144	1,125	4,740
				Δεκέμβριος 2021	---	---	---	---	1.57	---	---	---	---	---	---	---	---
				Μάρτιος 2022	---	---	---	---	1.58	---	---	---	---	---	---	---	---
(Μέγεθος Συμβολαίου: 100 Χρεόγραφα, Φυσική Παράδοση)																	
ΕΛΛΗΝ. ΧΡΗΜΑΤΙΣΤΗΡΙΑ-Χ.Α. (ΚΟ)				Ιούνιος 2021	4.28	4.30	4.27	4.30	4.30	---	---	---	4.31	---	14	99	2,218
4.35	4.28	4.295	-0.58%	Σεπτέμβριος 2021	4.31	4.32	4.31	4.32	4.32	---	---	---	4.33	---	6	77	231
				Δεκέμβριος 2021	---	---	---	---	4.37	---	---	---	---	---	---	---	---
				Μάρτιος 2022	---	---	---	---	4.39	---	---	---	---	---	---	---	---
(Μέγεθος Συμβολαίου: 100 Χρεόγραφα, Φυσική Παράδοση)																	
ΕΛΛΗΝΙΚΑ ΠΕΤΡΕΛΑΙΑ (ΚΟ)				Ιούνιος 2021	6.54	6.54	6.45	6.45	6.45	---	---	---	6.55	---	5	10	1,955
6.59	6.47	6.54	0.00%	Σεπτέμβριος 2021	6.59	6.59	6.42	6.44	6.44	---	---	---	6.59	---	12	19	225
				Δεκέμβριος 2021	---	---	---	---	6.61	---	---	---	---	---	---	---	---
				Μάρτιος 2022	---	---	---	---	6.64	---	---	---	---	---	---	---	---
(Μέγεθος Συμβολαίου: 100 Χρεόγραφα, Φυσική Παράδοση)																	
ΕΥΔΑΠ (ΚΟ)				Ιούνιος 2021	8.85	8.91	8.85	8.91	8.91	---	---	---	9.27	---	18	112	1,191
8.92	8.76	8.92	0.79%	Σεπτέμβριος 2021	8.54	8.61	8.49	8.61	8.61	---	---	---	8.76	---	10	101	351
				Δεκέμβριος 2021	---	---	---	---	8.94	---	---	---	---	---	---	---	---
				Μάρτιος 2022	---	---	---	---	8.99	---	---	---	---	---	---	---	---
(Μέγεθος Συμβολαίου: 100 Χρεόγραφα, Φυσική Παράδοση)																	
ΜΟΤΟΡ ΟΪΛ (ΚΟ)				Ιούνιος 2021	14.90	14.98	14.83	14.83	14.83	---	---	---	14.98	---	35	186	2,346
14.98	14.8	14.8	0.00%	Σεπτέμβριος 2021	15.01	15.05	14.91	14.91	14.91	---	---	---	15.05	---	26	106	494
				Δεκέμβριος 2021	---	---	---	---	14.96	---	---	---	---	---	---	---	---
				Μάρτιος 2022	---	---	---	---	15.03	---	---	---	---	---	---	---	---

Σημειώσεις Παραγώγων

Τις τιμές εκκαθάρισης και τις τελικές ανοικτές θέσεις μπορείτε να τις ανακτήσετε στο ακόλουθο path <http://www.helex.gr/el/web/guest/statistics-end-of-day-derivatives>

Υποκείμενη Αγορά				Αγορά Παραγώγων										Ανοικτές θέσεις			
Ανωτ Τιμή	Κατωτ Τιμή	Τιμή κλεισ.	Μεταβ.	Μήνας Παράδοσης	Άνοιγμα	Ανωτ Τιμή	Κατωτ Τιμή	Τελ Τιμή	Τιμή κλεισ.	Τελευταία ζήτηση	Τελευταία προσφορά	Τιμή Εκκαθάρισης*	Υψηλό ζωής	Χαμηλό ζωής	Πράξεις	Όγκος	Ανοικτές θέσεις
(Μέγεθος Συμβολαίου: 100 Χρεόγραφα, Φυσική Παράδοση)																	
ΜΥΤΙΛΗΝΑΙΟΣ (ΚΟ)				Ιούνιος 2021	15.21	15.26	15.18	15.18	15.18	---	---	---	15.87	---	49	515	4,367
15.29	15.18	15.24	0.00%	Σεπτέμβριος 2021	15.07	15.16	14.98	15.05	15.05	---	---	---	15.68	---	40	617	2,665
				Δεκέμβριος 2021	---	---	---	---	15.40	---	---	---	---	---	---	---	---
				Μάρτιος 2022	---	---	---	---	15.48	---	---	---	---	---	---	---	---
(Μέγεθος Συμβολαίου: 100 Χρεόγραφα, Φυσική Παράδοση)																	
ΟΛΠ (ΚΟ)				Ιούνιος 2021	---	---	---	---	19.93	---	---	---	22.29	---	---	---	213
20	19.88	19.88	-0.20%	Σεπτέμβριος 2021	19.79	19.82	19.79	19.82	19.82	---	---	---	21.43	---	3	11	175
				Δεκέμβριος 2021	---	---	---	---	20.13	---	---	---	---	---	---	---	---
				Μάρτιος 2022	---	---	---	---	20.23	---	---	---	---	---	---	---	---
(Μέγεθος Συμβολαίου: 100 Χρεόγραφα, Φυσική Παράδοση)																	
ΟΠΑΠ (ΚΟ)				Ιούνιος 2021	13.61	13.61	13.55	13.55	13.55	---	---	---	13.77	---	7	36	1,042
13.7	13.56	13.66	-0.29%	Σεπτέμβριος 2021	12.92	13.20	12.92	13.12	13.12	---	---	---	13.34	---	9	42	261
				Δεκέμβριος 2021	---	---	---	---	13.84	---	---	---	---	---	---	---	---
				Μάρτιος 2022	---	---	---	---	13.91	---	---	---	---	---	---	---	---
(Μέγεθος Συμβολαίου: 100 Χρεόγραφα, Φυσική Παράδοση)																	
ΟΤΕ (ΚΟ)				Ιούνιος 2021	15.16	15.20	15.15	15.18	15.18	---	---	---	15.21	---	33	313	3,584
15.2	15.08	15.18	0.40%	Σεπτέμβριος 2021	14.71	14.73	14.60	14.66	14.66	---	---	---	14.79	---	20	252	506
				Δεκέμβριος 2021	---	---	---	---	15.28	---	---	---	---	---	---	---	---
				Μάρτιος 2022	---	---	---	---	15.36	---	---	---	---	---	---	---	---
(Μέγεθος Συμβολαίου: 100 Χρεόγραφα, Φυσική Παράδοση)																	
ΠΕΙΡΑΙΩΣ FINANCIAL HOLD (ΚΟ)				Ιούνιος 2021	1.62	1.63	1.60	1.61	1.61	---	---	---	3.12	---	82	18,778	346,037
1.626	1.595	1.61	-0.62%	Σεπτέμβριος 2021	1.64	1.64	1.61	1.62	1.62	---	---	---	1.77	---	56	10,447	170,924
				Δεκέμβριος 2021	---	---	---	---	1.64	---	---	---	1.79	---	---	---	23
				Μάρτιος 2022	---	---	---	---	1.65	---	---	---	---	---	---	---	---
(Μέγεθος Συμβολαίου: 6 Χρεόγραφα, Φυσική Παράδοση)																	
ΤΕΡΝΑ ΕΝΕΡΓΕΙΑΚΗ (ΚΟ)				Ιούνιος 2021	12.15	12.35	12.15	12.34	12.34	---	---	---	13.44	---	71	441	2,215
12.38	12.1	12.26	1.32%	Σεπτέμβριος 2021	12.01	12.33	12.01	12.18	12.18	---	---	---	12.85	---	58	305	843
				Δεκέμβριος 2021	---	---	---	---	12.23	---	---	---	---	---	---	---	---
				Μάρτιος 2022	---	---	---	---	12.29	---	---	---	---	---	---	---	---
(Μέγεθος Συμβολαίου: 100 Χρεόγραφα, Φυσική Παράδοση)																	

Σημειώσεις Παραγώγων

Τις τιμές εκκαθάρισης και τις τελικές ανοικτές θέσεις μπορείτε να τις ανακτήσετε στο ακόλουθο path <http://www.helex.gr/el/web/guest/statistics-end-of-day-derivatives>

FTSE/X.A. Large Cap

(Μονάδα Διαπραγμάτευσης: 1 Μονάδα Δείκτη x 2€ - Τρόπος Εξάσκησης: Ευρωπαϊκός, Χρηματικός Διακανονισμός)

Τιμή Εξάσκησης	Δικαιώματα Αγοράς														Δικαιώματα Πώλησης																		
	Ιούνιος 2021							Ιούλιος 2021							Λοιποί Μήνες		Ιούνιος 2021							Ιούλιος 2021							Λοιποί Μήνες		Τιμή Εξάσκησης
	Άνοιγμα	Ανιψ. Τιμή	Καπιτ. Τιμή	Τελ. Τιμή	Τιμή κλεισ.	Όγκος	Ανοικτές θέσεις	Άνοιγμα	Ανιψ. Τιμή	Καπιτ. Τιμή	Τελ. Τιμή	Τιμή κλεισ.	Όγκος	Ανοικτές θέσεις	Όγκος	Ανοικτές θέσεις	Άνοιγμα	Ανιψ. Τιμή	Καπιτ. Τιμή	Τελ. Τιμή	Τιμή κλεισ.	Όγκος	Ανοικτές θέσεις	Άνοιγμα	Ανιψ. Τιμή	Καπιτ. Τιμή	Τελ. Τιμή	Τιμή κλεισ.	Όγκος	Ανοικτές θέσεις	Όγκος	Ανοικτές θέσεις	
1,200	0.00	0.00	0.00	-	1,042.00	-	-	-	-	-	-	-	-	-	-	-	0.00	0.00	0.00	-	0.01	-	-	-	-	-	-	-	-	-	-	-	
1,225	0.00	0.00	0.00	-	1,017.00	-	-	-	-	-	-	-	-	-	-	-	0.00	0.00	0.00	-	0.01	-	-	-	-	-	-	-	-	-	-	-	1,225
1,250	0.00	0.00	0.00	-	992.00	-	-	-	-	-	-	-	-	-	-	-	0.00	0.00	0.00	-	0.01	-	-	-	-	-	-	-	-	-	-	-	1,250
1,275	0.00	0.00	0.00	-	967.00	-	-	-	-	-	-	-	-	-	-	-	0.00	0.00	0.00	-	0.01	-	-	-	-	-	-	-	-	-	-	-	1,275
1,300	0.00	0.00	0.00	-	942.00	-	-	-	-	-	-	-	-	-	-	-	0.00	0.00	0.00	-	0.01	-	-	-	-	-	-	-	-	-	-	-	1,300
1,325	0.00	0.00	0.00	-	917.00	-	-	-	-	-	-	-	-	-	-	-	0.00	0.00	0.00	-	0.01	-	-	-	-	-	-	-	-	-	-	-	1,325
1,350	0.00	0.00	0.00	-	892.00	-	-	-	-	-	-	-	-	-	-	-	0.00	0.00	0.00	-	0.01	-	-	-	-	-	-	-	-	-	-	-	1,350
1,375	0.00	0.00	0.00	-	867.00	-	-	-	-	-	-	-	-	-	-	-	0.00	0.00	0.00	-	0.01	-	-	-	-	-	-	-	-	-	-	-	1,375
1,400	0.00	0.00	0.00	-	842.00	-	-	-	-	-	-	-	-	-	-	-	0.00	0.00	0.00	-	0.01	-	-	-	-	-	-	-	-	-	-	-	1,400
1,425	0.00	0.00	0.00	-	817.00	-	-	-	-	-	-	-	-	-	-	-	0.00	0.00	0.00	-	0.01	-	-	-	-	-	-	-	-	-	-	-	1,425
1,450	0.00	0.00	0.00	-	792.00	-	-	-	-	-	-	-	-	-	-	-	0.00	0.00	0.00	-	0.01	-	-	-	-	-	-	-	-	-	-	-	1,450
1,475	0.00	0.00	0.00	-	767.00	-	-	-	-	-	-	-	-	-	-	-	0.00	0.00	0.00	-	0.01	-	-	-	-	-	-	-	-	-	-	-	1,475
1,500	0.00	0.00	0.00	-	742.00	-	-	-	-	-	-	-	-	-	-	-	0.00	0.00	0.00	-	0.01	-	-	-	-	-	-	-	-	-	-	-	1,500
1,525	0.00	0.00	0.00	-	717.00	-	-	-	-	-	-	-	-	-	-	-	0.00	0.00	0.00	-	0.02	-	-	-	-	-	-	-	-	-	-	-	1,525
1,550	0.00	0.00	0.00	-	692.00	-	-	-	-	-	-	-	-	-	-	-	0.00	0.00	0.00	-	0.01	-	-	-	-	-	-	-	-	-	-	-	1,550
1,575	0.00	0.00	0.00	-	667.00	-	-	-	-	-	-	-	-	-	-	-	0.00	0.00	0.00	-	0.01	-	-	-	-	-	-	-	-	-	-	-	1,575
1,600	0.00	0.00	0.00	-	642.00	-	-	-	-	-	-	-	-	-	-	-	0.00	0.00	0.00	-	0.02	-	-	-	-	-	-	-	-	-	-	-	1,600
1,625	0.00	0.00	0.00	-	617.00	-	-	-	-	-	-	-	-	-	-	-	0.00	0.00	0.00	-	0.01	-	-	-	-	-	-	-	-	-	-	-	1,625
1,650	0.00	0.00	0.00	-	592.00	-	-	-	-	-	-	-	-	-	-	-	0.00	0.00	0.00	-	0.01	-	-	-	-	-	-	-	-	-	-	-	1,650
1,675	0.00	0.00	0.00	-	567.00	-	-	-	-	-	-	-	-	-	-	-	0.00	0.00	0.00	-	0.01	-	-	-	-	-	-	-	-	-	-	-	1,675
1,700	0.00	0.00	0.00	-	542.00	-	-	-	-	-	-	-	-	-	-	-	0.00	0.00	0.00	-	0.03	-	-	-	-	-	-	-	-	-	-	-	1,700
1,725	0.00	0.00	0.00	-	517.00	-	-	-	-	-	-	-	-	-	-	-	0.00	0.00	0.00	-	0.01	-	-	-	-	-	-	-	-	-	-	-	1,725
1,750	0.00	0.00	0.00	-	492.00	-	-	-	-	-	-	-	-	-	-	-	0.00	0.00	0.00	-	0.01	-	-	-	-	-	-	-	-	-	-	-	1,750
1,775	0.00	0.00	0.00	-	467.00	-	-	-	-	-	-	-	-	-	-	-	0.00	0.00	0.00	-	0.02	-	-	-	-	-	-	-	-	-	-	-	1,775
1,800	0.00	0.00	0.00	-	442.00	-	-	-	-	-	-	-	-	-	-	-	0.00	0.00	0.00	-	0.01	-	-	-	-	-	-	-	-	-	-	-	1,800
1,825	0.00	0.00	0.00	-	417.00	-	-	-	-	-	-	-	-	-	-	-	0.00	0.00	0.00	-	0.02	-	-	-	-	-	-	-	-	-	-	-	1,825
1,850	0.00	0.00	0.00	-	392.00	-	-	-	-	-	-	-	-	-	-	-	0.00	0.00	0.00	-	0.01	-	-	-	-	-	-	-	-	-	-	-	1,850
1,875	0.00	0.00	0.00	-	367.00	-	-	-	-	-	-	-	-	-	-	-	0.00	0.00	0.00	-	0.01	-	-	-	-	-	-	-	-	-	-	-	1,875
1,900	0.00	0.00	0.00	-	342.00	-	-	-	-	-	-	-	-	-	-	-	0.00	0.00	0.00	-	0.01	-	-	-	-	-	-	-	-	-	-	-	1,900
1,925	0.00	0.00	0.00	-	317.00	-	-	0.00	0.00	0.00	-	285.00	-	-	-	0.00	0.00	0.00	-	0.02	-	-	0.00	0.00	0.00	-	0.77	-	-	-	-	1,925	
1,950	0.00	0.00	0.00	-	292.00	-	-	0.00	0.00	0.00	-	261.00	-	-	-	0.00	0.00	0.00	-	0.02	-	-	0.00	0.00	0.00	-	1.30	-	2	-	-	1,950	
1,975	0.00	0.00	0.00	-	267.00	-	-	0.00	0.00	0.00	-	237.00	-	-	-	0.00	0.00	0.00	-	0.02	-	-	0.00	0.00	0.00	-	2.20	-	1	-	-	1,975	
2,000	0.00	0.00	0.00	-	242.00	-	-	0.00	0.00	0.00	-	213.00	-	-	-	0.00	0.00	0.00	-	0.01	-	106	0.00	0.00	0.00	-	3.50	-	11	-	-	2,000	
2,050	190.00	190.00	190.00	190.00	190.00	27	4	0.00	0.00	0.00	-	168.00	-	-	-	0.00	190.00	0.00	-	0.05	-	123	0.00	0.00	0.00	-	8.20	-	20	-	-	2,050	
2,100	0.00	0.00	0.00	-	142.00	-	47	0.00	0.00	0.00	-	127.00	-	60	-	0.00	0.00	0.00	-	0.51	-	290	0.00	0.00	0.00	-	17.00	-	121	-	-	2,100	
2,150	90.00	90.00	90.00	90.00	90.00	1	41	0.00	0.00	0.00	-	91.00	-	21	-	0.00	90.00	0.00	-	3.10	-	202	25.25	25.25	25.25	25.25	25.25	20	22	-	-	2,150	

FTSE/X.A. Large Cap

(Μονάδα Διαπραγμάτευσης: 1 Μονάδα Δείκτη x 2€ - Τρόπος Εξάσκησης: Ευρωπαϊκός, Χρηματικός Διακανονισμός)

Τιμή Εξάσκησης	Δικαιώματα Αγοράς														Δικαιώματα Πώλησης																		
	Ιούνιος 2021							Ιούλιος 2021							Λοιποί Μήνες		Ιούνιος 2021							Ιούλιος 2021							Λοιποί Μήνες		Τιμή Εξάσκησης
	Άνοιγμα	Ανιγτ Τιμή	Κατωτ Τιμή	Τελ Τιμή	Τιμή κλεισ.	Όγκος	Ανοικτές θέσεις	Άνοιγμα	Ανιγτ Τιμή	Κατωτ Τιμή	Τελ Τιμή	Τιμή κλεισ.	Όγκος	Ανοικτές θέσεις	Όγκος	Ανοικτές θέσεις	Άνοιγμα	Ανιγτ Τιμή	Κατωτ Τιμή	Τελ Τιμή	Τιμή κλεισ.	Όγκος	Ανοικτές θέσεις	Άνοιγμα	Ανιγτ Τιμή	Κατωτ Τιμή	Τελ Τιμή	Τιμή κλεισ.	Όγκος	Ανοικτές θέσεις	Όγκος	Ανοικτές θέσεις	
2,200	0.00	0.00	0.00	-	54.00	-	209	64.00	64.00	64.00	64.00	64.00	10	32			13.00	0.00	13.00	14.00	14.00	60	66	0.00	0.00	0.00	-	51.50	-	20			
2,250	0.00	0.00	0.00	-	24.75	-	42	0.00	0.00	0.00	-	39.75	-	21			27.50	0.00	25.00	25.00	25.00	44	68	0.00	0.00	0.00	-	79.50	-	-			2,250
2,300	0.00	0.00	0.00	-	8.70	-	100	20.00	21.00	20.00	20.50	20.50	60	61			0.00	0.00	0.00	-	66.50	-	80	0.00	0.00	0.00	-	113.00	-	-			2,300
2,350	0.00	0.00	0.00	-	2.30	-	-	0.00	0.00	0.00	-	13.50	-	-			0.00	0.00	0.00	-	110.00	-	-	0.00	0.00	0.00	-	153.00	-	-			2,350
2,400	0.00	0.00	0.00	-	0.43	-	-	0.00	0.00	0.00	-	7.10	-	-			0.00	0.00	0.00	-	158.00	-	-	0.00	0.00	0.00	-	196.00	-	-			2,400
2,450	0.00	0.00	0.00	-	0.06	-	-	0.00	0.00	0.00	-	3.50	-	-			0.00	0.00	0.00	-	208.00	-	-	0.00	0.00	0.00	-	243.00	-	-			2,450
2,500	0.00	0.00	0.00	-	0.01	-	-	0.00	0.00	0.00	-	1.60	-	-			0.00	0.00	0.00	-	258.00	-	-	0.00	0.00	0.00	-	291.00	-	-			2,500
Σύνολα:							28	443					70	195	0	0							104	935					20	197	0	0	
Αριθμός Πράξεων:							3						4		0								6					1		0			

ALPHA ΥΠΗΡΕΣΙΩΝ ΣΥΜΜ (ΚΟ)

(Μέγεθος Συμβολαίου: 100 Χρέδγραφα, Τρόπος Εξάσκησης: Αμερικάνικος, Φυσική Παράδοση)

Τιμή Εξάσκησης	Δικαιώματα Αγοράς														Δικαιώματα Πώλησης																	
	Ιούνιος 2021						Ιούλιος 2021						Λοιποί Μήνες		Ιούνιος 2021						Ιούλιος 2021						Λοιποί Μήνες		Τιμή Εξάσκησης			
	Άνοιγμα	Ανιγτ Τιμή	Καπιτ Τιμή	Τελ Τιμή	Τιμή κλεισ.	Όγκος	Άνοιγμα	Ανιγτ Τιμή	Καπιτ Τιμή	Τελ Τιμή	Τιμή κλεισ.	Όγκος	Άνοιγτες θέσεις	Όγκος	Άνοιγτες θέσεις	Άνοιγμα	Ανιγτ Τιμή	Καπιτ Τιμή	Τελ Τιμή	Τιμή κλεισ.	Όγκος	Άνοιγτες θέσεις	Άνοιγμα	Ανιγτ Τιμή	Καπιτ Τιμή	Τελ Τιμή	Τιμή κλεισ.	Όγκος		Άνοιγτες θέσεις	Όγκος	Άνοιγτες θέσεις
0.150	0.000	0.000	0.000	1.04	-	-										0.000	0.000	0.000	0.002	-	-											
0.200	0.000	0.000	0.000	0.990	-	-										0.000	0.000	0.000	0.001	-	-											0.002
0.250	0.000	0.000	0.000	0.940	-	-										0.000	0.000	0.000	0.002	-	-											0.003
0.300	0.000	0.000	0.000	0.890	-	-										0.000	0.000	0.000	0.001	-	-											0.003
0.350	0.000	0.000	0.000	0.840	-	-										0.000	0.000	0.000	0.002	-	-											0.004
0.400	0.000	0.000	0.000	0.790	-	-										0.000	0.000	0.000	0.004	-	-											0.004
0.450	0.000	0.000	0.000	0.740	-	-										0.000	0.000	0.000	0.001	-	-											0.005
0.500	0.000	0.000	0.000	0.690	-	-										0.000	0.000	0.000	0.001	-	-											0.005
0.550	0.000	0.000	0.000	0.640	-	-										0.000	0.000	0.000	0.001	-	-											0.006
0.600	0.000	0.000	0.000	0.590	-	-										0.000	0.000	0.000	0.002	-	-											0.006
0.650	0.000	0.000	0.000	0.540	-	-	0.000	0.000	0.000	0.542	-	-				0.000	0.000	0.000	0.001	-	-	0.000	0.000	0.000	0.001	-	-					0.007
0.700	0.000	0.000	0.000	0.490	-	-	0.000	0.000	0.000	0.492	-	-				0.000	0.000	0.000	0.001	-	-	0.000	0.000	0.000	0.001	-	-					0.007
0.750	0.000	0.000	0.000	0.440	-	-	0.000	0.000	0.000	0.444	-	-				0.000	0.000	0.000	0.001	-	-	0.000	0.000	0.000	0.002	-	-					0.008
0.800	0.000	0.000	0.000	0.390	-	-	0.000	0.000	0.000	0.397	-	-				0.000	0.000	0.000	0.001	-	-	0.000	0.000	0.000	0.005	-	-					0.008
0.850	0.000	0.000	0.000	0.341	-	-	0.000	0.000	0.000	0.351	-	-				0.000	0.000	0.000	0.001	-	-	0.000	0.000	0.000	0.009	-	-					0.009
0.900	0.000	0.000	0.000	0.291	-	-	0.000	0.000	0.000	0.307	-	-				0.000	0.000	0.000	0.001	-	-	0.000	0.000	0.000	0.015	-	-					0.009
0.950	0.000	0.000	0.000	0.242	-	-	0.000	0.000	0.000	0.266	-	-				0.000	0.000	0.000	0.002	-	-	0.000	0.000	0.000	0.025	-	-					0.010
1.000	0.000	0.000	0.000	0.196	-	-	0.000	0.000	0.000	0.229	-	-				0.000	0.000	0.000	0.005	-	-	0.000	0.000	0.000	0.037	-	-					0.010
1.100	0.000	0.000	0.000	0.114	-	-	0.000	0.000	0.000	0.163	-	-				0.000	0.000	0.000	0.024	-	-	0.000	0.000	0.000	0.071	-	-					0.011
1.200	0.000	0.000	0.000	0.056	-	-	0.000	0.000	0.000	0.112	-	-				0.000	0.000	0.000	0.066	-	-	0.000	0.000	0.000	0.120	-	-					0.012
1.300	0.000	0.000	0.000	0.023	-	10	0.000	0.000	0.000	0.075	-	-				0.000	0.000	0.000	0.133	-	-	0.000	0.000	0.000	0.182	-	-					0.013
1.400	0.000	0.000	0.000	0.008	-	-	0.000	0.000	0.000	0.048	-	-				0.000	0.000	0.000	0.218	-	-	0.000	0.000	0.000	0.256	-	-					0.014
1.500	0.000	0.000	0.000	0.002	-	-	0.000	0.000	0.000	0.030	-	-				0.000	0.000	0.000	0.312	-	-	0.000	0.000	0.000	0.338	-	-					0.015
1.600	0.000	0.000	0.000	0.001	-	-	0.000	0.000	0.000	0.019	-	-				0.000	0.000	0.000	0.410	-	-	0.000	0.000	0.000	0.426	-	-					0.016
1.700	0.000	0.000	0.000	0.003	-	-	0.000	0.000	0.000	0.011	-	-				0.000	0.000	0.000	0.510	-	-	0.000	0.000	0.000	0.519	-	-					0.017
1.800	0.000	0.000	0.000	0.001	-	-	0.000	0.000	0.000	0.006	-	-				0.000	0.000	0.000	0.610	-	-	0.000	0.000	0.000	0.614	-	-					0.018
Σύνολο:					0	10					0	0	0	0					0	0												0
Αριθμός Πράξεων:					0						0		0						0.00							0				0		

ΔΕΗ (ΚΟ)

(Μέγεθος Συμβολαίου: 100 Χρέεγραφα, Τρόπος Εξάσκησης: Αμερικάνικος, Φυσική Παράδοση)

Τιμή Εξάσκησης	Δικαιώματα Αγοράς													Δικαιώματα Πώλησης																			
	Ιούνιος 2021						Ιούλιος 2021						Λοιποί Μήνες		Ιούνιος 2021						Ιούλιος 2021						Λοιποί Μήνες		Τιμή Εξάσκησης				
	Άνοιγμα	Ανιτ Τιμή	Καπιτ Τιμή	Τελ Τιμή	Τιμή κλεισ.	Όγκος	Ανοικτές θέσεις	Άνοιγμα	Ανιτ Τιμή	Καπιτ Τιμή	Τελ Τιμή	Τιμή κλεισ.	Όγκος	Ανοικτές θέσεις	Όγκος	Ανοικτές θέσεις	Άνοιγμα	Ανιτ Τιμή	Καπιτ Τιμή	Τελ Τιμή	Τιμή κλεισ.	Όγκος	Ανοικτές θέσεις	Άνοιγμα	Ανιτ Τιμή	Καπιτ Τιμή	Τελ Τιμή	Τιμή κλεισ.		Όγκος	Ανοικτές θέσεις	Όγκος	Ανοικτές θέσεις
2.400	0.000	0.000	0.000		6.78	-	-						-	-			0.000	0.000	0.000		0.002	-	-										
2.600	0.000	0.000	0.000		6.58	-	-						-	-			0.000	0.000	0.000		0.001	-	-										0.026
2.800	0.000	0.000	0.000		6.38	-	-						-	-			0.000	0.000	0.000		0.001	-	-										0.028
3.000	0.000	0.000	0.000		6.18	-	-						-	-			0.000	0.000	0.000		0.001	-	-										0.030
3.200	0.000	0.000	0.000		5.98	-	-						-	-			0.000	0.000	0.000		0.001	-	-										0.032
3.400	0.000	0.000	0.000		5.78	-	-						-	-			0.000	0.000	0.000		0.001	-	-										0.034
3.600	0.000	0.000	0.000		5.58	-	-						-	-			0.000	0.000	0.000		0.001	-	-										0.036
3.800	0.000	0.000	0.000		5.38	-	-						-	-			0.000	0.000	0.000		0.001	-	-										0.038
4.000	0.000	0.000	0.000		5.18	-	-						-	-			0.000	0.000	0.000		0.001	-	-										0.040
4.400	0.000	0.000	0.000		4.78	-	-						-	-			0.000	0.000	0.000		0.001	-	-										0.044
4.800	0.000	0.000	0.000		4.38	-	-						-	-			0.000	0.000	0.000		0.001	-	-										0.048
5.200	0.000	0.000	0.000		3.98	-	-						-	-			0.000	0.000	0.000		0.001	-	-										0.052
5.600	0.000	0.000	0.000		3.58	-	-						-	-			0.000	0.000	0.000		0.001	-	-										0.056
6.000	0.000	0.000	0.000		3.18	-	-						-	-			0.000	0.000	0.000		0.001	-	-										0.060
6.400	0.000	0.000	0.000		2.78	-	-						-	-			0.000	0.000	0.000		0.001	-	-										0.064
6.800	0.000	0.000	0.000		2.38	-	-	0.000	0.000	0.000		2.39	-	-			0.000	0.000	0.000		0.001	-	-	0.000	0.000	0.000		0.001	-	-			0.068
7.200	0.000	0.000	0.000		1.98	-	-	0.000	0.000	0.000		2.00	-	-			0.000	0.000	0.000		0.001	-	-	0.000	0.000	0.000		0.001	-	-			0.072
7.600	0.000	0.000	0.000		1.58	-	-	0.000	0.000	0.000		1.60	-	-			0.000	0.000	0.000		0.001	-	-	0.000	0.000	0.000		0.007	-	-			0.076
8.000	0.000	0.000	0.000		1.18	-	-	0.000	0.000	0.000		1.22	-	-			0.000	0.000	0.000		0.001	-	5	0.000	0.000	0.000		0.027	-	-			0.080
8.400	0.000	0.000	0.000		0.788	-	5	0.000	0.000	0.000		0.878	-	-			0.000	0.000	0.000		0.005	-	121	0.000	0.000	0.000		0.081	-	-			0.084
8.800	0.000	0.000	0.000		0.426	-	32	0.000	0.000	0.000		0.584	-	-			0.000	0.000	0.000		0.042	-	25	0.000	0.000	0.000		0.187	-	-			0.088
9.200	0.000	0.000	0.000		0.165	-	56	0.000	0.000	0.000		0.355	-	10			0.000	0.000	0.000		0.181	-	11	0.000	0.000	0.000		0.358	-	-			0.092
9.600	0.000	0.000	0.000		0.042	-	14	0.000	0.000	0.000		0.200	-	47			0.000	0.000	0.000		0.458	-	-	0.000	0.000	0.000		0.603	-	-			0.096
10.000	0.000	0.000	0.000		0.006	-	20	0.000	0.000	0.000		0.100	-	5			0.000	0.000	0.000		0.824	-	-	0.000	0.000	0.000		0.905	-	-			0.100
11.000	0.000	0.000	0.000		0.001	-	-	0.000	0.000	0.000		0.013	-	-			0.000	0.000	0.000		1.82	-	-	0.000	0.000	0.000		1.82	-	-			0.110
12.000	0.000	0.000	0.000		0.003	-	-	0.000	0.000	0.000		0.001	-	-			0.000	0.000	0.000		2.82	-	-	0.000	0.000	0.000		2.82	-	-			0.120
13.000	0.000	0.000	0.000		0.001	-	-	0.000	0.000	0.000		0.001	-	-			0.000	0.000	0.000		3.82	-	-	0.000	0.000	0.000		3.82	-	-			0.130
14.000	0.000	0.000	0.000		0.001	-	-	0.000	0.000	0.000		0.002	-	-			0.000	0.000	0.000		4.82	-	-	0.000	0.000	0.000		4.82	-	-			0.140
Σύνολα:						0	127						0	62	0	0					0	162						0	35	0	0		
Αριθμός Πράξεων:						0							0	0							0.00							0		0			

ΕΘΝΙΚΗ ΤΡΑΠΕΖΑ (ΚΟ)

(Μέγεθος Συμβολαίου: 100 Χρέεγραφα, Τρόπος Εξάσκησης: Αμερικάνικος, Φυσική Παράδοση)

Τιμή Εξάσκησης	Δικαιώματα Αγοράς														Δικαιώματα Πώλησης																				
	Ιούνιος 2021				Ιούλιος 2021				Λοιποί Μήνες		Ιούνιος 2021				Ιούλιος 2021				Λοιποί Μήνες		Τιμή Εξάσκησης														
	Άνοιγμα	Ανιγτ Τιμή	Καπιτ Τιμή	Τελ Τιμή	Τιμή κλεισ.	Όγκος	Άνοιγες θέσεις	Άνοιγμα	Ανιγτ Τιμή	Καπιτ Τιμή	Τελ Τιμή	Τιμή κλεισ.	Όγκος	Άνοιγες θέσεις	Όγκος	Άνοιγες θέσεις	Άνοιγμα	Ανιγτ Τιμή	Καπιτ Τιμή	Τελ Τιμή		Τιμή κλεισ.	Όγκος	Άνοιγες θέσεις	Όγκος	Άνοιγες θέσεις									
0.650	0.000	0.000	0.000	2.06	-	-											0.000	0.000	0.000	0.001		-	-												0.007
0.700	0.000	0.000	0.000	2.01	-	-											0.000	0.000	0.000	0.001	-	-													0.007
0.750	0.000	0.000	0.000	1.96	-	-											0.000	0.000	0.000	0.001	-	-													0.008
0.800	0.000	0.000	0.000	1.91	-	-											0.000	0.000	0.000	0.001	-	-													0.008
0.850	0.000	0.000	0.000	1.86	-	-											0.000	0.000	0.000	0.001	-	-													0.009
0.900	0.000	0.000	0.000	1.81	-	-											0.000	0.000	0.000	0.001	-	-													0.009
0.950	0.000	0.000	0.000	1.76	-	-											0.000	0.000	0.000	0.001	-	-													0.010
1.000	0.000	0.000	0.000	1.71	-	-											0.000	0.000	0.000	0.001	-	-													0.010
1.100	0.000	0.000	0.000	1.61	-	-											0.000	0.000	0.000	0.001	-	-													0.011
1.200	0.000	0.000	0.000	1.51	-	-											0.000	0.000	0.000	0.001	-	-													0.012
1.300	0.000	0.000	0.000	1.41	-	-											0.000	0.000	0.000	0.001	-	-													0.013
1.400	0.000	0.000	0.000	1.31	-	-											0.000	0.000	0.000	0.001	-	-													0.014
1.500	0.000	0.000	0.000	1.21	-	-											0.000	0.000	0.000	0.001	-	-													0.015
1.600	0.000	0.000	0.000	1.11	-	-											0.000	0.000	0.000	0.001	-	-													0.016
1.700	0.000	0.000	0.000	1.01	-	-	0.000	0.000	0.000		1.01	-	-				0.000	0.000	0.000	0.001	-	-	0.000	0.000	0.000		0.001	-	-						0.017
1.800	0.000	0.000	0.000	0.911	-	-	0.000	0.000	0.000		0.914	-	-				0.000	0.000	0.000	0.001	-	-	0.000	0.000	0.000		0.001	-	-						0.018
1.900	0.000	0.000	0.000	0.811	-	-	0.000	0.000	0.000		0.816	-	-				0.000	0.000	0.000	0.002	-	-	0.000	0.000	0.000		0.002	-	-						0.019
2.000	0.000	0.000	0.000	0.711	-	-	0.000	0.000	0.000		0.719	-	-				0.000	0.000	0.000	0.001	-	-	0.000	0.000	0.000		0.005	-	-						0.020
2.200	0.000	0.000	0.000	0.512	-	-	0.000	0.000	0.000		0.534	-	-				0.000	0.000	0.000	0.001	-	-	0.000	0.000	0.000		0.020	-	-						0.022
2.400	0.000	0.000	0.000	0.320	-	-	0.000	0.000	0.000		0.372	-	-				0.000	0.000	0.000	0.009	-	-	0.000	0.000	0.000		0.057	-	-						0.024
2.600	0.000	0.000	0.000	0.160	-	5	0.000	0.000	0.000		0.239	-	-				0.000	0.000	0.000	0.049	-	-	0.000	0.000	0.000		0.125	-	-						0.026
2.800	0.000	0.000	0.000	0.060	-	-	0.000	0.000	0.000		0.144	-	-				0.000	0.000	0.000	0.149	-	-	0.000	0.000	0.000		0.229	-	-						0.028
3.000	0.000	0.000	0.000	0.016	-	-	0.000	0.000	0.000		0.080	-	-				0.000	0.000	0.000	0.305	-	-	0.000	0.000	0.000		0.365	-	-						0.030
3.200	0.000	0.000	0.000	0.003	-	-	0.000	0.000	0.000		0.042	-	-				0.000	0.000	0.000	0.492	-	-	0.000	0.000	0.000		0.527	-	-						0.032
3.400	0.000	0.000	0.000	0.001	-	-	0.000	0.000	0.000		0.020	-	-				0.000	0.000	0.000	0.690	-	-	0.000	0.000	0.000		0.706	-	-						0.034
3.600	0.000	0.000	0.000	0.001	-	-	0.000	0.000	0.000		0.009	-	-				0.000	0.000	0.000	0.890	-	-	0.000	0.000	0.000		0.895	-	-						0.036
3.800	0.000	0.000	0.000	0.001	-	-	0.000	0.000	0.000		0.004	-	-				0.000	0.000	0.000	1.09	-	-	0.000	0.000	0.000		1.09	-	-						0.038
Σύνολο:						0	5							0	0	0	0																		300
Αριθμός Πράξεων:						0								0	0																				0

ΟΠΑΠ (ΚΟ)

(Μέγεθος Συμβολαίου: 100 Χρέδγραφα, Τρόπος Εξάσκησης: Αμερικάνικος, Φυσική Παράδοση)

Τιμή Εξάσκησης	Δικαιώματα Αγοράς														Δικαιώματα Πώλησης																	
	Ιούνιος 2021						Ιούλιος 2021						Λοιποί Μήνες		Ιούνιος 2021						Ιούλιος 2021						Λοιποί Μήνες		Τιμή Εξάσκησης			
	Άνοιγμα	Ανιγτ Τιμή	Κατωτ Τιμή	Τελ Τιμή	Τιμή κλεισ.	Όγκος	Άνοιγμα	Ανιγτ Τιμή	Κατωτ Τιμή	Τελ Τιμή	Τιμή κλεισ.	Όγκος	Άνοιγτες θέσεις	Όγκος	Άνοιγτες θέσεις	Άνοιγμα	Ανιγτ Τιμή	Κατωτ Τιμή	Τελ Τιμή	Τιμή κλεισ.	Όγκος	Άνοιγτες θέσεις	Άνοιγμα	Ανιγτ Τιμή	Κατωτ Τιμή	Τελ Τιμή	Τιμή κλεισ.	Όγκος		Άνοιγτες θέσεις	Όγκος	Άνοιγτες θέσεις
4.800	0.000	0.000	0.000	8.90	-	-										0.000	0.000	0.000	0.001	-	-											
5.200	0.000	0.000	0.000	8.50	-	-										0.000	0.000	0.000	0.001	-	-											0.052
5.600	0.000	0.000	0.000	8.10	-	-										0.000	0.000	0.000	0.001	-	-											0.056
6.000	0.000	0.000	0.000	7.70	-	-										0.000	0.000	0.000	0.001	-	-											0.060
6.400	0.000	0.000	0.000	7.30	-	-										0.000	0.000	0.000	0.001	-	-											0.064
6.800	0.000	0.000	0.000	6.90	-	-										0.000	0.000	0.000	0.001	-	-											0.068
7.200	0.000	0.000	0.000	6.50	-	-										0.000	0.000	0.000	0.001	-	-											0.072
7.600	0.000	0.000	0.000	6.10	-	-										0.000	0.000	0.000	0.001	-	-											0.076
8.000	0.000	0.000	0.000	5.70	-	-										0.000	0.000	0.000	0.001	-	-											0.080
8.400	0.000	0.000	0.000	5.30	-	-										0.000	0.000	0.000	0.001	-	-											0.084
8.800	0.000	0.000	0.000	4.90	-	-	0.000	0.000	0.000	4.92	-	-				0.000	0.000	0.000	0.001	-	-	0.000	0.000	0.000	0.001	-	-					0.088
9.200	0.000	0.000	0.000	4.50	-	-	0.000	0.000	0.000	4.52	-	-				0.000	0.000	0.000	0.001	-	-	0.000	0.000	0.000	0.001	-	-					0.092
9.600	0.000	0.000	0.000	4.10	-	-	0.000	0.000	0.000	4.12	-	-				0.000	0.000	0.000	0.001	-	-	0.000	0.000	0.000	0.001	-	-					0.096
10.000	0.000	0.000	0.000	3.70	-	-	0.000	0.000	0.000	3.72	-	-				0.000	0.000	0.000	0.001	-	-	0.000	0.000	0.000	0.001	-	-					0.100
11.000	0.000	0.000	0.000	2.70	-	-	0.000	0.000	0.000	2.73	-	-				0.000	0.000	0.000	0.001	-	-	0.000	0.000	0.000	0.005	-	-					0.110
12.000	0.000	0.000	0.000	1.71	-	-	0.000	0.000	0.000	1.78	-	-				0.000	0.000	0.000	0.001	-	50	0.000	0.000	0.000	0.053	-	-					0.120
13.000	0.000	0.000	0.000	0.751	-	10	0.000	0.000	0.000	0.970	-	-				0.000	0.000	0.000	0.046	-	-	0.000	0.000	0.000	0.245	-	-					0.130
14.000	0.000	0.000	0.000	0.148	-	5	0.000	0.000	0.000	0.426	-	5				0.000	0.000	0.000	0.442	-	-	0.000	0.000	0.000	0.701	-	-					0.140
15.000	0.000	0.000	0.000	0.009	-	-	0.000	0.000	0.000	0.146	-	-				0.000	0.000	0.000	1.31	-	-	0.000	0.000	0.000	1.42	-	-					0.150
16.000	0.000	0.000	0.000	0.001	-	-	0.000	0.000	0.000	0.040	-	-				0.000	0.000	0.000	2.30	-	-	0.000	0.000	0.000	2.32	-	-					0.160
17.000	0.000	0.000	0.000	0.001	-	-	0.000	0.000	0.000	0.008	-	-				0.000	0.000	0.000	3.30	-	-	0.000	0.000	0.000	3.30	-	-					0.170
18.000	0.000	0.000	0.000	0.001	-	-	0.000	0.000	0.000	0.001	-	-				0.000	0.000	0.000	4.30	-	-	0.000	0.000	0.000	4.30	-	-					0.180
19.000	0.000	0.000	0.000	0.001	-	-	0.000	0.000	0.000	0.001	-	-				0.000	0.000	0.000	5.30	-	-	0.000	0.000	0.000	5.30	-	-					0.190
Σύνολα:					0	15					0	5	0	0					0	50						0	5	0	0			
Αριθμός Πράξεων:																					0.00											

ΟΤΕ (ΚΟ)

(Μέγεθος Συμβολαίου: 100 Χρεόγραφα, Τρόπος Εξάσκησης: Αμερικάνικος, Φυσική Παράδοση)

Τιμή Εξάσκησης	Δικαιώματα Αγοράς													Δικαιώματα Πώλησης															
	Ιούνιος 2021				Ιούλιος 2021				Λοιποί Μήνες					Ιούνιος 2021				Ιούλιος 2021				Λοιποί Μήνες							
	Άνοιγμα	Ανιγν. Τιμή	Καπιτ. Τιμή	Τελ. Τιμή	Τιμή κλεισ.	Όγκος	Ανοικτές θέσεις	Άνοιγμα	Ανιγν. Τιμή	Καπιτ. Τιμή	Τελ. Τιμή	Τιμή κλεισ.	Όγκος	Ανοικτές θέσεις	Όγκος	Ανοικτές θέσεις	Άνοιγμα	Ανιγν. Τιμή	Καπιτ. Τιμή	Τελ. Τιμή	Τιμή κλεισ.	Όγκος	Ανοικτές θέσεις	Όγκος	Ανοικτές θέσεις	Όγκος	Ανοικτές θέσεις	Τιμή Εξάσκησης	
8.400	0.000	0.000	0.000	6.72	-	-										0.000	0.000	0.000	0.001	-	-								0.084
8.800	0.000	0.000	0.000	6.32	-	-										0.000	0.000	0.000	0.001	-	-								0.088
9.200	0.000	0.000	0.000	5.92	-	-										0.000	0.000	0.000	0.001	-	-								0.092
9.600	0.000	0.000	0.000	5.52	-	-	0.000	0.000	0.000		5.54	-	-			0.000	0.000	0.000	0.001	-	-	0.000	0.000	0.000	0.001	-	-		0.096
10.000	0.000	0.000	0.000	5.12	-	-	0.000	0.000	0.000		5.14	-	-			0.000	0.000	0.000	0.001	-	-	0.000	0.000	0.000	0.001	-	-		0.100
11.000	0.000	0.000	0.000	4.12	-	-	0.000	0.000	0.000		4.14	-	-			0.000	0.000	0.000	0.001	-	-	0.000	0.000	0.000	0.001	-	-		0.110
12.000	0.000	0.000	0.000	3.13	-	-	0.000	0.000	0.000		3.15	-	-			0.000	0.000	0.000	0.001	-	-	0.000	0.000	0.000	0.001	-	-		0.120
13.000	0.000	0.000	0.000	2.13	-	-	0.000	0.000	0.000		2.16	-	-			0.000	0.000	0.000	0.001	-	20	0.000	0.000	0.000	0.018	-	-		0.130
14.000	0.000	0.000	0.000	1.13	-	5	0.000	0.000	0.000		1.27	-	-			0.000	0.000	0.000	0.004	-	-	0.000	0.000	0.000	0.123	-	-		0.140
15.000	0.000	0.000	0.000	0.297	-	18	0.000	0.000	0.000		0.600	-	7			0.000	0.000	0.000	0.171	-	-	0.000	0.000	0.000	0.451	-	-		0.150
16.000	0.000	0.000	0.000	0.018	-	13	0.000	0.000	0.000		0.217	-	5			0.000	0.000	0.000	0.893	-	-	0.000	0.000	0.000	1.07	-	-		0.160
17.000	0.000	0.000	0.000	0.001	-	-	0.000	0.000	0.000		0.059	-	-			0.000	0.000	0.000	1.88	-	-	0.000	0.000	0.000	1.92	-	-		0.170
18.000	0.000	0.000	0.000	0.001	-	-	0.000	0.000	0.000		0.012	-	-			0.000	0.000	0.000	2.88	-	-	0.000	0.000	0.000	2.88	-	-		0.180
19.000	0.000	0.000	0.000	0.001	-	-	0.000	0.000	0.000		0.002	-	-			0.000	0.000	0.000	3.88	-	-	0.000	0.000	0.000	3.88	-	-		0.190
20.000	0.000	0.000	0.000	0.001	-	-	0.000	0.000	0.000		0.001	-	-			0.000	0.000	0.000	4.88	-	-	0.000	0.000	0.000	4.88	-	-		0.200
Σύνολο:					0	36						0	12	0	0					0	20				0	5	0	0	
Αριθμός Πράξεων:						0							0	0						0.00					0		0		

ΠΕΙΡΑΙΩΣ FINANCIAL HOLD (ΚΟ)

(Μέγεθος Συμβολαίου: 100 Χρέεγραφα, Τρόπος Εξάσκησης: Αμερικάνικος, Φυσική Παράδοση)

Τιμή Εξάσκησης	Δικαιώματα Αγοράς												Δικαιώματα Πώλησης																
	Ιούνιος 2021				Ιούλιος 2021				Λοιποί Μήνες				Ιούνιος 2021				Ιούλιος 2021				Λοιποί Μήνες								
	Άνοιγμα	Ανιτ Τιμή	Κατωτ Τιμή	Τελ Τιμή	Τιμή κλεισ.	Όγκος	Ανοικτές θέσεις	Άνοιγμα	Ανιτ Τιμή	Κατωτ Τιμή	Τελ Τιμή	Τιμή κλεισ.	Όγκος	Ανοικτές θέσεις	Όγκος	Ανοικτές θέσεις	Άνοιγμα	Ανιτ Τιμή	Κατωτ Τιμή	Τελ Τιμή	Τιμή κλεισ.	Όγκος	Ανοικτές θέσεις	Όγκος	Ανοικτές θέσεις	Τιμή Εξάσκησης			
3.800	0.000	0.000	0.000	0.206	-	-	0.000	0.000	0.000	0.000	0.001	-	-				0.000	0.000	0.000	2.18	-	-	0.000	0.000	0.000	2.18	-	-	0.038
4.000	0.000	0.000	0.000	0.191	-	-	0.000	0.000	0.000	0.000	0.001	-	-				0.000	0.000	0.000	2.38	-	-	0.000	0.000	0.000	2.38	-	-	0.040
4.400	0.000	0.000	0.000	0.162	-	-	0.000	0.000	0.000	0.000	0.001	-	-				0.000	0.000	0.000	2.78	-	-	0.000	0.000	0.000	2.78	-	-	0.044
4.800	0.000	0.000	0.000	0.140	-	-	0.000	0.000	0.000	0.000	0.001	-	-				0.000	0.000	0.000	3.18	-	-	0.000	0.000	0.000	3.18	-	-	0.048
5.200	0.000	0.000	0.000	0.123	-	-	0.000	0.000	0.000	0.000	0.271	-	-				0.000	0.000	0.000	3.58	-	-	0.000	0.000	0.000	3.58	-	-	0.052
5.600	0.000	0.000	0.000	0.107	-	-	0.000	0.000	0.000	0.000	0.248	-	-				0.000	0.000	0.000	3.98	-	-	0.000	0.000	0.000	3.98	-	-	0.056
6.000	0.000	0.000	0.000	0.091	-	-	0.000	0.000	0.000	0.000	0.226	-	-				0.000	0.000	0.000	4.38	-	-	0.000	0.000	0.000	4.38	-	-	0.060
6.400	0.000	0.000	0.000	0.082	-	-	0.000	0.000	0.000	0.000	0.208	-	-				0.000	0.000	0.000	4.78	-	-	0.000	0.000	0.000	4.78	-	-	0.064
6.800	0.000	0.000	0.000	0.074	-	-	0.000	0.000	0.000	0.000	0.196	-	-				0.000	0.000	0.000	5.18	-	-	0.000	0.000	0.000	5.18	-	-	0.068
Σύνολα:					0	0						0	0	0	0								0	0				0	0
Αριθμός Πράξεων:					0						0	0								0.00				0			0		0

Προϊόν Δανεισμού	Υποκείμενος Τίτλος	Πολυμερείς Συναλλαγές[1]					Διμερείς Συναλλαγές[2]		Δανεισμός Τίτλων μέσω ΟΤC[3]
		Ανοιχτές θέσεις[5]	Προσφερόμενη ποσότητα	Μ.Σ.Τ[4]	Όγκος συναλλαγών	Μ.Σ.Τ[4]	Όγκος συναλλαγών	Μ.Σ.Τ[4]	Όγκος συναλλαγών
ALPHABOR	ALPHA ΥΠΗΡΕΣΙΩΝ ΣΥΜΜ (ΚΟ)	264,292	27	3.30%	---	---	---	---	92,034,243
TATTBOR	ATTICA BANK A.T.E. (ΚΟ)	14,305	---	---	---	---	---	---	370
CENERBOR	CENERGY HOLDINGS (ΚΑ)	---	27,246	5.31%	---	---	---	---	---
EEEBOR	COCA-COLA HBC AG (ΚΟ)	3,988	1	5.65%	---	---	---	---	70,546
EUROBBOR	EUROBANK HOLDINGS (ΚΟ)	20,000	41,992	5.31%	---	---	---	---	50,928,590
FFGRPBOR	FOLLI-FOLLIE (ΚΟ)	---	---	---	---	---	---	---	897,835
FOYRKBOR	FOURLIS ΣΥΜΜΕΤΟΧΩΝ (ΚΟ)	---	5,566	5.31%	---	---	---	---	53,250
INTRKBOR	INTRACOM HOLDINGS (ΚΟ)	6,471	97,756	5.31%	---	---	---	---	3,500
BELABOR	JUMBO (ΚΟ)	4,202	255,198	5.31%	---	---	---	---	185,119
LAMDABOR	LAMDA DEVELOPMENT(ΚΟ)	---	3,038	5.31%	---	---	---	---	2,000
MIGBOR	MARFIN INVESTMENT GROUP (ΚΟ)	---	40,146	5.31%	---	---	---	---	794,474
QUALBOR	QUALITY & RELIABILITY (ΚΟ)	---	---	---	---	---	---	---	---
TITCBOR	TITAN CEMENT (ΚΑ)	2,700	110,632	5.31%	1,200	2.86%	---	---	244,123
VIQBOR	VIOTALCO SA/NV (ΚΑ)	---	57,307	5.31%	---	---	---	---	---
ADMIEBOR	ΑΔΜΗΕ ΣΥΜΜΕΤΟΧΩΝ Α.Ε. (ΚΟ)	---	117,138	5.31%	---	---	---	---	155,644
AEGNBOR	ΑΕΡΟΠΟΡΙΑ ΑΙΓΑΙΟΥ (ΚΟ)	639	56	5.32%	---	---	---	---	23,978
ALMYBOR	ΑΛΟΥΜΥΛ (ΚΟ)	---	---	---	---	---	---	---	---
GEKTERNABOR	ΓΕΚ ΤΕΡΝΑ (ΚΟ)	14,370	9,537	5.31%	---	---	---	---	1,293
PPCBOR	ΔΕΗ (ΚΟ)	37,721	11,512	5.31%	2,829	4.05%	---	---	1,732,071
ETEBOB	ΕΘΝΙΚΗ ΤΡΑΠΕΖΑ (ΚΟ)	---	62,306	5.31%	---	---	---	---	10,526,080
ELLAKTORBOR	ΕΛΑΚΤΩΡ (ΚΟ)	60,703	16,342	5.16%	16,142	5.13%	20,000	0.01%	104,204
EXAEBOR	ΕΛΛΗΝ. ΧΡΗΜΑΤΙΣΤΗΡΙΑ-Χ.Α. (ΚΟ)	22,000	609,921	5.31%	3,000	2.65%	---	---	157,993
ELPEBOR	ΕΛΛΗΝΙΚΑ ΠΕΤΡΕΛΑΙΑ (ΚΟ)	3,000	59,717	3.86%	---	---	---	---	106,971
EYDAPBOR	ΕΥΔΑΠ (ΚΟ)	---	7,400	5.31%	---	---	---	---	243,864
MOHBOR	ΜΟΤΟΡ ΟΪΛ (ΚΟ)	1,500	48,945	5.31%	---	---	---	---	300,408
MYTILBOR	ΜΥΤΙΛΗΝΑΙΟΣ (ΚΟ)	3,100	239,869	5.31%	---	---	---	---	64,849
PRABOR	ΟΛΠ (ΚΟ)	74	943	5.31%	---	---	---	---	11,901
OPAPBOR	ΟΠΑΠ (ΚΟ)	20,000	84,883	5.31%	---	---	---	---	1,458,045
HTOBOR	ΟΤΕ (ΚΟ)	6,500	107,966	5.31%	---	---	---	---	1,364,495
TPEIRBOR	ΠΕΙΡΑΙΩΣ FINANCIAL HOLD (ΚΟ)	---	35,469	5.31%	---	---	---	---	4,240,124
PLAISBOR	ΠΛΑΙΣΙΟ COMPUTERS (ΚΟ)	---	---	---	---	---	---	---	4,000

Σημειώσεις Προϊόντων Δανεισμού

[1] - Πολυμερείς Συμβάσεις Δανειοδοσίας των μεθόδων 8-1, 8-2 και 8-3-3 (σύμφ. Με Αποφ.17 ΔΣ του Χρηματιστηρίου).

[2] - Διμερείς Συμβάσεις Δανειοδοσίας των μεθόδων 8-3-1 και 8-3-2 (σύμφ. Με Αποφ. 20 ΔΣ του Χρηματιστηρίου).

[3] - Τα στοιχεία Συναλλαγής Δανεισμού Τίτλων μέσω ΟΤC δηλώνονται από τους χειριστές ΣΑΤ και αφορούν τις ποσότητες που έχουν καταγραφεί στο ΣΑΤ έως και τη προηγούμενη εργάσιμη ημέρα.

[4] - Μ.Σ.Τ: - Μέση Σταθμισμένη Τιμή (ως προς τα τεμάχια)

[5] - Τα στοιχεία αφορούν σε ανοιχτές θέσεις πριν την έναρξη της συνεδρίασης

Προϊόν Δανεισμού	Υποκείμενος Τίτλος	Πολυμερείς Συναλλαγές[1]					Διμερείς Συναλλαγές[2]		Δανεισμός Τίτλων μέσω OTC[3]
		Ανοιχτές θέσεις[5]	Προσφερόμενη ποσότητα	Μ.Σ.Τ[4]	Όγκος συναλλαγών	Μ.Σ.Τ[4]	Όγκος συναλλαγών	Μ.Σ.Τ[4]	Όγκος συναλλαγών
SARBOR	ΣΑΡΑΝΤΗΣ ΓΡ. (ΚΟ)	---	---	---	---	---	---	---	390
TENERGYBOR	ΤΕΡΝΑ ΕΝΕΡΓΕΙΑΚΗ (ΚΟ)	4,000	44,658	5.31%	---	---	2,000	0.01%	30,168

Σημειώσεις Προϊόντων Δανεισμού

[1] - Πολυμερείς Συμβάσεις Δανειοδοσίας των μεθόδων 8-1, 8-2 και 8-3-3 (σύμφ. Με Αποφ.17 ΔΣ του Χρηματιστηρίου).

[2] - Διμερείς Συμβάσεις Δανειοδοσίας των μεθόδων 8-3-1 και 8-3-2 (σύμφ. Με Αποφ. 20 ΔΣ του Χρηματιστηρίου).

[3] - Τα στοιχεία Συναλλαγές Δανεισμού Τίτλων μέσω OTC δηλώνονται από τους χειριστές ΣΑΤ και αφορούν τις ποσότητες που έχουν καταγραφεί στο ΣΑΤ έως και τη προηγούμενη εργάσιμη ημέρα.

[4] - Μ.Σ.Τ: - Μέση Σταθμισμένη Τιμή (ως προς τα τεμάχια)

[5] - Τα στοιχεία αφορούν σε ανοιχτές θέσεις πριν την έναρξη της συνεδρίασης

Κωδικό και ονομασίες Κλάδων Οικονομικής Δραστηριότητας του Χρηματιστηρίου Αθηνών

12003 - Διαπραγματεύσιμα Αμοιβαία Κεφάλαια	10101010 Υπηρεσίες Ηλεκτρονικών Υπολογιστών
10101015 Λογισμικό	10102030 Υλικό Υπολογιστών
15101010 Εξοπλισμός Τηλεπικοινωνιών	15102015 Υπηρεσίες Τηλεπικοινωνιών
20101010 Υγειονομικές Μονάδες	20101025 Υπηρεσίες Υγείας
20102010 Ιατρικός Εξοπλισμός	20103015 Φαρμακευτικά Προϊόντα
30101010 Τράπεζες	30202000 Διαφοροποιημένες Χρηματοοικονομικές Υπηρεσίες
30202010 Διαχείριση Κεφαλαίων & Θεματοφύλακες	30202015 Επενδυτικές Υπηρεσίες
30302010 Γενικές Ασφάλειες	30302015 Μεσίτες Ασφαλίσεων
30302025 Ασφάλειες Ιδιοκτησίας & Ζημιών	35101010 Συμμετοχές & Ανάπτυξη Ακίνητης Περιουσίας
35101015 Υπηρεσίες Ακίνητης Περιουσίας	35102000 Διαφοροποιημένες Α.Ε.Ε.Α.Π.
35102030 Α.Ε.Ε.Α.Π. Επαγγελματικών Χώρων	40201040 Υπηρεσίες Ενοικίασης και Χρηματοδοτικής Μίσθωσης
40202010 Κατασκευή Κατοικιών	40202015 Έπιπλα
40202020 Οικιακές Συσκευές	40203040 Ηλεκτρονική Ψυχαγωγία
40203045 Παιχνίδια	40204020 Ρούχα και Αξεσουάρ
40301010 Ψυχαγωγία	40301030 Εκδόσεις
40301035 Ραδιοτηλεοπτικοί Φορείς	40401010 Διαφοροποιημένοι Έμποροι
40401020 Εμπόριο Ενδυμάτων	40401025 Εμπόριο Προϊόντων Οικιακής Βελτίωσης
40401030 Εξειδικευμένο Λιανικό Εμπόριο	40501010 Αεροπορικές Εταιρείες
40501015 Ταξίδια & Τουρισμός	40501020 Τυχερά Παιχνίδια
40501025 Ξενοδοχεία & Πανσιόν	45101015 Απόσταση & Οιονοπαραγωγή
45101020 Αναψυκτικά	45102010 Γεωργεία, Αλιεία, Εκτροφή και Φυτείες
45102020 Τρόφιμα	45103010 Καπνός
45201010 Λιανικό & Χονδρικό Εμπόριο Τροφίμων	45201020 Είδη Προσωπικής Φροντίδας
50101010 Κατασκευές	50101030 Τσιμέντα
50101035 Άλλα Οικοδομικά Υλικά	50202010 Ηλεκτρικά Εξαρτήματα
50203000 Διαφοροποιημένες Βιομηχανίες	50203015 Πλαστικά
50203030 Υλικά Συσκευασίας	50204000 Μηχανήματα Βιομηχανικού Εξοπλισμού
50204020 Μηχανήματα Κατασκευών	50205010 Προμηθευτές Βιομηχανίας
50205020 Υποστηρικτικές Υπηρεσίες προς Επιχειρήσεις	50205030 Υπηρεσίες Μαζικής Εκτύπωσης
50206015 Εμπορικά Οχήματα & Ανταλλακτικά	50206030 Θαλάσσιες Μεταφορές
50206060 Υπηρεσίες Μεταφορών	55101000 Διαφοροποιημένα Υλικά
55101020 Κλωστοϋφαντουργικά Προϊόντα	55102000 Ορυχεία
55102010 Σίδηρος & Χάλυβας	55102015 Μεταλλουργία
55102035 Αλουμίνιο	60101000 Καθετοποιημένες Εταιρ. Πετρελαίου & Φυσικού Αερίου
60101020 Διυλιστήρια & Εμπορία Πετρελαιοειδών	65101010 Εναλλακτική Ηλεκτρική Ενέργεια
65101015 Συμβατική Ηλεκτρική Ενέργεια	65102030 Ύδρευση



ATHEX
Athens Stock Exchange

Λεωφ. Αθηνών 110 104 42 Αθήνα
110, Athinon Ave. GR 104 42 Athens
tel. (+30)210-33.66.800, fax (+30)210-33.66.101
www.athexgroup.gr