

21

Ημερήσιο Δελτίο
Συναλλακτικής Δραστηριότητας

Daily Official List
of Trading Activity

Τρίτη, 25 Μαΐου, 2021

Έτος: 142 Αύξων Αριθμός Συνεδρίασης: 94



ATHEXGROUP
Athens Exchange Group

Αποποίηση Ευθύνης:

Η εταιρεία Ελληνικά Χρηματιστήρια-Χρηματιστήριο Αθηνών Ανώνυμη Εταιρεία Συμμετοχών καταβάλλει κάθε δυνατή προσπάθεια ώστε να διασφαλίσει ότι οι πληροφορίες και τα λοιπά στοιχεία που εμφανίζονται στο Ημερήσιο Δελτίο Τιμών (Η.Δ.Τ.) είναι ορθά και πλήρη αλλά δεν έχει καμία ευθύνη για ενδεχόμενο λάθος ή παράλειψη στοιχείων και / ή ευθύνη σχετικά με την ακρίβεια, αξιοπιστία, επικαιροποίηση και πληρότητα των παραπάνω πληροφοριών και στοιχείων ή ευθύνη προερχόμενη άμεσα ή έμμεσα από την χρήση των παραπάνω πληροφοριών.

Η Εταιρία δεν έχει καμία ευθύνη για την ακρίβεια των στοιχείων που περιλαμβάνονται στις ανακοινώσεις των εισηγμένων εταιρειών. Πιθανές προσβολές δικαιωμάτων τρίτων από το περιεχόμενο των ανακοινώσεων συνιστούν αποκλειστική ευθύνη του αποστολέα των ανακοινώσεων.

Όλα τα αναγραφόμενα στο Η.Δ.Τ. στοιχεία παρέχονται μόνο για τους σκοπούς της πληροφόρησης και δεν συνιστούν παροχή επενδυτικών συμβουλών ή πρόσκληση για επένδυση σε κινητές αξίες που διαπραγματεύονται στο Χρηματιστήριο Αθηνών.

Αναγνωρίζεται και συμφωνείται ότι όλα τα δικαιώματα επί των πληροφοριών που εμφανίζονται στο Η.Δ.Τ. θα αποτελούν κυριότητα της εταιρίας και οποιοδήποτε άλλο δικαίωμα συμπεριλαμβανομένου του δικαιώματος πνευματικής ιδιοκτησίας, σήματος κλπ. ανήκουν στο Χρηματιστήριο Αθηνών.

Τα ανωτέρω στοιχεία αποτελούν ιδιοκτησία της Εταιρίας και προστατεύονται σύμφωνα με τις διατάξεις περί πνευματικής ιδιοκτησίας. Απαγορεύεται α) η με οποιοδήποτε τρόπο ή μέσο αναπαραγωγή, αναδημοσίευση, τροποποίηση, αντιγραφή, πώληση, μετάδοση ή διανομή του συνόλου ή μέρους τους, χωρίς αναφορά στην πηγή και β) η εμπορική εκμετάλλευση των στοιχείων από τρίτους.

Η Εταιρία δεν φέρει καμία ευθύνη προερχόμενη άμεσα ή έμμεσα από χρήση ή τυχόν αλλοίωση των ανωτέρω στοιχείων όταν αυτά χρησιμοποιούνται από

Ελληνικά Χρηματιστήρια - Χρηματιστήριο Αθηνών Α.Ε. Συμμετοχών

Λεωφόρος Αθηνών 110, 10442 Αθήνα, Τηλ: (210) 33.66.800, Fax: (210) 32.13.938

www.athexgroup.gr

Χρηματιστηριακό Κέντρο Θεσσαλονίκης

Κατούνη 16-18, Θεσ/νίκη 546 25, Τηλ: (2310) 567.667, Fax: (2310) 530.455

Συνεγγυητικό Κεφάλαιο Εξασφάλισης Επενδυτικών Υπηρεσιών

Φειδίου 14-16, Αθήνα 106 78, Τηλ: (210) 33.04.682, Fax: (210) 33.04.155

Επιτροπή Κεφαλαιαγοράς

Κολοκοτρώνη 1 & Σταδίου 1, Αθήνα 105 62, Τηλ: (210) 33.77.100, Fax: (210) 33.77.173

Πίνακας Περιεχομένων

Ενότητα 1: Στατιστικά Στοιχεία Χρεογράφων, Παραγώγων και Δανεισμού

- Οι Αγορές Χρεογράφων Παραγώγων Δανεισμού
- Χρηματιστηριακοί Δείκτες
- Αναλυτικά Στοιχεία Συναλλαγών Αγοράς Χρεογράφων
- Στοιχεία Συναλλαγών Κλάδων Χρηματιστηρίου Αθηνών & Χρηματοοικονομικών Προϊόντων (Δ.Α.Κ.)
- Οι 10 Μετοχές με τη μεγαλύτερη Άνοδο & Πτώση
- Αναλυτικά Στοιχεία Συναλλαγών Αγοράς Παραγώγων

Ενότητα 2: Αναλυτικά Στοιχεία Συναλλαγών Χρεογράφων

- Αναλυτικά Στοιχεία Συναλλαγών Χρεογράφων
- Σημειώσεις Χρεογράφων

Ενότητα 3: Στοιχεία Συναλλαγών Χρεογράφων

- Στοιχεία Συναλλαγών Πακέτων
- Στοιχεία Συναλλαγών Δικαιωμάτων

- Στοιχεία Δανεισμού Τίτλων
- Στοιχεία Συναλλαγών Εκποιήσεων
- Στοιχεία Συναλλαγών Εκποιήσεων Ενσώματων Ονομαστικών Μετοχών
- Στοιχεία Ενεργητικού Διαπραγματεύσιμων Αμοιβαίων Κεφαλαίων (Δ.Α.Κ.)
- Χαρακτηριστικά Διαπραγματεύσιμων Αμοιβαίων Κεφαλαίων (Δ.Α.Κ.)

Ενότητα 4: Ανακοινώσεις

Ενότητα 5: Ομόλογα Διαπραγματεύσιμα στην Αγορά Αξιών Σταθερού Εισοδήματος

- Ομολογιακά Δάνεια Επιχειρήσεων – Οργανωμένη Αγορά (Μετατρέψιμα)
- Ομολογιακά Δάνεια Επιχειρήσεων – Οργανωμένη Αγορά (Μη Μετατρέψιμα)
- Ομόλογα Ελληνικού Δημοσίου
- Έντοκα Γραμμάτια & Zero Coupon Ομόλογα Ελληνικού Δημοσίου
- Ομόλογα Ελληνικού Δημοσίου Διαπραγματεύσιμα με τη Μέθοδο Εκφώνησης - Αντιφώνησης
- Ομόλογα Κρατικών Τραπεζών

Ενότητα 6: Πρόσθετα Στοιχεία Ενημέρωσης

- Πίνακας Μελών Χρηματιστηρίου Αθηνών και Μελών ΕΤ.ΕΚ.
- Πίνακας Μετοχών Υπό Ειδική Διαπραγμάτευση
- Γνωστοποιήσεις Συναλλαγών - Κατάλογος Υπόχρεων Προσώπων

Ενότητα 7: Αναλυτικά Στοιχεία Συναλλαγών Αγοράς Παραγώγων

- Συμβόλαια Μελλοντικής Εκπλήρωσης σε Δείκτες
- Συμβόλαια Μελλοντικής Εκπλήρωσης σε Μετοχές
- Δικαιώματα Προαίρεσης σε Δείκτες
- Δικαιώματα Προαίρεσης σε Μετοχές
- Στοιχεία Συναλλαγών Προϊόντων Δανεισμού

Παράρτημα Α: Κωδικοί και ονομασίες Κλάδων Οικονομικής Δραστηριότητας του Χρηματιστηρίου Αθηνών

Οι Αγορές Χρεογράφων Παραγώγων Δανεισμού

Γενικός Δείκτης Τιμών και Αξία Συναλλαγών Μετοχών και Παραγώγων

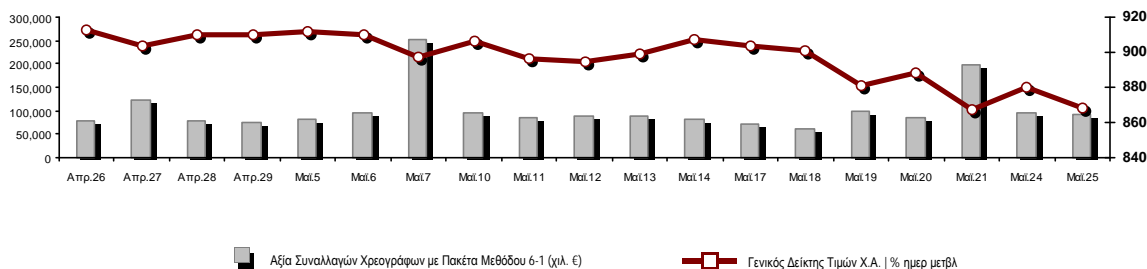

| | | | | |
|--|------------|---------|--|------------------|
| Κεφαλαιοποίηση Χ.Α. (εκατ. €) **: | 60,594.05 | | Συνολικές Ανοικτές Θέσεις σε Παράγωγα | 764,513 |
| Ημερήσια μεταβολή: εκατ. € % | -783.76 | -1.28% | Ανοικτές θέσεις σε ΣΜΕ επί Δεικτών % ημερ μετβλ | 5,752 1.52% |
| Μέση ετήσια Κεφ/ποίηση: εκατ. € % Μετβλ. Μέση προηγ. έτος | 55,978.25 | 18.12% | Ανοικτές θέσεις σε ΣΜΕ επί μετοχών % ημερ μετβλ | 757,093 3.21% |
| Γενικός Δείκτης Τιμών Χ.Α. % ημερ μετβλ | 868.11 | -1.38% | Ανοικτές θέσεις σε Δικαιώματα επί Δεικτών % ημερ μετβλ | 961 6.42% |
| Κεφαλαιοποίηση Γενικού Δείκτη (εκατ. €) | 54,423.98 | | Ανοικτές θέσεις σε Δικαιώματα επί μετοχών % ημερ μετβλ | 707 2.17% |
| Ημερήσια μεταβολή (εκατ. €) | -758.76 | | | |
| Αξία Συναλλαγών Χρεογράφων με Πακέτα Μεθόδου 6-1 (χιλ. €) | 91,360.73 | | Πλήθος Συμβολαίων Παραγώγων: | 60,394 |
| Ημερήσια μεταβολή: % | -4,765.53 | -4.96% | Ημερήσια μεταβολή: τμχ % | -40,901 -40.38% |
| Μέση Αξία Συν/γών ΥiD: χιλ. € % Μετβλ Μέση προηγ. έτος | 81,320.66 | 26.98% | Μέσος Όγκος Συμβ. ΥiD: % Μετβλ Μέσο προηγ. Έτος | 67,302 68.00% |
| Αξία Συναλλαγών Πακέτων Μεθόδου 6-1 (χιλ. €) | 7,063.25 | | Πλήθος Πράξεων Παραγώγων: | 1,759 |
| Αξία Συναλλαγών Πακέτων Μεθόδου 6-2 & 6-3 (χιλ. €) | 0.00 | | Ημερήσια μεταβολή: πλήθος % | -1,164 -39.82% |
| Αξία Συναλλαγών Ομολόγων (χιλ.€) | 1,627.77 | | Μέσο Πλήθος Πράξεων ΥiD: % Μετβλ Μέσο προηγ. Έτος | 2,928 10.30% |
| Όγκος Συναλλαγών Χρεογράφων με Πακέτα Μεθόδου 6-1 (χιλ. Τμχ) | 53,570.09 | | Συνολικές Ανοικτές Θέσεις σε Δανεισμό | 819,368 |
| Ημερήσια μεταβολή: χιλ. τμχ % | -23,129.14 | -30.16% | Ημερήσια μεταβολή: τμχ % | -161,550 -16.47% |
| Μέσος Όγκος Συν/γών ΥiD: % Μετβλ Μέσο προηγ. Έτος | 42,221.95 | 2.76% | Πλήθος Συναλλαγών Δανεισμού (Πολυμερής/Διμερής) | 113,190 |
| Όγκος Συναλλαγών Πακέτων Μεθόδου 6-1 (χιλ. Τεμάχια) | 5,559.46 | | Ημερήσια μεταβολή: τμχ % | 29,538 |
| Όγκος Συναλλαγών Πακέτων Μεθόδου 6-2 & 6-3 (χιλ. Τεμάχια) | 0.00 | | Πλήθος Πολυμερών Συναλλαγών | 43,190 |
| Όγκος Συναλλαγών Ομολόγων | 1,602,000 | | Πλήθος Διμερών Συναλλαγών | 70,000 |
| Πλήθος Πράξεων Χρεογράφων με Πακέτα Μεθόδου 6-1 | 37,064 | | Πλήθος Πράξεων Δανεισμού: | 21 |
| Ημερήσια μεταβολή: πλήθος % | -8,459 | -18.58% | Ημερήσια μεταβολή: % | 0 |
| Μέσο Πλήθος Πράξεων ΥiD: % Μετβλ Μέσο προηγ. Έτος | 37,126 | 13.76% | Πλήθος Πράξεων Πολυμερών Συναλλαγών | 20 |
| Πλήθος πακέτων Μεθόδου 6-1 | 12 | | Πλήθος Πράξεων Διμερών Συναλλαγών | 1 |
| Πλήθος πακέτων Μεθόδου 6-2 & 6-3 | 0 | | | |
| Πλήθος συναλλαγών Ομολόγων | 90 | | | |

Κεφαλαιοποίηση Χ.Α. (εκατ. €) **

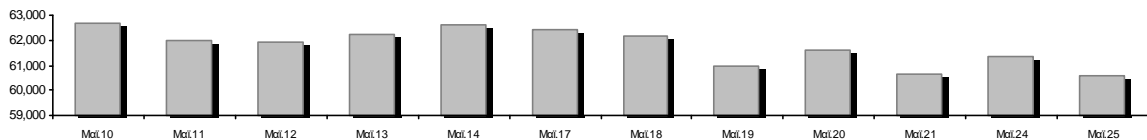

Ημερήσια Διακύμανση Γενικού Δείκτη Τιμών Χρηματιστηρίου Αθηνών



Χρηματιστηριακοί Δείκτες

| Όνομασία Δείκτη | 25/05/2021 | 24/05/2021 | Δ μον. | Δ % | Κατώτερη | Ανώτερη | Κατ.έτους | Ανωτ.έτους | Ετησ. μεταβ. |
|---|------------|------------|---------|--------|-----------|-----------|-----------|------------|--------------|
| Γενικός Δείκτης Τιμών Χ.Α. | 868.11 | 880.26 | -12.15 | -1.38% | 868.02 | 883.17 | 726.02 | 919.21 | 7.31% # |
| FTSE/Χ.Α. Large Cap | 2,090.49 | 2,122.58 | -32.09 | -1.51% | 2,090.49 | 2,131.25 | 1,718.82 | 2,234.40 | 8.06% # |
| FTSE/Χ.Α. Mid Cap | 1,371.83 | 1,367.91 | 3.92 | 0.29% | 1,364.21 | 1,379.64 | 1,026.21 | 1,392.99 | 23.88% # |
| FTSE/Χ.Α.-Χ.Α.Κ. Τραπεζικός Δείκτης | 401.72 | 406.89 | -5.17 | -1.27% | 400.07 | 410.83 | 306.88 | 483.96 | 2.27% # |
| FTSE/Χ.Α. Υψηλής Μερισματικής Απόδοσης | 2,957.45 | 3,001.18 | -43.73 | -1.46% | 2,957.26 | 3,008.39 | 2,542.41 | 3,092.52 | 9.37% # |
| FTSE/Χ.Α. Διεθνούς Δραστηριοποίησης Plus | 2,378.10 | 2,423.35 | -45.25 | -1.87% | 2,377.18 | 2,433.44 | 1,943.84 | 2,510.06 | 13.17% # |
| FTSE/Χ.Α. Mid & Small Cap Θεμελιωδών Μεγεθών | 3,579.07 | 3,575.34 | 3.73 | 0.10% | 3,567.34 | 3,603.44 | 2,996.13 | 3,630.33 | 14.56% # |
| Δείκτης ATHEX Select Plus | 3,378.53 | 3,414.07 | -35.54 | -1.04% | 3,377.99 | 3,429.27 | 2,805.20 | 3,525.40 | 9.67% # |
| Δείκτης ATHEX Select | 3,704.49 | 3,707.15 | -2.66 | -0.07% | 3,692.05 | 3,738.65 | 2,785.00 | 3,782.09 | 22.35% # |
| FTSE/Χ.Α. Δείκτης Αγοράς | 516.22 | 523.45 | -7.23 | -1.38% | 516.21 | 524.86 | 424.25 | 543.63 | 9.00% # |
| Δείκτης FTSE Med | 5,085.78 | 5,035.88 | 49.90 | 0.99% | | | 4,489.55 | 5,085.78 | 12.13% # |
| Δείκτης Συνολικής Απόδοσης Γενικού Δείκτη Χ.Α. | 1,461.35 | 1,481.16 | -19.81 | -1.34% | 1,461.20 | 1,486.70 | 1,220.96 | 1,546.36 | 7.41% # |
| FTSE/Χ.Α. Large Cap Συνολικής Απόδοσης | 3,209.86 | 3,259.14 | -49.28 | -1.51% | | | 2,707.58 | 3,400.84 | 8.09% # |
| FTSE/Χ.Α. Mid Cap Συνολικής Απόδοσης | 1,749.64 | 1,734.87 | 14.77 | 0.85% | | | 1,313.08 | 1,758.95 | 25.87% # |
| FTSE/Χ.Α.-Χ.Α.Κ. Τραπεζικός Δείκτης Συνολ. Απόδ. | 351.84 | 356.37 | -4.53 | -1.27% | | | 283.07 | 421.45 | 2.26% # |
| Ελληνικός Δείκτης Mid & Small Cap | 1,366.18 | 1,377.82 | -11.64 | -0.84% | 1,365.59 | 1,382.57 | 1,110.37 | 1,418.18 | 13.61% # |
| FTSE/Χ.Α. Τράπεζες | 530.76 | 537.60 | -6.84 | -1.27% | 528.59 | 542.80 | 405.46 | 639.42 | 2.27% # |
| FTSE/Χ.Α. Ασφάλειες | 2,017.05 | 2,017.05 | 0.00 | 0.00% | 1,993.13 | 2,025.02 | 1,909.42 | 2,192.44 | 5.64% # |
| FTSE/Χ.Α. Χρηματοοικονομικές Υπηρεσίες | 824.23 | 815.03 | 9.20 | 1.13% | 814.45 | 824.53 | 679.98 | 843.74 | 7.89% # |
| FTSE/Χ.Α. Βιομηχανικά Προϊόντα & Υπηρεσίες | 3,565.85 | 3,643.69 | -77.84 | -2.14% | 3,565.85 | 3,664.69 | 2,762.19 | 3,829.10 | 21.58% # |
| FTSE/Χ.Α. Εμπόριο | 52.99 | 55.14 | -2.15 | -3.90% | 52.85 | 55.23 | 46.54 | 58.49 | 6.90% # |
| FTSE/Χ.Α. Ακίνητης Περιουσίας | 4,942.11 | 5,031.58 | -89.47 | -1.78% | 4,942.11 | 5,031.58 | 4,187.35 | 5,277.93 | 2.42% # |
| FTSE/Χ.Α. Καταναλωτικά Προϊόντα & Υπηρεσίες | 8,163.61 | 8,372.70 | -209.09 | -2.50% | 8,163.23 | 8,407.30 | 6,939.31 | 9,231.17 | 4.90% # |
| FTSE/Χ.Α. Τρόφιμα & Ποτά | 10,929.79 | 11,022.54 | -92.75 | -0.84% | 10,929.79 | 11,037.02 | 9,045.03 | 11,181.35 | 10.57% # |
| FTSE/Χ.Α. Πρώτες Ύλες | 7,541.23 | 7,895.74 | -354.51 | -4.49% | 7,511.90 | 7,977.55 | 5,233.31 | 8,597.84 | 22.55% # |
| FTSE/Χ.Α. Κατασκευές & Υλικά | 3,328.93 | 3,327.12 | 1.81 | 0.05% | 3,326.88 | 3,354.67 | 2,565.75 | 3,403.47 | 20.57% # |
| FTSE/Χ.Α. Ενέργεια | 3,359.40 | 3,410.21 | -50.81 | -1.49% | 3,359.40 | 3,415.77 | 2,835.10 | 3,547.95 | 13.31% # |
| FTSE/Χ.Α. Ταξίδια & Αναψυχή | 1,922.95 | 1,953.25 | -30.30 | -1.55% | 1,922.83 | 1,977.25 | 1,540.34 | 2,009.99 | 10.99% # |
| FTSE/Χ.Α. Τεχνολογία | 1,352.89 | 1,326.52 | 26.37 | 1.99% | 1,324.66 | 1,358.54 | 1,043.00 | 1,367.97 | 23.85% # |
| FTSE/Χ.Α. Τηλεπικοινωνίες | 4,031.89 | 4,120.20 | -88.31 | -2.14% | 4,030.49 | 4,162.86 | 3,294.37 | 4,167.74 | 10.63% # |
| FTSE/Χ.Α. Υπηρεσίες Κοινής Ωφέλειας | 4,972.31 | 5,024.56 | -52.25 | -1.04% | 4,972.31 | 5,059.70 | 4,264.97 | 5,372.86 | 8.03% # |
| FTSE/Χ.Α. Υγεία | 499.17 | 485.18 | 13.99 | 2.88% | 480.51 | 501.51 | 396.54 | 527.17 | 12.63% # |
| Δείκτης Όλων των Μετοχών Χ.Α. | 213.17 | 215.96 | -2.79 | -1.29% | 213.17 | 213.17 | 175.88 | 220.19 | 13.66% # |
| Ελληνικός Δείκτης Εταιρικών Ομολόγων | 126.03 | 125.92 | 0.10 | 0.08% | | | 122.29 | 126.03 | 3.25% # |
| Ελληνικός Δείκτης Τιμών Εταιρικών Ομολόγων | 95.72 | 95.67 | 0.05 | 0.06% | | | 93.98 | 95.74 | 2.00% # |

Σημείωση 1: Το κλείσιμο των Δεικτών FTSE/Med 100, Ελληνικός Δείκτης Εταιρικών Ομολόγων και, Ελληνικός Δείκτης Τιμών Εταιρικών Ομολόγων αφορούν την συνεδρίαση της 21/05/2021.

Σημείωση 2: Ο Ελληνικός Δείκτης Mid & Small Cap είναι Customized δείκτης υπολογιζόμενος από το Χρηματιστήριο Αθηνών.

Αναλυτικά Στοιχεία Συναλλαγών Αγοράς Χρεογράφων

| | Όλα τα Χρεόγραφα | Κύρια Αγορά | Επιτήρηση | Διαπραγματεύσιμα Αμοιβαία Κεφάλαια |
|--|------------------|-------------|-----------|------------------------------------|
| Σύνολα | 127 | 112 | 14 | 1 |
| Ανοδικές / Καθοδικές / Σταθερές: | 43 / 67 / 17 | 39 / 65 / 8 | 3 / 2 / 9 | 1 / 0 / 0 |
| Κεφαλαιοποίηση Χ.Α. (εκατ €) ** | 60,594.05 | 60,420.87 | 173.18 | |
| Μέση Ημερήσια Αξία Συν/γών (χιλ. €) | 81,320.66 | 81,200.23 | 183.49 | 20.79 |
| Αξία Συναλλαγών | 91,360.73 | 91,182.96 | 176.78 | 0.99 |
| Κύριος Πίνακας: | 84,297.49 | 84,119.71 | 176.78 | 0.99 |
| Προσυμφωνημένων Συναλλαγών 6_1_2_3: | 7,063.25 | 7,063.25 | 0.00 | 0.00 |
| Πίνακας Εκποιήσεων: | 0.00 | 0.00 | 0.00 | 0.00 |
| Πίνακας Ειδικών Όρων: | 0.00 | 0.00 | 0.00 | 0.00 |
| Μέσος Ημερήσιος Όγκος Συναλλαγών | 42,221,953 | 40,988,933 | 1,277,020 | 1,040 |
| Όγκος Συναλλαγών | 53,570,090 | 52,285,412 | 1,284,632 | 46 |
| Κύριος Πίνακας: | 48,010,633 | 46,725,955 | 1,284,632 | 46 |
| Προσυμφωνημένων Συναλλαγών 6_1_2_3: | 5,559,457 | 5,559,457 | 0 | 0 |
| Πίνακας Εκποιήσεων: | 0 | 0 | 0 | 0 |
| Πίνακας Ειδικών Όρων: | 0 | 0 | 0 | 0 |
| Μέσο Ημερήσιο Πλήθος Πράξεων | 37,126 | 36,878 | 245 | 3 |
| Αριθμός Πράξεων | 37,064 | 36,783 | 280 | 1 |
| Κύριος Πίνακας: | 37,052 | 36,771 | 280 | 1 |
| Προσυμφωνημένων Συναλλαγών 6_1_2_3: | 12 | 12 | 0 | 0 |
| Πίνακας Εκποιήσεων: | 0 | 0 | 0 | 0 |
| Πίνακας Ειδικών Όρων: | 0 | 0 | 0 | 0 |

Στοιχεία Συναλλαγών Κλάδων Χρηματιστηρίου Αθηνών & Χρηματοοικονομικών Προϊόντων (Δ.Α.Κ.)

| Κωδικός | Κλάδοι | Ανοδικές / Καθοδικές / Σταθερές | Αριθμός Πράξεων | Όγκος Συναλλαγών | Αξία Συναλλαγών | % στη Συνολική Αξία |
|---------|---|---------------------------------|-----------------|------------------|-----------------|---------------------|
| 12000 | - Χρηματοοικονομικά Προϊόντα | 1 / 0 / 0 | 1 | 46 | 991.76 | 0.00% |
| 3510 | - Ακίνητη Περιουσία | 3 / 4 / 0 | 778 | 342,402 | 2,380,135.38 | 2.61% |
| 3030 | - Ασφάλειες | 0 / 1 / 1 | 50 | 9,981 | 49,249.76 | 0.05% |
| 5020 | - Βιομηχανικά Προϊόντα & Υπηρεσίες | 5 / 14 / 1 | 3,049 | 1,399,191 | 4,646,510.47 | 5.09% |
| 4040 | - Εμπόριο | 2 / 4 / 1 | 492 | 118,838 | 410,754.56 | 0.45% |
| 6010 | - Ενέργεια | 2 / 2 / 0 | 857 | 243,317 | 2,194,562.14 | 2.40% |
| 4020 | - Καταναλωτικά Προϊόντα & Υπηρεσίες | 2 / 4 / 1 | 2,864 | 582,245 | 7,788,702.65 | 8.53% |
| 5010 | - Κατασκευές & Υλικά Κατασκευών | 3 / 7 / 2 | 1,991 | 1,025,298 | 4,555,708.39 | 4.99% |
| 4030 | - Μέσα Ενημέρωσης | 1 / 0 / 0 | 8 | 6,486 | 2,162.92 | 0.00% |
| 4520 | - Προσωπική Φροντίδα, Φάρμακα & Παντοπωλεία | 0 / 2 / 1 | 150 | 45,203 | 286,235.68 | 0.31% |
| 5510 | - Πρώτες Ύλες | 3 / 9 / 3 | 1,451 | 792,938 | 1,825,538.02 | 2.00% |
| 4050 | - Ταξίδια και Αναψυχή | 4 / 2 / 2 | 1,523 | 785,757 | 3,598,340.42 | 3.94% |
| 1010 | - Τεχνολογία | 6 / 4 / 0 | 1,187 | 430,178 | 1,431,167.55 | 1.57% |
| 1510 | - Τηλεπικοινωνίες | 1 / 2 / 1 | 2,943 | 757,491 | 8,674,206.66 | 9.49% |
| 3010 | - Τράπεζες | 2 / 4 / 0 | 16,412 | 44,888,185 | 47,072,845.23 | 51.52% |
| 4510 | - Τρόφιμα, Ποτά & Καπνοβιομηχανίες | 1 / 4 / 3 | 93 | 11,114 | 79,333.58 | 0.09% |
| 2010 | - Υγεία | 3 / 0 / 1 | 97 | 73,517 | 110,831.36 | 0.12% |
| 6510 | - Υπηρεσίες Κοινής Ωφέλειας | 1 / 4 / 0 | 2,396 | 683,962 | 5,296,489.60 | 5.80% |
| 3020 | - Χρηματοοικονομικές Υπηρεσίες | 3 / 0 / 0 | 722 | 1,373,941 | 956,965.71 | 1.05% |

Οι 10 Μετοχές με τη μεγαλύτερη Άνοδο & Πτώση

Κύρια Αγορά

| Μετοχές με τη μεγαλύτερη Θετική μεταβολή τιμής | Τιμή κλεισ. | Μεταβ. | Μετοχές με τη μεγαλύτερη Αρνητική μεταβολή τιμής | Τιμή κλεισ. | Μεταβ. |
|--|-------------|---------|--|-------------|----------|
| EPSILON NET (ΚΟ) | 6 | 5.26% # | ΛΑΝΑΚΑΜ (ΚΟ) | 0.965 | -8.96% α |
| CPI (ΚΟ) | 0.67 | 4.69% # | ΒΙΟΚΑΡΠΕΤ (ΚΟ) | 1.17 | -8.59% α |
| ΑΒΑΞ Α.Ε. (ΚΟ) | 1.214 | 4.65% # | ΧΑΪΔΕΜΕΝΟΣ (ΚΟ) | 0.72 | -7.10% α |
| ΑΤΤΙΚΑ BANK Α.Τ.Ε. (ΚΟ) | 0.1572 | 3.29% # | INFORM Π. ΛΥΚΟΣ (ΚΟ) | 1.565 | -5.15% α |
| QUEST ΣΥΜΜΕΤΟΧΩΝ (ΚΟ) | 13.2 | 3.13% # | ΒΙΟΗΑΛCO SA/ΝV (ΚΑ) | 4.56 | -4.80% α |
| MARFIN INVESTMENT GROUP (ΚΟ) | 0.0258 | 2.38% # | FOURLIS ΣΥΜΜΕΤΟΧΩΝ (ΚΟ) | 4.17 | -4.58% α |
| ΡΕΒΟΪΛ (ΚΟ) | 1.47 | 2.08% # | ΕΘΝΙΚΗ ΤΡΑΠΕΖΑ (ΚΟ) | 2.35 | -4.00% α |
| SPACE HELLAS (ΚΟ) | 7.86 | 2.08% # | ΒΥΤΕ COMPUTER (ΚΟ) | 2.31 | -3.35% α |
| ΜΟΥΖΑΚΗΣ (ΚΟ) | 0.6 | 2.04% # | INTEΑΛ ΟΜΙΛΟΣ (ΚΟ) | 3.79 | -2.82% α |
| ΑΤΤΙΚΑ ΣΥΜΜΕΤΟΧΩΝ (ΚΟ) | 1.02 | 2.00% # | ΑΕΡΟΠΟΡΙΑ ΑΙΓΑΙΟΥ (ΚΟ) | 5.2 | -2.80% α |

| Μετοχές με τη μεγαλύτερη Αξία Συναλλαγών | Αξία (χιλ. €) | Μεταβ. | Μετοχές με το μεγαλύτερο Όγκο Συναλλαγών | Όγκος | Μεταβ. |
|--|---------------|----------|--|------------|----------|
| ALPHA ΥΠΗΡΕΣΙΩΝ ΣΥΜΜ (ΚΟ) | 21,040.58 | 1.05% # | ALPHA ΥΠΗΡΕΣΙΩΝ ΣΥΜΜ (ΚΟ) | 20,855,390 | 1.05% # |
| EUROBANK HOLDINGS (ΚΟ) | 13,519.90 | -0.66% α | EUROBANK HOLDINGS (ΚΟ) | 17,178,187 | -0.66% α |
| ΟΤΕ (ΚΟ) | 8,262.83 | -2.17% α | ΠΕΙΡΑΙΩΣ FINANCIAL HOLD (ΚΟ) | 3,298,156 | -2.15% α |
| JUMBO (ΚΟ) | 7,692.06 | -2.70% α | ΕΘΝΙΚΗ ΤΡΑΠΕΖΑ (ΚΟ) | 3,115,815 | -4.00% α |
| ΕΘΝΙΚΗ ΤΡΑΠΕΖΑ (ΚΟ) | 7,392.81 | -4.00% α | MARFIN INVESTMENT GROUP (ΚΟ) | 1,158,624 | 2.38% # |
| ΠΕΙΡΑΙΩΣ FINANCIAL HOLD (ΚΟ) | 5,028.34 | -2.15% α | ΕΛΒΑΛΧΑΛΚΟΡ (ΚΟ) | 574,109 | -2.68% α |
| ΟΠΑΠ (ΚΟ) | 3,239.70 | -1.46% α | ΟΤΕ (ΚΟ) | 561,487 | -2.17% α |
| ΔΕΗ (ΚΟ) | 3,115.50 | -0.67% α | JUMBO (ΚΟ) | 514,506 | -2.70% α |
| ΜΥΤΙΛΗΝΑΙΟΣ (ΚΟ) | 3,054.43 | -2.78% α | ΑΤΤΙΚΑ BANK Α.Τ.Ε. (ΚΟ) | 439,208 | 3.29% # |
| LAMDA DEVELOPMENT(ΚΟ) | 2,329.80 | -2.02% α | ΑΒΑΞ Α.Ε. (ΚΟ) | 361,331 | 4.65% # |

Σημείωση: Απεικονίζονται οι Μετοχές που δεν ανήκουν στην Κατηγορία Επιτήρησης και πραγματοποιήσαν κατά τη διάρκεια της συνεδρίασης Αξία Συναλλαγών μεγαλύτερη από 10,000 Ευρώ.

Αναλυτικά Στοιχεία Συναλλαγών Αγοράς Παραγώγων

| | Αριθμός Πράξεων | Όγκος | Ανοικτές θέσεις |
|--------------------------------|-----------------|--------|-----------------|
| Σ.Μ.Ε. σε Δείκτες | 160 | 642 | 5,752 |
| FTSE/X.A. Large Cap | 160 | 642 | 5,752 |
| Σ.Μ.Ε. σε Μετοχές | 1,581 | 59,632 | 757,093 |
| ΑΔΜΗΕ ΣΥΜΜΕΤΟΧΩΝ Α.Ε. (ΚΟ) | 69 | 404 | 7,786 |
| ΑΛΡΗΑ ΥΠΗΡΕΣΙΩΝ ΣΥΜΜ (ΚΟ) | 336 | 8,389 | 58,707 |
| ΑΤΤΙΚΑ ΒΑΝΚ Α.Τ.Ε. (ΚΟ) | 0 | 0 | 465 |
| COCA-COLA HBC AG (ΚΟ) | 2 | 10 | 64 |
| CENERGY HOLDINGS (ΚΑ) | 16 | 139 | 8,545 |
| ΕΛΛΑΚΤΩΡ (ΚΟ) | 7 | 57 | 6,172 |
| EUROBANK HOLDINGS (ΚΟ) | 149 | 5,004 | 69,898 |
| ΕΥΔΑΠ (ΚΟ) | 20 | 97 | 1,940 |
| FOURLIS ΣΥΜΜΕΤΟΧΩΝ (ΚΟ) | 24 | 90 | 982 |
| ΓΕΚ ΤΕΡΝΑ (ΚΟ) | 43 | 198 | 9,096 |
| ΕΛΛΗΝ. ΧΡΗΜΑΤΙΣΤΗΡΙΑ-Χ.Α. (ΚΟ) | 33 | 142 | 3,012 |
| ΕΛΛΗΝΙΚΑ ΠΕΤΡΕΛΑΙΑ (ΚΟ) | 12 | 44 | 2,523 |
| INTRACOM HOLDINGS (ΚΟ) | 49 | 211 | 3,904 |
| JUMBO (ΚΟ) | 75 | 245 | 1,268 |
| LAMDA DEVELOPMENT(ΚΟ) | 20 | 25 | 4,919 |
| MARFIN INVESTMENT GROUP (ΚΟ) | 7 | 170 | 41,802 |
| ΜΟΤΟΡ ΟΪΛ (ΚΟ) | 4 | 17 | 3,136 |
| ΜΥΤΙΛΗΝΑΙΟΣ (ΚΟ) | 57 | 194 | 6,014 |
| ΕΘΝΙΚΗ ΤΡΑΠΕΖΑ (ΚΟ) | 222 | 5,210 | 42,630 |
| ΟΠΑΠ (ΚΟ) | 32 | 89 | 1,591 |
| ΟΤΕ (ΚΟ) | 108 | 481 | 4,472 |
| ΟΛΠ (ΚΟ) | 0 | 0 | 284 |
| ΠΕΙΡΑΙΩΣ FINANCIAL HOLD (ΚΟ) | 113 | 37,522 | 447,249 |
| ΔΕΗ (ΚΟ) | 107 | 672 | 20,293 |
| ΤΕΡΝΑ ΕΝΕΡΓΕΙΑΚΗ (ΚΟ) | 24 | 75 | 2,603 |
| ΤΙΤΑΝ CEMENT (ΚΑ) | 7 | 20 | 801 |
| ΒΙΟΗΑΛCO SA/NV (ΚΑ) | 45 | 127 | 6,937 |
| Δικαιώματα σε Δείκτες | 9 | 87 | 961 |
| FTSE/X.A. Large Cap | 9 | 87 | 961 |
| Δικαιώματα σε Μετοχές | 9 | 33 | 707 |
| ΑΛΡΗΑ ΥΠΗΡΕΣΙΩΝ ΣΥΜΜ (ΚΟ) | 0 | 0 | 10 |
| ΕΘΝΙΚΗ ΤΡΑΠΕΖΑ (ΚΟ) | 0 | 0 | 305 |
| ΟΠΑΠ (ΚΟ) | 0 | 0 | 65 |
| ΟΤΕ (ΚΟ) | 4 | 8 | 63 |
| ΠΕΙΡΑΙΩΣ FINANCIAL HOLD (ΚΟ) | 0 | 0 | 0 |
| ΔΕΗ (ΚΟ) | 5 | 25 | 264 |
| Συνολική Δραστηριότητα | 1,759 | 60,394 | 764,513 |

| Πληθός Χρεογράφων | Όνομ. Αξία | Μερίσματα [1] | | | Ημερ. Τελευτ. Αποκοπής | | Σημ. | Χρεόγραφο | Τιμή κλεισίματος | % μεταβ. | Προηγ. Κλεισίμο- ημ/τία | Άνοιγμα | Κατωτ Τιμή | Ανωτ Τιμή | Τελ Σταθμ Τιμή | Τελευταία ζήτηση [7] | Τελευταία προσφορά [7] | Ρ/Ε μετά φ. | Χρήσιμ. | Όγκος | Πράξεις | Αξία Συναλλαγών[8] | Χ.Α. Εταιρείας (χιλ. €) [3,5] | Χαμηλό έτους | Υψηλό έτους | Κλάδος [4] |
|-------------------|------------|---------------|------|------|------------------------|------------|------|----------------|------------------|----------|-------------------------|------------|------------|-----------|----------------|----------------------|------------------------|-------------|---------|-------|---------|--------------------|-------------------------------|--------------|-------------|------------|
| | | 2018 | 2019 | 2020 | Μέρισμα [2] | Δικαιώμα | | | | | | | | | | | | | | | | | | | | |
| 766,000 | 1.00 | --- | --- | --- | 01/07/2004 | 11/12/2012 | 5193 | ΤΡΙΑ ΑΛΦΑ (ΚΟ) | 7 | --- | 7 | 24/05/2021 | --- | --- | --- | --- | 100@6.00 | --- | 2020 | --- | --- | --- | 5,940.20 | 7 | 7 | 55101020 |
| 245,000 | 1.00 | --- | --- | --- | 19/07/2010 | 11/12/2012 | 5194 | ΤΡΙΑ ΑΛΦΑ (ΠΟ) | 2.36 | --- | 2.36 | 24/05/2021 | --- | --- | --- | --- | 200@1.92 | --- | 2020 | --- | --- | --- | 5,940.20 | 1.41 | 3.64 | 55101020 |

Κατάσταση σε Αναστολή

| | | | | | | | | | | | | | | | | | | | | | | | | | | |
|-------------|-------|--------|-----|-----|------------|------------|------|--------------------------|--------|-----|--------|------------|-----|-----|-----|-----|------------|-------------|-----|-----|-----|-----|------------|--------|--------|----------|
| 5,867,311 | 0.300 | --- | --- | --- | 11/08/2010 | 28/04/2017 | 5243 | DIONIC (ΚΟ) | 0.11 | --- | 0.11 | 30/06/2020 | --- | --- | --- | --- | --- | --- | --- | --- | --- | --- | 645.40 | 0.11 | 0.11 | 50205010 |
| 21,820,410 | 0.800 | --- | --- | --- | 22/05/2008 | 02/08/2011 | 5174 | EUROMEDICA (ΚΟ) | 0.448 | --- | 0.448 | 30/04/2018 | --- | --- | --- | --- | --- | --- | --- | --- | --- | --- | 9,775.54 | 0.448 | 0.448 | 20101010 |
| 66,948,210 | 0.300 | --- | --- | --- | 22/09/2015 | 22/09/2015 | 5179 | FOLLI-FOLLIE (ΚΟ) | 4.8 | --- | 4.8 | 24/05/2018 | --- | --- | --- | --- | --- | --- | --- | --- | --- | --- | 321,351.41 | 4.8 | 4.8 | 40401030 |
| 343,582,558 | 0.300 | --- | --- | --- | 19/09/2016 | 19/09/2016 | 5251 | FORTHNET (ΚΟ) | 0.3 | --- | 0.3 | 22/04/2021 | --- | --- | --- | --- | 3000@0.290 | 34000@0.318 | --- | --- | --- | --- | 103,074.77 | 0.272 | 0.31 | 15102015 |
| 12,417,000 | 0.310 | 0.0205 | --- | --- | 27/08/2019 | 28/08/2017 | 5233 | MLS ΠΛΗΡΟΦΟΡΙΚΗ (ΚΟ) | 0.57 | --- | 0.57 | 12/05/2020 | --- | --- | --- | --- | --- | --- | --- | --- | --- | --- | 7,077.69 | 0.57 | 0.57 | 10101015 |
| 33,301,715 | 0.320 | --- | --- | --- | 27/06/2003 | 08/07/2009 | 5241 | ΑΕΓΕΚ (ΚΟ) | 0.035 | --- | 0.035 | 25/06/2020 | --- | --- | --- | --- | --- | --- | --- | --- | --- | --- | 1,165.56 | 0.035 | 0.035 | 50101010 |
| 77,126,446 | 0.340 | --- | --- | --- | 23/05/2005 | 18/08/2011 | 5206 | Γ.Ε. ΔΗΜΗΤΡΙΟΥ (ΚΟ) | 0.0125 | --- | 0.0125 | 30/04/2019 | --- | --- | --- | --- | --- | --- | --- | --- | --- | --- | 964.08 | 0.0125 | 0.0125 | 40202020 |
| 7,085,888 | 1.59 | --- | --- | --- | 02/07/1996 | 06/09/2010 | 5216 | ΕΛΒΙΕΜΕΚ (ΚΟ) | 2.6 | --- | 2.6 | 30/09/2019 | --- | --- | --- | --- | --- | --- | --- | --- | --- | --- | 18,423.31 | 2.6 | 2.6 | 35101010 |
| 25,179,640 | 0.600 | --- | --- | --- | 08/08/1994 | 19/09/2000 | 5191 | Ι. ΜΠΟΥΤΑΡΗΣ & ΥΙΟΣ (ΚΟ) | 0.026 | --- | 0.026 | 01/10/2018 | --- | --- | --- | --- | --- | --- | --- | --- | --- | --- | 742.45 | 0.026 | 0.026 | 45101015 |
| 1,540,000 | 0.600 | --- | --- | --- | 08/08/1994 | 19/09/2000 | 5192 | Ι. ΜΠΟΥΤΑΡΗΣ & ΥΙΟΣ (ΠΟ) | 0.057 | --- | 0.057 | 01/10/2018 | --- | --- | --- | --- | --- | --- | --- | --- | --- | --- | 742.45 | 0.057 | 0.057 | 45101015 |
| 31,543,600 | 0.420 | --- | --- | --- | 19/07/2010 | 19/12/2018 | 5205 | ΚΡΕΤΑ ΦΑΡΜ (ΚΟ) | 1.09 | --- | 1.085 | 30/04/2019 | --- | --- | --- | --- | --- | --- | --- | --- | --- | --- | 34,382.52 | 1.085 | 1.09 | 45102020 |
| 23,935,280 | 0.300 | --- | --- | --- | 29/06/2009 | 13/06/2000 | 5153 | ΝΑΥΤΕΜΠΟΡΙΚΗ (ΚΟ) | 0.107 | --- | 0.107 | 02/10/2017 | --- | --- | --- | --- | --- | --- | --- | --- | --- | --- | 2,561.07 | 0.107 | 0.107 | 40301030 |
| 23,463,874 | 0.800 | --- | --- | --- | 23/05/2003 | 21/12/1999 | 4918 | ΝΕΩΡΙΟΝ (ΚΟ) | 0.125 | --- | 0.125 | 30/08/2012 | --- | --- | --- | --- | --- | --- | --- | --- | --- | --- | 2,932.98 | 0.125 | 0.125 | 50206030 |
| 24,319,250 | 0.300 | --- | --- | --- | 09/07/2002 | 04/07/2007 | 5165 | ΠΡΟΟΔΕΥΤΙΚΗ (ΚΟ) | 0.21 | --- | 0.21 | 23/04/2021 | --- | --- | --- | --- | --- | --- | --- | --- | --- | --- | 5,107.04 | 0.18 | 0.3 | 50101010 |

Σημειώσεις Χρεογράφων

| Κωδικός | Κείμενο σημείωσης |
|---------|---|
| () | - Προσαρμοσμένα Μέρισματα λόγω διανομής Δωρεάν μετοχών. |
| * | - Τελευταία προσαρμοσμένη τιμή κλεισίματος. |
| [1] | - Καθαρά μερίσματα. |
| [2] | - Στη στήλη "Ημερ. Αποκοπής τελευταίου δικαιώματος" αναφέρεται η Ημερομηνία εισαγωγής για Νέες Εταιρείες. |
| [3] | - Η Χρηματιστηριακή αξία αναφέρεται στο σύνολο των μετοχών |
| [4] | - Η κωδικοποίηση των Κλάδων Οικονομικής Δραστηριότητας του Χ.Α. παρουσιάζονται στο Παράρτημα Α |
| [5] | - Η Χρηματιστηριακή Αξία αναφέρεται στο σύνολο των κατηγοριών μετοχών (εφόσον έχουν εισαχθεί περισσότερες της μιας κατηγορίες) και δεν αναφέρεται σε επιμέρους κατηγορίες μετοχών μιας εταιρείας. |
| [6] | - Ρ/Ε μεγαλύτερο του 100 |
| [7] | - Τελευταία εικόνα του Βιβλίου Εντολών πριν το τέλος της συνεδρίασης |
| [8] | - Στην Αξία Συναλλαγών των Μετοχών περιλαμβάνονται όλοι οι τύποι Πακέτων |
| 4750 | - Μεταφορά στην Κατηγορία Επιτήρησης από 8/4/2011. |
| 4887 | - Μεταφορά στην Κατηγορία Επιτήρησης από 10/4/2012. |
| 4912 | - Μεταφορά στην κατηγορία Επιτήρησης από 31/7/2012. |
| 4918 | - Αναστολή διαπραγμάτευσης από 31/8/2012. |
| 4955 | - Μεταφορά στην Επιτήρηση από 5/4/2013. |
| 4957 | - Μεταφορά στην Επιτήρηση από 5/4/2013. |
| 4958 | - Μεταφορά στην Επιτήρηση από 5/4/2013. |
| 4959 | - Μεταφορά στην Επιτήρηση από 5/4/2013. |
| 5093 | - Μεταφορά στην Κατηγορία Επιτήρησης από 8/4/2015. |
| 5112 | - Μεταφορά στην Κατηγορία Επιτήρησης από 15/04/2016. |
| 5115 | - Μεταφορά στην Κατηγορία Επιτήρησης από 15/04/2016. |
| 5141 | - Μεταφορά στην Κατηγορία Επιτήρησης από 10/05/2017. |
| 5153 | - Αναστολή διαπραγμάτευσης από 03/10/2017. |
| 5160 | - Μεταφορά στην Κατηγορία Επιτήρησης από 15/04/2016. |
| 5162 | - Μεταφορά στην Κατηγορία Επιτήρησης από 21/12/2009. |
| 5165 | - Μεταφορά στην Κατηγορία Επιτήρησης από 15/02/2018. |
| 5174 | - Αναστολή διαπραγμάτευσης από 02/05/2018. |
| 5178 | - Μεταφορά στην Κατηγορία Επιτήρησης από 11/05/2018. |
| 5179 | - Αναστολή διαπραγμάτευσης από 25/05/2018. |
| 5191 | - Αναστολή διαπραγμάτευσης από 02/10/2018. |
| 5192 | - Αναστολή διαπραγμάτευσης από 02/10/2018. |
| 5193 | - Μεταφορά στην κατηγορία Επιτήρησης από 25/10/2018. |
| 5194 | - Μεταφορά στην κατηγορία Επιτήρησης από 25/10/2018. |
| 5197 | - Μεταφορά στην κατηγορία Επιτήρησης από 07/11/2018. |
| 5205 | - Αναστολή διαπραγμάτευσης από 02/05/2019. |
| 5206 | - Αναστολή διαπραγμάτευσης από 02/05/2019. |
| 5216 | - Αναστολή διαπραγμάτευσης από 01/10/2019. |
| 5232 | - Μεταφορά στην Κατηγορία Επιτήρησης από 08/04/2011. |
| 5233 | - Αναστολή διαπραγμάτευσης από 13/05/2020. |
| 5241 | - Αναστολή διαπραγμάτευσης από 26/06/2020 |
| 5243 | - Αναστολή διαπραγμάτευσης από 01/07/2020. |
| 5245 | - Μεταφορά στη Κατηγορία Επιτήρησης από 09/07/2020. |
| 5246 | - Μεταφορά στην κατηγορία Επιτήρησης από 09/07/2020. |
| 5248 | - Μεταφορά στην κατηγορία Επιτήρησης από 06/09/2011. |
| 5251 | - Μεταφορά στην κατηγορία Επιτήρησης από τις 25/11/2011. |
| 5253 | - Μεταφορά στην Επιτήρηση από 14/5/2021. |

Στοιχεία Συναλλαγών Πακέτων

| Χρεόγραφο | Όγκος πακέτου | Τιμή πακέτου | Αξία πακέτου | Ωρα έγκρισης | Σημείωση |
|---------------------------|---------------|--------------|--------------|--------------|----------|
| ALPHA ΥΠΗΡΕΣΙΩΝ ΣΥΜΜ (ΚΟ) | 1,314,457 | 1.02 | 1,340,746.14 | 11:04:36 | 20 |
| ALPHA ΥΠΗΡΕΣΙΩΝ ΣΥΜΜ (ΚΟ) | 1,000,000 | 1.02 | 1,015,000.00 | 11:22:54 | 20 |
| ALPHA ΥΠΗΡΕΣΙΩΝ ΣΥΜΜ (ΚΟ) | 500,000 | 1.00 | 500,000.00 | 11:44:56 | 20 |
| EUROBANK HOLDINGS (ΚΟ) | 500,000 | 0.785 | 392,500.00 | 11:49:44 | 20 |
| ΕΘΝΙΚΗ ΤΡΑΠΕΖΑ (ΚΟ) | 150,000 | 2.40 | 360,300.00 | 12:12:14 | 20 |
| ALPHA ΥΠΗΡΕΣΙΩΝ ΣΥΜΜ (ΚΟ) | 1,000,000 | 1.01 | 1,009,500.00 | 13:12:56 | 20 |
| TITAN CEMENT (ΚΑ) | 20,000 | 17.86 | 357,200.00 | 14:11:23 | 20 |
| ALPHA ΥΠΗΡΕΣΙΩΝ ΣΥΜΜ (ΚΟ) | 500,000 | 1.00 | 500,750.00 | 14:15:33 | 20 |
| ΜΟΤΟΡ ΟΪΛ (ΚΟ) | 25,000 | 13.51 | 337,750.00 | 14:28:21 | 20 |
| JUMBO (ΚΟ) | 30,000 | 14.92 | 447,600.00 | 16:53:16 | 20 |
| JUMBO (ΚΟ) | 20,000 | 14.92 | 298,400.00 | 16:54:59 | 20 |
| ALPHA ΥΠΗΡΕΣΙΩΝ ΣΥΜΜ (ΚΟ) | 500,000 | 1.01 | 503,500.00 | 17:11:57 | 20 |

Σημειώσεις πακέτων

- 9 - Μέθοδος 6-1 / Ειδική Χρέωση
- 10 - Μέθοδος 6-1 / Ειδική Χρέωση, Αυθημερόν Διακανονισμός
- 14 - Μέθοδος 6-3 / Πακέτο Αποκατάστασης, Ατελής αγορά και Πώληση
- 18 - Μέθοδος 6-2 / SPOT 1
- 19 - Μέθοδος 6-2 / SPOT 2
- 20 - Μέθοδος 6-1 και Μέθοδος 6-1 Αυθημερόν Διακανονισμός
- 21 - Άλλη Προσυμφωνημένη

Στοιχεία Συναλλαγών Δικαιωμάτων

| Ημερ. αποκοπής | Έναρξη εξάσκησης | Λήξη εξάσκησης | Λήξη διαπραγμάτευσης | Δικαιώματα | Κατωτ Τιμή | Ανωτ Τιμή | Τιμή κλεισ. | Τελευταία ζήτηση | Τελευταία προσφορά | Όγκος | Πράξεις | Αξία Συναλλαγών |
|----------------|------------------|----------------|----------------------|------------|------------|-----------|-------------|------------------|--------------------|-------|---------|-----------------|
|----------------|------------------|----------------|----------------------|------------|------------|-----------|-------------|------------------|--------------------|-------|---------|-----------------|

Δεν υπάρχουν Συναλλαγές Δικαιωμάτων.

Στοιχεία Συναλλαγών Εκποιήσεων

| Χρεόγραφα | Τύπος Χρεογράφου | Όγκος Συναλλαγών | Αριθμός Πράξεων | Αξία Συναλλαγών | Σημείωση |
|-----------|------------------|------------------|-----------------|-----------------|----------|
|-----------|------------------|------------------|-----------------|-----------------|----------|

Δεν πραγματοποιήθηκαν Εκποιήσεις Μετοχών.

Σημειώσεις Εκποιήσεων

- 1 - Δημόσιος Ανοικτός Πλειστηριασμός
- 2 - Εκποίηση Ενσώματων Ονομαστικών Μετοχών
- 3 - Εκποίηση Αδιάθετων Κλασματικών Υπολοίπων

Στοιχεία Ενεργητικού Διαπραγματεύσιμων Αμοιβαίων Κεφαλαίων (Δ.Α.Κ.)

| | Ημερομηνία συναλλαγών | Δημιουργία / Εξαγορά | Αριθ. Μερ. (T-1) | Νέα Μερ. (T-1) | Εξαγορασθ. Μερ. (T-1) | Μερίδια (T) [1] | Αξία Ενεργητικού [2] | Καθαρή Τιμή | Μέρισμα /Μερίδιο | Ημερ. Αποκοπής |
|--------------------------------|-----------------------|----------------------|------------------|----------------|-----------------------|-----------------|----------------------|-------------|------------------|----------------|
| ALPHA ETF FTSE Athex Large Cap | 25/05/2021 | 5,000 | 853,597 | --- | --- | 853,597 | 18,459,600.00 | 21.6257 | 0.81 | 01/07/2020 |

Σημειώσεις Δ.Α.Κ.

[1] - Αριθμ. μεριδίων (T) = Αριθμ. μεριδίων (T-1) + Νεοεκδιθέντα μερίδια (T-1) - Εξαγορασθέντα μερίδια (T-1)

[2] - Περιλαμβάνονται και τα μερίδια που δημιουργήθηκαν / εξαγοράσθηκαν την ημέρα T-1.

| Περιγραφή | Στοιχεία |
|--|---|
| Όνομασία Δ.Α.Κ. | ALPHA ETF FTSE Athex Large Cap |
| Σύμβολο Δ.Α.Κ. (GR) | ΑΔΑΚ |
| Σύμβολο Δ.Α.Κ. (EN) | AETF |
| ISIN Δ.Α.Κ. | GRF000153004 |
| Κατηγορία Διαπραγμάτευσης | Διαπραγματέωσιμα Αμοιβαία Κεφάλαια (Δ.Α.Κ.) |
| Τύπος Δ.Α.Κ. | Μετοχών |
| Τρόπος διαχείρισης | Παθητικός |
| Επενδυτική Στρατηγική | Σκοπός της επενδυτικής πολιτικής του Αμοιβαίου Κεφαλαίου είναι η αναπαραγωγή της αποδόσεως του Δείκτη FTSE/X.A. Large Cap του Χρηματιστηρίου Αθηνών σε όρους Ευρώ, ακολουθώντας πλήρως και πανομοιότυπως τη σύνθεση του υποκείμενου Δείκτη. |
| Εκδότης | ΑΛΦΑ ASSET MANAGEMENT Α.Ε.Δ.Α.Κ. |
| Εταιρεία Διαχείρισης | ΑΛΦΑ ASSET MANAGEMENT Α.Ε.Δ.Α.Κ. |
| Ειδικοί Διαπραγματευτές | ΑΛΦΑ FINANCE Α.Χ.Ε.Π.Ε.Υ. , ΕΘΝΙΚΗ ΧΡΗΜΑΤΙΣΤΗΡΙΑΚΗ Α.Χ.Ε.Π.Ε.Υ. |
| Θεματοφύλακας | ΑΛΦΑ ΤΡΑΠΕΖΑ Α.Ε. |
| Σύμβολο Δείκτη (GR) | FTSE |
| Σύμβολο Δείκτη (EN) | FTSE |
| Όνομασία Δείκτη | FTSE/X.A. Large Cap |
| ISIN Δείκτη | GRI99201A006 |
| Κλάσμα Δείκτη [1] | 1/100 |
| Αρχική Τιμή Μεριδίου | 21.76 |
| Συνολικός Αριθμός Μεριδίων [2] | 853,597 |
| Ημερομηνία πρώτης Έκδοσης | 14/01/2008 |
| Ημερομηνία έναρξης Διαπραγμάτευσης | 24/01/2008 |
| Νόμισμα Διαπραγμάτευσης | ΕΥΡΩ |
| Νόμισμα Ενεργητικού | ΕΥΡΩ |
| Αρχική Αξία Ενεργητικού [3] | 3,000,000.00 |
| Αριθμ. Μεριδίων για Δημιουργία-Εξαγορά [4] | 5,000 |
| Αμοιβή Διαχείρισης | 0.375 |

Σημειώσεις Δ.Α.Κ.

[1] - Το κλάσμα της τιμής του δείκτη που αποτελεί η τιμή της πρώτης έκδοσης

[2] - Ο αριθμός μεριδίων που διαπραγματεύθηκαν στο Χρηματιστήριο την ημέρα T

[3] - Η αξία του ενεργητικού κατά την έκδοση

[4] - Ο αριθμός μεριδίων που απαιτείται κατά τη διαδικασία δημιουργίας εξαγοράς

ΑΝΑΚΟΙΝΩΣΕΙΣ

ΓΝΩΣΤΟΠΟΙΗΣΕΙΣ ΕΤΑΙΡΕΙΩΝ

From: JUMBO Α.Ε.Ε.
Posted At: 24 May 2021 17:22
Conversation: Ανακοίνωση ανάκλησης της πρόσκλησης σε Τακτική Γενική Συνέλευση της 2 Ιουνίου 2021
Posted To: DOLAnnouncements2
Subject: Ανακοίνωση ανάκλησης της πρόσκλησης σε Τακτική Γενική Συνέλευση της 2 Ιουνίου 2021

Η ανώνυμη εταιρεία «JUMBO ΑΝΩΝΥΜΗ ΕΜΠΟΡΙΚΗ ΕΤΑΙΡΕΙΑ» (η Εταιρεία) ενημερώνει ότι το Διοικητικό Συμβούλιο της Εταιρείας με απόφαση του της 24 Μαΐου 2021 αποφάσισε την ανάκληση της δημοσιευθείσας πρόσκλησης και ακύρωση της Τακτικής Γενικής Συνέλευσης της 2 Ιουνίου 2021. Θα ακολουθήσει νέα πρόσκληση των μετόχων σε Τακτική Γενική Συνέλευση σε νέα ημερομηνία.

From: JUMBO A.E.E.
Posted At: 24 May 2021 17:27
Conversation: Επικαιροποιημένο Οικονομικό Ημερολόγιο
Posted To: DOLAnnouncements2

Subject: Επικαιροποιημένο Οικονομικό Ημερολόγιο

Στο πλαίσιο της ορθής, έγκαιρης και έγκυρης ενημέρωσης του επενδυτικού κοινού, σύμφωνα με τις διατάξεις των άρθρων 4.1.2 και 4.1.3.15.1 του Κανονισμού του Χρηματιστηρίου Αθηνών, γνωστοποιείται το Επικαιροποιημένο Οικονομικό Ημερολόγιο της ανώνυμης εταιρείας «JUMBO ΑΝΩΝΥΜΗ ΕΜΠΟΡΙΚΗ ΕΤΑΙΡΕΙΑ» (η Εταιρεία):

Ημερομηνία Ετήσιας Τακτικής Γενικής Συνέλευσης των μετόχων: 15.06.2021.

Η Εταιρεία διατηρεί το δικαίωμα να μεταβάλει την προαναφερόμενη ημερομηνία. Στην περίπτωση αυτή, θα ενημερώσει εγκαίρως το επενδυτικό κοινό.

Αθήνα, 24 Μαΐου 2021
JUMBO ΑΝΩΝΥΜΗ ΕΜΠΟΡΙΚΗ ΕΤΑΙΡΕΙΑ

From: JUMBO Α.Ε.Ε.
Posted At: 24 May 2021 17:38
Conversation: ΑΝΑΚΟΙΝΩΣΗ ΓΙΑ ΤΗΝ ΠΡΟΑΝΑΓΓΕΛΙΑ ΓΕΝΙΚΗΣ ΣΥΝΕΛΕΥΣΗΣ
Posted To: DOLAnnouncements2

Subject: ΑΝΑΚΟΙΝΩΣΗ ΓΙΑ ΤΗΝ ΠΡΟΑΝΑΓΓΕΛΙΑ ΓΕΝΙΚΗΣ ΣΥΝΕΛΕΥΣΗΣ

Πρόσκληση Γενικής Συνέλευσης 15.06.2021

[Πρόσκληση Γενικής Συνέλευσης 15.06.2021](#)

From: ΕΛΛΗΝΙΚΑ ΧΡΗΜΑΤΙΣΤΗΡΙΑ Α.Ε.
Posted At: 24 May 2021 17:54
Conversation: Συναλλαγές της Εθνικής Τράπεζας
Posted To: DOLAnnouncements2

Subject: Συναλλαγές της Εθνικής Τράπεζας

Η Εταιρία Ελληνικά Χρηματιστήρια-Χρηματιστήριο Αθηνών Α.Ε. Συμμετοχών (ATHEX) ανακοινώνει σύμφωνα με τον Ν.3556/2007 και τις διατάξεις του Κανονισμού (ΕΕ) 596/2014 του Ευρωπαϊκού Κοινοβουλίου και του Συμβουλίου ότι η Εθνική Τράπεζα την ενημέρωσε ότι πραγματοποίησε τις εξής συναλλαγές:

| α/α | Ημερομηνία γνωστοποίησης στην ATHEX | Ημερομηνία συναλλαγής | Είδος συναλ. | Ποσότητα | Χρηματοπιστωτικό μέσο | Συνολική αξία (ευρώ) |
|-----|-------------------------------------|-----------------------|--------------|----------|-----------------------|----------------------|
| 1 | 21.05.2021 | 20.05.2021 | Αγορά | 1.300 | Μετοχές ΕΧΑΕ (κο) | 5.343,00 |
| 2 | 24.05.2021 | 21.05.2021 | Αγορά | 14.000 | Μετοχές ΕΧΑΕ (κο) | 57.541,32 |

Η γνωστοποίηση εκ μέρους της Εθνικής Τράπεζας προς την εταιρεία και ακολούθως από την εταιρία προς τις αρχές της Κεφαλαιαγοράς, γίνεται επειδή ο κ. Ιωάννης Κυριακόπουλος είναι μέλος της Διευρυμένης Εκτελεστικής Επιτροπής της Εθνικής Τράπεζας ενώ κατέχει ταυτόχρονα τη θέση του Μη Εκτελεστικού Μέλους του Δ.Σ. της ATHEX (υπόχρεο πρόσωπο με βάση το Ν.3340/2005).

From: ΕΛΒΑΛΧΑΛΚΟΡ Ε.Β. ΧΑΛΚΟΥ & ΑΛΟΥΜΙΝΙΟΥ Α.Ε.
Posted At: 24 May 2021 18:25
Conversation: ΑΝΑΚΟΙΝΩΣΗ ΓΙΑ ΤΙΣ ΑΠΟΦΑΣΕΙΣ ΓΕΝΙΚΗΣ ΣΥΝΕΛΕΥΣΗΣ
Posted To: DOLAnnouncements2
Subject: ΑΝΑΚΟΙΝΩΣΗ ΓΙΑ ΤΙΣ ΑΠΟΦΑΣΕΙΣ ΓΕΝΙΚΗΣ ΣΥΝΕΛΕΥΣΗΣ

Αθήνα, 24 Μαΐου 2021

ΑΝΑΚΟΙΝΩΣΗ

ΑΠΟΦΑΣΕΙΣ ΤΑΚΤΙΚΗΣ ΓΕΝΙΚΗΣ ΣΥΝΕΛΕΥΣΗΣ ΤΗΣ ΕΛΒΑΛΧΑΛΚΟΡ ΤΗΣ 24.5.2021

Στην Αθήνα στις 24 Μαΐου 2021, ημέρα Δευτέρα και ώρα 10:00 π.μ., πραγματοποιήθηκε Τακτική Γενική Συνέλευση των Μετόχων της ανώνυμης εταιρείας με την επωνυμία «ΕΛΒΑΛΧΑΛΚΟΡ ΕΛΛΗΝΙΚΗ ΒΙΟΜΗΧΑΝΙΑ ΧΑΛΚΟΥ ΚΑΙ ΑΛΟΥΜΙΝΙΟΥ ΑΝΩΝΥΜΟΣ ΕΤΑΙΡΕΙΑ» (εφεξής η «Εταιρεία»), από απόσταση σε πραγματικό χρόνο μέσω τηλεδιάσκεψης. Παρέστησαν εικοσιτέσσερις (24) μέτοχοι, κάτοχοι 327.576.528 μετοχών επί συνόλου 375.241.586 μετοχών της Εταιρείας, ήτοι 87,3% επί του συνόλου των μετοχών και ψήφων και επί των θεμάτων της ημερησίας διατάξεως αποφάσισαν ως εξής:

Θέμα 1^ο) Ενέκριναν, με 327.133.529 ψήφους, ήτοι με πλειοψηφία 99,86% των παρισταμένων και εκπροσωπούμενων μετοχών (327.576.528 ψήφοι), τις ετήσιες εταιρικές και ενοποιημένες χρηματοοικονομικές καταστάσεις της εταιρικής χρήσης 2020 και τις σχετικές εκθέσεις του Διοικητικού Συμβουλίου και των Ορκωτών Ελεγκτών-Λογιστών.

Κατά: 0 ψήφοι, ήτοι 0% του παρισταμένου και εκπροσωπούμενου μετοχικού κεφαλαίου.

Αποχή: 442.999 ψήφοι, ήτοι 0,14% του παρισταμένου και εκπροσωπούμενου μετοχικού κεφαλαίου.

Θέμα 2^ο) Ενέκριναν, με 327.133.529 ψήφους, ήτοι με πλειοψηφία 99,86% των παρισταμένων και εκπροσωπούμενων μετοχών (327.576.528 ψήφοι), τη διάθεση αποτελεσμάτων της εταιρικής χρήσης 2020, τη διάθεση, εκ των καθαρών κερδών, ποσού 976.500,00 για καταβολή σε δεκαέξι (16) στελέχη-μισθωτούς της Εταιρείας για την ουσιαστική συμβολή τους στην επίτευξη των στόχων της Εταιρείας κατά την εταιρική χρήση 2020, στους οποίους συμπεριλαμβάνονται και έξι (6) εκτελεστικά μέλη του Διοικητικού Συμβουλίου, και τη διανομή μερίσματος ως ακολούθως:

Διανομή μερίσματος, υπέρ των μετόχων της Εταιρείας, ποσού ενός λεπτού του ευρώ (€0,01) ανά μετοχή. Μετά την παρακράτηση φόρου ποσοστού 5%, το καθαρό πληρωτέο μέρισμα ανά μετοχή ανέρχεται σε €0,0095 ανά μετοχή. Όπως έχει ανακοινωθεί από την Εταιρεία, με το Οικονομικό Ημερολόγιο, ως ημερομηνία αποκοπής ορίζεται η 27^η Μαΐου 2021, ως ημερομηνία προσδιορισμού δικαιούχων ορίζεται η 28^η Μαΐου 2021, ενώ η διαδικασία καταβολής μερίσματος στους μετόχους θα ξεκινήσει την 2^α Ιουνίου 2021. Τέλος, παρασχέθηκε στο Διοικητικό Συμβούλιο εξουσιοδότηση να ρυθμίσει όλα τα διαδικαστικά θέματα για την υλοποίηση των αποφάσεων.

Κατά: 0 ψήφοι, ήτοι 0% του παρισταμένου και εκπροσωπούμενου μετοχικού κεφαλαίου.

Αποχή: 442.999 ψήφοι, ήτοι 0,14% του παρισταμένου και εκπροσωπούμενου μετοχικού κεφαλαίου.

Θέμα 3^ο) Ενέκριναν, με 327.133.529 ψήφους, ήτοι με πλειοψηφία 99,86% των παρισταμένων και εκπροσωπούμενων μετοχών (327.576.528 ψήφοι), τη συνολική διαχείριση που έλαβε χώρα κατά την εταιρική χρήση 2020 και απάλλαξαν τους Ορκωτούς Ελεγκτές-Λογιστές από κάθε ευθύνη αποζημίωσης για τη εταιρική χρήση 2020.

Κατά: 0 ψήφοι, ήτοι 0% του παρισταμένου και εκπροσωπούμενου μετοχικού κεφαλαίου.

Αποχή: 442.999 ψήφοι, ήτοι 0,14% του παρισταμένου και εκπροσωπούμενου μετοχικού κεφαλαίου.

Θέμα 4^ο) Ενέκριναν, με 327.133.529 ψήφους, ήτοι με πλειοψηφία 99,86% των παρισταμένων και εκπροσωπούμενων μετοχών (327.576.528 ψήφοι), τις καταβληθείσες αμοιβές και αποζημιώσεις στα μέλη του Διοικητικού Συμβουλίου και στις επιτροπές του Διοικητικού Συμβουλίου για τη χρήση 2020 και προέγκριναν την καταβολή αμοιβών και αποζημιώσεων προς τα μέλη του Διοικητικού Συμβουλίου για τη χρήση 2021.

Κατά: 0 ψήφοι, ήτοι 0% του παρισταμένου και εκπροσωπούμενου μετοχικού κεφαλαίου.

Αποχή: 442.999 ψήφοι, ήτοι 0,14% του παρισταμένου και εκπροσωπούμενου μετοχικού κεφαλαίου.

Θέμα 5^ο) Ενέκριναν, με 324.125.121 ψήφους, ήτοι με πλειοψηφία 98,95% των παρισταμένων και εκπροσωπούμενων μετοχών (327.576.528 ψήφοι), την Έκθεση Αποδοχών οικονομικού έτους 2020 (άρθρο 112 του ν. 4548/2018, όπως ισχύει).

Κατά: 3.008.408 ψήφοι, ήτοι 0,92% του παρισταμένου και εκπροσωπούμενου μετοχικού κεφαλαίου.

Αποχή: 442.999 ψήφοι, ήτοι 0,14% του παρισταμένου και εκπροσωπούμενου μετοχικού κεφαλαίου.

Θέμα 6^ο) Ενέκριναν, με 327.118.529 ψήφους, ήτοι με πλειοψηφία 99,86% των παρισταμένων και εκπροσωπούμενων μετοχών (327.576.528 ψήφοι), την εκλογή της ελεγκτικής εταιρείας «ΠΡΑΙΣΓΟΥΩΤΕΡΧΑΟΥΣΚΟΥΠΕΡΣ Ανώνυμη Ελεγκτική Εταιρεία» προκειμένου να ασκήσει τον έλεγχο των οικονομικών καταστάσεων (εταιρείας και ενοποιημένων) κατά τη χρήση 2021, λαμβάνοντας υπόψη την εισήγηση της Επιτροπής Ελέγχου του άρθρου 44 του ν. 4449/2017, όπως ισχύει, με αμοιβή σύμφωνα με την προσφορά της.

Κατά: 0 ψήφοι, ήτοι 0% του παρισταμένου και εκπροσωπούμενου μετοχικού κεφαλαίου.

Αποχή: 457.999 ψήφοι, ήτοι 0,14% του παρισταμένου και εκπροσωπούμενου μετοχικού κεφαλαίου.

Θέμα 7^ο) Εξέλεξαν, με 327.133.529 ψήφους, ήτοι με πλειοψηφία 99,86% των παρισταμένων και εκπροσωπούμενων μετοχών (327.576.528 ψήφοι), ως μέλη του νέου δεκαπενταμελούς (15) Διοικητικού Συμβουλίου της Εταιρείας, με θητεία ενός (1) έτους, τους εξής:

- 1) Μιχαήλ Στασινόπουλο του Νικολάου
- 2) Δημήτριο Κυριακόπουλο του Γεωργίου
- 3) Λάμπρο Βαρούχα του Δημητρίου
- 4) Αικατερίνη- Ναυσικά Κάντζια του Αδαμάντιου
- 5) Χρήστο - Αλέξη Κομνηνό του Κωνσταντίνου
- 6) Κωνσταντίνο Κατσαρό του Γεωργίου
- 7) Πλούταρχο Σακελλάρη του Κωνσταντίνου
- 8) Αθανασία Κλενιάτη - Παπαϊωάννου του Κωνσταντίνου
- 9) Νικόλαο Κουδούνη του Κωνσταντίνου
- 10) Βασίλειο Λουμιώτη του Ιωάννη
- 11) Περικλή Σαπουντζή του Χρήστου

- 12) Ηλία Στασινόπουλο του Νικολάου
- 13) Ουρανία Αικατερινάρη του Νικολάου- Παρμενίωνα
- 14) Thomas George Sofis του George
- 15) Νικόλαο Γαλέτα του Ιωάννη.

Επίσης, όρισαν, ως ανεξάρτητα μέλη του Διοικητικού Συμβουλίου της Εταιρείας, τους εξής:

- 1) Βασίλειο Λουμιώτη του Ιωάννη,
- 2) Thomas George Sofis του George,
- 3) Ουρανία Αικατερινάρη του Νικολάου- Παρμενίωνα,
- 4) Πλούταρχο Σακελλάρη του Κωνσταντίνου και
- 5) Νικόλαο Γαλέτα του του Ιωάννη,

αφού στο πρόσωπο ενός εκάστου εκ των ανωτέρω τεσσάρων πρώτων (κ.κ. Βασιλείου Λουμιώτη του Ιωάννη, Thomas George Sofis του George, Ουρανίας Αικατερινάρη του Νικολάου – Παρμενίωνα και Πλούταρχου Σακελλάρη του Κωνσταντίνου) διαπιστώθηκε ότι πληρούνται όλες οι προβλεπόμενες στην ισχύουσα νομοθεσία, δηλαδή τόσο στο άρθρο 4 παρ. 1 του ισχύοντος μέχρι την 17.07.2021 ν. 3016/2002 όσο και στο άρθρο 9 παρ. 1 και 2 του ν. 4706/2020, προϋποθέσεις και κριτήρια ανεξαρτησίας, ενώ και στο πρόσωπο του – εκ των ανωτέρω – πέμπτου (κ. Νικολάου Γαλέτα), πληρούνται όλες οι προβλεπόμενες στο άρθρο 4 παρ. 1 του ισχύοντος μέχρι την 17.07.2021 ν. 3016/2002 προϋποθέσεις και κριτήρια ανεξαρτησίας.

Η θητεία των Μελών του νέου Διοικητικού Συμβουλίου της Εταιρείας είναι, σύμφωνα με το άρθρο 11 παρ. 1 του Καταστατικού της Εταιρείας, ετήσια, δηλαδή έως τις 24.05.2022, η οποία παρατείνεται, σύμφωνα με τις διατάξεις του άρθρου 85, παρ. 1, εδ. γ' του ν. 4548/2018, όπως ισχύει, και το άρθρο 11 παρ. 2 του Καταστατικού της Εταιρείας μέχρι τη λήξη της προθεσμίας εντός της οποίας πρέπει να συνέλθει η αμέσως επόμενη Τακτική Γενική Συνέλευση το 2022 και μέχρι τη λήψη της σχετικής απόφασης, μη δυναμένη να υπερβεί τη διετία.

Κατά: 0 ψήφοι, ήτοι 0% του παρισταμένου και εκπροσωπούμενου μετοχικού κεφαλαίου.

Αποχή: 442.999 ψήφοι, ήτοι 0,14% του παρισταμένου και εκπροσωπούμενου μετοχικού κεφαλαίου.

Θέμα 8^ο) Όρισαν, με 325.108.529 ψήφους, ήτοι με πλειοψηφία 99,25% των παρισταμένων και εκπροσωπούμενων μετοχών (327.576.528 ψήφοι), την Επιτροπή Ελέγχου της Εταιρείας, ως Επιτροπή του Διοικητικού Συμβουλίου της Εταιρείας, αποτελούμενη από Μη Εκτελεστικά Μέλη του Διοικητικού Συμβουλίου της Εταιρείας, σύμφωνα με το άρθρο 44 του Ν. 4449/2017, όπως ισχύει. Περαιτέρω, αποφασίστηκε η θητεία της Επιτροπής Ελέγχου να είναι ίσης διάρκειας με τη θητεία του Διοικητικού Συμβουλίου της Εταιρείας, δηλαδή ετήσια, και τα Μέλη αυτής να είναι συνολικά τρία (3), αποτελούμενα από ένα (1) Μη Εκτελεστικό Μέλος του Διοικητικού Συμβουλίου της Εταιρείας και δύο (2) Ανεξάρτητα Μη Εκτελεστικά Μέλη αυτού.

Κατά: 0 ψήφοι, ήτοι 0% του παρισταμένου και εκπροσωπούμενου μετοχικού κεφαλαίου.

Αποχή: 2.467.999 ψήφοι, ήτοι 0,75% του παρισταμένου και εκπροσωπούμενου μετοχικού κεφαλαίου.

Θέμα 9^ο) Ενέκριναν, με 327.133.529 ψήφους, ήτοι με πλειοψηφία 99,86% των παρισταμένων και εκπροσωπούμενων μετοχών (327.576.528 ψήφοι), την Πολιτική Καταλληλότητας (άρθρο 3 του ν. 4706/2020, όπως ισχύει).

Κατά: 0 ψήφοι, ήτοι 0% του παρισταμένου και εκπροσωπούμενου μετοχικού κεφαλαίου.

Αποχή: 442.999 ψήφοι, ήτοι 0,14% του παρισταμένου και εκπροσωπούμενου μετοχικού κεφαλαίου.

Θέμα 10^ο) Ενέκριναν, με 327.133.529 ψήφους, ήτοι με πλειοψηφία 99,86% των παρισταμένων και εκπροσωπούμενων μετοχών (327.576.528 ψήφοι), την τροποποίηση του άρθρου 13 παρ. 1 του καταστατικού της Εταιρείας αναφορικά με τη δυνατότητα εκλογής ενός ή περισσότερων Διευθυνόντων Συμβούλων της Εταιρείας και την κωδικοποίηση του καταστατικού της, παρέχοντας εξουσιοδότηση στο Διοικητικό Συμβούλιο για την κατά τα λοιπά υλοποίηση της απόφασης και την τήρηση των νόμιμων διατυπώσεων. Συγκεκριμένα, το Διοικητικό Συμβούλιο της Εταιρείας μπορεί να εκλέγει έναν ή περισσότερους Διευθύνοντες Συμβούλους, καθορίζοντας συγχρόνως και τις αρμοδιότητές τους.

Κατά: 0 ψήφοι, ήτοι 0% του παρισταμένου και εκπροσωπούμενου μετοχικού κεφαλαίου.

Αποχή: 442.999 ψήφοι, ήτοι 0,14% του παρισταμένου και εκπροσωπούμενου μετοχικού κεφαλαίου.

Θέμα 11^ο) Ενέκριναν, με 327.133.529 ψήφους, ήτοι με πλειοψηφία 99,86% των παρισταμένων και εκπροσωπούμενων μετοχών (327.576.528 ψήφοι), την παροχή αδειας, σύμφωνα με το άρθρο 98 παρ. 1 του Ν.4548/2018, όπως ισχύει, στα μέλη του Διοικητικού Συμβουλίου και στα διευθυντικά στελέχη της Εταιρείας, να

μετέχουν σε Διοικητικά Συμβούλια ή στη διεύθυνση εταιριών του Ομίλου, που επιδιώκουν όμοιους ή παρεμφερείς σκοπούς.

Κατά: 0 ψήφοι, ήτοι 0% του παρισταμένου και εκπροσωπούμενου μετοχικού κεφαλαίου.

Αποχή: 442.999 ψήφοι, ήτοι 0,14% του παρισταμένου και εκπροσωπούμενου μετοχικού κεφαλαίου.

Θέμα 12^ο) Ενέκριναν, με 325.108.529 ψήφους, ήτοι με πλειοψηφία 99,25% των παρισταμένων και εκπροσωπούμενων μετοχών (327.576.528 ψήφοι), την έκδοση κοινών ομολογιακών δανείων συνολικού ύψους μέχρι ποσού 400.000.000,00 ευρώ.

Κατά: 2.025.000 ψήφοι, ήτοι 0,62% του παρισταμένου και εκπροσωπούμενου μετοχικού κεφαλαίου.

Αποχή: 442.999 ψήφοι, ήτοι 0,14% του παρισταμένου και εκπροσωπούμενου μετοχικού κεφαλαίου.

Θέμα 13^ο) Τέλος έγιναν οι ακόλουθες ανακοινώσεις:

A) Ο Πρόεδρος της απελθούσας Επιτροπής Ελέγχου της Εταιρείας, κ. Βασίλειος Λουμιώτης, ενημέρωσε τους μετόχους για τα πεπραγμένα της Επιτροπής Ελέγχου, σύμφωνα με τις Συστάσεις (αριθμ. πρωτοκόλλου: 1302/28.04.2017 και αριθμ. πρωτοκόλλου: 1508/17.07.2020) της Επιτροπής Κεφαλαιαγοράς και παρουσίασε την από 23.4.2020 Έκθεση Πεπραγμένων της Επιτροπής Ελέγχου, η οποία έχει ήδη αναρτηθεί στον διαδικτυακό τόπο της Εταιρείας (<https://www.elvalhacor.com/el/investor-relations/shareholder-information/shareholders-meetings/>).

B) Ανακοινώθηκε επίσης ότι η αναφερόμενη στο θέμα 9^ο «*Κάλυψη ίδιας συμμετοχής επένδυσης υπαχθείσας στον αναπτυξιακό νόμο 4399/2016 ενισχυόμενου κόστους 60.345.800,00 ευρώ*» του Πρακτικού της Τακτικής Γενικής Συνέλευσης της 25.05.2020, απόφαση έγκρισης επένδυσης ποσού 3.104.975,00 ευρώ είναι η με αριθμό ΑΠ.19922/ΔΒΕ/1683/Ν.3299/04/3-9-08, αντί της εσφαλμένης, εκ παραδρομής, αναφερθείσας απόφασης με αριθμό ΑΠ.13085/ΔΒΕ/1713/Ν.3299/04/03-09-09.

From: ΕΛΒΑΛΧΑΛΚΟΡ Ε.Β. ΧΑΛΚΟΥ & ΑΛΟΥΜΙΝΙΟΥ Α.Ε.
Posted At: 24 May 2021 18:50
Conversation: ΑΝΑΚΟΙΝΩΣΗ ΓΙΑ ΣΥΓΚΡΟΤΗΣΗ ΤΟΥ ΔΙΟΙΚΗΤΙΚΟΥ
ΣΥΜΒΟΥΛΙΟΥ ΣΕ ΣΩΜΑ
Posted To: DOLAnnouncements2
Subject: ΑΝΑΚΟΙΝΩΣΗ ΓΙΑ ΣΥΓΚΡΟΤΗΣΗ ΤΟΥ ΔΙΟΙΚΗΤΙΚΟΥ
ΣΥΜΒΟΥΛΙΟΥ ΣΕ ΣΩΜΑ

Αθήνα, 24 Μαΐου 2021

ΑΝΑΚΟΙΝΩΣΗ

ΣΥΓΚΡΟΤΗΣΗ ΤΟΥ ΔΙΟΙΚΗΤΙΚΟΥ ΣΥΜΒΟΥΛΙΟΥ ΣΕ ΣΩΜΑ

Η εταιρεία με την επωνυμία «ΕΛΒΑΛΧΑΛΚΟΡ ΕΛΛΗΝΙΚΗ ΒΙΟΜΗΧΑΝΙΑ ΧΑΛΚΟΥ ΚΑΙ ΑΛΟΥΜΙΝΙΟΥ ΑΝΩΝΥΜΟΣ ΕΤΑΙΡΕΙΑ» (στο εξής η «Εταιρεία») ενημερώνει το επενδυτικό κοινό ότι το νέο 15μελές Διοικητικό Συμβούλιο της Εταιρείας, που εκλέχτηκε από την Τακτική Γενική Συνέλευση των Μετόχων της Εταιρείας της 24^{ης} Μαΐου 2021, συγκροτήθηκε σε σώμα, ως ακολούθως:

- 1) Μιχαήλ Στασινόπουλος του Νικολάου, Πρόεδρος του Δ.Σ., μη εκτελεστικό μέλος
- 2) Δημήτριος Κυριακόπουλος του Γεωργίου, Αντιπρόεδρος του Δ.Σ., εκτελεστικό μέλος
- 3) Λάμπρος Βαρούχας του Δημητρίου, εκτελεστικό μέλος
- 4) Περικλής Σαπουντζής του Χρήστου, εκτελεστικό μέλος
- 5) Κωνσταντίνος Κατσαρός του Γεωργίου, εκτελεστικό μέλος
- 6) Ηλίας Στασινόπουλος του Νικολάου, μη εκτελεστικό μέλος
- 7) Χρήστος – Αλέξης Κομνηνός του Κωνσταντίνου, μη εκτελεστικό μέλος
- 8) Νικόλαος Κουδούνης του Κωνσταντίνου, μη εκτελεστικό μέλος
- 9) Αικατερίνη – Ναυσικά Κάντζια του Αδαμάντιου, μη εκτελεστικό μέλος
- 10) Αθανασία Κλενιάτη – Παπαϊωάννου του Κωνσταντίνου, μη εκτελεστικό μέλος

- 11) Βασίλειος Λουμιώτης του Ιωάννη, ανεξάρτητο μη εκτελεστικό μέλος
- 12) Πλούταρχος Σακελλάρης του Κωνσταντίνου, ανεξάρτητο μη εκτελεστικό μέλος
- 13) Ουρανία Αικατερινάρη του Νικολάου – Παρμενίωνα, ανεξάρτητο μη εκτελεστικό μέλος
- 14) Thomas George Sofis του George, ανεξάρτητο μη εκτελεστικό μέλος
- 15) Νικόλαος Γαλέτας του Ιωάννη, ανεξάρτητο μη εκτελεστικό μέλος.

Η θητεία του νέου Διοικητικού Συμβουλίου της Εταιρείας είναι, σύμφωνα με το άρθρο 11 παρ. 1 του Καταστατικού της Εταιρείας, ετήσια, δηλαδή έως τις 24-05-2022, η οποία παρατείνεται, σύμφωνα με το άρθρο 85, παρ. 1, εδ. γ' του ν. 4548/2018, όπως ισχύει, και το άρθρο 11 παρ. 2 του Καταστατικού της Εταιρείας μέχρι τη λήξη της προθεσμίας, εντός της οποίας πρέπει να συνέλθει η αμέσως επόμενη Τακτική Γενική Συνέλευση το 2022 και μέχρι τη λήψη της σχετικής απόφασης, μη δυναμένη να υπερβεί τη διετία.

Σχετικά με την ElvalHalcor

Η ElvalHalcor είναι μία από τις κορυφαίες παγκοσμίως εταιρίες παραγωγής αλουμινίου και χαλκού. Η Εταιρία δημιουργήθηκε τον Δεκέμβριο 2017 μέσω της συγχώνευσης δια απορρόφησης της ΕΛΒΑΛ από την ΧΑΛΚΟΡ. Η ElvalHalcor σήμερα κατέχει ηγετική θέση στην Ευρώπη στους σωλήνες χαλκού, ενώ έχει εδραιώσει τη θέση της μεταξύ των κορυφαίων βιομηχανιών έλασης αλουμινίου παγκοσμίως. Η Εταιρία διαθέτει πάνω από 80 χρόνια εμπειρία και τεχνογνωσία, ισχυρή παραγωγική βάση με 17 εργοστασιακές μονάδες και εμπορική παρουσία σε πάνω από 100 χώρες προσφέροντας βιώσιμες λύσεις και προϊόντα σε δυναμικά αναπτυσσόμενες αγορές όπως οι συσκευασίες, οι μεταφορές, η δόμηση και κατασκευές, η θέρμανση, η ψύξη και ο κλιματισμός και οι ΑΠΕ. Η ElvalHalcor αναπτύσσεται επενδύοντας στην τεχνολογία και τη βιώσιμη ανάπτυξη και δημιουργώντας αξία στους συμμετόχους της. Για περισσότερες πληροφορίες για την Εταιρία, παρακαλούμε επισκεφθείτε την ιστοσελίδα www.elvalhalcor.com.

From: ΕΛΒΑΛΧΑΛΚΟΡ Ε.Β. ΧΑΛΚΟΥ & ΑΛΟΥΜΙΝΙΟΥ Α.Ε.
Posted At: 24 May 2021 18:56
Conversation: ΑΝΑΚΟΙΝΩΣΗ ΓΙΑ ΠΛΗΡΩΜΗ ΜΕΡΙΣΜΑΤΟΣ
Posted To: DOLAnnouncements2

Subject: ΑΝΑΚΟΙΝΩΣΗ ΓΙΑ ΠΛΗΡΩΜΗ ΜΕΡΙΣΜΑΤΟΣ

ΑΝΑΚΟΙΝΩΣΗ

Η «ΕΛΒΑΛΧΑΛΚΟΡ ΕΛΛΗΝΙΚΗ ΒΙΟΜΗΧΑΝΙΑ ΧΑΛΚΟΥ ΚΑΙ ΑΛΟΥΜΙΝΙΟΥ ΑΝΩΝΥΜΟΣ ΕΤΑΙΡΕΙΑ» (στο εξής «ΕΛΒΑΛΧΑΛΚΟΡ Α.Ε.») ανακοινώνει, σύμφωνα με το άρθρο 4.1.3.4. του Κανονισμού του Χρηματιστηρίου Αθηνών, ότι με απόφαση της Τακτικής Γενικής Συνέλευσης των μετόχων της 24^{ης} Μαΐου 2021, το μέρισμα για τη χρήση 2020 ανέρχεται σε 0,01 ευρώ ανά μετοχή της ΕΛΒΑΛΧΑΛΚΟΡ Α.Ε..

Από το ανωτέρω μικτό ποσό θα παρακρατηθεί ο αναλογών στο μέρισμα φόρος ποσοστού 5%, ήτοι 0,0005 ευρώ ανά μετοχή της ΕΛΒΑΛΧΑΛΚΟΡ Α.Ε. και συνεπώς, το ποσό του μερίσματος που θα λάβουν οι μέτοχοι θα ανέλθει στο καθαρό ποσό 0,0095 ευρώ ανά μετοχή της ΕΛΒΑΛΧΑΛΚΟΡ Α.Ε..

Δικαιούχοι του μερίσματος βάσει του κανόνα προσδιορισμού δικαιούχων (record date) είναι οι εγγεγραμμένοι στο Σύστημα Αυλών Τίτλων (Σ.Α.Τ.) επενδυτές κατά την Παρασκευή, 28 Μαΐου 2021.

Ημερομηνία αποκοπής του μερίσματος είναι η Πέμπτη, 27 Μαΐου 2021, πριν από την έναρξη της συνεδρίασης του Χρηματιστηρίου Αθηνών και συνεπώς, την ημέρα αυτή οι μετοχές της ΕΛΒΑΛΧΑΛΚΟΡ Α.Ε. θα είναι διαπραγματεύσιμες χωρίς το δικαίωμα είσπραξης του μερίσματος.

Ως ημερομηνία έναρξης καταβολής μερίσματος,, ορίζεται η Τετάρτη, 2 Ιουνίου 2021, από την πληρώτρια τράπεζα ΕΘΝΙΚΗ ΤΡΑΠΕΖΑ ΤΗΣ ΕΛΛΑΔΟΣ Α.Ε. ως ακολούθως:

1. Μέσω των Συμμετεχόντων των δικαιούχων στο Σ.Α.Τ. (Τράπεζες και Χρηματοπιστηριακές Εταιρείες) σύμφωνα με τα ισχύοντα στον Κανονισμό Λειτουργίας της ΕΛ.Κ.Α.Τ. και τις σχετικές αποφάσεις της.

2. Ειδικά στις περιπτώσεις πληρωμής μερίσματος σε κληρονόμους θανόντων δικαιούχων των οποίων οι τίτλοι τηρούνται στον Ειδικό Λογαριασμό της Μεριδας τους στο Σ.Α.Τ., υπό το χειρισμό της ATHEXCSD, η διαδικασία πληρωμής του μερίσματος θα διενεργείται μετά την ολοκλήρωση της νομιμοποίησης των κληρονόμων, μέσω του δικτύου καταστημάτων της Εθνικής Τράπεζας.

Μερίσματα που δεν θα εισπραχθούν εντός πέντε (5) ετών, παραγράφονται υπέρ του ελληνικού δημοσίου.

Για περισσότερες πληροφορίες, οι κκ. μέτοχοι μπορούν να απευθύνονται στο Τμήμα Εξυπηρέτησης Μετόχων (Τηλ.: 22620 48111, αρμόδιος κος. Αλέξανδρος Κομπότης).

24 Μαΐου 2021

Σχετικά με την EivalHalcor

Η EivalHalcor είναι μία από τις κορυφαίες παγκοσμίως εταιρίες παραγωγής αλουμινίου και χαλκού. Η Εταιρία δημιουργήθηκε τον Δεκέμβριο 2017 μέσω της συγχώνευσης δια απορρόφησης της ΕΛΒΑΛ από την ΧΑΛΚΟΡ. Η EivalHalcor σήμερα κατέχει ηγετική θέση στην Ευρώπη στους σωλήνες χαλκού, ενώ έχει εδραιώσει τη θέση της μεταξύ των κορυφαίων βιομηχανιών έλασης αλουμινίου παγκοσμίως. Η Εταιρία διαθέτει πάνω από 80 χρόνια εμπειρία και τεχνογνωσία, ισχυρή παραγωγική βάση με 17 εργοστασιακές μονάδες και εμπορική παρουσία σε πάνω από 100 χώρες προσφέροντας βιώσιμες λύσεις και προϊόντα σε δυναμικά

αναπτυσσόμενες αγορές όπως οι συσκευασίες, οι μεταφορές, η δόμηση και κατασκευές, η θέρμανση, η ψύξη και ο κλιματισμός και οι ΑΠΕ. Η ElvalHalcor αναπτύσσεται επενδύοντας στην τεχνολογία και τη βιώσιμη ανάπτυξη και δημιουργώντας αξία στους συμμετόχους της. Για περισσότερες πληροφορίες για την Εταιρία, παρακαλούμε επισκεφθείτε την ιστοσελίδα www.elvalhalcor.com.

From: ΙΑΣΩ Α.Ε.
Posted At: 24 May 2021 19:19
Conversation: ΑΝΑΚΟΙΝΩΣΗ ΡΥΘΜΙΖΟΜΕΝΗΣ ΠΛΗΡΟΦΟΡΙΑΣ ΤΟΥ Ν.
3556/2007: Γνωστοποίηση συναλλαγών
Posted To: DOLAnnouncements2
Subject: ΑΝΑΚΟΙΝΩΣΗ ΡΥΘΜΙΖΟΜΕΝΗΣ ΠΛΗΡΟΦΟΡΙΑΣ ΤΟΥ Ν.
3556/2007: Γνωστοποίηση συναλλαγών

**Ανακοίνωση σύμφωνα με τις διατάξεις
του άρθρου 24 παράγραφος 2 του Νόμου 3461/2006**

Σύμφωνα με τις διατάξεις του άρθρου 24 παράγραφος 2 του Νόμου 3461/2006, όπως ισχύει, και έπειτα από την υποβολή την 06.05.2021 της προαιρετικής δημόσιας πρότασης από την εταιρία «OCM Luxembourg Healthcare Greece S.a r.l.» (ο «**Προτείνων**») για την απόκτηση του συνόλου των κοινών, ονομαστικών, μετά ψήφου μετοχών της εταιρίας «ΙΑΣΩ ΙΔΙΩΤΙΚΗ ΓΕΝΙΚΗ ΜΑΙΕΥΤΙΚΗ-ΓΥΝΑΙΚΟΛΟΓΙΚΗ & ΠΑΙΔΙΑΤΡΙΚΗ ΚΛΙΝΙΚΗ - ΔΙΑΓΝΩΣΤΙΚΟ, ΘΕΡΑΠΕΥΤΙΚΟ & ΕΡΕΥΝΗΤΙΚΟ ΚΕΝΤΡΟ Α.Ε.» (η «**Εταιρία**»), που δεν κατέχει ο Προτείνων και τα συντονισμένα με αυτόν πρόσωπα, γνωστοποιούνται τα κατωτέρω:

1. Ο Προτείνων προέβη μέσω του Χρηματιστηρίου Αθηνών στις ακόλουθες αποκτήσεις μετοχών της Εταιρίας:

- Κατά την 24.05.2021, ο Προτείνων απέκτησε 247.683 κοινές, ονομαστικές, μετοχές της Εταιρίας που αντιστοιχούν σε ποσοστό 0,20% του συνόλου των μετοχών και των δικαιωμάτων ψήφου της Εταιρίας. Η τιμή απόκτησης των παραπάνω μετοχών ήταν 1,50 Ευρώ ανά μετοχή, ήτοι συνολικά 371.524,50 Ευρώ.

2. Κατόπιν των ανωτέρω αποκτήσεων, ο Προτείνων κατέχει πλέον συνολικά άμεσα 109.645.890 μετοχές.

Αφού ληφθούν υπόψη οι ανωτέρω αποκτήσεις, ο Προτείνων και τα πρόσωπα που ενεργούν συντονισμένα με αυτόν, ήτοι: (i) η Oaktree Capital Group Holdings GP LLC, ως πρόσωπο που έχει τον απώτατο έλεγχο του Προτείνοντα, (ii) οι κ.κ. Γεώργιος Σταματίου, Μαρία Σταματίου, Ουρανία Σταματίου, Εμμανουήλ Δουλγεράκης, Τριάδα Δουλγεράκη, Φώτιος Δουλγεράκης, και Παρθενόπη Ξενιτίδου (οι «**Λοιποί Μέτοχοι**») και (iii) τα πρόσωπα που ελέγχονται από την Oaktree Capital Group Holdings GP LLC και τους Λοιπούς Μετόχους, κατέχουν συνολικά 112.388.484 μετοχές που αντιπροσωπεύουν περίπου το 92,00% των δικαιωμάτων ψήφου της Εταιρίας.

From: ΕΛΛΗΝΙΚΑ ΧΡΗΜΑΤΙΣΤΗΡΙΑ Α.Ε.
Posted At: 24 May 2021 19:36
Conversation: Αποτελέσματα α' τριμήνου 2021 - Καθαρά κέρδη μετά από φόρους EUR1,95 εκ.
Posted To: DOLAnnouncements2
Subject: Αποτελέσματα α' τριμήνου 2021 - Καθαρά κέρδη μετά από φόρους EUR1,95 εκ.

Για το 1^ο τρίμηνο του 2021, τα ενοποιημένα καθαρά κέρδη του Ομίλου μετά από φόρους διαμορφώθηκαν στα EUR1,95 εκ. έναντι EUR1,56 εκ. το 1^ο τρίμηνο του 2020, παρουσιάζοντας αύξηση 25,0%.

Ο κύκλος εργασιών το 1^ο τρίμηνο του 2021 για τον Όμιλο Χρηματιστηρίου Αθηνών διαμορφώθηκε σε EUR8,36 εκ., έναντι EUR8,17 εκ την αντίστοιχη περυσινή περίοδο, σημειώνοντας αύξηση κατά 2,3%. Το 52% του κύκλου εργασιών του Ομίλου προέρχεται από έσοδα από τη διαπραγμάτευση, εκκαθάριση και διακανονισμό των συναλλαγών στο Χρηματιστήριο Αθηνών, ποσοστό 19% αφορά σε έσοδα που διαμορφώνονται με γνώμονα το ύψος της κεφαλαιοποίησης της αγοράς ενώ το 28% από υπηρεσίες που παρέχει ο Όμιλος στους συμμετέχοντες στην ελληνική κεφαλαιαγορά και σε άλλους φορείς στην Ελλάδα και το εξωτερικό που είναι αδειοδοτημένοι να λειτουργούν αγορές.

Σημειώνεται πως κατά το 1^ο τρίμηνο του 2021 η μέση ημερήσια αξία συναλλαγών διαμορφώθηκε στα EUR74,9 εκ. μειωμένη κατά 11,7% σε σχέση με το 1^ο τρίμηνο του 2020 (EUR84,8 εκ.) και η μέση κεφαλαιοποίηση της Ελληνικής αγοράς μειώθηκε κατά 2,0% σε σύγκριση με την αντίστοιχη μέση κεφαλαιοποίηση του 1^{ου} τριμήνου του 2020 (EUR53,8 δις έναντι EUR54,9 δις). Ο Γενικός Δείκτης του Χρηματιστηρίου Αθηνών έκλεισε το 1^ο τρίμηνο του 2021 αυξημένος κατά 54,9% συγκριτικά με το τέλος της αντίστοιχης περυσινής περιόδου.

Το σύνολο του κόστους λειτουργικών εργασιών και δαπανών με παρεπόμενες υπηρεσίες το 1^ο τρίμηνο του 2021 διαμορφώθηκαν σε EUR4,68 εκ έναντι EUR4,74 εκ την αντίστοιχη περυσινή περίοδο, μειωμένο κατά 1,3%.

Ως αποτέλεσμα των παραπάνω, τα κέρδη προ φόρων χρηματοδοτικών, επενδυτικών αποτελεσμάτων και αποσβέσεων (EBITDA) το 1^ο τρίμηνο του 2021 ανήλθαν σε EUR3,35 εκ., αυξημένα κατά 9,8% σε σχέση με τα EUR3,05 εκ. τη αντίστοιχη περυσινή περίοδο.

Τα ενοποιημένα κέρδη προ φόρων, χρηματοδοτικών και επενδυτικών αποτελεσμάτων (EBIT) το 1^ο τρίμηνο του 2021 ανήλθαν στα EUR2,28 εκ. έναντι EUR1,99 εκ. το α' τρίμηνο του 2020, παρουσιάζοντας αύξηση 14,6%.

Με βάση την κατευθυντήρια γραμμή για τους Εναλλακτικούς Δείκτες Μέτρησης Απόδοσης (ΕΔΜΑ) που δημοσίευσε η Ευρωπαϊκή Αρχή Κινητών Αξιών και Αγορών (ΕΣΜΑ), τα προσαρμοσμένα καθαρά κέρδη ανά μετοχή διαμορφώθηκαν σε EUR0,032 έναντι EUR0,026 την αντίστοιχη περυσινή περίοδο.

Οι αναλυτικές χρηματοοικονομικές καταστάσεις του Ομίλου και της Εταιρείας είναι αναρτημένες στην ιστοσελίδα της Εταιρείας (www.athexgroup.gr).

From: ΑΡΤΟΒΙΟΜΗΧΑΝΙΑ ΚΑΡΑΜΟΛΕΓΚΟΣ Α.Ε.
Posted At: 24 May 2021 20:46
Conversation: ΓΝΩΣΤΟΠΟΙΗΣΗ ΑΠΟΚΟΠΗΣ ΔΙΚΑΙΩΜΑΤΟΣ ΜΕΡΙΣΜΑΤΟΣ / ΠΛΗΡΩΜΗΣ ΜΕΡΙΣΜΑΤΟΣ/ ΠΡΟΜΕΡΙΣΜΑΤΟΣ
Posted To: DOLAnnouncements2
Subject: ΓΝΩΣΤΟΠΟΙΗΣΗ ΑΠΟΚΟΠΗΣ ΔΙΚΑΙΩΜΑΤΟΣ ΜΕΡΙΣΜΑΤΟΣ / ΠΛΗΡΩΜΗΣ ΜΕΡΙΣΜΑΤΟΣ/ ΠΡΟΜΕΡΙΣΜΑΤΟΣ

ΑΡΤΟΒΙΟΜΗΧΑΝΙΑ ΚΑΡΑΜΟΛΕΓΚΟΣ Α.Ε.

ΑΡΙΘ. Γ.Ε.Μ.Η. 83386102000

Θέση Τζήμα, Κορωπί Τ.Κ. 194 00

ΑΝΑΚΟΙΝΩΣΗ ΠΛΗΡΩΜΗΣ ΜΕΡΙΣΜΑΤΟΣ ΧΡΗΣΗΣ 2020

Η εταιρεία «ΑΡΤΟΒΙΟΜΗΧΑΝΙΑ ΚΑΡΑΜΟΛΕΓΚΟΣ Α.Ε.» ανακοινώνει κατ' άρθρο 4.1.3.4 του Κανονισμού του Χρηματιστηρίου Αθηνών, ότι σύμφωνα με την απόφαση της Τακτικής Γενικής Συνέλευσης των Μετόχων της 20ής Μαΐου 2021, το μέρισμα για τη χρήση 2020 ανέρχεται σε 0,01 ευρώ ανά μετοχή, η δε παρακράτηση φόρου επί των μερισμάτων είναι 5%. Από την παραπάνω διανομή μερίσματος εξαιρούνται οι Ίδιες Μετοχές που κατέχει η Εταιρεία (σύνολο 221.940 Ίδιες Μετοχές), συνεπώς το παραπάνω ποσό διανέμεται σε συνολικά 9.520.980 μετοχές (από 9.742.920 που είναι το σύνολο μετοχών της Εταιρείας). Ως εκ τούτου, το μικτό ποσό μερίσματος διαμορφώνεται σε 0,0105031205 ευρώ ανά μετοχή. Το εν λόγω ποσό μερίσματος υπόκειται σε παρακράτηση φόρου 5% και συνεπώς οι μέτοχοι θα λάβουν καθαρό ποσό 0,0099779645 ευρώ ανά μετοχή.

Δικαιούχοι του ως άνω μερίσματος είναι οι εγγεγραμμένοι στα αρχεία του Συστήματος Άυλων Τίτλων της Εταιρείας την Τετάρτη, 16 Ιουνίου 2021 (record date).

Από την Τρίτη, 15 Ιουνίου 2021, οι μετοχές της Εταιρείας θα διαπραγματεύονται στο Χρηματιστήριο Αθηνών χωρίς το δικαίωμα είσπραξης μερίσματος.

Η καταβολή του μερίσματος θα πραγματοποιηθεί, σύμφωνα με τις διατάξεις του άρθρου 5.5 του Κανονισμού του Χρηματιστηρίου Αθηνών, από την Τρίτη, 22 Ιουνίου 2021, από την πληρώτρια τράπεζα ΤΡΑΠΕΖΑ ΠΕΙΡΑΙΩΣ Α.Ε., ως εξής:

- 1. 1. Μέσω των συμμετεχόντων των δικαιούχων στο Σ.Α.Τ. (Τράπεζες και Χρηματιστηριακές Εταιρίες), σύμφωνα με τα ισχύοντα στον Κανονισμό Λειτουργίας της ΕΛ.Κ.Α.Τ.*
- 2. 2. Ειδικά στις περιπτώσεις πληρωμής μερίσματος σε κληρονόμους θανόντων δικαιούχων των οποίων οι τίτλοι τηρούνται στον Ειδικό Λογαριασμό της Μεριδας τους στο Σ.Α.Τ., υπό τον χειρισμό της ATHEXCSD, η διαδικασία πληρωμής του μερίσματος θα διενεργείται μετά την ολοκλήρωση της νομιμοποίησης των κληρονόμων, μέσω του δικτύου της «Τράπεζα Πειραιώς Α.Ε.» για πέντε (5) έτη από την ημερομηνία καταβολής (δηλαδή ως 22 Ιουνίου 2026).*

Μερίσματα που δεν θα εισπραχθούν εντός πέντε (5) ετών, παραγράφονται υπέρ του ελληνικού δημοσίου.

Για περισσότερες πληροφορίες οι κ.κ. Μέτοχοι μπορούν να απευθύνονται στο Τμήμα Εξυπηρέτησης Μετόχων της Εταιρείας (κος Χρήστος Μαϊράγκας, τηλ. 210 6694187).

From: CENERGY HOLDINGS
Posted At: 24 May 2021 21:44
Conversation: Επιτυχής ολοκλήρωση της διασύνδεσης των ρεκόρ
Posted To: DOLAnnouncements2

Subject: Επιτυχής ολοκλήρωση της διασύνδεσης των ρεκόρ

Επιτυχής ολοκλήρωση της διασύνδεσης των ρεκόρ

[Επιτυχής ολοκλήρωση της διασύνδεσης των ρεκόρ](#)

From: ΑΛΟΥΜΥΛ Α.Ε.
Posted At: 25 May 2021 09:05
Conversation: ΑΝΑΚΟΙΝΩΣΗ ΟΙΚΟΝΟΜΙΚΟΥ ΗΜΕΡΟΛΟΓΙΟΥ
Posted To: DOLAnnouncements2

Subject: ΑΝΑΚΟΙΝΩΣΗ ΟΙΚΟΝΟΜΙΚΟΥ ΗΜΕΡΟΛΟΓΙΟΥ

ΔΕΙΤΕ ΤΟ ΣΥΝΗΜΜΕΝΟ

[ΟΙΚΟΝΟΜΙΚΟ ΗΜΕΡΟΛΟΓΙΟ](#)

From: ΓΕΚ ΤΕΡΝΑ Α.Ε.
Posted At: 25 May 2021 09:15
Conversation: ΑΓΟΡΑ ΙΔΙΩΝ ΜΕΤΟΧΩΝ
Posted To: DOLAnnouncements2

Subject: ΑΓΟΡΑ ΙΔΙΩΝ ΜΕΤΟΧΩΝ

Η ΓΕΚ ΤΕΡΝΑ Α.Ε., κατ' εφαρμογή του Κανονισμού (ΕΕ) 596/2014 του Ευρωπαϊκού Κοινοβουλίου και του κατ' εξουσιοδότηση Κανονισμού (ΕΕ) 2016/1052 της Επιτροπής, γνωστοποιεί στο Επενδυτικό Κοινό ότι, σύμφωνα με το άρθρο 49 του Ν 4548/2018 όπως τροποποιήθηκε και ισχύει και σε εκτέλεση της από 8/7/2020 απόφασης της Τακτικής Γενικής Συνέλευσης των Μετόχων της Εταιρείας, προέβη την 24/5/2021, μέσω του μέλους του Χ.Α. ΒΕΤΑ ΑΧΕΠΕΥ, σε αγορά 23.000 ιδίων μετοχών με μέση τιμή κτήσης 9,6392 ευρώ ανά μετοχή και συνολική αξία συναλλαγής 221.702,73 ευρώ και μέσω του μέλους του Χ.Α. EUROXX ΧΡΗΜΑΤΗΣΤΗΡΙΑΚΗ ΑΧΕΠΕΥ, σε αγορά 13.000 ιδίων μετοχών με μέση τιμή κτήσης 9,6715 ευρώ ανά μετοχή και συνολική αξία συναλλαγής 125.730,00 ευρώ.

From: ΜΥΤΙΛΗΝΑΙΟΣ Α.Ε.
Posted At: 25 May 2021 09:53
Conversation: Απόκτηση Ιδίων Μετοχών
Posted To: DOLAnnouncements2

Subject: Απόκτηση Ιδίων Μετοχών

Δείτε παρακάτω:

[Απόκτηση Ιδίων Μετοχών](#)

From: ΑΕΓΕΚ Α.Ε.
Posted At: 25 May 2021 10:29
Conversation: ΑΝΑΚΟΙΝΩΣΗ ΑΛΛΩΝ ΣΗΜΑΝΤΙΚΩΝ ΓΕΓΟΝΟΤΩΝ (ΔΕΝ ΠΡΟΒΛΕΠΟΝΤΑΙ ΣΕ ΑΛΛΕΣ ΚΑΤΗΓΟΡΙΕΣ)
Posted To: DOLAnnouncements2

Subject: ΑΝΑΚΟΙΝΩΣΗ ΑΛΛΩΝ ΣΗΜΑΝΤΙΚΩΝ ΓΕΓΟΝΟΤΩΝ (ΔΕΝ ΠΡΟΒΛΕΠΟΝΤΑΙ ΣΕ ΑΛΛΕΣ ΚΑΤΗΓΟΡΙΕΣ)

Η ΑΕΓΕΚ γνωστοποιεί στο επενδυτικό κοινό ότι, στο πλαίσιο της επιχειρηματικής πολιτικής της εταιρίας, για διάθεση παγίων και προς το σκοπό της μείωσης των δανειακών υποχρεώσεών της από την αλληλέγγυα και εις ολόκληρον ευθύνη της, ως εγγυήτρια, της συνδεδεμένης εταιρίας ΑΕΓΕΚ ΚΑΤΑΣΚΕΥΑΣΤΙΚΗ Α.Ε., προέβη την 21^η Μαΐου 2021, στην υπογραφή συμβολαίου πώλησης και μεταβίβασης προς την ανώνυμη εταιρία ΛΑΡΣΙΝΟΣ Α.Ε. δύο αγροτεμαχίων που βρίσκονται στην κτηματική περιφέρεια Φαλαισίας – Βελιγοστής του δήμου Φαλαισίας του νομού Αρκαδίας στην Περιφέρεια Πελοποννήσου, επιφανείας 18,5 στρεμμάτων, με τίμημα τριάντα χιλιάδες ευρώ (30.000,00€).

From: MOTOP ΟΙΛ Α.Ε.
Posted At: 25 May 2021 10:32
Conversation: Συναλλαγές της OPTIMA BANK Α.Ε (ρυθμιζόμενη πληροφορία Ν.3556/2007)
Posted To: DOLAnnouncements2
Subject: Συναλλαγές της OPTIMA BANK Α.Ε (ρυθμιζόμενη πληροφορία Ν.3556/2007)

Η ΜΟΤΟΡ ΟΙΛ (ΕΛΛΑΣ) ΔΙΥΛΙΣΤΗΡΙΑ ΚΟΡΙΝΘΟΥ Α.Ε., σύμφωνα με τους Ν. 3556/2007 και 3606/2007, ανακοινώνει ότι η Τράπεζα OPTIMA BANK Α.Ε. την ενημέρωσε ότι πραγματοποίησε τις εξής συναλλαγές:

| Ημερομηνία | Συναλλαγή | Ποσότητα | Χρηματοπιστωτικό Μέσο | Αξία (σε ΕΥΡΩ) |
|------------|-----------|----------|-----------------------|----------------|
| 24/05/2021 | Πώληση | 1.700 | Μετοχές ΜΟΗ (ΚΟ) | 23.027,16 |
| 24/05/2021 | Αγορά | 3.074 | Μετοχές ΜΟΗ (ΚΟ) | 41.722,99 |
| 24/05/2021 | Αγορά | 5 | ΣΜΕ ΜΟΗ ΙΟΥΝ 2021 | 6.780,00 |
| 24/05/2021 | Πώληση | 21 | ΣΜΕ ΜΟΗ ΙΟΥΝ 2021 | 28.558,00 |
| 24/05/2021 | Αγορά | 7 | Ομόλογο ΜΟΗ (ΜΟΗ Ο1) | 7.024,50 |

Η Τράπεζα OPTIMA BANK Α.Ε. πραγματοποίησε τις ανωτέρω συναλλαγές λόγω της Ειδικής Διαπραγμάτευσης που έχει αναλάβει:

- Επί των Συμβολαίων Μελλοντικής Εκπλήρωσης (ΣΜΕ) με υποκείμενο τίτλο την μετοχή της ΜΟΤΟΡ ΟΙΛ (ΕΛΛΑΣ) ΔΙΥΛΙΣΤΗΡΙΑ ΚΟΡΙΝΘΟΥ Α.Ε. και
- Επί των ομολογίων εκδόσεως ΜΟΤΟΡ ΟΙΛ (ΕΛΛΑΣ) ΔΙΥΛΙΣΤΗΡΙΑ ΚΟΡΙΝΘΟΥ Α.Ε.

Η γνωστοποίηση εκ μέρους της Τράπεζας OPTIMA BANK Α.Ε. προς την Εταιρία και ακολούθως η ανακοίνωση της Εταιρίας προς τις αρχές της Κεφαλαιαγοράς, γίνεται επειδή ο κ. Πέτρος Τζαννετάκης είναι μη εκτελεστικό μέλος του Δ.Σ. της Τράπεζας OPTIMA BANK Α.Ε., ενώ κατέχει τη θέση του εκτελεστικού μέλους του Δ.Σ. της ΜΟΤΟΡ ΟΙΛ (ΕΛΛΑΣ) ΔΙΥΛΙΣΤΗΡΙΑ ΚΟΡΙΝΘΟΥ Α.Ε.

Ο κ. Πέτρος Τζαννετάκης είναι πρόσωπο υπόχρεο να γνωστοποιεί τις χρηματιστηριακές συναλλαγές του με αντικείμενο κινητές αξίες εκδόσεως ΜΟΤΟΡ ΟΙΛ (ΕΛΛΑΣ) ΔΙΥΛΙΣΤΗΡΙΑ ΚΟΡΙΝΘΟΥ Α.Ε. (άρθρο 19 του Κανονισμού ΕΕ 596/2014).

Μαρούσι, 25 Μαΐου 2021

Το Διοικητικό Συμβούλιο

From: KPI-KPI A.E.
Posted At: 25 May 2021 10:35
Conversation: Συμπληρωματική Ανακοίνωση - Οικονομικό Ημερολόγιο 2021
Posted To: DOLAnnouncements2

Subject: Συμπληρωματική Ανακοίνωση - Οικονομικό Ημερολόγιο 2021

Η ΚΡΙ-ΚΡΙ Α.Β.Ε.Ε. συμπληρώνει το Οικονομικό Ημερολόγιο για το έτος 2021 με αναφορά της ημερομηνίας δημοσίευσης των ενδιάμεσων οικονομικών καταστάσεων α' τριμήνου 2021.

Ανακοίνωση και Δημοσίευση των ενδιάμεσων οικονομικών καταστάσεων α' τριμήνου 2021:

Πέμπτη, 27 Μαΐου 2021 (μετά το κλείσιμο της συνεδρίασης του Χρηματιστηρίου Αθηνών).

From: EPSILON NET A.E.
Posted At: 25 May 2021 10:36
Conversation: ΑΝΑΚΟΙΝΩΣΗ ΠΕΡΙ ΣΧΟΛΙΑΣΜΟΥ ΟΙΚΟΝΟΜΙΚΩΝ ΜΕΓΕΘΩΝ
Α' 3ΜΗΝΟΥ 2021
Posted To: DOLAnnouncements2
Subject: ΑΝΑΚΟΙΝΩΣΗ ΠΕΡΙ ΣΧΟΛΙΑΣΜΟΥ ΟΙΚΟΝΟΜΙΚΩΝ ΜΕΓΕΘΩΝ
Α' 3ΜΗΝΟΥ 2021

Η EPSILON NET A.E. ανακοινώνει:

[ΑΝΑΚΟΙΝΩΣΗ ΓΙΑ ΒΑΣΙΚΑ ΟΙΚΟΝΟΜΙΚΑ ΜΕΓΕΘΗ Α' ΤΡΙΜΗΝΟΥ 2021](#)

From: Π.Γ. ΝΙΚΑΣ Α.Β.Ε.Ε.
Posted At: 25 May 2021 13:01
Conversation: ΑΝΑΚΟΙΝΩΣΗ ΓΙΑ ΤΙΣ ΑΠΟΦΑΣΕΙΣ ΓΕΝΙΚΗΣ ΣΥΝΕΛΕΥΣΗΣ
Posted To: DOLAnnouncements2
Subject: ΑΝΑΚΟΙΝΩΣΗ ΓΙΑ ΤΙΣ ΑΠΟΦΑΣΕΙΣ ΓΕΝΙΚΗΣ ΣΥΝΕΛΕΥΣΗΣ

Άγιος Στέφανος, 25 Μαΐου 2021

ΑΝΑΚΟΙΝΩΣΗ

ΑΠΟΦΑΣΕΙΣ ΕΤΗΣΙΑΣ ΤΑΚΤΙΚΗΣ ΓΕΝΙΚΗΣ ΣΥΝΕΛΕΥΣΗΣ

Η «Π.Γ. ΝΙΚΑΣ Α.Β.Ε.Ε.» ανακοινώνει ότι, στις 25 Μαΐου 2021, πραγματοποιήθηκε η Ετήσια Τακτική Γενική Συνέλευση των μετόχων της Εταιρείας στα γραφεία της έδρας της Εταιρείας στο 22^ο χλμ. Ε.Ο. Αθηνών-Λαμίας, στον Άγιο Στέφανο Αττικής, η οποία συνεδρίασε με απαρτία 93,36% του μετοχικού κεφαλαίου και στην οποία παρέστησαν, αυτοπροσώπως και δι' αντιπροσώπου, δύο (2) μέτοχοι εκπροσωπώντας συνολικά 49.625.180 μετοχές. Η Γενική Συνέλευση συζήτησε και έλαβε ομόφωνα (με 49.625.180 έγκυρες ψήφους) τις ακόλουθες αποφάσεις για τα κατωτέρω θέματα 1, 3, 4, 5, 7 και 8 και κατά πλειοψηφία (με 49.623.390 έγκυρες ψήφους) την απόφαση για το θέμα 6:

1. Ενέκρινε τις Εταιρικές και τις Ενοποιημένες Οικονομικές Καταστάσεις σύμφωνα με τα ΔΠΧΑ, της εταιρικής χρήσης 2020 (1.1.2020-31.12.2020), με τις σχετικές Εκθέσεις του Διοικητικού Συμβουλίου και των Ορκωτών Ελεγκτών, όπως αυτές καταρτίστηκαν και δημοσιεύτηκαν σύμφωνα με το νόμο. Επίσης αποφάσισε τη μη διανομή μερίσματος για την χρήση του 2020.
2. Υποβλήθηκε, στους Μετόχους της εταιρείας, η Ετήσια Έκθεση Πεπραγμένων της Επιτροπής Ελέγχου της Εταιρείας για τη χρήση 2020.
3. Ενέκρινε τη συνολική διαχείριση των μελών του Διοικητικού Συμβουλίου για τη χρήση από 01.01.2020 έως 31.12.2020 και απήλλαξε τους Ορκωτούς Ελεγκτές της Εταιρείας από κάθε ευθύνη αποζημίωσης για τα πεπραγμένα της εταιρικής χρήσης 2020.

4. Ενέκρινε την Έκθεση Αποδοχών για το έτος 2020.

Σημειώνεται ότι η ψήφος των Μετόχων, εν προκειμένω, έχει αμιγώς συμβουλευτικό χαρακτήρα κατά τα οριζόμενα στο άρθρο 112 παρ. 3 του Ν. 4548/2018.

1. Ενέκρινε τις αμοιβές που καταβλήθηκαν σε μέλη του Διοικητικού Συμβουλίου κατά τη διάρκεια της εταιρικής χρήσης 2020 και παρείχε τη σχετική άδεια για προκαταβολή αμοιβών, παροχών και εν γένει αποζημιώσεων των μελών του Διοικητικού Συμβουλίου, σύμφωνα με τις διατάξεις του άρθρου 109 του Ν. 4548/2018, όπως ισχύει, για υπηρεσίες που παρείχαν ή/ και θα παρέχουν (κατά περίπτωση), εντός της τρέχουσας εταιρικής χρήσης 2021 (1.1.2021 έως 31.12.2021).
2. Εξέλεξε για τον έλεγχο των Εταιρικών και των Ενοποιημένων Οικονομικών Καταστάσεων της Εταιρείας και του Ομίλου για τη χρήση 2021 (01.01.2021-31.12.2021) την ελεγκτική εταιρεία «Deloitte **Ανώνυμη Εταιρία Ορκωτών Ελεγκτών Λογιστών**», ΑΜ ΣΟΕΛ Ε120, η οποία θα αναλάβει παράλληλα και την διαδικασία έκδοσης του ετησίου φορολογικού πιστοποιητικού και της έκθεσης φορολογικής συμμόρφωσης της Εταιρείας για τη χρήση 2021 (01.01.2021 - 31.12.2021), σύμφωνα με τα οριζόμενα στο άρθρο 65Α του Ν. 4174/2013 και τέλος, ως προς την αμοιβή των ελεγκτών, για τον έλεγχο των Οικονομικών Καταστάσεων, απλών και ενοποιημένων και τη σύνταξη και χορήγηση έκθεσης ελέγχου, περιλαμβανομένης κάθε εν γένει σχετικής, με τον έλεγχο, δαπάνης, η Γενική Συνέλευση εξουσιοδότησε το Διοικητικό Συμβούλιο να λάβει τις σχετικές αποφάσεις.
3. Ενέκρινε την παροχή αδειάς, κατ' άρθρο 98 παρ. 1 του Ν. 4548/2018, σε μέλη του Διοικητικού Συμβουλίου και στους Διευθυντές της Εταιρείας να ενεργούν, για δικό τους λογαριασμό ή για λογαριασμό τρίτων, πράξεις που υπάγονται στους σκοπούς της Εταιρείας καθώς και να μετέχουν σε εταιρείες που επιδιώκουν τέτοιους σκοπούς.
4. Άλλα θέματα:
 - Ενέκρινε την πολιτική καταλληλότητας των μελών του Διοικητικού Συμβουλίου της Εταιρείας σύμφωνα με το άρθρο 3 του Ν. 4706/2020.

[ΑΝΑΚΟΙΝΩΣΗ ΓΙΑ ΤΙΣ ΑΠΟΦΑΣΕΙΣ ΓΕΝΙΚΗΣ ΣΥΝΕΛΕΥΣΗΣ](#)

From: Π.Γ. ΝΙΚΑΣ Α.Β.Ε.Ε.
Posted At: 25 May 2021 13:02
Conversation: ΑΠΟΤΕΛΕΣΜΑΤΑ ΨΗΦΟΦΟΡΙΑΣ
Posted To: DOLAnnouncements2

Subject: ΑΠΟΤΕΛΕΣΜΑΤΑ ΨΗΦΟΦΟΡΙΑΣ

Ετήσια Τακτική Γενική Συνέλευση Αγ. Στέφανος, 25 Μαΐου 2021

ΑΠΟΤΕΛΕΣΜΑΤΑ ΨΗΦΟΦΟΡΙΑΣ

ΑΠΑΡΤΙΑ : 49.625.180 κοινές μετοχές & δικαιώματα ψήφου

Αναλογία μετοχικού κεφαλαίου: 93,36% του Μετοχικού Κεφαλαίου

-

| ΘΕΜΑΤΑ ΗΜΕΡΗΣΙΑΣ ΔΙΑΤΑΞΗΣ | ΕΓΚΥΡΗ ΘΕΤΙΚΗ ΨΗΦΟΣ ΚΑΙ ΠΟΣΟΣΤΟ | | ΕΓΚΥΡΗ ΑΡΝΗΤΙΚΗ ΨΗΦΟΣ ΚΑΙ ΠΟΣΟΣΤΟ | | ΑΠΟΧΗ ΚΑΙ ΠΟΣΟΣΤΟ | |
|--|---------------------------------------|--------|---|----|----------------------|----|
| | | | | | | |
| 1. Υποβολή και έγκριση των ετήσιων, εταιρικών και ενοποιημένων, οικονομικών καταστάσεων σύμφωνα με τα ΔΠΧΑ της εταιρικής χρήσης 2020 (01.01.2020-31.12.2020) με τις σχετικές εκθέσεις του Διοικητικού Συμβουλίου και των ορκωτών ελεγκτών. | 49.625.180 | 93,36% | 0 | 0% | 0 | 0% |
| 2. Παρουσίαση της έκθεσης πεπραγμένων, για τη χρήση 2020, στους Μετόχους της Εταιρείας από τον Πρόεδρο της Επιτροπής Ελέγχου. | - | - | - | - | - | - |

| | | | | | | | |
|----|---|------------|--------|---|----|-------|--------|
| 3. | Έγκριση της συνολικής διαχείρισης της Εταιρείας για τη χρήση 2020 (σύμφωνα με τα προβλεπόμενα στο άρθρο 108 του Ν. 4548/2018) και απαλλαγή των Ορκωτών Ελεγκτών από κάθε ευθύνη αποζημίωσης για τις ετήσιες οικονομικές καταστάσεις και τα πεπραγμένα της χρήσης 2020. | 49.625.180 | 93,36% | 0 | 0% | 0 | 0% |
| 4. | Υποβολή, προς συζήτηση, στη Γενική Συνέλευση της έκθεσης αποδοχών για την οικονομική χρήση 2020 σύμφωνα με τα οριζόμενα στο άρθρο 112 του Ν. 4548/2018. | 49.625.180 | 93,36% | 0 | 0% | 0 | 0% |
| 5. | Έγκριση αμοιβών των μελών του Διοικητικού Συμβουλίου για τη χρήση 2020 και προέγκριση αυτών για τη χρήση 2021. | 49.625.180 | 93,36% | 0 | 0% | 0 | 0% |
| 6. | Εκλογή ελεγκτών, τακτικού και αναπληρωματικού, για τον έλεγχο των ετήσιων, εταιρικών και ενοποιημένων, οικονομικών καταστάσεων σύμφωνα με τα ΔΠΧΑ για την εταιρική χρήση 2021 (01.01.2021-31.12.2021) και καθορισμός της αμοιβής τους. | 49.623.390 | 93,36% | 0 | 0% | 1.790 | 0,003% |
| 7. | Παροχή αδείας κατ' άρθρο 98 παρ. 1 του Ν. 4548/2018 σε μέλη του Διοικητικού Συμβουλίου και στους Διευθυντές της Εταιρείας να ενεργούν πράξεις που υπάγονται στους σκοπούς που επιδιώκει η Εταιρεία. | 49.625.180 | 93,36% | 0 | 0% | 0 | 0% |
| 8. | Άλλα θέματα. - Έγκριση της πολιτικής καταλληλότητας των μελών του Διοικητικού Συμβουλίου της | 49.625.180 | 93,36% | 0 | 0% | 0 | 0% |

| | | | | | | | |
|--|--|--|--|--|--|--|--|
| Εταιρείας σύμφωνα με το άρθρο 3 του Ν. 4706/2020. | | | | | | | |
|--|--|--|--|--|--|--|--|

[ΑΠΟΤΕΛΕΣΜΑΤΑ ΨΗΦΟΦΟΡΙΑΣ](#)

From: ΕΛΛΑΚΤΩΡ Α.Ε.
Posted At: 25 May 2021 13:15
Conversation: Πρόσκληση σε Τηλεδιάσκεψη (Αποτελέσματα 1ου 3μήνου 2021)
Posted To: DOLAnnouncements2
Subject: Πρόσκληση σε Τηλεδιάσκεψη (Αποτελέσματα 1ου 3μήνου 2021)

ΠΡΟΣΚΛΗΣΗ ΣΕ ΤΗΛΕΔΙΑΣΚΕΨΗ

Σας προσκαλούμε όπως λάβετε μέρος στην τηλεδιάσκεψη της Διοικήσεως της Εταιρείας **ΕΛΛΑΚΤΩΡ** με θέμα:

«Οικονομικά Αποτελέσματα Ομίλου ΕΛΛΑΚΤΩΡ Α' Τριμήνου 2021»

(Τα αποτελέσματα θα ανακοινωθούν στο Χ.Α. και θα αναρτηθούν στο διαδικτυακό τόπο της Εταιρείας την 27^η Μαΐου 2021, μετά τη λήξη της συνεδρίασης του Χ.Α.)

[Conference Call Invitation Q1 2021 GR](#)

From: ΕΛ. Δ. ΜΟΥΖΑΚΗΣ Α.Ε.Β.Ε.Μ. & Ε.
Posted At: 25 May 2021 13:46
Conversation: ΑΝΑΚΟΙΝΩΣΗ ΟΙΚΟΝΟΜΙΚΟΥ ΗΜΕΡΟΛΟΓΙΟΥ
Posted To: DOLAnnouncements2

Subject: ΑΝΑΚΟΙΝΩΣΗ ΟΙΚΟΝΟΜΙΚΟΥ ΗΜΕΡΟΛΟΓΙΟΥ

Οικονομικό Ημερολόγιο 2021

Η **ΕΛ.Δ.ΜΟΥΖΑΚΗΣ ΑΕΒΕΜΕ** ανακοινώνει το Οικονομικό Ημερολόγιο για το 2021, ως εξής :

| | |
|--|--|
| Ετήσια Τακτική Γενική Συνέλευση Μετόχων | Τρίτη, 29 Ιουνίου 2021 |
| Αποκοπή μερίσματος χρήσης 2020 | Δεν υπάρχει μέρισμα για την χρήση 2020 λόγω συσσωρευμένων ζημιών |
| Ανακοίνωση αποτελεσμάτων 1 ^{ου} εξαμήνου 2021 | Πέμπτη, 30 Σεπτεμβρίου 2021 |

* Η Εταιρία διατηρεί το δικαίωμα να μεταβάλλει τις παραπάνω ημερομηνίες ,αφού ενημερώσει έγκαιρα το επενδυτικό κοινό με τροποποίηση του παρόντος. Η δημοσίευση των οικονομικών καταστάσεων γίνεται την ίδια μέρα με την ανακοίνωση των αποτελεσμάτων για την εκάστοτε περίοδο.

From: INTERΓΟΥΝΤ-ΞΥΛΕΜΠΟΡΙΑ Α.Τ.Ε.Ν.Ε.
Posted At: 25 May 2021 16:10
Conversation: ΑΝΑΚΟΙΝΩΣΗ ΟΙΚΟΝΟΜΙΚΟΥ ΗΜΕΡΟΛΟΓΙΟΥ
Posted To: DOLAnnouncements2

Subject: ΑΝΑΚΟΙΝΩΣΗ ΟΙΚΟΝΟΜΙΚΟΥ ΗΜΕΡΟΛΟΓΙΟΥ

ΑΝΑΚΟΙΝΩΣΗ ΟΙΚΟΝΟΜΙΚΟΥ ΗΜΕΡΟΛΟΓΙΟΥ

“ΙΝΤΕΡΓΟΥΝΤ – ΞΥΛΕΜΠΟΡΙΑ Α.Τ.Ε.Ν.Ε.”

ΑΡ.Μ.Α.Ε. 13709/06/Β/86/148

ΑΝΑΚΟΙΝΩΣΗ ΟΙΚΟΝΟΜΙΚΟΥ ΗΜΕΡΟΛΟΓΙΟΥ

Η ΙΝΤΕΡΓΟΥΝΤ ΞΥΛΕΜΠΟΡΙΑ ΑΤΕΝΕ (“Εταιρεία”) στα πλαίσια της ορθής, έγκυρης και έγκαιρης ενημέρωσης του επενδυτικού κοινού και σύμφωνα με τα άρθρα 4.1.2 & 4.1.4.3.1 του Κανονισμού του Χρηματιστηρίου Αθηνών, ανακοινώνει το Οικονομικό Ημερολόγιο έτους 2021 :

– Ημερομηνία Ετήσιας Τακτικής Γενικής Συνέλευσης των Μετόχων : Παρασκευή 16 Ιουλίου 2021.

– Ημερομηνία ανακοίνωσης και δημοσίευσης Οικονομικής Έκθεσης 1^{ου} Εξαμήνου 2021: Πέμπτη 30 Σεπτεμβρίου 2021.

Σημειώνεται ότι η Εταιρεία προτίθεται να προτείνει στην Ετήσια Τακτική Γενική Συνέλευση των Μετόχων την μη διανομή οιαδήποτε ποσού μερίσματος.

Η Εταιρεία διατηρεί το δικαίωμα να μεταβάλει τις παραπάνω ημερομηνίες, αφού ενημερώσει έγκαιρα το επενδυτικό κοινό με τροποποίηση του παρόντος, σύμφωνα με τα οριζόμενα στον Κανονισμό του Χρηματιστηρίου Αθηνών.

Ελευσίνα 25 Μαΐου 2021

Το Διοικητικό Συμβούλιο

Ομολογιακά Δάνεια Επιχειρήσεων – Οργανωμένη Αγορά (Μη Μετατρέψιμα)

| Πλήθος Εισηγμένων Ομολογιών | Ονομαστική αξία | Τιμή έκδοσης | Σημερινό επιτόκιο | Ημερ. λήξης | Διάρκεια (έτη) | Σημείωση | Τοκομερίδιο | | Μον. Διασπ. | Ομόλογα Επιχειρήσεων | Δεδ. Τόκος | Αποδ. Λήξη | Κατωτ Τιμή | Ανωτ Τιμή | Τιμή κλεισ. Προηγ. | Κλείσιμο-ημ/νία | Όγκος | Αξία Συναλλαγών | Τελευταία εντολή | | | Μεγ έτους | |
|-----------------------------|-----------------|--------------|-------------------|-------------|----------------|----------|-------------|--------------|-------------|--|------------|------------|------------|-----------|--------------------|-----------------|---------|-----------------|------------------|-------------|------------|-----------|-----------|
| | | | | | | | Κοινό | Προτιμησιακό | | | | | | | | | | | Τιμή | Αγορ./ Πώλ. | Ημερομηνία | | λαχ έτους |
| 20,529 | 1,000.00 | 1,000.00 | 4.95 | 26/06/2023 | 5 | --- | 6 | --- | 1 | B&F A.B.E.E. ΕΝΔΥΜΑΤΩΝ (Μη μετατρέψιμο) | 20.6250 | 5.0020 | 98.5000 | 98.5000 | 96.7000 | 21/05/2021 | 20,000 | 20,112.50 | 97.2001 | A | 25/05/2021 | 92.1501 | 99.4900 |
| 90,000 | 1,000.00 | 1,000.00 | 3.00 | 11/05/2023 | 5 | --- | 7 | --- | 1 | CORAL A.E. (Μη μετατρέψιμο) | 1.3333 | 1.7010 | 102.1500 | 102.2000 | 102.1955 | 21/05/2021 | 55,000 | 56,280.83 | 102.2000 | A | 25/05/2021 | 101.5000 | 103.5000 |
| 120,000 | 1,000.00 | 1,000.00 | 3.95 | 04/04/2025 | 7 | --- | 7 | --- | 1 | ΓΕΚ ΤΕΡΝΑ Α.Ε. (Μη μετατρέψιμο) | 5.5958 | 2.3500 | 104.4500 | 104.8000 | 104.6788 | 24/05/2021 | 306,000 | 322,029.32 | 104.5000 | A | 25/05/2021 | 103.3350 | 105.2000 |
| 200,000 | 1,000.00 | 1,000.00 | 3.60 | 12/03/2026 | 7 | --- | 5 | --- | 1 | ΑΕΡΟΠΟΡΙΑ ΑΙΓΑΙΟΥ Α.Ε. (Μη μετατρέψιμο) | 7.6000 | 3.5800 | 98.5012 | 99.0000 | 98.8896 | 24/05/2021 | 47,000 | 46,835.30 | 98.7100 | A | 25/05/2021 | 93.1501 | 102.0000 |
| 200,000 | 1,000.00 | 1,000.00 | 1.90 | 23/03/2028 | 7 | --- | 1 | --- | 1 | ΜΟΤΟΡ ΟΪΛ ΔΙΥΛΙΣΤΗΡΙΑ ΚΟΡΙΝΘΟΥ ΑΕ (Μη μετατρέψιμο) | 3.4306 | 1.8300 | 100.3500 | 100.5000 | 100.3931 | 24/05/2021 | 296,000 | 298,263.94 | 100.3700 | A | 25/05/2021 | 100.2357 | 100.6200 |
| 200,000 | 1,000.00 | 1,000.00 | 2.10 | 27/10/2027 | 7 | --- | 2 | --- | 1 | Ο.Π.Α.Π. Α.Ε. (Μη Μετατρέψιμο) | 1.7500 | 1.7870 | 101.5500 | 102.0000 | 101.7000 | 24/05/2021 | 3,000 | 3,056.25 | 101.7100 | A | 25/05/2021 | 99.3000 | 102.8500 |
| 175,000 | 1,000.00 | 1,000.00 | 3.40 | 26/07/2024 | 5 | --- | 4 | --- | 1 | ΑΤΤΙΣΑ Α.Ε. ΣΥΜΜΕΤΟΧΩΝ (Μη μετατρέψιμο) | 11.4278 | 3.8150 | 97.1000 | 98.1500 | 98.1196 | 24/05/2021 | 219,000 | 217,185.98 | 97.3002 | A | 25/05/2021 | 90.0310 | 98.1500 |
| 39,892,816 | 1.00 | 1.00 | 5.00 | 04/10/2021 | 5 | --- | 19 | --- | 1 | HOUSEMARKET Α.Ε. (Μη Μετατρέψιμο) | 0.0071 | 0.9940 | --- | --- | --- | 24/05/2021 | --- | --- | 101.3000 | A | 25/05/2021 | 101.2000 | 102.9900 |
| 150,000 | 1,000.00 | 1,000.00 | 2.60 | 22/10/2026 | 7 | --- | 4 | --- | 1 | ΤΕΡΝΑ ΕΝΕΡΓΕΙΑΚΗ Μ.Α.Ε.Χ. (Μη μετατρέψιμο) | 2.5278 | 2.3950 | 100.0500 | 101.3900 | 100.5074 | 24/05/2021 | 80,000 | 80,608.11 | 100.1500 | A | 25/05/2021 | 99.4000 | 103.0000 |
| 320,000 | 1,000.00 | 1,000.00 | 3.40 | 21/07/2027 | 7 | --- | 2 | --- | 1 | LAMDA DEVELOPMENT Α.Ε. (Μη μετατρέψιμο) | 11.9000 | 3.0220 | 101.2500 | 101.5990 | 101.5214 | 24/05/2021 | 256,000 | 262,520.22 | 100.5652 | A | 25/05/2021 | 99.0100 | 101.9000 |
| 500,000 | 1,000.00 | 1,000.00 | 2.75 | 03/07/2027 | 7 | --- | 2 | --- | 1 | ΓΕΚ ΤΕΡΝΑ Α.Ε. (Μη μετατρέψιμο) | 10.9236 | 2.8340 | 98.8500 | 99.7000 | 99.1834 | 24/05/2021 | 320,000 | 320,882.43 | 98.6500 | A | 25/05/2021 | 97.8574 | 99.8765 |

Σημειώσεις Εταιρικών Ομολόγων

Ο Όγκος Συναλλαγών υπολογίζεται ως (Τεμάχια) * (Ονομαστική Τιμή). Η Αξία Συναλλαγών υπολογίζεται ως (Τεμάχια) * (Ονομαστική Τιμή) * (Τιμή %) + (Δεδουλευμένοι Τόκοι).

Οι τιμές συναλλαγών των ομολόγων υπολογίζονται ως ποσοστό επί τοις εκατό (%) της ονομαστικής τους τιμής.

Όλα τα ομόλογα έχουν Ονομαστική Αξία εκπεφρασμένη σε Ευρώ (εκτός εάν σημειώνεται διαφορετικά).

Ομόλογα Ελληνικού Δημοσίου

| Πλήθος Εισηγμ. Ομολογιών | Ονομ. αξία | Σημερινό επιτόκιο | Υπολογισμός Δεδουλευμένων | Ημερ/νία Λήξης [1] | Διάρκεια (έτη) | Σημείωση | Ημερομηνία Πληρ. | Αξία τρέχοντος | Μον. Διασπ. | Ομόλογα Ελληνικού Δημοσίου | Κατωτ Τιμή | Ανωτ Τιμή | Τιμή κλεισ. | Προηγ. Κλείσιμο-ημ/νία | Όγκος | Αξία Συναλλαγών | Τελευταία εντολή Αγορ./ Πώλ. Ημερομηνία |
|--------------------------|------------|-------------------|---------------------------|--------------------|----------------|----------|-------------------|----------------|-------------|---------------------------------|------------|-----------|-------------|------------------------|-------|-----------------|---|
| 3,000,000 | 1,000.00 | 4.38 | Πργμ/Πργμ | 01/08/2022 | 5 | --- | 01/08 | 4.38 | 1 | ΟΕΔ-ΣΤΘ-010822-05Χ-4,375-1,000 | --- | --- | --- | --- | --- | --- | 1.0000 A 28/11/2018 |
| 4,500,000 | 1,000.00 | 1.88 | Πργμ/Πργμ | 04/02/2035 | 15 | --- | 04/02 | 1.88 | 1 | ΟΕΔ-ΣΤΘ-040235-15Χ-1,875-1,000 | --- | --- | --- | --- | --- | --- | --- |
| 2,500,000 | 1,000.00 | 3.45 | Πργμ/Πργμ | 02/04/2024 | 5 | --- | 02/04 | 3.45 | 1 | ΟΕΔ-ΣΤΘ-020424-05Χ-3,450-1,000 | --- | --- | --- | --- | --- | --- | --- |
| 3,500,000 | 1,000.00 | 0.75 | Πργμ/Πργμ | 18/06/2031 | 10 | --- | 18/06 | 0.75 | 1 | ΟΕΔ-ΣΤΘ-180631-10Χ-0,750-1,000 | --- | --- | --- | --- | --- | --- | --- |
| 4,355,990,324 | 1.00 | 3.50 | Πργμ/Πργμ | 30/01/2023 | 5 | --- | 01/02 - 31/01 | 3.50 | 1 | ΟΕΔ-ΣΤΘ-300123-05Χ-3,500-1,00 | --- | --- | --- | 94.5720 13/07/2018 | --- | --- | 1.0000 A 28/11/2018 |
| 5,962,747,327 | 1.00 | 3.75 | Πργμ/Πργμ | 30/01/2028 | 10 | --- | /02 - 01/02 - 31/ | 3.75 | 1 | ΟΕΔ-ΣΤΘ-300128-10Χ-3,750-1,00 | --- | --- | --- | 85.4610 13/07/2018 | --- | --- | 1.0000 A 28/11/2018 |
| 6,091,218,404 | 1.00 | 3.90 | Πργμ/Πργμ | 30/01/2033 | 15 | --- | /02 - 01/02 - 31/ | 3.90 | 1 | ΟΕΔ-ΣΤΘ-300133-15Χ-3,900-1,00 | --- | --- | --- | 78.6730 13/07/2018 | --- | --- | 1.0000 A 28/11/2018 |
| 4,805,399,486 | 1.00 | 4.00 | Πργμ/Πργμ | 30/01/2037 | 19 | --- | /02 - 01/02 - 31/ | 4.00 | 1 | ΟΕΔ-ΣΤΘ-300137-19Χ-4,000-1,00 | --- | --- | --- | 77.0370 13/07/2018 | --- | --- | 1.0000 A 28/11/2018 |
| 4,603,713,186 | 1.00 | 4.20 | Πργμ/Πργμ | 30/01/2042 | 24 | --- | /02 - 01/02 - 31/ | 4.20 | 1 | ΟΕΔ-ΣΤΘ-300142-24Χ-4,200-1,00 | --- | --- | --- | 77.7640 13/07/2018 | --- | --- | 1.0000 A 28/11/2018 |
| 550,418,123 | 1.00 | 4.30 | Πργμ/Πργμ | 24/02/2023 | 11 | --- | 24/02 | 4.30 | 1 | ΟΕΔ-ΣΤΘ-240223-11Χ-2,000-1,00 | --- | --- | --- | 10.0000 22/06/2015 | --- | --- | 10.0000 A 11/07/2019 |
| 445,007,576 | 1.00 | 4.30 | Πργμ/Πργμ | 24/02/2024 | 12 | --- | 24/02 | 4.30 | 1 | ΟΕΔ-ΣΤΘ-240224-12Χ-2,000-1,00 | --- | --- | --- | 10.0000 22/06/2015 | --- | --- | --- |
| 423,674,226 | 1.00 | 4.30 | Πργμ/Πργμ | 24/02/2025 | 13 | --- | 24/02 | 4.30 | 1 | ΟΕΔ-ΣΤΘ-240225-13Χ-2,000-1,00 | --- | --- | --- | 10.0000 22/06/2015 | --- | --- | --- |
| 212,292,153 | 1.00 | 4.30 | Πργμ/Πργμ | 24/02/2026 | 14 | --- | 24/02 | 4.30 | 1 | ΟΕΔ-ΣΤΘ-240226-14Χ-2,000-1,00 | --- | --- | --- | 10.0000 22/06/2015 | --- | --- | --- |
| 160,621,352 | 1.00 | 4.30 | Πργμ/Πργμ | 24/02/2027 | 15 | --- | 24/02 | 4.30 | 1 | ΟΕΔ-ΣΤΘ-240227-15Χ-2,000-1,00 | --- | --- | --- | 10.0000 22/06/2015 | --- | --- | --- |
| 183,244,055 | 1.00 | 4.30 | Πργμ/Πργμ | 24/02/2028 | 16 | --- | 24/02 | 4.30 | 1 | ΟΕΔ-ΣΤΘ-240228-16Χ-2,000-1,00 | --- | --- | --- | 10.0000 22/06/2015 | --- | --- | --- |
| 164,802,894 | 1.00 | 4.30 | Πργμ/Πργμ | 24/02/2029 | 17 | --- | 24/02 | 4.30 | 1 | ΟΕΔ-ΣΤΘ-240229-17Χ-2,000-1,00 | --- | --- | --- | 10.0000 22/06/2015 | --- | --- | --- |
| 165,460,943 | 1.00 | 4.30 | Πργμ/Πργμ | 24/02/2030 | 18 | --- | 24/02 | 4.30 | 1 | ΟΕΔ-ΣΤΘ-240230-18Χ-2,000-1,00 | --- | --- | --- | 10.0000 22/06/2015 | --- | --- | --- |
| 129,007,241 | 1.00 | 4.30 | Πργμ/Πργμ | 24/02/2031 | 19 | --- | 24/02 | 4.30 | 1 | ΟΕΔ-ΣΤΘ-240231-19Χ-2,000-1,00 | --- | --- | --- | 10.0000 22/06/2015 | --- | --- | --- |
| 126,192,683 | 1.00 | 4.30 | Πργμ/Πργμ | 24/02/2032 | 20 | --- | 24/02 | 4.30 | 1 | ΟΕΔ-ΣΤΘ-240232-20Χ-2,000-1,00 | --- | --- | --- | 10.0000 22/06/2015 | --- | --- | --- |
| 146,905,168 | 1.00 | 4.30 | Πργμ/Πργμ | 24/02/2033 | 21 | --- | 24/02 | 4.30 | 1 | ΟΕΔ-ΣΤΘ-240233-21Χ-2,000-1,00 | --- | --- | --- | 10.0000 22/06/2015 | --- | --- | --- |
| 154,475,606 | 1.00 | 4.30 | Πργμ/Πργμ | 24/02/2034 | 22 | --- | 24/02 | 4.30 | 1 | ΟΕΔ-ΣΤΘ-240234-22Χ-2,000-1,00 | --- | --- | --- | 10.0000 22/06/2015 | --- | --- | --- |
| 144,429,441 | 1.00 | 4.30 | Πργμ/Πργμ | 24/02/2035 | 23 | --- | 24/02 | 4.30 | 1 | ΟΕΔ-ΣΤΘ-240235-23Χ-2,000-1,00 | --- | --- | --- | 10.0000 22/06/2015 | --- | --- | --- |
| 166,211,676 | 1.00 | 4.30 | Πργμ/Πργμ | 24/02/2036 | 24 | --- | 24/02 | 4.30 | 1 | ΟΕΔ-ΣΤΘ-240236-24Χ-2,000-1,00 | --- | --- | --- | 10.0000 22/06/2015 | --- | --- | --- |
| 145,461,669 | 1.00 | 4.30 | Πργμ/Πργμ | 24/02/2037 | 25 | --- | 24/02 | 4.30 | 1 | ΟΕΔ-ΣΤΘ-240237-25Χ-2,000-1,00 | --- | --- | --- | 10.0000 22/06/2015 | --- | --- | --- |
| 146,941,087 | 1.00 | 4.30 | Πργμ/Πργμ | 24/02/2038 | 26 | --- | 24/02 | 4.30 | 1 | ΟΕΔ-ΣΤΘ-240238-26Χ-2,000-1,00 | --- | --- | --- | 10.0000 22/06/2015 | --- | --- | --- |
| 135,115,612 | 1.00 | 4.30 | Πργμ/Πργμ | 24/02/2039 | 27 | --- | 24/02 | 4.30 | 1 | ΟΕΔ-ΣΤΘ-240239-27Χ-2,000-1,00 | --- | --- | --- | 10.0000 22/06/2015 | --- | --- | --- |
| 141,909,637 | 1.00 | 4.30 | Πργμ/Πργμ | 24/02/2040 | 28 | --- | 24/02 | 4.30 | 1 | ΟΕΔ-ΣΤΘ-240240-28Χ-2,000-1,00 | --- | --- | --- | 10.0000 22/06/2015 | --- | --- | --- |
| 136,788,720 | 1.00 | 4.30 | Πργμ/Πργμ | 24/02/2041 | 29 | --- | 24/02 | 4.30 | 1 | ΟΕΔ-ΣΤΘ-240241-29Χ-2,000-1,00 | --- | --- | --- | 10.0000 22/06/2015 | --- | --- | --- |
| 163,643,410 | 1.00 | 4.30 | Πργμ/Πργμ | 24/02/2042 | 30 | --- | 24/02 | 4.30 | 1 | ΟΕΔ-ΣΤΘ-240242-30Χ-2,000-1,00 | --- | --- | --- | 10.0000 22/06/2015 | --- | --- | --- |
| 4,000,000 | 1,000.00 | 3.88 | Πργμ/Πργμ | 12/03/2029 | 10 | --- | 12/03 | 3.88 | 1 | ΟΕΔ-ΣΤΘ-120329-10Χ-3,875-1,0000 | --- | --- | --- | --- | --- | --- | 100.0000 A 15/10/2019 |
| 3,000,000 | 1,000.00 | 0.00 | Πργμ/Πργμ | 12/02/2026 | 5 | --- | 12/02 | 0.00 | 1 | ΟΕΔ-ΣΤΘ-120226-05Χ-0,000-1,000 | --- | --- | --- | --- | --- | --- | --- |
| 503,753 | 1,000.00 | 0.32 | FLR Πργμ/360 | 16/09/2021 | 2 | --- | 16/03 - 16/09 | --- | 1 | ΟΕΔ-ΚΥΜ-160921-02Χ-0,319-1,000 | --- | --- | --- | --- | --- | --- | --- |
| 3,000,000 | 1,000.00 | 3.38 | Πργμ/Πργμ | 15/02/2025 | 7 | --- | 15/02 | 3.38 | 1 | ΟΕΔ-ΣΤΘ-150225-07Χ-3,375-1,000 | --- | --- | --- | --- | --- | --- | --- |
| 250,250 | 1,000.00 | 2.90 | Πργμ/Πργμ | 20/03/2023 | 4 | --- | 20/03 | 2.90 | 1 | ΟΕΔ-ΣΤΘ-200323-04Χ-2,900-1,000 | --- | --- | --- | --- | --- | --- | --- |

Σημειώσεις Ομολόγων Ελλ. Δημοσίου

Ο Όγκος Συναλλαγών υπολογίζεται ως (Τεμάχια) * (Ονομαστική Τιμή). Η Αξία Συναλλαγών υπολογίζεται ως (Τεμάχια) * (Ονομαστική Τιμή) * (Τιμή %) + (Δεδουλευμένοι Τόκοι)

Η Αξία του τρέχοντος τοκομεριδίου για τις εκδόσεις Ονομαστικής Αξίας 0,01 ευρώ, αναφέρεται σε Ονομαστική Αξία 100 ευρώ.

FLR (= Floating Interest Rate) Ομόλογο Μεταβλητού Επιτοκίου.

[1] - Η Ημερομηνία Λήξης της τοκοφόρου περιόδου και η Ημερομηνία Πληρωμής του τοκομεριδίου.

Ομόλογα Ελληνικού Δημοσίου

| Πλήθος Εισηγμ. Ομολογιών | Ονομ. αξία | Σημερινό επιτόκιο | Υπολογισμός Δεδουλευμένων | Ημερ/νία Λήξης [1] | Διάρκεια (έτη) | Σημείωση | Ημερομηνία Πληρ. | Αξία τρέχοντος | Μον. Διαπρ. | Ομόλογα Ελληνικού Δημοσίου | Κατωτ Τιμή | Ανωτ Τιμή | Τιμή κλεισ. | Προηγ. Κλείσιμο-ημ/νία | Όγκος | Αξία Συναλλαγών | Τελευταία εντολή Αγορ./ Πώλ. Ημερομηνία |
|--------------------------|------------|-------------------|---------------------------|--------------------|----------------|----------|------------------|----------------|-------------|--------------------------------|------------|-----------|-------------|------------------------|-------|-----------------|---|
| 964,000 | 1,000.00 | 3.25 | Πργμ/Πργμ | 20/03/2025 | 6 | --- | 20/03 | 3.25 | 1 | ΟΕΔ-ΣΤΘ-200325-06Χ-3,250-1,000 | --- | --- | --- | --- | --- | --- | --- |
| 2,100,000 | 1,000.00 | 3.55 | Πργμ/Πργμ | 20/03/2026 | 7 | --- | 20/03 | 3.55 | 1 | ΟΕΔ-ΣΤΘ-200326-07Χ-3,550-1,000 | --- | --- | --- | --- | --- | --- | --- |
| 5,500,000 | 1,000.00 | 1.50 | Πργμ/Πργμ | 18/06/2030 | 10 | --- | 18/06 | 1.50 | 1 | ΟΕΔ-ΣΤΘ-180630-10Χ-1,500-1,000 | --- | --- | --- | --- | --- | --- | --- |
| 5,364,250 | 1,000.00 | 3.25 | Πργμ/Πργμ | 20/03/2050 | 30 | --- | 20/03 | 3.25 | 1 | ΟΕΔ-ΣΤΘ-200350-30Χ-3,250-1,000 | --- | --- | --- | --- | --- | --- | --- |
| 2,000,000 | 1,000.00 | 2.00 | Πργμ/Πργμ | 22/04/2027 | 7 | --- | 22/04 | 2.00 | 1 | ΟΕΔ-ΣΤΘ-220427-07Χ-2,000-1,000 | --- | --- | --- | --- | --- | --- | 99.9000 A 22/04/2020 |
| 2,500,000 | 1,000.00 | 1.88 | Πργμ/Πργμ | 23/07/2026 | 7 | --- | 23/07 | 1.88 | 1 | ΟΕΔ-ΣΤΘ-230726-07Χ-1,875-1,000 | --- | --- | --- | --- | --- | --- | --- |
| 2,500,000 | 1,000.00 | 1.88 | Πργμ/Πργμ | 24/01/2052 | 30 | --- | 24/01 | 1.88 | 1 | ΟΕΔ-ΣΤΘ-240152-30Χ-1,875-1,000 | --- | --- | --- | --- | --- | --- | --- |

Σημειώσεις Ομολόγων Ελλ. Δημοσίου

Ο Όγκος Συναλλαγών υπολογίζεται ως (Τεμάχια) * (Ονομαστική Τιμή). Η Αξία Συναλλαγών υπολογίζεται ως (Τεμάχια) * (Ονομαστική Τιμή) * (Τιμή %) + (Δεδουλευμένοι Τόκοι)

Η Αξία του τρέχοντος τοκομεριδίου για τις εκδόσεις Ονομαστικής Αξίας 0,01 ευρώ, αναφέρεται σε Ονομαστική Αξία 100 ευρώ.

FLR (= Floating Interest Rate) Ομόλογο Μεταβλητού Επιτοκίου.

[1] - Η Ημερομηνία Λήξης της τοκοφόρου περιόδου και η Ημερομηνία Πληρωμής του τοκομεριδίου.

Έντοκα Γραμμάτια & Zero Coupon Ομόλογα Ελληνικού Δημοσίου

| Ημερ/νία | Διάρκειας 13 εβδομάδων | | | | | | | | | Διάρκειας 26 εβδομάδων | | | | | | | | | Διάρκειας 52 εβδομάδων | | | | | | | | | |
|------------|------------------------|--------------------|----------------------|-----------------|-----------------|-------------------|-------------------------|---------------------|------|------------------------|--------------------|----------------------|-----------------|-----------------|-------------------|-------------------------|---------------------|------|------------------------|--------------------|----------------------|-----------------|-----------------|-------------------|-------------------------|---------------------|------|-----|
| | Ημερ/νία Λήξης | Αρχικό Επιτόκιο | Πλήθος Εισηγμένων | Όνομ/κή αξία | Τιμή έκδοσης | Τελευταία Τιμή | Συναλλαγή Ημερομηνία | Όγκος Συναλλαγών | Σημ. | Ημερ/νία Λήξης | Αρχικό Επιτόκιο | Πλήθος Εισηγμένων | Όνομ/κή αξία | Τιμή έκδοσης | Τελευταία Τιμή | Συναλλαγή Ημερομηνία | Όγκος Συναλλαγών | Σημ. | Ημερ/νία Λήξης | Αρχικό Επιτόκιο | Πλήθος Εισηγμένων | Όνομ/κή αξία | Τιμή έκδοσης | Τελευταία Τιμή | Συναλλαγή Ημερομηνία | Όγκος Συναλλαγών | Σημ. | |
| 12/06/2020 | --- | --- | --- | --- | --- | --- | --- | --- | --- | --- | --- | --- | --- | --- | --- | --- | --- | --- | --- | --- | --- | --- | --- | --- | --- | --- | --- | --- |
| 11/09/2020 | --- | --- | --- | --- | --- | --- | --- | --- | --- | --- | --- | --- | --- | --- | --- | --- | --- | --- | --- | --- | --- | --- | --- | --- | --- | --- | --- | --- |
| 11/12/2020 | --- | --- | --- | --- | --- | --- | --- | --- | --- | --- | --- | --- | --- | --- | --- | --- | --- | --- | --- | --- | --- | --- | --- | --- | --- | --- | --- | --- |
| 12/03/2021 | --- | --- | --- | --- | --- | --- | --- | --- | --- | --- | --- | --- | --- | --- | --- | --- | --- | --- | --- | --- | --- | --- | --- | --- | --- | --- | --- | --- |
| | --- | --- | --- | --- | --- | --- | --- | --- | --- | --- | --- | --- | --- | --- | --- | --- | --- | --- | --- | --- | --- | --- | --- | --- | --- | --- | --- | --- |
| | --- | --- | --- | --- | --- | --- | --- | --- | --- | --- | --- | --- | --- | --- | --- | --- | --- | --- | --- | --- | --- | --- | --- | --- | --- | --- | --- | --- |
| | --- | --- | --- | --- | --- | --- | --- | --- | --- | --- | --- | --- | --- | --- | --- | --- | --- | --- | --- | --- | --- | --- | --- | --- | --- | --- | --- | --- |
| | --- | --- | --- | --- | --- | --- | --- | --- | --- | --- | --- | --- | --- | --- | --- | --- | --- | --- | --- | --- | --- | --- | --- | --- | --- | --- | --- | --- |
| | --- | --- | --- | --- | --- | --- | --- | --- | --- | --- | --- | --- | --- | --- | --- | --- | --- | --- | --- | --- | --- | --- | --- | --- | --- | --- | --- | --- |
| | --- | --- | --- | --- | --- | --- | --- | --- | --- | --- | --- | --- | --- | --- | --- | --- | --- | --- | --- | --- | --- | --- | --- | --- | --- | --- | --- | --- |
| | --- | --- | --- | --- | --- | --- | --- | --- | --- | --- | --- | --- | --- | --- | --- | --- | --- | --- | --- | --- | --- | --- | --- | --- | --- | --- | --- | --- |
| | --- | --- | --- | --- | --- | --- | --- | --- | --- | --- | --- | --- | --- | --- | --- | --- | --- | --- | --- | --- | --- | --- | --- | --- | --- | --- | --- | --- |
| | --- | --- | --- | --- | --- | --- | --- | --- | --- | --- | --- | --- | --- | --- | --- | --- | --- | --- | --- | --- | --- | --- | --- | --- | --- | --- | --- | --- |
| | --- | --- | --- | --- | --- | --- | --- | --- | --- | --- | --- | --- | --- | --- | --- | --- | --- | --- | --- | --- | --- | --- | --- | --- | --- | --- | --- | --- |
| | --- | --- | --- | --- | --- | --- | --- | --- | --- | --- | --- | --- | --- | --- | --- | --- | --- | --- | --- | --- | --- | --- | --- | --- | --- | --- | --- | --- |
| | --- | --- | --- | --- | --- | --- | --- | --- | --- | --- | --- | --- | --- | --- | --- | --- | --- | --- | --- | --- | --- | --- | --- | --- | --- | --- | --- | --- |
| | --- | --- | --- | --- | --- | --- | --- | --- | --- | --- | --- | --- | --- | --- | --- | --- | --- | --- | --- | --- | --- | --- | --- | --- | --- | --- | --- | --- |
| | --- | --- | --- | --- | --- | --- | --- | --- | --- | --- | --- | --- | --- | --- | --- | --- | --- | --- | --- | --- | --- | --- | --- | --- | --- | --- | --- | --- |
| | --- | --- | --- | --- | --- | --- | --- | --- | --- | --- | --- | --- | --- | --- | --- | --- | --- | --- | --- | --- | --- | --- | --- | --- | --- | --- | --- | --- |
| | --- | --- | --- | --- | --- | --- | --- | --- | --- | --- | --- | --- | --- | --- | --- | --- | --- | --- | --- | --- | --- | --- | --- | --- | --- | --- | --- | --- |
| | --- | --- | --- | --- | --- | --- | --- | --- | --- | --- | --- | --- | --- | --- | --- | --- | --- | --- | --- | --- | --- | --- | --- | --- | --- | --- | --- | --- |
| | --- | --- | --- | --- | --- | --- | --- | --- | --- | --- | --- | --- | --- | --- | --- | --- | --- | --- | --- | --- | --- | --- | --- | --- | --- | --- | --- | --- |
| | --- | --- | --- | --- | --- | --- | --- | --- | --- | --- | --- | --- | --- | --- | --- | --- | --- | --- | --- | --- | --- | --- | --- | --- | --- | --- | --- | --- |
| | --- | --- | --- | --- | --- | --- | --- | --- | --- | --- | --- | --- | --- | --- | --- | --- | --- | --- | --- | --- | --- | --- | --- | --- | --- | --- | --- | --- |
| | --- | --- | --- | --- | --- | --- | --- | --- | --- | --- | --- | --- | --- | --- | --- | --- | --- | --- | --- | --- | --- | --- | --- | --- | --- | --- | --- | --- |

Ημερήσιο Δελτίο Τιμών

Έτος: 142 Αύξων Αριθμός Συνεδρίασης: 94

Ενότητα 5: Ομόλογα Ελληνικού Δημοσίου Διαπραγματεύσιμα με τη Μέθοδο Εκφώνησης - Αντιφώνησης

Τρίτη, 25 Μαΐου, 2021

| Ομόλογα σε Κυκλοφορία | Νόμισμα / Ελάχιστη διαπραγ. | Ημερομηνία Πληρ. | Αξία τρέχοντος τοκομεριδίου | Σημείωση | Τοκομερίδιο | Μονάδα διαπίσης | Ημερ/νία Έκδοσης | Διάρκεια (έτη) | Σημερινό επιτόκιο | Υ.Δ.Τ σε ημέρες | Ομόλογα | Τελευταία τιμή προηγ. | Τελευτ. Τιμή | Εκφ. τοις μετρητοίς (€) Αγορ. / Πώλ Ημερομηνία | Συναλλαγές σε τμχ | Ελάχιστο ζωής | Μέγιστο ζωής | | |
|--|-----------------------------|------------------|-----------------------------|----------|-------------|-----------------|------------------|----------------|-------------------|-----------------|----------------|-----------------------|--------------|--|-------------------|---------------|--------------|------|------|
| Νομικών Προσώπων και Εταιρειών σε Συνάλλαγμα και Ευρο | | | | | | | | | | | | | | | | | | | |
| 0 | GBP / 10 | 01/12 | 0.25 | --- | 64 | 1 | 01/12/1928 | 100 | 2.5 | 360 | Ε.Κ.Τ.Ε. | --- | --- | --- | --- | --- | --- | | |
| 103,746 | GBP / 10 | 01/12 | 0.25 | --- | 62 | 1 | 01/12/1930 | 98 | 2.5 | 360 | Ε.Κ.Τ.Ε. σειρά | 2.27 | 05/02/1996 | 2.27 | Π | 05/02/1996 | --- | 2.27 | 2.27 |

Σημειώσεις Ομολόγων Ελλ. Δημοσίου

Υ.Δ.Τ: Υπολογισμός Δεδουλευμένων Τόκων.

FLR (= Floating Interest Rate) Ομόλογο Μεταβλητού Επιτοκίου.

Η ελάχιστη διαπραγματεύσιμη Ονομαστική Αξία για όλους τους Άυλους Τίτλους του Δημοσίου είναι τα 100 Ευρώ.

(μφρ-0)

Πίνακας Μελών Χρηματιστηρίου Αθηνών και Μελών ΕΤ.ΕΚ.

| Επωνυμία | Διεύθυνση | Τηλέφωνο | Φαξ | Αγορά Μετοχών | | | Αγορά Παραγώγων | | Μέλη ΕΤ.ΕΚ. | |
|--|---|------------------|----------------|---------------|---------------------|-------------------|-----------------|-------------------|--------------------|-------------------|
| | | | | Μέλος Αγοράς | Μέλος εξ Αποστάσεως | Ειδικός Διαπρήτης | Διαπρήτης | Ειδικός Διαπρήτης | Γενικό Εκκαθ/στικό | Άμεσο Εκκαθ/στικό |
| AEONIC SECURITIES C.I.F. P.L.C. | ΛΑΪΟΥ 6, ΓΡ. 301B, ANNA COURT , | 35725337600 | | a | a | | | | | |
| ARGUS STOCKBROKERS LTD | 25 ΛΕΩΦΟΡΟΣ ΔΗΜΟΣΘΕΝΗ ΣΕΒΕΡΗ 25 , | 0035722717000 | | a | a | | a | | | |
| ATLANTIC SECURITIES LTD | ΠΡΟΔΡΟΜΟΥ 37 37, | 0035722445400 | | a | a | | | | | |
| ΑΧΟΝ ΧΡΗΜΑΤΙΣΤΗΡΙΑΚΗ Α.Ε.Π.Ε.Υ. | ΣΤΑΔΙΟΥ 48 48, ΑΘΗΝΑ | 2103363800 | | a | | | a | | | |
| ΒΕΤΑ ΧΡΗΜΑΤΙΣΤΗΡΙΑΚΗ Α.Ε.Π.Ε.Υ. | Λ.ΑΛΕΞΑΝΔΡΑΣ 29 29 , ΑΘΗΝΑ | 2106478930 | | a | | a | a | | | a |
| BNP PARIBAS SECURITIES SERVICES | ΛΑΜΨΑΚΟΥ 2 2, ΑΘΗΝΑ | 2107468500 | | | | | | | a | |
| BOFA SECURITIES EUROPE SA | 112 AVENUE KL?BER 75116 , | +33 153655555 | | a | a | | | | | |
| CAPITAL ΑΧΕΠΕΥ | ΜΗΤΡΟΠΟΛΕΩΣ 58 58, ΑΘΗΝΑ | 2103369700 | | a | | | a | | | |
| CFS ΧΡΗΜΑΤΙΣΤΗΡΙΑΚΗ Α.Ε.Π.Ε.Υ. | ΠΑΠΑΡΡΗΓΟΠΟΥΛΟΥ 3 3, ΑΘΗΝΑ | 2103360800 | | a | | | | | | |
| CITIGROUP GLOBAL MARKETS EUROPE AG | REUTERWEG 16 FRANKFURT 16, | +49 691366-0 | | a | a | | | | | |
| CITIGROUP GLOBAL MARKETS LIMITED | 33 CANADA SQUARE -CANARY WHARF 1, | +44 02079864000 | | a | | | | | | |
| CREDIT SUISSSE SECURITIES (EUROPE) LIMITED | ONE CABOT SQUARE 1 , LONDON | +44 2078888888 | | a | | | | | | |
| CREDIT SUISSSE SECURITIES SOCIEDAD DE VALORES SA | CALLE AYALA 42, 3A PLANTA-B MADRID , | +34917916000 | | a | a | | | | | |
| DEUTSCHE BANK AG | GREAT WINCHESTER STREET 1 , LONDON | +44 20 754 54209 | 00441133361437 | | a | | | | | |
| EUROBANK EQUITIES Α.Ε.Π.Ε.Υ. | ΦΙΛΕΛΛΗΝΩΝ 10 & ΞΕΝΟΦΩΝΤΟΣ 13 , ΑΘΗΝΑ | 2103720425 | | a | | a | a | | | a |
| EUROCORP Α.Ε.Π.Ε.Υ. | ΠΛ.ΦΙΛΙΚΗΣ ΕΤΑΙΡΕΙΑΣ 14 14, ΑΘΗΝΑ | 2107263600 | | a | | | a | | | a |
| EUROTRUST ΧΡΗΜΑΤΙΣΤΗΡΙΑΚΗ Α.Ε.Π.Ε.Υ. | ΣΕΒΑΣΤΟΥΠΟΛΕΩΣ 113 113, ΑΘΗΝΑ | 2103363100 | | a | | | | | | |
| EUROXX ΧΡΗΜΑΤΙΣΤΗΡΙΑΚΗ Α.Ε.Π.Ε.Υ. | ΠΑΛΛΑΙΟΛΟΓΟΥ 7, ΧΑΛΑΝΔΡΙ | +30 2106879400 | 210-6879401 | a | | a | a | | | a |
| ΠΑΛΛΑΙΟΛΟΓΟΥ 7, ΧΑΛΑΝΔΡΙ | | (210)-6879400 | (210)-6879401 | | | | | | | |
| GLOBAL CAPITAL SECURITIES & FINANCIAL SERVICES LTD | Λ.ΑΡΧΙΕΠΙΣΚΟΠΟΥ ΜΑΚΑΡΙΟΥ Γ50 50, | 0035722710710 | | a | a | | | | | |
| HSBC CONTINENTAL EUROPE | Λ.ΜΕΣΟΓΕΙΩΝ 109-111 109-111, | 2106960000 | | | | | | | a | |
| INDEX ΧΡΗΜΑΤΙΣΤΗΡΙΑΚΗ Α.Ε.Π.Ε.Υ. | ΔΡΑΓΑΤΣΑΝΙΟΥ 6 6, ΑΘΗΝΑ | 2103213920 | | a | | | | | | |
| LAIKI FINANCIAL SERVICES LTD | ΛΕΩΦ. ΒΥΡΩΝΟΣ 26, ΛΕΥΚΩΣΙΑ ΚΥΠΡΟΥ | 357 22367367 | 357 22718567 | | a | | | | | |
| MEGA EQUITY SECURITIES & FINANCIAL SERVICES PUBLIC LTD | ΛΕΩΦ.ΓΡΙΒΑ ΔΙΓΕΝΗ 42-44 42-44, | 0035722711711 | | a | a | | a | | | |
| MERIT ΧΡΗΜΑΤΙΣΤΗΡΙΑΚΗ Α.Ε.Π.Ε.Υ. | ΣΟΦΟΚΛΕΟΥΣ 5 5, ΑΘΗΝΑ | 2103671880 | | a | | a | a | | | a |
| MERRILL LYNCH INTERNATIONAL | 2 KING EDWARD STREET 2 , LONDON | +44 20276281000 | | a | | | | | | |
| NUNTIUS ΧΡΗΜΑΤΙΣΤΗΡΙΑΚΗ Α.Ε.Π.Ε.Υ. | ΔΡΑΓΑΤΣΑΝΙΟΥ 6 6, ΑΘΗΝΑ | 2103350599 | | a | | | | | | |
| ONE PLUS CAPITAL LIMITED | 75 PRODRΟΜΟΥ AVENUE NICOSIA 1307 , | 35722873760 | | a | a | | | | | |
| PROCHOICE CHRIMATISTIRIAKI LTD | ΛΕΩΦ.ΣΠΥΡΟΥ ΚΥΠΡΙΑΝΟΥ 57, ΑΚΙΝΗΤΑ Φ 57, | 035724661192 | | a | a | | | | | |
| SHARELINK SECURITIES & FINANCIAL SERVICES LTD | HOUSE-ΘΕΟΤΟΚΗ 6 ΜΕΓΑΡΟ ΕΛΛΗΝΑ 6 , | +357 22554200 | | a | a | | a | | | |
| SOCIETE GENERALE S.A. | 17 COURS VALMY, CEDEX , | +157290504 | | a | a | | a | | | |
| SOLIDUS SECURITIES Α.Ε.Π.Ε.Υ. | ΛΟΥΙΖΗΣ ΡΙΑΝΚΟΥΡ 64 64, ΑΘΗΝΑ | 2106900600 | | a | | | a | | | a |

Πίνακας Μελών Χρηματιστηρίου Αθηνών και Μελών ΕΤ.ΕΚ.

| Επωνυμία | | | Αγορά Μετοχών | | | Αγορά Παραγώγων | | Μέλη ΕΤ.ΕΚ. | |
|---|----------------|---------------|---------------|---------------------|-------------------|-----------------|-------------------|--------------------|-------------------|
| Διεύθυνση | Τηλέφωνο | Φαξ | Μέλος Αγοράς | Μέλος εξ Αποστάσεως | Ειδικός Διαπρήτης | Διαπρήτης | Ειδικός Διαπρήτης | Γενικό Εκκαθ/στικό | Άμεσο Εκκαθ/στικό |
| THE CYPRUS INVESTMENT & SECURITIES CORPORATION LTD ΛΕΩΦ. ΚΥΡΗΝΕΙΑΣ 154, | 0035722121700 | | a | a | | | | | |
| UBS EUROPE SE OPERNTURM, BOCKENHEIMER LANDSTRASSE 2-4 , | 496921790 | | a | a | | | | | |
| UBS LIMITED FINSBURY AVENUE 1 , LONDON | +44 2075687135 | | | a | | | | | |
| Α. ΣΑΡΡΗΣ ΧΡΗΜΑΤΙΣΤΗΡΙΑΚΗ Α.Ε.Π.Ε.Υ. ΔΡΑΓΑΤΣΑΝΙΟΥ 6 6, ΑΘΗΝΑ | 2103367700 | | a | | | | | | |
| ΑΛΦΑ FINANCE ΑΕΠΕΥ ΜΕΡΛΙΝ 5 5, ΑΘΗΝΑ | 2103677400 | | a | | a | a | a | | a |
| ΑΛΦΑ ΤΡΑΠΕΖΑ ΑΝΩΝΥΜΗ ΕΤΑΙΡΙΑ ΣΤΑΔΙΟΥ 40 , ΑΘΗΝΑ | 2103260000 | | | | | | | a | |
| Γ. Α. ΠΕΡΒΑΝΑΣ ΧΡΗΜΑΤΙΣΤΗΡΙΑΚΗ Α.Ε.Π.Ε.Υ ΣΟΦΟΚΛΕΟΥΣ 7-9 7-9, ΑΘΗΝΑ | 2103727200 | | a | | | | | | |
| ΔΥΝΑΜΙΚΗ ΧΡΗΜΑΤΙΣΤΗΡΙΑΚΗ Α.Ε.Π.Ε.Υ ΤΡΑΛΛΕΩΝ 2 & Λ.ΣΥΓΓΡΟΥ 223 , ΝΕΑ ΣΜΥΡΝΗ | 2103677700 | | a | | | a | | | a |
| ΕΘΝΙΚΗ ΤΡΑΠΕΖΑ ΤΗΣ ΕΛΛΑΔΟΣ Α.Ε. ΑΙΟΛΟΥ 86, ΑΘΗΝΑ | (210)-3341000 | (210)-3228187 | a | | a | a | a | | |
| ΑΚΑΔΗΜΙΑΣ 68, ΑΘΗΝΑ | (210)-3328817 | (210)-3328678 | | | | | | | |
| ΕΘΝΙΚΗ ΧΡΗΜΑΤΙΣΤΗΡΙΑΚΗ Α.Ε.Π.Ε.Υ. ΛΕΩΦ. ΚΗΦΙΣΙΑΣ 66 (ΚΤΗΡΙΟ Α) 66, ΜΑΡΟΥΣΙ | 2103328784 | | a | | a | a | a | | |
| ΕΛΛΗΝΙΚΗ ΤΡΑΠΕΖΑ (ΕΠΕΝΔΥΣΕΙΣ) ΛΤΔ ΛΕΩΦ.ΚΥΡΙΑΚΟΥ ΜΑΤΣΗ 31 - ΤΘ 24747 , ΛΕΥΚΩΣΙΑ ΚΥΠΡΟΥ | +357 22500100 | 357 22500110 | | a | | | | | |
| ΕΛΛΗΝΟΑΜΕΡΙΚΑΝΙΚΗ ΧΡΗΜΑΤΙΣΤΗΡΙΑΚΗ ΑΕΠΕΥ ΑΝΔΡΕΑ ΠΑΠΑΝΔΡΕΟΥ 27 27, ΜΑΡΟΥΣΙ | 2103311100 | | a | | a | a | | | a |
| Ι. Χ. ΜΑΥΡΙΚΗΣ ΧΡΗΜΑΤΙΣΤΗΡΙΑΚΗ Α.Ε.Π.Ε.Υ ΣΟΦΟΚΛΕΟΥΣ 5 5, ΑΘΗΝΑ | 2103216730 | | a | | | | | | |
| ΚΑΠΠΑ ΧΡΗΜΑΤΙΣΤΗΡΙΑΚΗ Α.Ε.Π.Ε.Υ. ΒΑΛΛΑΩΡΙΤΟΥ 15 15, ΑΘΗΝΑ | 2103678600 | | a | | | a | | | |
| ΚΑΡΑΜΑΝΩΦ ΧΡΗΜΑΤΙΣΤΗΡΙΑΚΗ Α.Ε.Π.Ε.Υ. ΠΛ.ΑΓ.ΘΕΟΔΩΡΩΝ 2 2, ΑΘΗΝΑ | 2103212947 | | a | | | | | | |
| ΚΥΚΛΟΣ ΧΡΗΜΑΤΙΣΤΗΡΙΑΚΗ Α.Ε.Π.Ε.Υ. ΠΑΝΕΠΙΣΤΗΜΙΟΥ 39 39, ΑΘΗΝΑ | 2103364300 | | a | | | a | | | |
| ΛΕΩΝ ΔΕΠΟΛΑΣ ΧΡΗΜΑΤΙΣΤΗΡΙΑΚΗ Α.Ε.Π.Ε.Υ. ΧΡΗΣΤΟΥ ΛΑΔΑ 1 1, ΑΘΗΝΑ | 2103213276 -28 | | a | | a | a | | | |
| Ν. ΧΡΥΣΟΧΟΙΔΗΣ ΧΡΗΜΑΤΙΣΤΗΡΙΑΚΗ Α.Ε.Π.Ε.Υ ΣΟΦΟΚΛΕΟΥΣ 7-9 7-9, ΑΘΗΝΑ | 2103213913 | | a | | | a | | | a |
| ΠΑΝΤΕΛΑΚΗΣ ΧΡΗΜΑΤΙΣΤΗΡΙΑΚΗ Α.Ε.Π.Ε.Υ ΕΘΝΙΚΗΣ ΑΝΤΙΣΤΑΣΕΩΣ 57, ΚΤΙΡΙΟ Β 57, ΧΑΛΑΝΔΡΙ | 2106965000 | | a | | a | a | a | | |
| ΠΕΙΡΑΙΩΣ Α.Ε.Π.Ε.Υ. ΣΤΑΔΙΟΥ 10 10, ΑΘΗΝΑ | 2103354100 | | a | | a | a | a | | a |
| ΠΗΓΑΣΟΣ ΧΡΗΜΑΤΙΣΤΗΡΙΑΚΗ Α.Ε.Π.Ε.Υ. ΒΑΛΛΑΩΡΙΤΟΥ 17 & ΑΜΕΡΙΚΗΣ 17 , ΑΘΗΝΑ | 2103670700 | | a | | | a | | | |
| ΣΤ. ΕΜ. ΛΑΥΡΕΝΤΑΚΗΣ ΧΡΗΜΑΤΙΣΤΗΡΙΑΚΗ Α.Ε.Π.Ε.Υ. ΣΟΦΟΚΛΕΟΥΣ 7-9 7-9, ΑΘΗΝΑ | 2103213336 | | a | | | a | | | |
| ΤΡΑΠΕΖΑ EUROBANK ΑΕ ΟΘΩΝΟΣ 8 , ΑΘΗΝΑ | 2103337000 | | | | | | | a | |
| ΤΡΑΠΕΖΑ ΟΡΤΙΜΑ BANK Α.Ε. ΑΙΓΙΑΛΕΙΑΣ 32 & ΠΑΡΑΔΕΙΣΟΥ 32 , ΜΑΡΟΥΣΙ | 2108173111 | | a | | a | a | a | a | |
| ΤΡΑΠΕΖΑ ΠΕΙΡΑΙΩΣ ΑΝΩΝΥΜΟΣ ΕΤΑΙΡΕΙΑ ΑΜΕΡΙΚΗΣ 4 , ΑΘΗΝΑ | 2103335000 | | a | | | a | | a | |

Πίνακας Μετοχών Υπό Ειδική Διαπραγμάτευση

| Χρέεγραφα | Κατηγορία Διαπραγμάτευσης |
|---|--|
| Ειδικός Διαπραγματευτής | Εναρξη Ειδικής Διαπραγμάτευσης |
| ΣΠΥΡΟΥ ΑΓΡ. ΟΙΚ. (ΚΟ) | Επιτήρηση |
| EUROBANK EQUITIES Α.Ε.Π.Ε.Υ. | 02/09/2019 |
| MLS ΠΛΗΡΟΦΟΡΙΚΗ (ΚΟ) | Κατάσταση σε Αναστολή |
| ΠΕΙΡΑΙΩΣ Α.Ε.Π.Ε.Υ. | 01/08/2019 |
| ALPHA ETF FTSE Athex Large Cap | Διαπραγματεύσιμα Αμοιβαία Κεφάλαια (Δ.Α.Κ.) |
| ΑΛΦΑ FINANCE ΑΕΠΕΥ | 02/01/1900 |
| ΕΘΝΙΚΗ ΧΡΗΜΑΤΙΣΤΗΡΙΑΚΗ Α.Ε.Π.Ε.Υ. | 02/01/1900 |
| A.S. COMPANY (ΚΟ) | Κύρια Αγορά |
| EUROBANK EQUITIES Α.Ε.Π.Ε.Υ. | 01/04/2019 |
| ALPHA ΥΠΗΡΕΣΙΩΝ ΣΥΜΜ (ΚΟ) | Κύρια Αγορά |
| EUROBANK EQUITIES Α.Ε.Π.Ε.Υ. | 22/10/2006 |
| MERIT ΧΡΗΜΑΤΙΣΤΗΡΙΑΚΗ Α.Ε.Π.Ε.Υ. | 03/09/2012 |
| ΑΛΦΑ FINANCE ΑΕΠΕΥ | 29/02/2016 |
| ΕΘΝΙΚΗ ΧΡΗΜΑΤΙΣΤΗΡΙΑΚΗ Α.Ε.Π.Ε.Υ. | 02/01/1900 |
| ΕΛΛΗΝΟΑΜΕΡΙΚΑΝΙΚΗ ΧΡΗΜΑΤΙΣΤΗΡΙΑΚΗ ΑΕΠΕΥ | 25/07/2014 |
| ΛΕΩΝ ΔΕΠΟΛΑΣ ΧΡΗΜΑΤΙΣΤΗΡΙΑΚΗ Α.Ε.Π.Ε.Υ. | 04/01/2016 |
| ΠΕΙΡΑΙΩΣ Α.Ε.Π.Ε.Υ. | 28/05/2009 |
| ΑΤΤΙΣΑ ΣΥΜΜΕΤΟΧΩΝ (ΚΟ) | Κύρια Αγορά |
| ΕΛΛΗΝΟΑΜΕΡΙΚΑΝΙΚΗ ΧΡΗΜΑΤΙΣΤΗΡΙΑΚΗ ΑΕΠΕΥ | 28/12/2017 |
| ΑΤΤΙΣΑ BANK Α.Τ.Ε. (ΚΟ) | Κύρια Αγορά |
| EUROBANK EQUITIES Α.Ε.Π.Ε.Υ. | 11/11/2019 |
| EUROXX ΧΡΗΜΑΤΙΣΤΗΡΙΑΚΗ Α.Ε.Π.Ε.Υ. | 22/01/2016 |
| ΠΕΙΡΑΙΩΣ Α.Ε.Π.Ε.Υ. | 20/09/2017 |
| AUTOHELLAS (ΚΟ) | Κύρια Αγορά |
| EUROXX ΧΡΗΜΑΤΙΣΤΗΡΙΑΚΗ Α.Ε.Π.Ε.Υ. | 02/07/2018 |
| ΑΛΦΑ FINANCE ΑΕΠΕΥ | 01/07/2019 |
| AVE (ΚΟ) | Κύρια Αγορά |
| EUROXX ΧΡΗΜΑΤΙΣΤΗΡΙΑΚΗ Α.Ε.Π.Ε.Υ. | 05/06/2020 |
| BRIQ PROPERTIES (ΚΟ) | Κύρια Αγορά |
| EUROBANK EQUITIES Α.Ε.Π.Ε.Υ. | 09/09/2019 |
| ΛΕΩΝ ΔΕΠΟΛΑΣ ΧΡΗΜΑΤΙΣΤΗΡΙΑΚΗ Α.Ε.Π.Ε.Υ. | 22/02/2021 |
| BYTE COMPUTER (ΚΟ) | Κύρια Αγορά |
| MERIT ΧΡΗΜΑΤΙΣΤΗΡΙΑΚΗ Α.Ε.Π.Ε.Υ. | 04/08/2008 |
| CENERGY HOLDINGS (ΚΑ) | Κύρια Αγορά |
| EUROBANK EQUITIES Α.Ε.Π.Ε.Υ. | 02/01/2016 |
| ΑΛΦΑ FINANCE ΑΕΠΕΥ | 02/01/2016 |
| CNL CAPITAL (ΚΟ) | Κύρια Αγορά |
| MERIT ΧΡΗΜΑΤΙΣΤΗΡΙΑΚΗ Α.Ε.Π.Ε.Υ. | 01/10/2018 |
| COCA-COLA HBC AG (ΚΟ) | Κύρια Αγορά |
| ΒΕΤΑ ΧΡΗΜΑΤΙΣΤΗΡΙΑΚΗ Α.Ε.Π.Ε.Υ. | 08/03/2021 |
| ΕΘΝΙΚΗ ΧΡΗΜΑΤΙΣΤΗΡΙΑΚΗ Α.Ε.Π.Ε.Υ. | 02/01/1900 |
| ΠΕΙΡΑΙΩΣ Α.Ε.Π.Ε.Υ. | 04/05/2015 |
| EUROBANK HOLDINGS (ΚΟ) | Κύρια Αγορά |
| EUROBANK EQUITIES Α.Ε.Π.Ε.Υ. | 01/06/2012 |
| MERIT ΧΡΗΜΑΤΙΣΤΗΡΙΑΚΗ Α.Ε.Π.Ε.Υ. | 06/11/2017 |
| ΑΛΦΑ FINANCE ΑΕΠΕΥ | 09/01/2006 |
| ΕΘΝΙΚΗ ΧΡΗΜΑΤΙΣΤΗΡΙΑΚΗ Α.Ε.Π.Ε.Υ. | 02/01/1900 |
| ΕΛΛΗΝΟΑΜΕΡΙΚΑΝΙΚΗ ΧΡΗΜΑΤΙΣΤΗΡΙΑΚΗ ΑΕΠΕΥ | 25/07/2014 |
| ΛΕΩΝ ΔΕΠΟΛΑΣ ΧΡΗΜΑΤΙΣΤΗΡΙΑΚΗ Α.Ε.Π.Ε.Υ. | 30/11/2018 |
| ΠΕΙΡΑΙΩΣ Α.Ε.Π.Ε.Υ. | 28/09/2009 |
| FOURLIS ΣΥΜΜΕΤΟΧΩΝ (ΚΟ) | Κύρια Αγορά |
| EUROBANK EQUITIES Α.Ε.Π.Ε.Υ. | 01/12/2016 |
| ΠΕΙΡΑΙΩΣ Α.Ε.Π.Ε.Υ. | 06/03/2017 |
| INTERCONTINENTAL (ΚΟ) | Κύρια Αγορά |
| ΛΕΩΝ ΔΕΠΟΛΑΣ ΧΡΗΜΑΤΙΣΤΗΡΙΑΚΗ Α.Ε.Π.Ε.Υ. | 03/06/2019 |
| INTRACOM HOLDINGS (ΚΟ) | Κύρια Αγορά |
| ΛΕΩΝ ΔΕΠΟΛΑΣ ΧΡΗΜΑΤΙΣΤΗΡΙΑΚΗ Α.Ε.Π.Ε.Υ. | 08/10/2018 |
| JUMBO (ΚΟ) | Κύρια Αγορά |
| ΒΕΤΑ ΧΡΗΜΑΤΙΣΤΗΡΙΑΚΗ Α.Ε.Π.Ε.Υ. | 01/02/2021 |
| EUROBANK EQUITIES Α.Ε.Π.Ε.Υ. | 25/05/2020 |
| MERIT ΧΡΗΜΑΤΙΣΤΗΡΙΑΚΗ Α.Ε.Π.Ε.Υ. | 06/11/2017 |
| ΠΕΙΡΑΙΩΣ Α.Ε.Π.Ε.Υ. | 06/03/2017 |
| LAMDA DEVELOPMENT(ΚΟ) | Κύρια Αγορά |
| EUROBANK EQUITIES Α.Ε.Π.Ε.Υ. | 08/12/2014 |
| ΠΑΝΤΕΛΑΚΗΣ ΧΡΗΜΑΤΙΣΤΗΡΙΑΚΗ Α.Ε.Π.Ε.Υ | 06/11/2017 |
| ΠΕΙΡΑΙΩΣ Α.Ε.Π.Ε.Υ. | 29/06/2017 |
| MARFIN INVESTMENT GROUP (ΚΟ) | Κύρια Αγορά |
| EUROBANK EQUITIES Α.Ε.Π.Ε.Υ. | 23/03/2015 |
| ΠΕΙΡΑΙΩΣ Α.Ε.Π.Ε.Υ. | 02/02/2009 |

Πίνακας Μετοχών Υπό Ειδική Διαπραγμάτευση

| Χρεόγραφο | Κατηγορία Διαπραγμάτευσης |
|---|--------------------------------|
| Ειδικός Διαπραγματευτής | Έναρξη Ειδικής Διαπραγμάτευσης |
| PROFILE (ΚΟ) | Κύρια Αγορά |
| ΠΑΝΤΕΛΑΚΗΣ ΧΡΗΜΑΤΙΣΤΗΡΙΑΚΗ Α.Ε.Π.Ε.Υ | 01/07/2019 |
| QUEST ΣΥΜΜΕΤΟΧΩΝ (ΚΟ) | Κύρια Αγορά |
| ΒΕΤΑ ΧΡΗΜΑΤΙΣΤΗΡΙΑΚΗ Α.Ε.Π.Ε.Υ. | 26/03/2018 |
| EUROBANK EQUITIES Α.Ε.Π.Ε.Υ. | 28/01/2019 |
| ΤΙΤΑΝ CEMENT (ΚΑ) | Κύρια Αγορά |
| ΒΕΤΑ ΧΡΗΜΑΤΙΣΤΗΡΙΑΚΗ Α.Ε.Π.Ε.Υ. | 01/02/2021 |
| EUROBANK EQUITIES Α.Ε.Π.Ε.Υ. | 06/11/2019 |
| ΠΕΙΡΑΙΩΣ Α.Ε.Π.Ε.Υ. | 18/01/2021 |
| UNIBIOS (ΚΟ) | Κύρια Αγορά |
| ΛΕΩΝ ΔΕΠΟΛΑΣ ΧΡΗΜΑΤΙΣΤΗΡΙΑΚΗ Α.Ε.Π.Ε.Υ. | 01/02/2021 |
| VIOTALCO SA/NV (ΚΑ) | Κύρια Αγορά |
| EUROBANK EQUITIES Α.Ε.Π.Ε.Υ. | 04/03/2014 |
| MERIT ΧΡΗΜΑΤΙΣΤΗΡΙΑΚΗ Α.Ε.Π.Ε.Υ. | 17/03/2014 |
| ΑΛΦΑ FINANCE ΑΕΠΕΥ | 11/03/2008 |
| ΑΒΑΞ Α.Ε. (ΚΟ) | Κύρια Αγορά |
| EUROBANK EQUITIES Α.Ε.Π.Ε.Υ. | 14/12/2015 |
| ΠΕΙΡΑΙΩΣ Α.Ε.Π.Ε.Υ. | 01/02/2021 |
| ΑΔΜΗΕ ΣΥΜΜΕΤΟΧΩΝ Α.Ε. (ΚΟ) | Κύρια Αγορά |
| EUROBANK EQUITIES Α.Ε.Π.Ε.Υ. | 24/05/2021 |
| ΕΛΛΗΝΟΑΜΕΡΙΚΑΝΙΚΗ ΧΡΗΜΑΤΙΣΤΗΡΙΑΚΗ ΑΕΠΕΥ | 09/03/2020 |
| ΠΕΙΡΑΙΩΣ Α.Ε.Π.Ε.Υ. | 29/06/2017 |
| ΑΕΡΟΠΟΡΙΑ ΑΙΓΑΙΟΥ (ΚΟ) | Κύρια Αγορά |
| EUROBANK EQUITIES Α.Ε.Π.Ε.Υ. | 22/09/2020 |
| ΑΝΔΡΟΜΕΔΑ ΑΕΕΧ (ΚΟ) | Κύρια Αγορά |
| ΒΕΤΑ ΧΡΗΜΑΤΙΣΤΗΡΙΑΚΗ Α.Ε.Π.Ε.Υ. | 15/02/2021 |
| ΓΕΚ ΤΕΡΝΑ (ΚΟ) | Κύρια Αγορά |
| ΒΕΤΑ ΧΡΗΜΑΤΙΣΤΗΡΙΑΚΗ Α.Ε.Π.Ε.Υ. | 08/03/2021 |
| EUROBANK EQUITIES Α.Ε.Π.Ε.Υ. | 24/05/2021 |
| ΠΕΙΡΑΙΩΣ Α.Ε.Π.Ε.Υ. | 29/08/2019 |
| ΔΕΗ (ΚΟ) | Κύρια Αγορά |
| ΒΕΤΑ ΧΡΗΜΑΤΙΣΤΗΡΙΑΚΗ Α.Ε.Π.Ε.Υ. | 01/02/2021 |
| EUROBANK EQUITIES Α.Ε.Π.Ε.Υ. | 22/10/2006 |
| MERIT ΧΡΗΜΑΤΙΣΤΗΡΙΑΚΗ Α.Ε.Π.Ε.Υ. | 06/11/2017 |
| ΑΛΦΑ FINANCE ΑΕΠΕΥ | 09/01/2006 |
| ΕΘΝΙΚΗ ΧΡΗΜΑΤΙΣΤΗΡΙΑΚΗ Α.Ε.Π.Ε.Υ. | 02/01/1900 |
| ΕΛΛΗΝΟΑΜΕΡΙΚΑΝΙΚΗ ΧΡΗΜΑΤΙΣΤΗΡΙΑΚΗ ΑΕΠΕΥ | 01/09/2014 |
| ΠΕΙΡΑΙΩΣ Α.Ε.Π.Ε.Υ. | 28/09/2009 |
| ΕΘΝΙΚΗ ΤΡΑΠΕΖΑ (ΚΟ) | Κύρια Αγορά |
| ΒΕΤΑ ΧΡΗΜΑΤΙΣΤΗΡΙΑΚΗ Α.Ε.Π.Ε.Υ. | 01/02/2021 |
| EUROBANK EQUITIES Α.Ε.Π.Ε.Υ. | 22/10/2006 |
| MERIT ΧΡΗΜΑΤΙΣΤΗΡΙΑΚΗ Α.Ε.Π.Ε.Υ. | 03/09/2012 |
| ΑΛΦΑ FINANCE ΑΕΠΕΥ | 09/01/2006 |
| ΕΘΝΙΚΗ ΧΡΗΜΑΤΙΣΤΗΡΙΑΚΗ Α.Ε.Π.Ε.Υ. | 02/01/1900 |
| ΕΛΛΗΝΟΑΜΕΡΙΚΑΝΙΚΗ ΧΡΗΜΑΤΙΣΤΗΡΙΑΚΗ ΑΕΠΕΥ | 25/07/2014 |
| ΛΕΩΝ ΔΕΠΟΛΑΣ ΧΡΗΜΑΤΙΣΤΗΡΙΑΚΗ Α.Ε.Π.Ε.Υ. | 20/05/2015 |
| ΠΕΙΡΑΙΩΣ Α.Ε.Π.Ε.Υ. | 08/09/2008 |
| ΕΚΤΕΡ (ΚΟ) | Κύρια Αγορά |
| EUROBANK EQUITIES Α.Ε.Π.Ε.Υ. | 16/10/2017 |
| ΛΕΩΝ ΔΕΠΟΛΑΣ ΧΡΗΜΑΤΙΣΤΗΡΙΑΚΗ Α.Ε.Π.Ε.Υ. | 21/05/2018 |
| ΕΛΑΣΤΡΟΝ (ΚΟ) | Κύρια Αγορά |
| ΛΕΩΝ ΔΕΠΟΛΑΣ ΧΡΗΜΑΤΙΣΤΗΡΙΑΚΗ Α.Ε.Π.Ε.Υ. | 20/02/2017 |
| ΕΒΑΛΧΑΛΚΟΡ (ΚΟ) | Κύρια Αγορά |
| EUROBANK EQUITIES Α.Ε.Π.Ε.Υ. | 07/05/2018 |
| ΑΛΦΑ FINANCE ΑΕΠΕΥ | 07/05/2018 |
| ΕΛΒΕ Α.Β.Ε.Ε. (ΚΟ) | Κύρια Αγορά |
| ΛΕΩΝ ΔΕΠΟΛΑΣ ΧΡΗΜΑΤΙΣΤΗΡΙΑΚΗ Α.Ε.Π.Ε.Υ. | 02/11/2020 |
| ΕΛΜΑΚΤΩΡ (ΚΟ) | Κύρια Αγορά |
| EUROBANK EQUITIES Α.Ε.Π.Ε.Υ. | 01/06/2012 |
| EUROXX ΧΡΗΜΑΤΙΣΤΗΡΙΑΚΗ Α.Ε.Π.Ε.Υ. | 24/09/2018 |
| ΑΛΦΑ FINANCE ΑΕΠΕΥ | 18/03/2019 |
| ΕΘΝΙΚΗ ΧΡΗΜΑΤΙΣΤΗΡΙΑΚΗ Α.Ε.Π.Ε.Υ. | 02/01/1900 |
| ΠΕΙΡΑΙΩΣ Α.Ε.Π.Ε.Υ. | 22/10/2018 |
| ΕΛΛΗΝ. ΧΡΗΜΑΤΙΣΤΗΡΙΑ Χ.Α. (ΚΟ) | Κύρια Αγορά |
| ΕΘΝΙΚΗ ΧΡΗΜΑΤΙΣΤΗΡΙΑΚΗ Α.Ε.Π.Ε.Υ. | 02/01/1900 |
| ΕΛΛΗΝΟΑΜΕΡΙΚΑΝΙΚΗ ΧΡΗΜΑΤΙΣΤΗΡΙΑΚΗ ΑΕΠΕΥ | 01/09/2014 |
| ΠΕΙΡΑΙΩΣ Α.Ε.Π.Ε.Υ. | 04/05/2015 |

Πίνακας Μετοχών Υπό Ειδική Διαπραγμάτευση

| Χρεόγραφο | Κατηγορία Διαπραγμάτευσης |
|---|--------------------------------|
| Ειδικός Διαπραγματευτής | Έναρξη Ειδικής Διαπραγμάτευσης |
| ΕΛΛΗΝΙΚΑ ΠΕΤΡΕΛΙΑ (ΚΟ) | Κύρια Αγορά |
| ΕΛΛΗΝΟΑΜΕΡΙΚΑΝΙΚΗ ΧΡΗΜΑΤΙΣΤΗΡΙΑΚΗ ΑΕΠΕΥ | 14/09/2015 |
| ΠΕΙΡΑΙΩΣ Α.Ε.Π.Ε.Υ. | 20/03/2017 |
| ΕΛΤΟΝ (ΚΟ) | Κύρια Αγορά |
| ΒΕΤΑ ΧΡΗΜΑΤΙΣΤΗΡΙΑΚΗ Α.Ε.Π.Ε.Υ. | 03/09/2012 |
| ΛΕΩΝ ΔΕΠΟΛΑΣ ΧΡΗΜΑΤΙΣΤΗΡΙΑΚΗ Α.Ε.Π.Ε.Υ. | 01/04/2019 |
| ΕΝΤΕΡΣΟΦΤ (ΚΟ) | Κύρια Αγορά |
| ΕΥΡΟΒΑΝΚ ΕQUITIES Α.Ε.Π.Ε.Υ. | 22/06/2020 |
| ΕΥΔΑΠ (ΚΟ) | Κύρια Αγορά |
| ΕΥΡΟΒΑΝΚ ΕQUITIES Α.Ε.Π.Ε.Υ. | 10/06/2019 |
| ΑΛΦΑ FINANCE ΑΕΠΕΥ | 27/01/2020 |
| ΕΥΡΩΠΑΪΚΗ ΠΙΣΤΗ (ΚΟ) | Κύρια Αγορά |
| ΠΑΝΤΕΛΑΚΗΣ ΧΡΗΜΑΤΙΣΤΗΡΙΑΚΗ Α.Ε.Π.Ε.Υ. | 15/07/2019 |
| ΙΚΤΙΝΟΣ ΕΜΛΑΣ (ΚΟ) | Κύρια Αγορά |
| ΕΥΡΟΒΑΝΚ ΕQUITIES Α.Ε.Π.Ε.Υ. | 25/02/2019 |
| ΑΛΦΑ FINANCE ΑΕΠΕΥ | 01/04/2019 |
| ΕΘΝΙΚΗ ΧΡΗΜΑΤΙΣΤΗΡΙΑΚΗ Α.Ε.Π.Ε.Υ. | 02/01/1900 |
| ΚΑΡΑΜΟΛΕΓΚΟΣ (ΚΟ) | Κύρια Αγορά |
| ΕΥΡΟΧΧ ΧΡΗΜΑΤΙΣΤΗΡΙΑΚΗ Α.Ε.Π.Ε.Υ. | 04/10/2019 |
| ΚΛΟΥΚΙΝΑΣ - ΛΑΠΠΑΣ (ΚΟ) | Κύρια Αγορά |
| ΒΕΤΑ ΧΡΗΜΑΤΙΣΤΗΡΙΑΚΗ Α.Ε.Π.Ε.Υ. | 22/09/2014 |
| ΚΡΙ - ΚΡΙ (ΚΟ) | Κύρια Αγορά |
| ΕΥΡΟΒΑΝΚ ΕQUITIES Α.Ε.Π.Ε.Υ. | 07/05/2018 |
| ΛΕΩΝ ΔΕΠΟΛΑΣ ΧΡΗΜΑΤΙΣΤΗΡΙΑΚΗ Α.Ε.Π.Ε.Υ. | 16/01/2017 |
| ΛΑΜΨΑ (ΚΟ) | Κύρια Αγορά |
| ΛΕΩΝ ΔΕΠΟΛΑΣ ΧΡΗΜΑΤΙΣΤΗΡΙΑΚΗ Α.Ε.Π.Ε.Υ. | 16/01/2017 |
| ΜΟΤΟΡ ΟΪΛ (ΚΟ) | Κύρια Αγορά |
| ΒΕΤΑ ΧΡΗΜΑΤΙΣΤΗΡΙΑΚΗ Α.Ε.Π.Ε.Υ. | 08/03/2021 |
| ΕΥΡΟΒΑΝΚ ΕQUITIES Α.Ε.Π.Ε.Υ. | 22/10/2006 |
| MERIT ΧΡΗΜΑΤΙΣΤΗΡΙΑΚΗ Α.Ε.Π.Ε.Υ. | 25/02/2019 |
| ΕΘΝΙΚΗ ΧΡΗΜΑΤΙΣΤΗΡΙΑΚΗ Α.Ε.Π.Ε.Υ. | 02/01/1900 |
| ΕΛΛΗΝΟΑΜΕΡΙΚΑΝΙΚΗ ΧΡΗΜΑΤΙΣΤΗΡΙΑΚΗ ΑΕΠΕΥ | 01/09/2014 |
| ΛΕΩΝ ΔΕΠΟΛΑΣ ΧΡΗΜΑΤΙΣΤΗΡΙΑΚΗ Α.Ε.Π.Ε.Υ. | 01/04/2019 |
| ΠΕΙΡΑΙΩΣ Α.Ε.Π.Ε.Υ. | 04/05/2015 |
| ΜΥΤΙΛΗΝΑΙΟΣ (ΚΟ) | Κύρια Αγορά |
| ΕΥΡΟΒΑΝΚ ΕQUITIES Α.Ε.Π.Ε.Υ. | 20/09/2017 |
| MERIT ΧΡΗΜΑΤΙΣΤΗΡΙΑΚΗ Α.Ε.Π.Ε.Υ. | 25/02/2019 |
| ΑΛΦΑ FINANCE ΑΕΠΕΥ | 15/04/2019 |
| ΕΘΝΙΚΗ ΧΡΗΜΑΤΙΣΤΗΡΙΑΚΗ Α.Ε.Π.Ε.Υ. | 02/01/1900 |
| ΠΕΙΡΑΙΩΣ Α.Ε.Π.Ε.Υ. | 04/05/2015 |
| ΟΛΠ (ΚΟ) | Κύρια Αγορά |
| ΕΥΡΟΒΑΝΚ ΕQUITIES Α.Ε.Π.Ε.Υ. | 06/02/2019 |
| ΟΠΑΠ (ΚΟ) | Κύρια Αγορά |
| ΕΥΡΟΒΑΝΚ ΕQUITIES Α.Ε.Π.Ε.Υ. | 22/10/2006 |
| MERIT ΧΡΗΜΑΤΙΣΤΗΡΙΑΚΗ Α.Ε.Π.Ε.Υ. | 20/03/2017 |
| ΑΛΦΑ FINANCE ΑΕΠΕΥ | 09/01/2006 |
| ΕΘΝΙΚΗ ΧΡΗΜΑΤΙΣΤΗΡΙΑΚΗ Α.Ε.Π.Ε.Υ. | 02/01/1900 |
| ΕΛΛΗΝΟΑΜΕΡΙΚΑΝΙΚΗ ΧΡΗΜΑΤΙΣΤΗΡΙΑΚΗ ΑΕΠΕΥ | 25/07/2014 |
| ΠΕΙΡΑΙΩΣ Α.Ε.Π.Ε.Υ. | 04/05/2015 |
| ΟΤΕ (ΚΟ) | Κύρια Αγορά |
| ΕΥΡΟΒΑΝΚ ΕQUITIES Α.Ε.Π.Ε.Υ. | 22/10/2006 |
| MERIT ΧΡΗΜΑΤΙΣΤΗΡΙΑΚΗ Α.Ε.Π.Ε.Υ. | 20/03/2017 |
| ΑΛΦΑ FINANCE ΑΕΠΕΥ | 09/01/2006 |
| ΕΘΝΙΚΗ ΧΡΗΜΑΤΙΣΤΗΡΙΑΚΗ Α.Ε.Π.Ε.Υ. | 02/01/1900 |
| ΕΛΛΗΝΟΑΜΕΡΙΚΑΝΙΚΗ ΧΡΗΜΑΤΙΣΤΗΡΙΑΚΗ ΑΕΠΕΥ | 25/07/2014 |
| ΛΕΩΝ ΔΕΠΟΛΑΣ ΧΡΗΜΑΤΙΣΤΗΡΙΑΚΗ Α.Ε.Π.Ε.Υ. | 20/04/2015 |
| ΠΕΙΡΑΙΩΣ Α.Ε.Π.Ε.Υ. | 08/09/2008 |
| ΠΑΠΟΥΤΣΑΝΗΣ (ΚΟ) | Κύρια Αγορά |
| ΒΕΤΑ ΧΡΗΜΑΤΙΣΤΗΡΙΑΚΗ Α.Ε.Π.Ε.Υ. | 25/11/2013 |
| ΑΛΦΑ FINANCE ΑΕΠΕΥ | 19/11/2018 |
| ΠΕΙΡΑΙΩΣ FINANCIAL HOLD (ΚΟ) | Κύρια Αγορά |
| ΕΥΡΟΒΑΝΚ ΕQUITIES Α.Ε.Π.Ε.Υ. | 22/10/2006 |
| ΕΥΡΟΧΧ ΧΡΗΜΑΤΙΣΤΗΡΙΑΚΗ Α.Ε.Π.Ε.Υ. | 15/02/2016 |
| MERIT ΧΡΗΜΑΤΙΣΤΗΡΙΑΚΗ Α.Ε.Π.Ε.Υ. | 16/09/2013 |
| ΑΛΦΑ FINANCE ΑΕΠΕΥ | 15/04/2019 |
| ΕΘΝΙΚΗ ΧΡΗΜΑΤΙΣΤΗΡΙΑΚΗ Α.Ε.Π.Ε.Υ. | 02/01/1900 |
| ΕΛΛΗΝΟΑΜΕΡΙΚΑΝΙΚΗ ΧΡΗΜΑΤΙΣΤΗΡΙΑΚΗ ΑΕΠΕΥ | 25/07/2014 |
| ΛΕΩΝ ΔΕΠΟΛΑΣ ΧΡΗΜΑΤΙΣΤΗΡΙΑΚΗ Α.Ε.Π.Ε.Υ. | 30/11/2018 |
| ΠΕΙΡΑΙΩΣ Α.Ε.Π.Ε.Υ. | 16/02/2009 |

Πίνακας Μετοχών Υπό Ειδική Διαπραγμάτευση

| Χρεόγραφο | Κατηγορία Διαπραγμάτευσης |
|---------------------------------------|--------------------------------|
| Ειδικός Διαπραγματευτής | Έναρξη Ειδικής Διαπραγμάτευσης |
| ΠΕΤΡΟΠΟΥΛΟΣ ΠΕΤΡΟΣ (ΚΟ) | Κύρια Αγορά |
| EUROBANK EQUITIES Α.Ε.Π.Ε.Υ. | 01/04/2019 |
| ΠΑΝΤΕΛΑΚΗΣ ΧΡΗΜΑΤΙΣΤΗΡΙΑΚΗ Α.Ε.Π.Ε.Υ. | 16/03/2020 |
| ΠΛΑΙΣΙΟ COMPUTERS (ΚΟ) | Κύρια Αγορά |
| EUROBANK EQUITIES Α.Ε.Π.Ε.Υ. | 02/03/2015 |
| ΠΛΑΣΤΙΚΑ ΘΡΑΚΗΣ (ΚΟ) | Κύρια Αγορά |
| EUROBANK EQUITIES Α.Ε.Π.Ε.Υ. | 26/03/2018 |
| ΑΛΦΑ FINANCE ΑΕΠΕΥ | 26/03/2018 |
| ΣΑΡΑΝΤΗΣ ΓΡ. (ΚΟ) | Κύρια Αγορά |
| ΒΕΤΑ ΧΡΗΜΑΤΙΣΤΗΡΙΑΚΗ Α.Ε.Π.Ε.Υ. | 14/05/2012 |
| EUROBANK EQUITIES Α.Ε.Π.Ε.Υ. | 24/10/2016 |
| ΤΕΡΝΑ ΕΝΕΡΓΕΙΑΚΗ (ΚΟ) | Κύρια Αγορά |
| ΒΕΤΑ ΧΡΗΜΑΤΙΣΤΗΡΙΑΚΗ Α.Ε.Π.Ε.Υ. | 08/03/2021 |
| EUROBANK EQUITIES Α.Ε.Π.Ε.Υ. | 24/05/2021 |
| ΠΕΙΡΑΙΩΣ Α.Ε.Π.Ε.Υ. | 09/12/2019 |

Γνωστοποιήσεις Συναλλαγών - Κατάλογος Υπόχρεων Προσώπων

| Ημερομηνία Υποβολής [1] | Επωνυμία | Λόγος Υποβολής [2] | Υπόχρεος | Ιδιότητα Υποχρέου | Σχέση με τον Υπόχρεο | Ημερομηνία Συναλλαγής | Αγορά | Όγκος Συναλλαγών | Αξία Συναλλαγών | Φύση Συναλλαγής [3] | Είδος Χρηματικού μέσου | Παρατηρήσεις [4] |
|-------------------------|--|--------------------|-------------------|------------------------------|----------------------|-----------------------|----------|------------------|-----------------|---------------------|------------------------|------------------|
| 25/05/2021 | ΕΛΒΑΛΧΑΛΚΟΡ ΕΛΛΗΝΙΚΗ ΒΙΟΜΗΧΑΝΙΑ ΧΑΛΚΟΥ ΚΑΙ ΑΛΟΥΜΙΝΙΟΥ Α.Ε. | A | ΚΟΚΚΟΛΗΣ ΣΠΥΡΙΔΩΝ | Δ/ντης Οικονομικών Υπηρεσιών | Ο ίδιος | 21/05/2021 | ΑΞΙΩΝ ΧΑ | 2,500 | 5,075.00 | A | Μετοχή | 1 |

Σημειώσεις Γνωστοποιήσεων Συναλλαγών

Για περισσότερες πληροφορίες επί των γνωστοποιήσεων συναλλαγών επισκεφτείτε την ιστοσελίδα <http://athexgroup.gr/el/web/guest/companies-info-trade-notifications>

[1] - Η Ημερομηνία Υποβολής αφορά την Ημερομηνία που η Γνωστοποίηση παρελήφθη από το Χ.Α.

[2] - Λόγος Υποβολής: Α: Πρόσωπο που ασκεί Διευθυντικά καθήκοντα, Β: Πρόσωπο που έχει στενό δεσμό με πρόσωπο που ασκεί Διευθυντικά καθήκοντα.

[3] - Φύση Συναλλαγής: Α: Αγορά, Π: Πώληση.

[4] - Παρατηρήσεις: 1 - Λόγω Συμμετοχής σε ΑΜΚ, 2 - Λόγω Εξάσκησης Δικαιώματος Προαίρεσης αγοράς μετοχών που παρέχεται στο προσωπικό, 3 - Λόγω Δωρεάς, 4 - Λόγω Συγχώνευσης ή Διάσπασης κλπ, 5 - Λόγω Μετατροπής ή Ανταλλαγής Ομολογιών, 6 - Ανταλλαγή λόγω Προαιρετικής Δημόσιας Πρότασης.

| Υποκείμενη Αγορά | | | | Αγορά Παραγώγων | | | | | | | | | | | | | |
|---------------------|------------|-------------|--------|------------------|----------|-----------|------------|----------|-------------|------------------|--------------------|-------------------------------|------------|-------------|---------|-------|-----------------|
| Ανωτ Τιμή | Κατωτ Τιμή | Τιμή κλεισ. | Μεταβ. | Μήνας Παράδοσης | Άνοιγμα | Ανωτ Τιμή | Κατωτ Τιμή | Τελ Τιμή | Τιμή κλεισ. | Τελευταία ζήτηση | Τελευταία προσφορά | Τιμή Εκκαθάρισης ¹ | Υψηλό ζωής | Χαμηλό ζωής | Πράξεις | Όγκος | Ανοικτές θέσεις |
| FTSE/X.A. Large Cap | | | | | | | | | | | | | | | | | |
| 2,131.25 | 2,090.49 | 2,090.49 | -1.51% | Ιούνιος 2021 | 2,127.50 | 2,127.50 | 2,080.00 | 2,080.00 | 2,080.00 | --- | --- | --- | 2,239.00 | --- | 150 | 601 | 5,519 |
| | | | | Ιούλιος 2021 | 2,091.00 | 2,092.75 | 2,063.00 | 2,063.00 | 2,063.00 | --- | --- | --- | 2,205.25 | --- | 10 | 41 | 233 |
| | | | | Αύγουστος 2021 | --- | --- | --- | --- | 2,133.00 | --- | --- | --- | --- | --- | --- | --- | --- |
| | | | | Σεπτέμβριος 2021 | --- | --- | --- | --- | 2,136.25 | --- | --- | --- | --- | --- | --- | --- | --- |
| | | | | Δεκέμβριος 2021 | --- | --- | --- | --- | 2,147.00 | --- | --- | --- | --- | --- | --- | --- | --- |
| | | | | Μάρτιος 2022 | --- | --- | --- | --- | 2,157.75 | --- | --- | --- | --- | --- | --- | --- | --- |

(Μονάδα Διαπραγμάτευσης: 1 Μονάδα Δείκτη x 2€, Χρηματικός Διακανονισμός)

Σημειώσεις Παραγώγων

Τις τιμές εκκαθάρισης και τις τελικές ανοικτές θέσεις μπορείτε να τις ανακτήσετε στο ακόλουθο path <http://www.helex.gr/el/web/guest/statistics-end-of-day-derivatives>

| Υποκείμενη Αγορά | | | | Αγορά Παραγώγων | | | | | | | | | | | | | |
|--|------------|-------------|--------|------------------|---------|-----------|------------|----------|-------------|------------------|--------------------|-------------------|------------|-------------|---------|-------|-----------------|
| Ανωτ Τιμή | Κατωτ Τιμή | Τιμή κλεισ. | Μεταβ. | Μήνας Παράδοσης | Άνοιγμα | Ανωτ Τιμή | Κατωτ Τιμή | Τελ Τιμή | Τιμή κλεισ. | Τελευταία ζήτηση | Τελευταία προσφορά | Τιμή Εκκαθάρισης* | Υψηλό ζωής | Χαμηλό ζωής | Πράξεις | Όγκος | Ανοικτές θέσεις |
| (Μέγεθος Συμβολαίου: 100 Χρεόγραφα, Φυσική Παράδοση) | | | | | | | | | | | | | | | | | |
| ALPHA ΥΠΗΡΕΣΙΩΝ ΣΥΜΜ (ΚΟ) | | | | Ιούνιος 2021 | 1.00 | 1.01 | 0.970 | 0.988 | 0.988 | --- | --- | --- | 1.39 | --- | 324 | 8,246 | 57,924 |
| 1.0275 | 0.9966 | 1.0105 | 1.05% | Σεπτέμβριος 2021 | 0.986 | 0.989 | 0.972 | 0.972 | 0.972 | --- | --- | --- | 1.35 | --- | 12 | 143 | 783 |
| | | | | Δεκέμβριος 2021 | --- | --- | --- | --- | 1.01 | --- | --- | --- | --- | --- | --- | --- | --- |
| | | | | Μάρτιος 2022 | --- | --- | --- | --- | 1.02 | --- | --- | --- | --- | --- | --- | --- | --- |
| (Μέγεθος Συμβολαίου: 100 Χρεόγραφα, Φυσική Παράδοση) | | | | | | | | | | | | | | | | | |
| ΑΤΤΙΚΑ BANK Α.Τ.Ε. (ΚΟ) | | | | Ιούνιος 2021 | --- | --- | --- | --- | 0.152 | --- | --- | --- | 0.282 | --- | --- | --- | 452 |
| 0.16 | 0.1546 | 0.1572 | 3.29% | Σεπτέμβριος 2021 | --- | --- | --- | --- | 0.153 | --- | --- | --- | 0.225 | --- | --- | --- | 13 |
| | | | | Δεκέμβριος 2021 | --- | --- | --- | --- | 0.154 | --- | --- | --- | --- | --- | --- | --- | --- |
| | | | | Μάρτιος 2022 | --- | --- | --- | --- | 0.155 | --- | --- | --- | --- | --- | --- | --- | --- |
| (Μέγεθος Συμβολαίου: 100 Χρεόγραφα, Φυσική Παράδοση) | | | | | | | | | | | | | | | | | |
| CENERGY HOLDINGS (ΚΑ) | | | | Ιούνιος 2021 | 2.73 | 2.73 | 2.69 | 2.70 | 2.70 | --- | --- | --- | 2.91 | --- | 16 | 139 | 8,525 |
| 2.75 | 2.665 | 2.74 | 0.37% | Σεπτέμβριος 2021 | --- | --- | --- | --- | 2.75 | --- | --- | --- | 2.86 | --- | --- | --- | 20 |
| | | | | Δεκέμβριος 2021 | --- | --- | --- | --- | 2.76 | --- | --- | --- | --- | --- | --- | --- | --- |
| | | | | Μάρτιος 2022 | --- | --- | --- | --- | 2.78 | --- | --- | --- | --- | --- | --- | --- | --- |
| (Μέγεθος Συμβολαίου: 100 Χρεόγραφα, Φυσική Παράδοση) | | | | | | | | | | | | | | | | | |
| COCA-COLA HBC AG (ΚΟ) | | | | Ιούνιος 2021 | 29.21 | 29.23 | 29.21 | 29.23 | 29.23 | --- | --- | --- | 29.68 | --- | 2 | 10 | 64 |
| 29.49 | 29.2 | 29.2 | -0.85% | Σεπτέμβριος 2021 | --- | --- | --- | --- | 29.64 | --- | --- | --- | --- | --- | --- | --- | --- |
| | | | | Δεκέμβριος 2021 | --- | --- | --- | --- | 29.79 | --- | --- | --- | --- | --- | --- | --- | --- |
| | | | | Μάρτιος 2022 | --- | --- | --- | --- | 29.94 | --- | --- | --- | --- | --- | --- | --- | --- |
| (Μέγεθος Συμβολαίου: 100 Χρεόγραφα, Φυσική Παράδοση) | | | | | | | | | | | | | | | | | |
| EUROBANK HOLDINGS (ΚΟ) | | | | Ιούνιος 2021 | 0.795 | 0.798 | 0.772 | 0.778 | 0.778 | --- | --- | --- | 0.861 | --- | 149 | 5,004 | 69,818 |
| 0.8 | 0.7722 | 0.7848 | -0.66% | Σεπτέμβριος 2021 | --- | --- | --- | --- | 0.795 | --- | --- | --- | 0.790 | --- | --- | --- | 80 |
| | | | | Δεκέμβριος 2021 | --- | --- | --- | --- | 0.799 | --- | --- | --- | --- | --- | --- | --- | --- |
| | | | | Μάρτιος 2022 | --- | --- | --- | --- | 0.803 | --- | --- | --- | --- | --- | --- | --- | --- |
| (Μέγεθος Συμβολαίου: 100 Χρεόγραφα, Φυσική Παράδοση) | | | | | | | | | | | | | | | | | |
| FOURLIS ΣΥΜΜΕΤΟΧΩΝ (ΚΟ) | | | | Ιούνιος 2021 | 4.28 | 4.28 | 4.18 | 4.21 | 4.21 | --- | --- | --- | 4.76 | --- | 24 | 90 | 982 |
| 4.35 | 4.15 | 4.17 | -4.58% | Σεπτέμβριος 2021 | --- | --- | --- | --- | 4.40 | --- | --- | --- | --- | --- | --- | --- | --- |
| | | | | Δεκέμβριος 2021 | --- | --- | --- | --- | 4.42 | --- | --- | --- | --- | --- | --- | --- | --- |
| | | | | Μάρτιος 2022 | --- | --- | --- | --- | 4.44 | --- | --- | --- | --- | --- | --- | --- | --- |
| (Μέγεθος Συμβολαίου: 100 Χρεόγραφα, Φυσική Παράδοση) | | | | | | | | | | | | | | | | | |
| INTRACOM HOLDINGS (ΚΟ) | | | | Ιούνιος 2021 | 1.49 | 1.49 | 1.42 | 1.42 | 1.42 | --- | --- | --- | 1.56 | --- | 49 | 211 | 3,754 |
| 1.52 | 1.418 | 1.46 | -2.01% | Σεπτέμβριος 2021 | --- | --- | --- | --- | 1.50 | --- | --- | --- | 1.39 | --- | --- | --- | 150 |
| | | | | Δεκέμβριος 2021 | --- | --- | --- | --- | 1.51 | --- | --- | --- | --- | --- | --- | --- | --- |
| | | | | Μάρτιος 2022 | --- | --- | --- | --- | 1.51 | --- | --- | --- | --- | --- | --- | --- | --- |

Σημειώσεις Παραγώγων

Τις τιμές εκκαθάρισης και τις τελικές ανοικτές θέσεις μπορείτε να τις ανακτήσετε στο ακόλουθο path <http://www.helex.gr/el/web/guest/statistics-end-of-day-derivatives>

| Υποκείμενη Αγορά | | | | Αγορά Παραγώγων | | | | | | | | | | Ανοικτές θέσεις | | | |
|--|------------|-------------|--------|------------------|---------|-----------|------------|----------|-------------|------------------|--------------------|-------------------|------------|-----------------|---------|-------|-----------------|
| Ανωτ Τιμή | Κατωτ Τιμή | Τιμή κλεισ. | Μεταβ. | Μήνας Παράδοσης | Άνοιγμα | Ανωτ Τιμή | Κατωτ Τιμή | Τελ Τιμή | Τιμή κλεισ. | Τελευταία ζήτηση | Τελευταία προσφορά | Τιμή Εκκαθάρισης* | Υψηλό ζωής | Χαμηλό ζωής | Πράξεις | Όγκος | Ανοικτές θέσεις |
| (Μέγεθος Συμβολαίου: 100 Χρεόγραφα, Φυσική Παράδοση) | | | | | | | | | | | | | | | | | |
| JUMBO (ΚΟ) | | | | Ιούνιος 2021 | 15.23 | 15.23 | 14.86 | 14.86 | 14.86 | --- | --- | --- | 16.90 | --- | 61 | 194 | 1,258 |
| 15.34 | 14.79 | 14.79 | -2.70% | Σεπτέμβριος 2021 | 15.11 | 15.11 | 14.75 | 14.75 | 14.75 | --- | --- | --- | 15.35 | --- | 14 | 51 | 10 |
| | | | | Δεκέμβριος 2021 | --- | --- | --- | --- | 15.37 | --- | --- | --- | --- | --- | --- | --- | --- |
| | | | | Μάρτιος 2022 | --- | --- | --- | --- | 15.45 | --- | --- | --- | --- | --- | --- | --- | --- |
| (Μέγεθος Συμβολαίου: 100 Χρεόγραφα, Φυσική Παράδοση) | | | | | | | | | | | | | | | | | |
| LAMDA DEVELOPMENT(ΚΟ) | | | | Ιούνιος 2021 | 7.36 | 7.36 | 7.25 | 7.25 | 7.25 | --- | --- | --- | 7.85 | --- | 20 | 25 | 4,919 |
| 7.53 | 7.28 | 7.28 | -2.02% | Σεπτέμβριος 2021 | --- | --- | --- | --- | 7.48 | --- | --- | --- | --- | --- | --- | --- | --- |
| | | | | Δεκέμβριος 2021 | --- | --- | --- | --- | 7.52 | --- | --- | --- | --- | --- | --- | --- | --- |
| | | | | Μάρτιος 2022 | --- | --- | --- | --- | 7.55 | --- | --- | --- | --- | --- | --- | --- | --- |
| (Μέγεθος Συμβολαίου: 100 Χρεόγραφα, Φυσική Παράδοση) | | | | | | | | | | | | | | | | | |
| MARFIN INVESTMENT GROUP (ΚΟ) | | | | Ιούνιος 2021 | 0.026 | 0.026 | 0.026 | 0.026 | 0.026 | --- | --- | --- | 0.037 | --- | 7 | 170 | 41,802 |
| 0.0262 | 0.0251 | 0.0258 | 2.38% | Σεπτέμβριος 2021 | --- | --- | --- | --- | 0.025 | --- | --- | --- | --- | --- | --- | --- | --- |
| | | | | Δεκέμβριος 2021 | --- | --- | --- | --- | 0.025 | --- | --- | --- | --- | --- | --- | --- | --- |
| | | | | Μάρτιος 2022 | --- | --- | --- | --- | 0.026 | --- | --- | --- | --- | --- | --- | --- | --- |
| (Μέγεθος Συμβολαίου: 102 Χρεόγραφα, Φυσική Παράδοση) | | | | | | | | | | | | | | | | | |
| TITAN CEMENT (ΚΑ) | | | | Ιούνιος 2021 | 17.83 | 18.00 | 17.83 | 17.87 | 17.87 | --- | --- | --- | 18.00 | --- | 7 | 20 | 737 |
| 18.04 | 17.76 | 17.76 | 0.00% | Σεπτέμβριος 2021 | --- | --- | --- | --- | 17.87 | --- | --- | 17.36 | --- | --- | --- | 64 | |
| | | | | Δεκέμβριος 2021 | --- | --- | --- | --- | 17.96 | --- | --- | --- | --- | --- | --- | --- | --- |
| | | | | Μάρτιος 2022 | --- | --- | --- | --- | 18.05 | --- | --- | --- | --- | --- | --- | --- | --- |
| (Μέγεθος Συμβολαίου: 100 Χρεόγραφα, Φυσική Παράδοση) | | | | | | | | | | | | | | | | | |
| VOHALCO SA/NV (ΚΑ) | | | | Ιούνιος 2021 | 4.77 | 4.81 | 4.55 | 4.59 | 4.59 | --- | --- | --- | 5.26 | --- | 45 | 127 | 6,937 |
| 4.85 | 4.545 | 4.56 | -4.80% | Σεπτέμβριος 2021 | --- | --- | --- | --- | 4.82 | --- | --- | --- | --- | --- | --- | --- | --- |
| | | | | Δεκέμβριος 2021 | --- | --- | --- | --- | 4.85 | --- | --- | --- | --- | --- | --- | --- | --- |
| | | | | Μάρτιος 2022 | --- | --- | --- | --- | 4.87 | --- | --- | --- | --- | --- | --- | --- | --- |
| (Μέγεθος Συμβολαίου: 100 Χρεόγραφα, Φυσική Παράδοση) | | | | | | | | | | | | | | | | | |
| ΑΔΜΗΕ ΣΥΜΜΕΤΟΧΩΝ Α.Ε. (ΚΟ) | | | | Ιούνιος 2021 | 2.66 | 2.66 | 2.62 | 2.64 | 2.64 | --- | --- | --- | 2.90 | --- | 34 | 197 | 7,758 |
| 2.68 | 2.6 | 2.6 | -2.26% | Σεπτέμβριος 2021 | 2.68 | 2.68 | 2.54 | 2.54 | 2.54 | --- | --- | 2.68 | --- | 35 | 207 | 28 | |
| | | | | Δεκέμβριος 2021 | --- | --- | --- | --- | 2.69 | --- | --- | --- | --- | --- | --- | --- | --- |
| | | | | Μάρτιος 2022 | --- | --- | --- | --- | 2.70 | --- | --- | --- | --- | --- | --- | --- | --- |
| (Μέγεθος Συμβολαίου: 100 Χρεόγραφα, Φυσική Παράδοση) | | | | | | | | | | | | | | | | | |
| ΓΕΚ ΤΕΡΝΑ (ΚΟ) | | | | Ιούνιος 2021 | 9.64 | 9.68 | 9.60 | 9.60 | 9.60 | --- | --- | --- | 10.57 | --- | 43 | 198 | 9,096 |
| 9.76 | 9.6 | 9.66 | -0.10% | Σεπτέμβριος 2021 | --- | --- | --- | --- | 9.73 | --- | --- | --- | --- | --- | --- | --- | --- |
| | | | | Δεκέμβριος 2021 | --- | --- | --- | --- | 9.78 | --- | --- | --- | --- | --- | --- | --- | --- |
| | | | | Μάρτιος 2022 | --- | --- | --- | --- | 9.83 | --- | --- | --- | --- | --- | --- | --- | --- |

Σημειώσεις Παραγώγων

Τις τιμές εκκαθάρισης και τις τελικές ανοικτές θέσεις μπορείτε να τις ανακτήσετε στο ακόλουθο path <http://www.helex.gr/el/web/guest/statistics-end-of-day-derivatives>

| Υποκείμενη Αγορά | | | | Αγορά Παραγώγων | | | | | | | | | | Ανοικτές θέσεις | | | |
|--|------------|-------------|--------|------------------|---------|-----------|------------|----------|-------------|------------------|--------------------|-------------------|------------|-----------------|---------|-------|-----------------|
| Ανωτ Τιμή | Κατωτ Τιμή | Τιμή κλεισ. | Μεταβ. | Μήνας Παράδοσης | Άνοιγμα | Ανωτ Τιμή | Κατωτ Τιμή | Τελ Τιμή | Τιμή κλεισ. | Τελευταία ζήτηση | Τελευταία προσφορά | Τιμή Εκκαθάρισης* | Υψηλό ζωής | Χαμηλό ζωής | Πράξεις | Όγκος | Ανοικτές θέσεις |
| (Μέγεθος Συμβολαίου: 100 Χρεόγραφα, Φυσική Παράδοση) | | | | | | | | | | | | | | | | | |
| ΔΕΗ (ΚΟ) | | | | Ιούνιος 2021 | 9.02 | 9.05 | 8.80 | 8.90 | 8.90 | --- | --- | --- | 9.93 | --- | 102 | 646 | 20,130 |
| 9.09 | 8.94 | 8.94 | -0.67% | Σεπτέμβριος 2021 | 9.06 | 9.06 | 9.00 | 9.00 | 9.00 | --- | --- | --- | 9.47 | --- | 5 | 26 | 163 |
| | | | | Δεκέμβριος 2021 | --- | --- | --- | --- | 9.10 | --- | --- | --- | --- | --- | --- | --- | --- |
| | | | | Μάρτιος 2022 | --- | --- | --- | --- | 9.15 | --- | --- | --- | --- | --- | --- | --- | --- |
| (Μέγεθος Συμβολαίου: 100 Χρεόγραφα, Φυσική Παράδοση) | | | | | | | | | | | | | | | | | |
| ΕΘΝΙΚΗ ΤΡΑΠΕΖΑ (ΚΟ) | | | | Ιούνιος 2021 | 2.46 | 2.46 | 2.33 | 2.36 | 2.36 | --- | --- | --- | 2.78 | --- | 222 | 5,210 | 42,334 |
| 2.453 | 2.341 | 2.35 | -4.00% | Σεπτέμβριος 2021 | --- | --- | --- | --- | 2.46 | --- | --- | --- | 2.55 | --- | --- | --- | 296 |
| | | | | Δεκέμβριος 2021 | --- | --- | --- | --- | 2.48 | --- | --- | --- | --- | --- | --- | --- | --- |
| | | | | Μάρτιος 2022 | --- | --- | --- | --- | 2.49 | --- | --- | --- | --- | --- | --- | --- | --- |
| (Μέγεθος Συμβολαίου: 100 Χρεόγραφα, Φυσική Παράδοση) | | | | | | | | | | | | | | | | | |
| ΕΛΛΑΚΤΩΡ (ΚΟ) | | | | Ιούνιος 2021 | 1.31 | 1.31 | 1.30 | 1.30 | 1.30 | --- | --- | --- | 1.68 | --- | 7 | 57 | 6,172 |
| 1.325 | 1.293 | 1.301 | -0.08% | Σεπτέμβριος 2021 | --- | --- | --- | --- | 1.31 | --- | --- | --- | 1.40 | --- | --- | --- | --- |
| | | | | Δεκέμβριος 2021 | --- | --- | --- | --- | 1.32 | --- | --- | --- | --- | --- | --- | --- | --- |
| | | | | Μάρτιος 2022 | --- | --- | --- | --- | 1.32 | --- | --- | --- | --- | --- | --- | --- | --- |
| (Μέγεθος Συμβολαίου: 100 Χρεόγραφα, Φυσική Παράδοση) | | | | | | | | | | | | | | | | | |
| ΕΛΛΗΝ. ΧΡΗΜΑΤΙΣΤΗΡΙΑ-Χ.Α. (ΚΟ) | | | | Ιούνιος 2021 | 4.20 | 4.20 | 4.13 | 4.17 | 4.17 | --- | --- | --- | 4.31 | --- | 33 | 142 | 3,012 |
| 4.27 | 4.21 | 4.265 | 1.07% | Σεπτέμβριος 2021 | --- | --- | --- | --- | 4.25 | --- | --- | --- | --- | --- | --- | --- | --- |
| | | | | Δεκέμβριος 2021 | --- | --- | --- | --- | 4.27 | --- | --- | --- | --- | --- | --- | --- | --- |
| | | | | Μάρτιος 2022 | --- | --- | --- | --- | 4.29 | --- | --- | --- | --- | --- | --- | --- | --- |
| (Μέγεθος Συμβολαίου: 100 Χρεόγραφα, Φυσική Παράδοση) | | | | | | | | | | | | | | | | | |
| ΕΛΛΗΝΙΚΑ ΠΕΤΡΕΛΑΙΑ (ΚΟ) | | | | Ιούνιος 2021 | 6.13 | 6.25 | 6.13 | 6.14 | 6.14 | --- | --- | --- | 6.49 | --- | 12 | 44 | 2,521 |
| 6.25 | 6.06 | 6.06 | -1.46% | Σεπτέμβριος 2021 | --- | --- | --- | --- | 6.19 | --- | --- | --- | 6.14 | --- | --- | --- | 2 |
| | | | | Δεκέμβριος 2021 | --- | --- | --- | --- | 6.22 | --- | --- | --- | --- | --- | --- | --- | --- |
| | | | | Μάρτιος 2022 | --- | --- | --- | --- | 6.25 | --- | --- | --- | --- | --- | --- | --- | --- |
| (Μέγεθος Συμβολαίου: 100 Χρεόγραφα, Φυσική Παράδοση) | | | | | | | | | | | | | | | | | |
| ΕΥΔΑΠ (ΚΟ) | | | | Ιούνιος 2021 | 8.47 | 8.51 | 8.42 | 8.42 | 8.42 | --- | --- | --- | 9.27 | --- | 18 | 91 | 1,799 |
| 8.58 | 8.39 | 8.41 | 0.12% | Σεπτέμβριος 2021 | 8.20 | 8.23 | 8.20 | 8.23 | 8.23 | --- | --- | --- | 8.76 | --- | 2 | 6 | 141 |
| | | | | Δεκέμβριος 2021 | --- | --- | --- | --- | 8.50 | --- | --- | --- | --- | --- | --- | --- | --- |
| | | | | Μάρτιος 2022 | --- | --- | --- | --- | 8.54 | --- | --- | --- | --- | --- | --- | --- | --- |
| (Μέγεθος Συμβολαίου: 100 Χρεόγραφα, Φυσική Παράδοση) | | | | | | | | | | | | | | | | | |
| ΜΟΤΟΡ ΟΪΛ (ΚΟ) | | | | Ιούνιος 2021 | 13.46 | 13.46 | 13.45 | 13.45 | 13.45 | --- | --- | --- | 14.12 | --- | 4 | 17 | 3,033 |
| 13.6 | 13.39 | 13.39 | -1.54% | Σεπτέμβριος 2021 | --- | --- | --- | --- | 13.69 | --- | --- | --- | 14.40 | --- | --- | --- | 103 |
| | | | | Δεκέμβριος 2021 | --- | --- | --- | --- | 13.76 | --- | --- | --- | --- | --- | --- | --- | --- |
| | | | | Μάρτιος 2022 | --- | --- | --- | --- | 13.83 | --- | --- | --- | --- | --- | --- | --- | --- |

Σημειώσεις Παραγώγων

Τις τιμές εκκαθάρισης και τις τελικές ανοικτές θέσεις μπορείτε να τις ανακτήσετε στο ακόλουθο path <http://www.helex.gr/el/web/guest/statistics-end-of-day-derivatives>

| Υποκείμενη Αγορά | | | | Αγορά Παραγώγων | | | | | | | | | | Ανοικτές θέσεις | | | |
|--|------------|-------------|--------|------------------|---------|-----------|------------|----------|-------------|------------------|--------------------|-------------------|------------|-----------------|---------|--------|-----------------|
| Ανωτ Τιμή | Κατωτ Τιμή | Τιμή κλεισ. | Μεταβ. | Μήνας Παράδοσης | Άνοιγμα | Ανωτ Τιμή | Κατωτ Τιμή | Τελ Τιμή | Τιμή κλεισ. | Τελευταία ζήτηση | Τελευταία προσφορά | Τιμή Εκκαθάρισης* | Υψηλό ζωής | Χαμηλό ζωής | Πράξεις | Όγκος | Ανοικτές θέσεις |
| (Μέγεθος Συμβολαίου: 100 Χρεόγραφα, Φυσική Παράδοση) | | | | | | | | | | | | | | | | | |
| ΜΥΤΙΛΗΝΑΙΟΣ (ΚΟ) | | | | Ιούνιος 2021 | 14.80 | 14.80 | 14.33 | 14.33 | 14.33 | --- | --- | --- | 15.87 | --- | 50 | 156 | 5,651 |
| 14.85 | 14.35 | 14.35 | -2.78% | Σεπτέμβριος 2021 | 14.31 | 14.37 | 14.15 | 14.15 | 14.15 | --- | --- | --- | 15.68 | --- | 7 | 38 | 363 |
| | | | | Δεκέμβριος 2021 | --- | --- | --- | --- | 14.93 | --- | --- | --- | --- | --- | --- | --- | --- |
| | | | | Μάρτιος 2022 | --- | --- | --- | --- | 15.00 | --- | --- | --- | --- | --- | --- | --- | --- |
| (Μέγεθος Συμβολαίου: 100 Χρεόγραφα, Φυσική Παράδοση) | | | | | | | | | | | | | | | | | |
| ΟΛΠ (ΚΟ) | | | | Ιούνιος 2021 | --- | --- | --- | --- | 20.13 | --- | --- | --- | 22.29 | --- | --- | --- | 271 |
| 20.8 | 20.15 | 20.35 | 1.24% | Σεπτέμβριος 2021 | --- | --- | --- | --- | 20.23 | --- | --- | --- | 21.43 | --- | --- | --- | 13 |
| | | | | Δεκέμβριος 2021 | --- | --- | --- | --- | 20.33 | --- | --- | --- | --- | --- | --- | --- | --- |
| | | | | Μάρτιος 2022 | --- | --- | --- | --- | 20.43 | --- | --- | --- | --- | --- | --- | --- | --- |
| (Μέγεθος Συμβολαίου: 100 Χρεόγραφα, Φυσική Παράδοση) | | | | | | | | | | | | | | | | | |
| ΟΠΑΠ (ΚΟ) | | | | Ιούνιος 2021 | 12.33 | 12.50 | 12.13 | 12.13 | 12.13 | --- | --- | --- | 12.77 | --- | 32 | 89 | 1,536 |
| 12.49 | 12.15 | 12.15 | -1.46% | Σεπτέμβριος 2021 | --- | --- | --- | --- | 12.41 | --- | --- | --- | 12.33 | --- | --- | --- | 55 |
| | | | | Δεκέμβριος 2021 | --- | --- | --- | --- | 12.47 | --- | --- | --- | --- | --- | --- | --- | --- |
| | | | | Μάρτιος 2022 | --- | --- | --- | --- | 12.53 | --- | --- | --- | --- | --- | --- | --- | --- |
| (Μέγεθος Συμβολαίου: 100 Χρεόγραφα, Φυσική Παράδοση) | | | | | | | | | | | | | | | | | |
| ΟΤΕ (ΚΟ) | | | | Ιούνιος 2021 | 14.78 | 14.92 | 14.49 | 14.50 | 14.50 | --- | --- | --- | 14.94 | --- | 104 | 453 | 4,415 |
| 14.93 | 14.45 | 14.45 | -2.17% | Σεπτέμβριος 2021 | 14.25 | 14.25 | 14.14 | 14.14 | 14.14 | --- | --- | --- | 14.30 | --- | 4 | 28 | 57 |
| | | | | Δεκέμβριος 2021 | --- | --- | --- | --- | 14.94 | --- | --- | --- | --- | --- | --- | --- | --- |
| | | | | Μάρτιος 2022 | --- | --- | --- | --- | 15.01 | --- | --- | --- | --- | --- | --- | --- | --- |
| (Μέγεθος Συμβολαίου: 100 Χρεόγραφα, Φυσική Παράδοση) | | | | | | | | | | | | | | | | | |
| ΠΕΙΡΑΙΩΣ FINANCIAL HOLD (ΚΟ) | | | | Ιούνιος 2021 | 1.54 | 1.54 | 1.51 | 1.51 | 1.51 | --- | --- | --- | 3.12 | --- | 113 | 37,522 | 446,157 |
| 1.55 | 1.505 | 1.505 | -2.15% | Σεπτέμβριος 2021 | --- | --- | --- | --- | 1.55 | --- | --- | --- | 1.77 | --- | --- | --- | 1,069 |
| | | | | Δεκέμβριος 2021 | --- | --- | --- | --- | 1.56 | --- | --- | --- | 1.79 | --- | --- | --- | 23 |
| | | | | Μάρτιος 2022 | --- | --- | --- | --- | 1.56 | --- | --- | --- | --- | --- | --- | --- | --- |
| (Μέγεθος Συμβολαίου: 6 Χρεόγραφα, Φυσική Παράδοση) | | | | | | | | | | | | | | | | | |
| ΤΕΡΝΑ ΕΝΕΡΓΕΙΑΚΗ (ΚΟ) | | | | Ιούνιος 2021 | 11.86 | 11.86 | 11.71 | 11.71 | 11.71 | --- | --- | --- | 13.44 | --- | 20 | 55 | 2,503 |
| 11.9 | 11.6 | 11.6 | -1.86% | Σεπτέμβριος 2021 | 11.79 | 11.79 | 11.70 | 11.70 | 11.70 | --- | --- | --- | 12.85 | --- | 4 | 20 | 100 |
| | | | | Δεκέμβριος 2021 | --- | --- | --- | --- | 11.96 | --- | --- | --- | --- | --- | --- | --- | --- |
| | | | | Μάρτιος 2022 | --- | --- | --- | --- | 12.02 | --- | --- | --- | --- | --- | --- | --- | --- |

Σημειώσεις Παραγώγων

Τις τιμές εκκαθάρισης και τις τελικές ανοικτές θέσεις μπορείτε να τις ανακτήσετε στο ακόλουθο path <http://www.helex.gr/el/web/guest/statistics-end-of-day-derivatives>

FTSE/X.A. Large Cap

(Μονάδα Διαπραγμάτευσης: 1 Μονάδα Δείκτη x 2€ - Τρόπος Εξάσκησης: Ευρωπαϊκός, Χρηματικός Διακανονισμός)

| Τιμή Εξάσκησης | Δικαιώματα Αγοράς | | | | | | | | | | | | | | Δικαιώματα Πώλησης | | | | | | | | | | | | | | | | | | |
|----------------|-------------------|------------|-------------|-----------|-------------|-------|-----------------|--------------|------------|-------------|-----------|-------------|-------|-----------------|--------------------|-----------------|--------------|------------|-------------|-----------|-------------|-------|-----------------|--------------|------------|-------------|-----------|-------------|-------|-----------------|--------------|-----------------|----------------|
| | Ιούνιος 2021 | | | | | | | Ιούλιος 2021 | | | | | | | Λοιποί Μήνες | | Ιούνιος 2021 | | | | | | | Ιούλιος 2021 | | | | | | | Λοιποί Μήνες | | Τιμή Εξάσκησης |
| | Άνοιγμα | Ανιψ. Τιμή | Κατωτ. Τιμή | Τελ. Τιμή | Τιμή κλεισ. | Όγκος | Ανοικτές θέσεις | Άνοιγμα | Ανιψ. Τιμή | Κατωτ. Τιμή | Τελ. Τιμή | Τιμή κλεισ. | Όγκος | Ανοικτές θέσεις | Όγκος | Ανοικτές θέσεις | Άνοιγμα | Ανιψ. Τιμή | Κατωτ. Τιμή | Τελ. Τιμή | Τιμή κλεισ. | Όγκος | Ανοικτές θέσεις | Άνοιγμα | Ανιψ. Τιμή | Κατωτ. Τιμή | Τελ. Τιμή | Τιμή κλεισ. | Όγκος | Ανοικτές θέσεις | Όγκος | Ανοικτές θέσεις | |
| 1,200 | 0.00 | 0.00 | 0.00 | - | 919.00 | - | - | - | - | - | - | - | - | - | - | - | 0.00 | 0.00 | 0.00 | - | 0.01 | - | - | - | - | - | - | - | - | - | - | - | |
| 1,225 | 0.00 | 0.00 | 0.00 | - | 894.00 | - | - | - | - | - | - | - | - | - | - | - | 0.00 | 0.00 | 0.00 | - | 0.01 | - | - | - | - | - | - | - | - | - | - | - | 1,225 |
| 1,250 | 0.00 | 0.00 | 0.00 | - | 869.00 | - | - | - | - | - | - | - | - | - | - | - | 0.00 | 0.00 | 0.00 | - | 0.01 | - | - | - | - | - | - | - | - | - | - | - | 1,250 |
| 1,275 | 0.00 | 0.00 | 0.00 | - | 844.00 | - | - | - | - | - | - | - | - | - | - | - | 0.00 | 0.00 | 0.00 | - | 0.01 | - | - | - | - | - | - | - | - | - | - | - | 1,275 |
| 1,300 | 0.00 | 0.00 | 0.00 | - | 819.00 | - | - | - | - | - | - | - | - | - | - | - | 0.00 | 0.00 | 0.00 | - | 0.01 | - | - | - | - | - | - | - | - | - | - | - | 1,300 |
| 1,325 | 0.00 | 0.00 | 0.00 | - | 794.00 | - | - | - | - | - | - | - | - | - | - | - | 0.00 | 0.00 | 0.00 | - | 0.01 | - | - | - | - | - | - | - | - | - | - | - | 1,325 |
| 1,350 | 0.00 | 0.00 | 0.00 | - | 769.00 | - | - | - | - | - | - | - | - | - | - | - | 0.00 | 0.00 | 0.00 | - | 0.01 | - | - | - | - | - | - | - | - | - | - | - | 1,350 |
| 1,375 | 0.00 | 0.00 | 0.00 | - | 744.00 | - | - | - | - | - | - | - | - | - | - | - | 0.00 | 0.00 | 0.00 | - | 0.01 | - | - | - | - | - | - | - | - | - | - | - | 1,375 |
| 1,400 | 0.00 | 0.00 | 0.00 | - | 719.00 | - | - | - | - | - | - | - | - | - | - | - | 0.00 | 0.00 | 0.00 | - | 0.01 | - | - | - | - | - | - | - | - | - | - | - | 1,400 |
| 1,425 | 0.00 | 0.00 | 0.00 | - | 694.00 | - | - | - | - | - | - | - | - | - | - | - | 0.00 | 0.00 | 0.00 | - | 0.01 | - | - | - | - | - | - | - | - | - | - | - | 1,425 |
| 1,450 | 0.00 | 0.00 | 0.00 | - | 669.00 | - | - | - | - | - | - | - | - | - | - | - | 0.00 | 0.00 | 0.00 | - | 0.01 | - | - | - | - | - | - | - | - | - | - | - | 1,450 |
| 1,475 | 0.00 | 0.00 | 0.00 | - | 644.00 | - | - | - | - | - | - | - | - | - | - | - | 0.00 | 0.00 | 0.00 | - | 0.01 | - | - | - | - | - | - | - | - | - | - | - | 1,475 |
| 1,500 | 0.00 | 0.00 | 0.00 | - | 619.00 | - | - | - | - | - | - | - | - | - | - | - | 0.00 | 0.00 | 0.00 | - | 0.01 | - | - | - | - | - | - | - | - | - | - | - | 1,500 |
| 1,525 | 0.00 | 0.00 | 0.00 | - | 594.00 | - | - | - | - | - | - | - | - | - | - | - | 0.00 | 0.00 | 0.00 | - | 0.02 | - | - | - | - | - | - | - | - | - | - | - | 1,525 |
| 1,550 | 0.00 | 0.00 | 0.00 | - | 569.00 | - | - | - | - | - | - | - | - | - | - | - | 0.00 | 0.00 | 0.00 | - | 0.01 | - | - | - | - | - | - | - | - | - | - | - | 1,550 |
| 1,575 | 0.00 | 0.00 | 0.00 | - | 544.00 | - | - | - | - | - | - | - | - | - | - | - | 0.00 | 0.00 | 0.00 | - | 0.01 | - | - | - | - | - | - | - | - | - | - | - | 1,575 |
| 1,600 | 0.00 | 0.00 | 0.00 | - | 520.00 | - | - | - | - | - | - | - | - | - | - | - | 0.00 | 0.00 | 0.00 | - | 0.02 | - | - | - | - | - | - | - | - | - | - | - | 1,600 |
| 1,625 | 0.00 | 0.00 | 0.00 | - | 495.00 | - | - | - | - | - | - | - | - | - | - | - | 0.00 | 0.00 | 0.00 | - | 0.01 | - | - | - | - | - | - | - | - | - | - | - | 1,625 |
| 1,650 | 0.00 | 0.00 | 0.00 | - | 470.00 | - | - | - | - | - | - | - | - | - | - | - | 0.00 | 0.00 | 0.00 | - | 0.01 | - | - | - | - | - | - | - | - | - | - | - | 1,650 |
| 1,675 | 0.00 | 0.00 | 0.00 | - | 445.00 | - | - | - | - | - | - | - | - | - | - | - | 0.00 | 0.00 | 0.00 | - | 0.01 | - | - | - | - | - | - | - | - | - | - | - | 1,675 |
| 1,700 | 0.00 | 0.00 | 0.00 | - | 420.00 | - | - | - | - | - | - | - | - | - | - | - | 0.00 | 0.00 | 0.00 | - | 0.03 | - | - | - | - | - | - | - | - | - | - | - | 1,700 |
| 1,725 | 0.00 | 0.00 | 0.00 | - | 395.00 | - | - | - | - | - | - | - | - | - | - | - | 0.00 | 0.00 | 0.00 | - | 0.01 | - | - | - | - | - | - | - | - | - | - | - | 1,725 |
| 1,750 | 0.00 | 0.00 | 0.00 | - | 370.00 | - | - | - | - | - | - | - | - | - | - | - | 0.00 | 0.00 | 0.00 | - | 0.03 | - | - | - | - | - | - | - | - | - | - | - | 1,750 |
| 1,775 | 0.00 | 0.00 | 0.00 | - | 345.00 | - | - | - | - | - | - | - | - | - | - | - | 0.00 | 0.00 | 0.00 | - | 0.06 | - | - | - | - | - | - | - | - | - | - | - | 1,775 |
| 1,800 | 0.00 | 0.00 | 0.00 | - | 320.00 | - | - | - | - | - | - | - | - | - | - | - | 0.00 | 0.00 | 0.00 | - | 0.13 | - | - | - | - | - | - | - | - | - | - | - | 1,800 |
| 1,825 | 0.00 | 0.00 | 0.00 | - | 295.00 | - | - | - | - | - | - | - | - | - | - | - | 0.00 | 0.00 | 0.00 | - | 0.28 | - | - | - | - | - | - | - | - | - | - | - | 1,825 |
| 1,850 | 0.00 | 0.00 | 0.00 | - | 270.00 | - | - | - | - | - | - | - | - | - | - | - | 0.00 | 0.00 | 0.00 | - | 0.54 | - | - | - | - | - | - | - | - | - | - | - | 1,850 |
| 1,875 | 0.00 | 0.00 | 0.00 | - | 246.00 | - | - | - | - | - | - | - | - | - | - | - | 0.00 | 0.00 | 0.00 | - | 1.00 | - | - | - | - | - | - | - | - | - | - | - | 1,875 |
| 1,900 | 0.00 | 0.00 | 0.00 | - | 222.00 | - | - | - | - | - | - | - | - | - | - | - | 0.00 | 0.00 | 0.00 | - | 1.80 | - | - | - | - | - | - | - | - | - | - | - | 1,900 |
| 1,925 | 0.00 | 0.00 | 0.00 | - | 198.00 | - | - | 0.00 | 0.00 | 0.00 | - | 185.00 | - | - | - | 0.00 | 0.00 | 0.00 | - | 3.00 | - | - | 0.00 | 0.00 | 0.00 | - | 15.00 | - | - | - | - | 1,925 | |
| 1,950 | 0.00 | 0.00 | 0.00 | - | 175.00 | - | - | 0.00 | 0.00 | 0.00 | - | 164.00 | - | - | - | 0.00 | 0.00 | 0.00 | - | 4.80 | - | - | 0.00 | 0.00 | 0.00 | - | 20.00 | - | - | - | - | 1,950 | |
| 1,975 | 0.00 | 0.00 | 0.00 | - | 153.00 | - | - | 0.00 | 0.00 | 0.00 | - | 145.00 | - | - | - | 0.00 | 0.00 | 0.00 | - | 7.60 | - | - | 0.00 | 0.00 | 0.00 | - | 25.75 | - | - | - | - | 1,975 | |
| 2,000 | 0.00 | 0.00 | 0.00 | - | 131.00 | - | - | 0.00 | 0.00 | 0.00 | - | 128.00 | - | - | - | 0.00 | 0.00 | 0.00 | - | 11.25 | - | 50 | 0.00 | 0.00 | 0.00 | - | 33.00 | - | - | - | - | 2,000 | |
| 2,050 | 0.00 | 0.00 | 0.00 | - | 93.50 | - | 55 | 0.00 | 0.00 | 0.00 | - | 96.00 | - | - | - | 0.00 | 0.00 | 0.00 | - | 23.25 | - | 27 | 67.50 | 67.50 | 67.50 | 67.50 | 67.50 | 20 | - | - | - | 2,050 | |
| 2,100 | 0.00 | 0.00 | 0.00 | - | 62.00 | - | 60 | 59.50 | 59.50 | 59.50 | 59.50 | 59.50 | 20 | - | - | 0.00 | 0.00 | 0.00 | - | 41.75 | - | 143 | 0.00 | 0.00 | 0.00 | - | 74.50 | - | - | - | - | 2,100 | |
| 2,150 | 30.00 | 30.00 | 24.00 | 24.00 | 24.00 | 2 | 60 | 41.25 | 41.25 | 41.25 | 41.25 | 41.25 | 20 | 1 | - | 70.00 | 30.00 | 69.00 | 84.50 | 84.50 | 5 | 149 | 0.00 | 0.00 | 0.00 | - | 104.00 | - | 20 | - | - | 2,150 | |

FTSE/X.A. Large Cap

(Μονάδα Διαπραγμάτευσης: 1 Μονάδα Δείκτη x 2€ - Τρόπος Εξάσκησης: Ευρωπαϊκός, Χρηματικός Διακανονισμός)

| Τιμή Εξάσκησης | Δικαιώματα Αγοράς | | | | | | | | | | | | | | Δικαιώματα Πώλησης | | | | | | | | | | | | | | | | | | |
|-------------------------|-------------------|------------|-------------|-----------|-------------|-------|-----------------|--------------|------------|-------------|-----------|-------------|-------|-----------------|--------------------|-----------------|--------------|------------|-------------|-----------|-------------|-------|-----------------|--------------|------------|-------------|-----------|-------------|-------|-----------------|--------------|-----------------|----------------|
| | Ιούνιος 2021 | | | | | | | Ιούλιος 2021 | | | | | | | Λοιποί Μήνες | | Ιούνιος 2021 | | | | | | | Ιούλιος 2021 | | | | | | | Λοιποί Μήνες | | Τιμή Εξάσκησης |
| | Άνοιγμα | Ανιψ. Τιμή | Κατωτ. Τιμή | Τελ. Τιμή | Τιμή κλεισ. | Όγκος | Ανοικτές θέσεις | Άνοιγμα | Ανιψ. Τιμή | Κατωτ. Τιμή | Τελ. Τιμή | Τιμή κλεισ. | Όγκος | Ανοικτές θέσεις | Όγκος | Ανοικτές θέσεις | Άνοιγμα | Ανιψ. Τιμή | Κατωτ. Τιμή | Τελ. Τιμή | Τιμή κλεισ. | Όγκος | Ανοικτές θέσεις | Άνοιγμα | Ανιψ. Τιμή | Κατωτ. Τιμή | Τελ. Τιμή | Τιμή κλεισ. | Όγκος | Ανοικτές θέσεις | Όγκος | Ανοικτές θέσεις | |
| 2,200 | 19.50 | 19.50 | 19.50 | 19.50 | 19.50 | 20 | 54 | 0.00 | 0.00 | 0.00 | - | 33.00 | - | - | | | 0.00 | 19.50 | 0.00 | - | 102.00 | - | 102 | 0.00 | 0.00 | 0.00 | - | 138.00 | - | - | | | |
| 2,250 | 0.00 | 0.00 | 0.00 | - | 11.75 | - | 38 | 0.00 | 0.00 | 0.00 | - | 21.50 | - | - | | | 0.00 | 0.00 | 0.00 | - | 141.00 | - | 22 | 0.00 | 0.00 | 0.00 | - | 176.00 | - | - | | | 2,250 |
| 2,300 | 0.00 | 0.00 | 0.00 | - | 5.70 | - | 100 | 0.00 | 0.00 | 0.00 | - | 13.50 | - | - | | | 0.00 | 0.00 | 0.00 | - | 185.00 | - | 80 | 0.00 | 0.00 | 0.00 | - | 218.00 | - | - | | | 2,300 |
| 2,350 | 0.00 | 0.00 | 0.00 | - | 2.60 | - | - | 0.00 | 0.00 | 0.00 | - | 8.20 | - | - | | | 0.00 | 0.00 | 0.00 | - | 232.00 | - | - | 0.00 | 0.00 | 0.00 | - | 262.00 | - | - | | | 2,350 |
| 2,400 | 0.00 | 0.00 | 0.00 | - | 1.10 | - | - | 0.00 | 0.00 | 0.00 | - | 4.80 | - | - | | | 0.00 | 0.00 | 0.00 | - | 280.00 | - | - | 0.00 | 0.00 | 0.00 | - | 309.00 | - | - | | | 2,400 |
| 2,450 | 0.00 | 0.00 | 0.00 | - | 0.42 | - | - | 0.00 | 0.00 | 0.00 | - | 2.70 | - | - | | | 0.00 | 0.00 | 0.00 | - | 330.00 | - | - | 0.00 | 0.00 | 0.00 | - | 357.00 | - | - | | | 2,450 |
| Σύνολα: | | | | | | 22 | 367 | | | | | | 40 | 1 | 0 | 0 | | | | | | 5 | 573 | | | | | 20 | 20 | 0 | 0 | | |
| Αριθμός Πράξεων: | | | | | | | 3 | | | | | | | 2 | 0 | | | | | | | | 3 | | | | | 1 | 0 | | | | |

ALPHA ΥΠΗΡΕΣΙΩΝ ΣΥΜΜ (ΚΟ)

(Μέγεθος Συμβολαίου: 100 Χρεόγραφα, Τρόπος Εξάσκησης: Αμερικάνικος, Φυσική Παράδοση)

| Τιμή Εξάσκησης | Δικαιώματα Αγοράς | | | | | | | | | | | | Δικαιώματα Πώλησης | | | | | | | | | | | | | | |
|-------------------------|-------------------|------------|-------------|-----------|--------------|-------|---------------|---------|--------------|-------------|-----------|-------------|--------------------|---------------|-------|---------------|--------------|------------|-------------|-----------|--------------|-------|---------------|-------|---------------|----------------|-------|
| | Ιούνιος 2021 | | | | Ιούλιος 2021 | | | | Λοιποί Μήνες | | | | Ιούνιος 2021 | | | | Ιούλιος 2021 | | | | Λοιποί Μήνες | | | | | | |
| | Άνοιγμα | Ανιγ. Τιμή | Καπιτ. Τιμή | Τελ. Τιμή | Τιμή κλεισ. | Όγκος | Άνοιγ. θέσεις | Άνοιγμα | Ανιγ. Τιμή | Καπιτ. Τιμή | Τελ. Τιμή | Τιμή κλεισ. | Όγκος | Άνοιγ. θέσεις | Όγκος | Άνοιγ. θέσεις | Άνοιγμα | Ανιγ. Τιμή | Καπιτ. Τιμή | Τελ. Τιμή | Τιμή κλεισ. | Όγκος | Άνοιγ. θέσεις | Όγκος | Άνοιγ. θέσεις | Τιμή Εξάσκησης | |
| 0.150 | 0.000 | 0.000 | 0.000 | 0.850 | - | - | | | | | | | - | - | | | | | | | | | | | | | 0.002 |
| 0.200 | 0.000 | 0.000 | 0.000 | 0.800 | - | - | | | | | | | - | - | | | | | | | | | | | | | 0.002 |
| 0.250 | 0.000 | 0.000 | 0.000 | 0.750 | - | - | | | | | | | - | - | | | | | | | | | | | | | 0.003 |
| 0.300 | 0.000 | 0.000 | 0.000 | 0.700 | - | - | | | | | | | - | - | | | | | | | | | | | | | 0.003 |
| 0.350 | 0.000 | 0.000 | 0.000 | 0.650 | - | - | | | | | | | - | - | | | | | | | | | | | | | 0.004 |
| 0.400 | 0.000 | 0.000 | 0.000 | 0.601 | - | - | | | | | | | - | - | | | | | | | | | | | | | 0.004 |
| 0.450 | 0.000 | 0.000 | 0.000 | 0.551 | - | - | | | | | | | - | - | | | | | | | | | | | | | 0.005 |
| 0.500 | 0.000 | 0.000 | 0.000 | 0.501 | - | - | | | | | | | - | - | | | | | | | | | | | | | 0.005 |
| 0.550 | 0.000 | 0.000 | 0.000 | 0.451 | - | - | | | | | | | - | - | | | | | | | | | | | | | 0.006 |
| 0.600 | 0.000 | 0.000 | 0.000 | 0.401 | - | - | | | | | | | - | - | | | | | | | | | | | | | 0.006 |
| 0.650 | 0.000 | 0.000 | 0.000 | 0.351 | - | - | 0.000 | 0.000 | 0.000 | | 0.358 | - | - | | | | 0.000 | 0.000 | 0.000 | | 0.006 | - | - | | | | 0.007 |
| 0.700 | 0.000 | 0.000 | 0.000 | 0.303 | - | - | 0.000 | 0.000 | 0.000 | | 0.314 | - | - | | | | 0.000 | 0.000 | 0.000 | | 0.012 | - | - | | | | 0.007 |
| 0.750 | 0.000 | 0.000 | 0.000 | 0.256 | - | - | 0.000 | 0.000 | 0.000 | | 0.272 | - | - | | | | 0.000 | 0.000 | 0.000 | | 0.020 | - | - | | | | 0.008 |
| 0.800 | 0.000 | 0.000 | 0.000 | 0.211 | - | - | 0.000 | 0.000 | 0.000 | | 0.234 | - | - | | | | 0.000 | 0.000 | 0.000 | | 0.031 | - | - | | | | 0.008 |
| 0.850 | 0.000 | 0.000 | 0.000 | 0.170 | - | - | 0.000 | 0.000 | 0.000 | | 0.198 | - | - | | | | 0.000 | 0.000 | 0.000 | | 0.045 | - | - | | | | 0.009 |
| 0.900 | 0.000 | 0.000 | 0.000 | 0.134 | - | - | 0.000 | 0.000 | 0.000 | | 0.167 | - | - | | | | 0.000 | 0.000 | 0.000 | | 0.065 | - | - | | | | 0.009 |
| 0.950 | 0.000 | 0.000 | 0.000 | 0.102 | - | - | 0.000 | 0.000 | 0.000 | | 0.140 | - | - | | | | 0.000 | 0.000 | 0.000 | | 0.087 | - | - | | | | 0.010 |
| 1.000 | 0.000 | 0.000 | 0.000 | 0.076 | - | - | 0.000 | 0.000 | 0.000 | | 0.115 | - | - | | | | 0.000 | 0.000 | 0.000 | | 0.112 | - | - | | | | 0.010 |
| 1.100 | 0.000 | 0.000 | 0.000 | 0.040 | - | - | 0.000 | 0.000 | 0.000 | | 0.077 | - | - | | | | 0.000 | 0.000 | 0.000 | | 0.174 | - | - | | | | 0.011 |
| 1.200 | 0.000 | 0.000 | 0.000 | 0.019 | - | - | 0.000 | 0.000 | 0.000 | | 0.050 | - | - | | | | 0.000 | 0.000 | 0.000 | | 0.247 | - | - | | | | 0.012 |
| 1.300 | 0.000 | 0.000 | 0.000 | 0.009 | - | 10 | 0.000 | 0.000 | 0.000 | | 0.032 | - | - | | | | 0.000 | 0.000 | 0.000 | | 0.329 | - | - | | | | 0.013 |
| 1.400 | 0.000 | 0.000 | 0.000 | 0.004 | - | - | 0.000 | 0.000 | 0.000 | | 0.020 | - | - | | | | 0.000 | 0.000 | 0.000 | | 0.417 | - | - | | | | 0.014 |
| 1.500 | 0.000 | 0.000 | 0.000 | 0.001 | - | - | 0.000 | 0.000 | 0.000 | | 0.012 | - | - | | | | 0.000 | 0.000 | 0.000 | | 0.509 | - | - | | | | 0.015 |
| 1.600 | 0.000 | 0.000 | 0.000 | 0.001 | - | - | 0.000 | 0.000 | 0.000 | | 0.008 | - | - | | | | 0.000 | 0.000 | 0.000 | | 0.605 | - | - | | | | 0.016 |
| 1.700 | 0.000 | 0.000 | 0.000 | 0.003 | - | - | 0.000 | 0.000 | 0.000 | | 0.005 | - | - | | | | 0.000 | 0.000 | 0.000 | | 0.702 | - | - | | | | 0.017 |
| 1.800 | 0.000 | 0.000 | 0.000 | 0.001 | - | - | 0.000 | 0.000 | 0.000 | | 0.003 | - | - | | | | 0.000 | 0.000 | 0.000 | | 0.801 | - | - | | | | 0.018 |
| Σύνολα: | | | | | 0 | 10 | | | | | | | 0 | 0 | 0 | 0 | | | | | 0 | 0 | 0 | 0 | 0 | 0 | |
| Αριθμός Πράξεων: | | | | | 0 | | | | | | | | 0 | 0 | | | | | | | 0.00 | | | | 0 | 0 | |

ΔΕΗ (ΚΟ)

(Μέγεθος Συμβολαίου: 100 Χρέδγραφα, Τρόπος Εξάσκησης: Αμερικάνικος, Φυσική Παράδοση)

| Τιμή Εξάσκησης | Δικαιώματα Αγοράς | | | | | | | | | | | | | Δικαιώματα Πώλησης | | | | | | | | | | | | | | | | | | | |
|------------------|-------------------|-----------|------------|----------|-------------|-------|-----------------|---------|-----------|------------|----------|-------------|--------------|--------------------|--------------|-----------------|---------|-----------|------------|----------|--------------|-------|-----------------|---------|-----------|------------|--------------|-------------|----------------|-------|-----------------|-------|-----------------|
| | Ιούνιος 2021 | | | | | | Ιούλιος 2021 | | | | | | Λοιποί Μήνες | | Ιούνιος 2021 | | | | | | Ιούλιος 2021 | | | | | | Λοιποί Μήνες | | Τιμή Εξάσκησης | | | | |
| | Άνοιγμα | Ανιτ Τιμή | Καπιτ Τιμή | Τελ Τιμή | Τιμή κλεισ. | Όγκος | Ανοικτές θέσεις | Άνοιγμα | Ανιτ Τιμή | Καπιτ Τιμή | Τελ Τιμή | Τιμή κλεισ. | Όγκος | Ανοικτές θέσεις | Όγκος | Ανοικτές θέσεις | Άνοιγμα | Ανιτ Τιμή | Καπιτ Τιμή | Τελ Τιμή | Τιμή κλεισ. | Όγκος | Ανοικτές θέσεις | Άνοιγμα | Ανιτ Τιμή | Καπιτ Τιμή | Τελ Τιμή | Τιμή κλεισ. | | Όγκος | Ανοικτές θέσεις | Όγκος | Ανοικτές θέσεις |
| 2.400 | 0.000 | 0.000 | 0.000 | | 6.60 | - | - | | | | | | - | - | | | 0.000 | 0.000 | 0.000 | | 0.002 | - | - | | | | | | | | | | |
| 2.600 | 0.000 | 0.000 | 0.000 | | 6.40 | - | - | | | | | | - | - | | | 0.000 | 0.000 | 0.000 | | 0.001 | - | - | | | | | | | | | | 0.026 |
| 2.800 | 0.000 | 0.000 | 0.000 | | 6.20 | - | - | | | | | | - | - | | | 0.000 | 0.000 | 0.000 | | 0.001 | - | - | | | | | | | | | | 0.028 |
| 3.000 | 0.000 | 0.000 | 0.000 | | 6.00 | - | - | | | | | | - | - | | | 0.000 | 0.000 | 0.000 | | 0.001 | - | - | | | | | | | | | | 0.030 |
| 3.200 | 0.000 | 0.000 | 0.000 | | 5.80 | - | - | | | | | | - | - | | | 0.000 | 0.000 | 0.000 | | 0.001 | - | - | | | | | | | | | | 0.032 |
| 3.400 | 0.000 | 0.000 | 0.000 | | 5.60 | - | - | | | | | | - | - | | | 0.000 | 0.000 | 0.000 | | 0.001 | - | - | | | | | | | | | | 0.034 |
| 3.600 | 0.000 | 0.000 | 0.000 | | 5.40 | - | - | | | | | | - | - | | | 0.000 | 0.000 | 0.000 | | 0.001 | - | - | | | | | | | | | | 0.036 |
| 3.800 | 0.000 | 0.000 | 0.000 | | 5.21 | - | - | | | | | | - | - | | | 0.000 | 0.000 | 0.000 | | 0.001 | - | - | | | | | | | | | | 0.038 |
| 4.000 | 0.000 | 0.000 | 0.000 | | 5.01 | - | - | | | | | | - | - | | | 0.000 | 0.000 | 0.000 | | 0.001 | - | - | | | | | | | | | | 0.040 |
| 4.400 | 0.000 | 0.000 | 0.000 | | 4.61 | - | - | | | | | | - | - | | | 0.000 | 0.000 | 0.000 | | 0.001 | - | - | | | | | | | | | | 0.044 |
| 4.800 | 0.000 | 0.000 | 0.000 | | 4.21 | - | - | | | | | | - | - | | | 0.000 | 0.000 | 0.000 | | 0.001 | - | - | | | | | | | | | | 0.048 |
| 5.200 | 0.000 | 0.000 | 0.000 | | 3.81 | - | - | | | | | | - | - | | | 0.000 | 0.000 | 0.000 | | 0.001 | - | - | | | | | | | | | | 0.052 |
| 5.600 | 0.000 | 0.000 | 0.000 | | 3.41 | - | - | | | | | | - | - | | | 0.000 | 0.000 | 0.000 | | 0.001 | - | - | | | | | | | | | | 0.056 |
| 6.000 | 0.000 | 0.000 | 0.000 | | 3.01 | - | - | | | | | | - | - | | | 0.000 | 0.000 | 0.000 | | 0.001 | - | - | | | | | | | | | | 0.060 |
| 6.400 | 0.000 | 0.000 | 0.000 | | 2.61 | - | - | | | | | | - | - | | | 0.000 | 0.000 | 0.000 | | 0.001 | - | - | | | | | | | | | | 0.064 |
| 6.800 | 0.000 | 0.000 | 0.000 | | 2.21 | - | - | 0.000 | 0.000 | 0.000 | | 2.22 | - | - | | | 0.000 | 0.000 | 0.000 | | 0.001 | - | - | 0.000 | 0.000 | 0.000 | | 0.005 | - | - | | | 0.068 |
| 7.200 | 0.000 | 0.000 | 0.000 | | 1.81 | - | - | 0.000 | 0.000 | 0.000 | | 1.84 | - | - | | | 0.000 | 0.000 | 0.000 | | 0.001 | - | - | 0.000 | 0.000 | 0.000 | | 0.016 | - | - | | | 0.072 |
| 7.600 | 0.000 | 0.000 | 0.000 | | 1.42 | - | - | 0.000 | 0.000 | 0.000 | | 1.47 | - | - | | | 0.000 | 0.000 | 0.000 | | 0.007 | - | - | 0.000 | 0.000 | 0.000 | | 0.044 | - | - | | | 0.076 |
| 8.000 | 0.000 | 0.000 | 0.000 | | 1.04 | - | - | 0.000 | 0.000 | 0.000 | | 1.12 | - | - | | | 0.000 | 0.000 | 0.000 | | 0.031 | - | 5 | 0.000 | 0.000 | 0.000 | | 0.101 | - | - | | | 0.080 |
| 8.400 | 0.000 | 0.000 | 0.000 | | 0.705 | - | 5 | 0.000 | 0.000 | 0.000 | | 0.823 | - | - | | | 0.000 | 0.000 | 0.000 | | 0.093 | - | 121 | 0.193 | 0.193 | 0.193 | 0.193 | 0.193 | 5 | 0 | | | 0.084 |
| 8.800 | 0.000 | 0.000 | 0.000 | | 0.430 | - | 32 | 0.000 | 0.000 | 0.000 | | 0.578 | - | - | | | 0.193 | 0.193 | 0.193 | 0.193 | 0.193 | 5 | 10 | 0.000 | 0.000 | 0.000 | | 0.353 | - | - | | | 0.088 |
| 9.200 | 0.165 | 0.165 | 0.165 | 0.165 | 0.165 | 5 | 56 | 0.000 | 0.000 | 0.000 | | 0.385 | - | - | | | 0.000 | 0.000 | 0.000 | | 0.423 | - | 11 | 0.000 | 0.000 | 0.000 | | 0.560 | - | - | | | 0.092 |
| 9.600 | 0.075 | 0.075 | 0.075 | 0.075 | 0.075 | 5 | 4 | 0.230 | 0.230 | 0.230 | 0.230 | 0.230 | 5 | - | | | 0.000 | 0.000 | 0.000 | | 0.704 | - | - | 0.000 | 0.000 | 0.000 | | 0.818 | - | - | | | 0.096 |
| 10.000 | 0.000 | 0.000 | 0.000 | | 0.049 | - | 20 | 0.000 | 0.000 | 0.000 | | 0.145 | - | - | | | 0.000 | 0.000 | 0.000 | | 1.04 | - | - | 0.000 | 0.000 | 0.000 | | 1.12 | - | - | | | 0.100 |
| 11.000 | 0.000 | 0.000 | 0.000 | | 0.003 | - | - | 0.000 | 0.000 | 0.000 | | 0.034 | - | - | | | 0.000 | 0.000 | 0.000 | | 2.00 | - | - | 0.000 | 0.000 | 0.000 | | 2.02 | - | - | | | 0.110 |
| 12.000 | 0.000 | 0.000 | 0.000 | | 0.003 | - | - | 0.000 | 0.000 | 0.000 | | 0.006 | - | - | | | 0.000 | 0.000 | 0.000 | | 3.00 | - | - | 0.000 | 0.000 | 0.000 | | 3.00 | - | - | | | 0.120 |
| 13.000 | 0.000 | 0.000 | 0.000 | | 0.001 | - | - | 0.000 | 0.000 | 0.000 | | 0.001 | - | - | | | 0.000 | 0.000 | 0.000 | | 4.00 | - | - | 0.000 | 0.000 | 0.000 | | 4.00 | - | - | | | 0.130 |
| 14.000 | 0.000 | 0.000 | 0.000 | | 0.001 | - | - | 0.000 | 0.000 | 0.000 | | 0.002 | - | - | | | 0.000 | 0.000 | 0.000 | | 5.00 | - | - | 0.000 | 0.000 | 0.000 | | 5.00 | - | - | | | 0.140 |
| Σύνολο: | | | | | | 10 | 117 | | | | | | 5 | 0 | 0 | 0 | | | | | 10 | 147 | | | | | | 5 | 0 | 0 | 0 | | |
| Αριθμός Πράξεων: | | | | | | | 2 | | | | | | 1 | | 0 | | | | | | | 1.00 | | | | | | 1 | | 0 | | | |

ΕΘΝΙΚΗ ΤΡΑΠΕΖΑ (ΚΟ)

(Μέγεθος Συμβολαίου: 100 Χρέεγραφα, Τρόπος Εξάσκησης: Αμερικάνικος, Φυσική Παράδοση)

| Τιμή Εξάσκησης | Δικαιώματα Αγοράς | | | | | | | | | | | | | | Δικαιώματα Πώλησης | | | | | | | | | | | | | | | | | |
|-------------------------|-------------------|-----------|------------|----------|-------------|-------|--------------|-----------|------------|----------|-------------|-------|-----------------|-------|--------------------|---------|-----------|------------|----------|-------------|--------------|-----------------|---------|-----------|------------|----------|--------------|-------|----------------|-----------------|-------|-----------------|
| | Ιούνιος 2021 | | | | | | Ιούλιος 2021 | | | | | | Λοιποί Μήνες | | Ιούνιος 2021 | | | | | | Ιούλιος 2021 | | | | | | Λοιποί Μήνες | | Τιμή Εξάσκησης | | | |
| | Άνοιγμα | Ανιτ Τιμή | Καπιτ Τιμή | Τελ Τιμή | Τιμή κλεισ. | Όγκος | Άνοιγμα | Ανιτ Τιμή | Καπιτ Τιμή | Τελ Τιμή | Τιμή κλεισ. | Όγκος | Άνοιγτες θέσεις | Όγκος | Άνοιγτες θέσεις | Άνοιγμα | Ανιτ Τιμή | Καπιτ Τιμή | Τελ Τιμή | Τιμή κλεισ. | Όγκος | Άνοιγτες θέσεις | Άνοιγμα | Ανιτ Τιμή | Καπιτ Τιμή | Τελ Τιμή | Τιμή κλεισ. | Όγκος | | Άνοιγτες θέσεις | Όγκος | Άνοιγτες θέσεις |
| 0.650 | 0.000 | 0.000 | 0.000 | 1.80 | - | - | | | | | | | | | | 0.000 | 0.000 | 0.000 | 0.001 | - | - | | | | | | | | | | | |
| 0.700 | 0.000 | 0.000 | 0.000 | 1.75 | - | - | | | | | | | | | | 0.000 | 0.000 | 0.000 | 0.001 | - | - | | | | | | | | | | | 0.007 |
| 0.750 | 0.000 | 0.000 | 0.000 | 1.70 | - | - | | | | | | | | | | 0.000 | 0.000 | 0.000 | 0.001 | - | - | | | | | | | | | | | 0.008 |
| 0.800 | 0.000 | 0.000 | 0.000 | 1.65 | - | - | | | | | | | | | | 0.000 | 0.000 | 0.000 | 0.001 | - | - | | | | | | | | | | | 0.008 |
| 0.850 | 0.000 | 0.000 | 0.000 | 1.60 | - | - | | | | | | | | | | 0.000 | 0.000 | 0.000 | 0.001 | - | - | | | | | | | | | | | 0.009 |
| 0.900 | 0.000 | 0.000 | 0.000 | 1.55 | - | - | | | | | | | | | | 0.000 | 0.000 | 0.000 | 0.001 | - | - | | | | | | | | | | | 0.009 |
| 0.950 | 0.000 | 0.000 | 0.000 | 1.50 | - | - | | | | | | | | | | 0.000 | 0.000 | 0.000 | 0.001 | - | - | | | | | | | | | | | 0.010 |
| 1.000 | 0.000 | 0.000 | 0.000 | 1.45 | - | - | | | | | | | | | | 0.000 | 0.000 | 0.000 | 0.001 | - | - | | | | | | | | | | | 0.010 |
| 1.100 | 0.000 | 0.000 | 0.000 | 1.35 | - | - | | | | | | | | | | 0.000 | 0.000 | 0.000 | 0.001 | - | - | | | | | | | | | | | 0.011 |
| 1.200 | 0.000 | 0.000 | 0.000 | 1.25 | - | - | | | | | | | | | | 0.000 | 0.000 | 0.000 | 0.001 | - | - | | | | | | | | | | | 0.012 |
| 1.300 | 0.000 | 0.000 | 0.000 | 1.15 | - | - | | | | | | | | | | 0.000 | 0.000 | 0.000 | 0.001 | - | - | | | | | | | | | | | 0.013 |
| 1.400 | 0.000 | 0.000 | 0.000 | 1.05 | - | - | | | | | | | | | | 0.000 | 0.000 | 0.000 | 0.001 | - | - | | | | | | | | | | | 0.014 |
| 1.500 | 0.000 | 0.000 | 0.000 | 0.952 | - | - | | | | | | | | | | 0.000 | 0.000 | 0.000 | 0.001 | - | - | | | | | | | | | | | 0.015 |
| 1.600 | 0.000 | 0.000 | 0.000 | 0.852 | - | - | | | | | | | | | | 0.000 | 0.000 | 0.000 | 0.001 | - | - | | | | | | | | | | | 0.016 |
| 1.700 | 0.000 | 0.000 | 0.000 | 0.753 | - | - | 0.000 | 0.000 | 0.000 | 0.761 | - | - | | | | 0.000 | 0.000 | 0.000 | 0.002 | - | - | 0.000 | 0.000 | 0.000 | 0.006 | - | - | | | | | 0.017 |
| 1.800 | 0.000 | 0.000 | 0.000 | 0.654 | - | - | 0.000 | 0.000 | 0.000 | 0.668 | - | - | | | | 0.000 | 0.000 | 0.000 | 0.002 | - | - | 0.000 | 0.000 | 0.000 | 0.013 | - | - | | | | | 0.018 |
| 1.900 | 0.000 | 0.000 | 0.000 | 0.557 | - | - | 0.000 | 0.000 | 0.000 | 0.579 | - | - | | | | 0.000 | 0.000 | 0.000 | 0.004 | - | - | 0.000 | 0.000 | 0.000 | 0.023 | - | - | | | | | 0.019 |
| 2.000 | 0.000 | 0.000 | 0.000 | 0.463 | - | - | 0.000 | 0.000 | 0.000 | 0.495 | - | - | | | | 0.000 | 0.000 | 0.000 | 0.011 | - | - | 0.000 | 0.000 | 0.000 | 0.039 | - | - | | | | | 0.020 |
| 2.200 | 0.000 | 0.000 | 0.000 | 0.296 | - | - | 0.000 | 0.000 | 0.000 | 0.346 | - | - | | | | 0.000 | 0.000 | 0.000 | 0.043 | - | - | 0.000 | 0.000 | 0.000 | 0.090 | - | - | | | | | 0.022 |
| 2.400 | 0.000 | 0.000 | 0.000 | 0.167 | - | - | 0.000 | 0.000 | 0.000 | 0.230 | - | - | | | | 0.000 | 0.000 | 0.000 | 0.114 | - | - | 0.000 | 0.000 | 0.000 | 0.174 | - | - | | | | | 0.024 |
| 2.600 | 0.000 | 0.000 | 0.000 | 0.083 | - | 5 | 0.000 | 0.000 | 0.000 | 0.144 | - | - | | | | 0.000 | 0.000 | 0.000 | 0.230 | - | - | 0.000 | 0.000 | 0.000 | 0.287 | - | - | | | | | 0.026 |
| 2.800 | 0.000 | 0.000 | 0.000 | 0.036 | - | - | 0.000 | 0.000 | 0.000 | 0.087 | - | - | | | | 0.000 | 0.000 | 0.000 | 0.383 | - | - | 0.000 | 0.000 | 0.000 | 0.430 | - | - | | | | | 0.028 |
| 3.000 | 0.000 | 0.000 | 0.000 | 0.014 | - | - | 0.000 | 0.000 | 0.000 | 0.050 | - | - | | | | 0.000 | 0.000 | 0.000 | 0.561 | - | - | 0.000 | 0.000 | 0.000 | 0.594 | - | - | | | | | 0.030 |
| 3.200 | 0.000 | 0.000 | 0.000 | 0.005 | - | - | 0.000 | 0.000 | 0.000 | 0.028 | - | - | | | | 0.000 | 0.000 | 0.000 | 0.753 | - | - | 0.000 | 0.000 | 0.000 | 0.772 | - | - | | | | | 0.032 |
| 3.400 | 0.000 | 0.000 | 0.000 | 0.001 | - | - | 0.000 | 0.000 | 0.000 | 0.015 | - | - | | | | 0.000 | 0.000 | 0.000 | 0.950 | - | - | 0.000 | 0.000 | 0.000 | 0.959 | - | - | | | | | 0.034 |
| 3.600 | 0.000 | 0.000 | 0.000 | 0.001 | - | - | 0.000 | 0.000 | 0.000 | 0.008 | - | - | | | | 0.000 | 0.000 | 0.000 | 1.15 | - | - | 0.000 | 0.000 | 0.000 | 1.15 | - | - | | | | | 0.036 |
| 3.800 | 0.000 | 0.000 | 0.000 | 0.001 | - | - | 0.000 | 0.000 | 0.000 | 0.004 | - | - | | | | 0.000 | 0.000 | 0.000 | 1.35 | - | - | 0.000 | 0.000 | 0.000 | 1.35 | - | - | | | | | 0.038 |
| Σύνολο: | | | | | 0 | 5 | | | | | 0 | 0 | 0 | 0 | | | | | 0 | 0 | | | | | | | 0 | 0 | 0 | 300 | | |
| Αριθμός Πράξεων: | | | | | 0 | | | | | | 0 | | 0 | | | | | | 0.00 | | | | | | | | 0 | | 0 | | | |

ΟΠΑΠ (ΚΟ)

(Μέγεθος Συμβολαίου: 100 Χρέδγραφα, Τρόπος Εξάσκησης: Αμερικάνικος, Φυσική Παράδοση)

| Τιμή Εξάσκησης | Δικαιώματα Αγοράς | | | | | | | | | | | | | Δικαιώματα Πώλησης | | | | | | | | | | | | | | | | | | |
|-------------------------|-------------------|------------|------------|----------|-------------|-------|--------------|------------|------------|----------|-------------|-------|-----------------|--------------------|-----------------|---------|------------|------------|----------|-------------|--------------|-----------------|---------|------------|------------|----------|--------------|-------|----------------|-----------------|-------|-----------------|
| | Ιούνιος 2021 | | | | | | Ιούλιος 2021 | | | | | | Λοιποί Μήνες | | Ιούνιος 2021 | | | | | | Ιούλιος 2021 | | | | | | Λοιποί Μήνες | | Τιμή Εξάσκησης | | | |
| | Άνοιγμα | Ανιγτ Τιμή | Καπιτ Τιμή | Τελ Τιμή | Τιμή κλεισ. | Όγκος | Άνοιγμα | Ανιγτ Τιμή | Καπιτ Τιμή | Τελ Τιμή | Τιμή κλεισ. | Όγκος | Άνοιγτες θέσεις | Όγκος | Άνοιγτες θέσεις | Άνοιγμα | Ανιγτ Τιμή | Καπιτ Τιμή | Τελ Τιμή | Τιμή κλεισ. | Όγκος | Άνοιγτες θέσεις | Άνοιγμα | Ανιγτ Τιμή | Καπιτ Τιμή | Τελ Τιμή | Τιμή κλεισ. | Όγκος | | Άνοιγτες θέσεις | Όγκος | Άνοιγτες θέσεις |
| 4.800 | 0.000 | 0.000 | 0.000 | 7.54 | - | - | | | | | | | | | | 0.000 | 0.000 | 0.000 | 0.001 | - | - | | | | | | | | | | | |
| 5.200 | 0.000 | 0.000 | 0.000 | 7.14 | - | - | | | | | | | | | | 0.000 | 0.000 | 0.000 | 0.001 | - | - | | | | | | | | | | | 0.052 |
| 5.600 | 0.000 | 0.000 | 0.000 | 6.74 | - | - | | | | | | | | | | 0.000 | 0.000 | 0.000 | 0.001 | - | - | | | | | | | | | | | 0.056 |
| 6.000 | 0.000 | 0.000 | 0.000 | 6.34 | - | - | | | | | | | | | | 0.000 | 0.000 | 0.000 | 0.001 | - | - | | | | | | | | | | | 0.060 |
| 6.400 | 0.000 | 0.000 | 0.000 | 5.94 | - | - | | | | | | | | | | 0.000 | 0.000 | 0.000 | 0.001 | - | - | | | | | | | | | | | 0.064 |
| 6.800 | 0.000 | 0.000 | 0.000 | 5.54 | - | - | | | | | | | | | | 0.000 | 0.000 | 0.000 | 0.001 | - | - | | | | | | | | | | | 0.068 |
| 7.200 | 0.000 | 0.000 | 0.000 | 5.14 | - | - | | | | | | | | | | 0.000 | 0.000 | 0.000 | 0.001 | - | - | | | | | | | | | | | 0.072 |
| 7.600 | 0.000 | 0.000 | 0.000 | 4.74 | - | - | | | | | | | | | | 0.000 | 0.000 | 0.000 | 0.001 | - | - | | | | | | | | | | | 0.076 |
| 8.000 | 0.000 | 0.000 | 0.000 | 4.34 | - | - | | | | | | | | | | 0.000 | 0.000 | 0.000 | 0.001 | - | - | | | | | | | | | | | 0.080 |
| 8.400 | 0.000 | 0.000 | 0.000 | 3.94 | - | - | | | | | | | | | | 0.000 | 0.000 | 0.000 | 0.001 | - | - | | | | | | | | | | | 0.084 |
| 8.800 | 0.000 | 0.000 | 0.000 | 3.54 | - | - | 0.000 | 0.000 | 0.000 | 3.56 | - | - | | | | 0.000 | 0.000 | 0.000 | 0.001 | - | - | 0.000 | 0.000 | 0.000 | 0.001 | - | - | | | | | 0.088 |
| 9.200 | 0.000 | 0.000 | 0.000 | 3.14 | - | - | 0.000 | 0.000 | 0.000 | 3.16 | - | - | | | | 0.000 | 0.000 | 0.000 | 0.001 | - | - | 0.000 | 0.000 | 0.000 | 0.004 | - | - | | | | | 0.092 |
| 9.600 | 0.000 | 0.000 | 0.000 | 2.74 | - | - | 0.000 | 0.000 | 0.000 | 2.77 | - | - | | | | 0.000 | 0.000 | 0.000 | 0.001 | - | - | 0.000 | 0.000 | 0.000 | 0.010 | - | - | | | | | 0.096 |
| 10.000 | 0.000 | 0.000 | 0.000 | 2.34 | - | - | 0.000 | 0.000 | 0.000 | 2.38 | - | - | | | | 0.000 | 0.000 | 0.000 | 0.001 | - | - | 0.000 | 0.000 | 0.000 | 0.024 | - | - | | | | | 0.100 |
| 11.000 | 0.000 | 0.000 | 0.000 | 1.37 | - | - | 0.000 | 0.000 | 0.000 | 1.50 | - | - | | | | 0.000 | 0.000 | 0.000 | 0.026 | - | - | 0.000 | 0.000 | 0.000 | 0.135 | - | - | | | | | 0.110 |
| 12.000 | 0.000 | 0.000 | 0.000 | 0.573 | - | - | 0.000 | 0.000 | 0.000 | 0.803 | - | - | | | | 0.000 | 0.000 | 0.000 | 0.227 | - | 50 | 0.000 | 0.000 | 0.000 | 0.439 | - | - | | | | | 0.120 |
| 13.000 | 0.000 | 0.000 | 0.000 | 0.148 | - | 5 | 0.000 | 0.000 | 0.000 | 0.363 | - | - | | | | 0.000 | 0.000 | 0.000 | 0.803 | - | - | 0.000 | 0.000 | 0.000 | 0.999 | - | - | | | | | 0.130 |
| 14.000 | 0.000 | 0.000 | 0.000 | 0.022 | - | 5 | 0.000 | 0.000 | 0.000 | 0.137 | - | - | | | | 0.000 | 0.000 | 0.000 | 1.68 | - | - | 0.000 | 0.000 | 0.000 | 1.78 | - | - | | | | | 0.140 |
| 15.000 | 0.000 | 0.000 | 0.000 | 0.002 | - | - | 0.000 | 0.000 | 0.000 | 0.044 | - | - | | | | 0.000 | 0.000 | 0.000 | 2.67 | - | - | 0.000 | 0.000 | 0.000 | 2.69 | - | - | | | | | 0.150 |
| 16.000 | 0.000 | 0.000 | 0.000 | 0.001 | - | - | 0.000 | 0.000 | 0.000 | 0.012 | - | - | | | | 0.000 | 0.000 | 0.000 | 3.67 | - | - | 0.000 | 0.000 | 0.000 | 3.67 | - | - | | | | | 0.160 |
| 17.000 | 0.000 | 0.000 | 0.000 | 0.001 | - | - | 0.000 | 0.000 | 0.000 | 0.003 | - | - | | | | 0.000 | 0.000 | 0.000 | 4.67 | - | - | 0.000 | 0.000 | 0.000 | 4.67 | - | - | | | | | 0.170 |
| 18.000 | 0.000 | 0.000 | 0.000 | 0.001 | - | - | 0.000 | 0.000 | 0.000 | 0.001 | - | - | | | | 0.000 | 0.000 | 0.000 | 5.67 | - | - | 0.000 | 0.000 | 0.000 | 5.67 | - | - | | | | | 0.180 |
| Σύνολα: | | | | | | 0 | 10 | | | | | 0 | 0 | 0 | 0 | | | | | 0 | 50 | | | | | 0 | 5 | 0 | 0 | | | |
| Αριθμός Πράξεων: | | | | | | 0 | | | | | | 0 | | 0 | | | | | | 0.00 | | | | | | 0 | | 0 | | | | |

ΟΤΕ (ΚΟ)

(Μέγεθος Συμβολαίου: 100 Χρέδωγραφα, Τρόπος Εξάσκησης: Αμερικάνικος, Φυσική Παράδοση)

| Τιμή Εξάσκησης | Δικαιώματα Αγοράς | | | | | | | | | | | | | | Δικαιώματα Πώλησης | | | | | | | | | | | | | | | | | | |
|-------------------------|-------------------|------------|------------|----------|-------------|-------|--------------|------------|------------|----------|-------------|-------|-----------------|-------|--------------------|---------|------------|------------|----------|-------------|--------------|-----------------|---------|------------|------------|----------|--------------|-------|----------------|-----------------|-------|-----------------|-------|
| | Ιούνιος 2021 | | | | | | Ιούλιος 2021 | | | | | | Λοιποί Μήνες | | Ιούνιος 2021 | | | | | | Ιούλιος 2021 | | | | | | Λοιποί Μήνες | | Τιμή Εξάσκησης | | | | |
| | Άνοιγμα | Ανιγτ Τιμή | Καπιτ Τιμή | Τελ Τιμή | Τιμή κλεισ. | Όγκος | Άνοιγμα | Ανιγτ Τιμή | Καπιτ Τιμή | Τελ Τιμή | Τιμή κλεισ. | Όγκος | Άνοιγτες θέσεις | Όγκος | Άνοιγτες θέσεις | Άνοιγμα | Ανιγτ Τιμή | Καπιτ Τιμή | Τελ Τιμή | Τιμή κλεισ. | Όγκος | Άνοιγτες θέσεις | Άνοιγμα | Ανιγτ Τιμή | Καπιτ Τιμή | Τελ Τιμή | Τιμή κλεισ. | Όγκος | | Άνοιγτες θέσεις | Όγκος | Άνοιγτες θέσεις | |
| 8.400 | 0.000 | 0.000 | 0.000 | 6.38 | - | - | | | | | | | | | | 0.000 | 0.000 | 0.000 | 0.001 | - | - | | | | | | | | | | | | 0.084 |
| 8.800 | 0.000 | 0.000 | 0.000 | 5.98 | - | - | | | | | | | | | | 0.000 | 0.000 | 0.000 | 0.001 | - | - | | | | | | | | | | | 0.088 | |
| 9.200 | 0.000 | 0.000 | 0.000 | 5.58 | - | - | | | | | | | | | | 0.000 | 0.000 | 0.000 | 0.001 | - | - | | | | | | | | | | | 0.092 | |
| 9.600 | 0.000 | 0.000 | 0.000 | 5.18 | - | - | 0.000 | 0.000 | 0.000 | 5.20 | - | - | | | | 0.000 | 0.000 | 0.000 | 0.001 | - | - | 0.000 | 0.000 | 0.000 | 0.000 | 0.001 | - | - | | | | 0.096 | |
| 10.000 | 0.000 | 0.000 | 0.000 | 4.78 | - | - | 0.000 | 0.000 | 0.000 | 4.80 | - | - | | | | 0.000 | 0.000 | 0.000 | 0.001 | - | - | 0.000 | 0.000 | 0.000 | 0.000 | 0.001 | - | - | | | | 0.100 | |
| 11.000 | 0.000 | 0.000 | 0.000 | 3.79 | - | - | 0.000 | 0.000 | 0.000 | 3.80 | - | - | | | | 0.000 | 0.000 | 0.000 | 0.001 | - | - | 0.000 | 0.000 | 0.000 | 0.000 | 0.001 | - | - | | | | 0.110 | |
| 12.000 | 0.000 | 0.000 | 0.000 | 2.79 | - | - | 0.000 | 0.000 | 0.000 | 2.81 | - | - | | | | 0.000 | 0.000 | 0.000 | 0.001 | - | - | 0.000 | 0.000 | 0.000 | 0.000 | 0.008 | - | - | | | | 0.120 | |
| 13.000 | 0.000 | 0.000 | 0.000 | 1.80 | - | - | 0.000 | 0.000 | 0.000 | 1.87 | - | - | | | | 0.000 | 0.000 | 0.000 | 0.008 | - | 20 | 0.000 | 0.000 | 0.000 | 0.000 | 0.063 | - | - | | | | 0.130 | |
| 14.000 | 0.910 | 0.910 | 0.910 | 0.910 | 0.910 | 2 | 4 | 0.000 | 0.000 | 0.000 | 1.07 | - | - | | | 0.000 | 0.000 | 0.000 | 0.107 | - | - | 0.000 | 0.000 | 0.000 | 0.000 | 0.256 | - | - | | | | 0.140 | |
| 15.000 | 0.358 | 0.358 | 0.358 | 0.358 | 0.358 | 2 | 16 | 0.450 | 0.450 | 0.360 | 0.360 | 0.360 | 4 | - | | 0.000 | 0.000 | 0.000 | 0.506 | - | - | 0.000 | 0.000 | 0.000 | 0.000 | 0.696 | - | - | | | | 0.150 | |
| 16.000 | 0.000 | 0.000 | 0.000 | 0.058 | - | 13 | 0.000 | 0.000 | 0.000 | 0.193 | - | 5 | | | | 0.000 | 0.000 | 0.000 | 1.27 | - | - | 0.000 | 0.000 | 0.000 | 0.000 | 1.39 | - | - | | | | 0.160 | |
| 17.000 | 0.000 | 0.000 | 0.000 | 0.006 | - | - | 0.000 | 0.000 | 0.000 | 0.059 | - | - | | | | 0.000 | 0.000 | 0.000 | 2.23 | - | - | 0.000 | 0.000 | 0.000 | 0.000 | 2.26 | - | - | | | | 0.170 | |
| 18.000 | 0.000 | 0.000 | 0.000 | 0.001 | - | - | 0.000 | 0.000 | 0.000 | 0.015 | - | - | | | | 0.000 | 0.000 | 0.000 | 3.23 | - | - | 0.000 | 0.000 | 0.000 | 0.000 | 3.23 | - | - | | | | 0.180 | |
| 19.000 | 0.000 | 0.000 | 0.000 | 0.001 | - | - | 0.000 | 0.000 | 0.000 | 0.003 | - | - | | | | 0.000 | 0.000 | 0.000 | 4.23 | - | - | 0.000 | 0.000 | 0.000 | 0.000 | 4.23 | - | - | | | | 0.190 | |
| 20.000 | 0.000 | 0.000 | 0.000 | 0.001 | - | - | 0.000 | 0.000 | 0.000 | 0.001 | - | - | | | | 0.000 | 0.000 | 0.000 | 5.23 | - | - | 0.000 | 0.000 | 0.000 | 0.000 | 5.23 | - | - | | | | 0.200 | |
| Σύνολα: | | | | | | 4 | 33 | | | | | | | | | | | | | | 4 | 20 | | | | | | | | | | 0 | |
| Αριθμός Πράξεων: | | | | | | | 2 | | | | | | | | | | | | | | | | | | | | | | | | | | 0 |

ΠΕΙΡΑΙΩΣ FINANCIAL HOLD (ΚΟ)

(Μέγεθος Συμβολαίου: 100 Χρέογραφα, Τρόπος Εξάσκησης: Αμερικάνικος, Φυσική Παράδοση)

| Τιμή Εξάσκησης | Δικαιώματα Αγοράς | | | | | | | | | | | | | Δικαιώματα Πώλησης | | | | | | | | | | | | | | | | | | |
|----------------|-------------------|-----------|------------|----------|-------------|-------|--------------|-----------|------------|----------|-------------|-------|-----------------|--------------------|-----------------|---------|-----------|------------|----------|-------------|--------------|-----------------|---------|-----------|------------|----------|--------------|-------|----------------|-----------------|-------|-----------------|
| | Ιούνιος 2021 | | | | | | Ιούλιος 2021 | | | | | | Λοιποί Μήνες | | Ιούνιος 2021 | | | | | | Ιούλιος 2021 | | | | | | Λοιποί Μήνες | | Τιμή Εξάσκησης | | | |
| | Άνοιγμα | Ανιτ Τιμή | Καπιτ Τιμή | Τελ Τιμή | Τιμή κλεισ. | Όγκος | Άνοιγμα | Ανιτ Τιμή | Καπιτ Τιμή | Τελ Τιμή | Τιμή κλεισ. | Όγκος | Άνοικτες θέσεις | Όγκος | Άνοικτες θέσεις | Άνοιγμα | Ανιτ Τιμή | Καπιτ Τιμή | Τελ Τιμή | Τιμή κλεισ. | Όγκος | Άνοικτες θέσεις | Άνοιγμα | Ανιτ Τιμή | Καπιτ Τιμή | Τελ Τιμή | Τιμή κλεισ. | Όγκος | | Άνοικτες θέσεις | Όγκος | Άνοικτες θέσεις |
| 0.150 | 0.000 | 0.000 | 0.000 | 1.39 | - | - | | | | | | | | | | 0.000 | 0.000 | 0.000 | 0.001 | - | - | | | | | | | | | | | |
| 0.200 | 0.000 | 0.000 | 0.000 | 1.34 | - | - | | | | | | | | | | 0.000 | 0.000 | 0.000 | 0.002 | - | - | | | | | | | | | | | 0.002 |
| 0.250 | 0.000 | 0.000 | 0.000 | 1.29 | - | - | | | | | | | | | | 0.000 | 0.000 | 0.000 | 0.004 | - | - | | | | | | | | | | | 0.003 |
| 0.300 | 0.000 | 0.000 | 0.000 | 1.24 | - | - | | | | | | | | | | 0.000 | 0.000 | 0.000 | 0.008 | - | - | | | | | | | | | | | 0.003 |
| 0.350 | 0.000 | 0.000 | 0.000 | 1.19 | - | - | | | | | | | | | | 0.000 | 0.000 | 0.000 | 0.014 | - | - | | | | | | | | | | | 0.004 |
| 0.400 | 0.000 | 0.000 | 0.000 | 1.14 | - | - | | | | | | | | | | 0.000 | 0.000 | 0.000 | 0.020 | - | - | | | | | | | | | | | 0.004 |
| 0.450 | 0.000 | 0.000 | 0.000 | 1.09 | - | - | | | | | | | | | | 0.000 | 0.000 | 0.000 | 0.029 | - | - | | | | | | | | | | | 0.005 |
| 0.500 | 0.000 | 0.000 | 0.000 | 1.04 | - | - | | | | | | | | | | 0.000 | 0.000 | 0.000 | 0.039 | - | - | | | | | | | | | | | 0.005 |
| 0.550 | 0.000 | 0.000 | 0.000 | 0.991 | - | - | | | | | | | | | | 0.000 | 0.000 | 0.000 | 0.050 | - | - | | | | | | | | | | | 0.006 |
| 0.600 | 0.000 | 0.000 | 0.000 | 0.941 | - | - | | | | | | | | | | 0.000 | 0.000 | 0.000 | 0.064 | - | - | | | | | | | | | | | 0.006 |
| 0.650 | 0.000 | 0.000 | 0.000 | 0.891 | - | - | | | | | | | | | | 0.000 | 0.000 | 0.000 | 0.079 | - | - | | | | | | | | | | | 0.007 |
| 0.700 | 0.000 | 0.000 | 0.000 | 0.841 | - | - | | | | | | | | | | 0.000 | 0.000 | 0.000 | 0.094 | - | - | | | | | | | | | | | 0.007 |
| 0.750 | 0.000 | 0.000 | 0.000 | 0.791 | - | - | | | | | | | | | | 0.000 | 0.000 | 0.000 | 0.001 | - | - | | | | | | | | | | | 0.008 |
| 0.800 | 0.000 | 0.000 | 0.000 | 0.741 | - | - | | | | | | | | | | 0.000 | 0.000 | 0.000 | 0.001 | - | - | | | | | | | | | | | 0.008 |
| 0.850 | 0.000 | 0.000 | 0.000 | 0.691 | - | - | | | | | | | | | | 0.000 | 0.000 | 0.000 | 0.002 | - | - | | | | | | | | | | | 0.009 |
| 0.900 | 0.000 | 0.000 | 0.000 | 0.642 | - | - | | | | | | | | | | 0.000 | 0.000 | 0.000 | 0.003 | - | - | | | | | | | | | | | 0.009 |
| 0.950 | 0.000 | 0.000 | 0.000 | 0.592 | - | - | | | | | | | | | | 0.000 | 0.000 | 0.000 | 0.001 | - | - | | | | | | | | | | | 0.010 |
| 1.000 | 0.000 | 0.000 | 0.000 | 0.543 | - | - | 0.000 | 0.000 | 0.000 | 0.556 | - | - | | | | 0.000 | 0.000 | 0.000 | 0.002 | - | - | 0.000 | 0.000 | 0.000 | 0.013 | - | - | | | | | 0.010 |
| 1.100 | 0.000 | 0.000 | 0.000 | 0.447 | - | - | 0.000 | 0.000 | 0.000 | 0.470 | - | - | | | | 0.000 | 0.000 | 0.000 | 0.006 | - | - | 0.000 | 0.000 | 0.000 | 0.027 | - | - | | | | | 0.011 |
| 1.200 | 0.000 | 0.000 | 0.000 | 0.357 | - | - | 0.000 | 0.000 | 0.000 | 0.391 | - | - | | | | 0.000 | 0.000 | 0.000 | 0.015 | - | - | 0.000 | 0.000 | 0.000 | 0.048 | - | - | | | | | 0.012 |
| 1.300 | 0.000 | 0.000 | 0.000 | 0.275 | - | - | 0.000 | 0.000 | 0.000 | 0.320 | - | - | | | | 0.000 | 0.000 | 0.000 | 0.033 | - | - | 0.000 | 0.000 | 0.000 | 0.077 | - | - | | | | | 0.013 |
| 1.400 | 0.000 | 0.000 | 0.000 | 0.205 | - | - | 0.000 | 0.000 | 0.000 | 0.260 | - | - | | | | 0.000 | 0.000 | 0.000 | 0.064 | - | - | 0.000 | 0.000 | 0.000 | 0.116 | - | - | | | | | 0.014 |
| 1.500 | 0.000 | 0.000 | 0.000 | 0.148 | - | - | 0.000 | 0.000 | 0.000 | 0.209 | - | - | | | | 0.000 | 0.000 | 0.000 | 0.106 | - | - | 0.000 | 0.000 | 0.000 | 0.164 | - | - | | | | | 0.015 |
| 1.600 | 0.000 | 0.000 | 0.000 | 0.103 | - | - | 0.000 | 0.000 | 0.000 | 0.166 | - | - | | | | 0.000 | 0.000 | 0.000 | 0.161 | - | - | 0.000 | 0.000 | 0.000 | 0.221 | - | - | | | | | 0.016 |
| 1.700 | 0.000 | 0.000 | 0.000 | 0.069 | - | - | 0.000 | 0.000 | 0.000 | 0.129 | - | - | | | | 0.000 | 0.000 | 0.000 | 0.227 | - | - | 0.000 | 0.000 | 0.000 | 0.285 | - | - | | | | | 0.017 |
| 1.800 | 0.000 | 0.000 | 0.000 | 0.046 | - | - | 0.000 | 0.000 | 0.000 | 0.101 | - | - | | | | 0.000 | 0.000 | 0.000 | 0.303 | - | - | 0.000 | 0.000 | 0.000 | 0.356 | - | - | | | | | 0.018 |
| 1.900 | 0.000 | 0.000 | 0.000 | 0.029 | - | - | 0.000 | 0.000 | 0.000 | 0.078 | - | - | | | | 0.000 | 0.000 | 0.000 | 0.387 | - | - | 0.000 | 0.000 | 0.000 | 0.433 | - | - | | | | | 0.019 |
| 2.000 | 0.000 | 0.000 | 0.000 | 0.018 | - | - | 0.000 | 0.000 | 0.000 | 0.059 | - | - | | | | 0.000 | 0.000 | 0.000 | 0.476 | - | - | 0.000 | 0.000 | 0.000 | 0.514 | - | - | | | | | 0.020 |
| 2.200 | 0.000 | 0.000 | 0.000 | 0.006 | - | - | 0.000 | 0.000 | 0.000 | 0.034 | - | - | | | | 0.000 | 0.000 | 0.000 | 0.665 | - | - | 0.000 | 0.000 | 0.000 | 0.689 | - | - | | | | | 0.022 |
| 2.400 | 0.000 | 0.000 | 0.000 | 0.002 | - | - | 0.000 | 0.000 | 0.000 | 0.019 | - | - | | | | 0.000 | 0.000 | 0.000 | 0.861 | - | - | 0.000 | 0.000 | 0.000 | 0.875 | - | - | | | | | 0.024 |
| 2.600 | 0.000 | 0.000 | 0.000 | 0.001 | - | - | 0.000 | 0.000 | 0.000 | 0.011 | - | - | | | | 0.000 | 0.000 | 0.000 | 1.06 | - | - | 0.000 | 0.000 | 0.000 | 1.07 | - | - | | | | | 0.026 |
| 2.800 | 0.000 | 0.000 | 0.000 | 0.001 | - | - | 0.000 | 0.000 | 0.000 | 0.006 | - | - | | | | 0.000 | 0.000 | 0.000 | 1.26 | - | - | 0.000 | 0.000 | 0.000 | 1.26 | - | - | | | | | 0.028 |
| 3.000 | 0.000 | 0.000 | 0.000 | 0.001 | - | - | 0.000 | 0.000 | 0.000 | 0.003 | - | - | | | | 0.000 | 0.000 | 0.000 | 1.46 | - | - | 0.000 | 0.000 | 0.000 | 1.46 | - | - | | | | | 0.030 |
| 3.200 | 0.000 | 0.000 | 0.000 | 0.001 | - | - | 0.000 | 0.000 | 0.000 | 0.002 | - | - | | | | 0.000 | 0.000 | 0.000 | 1.66 | - | - | 0.000 | 0.000 | 0.000 | 1.66 | - | - | | | | | 0.032 |
| 3.400 | 0.000 | 0.000 | 0.000 | 0.001 | - | - | 0.000 | 0.000 | 0.000 | 0.001 | - | - | | | | 0.000 | 0.000 | 0.000 | 1.86 | - | - | 0.000 | 0.000 | 0.000 | 1.86 | - | - | | | | | 0.034 |
| 3.600 | 0.000 | 0.000 | 0.000 | 0.001 | - | - | 0.000 | 0.000 | 0.000 | 0.001 | - | - | | | | 0.000 | 0.000 | 0.000 | 2.06 | - | - | 0.000 | 0.000 | 0.000 | 2.06 | - | - | | | | | 0.036 |

ΠΕΙΡΑΙΩΣ FINANCIAL HOLD (ΚΟ)

(Μέγεθος Συμβολαίου: 100 Χρέδγραφα, Τρόπος Εξάσκησης: Αμερικάνικος, Φυσική Παράδοση)

| Τιμή Εξάσκησης | Δικαιώματα Αγοράς | | | | | | | | | | | | Δικαιώματα Πώλησης | | | | | | | | | | | | | | | | |
|------------------|-------------------|------------|------------|----------|--------------|-------|-----------------|---------|--------------|------------|----------|-------------|--------------------|-----------------|-------|-----------------|--------------|------------|------------|----------|--------------|-------|-----------------|-------|-----------------|----------------|---|---|-------|
| | Ιούνιος 2021 | | | | Ιούλιος 2021 | | | | Λοιποί Μήνες | | | | Ιούνιος 2021 | | | | Ιούλιος 2021 | | | | Λοιποί Μήνες | | | | | | | | |
| | Άνοιγμα | Ανιγτ Τιμή | Καπιτ Τιμή | Τελ Τιμή | Τιμή κλεισ. | Όγκος | Ανοικτές θέσεις | Άνοιγμα | Ανιγτ Τιμή | Καπιτ Τιμή | Τελ Τιμή | Τιμή κλεισ. | Όγκος | Ανοικτές θέσεις | Όγκος | Ανοικτές θέσεις | Άνοιγμα | Ανιγτ Τιμή | Καπιτ Τιμή | Τελ Τιμή | Τιμή κλεισ. | Όγκος | Ανοικτές θέσεις | Όγκος | Ανοικτές θέσεις | Τιμή Εξάσκησης | | | |
| 3.800 | 0.000 | 0.000 | 0.000 | 0.206 | - | - | 0.000 | 0.000 | 0.000 | 0.000 | 0.001 | - | - | | | | 0.000 | 0.000 | 0.000 | 2.26 | - | - | 0.000 | 0.000 | 0.000 | 2.26 | - | - | 0.038 |
| 4.000 | 0.000 | 0.000 | 0.000 | 0.191 | - | - | 0.000 | 0.000 | 0.000 | 0.000 | 0.001 | - | - | | | | 0.000 | 0.000 | 0.000 | 2.46 | - | - | 0.000 | 0.000 | 0.000 | 2.46 | - | - | 0.040 |
| 4.400 | 0.000 | 0.000 | 0.000 | 0.162 | - | - | 0.000 | 0.000 | 0.000 | 0.000 | 0.001 | - | - | | | | 0.000 | 0.000 | 0.000 | 2.86 | - | - | 0.000 | 0.000 | 0.000 | 2.86 | - | - | 0.044 |
| 4.800 | 0.000 | 0.000 | 0.000 | 0.140 | - | - | 0.000 | 0.000 | 0.000 | 0.000 | 0.001 | - | - | | | | 0.000 | 0.000 | 0.000 | 3.26 | - | - | 0.000 | 0.000 | 0.000 | 3.26 | - | - | 0.048 |
| 5.200 | 0.000 | 0.000 | 0.000 | 0.123 | - | - | 0.000 | 0.000 | 0.000 | 0.000 | 0.271 | - | - | | | | 0.000 | 0.000 | 0.000 | 3.66 | - | - | 0.000 | 0.000 | 0.000 | 3.66 | - | - | 0.052 |
| 5.600 | 0.000 | 0.000 | 0.000 | 0.107 | - | - | 0.000 | 0.000 | 0.000 | 0.000 | 0.248 | - | - | | | | 0.000 | 0.000 | 0.000 | 4.06 | - | - | 0.000 | 0.000 | 0.000 | 4.06 | - | - | 0.056 |
| 6.000 | 0.000 | 0.000 | 0.000 | 0.091 | - | - | 0.000 | 0.000 | 0.000 | 0.000 | 0.226 | - | - | | | | 0.000 | 0.000 | 0.000 | 4.46 | - | - | 0.000 | 0.000 | 0.000 | 4.46 | - | - | 0.060 |
| 6.400 | 0.000 | 0.000 | 0.000 | 0.082 | - | - | 0.000 | 0.000 | 0.000 | 0.000 | 0.208 | - | - | | | | 0.000 | 0.000 | 0.000 | 4.86 | - | - | 0.000 | 0.000 | 0.000 | 4.86 | - | - | 0.064 |
| 6.800 | 0.000 | 0.000 | 0.000 | 0.074 | - | - | 0.000 | 0.000 | 0.000 | 0.000 | 0.196 | - | - | | | | 0.000 | 0.000 | 0.000 | 5.26 | - | - | 0.000 | 0.000 | 0.000 | 5.26 | - | - | 0.068 |
| Σύνολα: | | | | | 0 | 0 | | | | | | 0 | 0 | 0 | 0 | | | | | | | | 0 | 0 | 0 | 0 | 0 | 0 | 0 |
| Αριθμός Πράξεων: | | | | | 0 | | | | | | | 0 | 0 | 0 | | | | | | 0.00 | | | 0 | | 0 | 0 | 0 | 0 | |

| Προϊόν Δανεισμού | Υποκείμενος Τίτλος | Πολυμερείς Συναλλαγές[1] | | | | | Διμερείς Συναλλαγές[2] | | Δανεισμός Τίτλων μέσω ΟΤC[3] |
|------------------|--------------------------------|--------------------------|-----------------------|----------|------------------|----------|------------------------|----------|------------------------------|
| | | Ανοιχτές θέσεις[5] | Προσφερόμενη ποσότητα | Μ.Σ.Τ[4] | Όγκος συναλλαγών | Μ.Σ.Τ[4] | Όγκος συναλλαγών | Μ.Σ.Τ[4] | Όγκος συναλλαγών |
| ALPHABOR | ALPHA ΥΠΗΡΕΣΙΩΝ ΣΥΜΜ (ΚΟ) | 278,000 | --- | --- | 8,188 | 3.31% | 70,000 | 0.01% | 49,558,499 |
| TATTBOR | ATTICA BANK A.T.E. (ΚΟ) | 14,302 | --- | --- | 2 | 9.65% | --- | --- | 370 |
| CENERBOR | CENERGY HOLDINGS (ΚΑ) | --- | --- | --- | --- | --- | --- | --- | --- |
| EEEBOR | COCA-COLA HBC AG (ΚΟ) | 3,986 | --- | --- | --- | --- | --- | --- | 70,546 |
| EUROBBOR | EUROBANK HOLDINGS (ΚΟ) | 320,000 | --- | --- | 30,000 | 3.89% | --- | --- | 56,596,348 |
| FFGRPBOR | FOLLI-FOLLIE (ΚΟ) | --- | --- | --- | --- | --- | --- | --- | 897,835 |
| FOYRKBOR | FOURLIS ΣΥΜΜΕΤΟΧΩΝ (ΚΟ) | --- | --- | --- | --- | --- | --- | --- | 23,250 |
| INTRKBOR | INTRACOM HOLDINGS (ΚΟ) | 471 | --- | --- | --- | --- | --- | --- | --- |
| BELABOR | JUMBO (ΚΟ) | 4,202 | --- | --- | --- | --- | --- | --- | 135,119 |
| LAMDABOR | LAMDA DEVELOPMENT(ΚΟ) | --- | --- | --- | --- | --- | --- | --- | 2,491 |
| MIGBOR | MARFIN INVESTMENT GROUP (ΚΟ) | --- | --- | --- | --- | --- | --- | --- | 794,474 |
| QUALBOR | QUALITY & RELIABILITY (ΚΟ) | --- | --- | --- | --- | --- | --- | --- | --- |
| TITCBOR | TITAN CEMENT (ΚΑ) | 3,000 | --- | --- | 5,000 | 3.29% | --- | --- | 228,742 |
| VIQBOR | VIQHALCO SA/NV (ΚΑ) | --- | --- | --- | --- | --- | --- | --- | --- |
| ADMIEBOR | ΑΔΜΗΕ ΣΥΜΜΕΤΟΧΩΝ Α.Ε. (ΚΟ) | --- | --- | --- | --- | --- | --- | --- | 165,644 |
| AEGNBOR | ΑΕΡΟΠΟΡΙΑ ΑΙΓΑΙΟΥ (ΚΟ) | --- | --- | --- | --- | --- | --- | --- | 35,978 |
| ALMYBOR | ΑΛΟΥΜΥΛ (ΚΟ) | --- | --- | --- | --- | --- | --- | --- | --- |
| GEKTERNABOR | ΓΕΚ ΤΕΡΝΑ (ΚΟ) | 21,862 | --- | --- | --- | --- | --- | --- | 28,332 |
| PPCBOR | ΔΕΗ (ΚΟ) | 4,100 | --- | --- | --- | --- | --- | --- | 1,650,438 |
| ETEBOBOR | ΕΘΝΙΚΗ ΤΡΑΠΕΖΑ (ΚΟ) | 79,000 | --- | --- | --- | --- | --- | --- | 9,736,148 |
| ELLAKTORBOR | ΕΛΛΑΚΤΩΡ (ΚΟ) | 34,561 | --- | --- | --- | --- | --- | --- | 69,766 |
| EXAEBOR | ΕΛΛΗΝ. ΧΡΗΜΑΤΙΣΤΗΡΙΑ-Χ.Α. (ΚΟ) | 14,500 | --- | --- | --- | --- | --- | --- | 166,993 |
| ELPEBOR | ΕΛΛΗΝΙΚΑ ΠΕΤΡΕΛΑΙΑ (ΚΟ) | --- | --- | --- | --- | --- | --- | --- | 136,328 |
| EYDAPBOR | ΕΥΔΑΠ (ΚΟ) | --- | --- | --- | --- | --- | --- | --- | 243,864 |
| MOHBOR | ΜΟΤΟΡ ΟΪΛ (ΚΟ) | 1,500 | --- | --- | --- | --- | --- | --- | 301,779 |
| MYTILBOR | ΜΥΤΙΛΗΝΑΙΟΣ (ΚΟ) | 5,500 | --- | --- | --- | --- | --- | --- | 52,837 |
| PRABOR | ΟΛΠ (ΚΟ) | 250 | --- | --- | --- | --- | --- | --- | 11,901 |
| OPAPBOR | ΟΠΑΠ (ΚΟ) | 23,000 | --- | --- | --- | --- | --- | --- | 1,366,769 |
| HTOBOR | ΟΤΕ (ΚΟ) | 10,500 | --- | --- | --- | --- | --- | --- | 1,404,447 |
| TPEIRBOR | ΠΕΙΡΑΙΩΣ FINANCIAL HOLD (ΚΟ) | 634 | --- | --- | --- | --- | --- | --- | 5,520,800 |
| PLAISBOR | ΠΛΑΙΣΙΟ COMPUTERS (ΚΟ) | --- | --- | --- | --- | --- | --- | --- | 4,000 |

Σημειώσεις Προϊόντων Δανεισμού

[1] - Πολυμερείς Συμβάσεις Δανειοδοσίας των μεθόδων 8-1, 8-2 και 8-3-3 (σύμφ. Με Αποφ.17 ΔΣ του Χρηματιστηρίου).

[2] - Διμερείς Συμβάσεις Δανειοδοσίας των μεθόδων 8-3-1 και 8-3-2 (σύμφ. Με Αποφ. 20 ΔΣ του Χρηματιστηρίου).

[3] - Τα στοιχεία Συναλλαγής Δανεισμού Τίτλων μέσω ΟΤC δηλώνονται από τους χειριστές ΣΑΤ και αφορούν τις ποσότητες που έχουν καταγραφεί στο ΣΑΤ έως και τη προηγούμενη εργάσιμη ημέρα.

[4] - Μ.Σ.Τ: - Μέση Σταθμισμένη Τιμή (ως προς τα τεμάχια)

[5] - Τα στοιχεία αφορούν σε ανοιχτές θέσεις πριν την έναρξη της συνεδρίασης

| Προϊόν Δανεισμού | Υποκείμενος Τίτλος | Πολυμερείς Συναλλαγές[1] | | | | | Διμερείς Συναλλαγές[2] | | Δανεισμός Τίτλων μέσω ΟΤC[3] |
|------------------|-----------------------|--------------------------|-----------------------|----------|------------------|----------|------------------------|----------|------------------------------|
| | | Ανοιχτές θέσεις[5] | Προσφερόμενη ποσότητα | Μ.Σ.Τ[4] | Όγκος συναλλαγών | Μ.Σ.Τ[4] | Όγκος συναλλαγών | Μ.Σ.Τ[4] | Όγκος συναλλαγών |
| SARBOR | ΣΑΡΑΝΤΗΣ ΓΡ. (ΚΟ) | --- | --- | --- | --- | --- | --- | --- | 390 |
| TENERGYBOR | ΤΕΡΝΑ ΕΝΕΡΓΕΙΑΚΗ (ΚΟ) | --- | --- | --- | --- | --- | --- | --- | 30,158 |

Σημειώσεις Προϊόντων Δανεισμού

[1] - Πολυμερείς Συμβάσεις Δανειοδοσίας των μεθόδων 8-1, 8-2 και 8-3-3 (σύμφ. Με Αποφ.17 ΔΣ του Χρηματιστηρίου).

[2] - Διμερείς Συμβάσεις Δανειοδοσίας των μεθόδων 8-3-1 και 8-3-2 (σύμφ. Με Αποφ. 20 ΔΣ του Χρηματιστηρίου).

[3] - Τα στοιχεία Συναλλαγές Δανεισμού Τίτλων μέσω ΟΤC δηλώνονται από τους χειριστές ΣΑΤ και αφορούν τις ποσότητες που έχουν καταγραφεί στο ΣΑΤ έως και τη προηγούμενη εργάσιμη ημέρα.

[4] - Μ.Σ.Τ: - Μέση Σταθμισμένη Τιμή (ως προς τα τεμάχια)

[5] - Τα στοιχεία αφορούν σε ανοιχτές θέσεις πριν την έναρξη της συνεδρίασης

Κωδικό και ονομασίες Κλάδων Οικονομικής Δραστηριότητας του Χρηματιστηρίου Αθηνών

| | |
|---|---|
| 12003 - Διαπραγματεύσιμα Αμοιβαία Κεφάλαια | 10101010 Υπηρεσίες Ηλεκτρονικών Υπολογιστών |
| 10101015 Λογισμικό | 10102030 Υλικό Υπολογιστών |
| 15101010 Εξοπλισμός Τηλεπικοινωνιών | 15102015 Υπηρεσίες Τηλεπικοινωνιών |
| 20101010 Υγειονομικές Μονάδες | 20101025 Υπηρεσίες Υγείας |
| 20102010 Ιατρικός Εξοπλισμός | 20103015 Φαρμακευτικά Προϊόντα |
| 30101010 Τράπεζες | 30202000 Διαφοροποιημένες Χρηματοοικονομικές Υπηρεσίες |
| 30202010 Διαχείριση Κεφαλαίων & Θεματοφύλακες | 30202015 Επενδυτικές Υπηρεσίες |
| 30302010 Γενικές Ασφάλειες | 30302015 Μεσίτες Ασφαλίσεων |
| 30302025 Ασφάλειες Ιδιοκτησίας & Ζημιών | 35101010 Συμμετοχές & Ανάπτυξη Ακίνητης Περιουσίας |
| 35101015 Υπηρεσίες Ακίνητης Περιουσίας | 35102000 Διαφοροποιημένες Α.Ε.Α.Π. |
| 35102030 Α.Ε.Α.Π. Επαγγελματικών Χώρων | 40201040 Υπηρεσίες Ενοικίασης και Χρηματοδοτικής Μίσθωσης |
| 40202010 Κατασκευή Κατοικιών | 40202015 Έπιπλα |
| 40202020 Οικιακές Συσκευές | 40203040 Ηλεκτρονική Ψυχαγωγία |
| 40203045 Παιχνίδια | 40204020 Ρούχα και Αξεσουάρ |
| 40301010 Ψυχαγωγία | 40301030 Εκδόσεις |
| 40301035 Ραδιοτηλεοπτικοί Φορείς | 40401010 Διαφοροποιημένοι Έμποροι |
| 40401020 Εμπόριο Ενδυμάτων | 40401025 Εμπόριο Προϊόντων Οικιακής Βελτίωσης |
| 40401030 Εξειδικευμένο Λιανικό Εμπόριο | 40501010 Αεροπορικές Εταιρείες |
| 40501015 Ταξίδια & Τουρισμός | 40501020 Τυχερά Παιχνίδια |
| 40501025 Ξενοδοχεία & Πανσιόν | 45101015 Απόσταση & Οιονοπαραγωγή |
| 45101020 Αναψυκτικά | 45102010 Γεωργεία, Αλιεία, Εκτροφή και Φυτείες |
| 45102020 Τρόφιμα | 45103010 Καπνός |
| 45201010 Λιανικό & Χονδρικό Εμπόριο Τροφίμων | 45201020 Είδη Προσωπικής Φροντίδας |
| 50101010 Κατασκευές | 50101030 Τσιμέντα |
| 50101035 Άλλα Οικοδομικά Υλικά | 50202010 Ηλεκτρικά Εξαρτήματα |
| 50203000 Διαφοροποιημένες Βιομηχανίες | 50203015 Πλαστικά |
| 50203030 Υλικά Συσκευασίας | 50204000 Μηχανήματα Βιομηχανικού Εξοπλισμού |
| 50204020 Μηχανήματα Κατασκευών | 50205010 Προμηθευτές Βιομηχανίας |
| 50205020 Υποστηρικτικές Υπηρεσίες προς Επιχειρήσεις | 50205030 Υπηρεσίες Μαζικής Εκτύπωσης |
| 50206015 Εμπορικά Οχήματα & Ανταλλακτικά | 50206030 Θαλάσσιες Μεταφορές |
| 50206060 Υπηρεσίες Μεταφορών | 55101000 Διαφοροποιημένα Υλικά |
| 55101020 Κλωστοϋφαντουργικά Προϊόντα | 55102000 Ορυχεία |
| 55102010 Σίδηρος & Χάλυβας | 55102015 Μεταλλουργία |
| 55102035 Αλουμίνιο | 60101000 Καθετοποιημένες Εταιρ. Πετρελαίου & Φυσικού Αερίου |
| 60101020 Διυλιστήρια & Εμπορία Πετρελαιοειδών | 65101010 Εναλλακτική Ηλεκτρική Ενέργεια |
| 65101015 Συμβατική Ηλεκτρική Ενέργεια | 65102030 Ύδρευση |



ATHEX
Athens Stock Exchange

Λεωφ. Αθηνών 110 104 42 Αθήνα
110, Athinon Ave. GR 104 42 Athens
tel. (+30)210-33.66.800, fax (+30)210-33.66.101
www.athexgroup.gr