

21

Ημερήσιο Δελτίο
Συναλλακτικής Δραστηριότητας

Daily Official List
of Trading Activity

Παρασκευή, 14 Μαΐου, 2021

Έτος: 142 Αύξων Αριθμός Συνεδρίασης: 87



ATHEXGROUP
Athens Exchange Group

Αποποίηση Ευθύνης:

Η εταιρεία Ελληνικά Χρηματιστήρια-Χρηματιστήριο Αθηνών Ανώνυμη Εταιρεία Συμμετοχών καταβάλλει κάθε δυνατή προσπάθεια ώστε να διασφαλίσει ότι οι πληροφορίες και τα λοιπά στοιχεία που εμφανίζονται στο Ημερήσιο Δελτίο Τιμών (Η.Δ.Τ.) είναι ορθά και πλήρη αλλά δεν έχει καμία ευθύνη για ενδεχόμενο λάθος ή παράλειψη στοιχείων και / ή ευθύνη σχετικά με την ακρίβεια, αξιοπιστία, επικαιροποίηση και πληρότητα των παραπάνω πληροφοριών και στοιχείων ή ευθύνη προερχόμενη άμεσα ή έμμεσα από την χρήση των παραπάνω πληροφοριών.

Η Εταιρία δεν έχει καμία ευθύνη για την ακρίβεια των στοιχείων που περιλαμβάνονται στις ανακοινώσεις των εισηγμένων εταιρειών. Πιθανές προσβολές δικαιωμάτων τρίτων από το περιεχόμενο των ανακοινώσεων συνιστούν αποκλειστική ευθύνη του αποστολέα των ανακοινώσεων.

Όλα τα αναγραφόμενα στο Η.Δ.Τ. στοιχεία παρέχονται μόνον για τους σκοπούς της πληροφόρησης και δεν συνιστούν παροχή επενδυτικών συμβουλών ή πρόσκληση για επένδυση σε κινητές αξίες που διαπραγματεύονται στο Χρηματιστήριο Αθηνών.

Αναγνωρίζεται και συμφωνείται ότι όλα τα δικαιώματα επί των πληροφοριών που εμφανίζονται στο Η.Δ.Τ. θα αποτελούν κυριότητα της εταιρίας και οποιοδήποτε άλλο δικαίωμα συμπεριλαμβανομένου του δικαιώματος πνευματικής ιδιοκτησίας, σήματος κλπ. ανήκουν στο Χρηματιστήριο Αθηνών.

Τα ανωτέρω στοιχεία αποτελούν ιδιοκτησία της Εταιρίας και προστατεύονται σύμφωνα με τις διατάξεις περί πνευματικής ιδιοκτησίας. Απαγορεύεται α) η με οποιοδήποτε τρόπο ή μέσο αναπαραγωγή, αναδημοσίευση, τροποποίηση, αντιγραφή, πώληση, μετάδοση ή διανομή του συνόλου ή μέρους τους, χωρίς αναφορά στην πηγή και β) η εμπορική εκμετάλλευση των στοιχείων από τρίτους.

Η Εταιρία δεν φέρει καμία ευθύνη προερχόμενη άμεσα ή έμμεσα από χρήση ή τυχόν αλλοίωση των ανωτέρω στοιχείων όταν αυτά χρησιμοποιούνται από

Ελληνικά Χρηματιστήρια - Χρηματιστήριο Αθηνών Α.Ε. Συμμετοχών

Λεωφόρος Αθηνών 110, 10442 Αθήνα, Τηλ: (210) 33.66.800, Fax: (210) 32.13.938

www.athexgroup.gr

Χρηματιστηριακό Κέντρο Θεσσαλονίκης

Κατούνη 16-18, Θεσ/νίκη 546 25, Τηλ: (2310) 567.667, Fax: (2310) 530.455

Συνεγγυητικό Κεφάλαιο Εξασφάλισης Επενδυτικών Υπηρεσιών

Φειδίου 14-16, Αθήνα 106 78, Τηλ: (210) 33.04.682, Fax: (210) 33.04.155

Επιτροπή Κεφαλαιαγοράς

Κολοκοτρώνη 1 & Σταδίου 1, Αθήνα 105 62, Τηλ: (210) 33.77.100, Fax: (210) 33.77.173

Πίνακας Περιεχομένων**Ενότητα 1: Στατιστικά Στοιχεία Χρεογράφων, Παραγώγων και Δανεισμού**

- Οι Αγορές Χρεογράφων Παραγώγων Δανεισμού
- Χρηματιστηριακοί Δείκτες
- Αναλυτικά Στοιχεία Συναλλαγών Αγοράς Χρεογράφων
- Στοιχεία Συναλλαγών Κλάδων Χρηματιστηρίου Αθηνών & Χρηματοοικονομικών Προϊόντων (Δ.Α.Κ.)
- Οι 10 Μετοχές με τη μεγαλύτερη Άνοδο & Πτώση
- Αναλυτικά Στοιχεία Συναλλαγών Αγοράς Παραγώγων

Ενότητα 2: Αναλυτικά Στοιχεία Συναλλαγών Χρεογράφων

- Αναλυτικά Στοιχεία Συναλλαγών Χρεογράφων
- Σημειώσεις Χρεογράφων

Ενότητα 3: Στοιχεία Συναλλαγών Χρεογράφων

- Στοιχεία Συναλλαγών Πακέτων
- Στοιχεία Συναλλαγών Δικαιωμάτων

- Στοιχεία Δανεισμού Τίτλων
- Στοιχεία Συναλλαγών Εκποιήσεων
- Στοιχεία Συναλλαγών Εκποιήσεων Ενσώματων Ονομαστικών Μετοχών
- Στοιχεία Ενεργητικού Διαπραγματεύσιμων Αμοιβαίων Κεφαλαίων (Δ.Α.Κ.)
- Χαρακτηριστικά Διαπραγματεύσιμων Αμοιβαίων Κεφαλαίων (Δ.Α.Κ.)

Ενότητα 4: Ανακοινώσεις**Ενότητα 5: Ομόλογα Διαπραγματεύσιμα στην Αγορά Αξιών Σταθερού Εισοδήματος**

- Ομολογιακά Δάνεια Επιχειρήσεων – Οργανωμένη Αγορά (Μετατρέψιμα)
- Ομολογιακά Δάνεια Επιχειρήσεων – Οργανωμένη Αγορά (Μη Μετατρέψιμα)
- Ομόλογα Ελληνικού Δημοσίου
- Έντοκα Γραμμάτια & Zero Coupon Ομόλογα Ελληνικού Δημοσίου
- Ομόλογα Ελληνικού Δημοσίου Διαπραγματεύσιμα με τη Μέθοδο Εκφώνησης - Αντιφώνησης
- Ομόλογα Κρατικών Τραπεζών

Ενότητα 6: Πρόσθετα Στοιχεία Ενημέρωσης

- Πίνακας Μελών Χρηματιστηρίου Αθηνών και Μελών ΕΤ.ΕΚ.
- Πίνακας Μετοχών Υπό Ειδική Διαπραγμάτευση
- Γνωστοποιήσεις Συναλλαγών - Κατάλογος Υπόχρεων Προσώπων

Ενότητα 7: Αναλυτικά Στοιχεία Συναλλαγών Αγοράς Παραγώγων

- Συμβόλαια Μελλοντικής Εκπλήρωσης σε Δείκτες
- Συμβόλαια Μελλοντικής Εκπλήρωσης σε Μετοχές
- Δικαιώματα Προαίρεσης σε Δείκτες
- Δικαιώματα Προαίρεσης σε Μετοχές
- Στοιχεία Συναλλαγών Προϊόντων Δανεισμού

Παράρτημα Α: Κωδικοί και ονομασίες Κλάδων Οικονομικής Δραστηριότητας του Χρηματιστηρίου Αθηνών

Οι Αγορές Χρεογράφων Παραγώγων Δανεισμού

Γενικός Δείκτης Τιμών και Αξία Συναλλαγών Μετοχών και Παραγώγων

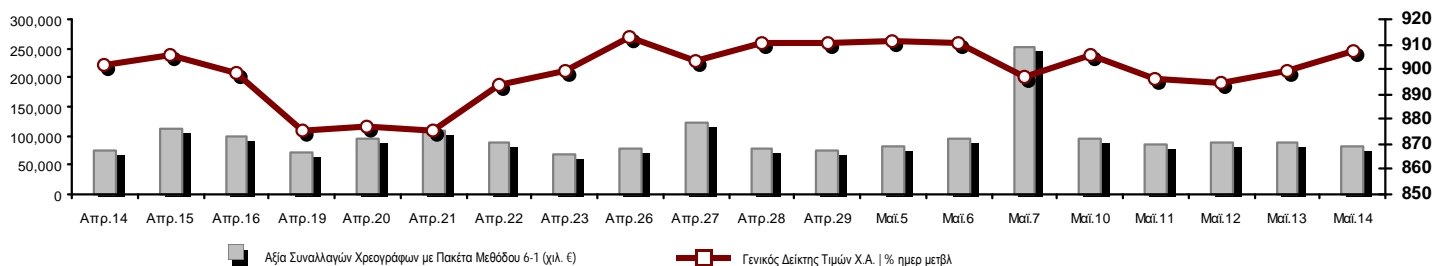

Κεφαλαιοποίηση Χ.Α. (εκατ €) **:	62,647.62		Συνολικές Ανοικτές Θέσεις σε Παράγωγα	833,186
Ημερήσια μεταβολή: εκατ. € %	426.21	0.68%	Ανοικτές θέσεις σε ΣΜΕ επί Δεικτών % ημερ μετβλ	7,150 -3.53%
Μέση ετήσια Κεφ/ποίηση: εκατ. € % Μετβλ. Μέση προηγ. έτος	55,542.49	17.20%	Ανοικτές θέσεις σε ΣΜΕ επί μετοχών % ημερ μετβλ	822,736 0.54%
Γενικός Δείκτης Τιμών Χ.Α. % ημερ μετβλ	907.08	0.85%	Ανοικτές θέσεις σε Δικαιώματα επί Δεικτών % ημερ μετβλ	2,029 -2.17%
Κεφαλαιοποίηση Γενικού Δείκτη (εκατ. €)	56,302.06		Ανοικτές θέσεις σε Δικαιώματα επί μετοχών % ημερ μετβλ	1,271 1.92%
Ημερήσια μεταβολή (εκατ. €)	406.37			
Αξία Συναλλαγών Χρεογράφων με Πακέτα Μεθόδου 6-1 (χιλ. €)	83,104.69		Πλήθος Συμβολαίων Παραγώγων:	69,240
Ημερήσια μεταβολή: %	-6,989.50	-7.76%	Ημερήσια μεταβολή: τμχ %	-10,787 -13.48%
Μέση Αξία Συν/γών ΥiD: χιλ. € % Μετβλ Μέση προηγ. έτος	79,804.39	24.61%	Μέσος Όγκος Συμβ. ΥiD: % Μετβλ Μέσο προηγ. Έτος	64,914 62.04%
Αξία Συναλλαγών Πακέτων Μεθόδου 6-1 (χιλ. €)	22,711.41		Πλήθος Πράξεων Παραγώγων:	1,825
Αξία Συναλλαγών Πακέτων Μεθόδου 6-2 & 6-3 (χιλ. €)	0.00		Ημερήσια μεταβολή: πλήθος %	-1,190 -39.47%
Αξία Συναλλαγών Ομολόγων (χιλ.€)	870.64		Μέσο Πλήθος Πράξεων ΥiD: % Μετβλ Μέσο προηγ. Έτος	2,921 10.05%
Όγκος Συναλλαγών Χρεογράφων με Πακέτα Μεθόδου 6-1 (χιλ. Τμχ)	54,802.99		Συνολικές Ανοικτές Θέσεις σε Δανεισμό	519,480
Ημερήσια μεταβολή: χιλ. τμχ %	9,053.87	19.79%	Ημερήσια μεταβολή: τμχ %	123,016 31.03%
Μέσος Όγκος Συν/γών ΥiD: % Μετβλ Μέσο προηγ. Έτος	40,382.91	-1.72%	Πλήθος Συναλλαγών Δανεισμού (Πολυμερής/Διμερής)	506,536
Όγκος Συναλλαγών Πακέτων Μεθόδου 6-1 (χιλ. Τεμάχια)	17,182.38		Ημερήσια μεταβολή: τμχ %	375,869
Όγκος Συναλλαγών Πακέτων Μεθόδου 6-2 & 6-3 (χιλ. Τεμάχια)	0.00		Πλήθος Πολυμερών Συναλλαγών	506,536
Όγκος Συναλλαγών Ομολόγων	872,000		Πλήθος Διμερών Συναλλαγών	0
Πλήθος Πράξεων Χρεογράφων με Πακέτα Μεθόδου 6-1	34,895		Πλήθος Πράξεων Δανεισμού:	25
Ημερήσια μεταβολή: πλήθος %	-12,919	-27.02%	Ημερήσια μεταβολή: %	-4
Μέσο Πλήθος Πράξεων ΥiD: % Μετβλ Μέσο προηγ. Έτος	36,778	12.69%	Πλήθος Πράξεων Πολυμερών Συναλλαγών	25
Πλήθος πακέτων Μεθόδου 6-1	6		Πλήθος Πράξεων Διμερών Συναλλαγών	0
Πλήθος πακέτων Μεθόδου 6-2 & 6-3	0			
Πλήθος συναλλαγών Ομολόγων	56			

Κεφαλαιοποίηση Χ.Α. (εκατ €) **

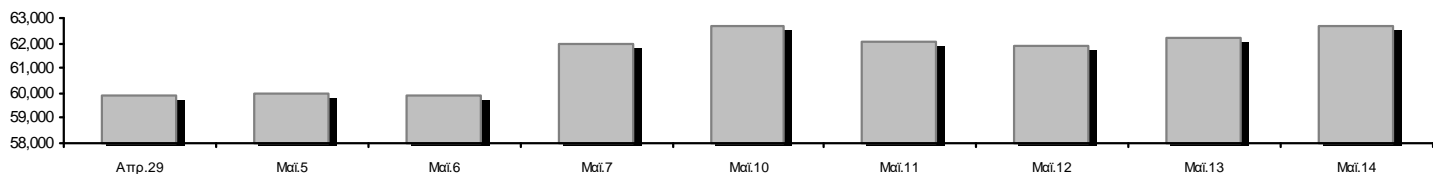

Ημερήσια Διακύμανση Γενικού Δείκτη Τιμών Χρηματιστηρίου Αθηνών

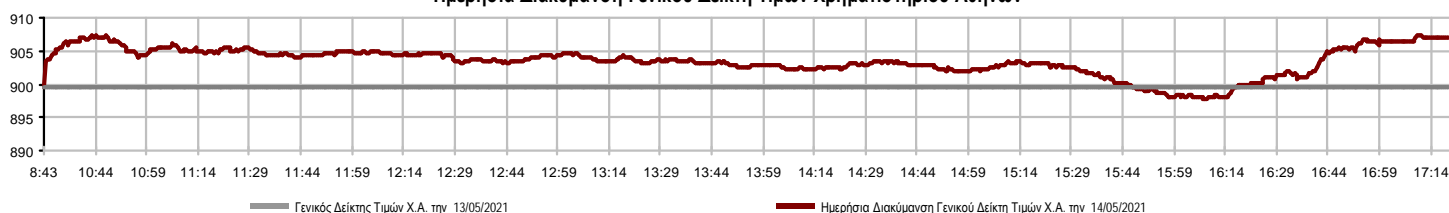

Χρηματιστηριακοί Δείκτες

Όνομασία Δείκτη	14/05/2021	13/05/2021	Δ μον.	Δ %	Κατώτερη	Ανώτερη	Κατ.έτους	Ανωτ.έτους	Ετησ. μεταβ.
Γενικός Δείκτης Τιμών Χ.Α.	907.08 #	899.42	7.66	0.85%	897.86	907.42	726.02	919.21	12.12% #
FTSE/Χ.Α. Large Cap	2,199.51 #	2,180.45	19.06	0.87%	2,174.54	2,200.22	1,718.82	2,234.40	13.69% #
FTSE/Χ.Α. Mid Cap	1,375.68 #	1,373.04	2.64	0.19%	1,369.90	1,388.62	1,026.21	1,388.62	24.23% #
FTSE/Χ.Α.-Χ.Α.Κ. Τραπεζικός Δείκτης	439.47 €	441.80	-2.33	-0.53%	435.73	448.43	306.88	483.96	11.88% #
FTSE/Χ.Α. Υψηλής Μερισματικής Απόδοσης	3,076.28 #	3,026.47	49.81	1.65%	3,026.47	3,078.16	2,542.41	3,078.16	13.76% #
FTSE/Χ.Α. Διεθνούς Δραστηριοποίησης Plus	2,500.55 #	2,466.80	33.75	1.37%	2,466.80	2,500.55	1,943.84	2,500.55	19.00% #
FTSE/Χ.Α. Mid & Small Cap Θεμελιωδών Μεγεθών	3,577.04 #	3,574.51	2.53	0.07%	3,559.89	3,590.81	2,996.13	3,630.33	14.50% #
Δείκτης ATHEX Select Plus	3,497.60 #	3,448.22	49.38	1.43%	3,448.22	3,500.18	2,805.20	3,515.42	13.54% #
Δείκτης ATHEX Select	3,724.10 €	3,734.36	-10.26	-0.27%	3,719.76	3,782.09	2,785.00	3,782.09	23.00% #
FTSE/Χ.Α. Δείκτης Αγοράς	537.30 #	533.63	3.67	0.69%	531.87	537.83	424.25	543.63	13.45% #
Δείκτης FTSE Med	4,994.64 #	4,949.60	45.04	0.91%			4,489.55	5,072.88	10.13% #
Δείκτης Συνολικής Απόδοσης Γενικού Δείκτη Χ.Α.	1,526.29 #	1,513.42	12.87	0.85%	1,510.78	1,526.88	1,220.96	1,546.36	12.19% #
FTSE/Χ.Α. Large Cap Συνολικής Απόδοσης	3,376.06 #	3,346.80	29.26	0.87%			2,707.58	3,400.84	13.69% #
FTSE/Χ.Α. Mid Cap Συνολικής Απόδοσης	1,744.73 #	1,741.38	3.35	0.19%			1,313.08	1,744.73	25.52% #
FTSE/Χ.Α.-Χ.Α.Κ. Τραπεζικός Δείκτης Συνολ. Απόδ.	384.92 €	386.96	-2.04	-0.53%			283.07	421.45	11.87% #
Ελληνικός Δείκτης Mid & Small Cap	1,408.76 #	1,392.28	16.48	1.18%	1,392.28	1,409.33	1,110.37	1,409.33	17.15% #
FTSE/Χ.Α. Τράπεζες	580.65 €	583.73	-3.08	-0.53%	575.70	592.48	405.46	639.42	11.88% #
FTSE/Χ.Α. Ασφάλειες	2,025.02 €	2,048.94	-23.92	-1.17%	2,017.05	2,048.94	1,909.42	2,192.44	6.05% #
FTSE/Χ.Α. Χρηματοοικονομικές Υπηρεσίες	834.42 #	826.30	8.12	0.98%	822.35	838.67	679.98	838.67	9.22% #
FTSE/Χ.Α. Βιομηχανικά Προϊόντα & Υπηρεσίες	3,763.19 #	3,701.76	61.43	1.66%	3,701.76	3,763.19	2,762.19	3,829.10	28.31% #
FTSE/Χ.Α. Εμπόριο	56.35 #	56.11	0.24	0.43%	55.75	56.96	46.54	58.49	13.68% #
FTSE/Χ.Α. Ακίνητης Περιουσίας	5,069.30 #	5,047.40	21.90	0.43%	5,012.01	5,077.93	4,187.35	5,277.93	5.06% #
FTSE/Χ.Α. Καταναλωτικά Προϊόντα & Υπηρεσίες	9,048.80 #	8,886.59	162.21	1.83%	8,872.56	9,048.80	6,939.31	9,231.17	16.28% #
FTSE/Χ.Α. Τρόφιμα & Ποτά	10,918.05 €	10,998.56	-80.51	-0.73%	10,873.50	11,114.93	9,045.03	11,153.23	10.45% #
FTSE/Χ.Α. Πρώτες Ύλες	8,248.11 #	8,158.35	89.76	1.10%	8,095.11	8,258.51	5,233.31	8,597.84	34.03% #
FTSE/Χ.Α. Κατασκευές & Υλικά	3,376.29 #	3,316.59	59.70	1.80%	3,316.59	3,377.67	2,565.75	3,377.67	22.88% #
FTSE/Χ.Α. Ενέργεια	3,513.57 #	3,426.40	87.17	2.54%	3,408.15	3,513.57	2,835.10	3,513.57	18.51% #
FTSE/Χ.Α. Ταξίδια & Αναψυχή	1,965.15 #	1,924.64	40.51	2.10%	1,924.64	1,971.12	1,540.34	2,009.99	13.43% #
FTSE/Χ.Α. Τεχνολογία	1,311.72 €	1,314.95	-3.23	-0.25%	1,302.57	1,333.79	1,043.00	1,357.33	20.08% #
FTSE/Χ.Α. Τηλεπικοινωνίες	4,098.84 #	4,030.58	68.26	1.69%	4,030.58	4,104.31	3,294.37	4,104.31	12.47% #
FTSE/Χ.Α. Υπηρεσίες Κοινής Ωφέλειας	5,179.74 #	5,127.19	52.55	1.02%	5,111.39	5,188.43	4,264.97	5,372.86	12.54% #
FTSE/Χ.Α. Υγεία	520.17 #	513.17	7.00	1.36%	508.51	524.83	396.54	524.83	17.37% #
Δείκτης Όλων των Μετοχών Χ.Α.	220.10 #	218.59	1.51	0.69%	220.10	220.10	175.88	220.19	17.35% #
Ελληνικός Δείκτης Εταιρικών Ομολόγων	125.80 €	125.85	-0.05	-0.04%			122.29	125.95	3.07% #
Ελληνικός Δείκτης Τιμών Εταιρικών Ομολόγων	95.60 €	95.65	-0.05	-0.05%			93.98	95.74	1.87% #

Σημείωση 1: Το κλείσιμο των Δεικτών FTSE/Med 100, Ελληνικός Δείκτης Εταιρικών Ομολόγων και, Ελληνικός Δείκτης Τιμών Εταιρικών Ομολόγων αφορούν την συνεδρίαση της 12/05/2021.

Σημείωση 2: Ο Ελληνικός Δείκτης Mid & Small Cap είναι Customized δείκτης υπολογιζόμενος από το Χρηματιστήριο Αθηνών.

Αναλυτικά Στοιχεία Συναλλαγών Αγοράς Χρεογράφων

	Όλα τα Χρεόγραφα	Κύρια Αγορά	Επιτήρηση	Διαπραγματεύσιμα Αμοιβαία Κεφάλαια
Σύνολα	132	115	16	1
Ανοδικές / Καθοδικές / Σταθερές:	69 / 39 / 24	64 / 35 / 16	4 / 4 / 8	1 / 0 / 0
Κεφαλαιοποίηση Χ.Α. (εκατ €) **	62,647.62	62,381.28	266.33	
Μέση Ημερήσια Αξία Συνγών (χιλ. €)	79,804.39	79,686.84	186.54	21.47
Αξία Συναλλαγών	83,104.69	83,001.32	99.56	3.82
Κύριος Πίνακας:	60,393.28	60,289.91	99.56	3.82
Προσυμφωνημένων Συναλλαγών 6_1_2_3:	22,711.41	22,711.41	0.00	0.00
Πίνακας Εκποιήσεων:	0.00	0.00	0.00	0.00
Πίνακας Ειδικών Όρων:	0.00	0.00	0.00	0.00
Μέσος Ημερήσιος Όγκος Συναλλαγών	40,382,905	39,144,056	1,286,432	1,077
Όγκος Συναλλαγών	54,802,988	54,149,567	653,249	172
Κύριος Πίνακας:	37,620,604	36,967,183	653,249	172
Προσυμφωνημένων Συναλλαγών 6_1_2_3:	17,182,384	17,182,384	0	0
Πίνακας Εκποιήσεων:	0	0	0	0
Πίνακας Ειδικών Όρων:	0	0	0	0
Μέσο Ημερήσιο Πλήθος Πράξεων	36,778	36,529	247	3
Αριθμός Πράξεων	34,895	34,640	252	3
Κύριος Πίνακας:	34,889	34,634	252	3
Προσυμφωνημένων Συναλλαγών 6_1_2_3:	6	6	0	0
Πίνακας Εκποιήσεων:	0	0	0	0
Πίνακας Ειδικών Όρων:	0	0	0	0

Στοιχεία Συναλλαγών Κλάδων Χρηματιστηρίου Αθηνών & Χρηματοοικονομικών Προϊόντων (Δ.Α.Κ.)

Κωδικός	Κλάδοι	Ανοδικές / Καθοδικές / Σταθερές	Αριθμός Πράξεων	Όγκος Συναλλαγών	Αξία Συναλλαγών	% στη Συνολική Αξία
12000	- Χρηματοοικονομικά Προϊόντα	1 / 0 / 0	3	172	3,816.24	0.00%
3510	- Ακίνητη Περιουσία	3 / 3 / 3	597	170,207	1,045,547.83	1.26%
3030	- Ασφάλειες	0 / 2 / 0	111	28,652	140,976.72	0.17%
5020	- Βιομηχανικά Προϊόντα & Υπηρεσίες	12 / 4 / 3	2,289	801,156	3,587,523.12	4.32%
4040	- Εμπόριο	2 / 2 / 3	438	246,008	590,076.85	0.71%
6010	- Ενέργεια	3 / 1 / 0	1,636	302,752	2,926,484.55	3.52%
4020	- Καταναλωτικά Προϊόντα & Υπηρεσίες	5 / 3 / 1	1,561	495,498	1,954,242.58	2.35%
5010	- Κατασκευές & Υλικά Κατασκευών	9 / 3 / 0	2,154	1,217,896	3,998,478.46	4.81%
4030	- Μέσα Ενμέρωσης	0 / 1 / 0	70	33,115	10,745.77	0.01%
4520	- Προσωπική Φροντίδα, Φάρμακα & Παντοπωλεία	3 / 0 / 0	299	72,798	527,063.62	0.63%
5510	- Πρώτες Ύλες	7 / 3 / 5	983	443,551	1,136,682.94	1.37%
4050	- Ταξίδια και Αναψυχή	4 / 1 / 2	1,544	626,187	3,026,048.67	3.64%
1010	- Τεχνολογία	4 / 5 / 1	719	237,321	697,276.87	0.84%
1510	- Τηλεπικοινωνίες	3 / 1 / 0	2,074	1,094,279	4,248,906.51	5.11%
3010	- Τράπεζες	2 / 3 / 1	16,477	42,152,403	52,244,167.71	62.87%
4510	- Τρόφιμα, Ποτά & Καπνοβιομηχανίες	2 / 6 / 3	203	67,884	792,913.73	0.95%
2010	- Υγεία	2 / 0 / 2	113	202,338	310,533.22	0.37%
6510	- Υπηρεσίες Κοινής Ωφέλειας	4 / 1 / 0	2,735	653,621	5,104,669.44	6.14%
3020	- Χρηματοοικονομικές Υπηρεσίες	3 / 0 / 0	889	5,957,150	758,536.68	0.91%

Οι 10 Μετοχές με τη μεγαλύτερη Άνοδο & Πτώση

Κύρια Αγορά

Μετοχές με τη μεγαλύτερη Θετική μεταβολή τιμής	Τιμή κλεισ.	Μεταβ.	Μετοχές με τη μεγαλύτερη Αρνητική μεταβολή τιμής	Τιμή κλεισ.	Μεταβ.
INTEAL ΟΜΙΛΟΣ (ΚΟ)	2.68	8.07% #	ΔΡΟΜΕΑΣ (ΚΟ)	0.496	-6.06% #
ΑΤΤΙΣΑ ΣΥΜΜΕΤΟΧΩΝ (ΚΟ)	1.07	7.00% #	ΑΒΑΞ Α.Ε. (ΚΟ)	1.21	-3.20% #
ΜΟΤΟΔΥΝΑΜΙΚΗ (ΚΟ)	1.42	5.18% #	ΔΟΜΙΚΗ ΚΡΗΤΗΣ (ΚΟ)	0.666	-2.91% #
ΑΛΟΥΜΥΛ (ΚΟ)	1.735	5.15% #	ΠΕΤΡΟΠΟΥΛΟΣ ΠΕΤΡΟΣ (ΚΟ)	6.76	-2.59% #
ΕΥΔΑΠ (ΚΟ)	8.85	5.11% #	SENERGY HOLDINGS (ΚΑ)	2.81	-2.43% #
ΜΑΘΙΟΣ ΠΥΡΙΜΑΧΑ (ΚΟ)	0.48	4.35% #	ΑΤΤΙΣΑ BANK Α.Τ.Ε. (ΚΟ)	0.1642	-2.26% #
ΑΕΡΟΠΟΡΙΑ ΑΙΓΑΙΟΥ (ΚΟ)	5.63	4.26% #	ΕΝΤΕΡΣΟΦΤ (ΚΟ)	3.51	-2.23% #
ΕΚΤΕΡ (ΚΟ)	1.12	4.19% #	ΙΚΤΙΝΟΣ ΕΛΛΑΣ (ΚΟ)	0.91	-2.15% #
ΑΥΤΟHELLAS (ΚΟ)	7.15	3.92% #	EUROBANK HOLDINGS (ΚΟ)	0.782	-1.63% #
ΜΕΝΑCO (ΚΟ)	1.95	3.72% #	A.S. COMPANY (ΚΟ)	2.42	-1.63% #

Μετοχές με τη μεγαλύτερη Αξία Συναλλαγών	Αξία (χιλ. €)	Μεταβ.	Μετοχές με το μεγαλύτερο Όγκο Συναλλαγών	Όγκος	Μεταβ.
ALPHA ΥΠΗΡΕΣΙΩΝ ΣΥΜΜ (ΚΟ)	28,682.03	0.16% #	ALPHA ΥΠΗΡΕΣΙΩΝ ΣΥΜΜ (ΚΟ)	22,233,386	0.16% #
ΠΕΙΡΑΙΩΣ FINANCIAL HOLD (ΚΟ)	10,760.09	0.00% -	EUROBANK HOLDINGS (ΚΟ)	10,538,206	-1.63% #
EUROBANK HOLDINGS (ΚΟ)	8,286.31	-1.63% #	ΠΕΙΡΑΙΩΣ FINANCIAL HOLD (ΚΟ)	6,700,140	0.00% -
ΕΘΝΙΚΗ ΤΡΑΠΕΖΑ (ΚΟ)	4,283.68	-0.16% #	MARFIN INVESTMENT GROUP (ΚΟ)	5,816,506	1.96% #
ΟΤΕ (ΚΟ)	2,864.24	1.70% #	ΕΘΝΙΚΗ ΤΡΑΠΕΖΑ (ΚΟ)	1,695,738	-0.16% #
ΟΠΑΠ (ΚΟ)	2,664.45	1.97% #	ΑΤΤΙΣΑ BANK Α.Τ.Ε. (ΚΟ)	980,589	-2.26% #
ΔΕΗ (ΚΟ)	2,645.37	0.22% #	INTRACOM HOLDINGS (ΚΟ)	895,313	1.92% #
ΓΕΚ ΤΕΡΝΑ (ΚΟ)	2,119.78	1.31% #	ΑΒΑΞ Α.Ε. (ΚΟ)	524,580	-3.20% #
ΜΟΤΟΡ ΟΙΛ (ΚΟ)	1,936.20	2.35% #	ΔΕΗ (ΚΟ)	288,161	0.22% #
ΜΥΤΙΛΗΝΑΙΟΣ (ΚΟ)	1,621.65	2.27% #	ΔΡΟΜΕΑΣ (ΚΟ)	247,723	-6.06% #

Σημείωση: Απεικονίζονται οι Μετοχές που δεν ανήκουν στην Κατηγορία Επιτήρησης και πραγματοποιήσαν κατά τη διάρκεια της συνεδρίασης Αξία Συναλλαγών μεγαλύτερη από 10,000 Ευρώ.

Αναλυτικά Στοιχεία Συναλλαγών Αγοράς Παραγώγων

	Αριθμός Πράξεων	Όγκος	Ανοικτές θέσεις
Σ.Μ.Ε. σε Δείκτες	140	503	7,150
FTSE/X.A. Large Cap	140	503	7,150
Σ.Μ.Ε. σε Μετοχές	1,663	68,385	822,736
ΑΔΜΗΕ ΣΥΜΜΕΤΟΧΩΝ Α.Ε. (ΚΟ)	12	62	7,373
ΑΛΡΗΑ ΥΠΗΡΕΣΙΩΝ ΣΥΜΜ (ΚΟ)	236	11,721	103,461
ΑΤΤΙΚΑ BANK Α.Τ.Ε. (ΚΟ)	8	85	573
COCA-COLA HBC AG (ΚΟ)	2	10	91
CENERGY HOLDINGS (ΚΑ)	37	200	9,006
ΕΛΛΑΚΤΩΡ (ΚΟ)	12	59	6,271
EUROBANK HOLDINGS (ΚΟ)	258	14,166	74,423
ΕΥΔΑΠ (ΚΟ)	17	47	1,848
FOURLIS ΣΥΜΜΕΤΟΧΩΝ (ΚΟ)	23	89	1,065
ΓΕΚ ΤΕΡΝΑ (ΚΟ)	113	419	10,208
ΕΛΛΗΝ. ΧΡΗΜΑΤΙΣΤΗΡΙΑ-Χ.Α. (ΚΟ)	71	254	3,393
ΕΛΛΗΝΙΚΑ ΠΕΤΡΕΛΑΙΑ (ΚΟ)	39	174	2,946
INTRACOM HOLDINGS (ΚΟ)	112	461	4,033
JUMBO (ΚΟ)	38	88	1,178
LAMDA DEVELOPMENT(ΚΟ)	23	79	4,758
MARFIN INVESTMENT GROUP (ΚΟ)	19	1,191	44,857
ΜΟΤΟΡ ΟΪΛ (ΚΟ)	45	128	3,451
ΜΥΤΙΛΗΝΑΙΟΣ (ΚΟ)	55	155	6,245
ΕΘΝΙΚΗ ΤΡΑΠΕΖΑ (ΚΟ)	166	3,036	50,136
ΟΠΑΠ (ΚΟ)	10	15	2,072
ΟΤΕ (ΚΟ)	31	135	4,664
ΟΛΠ (ΚΟ)	2	2	281
ΠΕΙΡΑΙΩΣ FINANCIAL HOLD (ΚΟ)	193	35,316	449,515
ΔΕΗ (ΚΟ)	114	406	20,440
ΤΕΡΝΑ ΕΝΕΡΓΕΙΑΚΗ (ΚΟ)	10	45	2,651
ΤΙΤΑΝ CEMENT (ΚΑ)	1	5	805
ΒΙΟΗΑΛCO SA/NV (ΚΑ)	16	37	6,992
Δικαιώματα σε Δείκτες	22	352	2,029
FTSE/X.A. Large Cap	22	352	2,029
Δικαιώματα σε Μετοχές	0	0	1,271
ΑΛΡΗΑ ΥΠΗΡΕΣΙΩΝ ΣΥΜΜ (ΚΟ)	0	0	114
ΕΘΝΙΚΗ ΤΡΑΠΕΖΑ (ΚΟ)	0	0	39
ΟΠΑΠ (ΚΟ)	0	0	82
ΟΤΕ (ΚΟ)	0	0	116
ΠΕΙΡΑΙΩΣ FINANCIAL HOLD (ΚΟ)	0	0	0
ΔΕΗ (ΚΟ)	0	0	920
Συνολική Δραστηριότητα	1,825	69,240	833,186

Ημερήσιο Δελτίο Τιμών

Έτος: 142 Αύξων Αριθμός Συνεδρίασης: 87

Ενότητα 2: Αναλυτικά Στοιχεία Συναλλαγών Χρεογράφων

Παρασκευή, 14 Μαΐου, 2021

Πληθος Χρεογράφων	Ονομ. Αξία	Μερίσματα [1]			Ημερ. Τελευτ. Αποκοπή	Σημ. Χρεόγραφο	Τιμή κλεισίματος	% μεταβ.	Προηγ. Κλείσιμο- ημ/μία	Άνοιγμα	Κατωτ Τιμή	Ανωτ Τιμή	Τελ Σταθμ Τιμή	Τελευταία ζήτηση [7]	Τελευταία προσφορά [7]	Ρ/Ε μετά φ. Χρήση	Όγκος	Πράξεις	Αξία Συναλλαγών[8]	Χ.Α. Εταιρείας (χιλ. €) [3,5]	Χαμηλό έτους	Υψηλό έτους	Κλάδος [4]	
		2018	2019	2020	Μέρισμα [2] Δικαίωμα																			
9,742,920	0.400		0.0105		13/10/2020	14/07/2000																		
2,760,000	11.83	9.5	9.4		29/06/2020	16/07/1990																		
6,700,000	0.800	0.043	0.191		28/12/2020	29/05/2014																		
18,017,472	0.360				15/06/2010	28/08/2017																		
21,364,000	1.12	0.2			29/07/2019	10/08/2005																		
5,939,268	0.620				10/07/2003	03/01/2002																		
8,321,682	0.670				17/08/2007	23/11/1999																		
2,160,524	0.670				03/12/2018	23/11/1999																		
6,340,000	0.600	0.05	0.06	0.134	03/12/2020	14/12/2020																		
10,080,000	3.00	0.57	1.17		06/07/2020	27/08/2001																		
27,379,200	1.20	0.294	0.3654		03/07/2020	24/08/2018																		
255,494,534	3.00	0.286	0.613	0.14	07/12/2020	23/12/2015																		
4,181,450	0.500				21/08/2000	05/03/2002																		

Διαπραγματεύσιμα Αμοιβαία Κεφάλαια (Δ.Α.Κ.)

853,597					15/06/2016																			
---------	--	--	--	--	------------	--	--	--	--	--	--	--	--	--	--	--	--	--	--	--	--	--	--	--

Επιτήρηση

343,582,558	0.300				19/09/2016	5251																		
355,437,751	0.100				07/07/2010	21/09/2017	5160																	
51,081,030	1.00				20/08/2007	03/09/2007	4912																	
65,326,268	0.530				04/07/2007	19/07/2006	4750																	
13,191,620	0.620				04/08/2010	09/09/2002	5232																	
13,000,000	1.00				01/08/2007	07/04/2000	5093																	
221,519,681	0.300				02/07/2008	28/02/2011	4957																	
312,163	0.300				02/07/2008	28/02/2011	4959																	
2,969,713	0.300				02/07/2008	28/02/2011	4958																	
4,737,503	0.320				22/06/2005	22/09/2015	5115																	
6,330,002	0.300				25/06/2002	15/03/2019	5162																	
17,579,754	4.16				18/08/2006	02/08/2010																		
4,968,600	2.88				01/07/1998	14/12/1998	5245																	
3,961,300	1.28				29/06/2004	03/08/2000	5248																	
51,754,364	0.300				23/12/2003	24/01/2007	5197																	
11,125,110	0.300				02/06/2010	06/11/2017	5178																	
156,961,721	0.300				30/05/2013	14/11/2007	5246																	
7,125,216	0.650				01/07/2005	14/12/1999	4955																	
7,734,375	1.00				09/07/2007	07/01/2011	5112																	
15,842,391	1.51				15/07/2009	12/05/2000	5141																	
13,582,223	1.35				24/06/2008	02/02/2016	4887																	
28,438,268	0.300				21/08/2006	24/11/1999	5253																	

Πληθος Χρεογράφων	Ονομ. Αξία	Μερίσματα [1]			Ημερ. Τελευτ. Αποκοπής		Σημ.	Χρεόγραφο	Τιμή κλεισίματος	% μεταβ.	Προηγ. Κλείσιμο-ημ/νία	Άνοιγμα	Κατωτ Τιμή	Ανωτ Τιμή	Τελ Σταθμ Τιμή	Τελευταία ζήτηση [7]	Τελευταία προσφορά [7]	Ρ/Ε μετά φ. Χρήση	Όγκος	Πράξεις	Αξία Συναλλαγών[8]	Χ.Α. Εταιρείας (χιλ. €) [3,5]	Χαμηλό έτους	Υψηλό έτους	Κλάδος [4]	
		2018	2019	2020	Μέρισμα [2]	Δικαιώμα																				
766,000	1.00	---	---	---	01/07/2004	11/12/2012	5193	ΤΡΙΑ ΑΛΦΑ (ΚΟ)	7	---	7	13/05/2021	---	---	---	---	300@8.00	---	2020	---	---	---	6,185.20	7	7	55101020
245,000	1.00	---	---	---	19/07/2010	11/12/2012	5194	ΤΡΙΑ ΑΛΦΑ (ΠΟ)	3.36	---	3.36	13/05/2021	---	---	---	---	386@3.40	---	2020	---	---	---	6,185.20	1.41	3.64	55101020

Κατάσταση σε Αναστολή

5,867,311	0.300	---	---	---	11/08/2010	28/04/2017	5243	DIONIC (ΚΟ)	0.11	---	0.11	30/06/2020	---	---	---	---	---	---	---	---	---	---	645.40	0.11	0.11	50205010
21,820,410	0.800	---	---	---	22/05/2008	02/08/2011	5174	EUROMEDICA (ΚΟ)	0.448	---	0.448	30/04/2018	---	---	---	---	---	---	---	---	---	---	9,775.54	0.448	0.448	20101010
66,948,210	0.300	---	---	---	22/09/2015	22/09/2015	5179	FOLLI-FOLLIE (ΚΟ)	4.8	---	4.8	24/05/2018	---	---	---	---	---	---	---	---	---	---	321,351.41	4.8	4.8	40401030
12,417,000	0.310	0.0205	---	---	27/08/2019	28/08/2017	5233	MLS ΠΛΗΡΟΦΟΡΙΚΗ (ΚΟ)	0.57	---	0.57	12/05/2020	---	---	---	---	---	---	---	---	---	---	7,077.69	0.57	0.57	10101015
33,301,715	0.320	---	---	---	27/06/2003	08/07/2009	5241	ΑΕΓΕΚ (ΚΟ)	0.035	---	0.035	25/06/2020	---	---	---	---	---	---	---	---	---	---	1,165.56	0.035	0.035	50101010
77,126,446	0.340	---	---	---	23/05/2005	18/08/2011	5206	Γ.Ε. ΔΗΜΗΤΡΙΟΥ (ΚΟ)	0.0125	---	0.0125	30/04/2019	---	---	---	---	---	---	---	---	---	---	964.08	0.0125	0.0125	40202020
7,085,888	1.59	---	---	---	02/07/1996	06/09/2010	5216	ΕΛΒΙΕΜΕΚ (ΚΟ)	2.6	---	2.6	30/09/2019	---	---	---	---	---	---	---	---	---	---	18,423.31	2.6	2.6	35101010
25,179,640	0.600	---	---	---	08/08/1994	19/09/2000	5191	Ι. ΜΠΟΥΤΑΡΗΣ & ΥΙΟΣ (ΚΟ)	0.026	---	0.026	01/10/2018	---	---	---	---	---	---	---	---	---	---	742.45	0.026	0.026	45101015
1,540,000	0.600	---	---	---	08/08/1994	19/09/2000	5192	Ι. ΜΠΟΥΤΑΡΗΣ & ΥΙΟΣ (ΠΟ)	0.057	---	0.057	01/10/2018	---	---	---	---	---	---	---	---	---	---	742.45	0.057	0.057	45101015
31,543,600	0.420	---	---	---	19/07/2010	19/12/2018	5205	ΚΡΕΤΑ ΦΑΡΜ (ΚΟ)	1.09	---	1.085	# 30/04/2019	---	---	---	---	---	---	---	---	---	---	34,382.52	1.085	1.09	45102020
23,935,280	0.300	---	---	---	29/06/2009	13/06/2000	5153	ΝΑΥΤΕΜΠΟΡΙΚΗ (ΚΟ)	0.107	---	0.107	02/10/2017	---	---	---	---	---	---	---	---	---	---	2,561.07	0.107	0.107	40301030
23,463,874	0.800	---	---	---	23/05/2003	21/12/1999	4918	ΝΕΩΡΙΟΝ (ΚΟ)	0.125	---	0.125	30/08/2012	---	---	---	---	---	---	---	---	---	---	2,932.98	0.125	0.125	50206030
24,319,250	0.300	---	---	---	09/07/2002	04/07/2007	5165	ΠΡΟΟΔΕΥΤΙΚΗ (ΚΟ)	0.21	---	0.21	23/04/2021	---	---	---	---	---	---	---	---	---	---	5,107.04	0.18	0.3	50101010

Σημειώσεις Χρεογράφων

Κωδικός	Κείμενο σημείωσης
()	- Προσαρμοσμένα Μέρισματα λόγω διανομής Δωρεάν μετοχών.
*	- Τελευταία προσαρμοσμένη τιμή κλεισίματος.
[1]	- Καθαρά μέρισματα.
[2]	- Στη στήλη "Ημερ. Αποκοπής τελευταίου δικαιώματος" αναφέρεται η Ημερομηνία εισαγωγής για Νέες Εταιρείες.
[3]	- Η Χρηματιστηριακή αξία αναφέρεται στο σύνολο των μετοχών
[4]	- Η κωδικοποίηση των Κλάδων Οικονομικής Δραστηριότητας του Χ.Α. παρουσιάζονται στο Παράρτημα Α
[5]	- Η Χρηματιστηριακή Αξία αναφέρεται στο σύνολο των κατηγοριών μετοχών (εφόσον έχουν εισαχθεί περισσότερες της μιας κατηγορίες) και δεν αναφέρεται σε επιμέρους κατηγορίες μετοχών μιας εταιρείας.
[6]	- Ρ/Ε μεγαλύτερο του 100
[7]	- Τελευταία εικόνα του Βιβλίου Εντολών πριν το τέλος της συνεδρίασης
[8]	- Στην Αξία Συναλλαγών των Μετοχών περιλαμβάνονται όλοι οι τύποι Πακέτων
4750	- Μεταφορά στην Κατηγορία Επιτήρησης από 8/4/2011.
4887	- Μεταφορά στην Κατηγορία Επιτήρησης από 10/4/2012.
4912	- Μεταφορά στην κατηγορία Επιτήρησης από 31/7/2012.
4918	- Αναστολή διαπραγμάτευσης από 31/8/2012.
4955	- Μεταφορά στην Επιτήρηση από 5/4/2013.
4957	- Μεταφορά στην Επιτήρηση από 5/4/2013.
4958	- Μεταφορά στην Επιτήρηση από 5/4/2013.
4959	- Μεταφορά στην Επιτήρηση από 5/4/2013.
5093	- Μεταφορά στην Κατηγορία Επιτήρησης από 8/4/2015.
5112	- Μεταφορά στην Κατηγορία Επιτήρησης από 15/04/2016.
5115	- Μεταφορά στην Κατηγορία Επιτήρησης από 15/04/2016.
5141	- Μεταφορά στην Κατηγορία Επιτήρησης από 10/05/2017.
5153	- Αναστολή διαπραγμάτευσης από 03/10/2017.
5160	- Μεταφορά στην Κατηγορία Επιτήρησης από 15/04/2016.
5162	- Μεταφορά στην Κατηγορία Επιτήρησης από 21/12/2009.
5165	- Μεταφορά στην Κατηγορία Επιτήρησης από 15/02/2018.
5174	- Αναστολή διαπραγμάτευσης από 02/05/2018.
5178	- Μεταφορά στην Κατηγορία Επιτήρησης από 11/05/2018.
5179	- Αναστολή διαπραγμάτευσης από 25/05/2018.
5191	- Αναστολή διαπραγμάτευσης από 02/10/2018.
5192	- Αναστολή διαπραγμάτευσης από 02/10/2018.
5193	- Μεταφορά στην κατηγορία Επιτήρησης από 25/10/2018.
5194	- Μεταφορά στην κατηγορία Επιτήρησης από 25/10/2018.
5197	- Μεταφορά στην κατηγορία Επιτήρησης από 07/11/2018.
5205	- Αναστολή διαπραγμάτευσης από 02/05/2019.
5206	- Αναστολή διαπραγμάτευσης από 02/05/2019.
5216	- Αναστολή διαπραγμάτευσης από 01/10/2019.
5232	- Μεταφορά στην Κατηγορία Επιτήρησης από 08/04/2011.
5233	- Αναστολή διαπραγμάτευσης από 13/05/2020.
5241	- Αναστολή διαπραγμάτευσης από 26/06/2020
5243	- Αναστολή διαπραγμάτευσης από 01/07/2020.
5245	- Μεταφορά στη Κατηγορία Επιτήρησης από 09/07/2020.
5246	- Μεταφορά στην κατηγορία Επιτήρησης από 09/07/2020.
5248	- Μεταφορά στην κατηγορία Επιτήρησης από 06/09/2011.
5251	- Μεταφορά στην κατηγορία Επιτήρησης από τις 25/11/2011.
5253	- Μεταφορά στην Επιτήρηση από 14/5/2021.

Στοιχεία Συναλλαγών Πακέτων

Χρεόγραφο	Όγκος πακέτου	Τιμή πακέτου	Αξία πακέτου	Ώρα έγκρισης	Σημείωση
ΠΕΙΡΑΙΩΣ FINANCIAL HOLD (ΚΟ)	394,435	1.61	635,040.35	11:55:26	20
ALPHA ΥΠΗΡΕΣΙΩΝ ΣΥΜΜ (ΚΟ)	5,000,000	1.29	6,450,000.00	13:18:04	20
ΓΕΚ ΤΕΡΝΑ (ΚΟ)	28,000	9.74	272,720.00	13:26:51	20
ALPHA ΥΠΗΡΕΣΙΩΝ ΣΥΜΜ (ΚΟ)	9,694,404	1.29	12,515,475.56	14:20:42	20
ALPHA ΥΠΗΡΕΣΙΩΝ ΣΥΜΜ (ΚΟ)	1,500,000	1.29	1,935,000.00	14:53:21	20
ΠΕΙΡΑΙΩΣ FINANCIAL HOLD (ΚΟ)	565,545	1.60	903,175.37	16:11:29	20

Σημειώσεις πακέτων

- 9 - Μέθοδος 6-1 / Ειδική Χρέωση
- 10 - Μέθοδος 6-1 / Ειδική Χρέωση, Αυθημερόν Διακανονισμός
- 14 - Μέθοδος 6-3 / Πακέτο Αποκατάστασης, Ατελής αγορά και Πώληση
- 18 - Μέθοδος 6-2 / SPOT 1
- 19 - Μέθοδος 6-2 / SPOT 2
- 20 - Μέθοδος 6-1 και Μέθοδος 6-1 Αυθημερόν Διακανονισμός
- 21 - Άλλη Προσυμφωνημένη

Στοιχεία Συναλλαγών Δικαιωμάτων

Ημερ. αποκοπής	Έναρξη εξάσκησης	Λήξη εξάσκησης	Λήξη διαπρ/σης	Δικαιώματα	Κατωτ Τιμή	Ανωτ Τιμή	Τιμή κλεισ.	Τελευταία ζήτηση	Τελευταία προσφορά	Όγκος	Πράξεις	Αξία Συναλλαγών
----------------	------------------	----------------	----------------	------------	------------	-----------	-------------	------------------	--------------------	-------	---------	-----------------

Δεν υπάρχουν Συναλλαγές Δικαιωμάτων.

Στοιχεία Συναλλαγών Εκποιήσεων

Χρεόγραφα	Τύπος Χρεογράφου	Όγκος Συναλλαγών	Αριθμός Πράξεων	Αξία Συναλλαγών	Σημείωση
-----------	------------------	------------------	-----------------	-----------------	----------

Δεν πραγματοποιήθηκαν Εκποιήσεις Μετοχών.

Σημειώσεις Εκποιήσεων

- 1 - Δημόσιος Ανοικτός Πλειστηριασμός
- 2 - Εκποίηση Ενσώματων Ονομαστικών Μετοχών
- 3 - Εκποίηση Αδιάθετων Κλασματικών Υπολοίπων

Στοιχεία Συναλλαγών Εκποιήσεων Ενσώματων Ονομαστικών Μετοχών

Χρεόγραφα	Ημερ/νία έναρξης	Ημερ/νία λήξης	Αρχικό πλήθος	Διαθέσιμο πλήθος	Ημερομηνία	Μέση τιμή (ημέρας)	Μέση τιμή (περιόδου)	Αριθμός Πράξεων	Όγκος Συναλλαγών	Αξία Συναλλαγών
-----------	------------------	----------------	---------------	------------------	------------	--------------------	----------------------	-----------------	------------------	-----------------

Δεν πραγματοποιήθηκαν Εκποιήσεις Ενσώματων Ονομαστικών Μετοχών.

Σημειώσεις Εκποιήσεων

Σύμφωνα με την Απόφαση 1/380/04.05.2006 της Επιτροπής Κεφαλαιαγοράς εκποιούνται μέσω του Χρηματιστηρίου Αθηνών με επιμέλεια της εκδότριας εταιρείας, οι ενσώματες ονομαστικές μετοχές που δεν έχουν κατατεθεί στην εκδότρια προς απούλοποίηση. Η εκποίηση διενεργείται σύμφωνα με τον τρόπο που ορίζεται στο άρθρο 99Α του Κανονισμού του Χρηματιστηρίου Αθηνών.

Στοιχεία Ενεργητικού Διαπραγματεύσιμων Αμοιβαίων Κεφαλαίων (Δ.Α.Κ.)

	Ημερομηνία συναλλαγών	Δημιουργία / Εξαγορά	Αριθ. Μερ. (T-1)	Νέα Μερ. (T-1)	Εξαγορασθ. Μερ. (T-1)	Μερίδια (T) [1]	Αξία Ενεργητικού [2]	Καθαρή Τιμή	Μέρισμα /Μερίδιο	Ημερ. Αποκοπής
ALPHA ETF FTSE Athex Large Cap	14/05/2021	5,000	853,597	---	---	853,597	18,964,570.00	22.2172	0.81	01/07/2020

Σημειώσεις Δ.Α.Κ.

[1] - Αριθμ. μεριδίων (T) = Αριθμ. μεριδίων (T-1) + Νεοεκδιθέντα μερίδια (T-1) - Εξαγορασθέντα μερίδια (T-1)

[2] - Περιλαμβάνονται και τα μερίδια που δημιουργήθηκαν / εξαγοράσθηκαν την ημέρα T-1.

Περιγραφή	Στοιχεία
Όνομασία Δ.Α.Κ.	ALPHA ETF FTSE Athex Large Cap
Σύμβολο Δ.Α.Κ. (GR)	ΑΔΑΚ
Σύμβολο Δ.Α.Κ. (EN)	AETF
ISIN Δ.Α.Κ.	GRF000153004
Κατηγορία Διαπραγμάτευσης	Διαπραγματεύσιμα Αμοιβαία Κεφάλαια (Δ.Α.Κ.)
Τύπος Δ.Α.Κ.	Μετοχών
Τρόπος διαχείρισης	Παθητικός
Επενδυτική Στρατηγική	Σκοπός της επενδυτικής πολιτικής του Αμοιβαίου Κεφαλαίου είναι η αναπαραγωγή της αποδόσεως του Δείκτη FTSE/X.A. Large Cap του Χρηματιστηρίου Αθηνών σε όρους Ευρώ, ακολουθώντας πλήρως και πανομοιότυπως τη σύνθεση του υποκείμενου Δείκτη.
Εκδότης	ΑΛΦΑ ASSET MANAGEMENT Α.Ε.Δ.Α.Κ.
Εταιρεία Διαχείρισης	ΑΛΦΑ ASSET MANAGEMENT Α.Ε.Δ.Α.Κ.
Ειδικοί Διαπραγματευτές	ΑΛΦΑ FINANCE Α.Χ.Ε.Π.Ε.Υ. , ΕΘΝΙΚΗ ΧΡΗΜΑΤΙΣΤΗΡΙΑΚΗ Α.Χ.Ε.Π.Ε.Υ.
Θεματοφύλακας	ΑΛΦΑ ΤΡΑΠΕΖΑ Α.Ε.
Σύμβολο Δείκτη (GR)	FTSE
Σύμβολο Δείκτη (EN)	FTSE
Όνομασία Δείκτη	FTSE/X.A. Large Cap
ISIN Δείκτη	GRI99201A006
Κλάσμα Δείκτη [1]	1/100
Αρχική Τιμή Μεριδίου	21.76
Συνολικός Αριθμός Μεριδίων [2]	853,597
Ημερομηνία πρώτης Έκδοσης	14/01/2008
Ημερομηνία έναρξης Διαπραγμάτευσης	24/01/2008
Νόμισμα Διαπραγμάτευσης	ΕΥΡΩ
Νόμισμα Ενεργητικού	ΕΥΡΩ
Αρχική Αξία Ενεργητικού [3]	3,000,000.00
Αριθμ. Μεριδίων για Δημιουργία-Εξαγορά [4]	5,000
Αμοιβή Διαχείρισης	0.375

Σημειώσεις Δ.Α.Κ.

[1] - Το κλάσμα της τιμής του δείκτη που αποτελεί η τιμή της πρώτης έκδοσης

[2] - Ο αριθμός μεριδίων που διαπραγματεύθηκαν στο Χρηματιστήριο την ημέρα T

[3] - Η αξία του ενεργητικού κατά την έκδοση

[4] - Ο αριθμός μεριδίων που απαιτείται κατά τη διαδικασία δημιουργίας εξαγοράς

ΑΝΑΚΟΙΝΩΣΕΙΣ

ΕΤΑΙΡΙΚΕΣ ΠΡΑΞΕΙΣ

ΑΓΡΟΤΙΚΟΣ ΟΙΚΟΣ ΣΠΥΡΟΥ Α.Ε.Β.Ε.

Από 14/05/2021, κατόπιν απόφασης της Επιτροπής Εισαγωγών και Λειτουργίας Αγορών του Χρηματιστηρίου Αθηνών της 13/05/2021 και κατ' εφαρμογή του Κανονισμού του Χρηματιστηρίου Αθηνών, οι μετοχές της εταιρίας «ΑΓΡΟΤΙΚΟΣ ΟΙΚΟΣ ΣΠΥΡΟΥ Α.Ε.Β.Ε.» (GRS284183001) μεταφέρονται στην Κατηγορία Επιτήρησης.

Π.Γ. ΝΙΚΑΣ Α.Β.Ε.Ε.

Από 14/05/2021, κατόπιν της απόφασης της Επιτροπής Εισαγωγών και Λειτουργίας Αγορών του Χρηματιστηρίου Αθηνών της 13/05/2021, οι μετοχές της εταιρίας «Π.Γ. ΝΙΚΑΣ Α.Β.Ε.Ε.» (GRS111003026) θα διαπραγματεύονται στην Κύρια Αγορά του Χρηματιστηρίου Αθηνών.

ΓΝΩΣΤΟΠΟΙΗΣΕΙΣ ΕΤΑΙΡΕΙΩΝ

From: ΜΟΤΟΔΥΝΑΜΙΚΗ Α.Ε.Ε.
Posted At: 13 May 2021 16:35
Conversation: ΑΝΑΚΟΙΝΩΣΗ ΡΥΘΜΙΖΟΜΕΝΗΣ ΠΛΗΡΟΦΟΡΙΑΣ ΤΟΥ Ν. 3556/2007: Γνωστοποίηση για μεταβολή ποσοστού μετόχων σε επίπεδο δικαιωμάτων ψήφου
Posted To: DOLAnnouncements2
Subject: ΑΝΑΚΟΙΝΩΣΗ ΡΥΘΜΙΖΟΜΕΝΗΣ ΠΛΗΡΟΦΟΡΙΑΣ ΤΟΥ Ν. 3556/2007: Γνωστοποίηση για μεταβολή ποσοστού μετόχων σε επίπεδο δικαιωμάτων ψήφου

ΑΝΑΚΟΙΝΩΣΗ ΡΥΘΜΙΖΟΜΕΝΗΣ ΠΛΗΡΟΦΟΡΙΑΣ ΤΟΥ Ν. 3556/2007

Γνωστοποίηση για σημαντική μεταβολή ποσοστού μετόχου σε επίπεδο δικαιωμάτων ψήφου σύμφωνα με το Ν. 3556/2007

Η ανώνυμη εταιρία με την επωνυμία «**ΕΜΠΟΡΙΚΗ ΕΙΣΑΓΩΓΙΚΗ ΑΥΤΟΚΙΝΗΤΩΝ, ΔΙΤΡΟΧΩΝ ΚΑΙ ΜΗΧΑΝΩΝ ΘΑΛΑΣΣΗΣ ΑΝΩΝΥΜΗ ΕΜΠΟΡΙΚΗ ΕΤΑΙΡΙΑ**» και το διακριτικό τίτλο «**ΜΟΤΟΔΥΝΑΜΙΚΗ Α.Ε.Ε.**» («Εκδότης»), σύμφωνα με το άρθρο 14 του Ν. 3556/2007 και σε συνέχεια της από 13.05.2021 γνωστοποίησης, που έλαβε από τον μέτοχο κ. **ΠΑΡΗ ΚΥΡΙΑΚΟΠΟΥΛΟ**, ενημερώνει το επενδυτικό κοινό για τα ακόλουθα:

- Ταυτότητα του εκδότη των μετοχών που ενσωματώνουν δικαιώματα ψήφου: **«ΕΜΠΟΡΙΚΗ ΕΙΣΑΓΩΓΙΚΗ ΑΥΤΟΚΙΝΗΤΩΝ, ΔΙΤΡΟΧΩΝ ΚΑΙ ΜΗΧΑΝΩΝ ΘΑΛΑΣΣΗΣ ΑΝΩΝΥΜΗ ΕΜΠΟΡΙΚΗ ΕΤΑΙΡΙΑ».**

- Λόγος υποβολής γνωστοποίησης: Απόκτηση δικαιωμάτων ψήφου και Γεγονός που μεταβάλλει την κατανομή των δικαιωμάτων ψήφου.

-Επωνυμία του υπόχρεου γνωστοποίησης: **ΠΑΡΗΣ ΚΥΡΙΑΚΟΠΟΥΛΟΣ**

- Όριο το οποίο φθάνει, υπερβαίνει ή κατέρχεται ο υπόχρεος: 5%

- Ημερομηνία της συναλλαγής και ημερομηνία κατά την οποία το ποσοστό δικαιωμάτων ψήφου φθάνει, υπερβαίνει ή κατέρχεται τα όρια: 11.05.2021

- Δικαιώματα ψήφου που ενσωματώνονται σε μετοχές, κατάσταση πριν την κρίσιμη συναλλαγή (11.05.2021): Αριθμός μετοχών 224.590, αριθμός δικαιωμάτων ψήφου 224.590, ποσοστό επί των δικαιωμάτων ψήφου: 0,77%.

- Δικαιώματα ψήφου που ενσωματώνονται σε μετοχές, κατάσταση μετά την κρίσιμη συναλλαγή (11.05.2021): Αριθμός μετοχών 2.075.901, αριθμός δικαιωμάτων ψήφου 2.075.901, ποσοστό επί των δικαιωμάτων ψήφου: 7,10%.

- Συνολικός αριθμός δικαιωμάτων ψήφου μετά την κρίσιμη συναλλαγή (11.05.2021): 2.075.901, συνολικό ποσοστό επί των δικαιωμάτων ψήφου μετά την κρίσιμη συναλλαγή: 7,10%.

Πρόσθετες πληροφορίες:

Ο Εκδότης ανακοινώνει σύμφωνα με το Ν. 3556/2007 και δυνάμει σχετικής γνωστοποίησης που έλαβε την 12.05.2021 από τον μέτοχο, πρόεδρο και εκτελεστικό μέλος του Διοικητικού Συμβουλίου του, κ. Πάρη Κυριακόπουλο, ότι ο αριθμός μετοχών εκδόσεως του Εκδότη που κατέχει ο ως άνω μέτοχος και υπόχρεο πρόσωπο μεταβλήθηκε την 11.05.2021 από 224.590 κοινές ονομαστικές μετά δικαιώματος ψήφου μετοχές που αντιστοιχούσαν σε ποσοστό 0,77% επί των δικαιωμάτων ψήφου στον Εκδότη σε 2.075.901 κοινές ονομαστικές μετά δικαιώματος ψήφου μετοχές που αντιστοιχούν σε ποσοστό 7,10% επί των

δικαιωμάτων ψήφου στον Εκδότη μετά την απόκτηση, λόγω κληρονομιάς, 1.851.311 κοινών ονομαστικών μετά δικαιώματος ψήφου μετοχών εκδόσεως του Εκδότη, τις οποίες κατείχε η αποβιώσασα μέτοχος και κληρονομούμενη, κα Αικατερίνη Κυριακοπούλου. Σημειώνεται ότι τις υπόλοιπες 466.560 μετοχές εκδόσεως του Εκδότη, τις οποίες κατείχε η ως άνω μέτοχος κα Αικατερίνη Κυριακοπούλου (συνολικά κατείχε 2.317.871 κοινές ονομαστικές μετά δικαιώματος ψήφου μετοχές), απέκτησε λόγω κληρονομιάς ο κ. Γεώργιος – Αλέξανδρος Κυριακόπουλος του Πάρι, κατέχων πλέον συνολικό ποσοστό 1,59% επί των δικαιωμάτων ψήφου στον Εκδότη. Κατόπιν αυτών, το ποσοστό μετοχών και δικαιωμάτων ψήφου που κατείχε η αποβιώσασα μέτοχος κα Αικατερίνη Κυριακοπούλου κατέρχεται του καθορισμένου ως προς την υποχρέωση γνωστοποίησης ορίου του 5% και συγκεκριμένα διαμορφώνεται σε 0%.

Μαρούσι Αττικής, 13 Μαΐου 2021

From: BRIQ PROPERTIES Α.Ε.Ε.Α.Π.
Posted At: 13 May 2021 16:35
Conversation: ΑΝΑΚΟΙΝΩΣΗ ΑΝΤΙΚΑΤΑΣΤΑΣΗΣ ΜΕΛΟΥΣ ΤΗΣ ΕΠΙΤΡΟΠΗΣ
ΕΛΕΓΧΟΥ (Ορθή Επανάληψη)
Posted To: DOLAnnouncements2

Subject: ΑΝΑΚΟΙΝΩΣΗ ΑΝΤΙΚΑΤΑΣΤΑΣΗΣ ΜΕΛΟΥΣ ΤΗΣ ΕΠΙΤΡΟΠΗΣ
ΕΛΕΓΧΟΥ (Ορθή Επανάληψη)

Ως συνημμένο

[ΑΝΑΚΟΙΝΩΣΗ ΑΝΤΙΚΑΤΑΣΤΑΣΗΣ ΜΕΛΟΥΣ ΤΗΣ ΕΠΙΤΡΟΠΗΣ ΕΛΕΓΧΟΥ](#)

From: BRIQ PROPERTIES Α.Ε.Ε.Α.Π.
Posted At: 13 May 2021 16:36
Conversation: Απόσπασμα πρακτικού Διοικητικού Συμβουλίου
Posted To: DOLAnnouncements2

Subject: Απόσπασμα πρακτικού Διοικητικού Συμβουλίου

Ως συνημμένο

[Απόσπασμα πρακτικού Διοικητικού Συμβουλίου](#)

From: CORAL A.E.
Posted At: 13 May 2021 16:42
Conversation: Συναλλαγές της ΤΡΑΠΕΖΑΣ OPTIMA BANK A.E. (ρυθμιζόμενη πληροφορία N.3556/2007)
Posted To: DOLAnnouncements2
Subject: Συναλλαγές της ΤΡΑΠΕΖΑΣ OPTIMA BANK A.E. (ρυθμιζόμενη πληροφορία N.3556/2007)

Η CORAL ΑΕ, σύμφωνα με τους Ν. 3556/2007 και 3606/2007, ανακοινώνει ότι η ΤΡΑΠΕΖΑ OPTIMA BANK Α.Ε. την ενημέρωσε ότι την 12/05/2021 προέβη σε πώληση 15 ομολογιών εκδόσεως CORAL ΑΕ συνολικής αξίας ΕΥΡΩ 15.427,50.

Η γνωστοποίηση εκ μέρους της ΤΡΑΠΕΖΑΣ OPTIMA BANK Α.Ε. προς την Εταιρία και ακολούθως η ανακοίνωση της Εταιρίας προς τις αρχές της Κεφαλαιαγοράς, γίνεται επειδή ο κ. Πέτρος Τζαννετάκης είναι μη εκτελεστικό μέλος του Δ.Σ. της ΤΡΑΠΕΖΑΣ OPTIMA BANK Α.Ε., ενώ κατέχει τη θέση του μη εκτελεστικού μέλους του Δ.Σ. της CORAL ΑΕ.

Ο κ. Πέτρος Τζαννετάκης είναι πρόσωπο υπόχρεο να γνωστοποιεί τις χρηματιστηριακές συναλλαγές του με αντικείμενο ομολογίες εκδόσεως CORAL ΑΕ (άρθρο 19 του Κανονισμού ΕΕ 596/2014).

Μαρούσι, 13 Μαΐου 2021

Το Διοικητικό Συμβούλιο

From: ΜΟΤΟΔΥΝΑΜΙΚΗ Α.Ε.Ε.
Posted At: 13 May 2021 16:44
Conversation: Ανακοίνωση συναλλαγής μέλους διοικητικού συμβουλίου και ειδικότερα απόκτηση μετοχών από κληρονομιά
Posted To: DOLAnnouncements2
Subject: Ανακοίνωση συναλλαγής μέλους διοικητικού συμβουλίου και ειδικότερα απόκτηση μετοχών από κληρονομιά

ΑΝΑΚΟΙΝΩΣΗ ΓΝΩΣΤΟΠΟΙΗΣΗΣ ΣΥΝΑΛΛΑΓΩΝ σύμφωνα με τις διατάξεις του Κανονισμού 596/2014 του Ευρωπαϊκού Κοινοβουλίου

Η εταιρία «**ΕΜΠΟΡΙΚΗ ΕΙΣΑΓΩΓΙΚΗ ΑΥΤΟΚΙΝΗΤΩΝ, ΔΙΤΡΟΧΩΝ ΚΑΙ ΜΗΧΑΝΩΝ ΘΑΛΑΣΣΗΣ ΑΝΩΝΥΜΗ ΕΜΠΟΡΙΚΗ ΕΤΑΙΡΙΑ**» και το διακριτικό τίτλο «**ΜΟΤΟΔΥΝΑΜΙΚΗ Α.Ε.Ε.**» («Εταιρία»), ανακοινώνει σύμφωνα με τις διατάξεις του Κανονισμού 596/2014 του Ευρωπαϊκού Κοινοβουλίου και του Συμβουλίου και τις λοιπές ισχύουσες διατάξεις, ότι ο κ. Πάρης Κυριακόπουλος, Πρόεδρος του Διοικητικού Συμβουλίου της Εταιρίας και εκτελεστικό μέλος αυτού, υπόχρεο πρόσωπο βάσει του Κανονισμού 596/2014 του Ευρωπαϊκού Κοινοβουλίου και του Συμβουλίου, γνωστοποίησε στην Εταιρία την 12/05/2021 ότι την 11/05/2021, απέκτησε 1.851.311 κοινές ονομαστικές μετά δικαιώματος ψήφου μετοχές, λόγω κληρονομιάς, από την αποβιώσασα μέτοχο και κληρονομούμενη, κα Αικατερίνη Κυριακοπούλου (με κωδ. αναγνώρισης ISIN GRS 488003005) συνολικής αξίας 2.462.243,63 ευρώ.

From: INFORM Π. ΛΥΚΟΣ Α.Ε. ΣΥΜΜΕΤΟΧΩΝ
Posted At: 13 May 2021 17:20
Conversation: ΤΡΟΠΟΠΟΙΗΣΗ ΟΙΚΟΝΟΜΙΚΟΥ ΗΜΕΡΟΛΟΓΙΟΥ 2021
Posted To: DOLAnnouncements2

Subject: ΤΡΟΠΟΠΟΙΗΣΗ ΟΙΚΟΝΟΜΙΚΟΥ ΗΜΕΡΟΛΟΓΙΟΥ 2021

Κορωπί, 13/05/2021

INFORM Π. ΛΥΚΟΣ Α.Ε. ΣΥΜΜΕΤΟΧΩΝ (Σύμβολο Χ.Α.: ΛΥΚ)

ΤΡΟΠΟΠΟΙΗΣΗ ΟΙΚΟΝΟΜΙΚΟΥ ΗΜΕΡΟΛΟΓΙΟΥ 2021

Στο πλαίσιο της ορθής και έγκυρης ενημέρωσης του επενδυτικού κοινού και σύμφωνα με τα άρθρα 4.1.2 και 4.1.3.15.1 του κανονισμού του Χρηματιστηρίου Αθηνών, η Εταιρεία **INFORM Π. ΛΥΚΟΣ Α.Ε. ΣΥΜΜΕΤΟΧΩΝ**, επικαιροποιεί το Οικονομικό Ημερολόγιο για το έτος 2021, ως ακολούθως:

- Ετήσια Τακτική Γενική Συνέλευση των Μετόχων: Παρασκευή 18 Ιουνίου 2021
- Ανακοίνωση Αποτελεσμάτων εξαμήνου 2021: Πέμπτη 30 Σεπτεμβρίου 2021

Η Εταιρεία διατηρεί το δικαίωμα να μεταβάλλει τις παραπάνω ημερομηνίες, αφού ενημερώσει έγκαιρα το επενδυτικό κοινό, με τροποποίηση του παρόντος.

[ΤΡΟΠΟΠΟΙΗΣΗ ΟΙΚΟΝΟΜΙΚΟΥ ΗΜΕΡΟΛΟΓΙΟΥ 2021](#)

From: ΕΛΒΑΛΧΑΛΚΟΡ Ε.Β. ΧΑΛΚΟΥ & ΑΛΟΥΜΙΝΙΟΥ Α.Ε.
Posted At: 13 May 2021 17:26
Conversation: ΑΝΑΚΟΙΝΩΣΗ ΓΙΑ ΔΗΜΟΣΙΕΥΣΗ ΒΑΣΙΚΩΝ ΟΙΚΟΝΟΜΙΚΩΝ
ΜΕΓΕΘΩΝ Α ΤΡΙΜΗΝΟΥ 2021
Posted To: DOLAnnouncements2
Subject: ΑΝΑΚΟΙΝΩΣΗ ΓΙΑ ΔΗΜΟΣΙΕΥΣΗ ΒΑΣΙΚΩΝ ΟΙΚΟΝΟΜΙΚΩΝ
ΜΕΓΕΘΩΝ Α ΤΡΙΜΗΝΟΥ 2021

Αθήνα, 13.05.2021

**ΑΝΑΚΟΙΝΩΣΗ ΓΙΑ ΔΗΜΟΣΙΕΥΣΗ ΒΑΣΙΚΩΝ ΟΙΚΟΝΟΜΙΚΩΝ ΜΕΓΕΘΩΝ
Α ΤΡΙΜΗΝΟΥ 2021**

Η Εταιρεία ΕΛΒΑΛΧΑΛΚΟΡ ΕΛΛΗΝΙΚΗ ΒΙΟΜΗΧΑΝΙΑ ΧΑΛΚΟΥ ΚΑΙ ΑΛΟΥΜΙΝΙΟΥ ΑΝΩΝΥΜΟΣ ΕΤΑΙΡΕΙΑ, γνωστοποιεί στο επενδυτικό κοινό ότι η **Ανακοίνωση και Δημοσίευση Βασικών Οικονομικών Μεγεθών περιόδου Α τριμήνου 2021** θα πραγματοποιηθεί τη Τρίτη 18 Μαΐου 2021 (μετά τη λήξη της συνεδρίασης).

Σε συνέχεια της δημοσίευσης, η **ενημέρωση για τα Βασικά Οικονομικά Μεγέθη του Α' Τριμήνου 2021 της Εταιρείας** θα πραγματοποιηθεί την **Τετάρτη 19 Μαΐου 2021 στις 17:00 τοπική ώρα Ελλάδος** μέσω τηλεδιάσκεψης:

Ώρα: 17:00 ώρα Ελλάδας
16:00 ώρα Κεντρικής Ευρώπης
15:00 ώρα Ηνωμένου Βασιλείου
10:00 ώρα Ηνωμένων Πολιτειών (Νέα Υόρκη)

Διάρκεια: Η τηλεδιάσκεψη θα διαρκέσει περίπου 30 λεπτά. Θα υπάρχει δυνατότητα για ερωτήσεις μετά το πέρας της σύντομης παρουσίασης.

Συμμετοχή: Για να λάβετε μέρος στην τηλεδιάσκεψη παρακαλώ όπως καλέσετε έναν από τους ακόλουθους αριθμούς:

• Ελλάδα: +30 213 009 6000 ή +30 210 94 60 800

• Ηνωμένο Βασίλειο: +44 (0) 800 368 1063

• Ηνωμένο Βασίλειο και λοιπές χώρες: +44 (0) 203 059 5872

• Ηνωμένες Πολιτείες Αμερικής: +1 516 447 5632

Οι συμμετέχοντες από οποιαδήποτε άλλη χώρα μπορούν να καλούν οποιονδήποτε από τους παραπάνω αριθμούς για να συνδεθούν (παρακαλείσθε να καλέσετε 5-10 λεπτά πριν την προγραμματισμένη ώρα έναρξης της τηλεδιάσκεψης).

Webcast: Η Διάσκεψη θα μεταδοθεί ζωντανά και μπορείτε να συνδεθείτε στον ακόλουθο σύνδεσμο:

<https://87399.themediaframe.eu/links/elvalhalcor1Q21.html>

Αν αντιμετωπίζετε δυσκολίες, παρακαλούμε καλέστε στο +30 210 9460803.

** Η εταιρεία διατηρεί το δικαίωμα να μεταβάλει τις παραπάνω ημερομηνίες, εφόσον ενημερώσει εγκαίρως το επενδυτικό κοινό με τροποποίηση του παρόντος, σύμφωνα με τα οριζόμενα από τον Κανονισμό του Χρηματιστηρίου.*

Σχετικά με την ElvalHalcor

Η ElvalHalcor είναι μία από τις κορυφαίες παγκοσμίως εταιρίες παραγωγής αλουμινίου και χαλκού. Η Εταιρία δημιουργήθηκε τον Δεκέμβριο 2017 μέσω της συγχώνευσης δια απορρόφησης της ΕΛΒΑΛ από την ΧΑΛΚΟΡ. Η ElvalHalcor σήμερα κατέχει ηγετική θέση στην Ευρώπη στους σωλήνες χαλκού, ενώ έχει εδραιώσει τη θέση της μεταξύ των κορυφαίων βιομηχανιών έλασης αλουμινίου παγκοσμίως. Η Εταιρία διαθέτει πάνω από 80 χρόνια εμπειρία και τεχνογνωσία, ισχυρή παραγωγική βάση με 17 εργοστασιακές μονάδες και εμπορική παρουσία σε πάνω από 100 χώρες προσφέροντας βιώσιμες λύσεις και προϊόντα σε δυναμικά αναπτυσσόμενες αγορές όπως οι συσκευασίες, οι μεταφορές, η δόμηση και κατασκευές, η θέρμανση, η ψύξη και ο κλιματισμός και οι ΑΠΕ. Η ElvalHalcor αναπτύσσεται επενδύοντας στην τεχνολογία και τη βιώσιμη ανάπτυξη και δημιουργώντας αξία στους συμμετόχους της. Για περισσότερες πληροφορίες για την Εταιρία, παρακαλούμε επισκεφθείτε την ιστοσελίδα www.elvalhalcor.com.

From: INTPAKOM ΚΑΤΑΣΚΕΥΕΣ Α.Ε.
Posted At: 13 May 2021 17:29
Conversation: Δελτίο Τύπου-Υπογραφή σύμβασης κατασκευής του αυτοκινητόδρομου Πάφου - Πόλης Χρυσοχούς στην Κύπρο, ύψους 86,8 εκατ. ευρώ
Posted To: DOLAnnouncements2
Subject: Δελτίο Τύπου-Υπογραφή σύμβασης κατασκευής του αυτοκινητόδρομου Πάφου - Πόλης Χρυσοχούς στην Κύπρο, ύψους 86,8 εκατ. ευρώ

Δείτε το Δελτίο Τύπου της Intrakat

[Δελτίο Τύπου-Υπογραφή σύμβασης κατασκευής του αυτοκινητόδρομου Πάφου - Πόλης Χρυσοχούς στην Κύπρο, ύψους 86,8 εκατ. ευρώ](#)

From: ΙΑΣΩ Α.Ε.
Posted At: 13 May 2021 18:07
Conversation: ΑΝΑΚΟΙΝΩΣΗ ΡΥΘΜΙΖΟΜΕΝΗΣ ΠΛΗΡΟΦΟΡΙΑΣ ΤΟΥ Ν.
3556/2007: Γνωστοποίηση συναλλαγών
Posted To: DOLAnnouncements2
Subject: ΑΝΑΚΟΙΝΩΣΗ ΡΥΘΜΙΖΟΜΕΝΗΣ ΠΛΗΡΟΦΟΡΙΑΣ ΤΟΥ Ν.
3556/2007: Γνωστοποίηση συναλλαγών

**Ανακοίνωση σύμφωνα με τις διατάξεις
του άρθρου 24 παράγραφος 2 του Νόμου 3461/2006**

Σύμφωνα με τις διατάξεις του άρθρου 24 παράγραφος 2 του Νόμου 3461/2006, όπως ισχύει, και έπειτα από την υποβολή την 06.05.2021 της προαιρετικής δημόσιας πρότασης από την εταιρία «OCM Luxembourg Healthcare Greece S.a r.l.» (ο «**Προτείνων**») για την απόκτηση του συνόλου των κοινών, ονομαστικών, μετά ψήφου μετοχών της εταιρίας «ΙΑΣΩ ΙΔΙΩΤΙΚΗ ΓΕΝΙΚΗ ΜΑΙΕΥΤΙΚΗ-ΓΥΝΑΙΚΟΛΟΓΙΚΗ & ΠΑΙΔΙΑΤΡΙΚΗ ΚΛΙΝΙΚΗ - ΔΙΑΓΝΩΣΤΙΚΟ, ΘΕΡΑΠΕΥΤΙΚΟ & ΕΡΕΥΝΗΤΙΚΟ ΚΕΝΤΡΟ Α.Ε.» (η «**Εταιρία**»), που δεν κατέχει ο Προτείνων και τα συντονισμένα με αυτόν πρόσωπα, γνωστοποιούνται τα κατωτέρω:

1. Ο Προτείνων προέβη μέσω του Χρηματιστηρίου Αθηνών στις ακόλουθες αποκτήσεις μετοχών της Εταιρίας:

- Κατά την 13.05.2021, ο Προτείνων απέκτησε 277.130 κοινές, ονομαστικές, μετοχές της Εταιρίας που αντιστοιχούν σε ποσοστό 0,23% του συνόλου των μετοχών και των δικαιωμάτων ψήφου της Εταιρίας. Η τιμή απόκτησης των παραπάνω μετοχών ήταν 1,50 Ευρώ ανά μετοχή, ήτοι συνολικά 415.695.00 Ευρώ.

2. Κατόπιν των ανωτέρω αποκτήσεων, ο Προτείνων κατέχει πλέον συνολικά άμεσα 108.977.158 μετοχές.

Αφού ληφθούν υπόψη οι ανωτέρω αποκτήσεις, ο Προτείνων και τα πρόσωπα που ενεργούν συντονισμένα με αυτόν, ήτοι: (i) η Oaktree Capital Group Holdings GP LLC, ως πρόσωπο που έχει τον απώτατο έλεγχο του Προτείνοντα, (ii) οι κ.κ. Γεώργιος Σταματίου, Μαρία Σταματίου, Ουρανία Σταματίου, Εμμανουήλ Δουλγεράκης, Τριάδα Δουλγεράκη, Φώτιος Δουλγεράκης, και Παρθενόπη Ξενιτίδου (οι «**Λοιποί Μέτοχοι**») και (iii) τα πρόσωπα που ελέγχονται από την Oaktree Capital Group Holdings GP LLC και τους Λοιπούς Μετόχους, κατέχουν συνολικά 111.719.752 μετοχές που αντιπροσωπεύουν περίπου το 91,46% των δικαιωμάτων ψήφου της Εταιρίας.

From: ΙΑΣΩ Α.Ε.

Posted At: 13 May 2021 18:21

Conversation: ΑΝΑΚΟΙΝΩΣΗ ΡΥΘΜΙΖΟΜΕΝΗΣ ΠΛΗΡΟΦΟΡΙΑΣ ΤΟΥ Ν. 3556/2007: Γνωστοποίηση για μεταβολή ποσοστού μετόχων σε επίπεδο δικαιωμάτων ψήφου

Posted To: DOLAnnouncements2

Subject: ΑΝΑΚΟΙΝΩΣΗ ΡΥΘΜΙΖΟΜΕΝΗΣ ΠΛΗΡΟΦΟΡΙΑΣ ΤΟΥ Ν. 3556/2007: Γνωστοποίηση για μεταβολή ποσοστού μετόχων σε επίπεδο δικαιωμάτων ψήφου

Η εταιρία με την επωνυμία «**ΙΑΣΩ ΙΔΙΩΤΙΚΗ ΓΕΝΙΚΗ ΜΑΙΕΥΤΙΚΗ – ΓΥΝΑΙΚΟΛΟΓΙΚΗ & ΠΑΙΔΙΑΤΡΙΚΗ ΚΛΙΝΙΚΗ - ΔΙΑΓΝΩΣΤΙΚΟ - ΘΕΡΑΠΕΥΤΙΚΟ ΚΑΙ ΕΡΕΥΝΗΤΙΚΟ ΚΕΝΤΡΟ Α.Ε.**» και το διακριτικό τίτλο «**ΙΑΣΩ Α.Ε.**» (η «**Εταιρία**»), σύμφωνα με τον ν. 3556/2007 και κατόπιν σχετικής ενημέρωσης που έλαβε την 13.05.2021 από την εταιρία «OCM Luxembourg Healthcare Greece S.a.r.l» («OCM») και τον κ. Εμμανουήλ Δουλγεράκη, ανακοινώνει τα εξής:

Τα φυσικά πρόσωπα που εμφανίζονται στον παρακάτω πίνακα (οι «**Μέτοχοι Διοίκησης**»), η OCM, και η εταιρία OCM Luxembourg Healthcare Greece Parent S.a.r.l., η οποία κατέχει άμεσα το 100% του μετοχικού κεφαλαίου της OCM, υπέγραψαν την από 05.05.2021 συμφωνία μετόχων (η «**Συμφωνία Μετόχων**»), με την οποία συμφώνησαν να συντονιστούν μεταξύ τους, προκειμένου να επιδιώξουν κοινούς στρατηγικούς στόχους όσον αφορά στην Εταιρία και τη διοίκησή της.

Ειδικότερα, συμφώνησαν ότι οι Μέτοχοι Διοίκησης θα ασκούν τα δικαιώματα ψήφου που κατέχουν άμεσα ή έμμεσα στην Εταιρεία σύμφωνα με τις προτάσεις ή οδηγίες της OCM ή της OCM Luxembourg Healthcare Greece Parent S.a.r.l. (ανάλογα με την περίπτωση) καθ' όλη τη διάρκεια τη Συμφωνίας Μετόχων. Επιπλέον, συμφώνησαν ότι η εταιρική διακυβέρνηση της Εταιρείας και η σύνθεση του διοικητικού της συμβουλίου θα καθορίζονται από την OCM ή την OCM Luxembourg Healthcare Greece Parent S.a.r.l. (ανάλογα με την περίπτωση).

Επομένως, σύμφωνα με το άρθρο 10 περ. (α) του ν.3556/2007, οι Μέτοχοι Διοίκησης, η OCM και οι μητρικές εταιρίες αυτής, συνεπεία της σύναψης της Συμφωνίας Μετόχων, υποχρεούνται να υιοθετούν κοινή πολιτική ως προς τη διοίκηση της Εταιρίας μέσω της συντονισμένης άσκησης των δικαιωμάτων ψήφου που κατέχουν.

Σημειώνεται, ότι η γνωστοποίηση έλαβε χώρα δεδομένου ότι η OCM απέκτησε από την 07.05.2021 έως την 11.05.2021, συνολικά 4.796.813 μετοχές της Εταιρίας, που

αντιστοιχούν σε 3,93% του συνόλου των μετοχών και των δικαιωμάτων ψήφου της Εταιρίας.

Κατά συνεπεία, η OCM και οι Μέτοχοι Διοίκησης κατέχουν από κοινού 111.339.435 δικαιώματα ψήφου που αντιπροσωπεύουν ποσοστό 91,14% του συνόλου των μετοχών και δικαιωμάτων ψήφου στην Εταιρία, ως ακολούθως:

Μέτοχος	Αριθμός Άμεσων & Δικ/των Μετοχών & Ψήφου πριν τη γνωστοποίηση	Αριθμός Άμεσων και Έμμεσων Μετοχών & Δικ/των Ψήφου πριν τη γνωστοποίηση	Ποσοστό (%) Άμεσων και Έμμεσων Μετοχών & Δικ/των Ψήφου πριν τη γνωστοποίηση	Αριθμός Άμεσων Μετοχών & Δικ/των Ψήφου μετά τη γνωστοποίηση	Αριθμός Άμεσων και Έμμεσων Μετοχών & Δικ/των Ψήφου μετά τη γνωστοποίηση	Ποσοστό (%) Άμεσων & Έμμεσων Μετοχών & Δικ/των Ψήφου μετά τη γνωστοποίηση
OCM						
Luxembourg Healthcare	103.800.028	106.542.622	87,22%	108.596.841	111.339.435	91,14%
Greece S.a.r.l						
Γεώργιος Σταματίου	655.889	106.542.622	87,22%	655.889	111.339.435	91,14%
Μαρία Σταματίου	200.000	106.542.622	87,22%	200.000	111.339.435	91,14%
Ουρανία Σταματίου	262.787	106.542.622	87,22%	262.787	111.339.435	91,14%
Εμμανουήλ Δουλγεράκης	583.644	106.542.622	87,22%	583.644	111.339.435	91,14%
Τριάδα Δουλγεράκη	250.000	106.542.622	87,22%	250.000	111.339.435	91,14%
Φώτιος Δουλγεράκης	399.772	106.542.622	87,22%	399.772	111.339.435	91,14%
Παρθενόπη Ξεντίδου	390.502	106.542.622	87,22%	390.502	111.339.435	91,14%
		106.542.622	106.542.622	87,22%	111.339.435	111.339.435 91,14%

Επιπλέον, σημειώνεται ότι η OCM ελέγχεται έμμεσα από την Oaktree Capital Group Holdings GP, LLC, η οποία αποτελεί τον απώτατο ελέγχοντα. Η αλυσίδα των ελεγχόμενων από την Oaktree Capital Group Holdings GP, LLC οντοτήτων έχει ως εξής:

- Η OCM Luxembourg Healthcare Greece S.a.r.l. ελέγχεται από την OCM Luxembourg Healthcare Greece Parent S.a.r.l.
- Η OCM Luxembourg Healthcare Greece Parent S.a.r.l ελέγχεται από την OCM Luxembourg EPF IV S.a.r.l.
- Η OCM Luxembourg EPF IV S.a.r.l ελέγχεται από την Oaktree European Principal Fund IV, Ltd.

- Η Oaktree European Principal Fund IV, Ltd. ελέγχεται από τις Oaktree European Principal Fund IV, L.P. και Oaktree European Principal Fund IV, S.C.S.
- Η Oaktree European Principal Fund IV, L.P. έχει ως general partner (ομόρρυθμο εταίρο) την Oaktree European Principal Fund IV GP, L.P. και ως μοναδικό διευθυντή και επενδυτικό διαχειριστή την Oaktree Capital Management, L.P. (βλ. λεπτομέρειες παρακάτω).
- Η Oaktree European Principal Fund IV, S.C.S. έχει ως general partner (ομόρρυθμο εταίρο) την Oaktree European Principal Fund IV GP, S.a.r.l.
- Η Oaktree European Principal Fund IV GP, S.a.r.l. ελέγχεται από την Oaktree European Principal Fund IV GP, L.P.
- Η Oaktree European Principal Fund IV GP, L.P. έχει ως general partner (ομόρρυθμο εταίρο) την Oaktree European Principal Fund IV GP, Ltd.
- Η Oaktree European Principal Fund IV GP, Ltd. ελέγχεται από την Oaktree Fund GP I, L.P.
- Η Oaktree Fund GP I, L.P. έχει ως general partner (ομόρρυθμο εταίρο) την Oaktree Capital Management, L.P.
- Η Oaktree Capital Management, L.P. έχει ως general partner (ομόρρυθμο εταίρο) την Oaktree Capital Management GP, LLC.
- Η Oaktree Capital Management GP, LLC έχει ως μοναδικό διευθυντή την Atlas OCM Holdings, LLC.
- Η Atlas OCM Holdings, LLC ελέγχεται από την Oaktree Capital Group Holdings, LP.
- Ο general partner (ομόρρυθμος εταίρος) της Oaktree Capital Group Holdings, L.P. είναι η Oaktree Capital Group Holdings GP, LLC.
- Η συμφωνία διαχείρισης της Oaktree Capital Group, LLC (η «Oaktree») προβλέπει ότι για όση διάρκεια τα ανώτατα διευθυντικά στελέχη της Oaktree ή οι αντικαταστάτες αυτών ή συνδεδεμένες εταιρείες/οντότητες (πλην των θυγατρικών της Oaktree), συμπεριλαμβανομένης της Oaktree Capital Group Holdings, L.P., συλλογικά κατέχουν άμεσα ή έμμεσα τουλάχιστον 10% των συνολικών μετοχικών μονάδων της Oaktree, η Oaktree Capital Group Holdings GP, LLC έχει το δικαίωμα να διορίζει όλα τα μέλη του διοικητικού συμβουλίου της Oaktree Capital Group Holdings, L.P. Η Oaktree Capital Group Holdings GP, LLC διευθύνεται από μια εκτελεστική επιτροπή η οποία αποτελείται από ανώτατα στελέχη της Oaktree Capital Group, LLC και κανένα φυσικό πρόσωπο ατομικά δεν έχει έλεγχο επί αυτής.

Η γνωστοποίηση υποβλήθηκε: α) από την εταιρία OCM Luxembourg Healthcare Greece S.a.r.l. για λογαριασμό της εταιρίας «Oaktree Capital Group Holdings GP, LLC», που αποτελεί τον απώτατο ελέγχοντα, και για λογαριασμό όλων των ελεγχόμενων από αυτή οντοτήτων και β) από τον κ. Εμμανουήλ Δουλγεράκη για λογαριασμό του και για λογαριασμό των υπόλοιπων Μετόχων Διοίκησης.

From: SPACE HELLAS A.E.
Posted At: 13 May 2021 18:59
Conversation: ΓΝΩΣΤΟΠΟΙΗΣΗ ΑΛΛΑΓΗΣ ΣΥΝΘΕΣΗΣ ΔΙΟΙΚΗΤΙΚΟΥ
ΣΥΜΒΟΥΛΙΟΥ
Posted To: DOLAnnouncements2
Subject: ΓΝΩΣΤΟΠΟΙΗΣΗ ΑΛΛΑΓΗΣ ΣΥΝΘΕΣΗΣ ΔΙΟΙΚΗΤΙΚΟΥ
ΣΥΜΒΟΥΛΙΟΥ

Αγ. Παρασκευή, 13 Μαΐου 2021

Ανακοίνωση για την εκλογή νέου ανεξάρτητου μη εκτελεστικού μέλους του διοικητικού συμβουλίου σε αντικατάσταση παραιτηθέντος ανεξάρτητου μη εκτελεστικού μέλους, την ανασυγκρότηση του διοικητικού συμβουλίου σε σώμα, τον ορισμό της ιδιότητας κάθε μέλους ως εκτελεστικού ή μη εκτελεστικού και την εκχώρηση εξουσιών και αρμοδιοτήτων, καθώς και την εκλογή νέου μέλους της επιτροπής ελέγχου σε αντικατάσταση του παραιτηθέντος ανεξάρτητου μη εκτελεστικού μέλους του διοικητικού συμβουλίου και την ανασυγκρότησή της σε σώμα

Η SPACE HELLAS A.E. ανακοινώνει ότι:

Α) Το διοικητικό συμβούλιο της εταιρείας στη συνεδρίασή του στις 13-05-2021 αποφάσισε ομόφωνα τα εξής:

- Εξέλεξε την κ. Άννα Καλλιάνη του Σπυρίδωνα ως νέο ανεξάρτητο μη εκτελεστικό μέλος του διοικητικού συμβουλίου της εταιρείας σε αντικατάσταση του παραιτηθέντος ανεξάρτητου μη εκτελεστικού μέλους κ. Αθανάσιου Πατσούρα του Νικολάου. Η κ. Άννα Καλλιάνη πληροί τις προϋποθέσεις ανεξαρτησίας, όπως ορίζονται στον ν. 4706/2020 και στον ν. 3016/2002, και για την εκλογή της

λήφθηκαν υπόψιν και τα κριτήρια του ν. 4706/2020 και οι κατευθυντήριες γραμμές της πολιτικής καταλληλότητας που εξέδωσε η Επιτροπή Κεφαλαιαγοράς (εγκύκλιος αρ. 60/18-09-2020). Η κ. Άννα Καλλιάνη διαθέτει ακόμα επιτυχημένη παρουσία στον τομέα δραστηριότητάς της και εξειδικευμένες γνώσεις, επάρκεια και δεξιότητες, ενώ η εκλογή της θα ανακοινωθεί από το διοικητικό συμβούλιο της εταιρίας στην αμέσως επόμενη γενική συνέλευση των μετόχων της εταιρείας, που θα συγκληθεί.

- Κατόπιν της ως άνω εκλογή της κ. Άννας Καλλιάνη, την ανασυγκρότηση του διοικητικού συμβουλίου σε σώμα με τον ορισμό της ιδιότητας κάθε μέλους του διοικητικού συμβουλίου ως εκτελεστικού ή μη εκτελεστικού, σύμφωνα με την απόφαση της 34^{ης} τακτικής γενικής συνέλευσης των μετόχων της εταιρείας της 18-06-2020, ως εξής:

1. Σπυρίδων Δημητρίου Μανωλόπουλος, Πρόεδρος του διοικητικού συμβουλίου, εκτελεστικό μέλος Δ.Σ.
2. Θεόδωρος Νικολάου Χατζησταματίου, Αντιπρόεδρος, μη εκτελεστικό μέλος Δ.Σ.
3. Παναγιώτης Χρήστου Μπέλλος, Αντιπρόεδρος, εκτελεστικό μέλος Δ.Σ.
4. Ιωάννης Αναστασίου Μερτζάνης, Διευθύνων Σύμβουλος, εκτελεστικό μέλος Δ.Σ.
5. Ιωάννης Αλεξάνδρου Δουλαβέρης, εκτελεστικό μέλος Δ.Σ.
6. Αναστασία Κωνσταντίνου Παπαρίζου, εκτελεστικό μέλος Δ.Σ.
7. Άννα Σπυρίδωνα Καλλιάνη, ανεξάρτητο μη εκτελεστικό μέλος Δ.Σ.
8. Εμμανουήλ Ιωάννου Χατήρας, ανεξάρτητο μη εκτελεστικό μέλος Δ.Σ. και
9. Θεόδωρος Θεμιστοκλέους Γάκης, ανεξάρτητο μη εκτελεστικό μέλος Δ.Σ.

Η θητεία των μελών του διοικητικού συμβουλίου παραμένει ως έχει, δηλ. εξαετής, που παρατείνεται κατ' εξαίρεση μέχρι τη λήξη της προθεσμίας, εντός της οποίας πρέπει να συνέλθει η αμέσως επόμενη τακτική γενική συνέλευση και μέχρι τη λήψη της σχετικής απόφασης, δηλαδή το αργότερο έως την 10η Σεπτεμβρίου 2026, υπό την επιφύλαξη τυχόν επαναληπτικής ή μετ' αναβολή συνεδρίασης. Για τον ορισμό των ανεξάρτητων μη εκτελεστικών μελών του Διοικητικού Συμβουλίου διακριβώθηκε ότι πληρούνται οι προϋποθέσεις ανεξαρτησίας, όπως ορίζονται στον ν. 4706/2020 και τον ν. 3016/2002.

Το Διοικητικό Συμβούλιο, μετά την ανασυγκρότησή του σε σώμα, εκχώρησε τις αρμοδιότητες και τα δικαιώματα εκπροσώπησης και δέσμευσης της εταιρείας.

- Την εκλογή του κ. Θεόδωρου Χατζησταματίου του Νικολάου, ως νέου μέλους της επιτροπής ελέγχου σε αντικατάσταση του παραιτηθέντος ανεξάρτητου μη εκτελεστικού μέλους του διοικητικού συμβουλίου και κατ' επέκταση παραιτηθέντος και από μέλος της επιτροπής ελέγχου, Αθανάσιου Πατσούρα του

Νικολάου. Για την εκλογή του νέου μέλους ελήφθησαν υπόψιν οι προϋποθέσεις καταλληλότητας του ν. 4449/2017 και της με αρ. πρωτ. 1508/17-7-2020 εγκυκλίου της Επιτροπής Κεφαλαιαγοράς, οι διατάξεις του ν. 4706/2020, καθώς και ότι ο κ. Θεόδωρος Χατζησταματίου διαθέτει επαρκή γνώση στον τομέα δραστηριότητας της εταιρείας, δηλαδή τηλεπικοινωνίες, πληροφορική, ασφάλεια. Σύμφωνα με την ίδια απόφαση, η θητεία της επιτροπής ελέγχου ταυτίζεται με αυτήν του διοικητικού συμβουλίου της εταιρείας.

Β) Κατόπιν της ως άνω εκλογής του κ. Θεόδωρου Χατζησταματίου του Νικολάου, ως νέου μέλους της επιτροπής ελέγχου, η επιτροπή ελέγχου στη συνεδρίασή της στις 13-05-2021, ανασυγκροτήθηκε σε σώμα ως εξής:

- Θεόδωρος Γάκης του Θεμιστοκλέους, Πρόεδρος
- Εμμανουήλ Χατήρας του Ιωάννη, Μέλος
- Θεόδωρος Χατζησταματίου του Νικολάου, Μέλος

[Ακριβές Αντίγραφο Πρακτικού Διοικητικού Συμβουλίου 13.05.2021](#)

From: ΠΕΙΡΑΙΩΣ FINANCIAL HOLDINGS Α.Ε.
Posted At: 13 May 2021 19:04
Conversation: ΑΝΑΚΟΙΝΩΣΗ ΗΜΕΡΟΜΗΝΙΑΣ ΑΠΟΤΕΛΕΣΜΑΤΩΝ 1ου
ΤΡΙΜΗΝΟΥ 2021
Posted To: DOLAnnouncements2
Subject: ΑΝΑΚΟΙΝΩΣΗ ΗΜΕΡΟΜΗΝΙΑΣ ΑΠΟΤΕΛΕΣΜΑΤΩΝ 1ου
ΤΡΙΜΗΝΟΥ 2021

Δείτε την ανακοίνωση.

[Ανακοίνωση](#)

From: ΓΕΚ ΤΕΡΝΑ Α.Ε.
Posted At: 14 May 2021 09:17
Conversation: ΑΓΟΡΑ ΙΔΙΩΝ ΜΕΤΟΧΩΝ
Posted To: DOLAnnouncements2

Subject: ΑΓΟΡΑ ΙΔΙΩΝ ΜΕΤΟΧΩΝ

Η ΓΕΚ ΤΕΡΝΑ Α.Ε., κατ' εφαρμογή του Κανονισμού (ΕΕ) 596/2014 του Ευρωπαϊκού Κοινοβουλίου και του κατ' εξουσιοδότηση Κανονισμού (ΕΕ) 2016/1052 της Επιτροπής, γνωστοποιεί στο Επενδυτικό Κοινό ότι, σύμφωνα με το άρθρο 49 του Ν 4548/2018 όπως τροποποιήθηκε και ισχύει και σε εκτέλεση της από 8/7/2020 απόφασης της Τακτικής Γενικής Συνέλευσης των Μετόχων της Εταιρείας, προέβη την 13/5/2021, μέσω του μέλους του Χ.Α. ΒΕΤΑ ΑΧΕΠΕΥ, σε αγορά 31.050 ιδίων μετοχών με μέση τιμή κτήσης 9,6634 ευρώ ανά μετοχή και συνολική αξία συναλλαγής 300.047,64 ευρώ.

From: ΑΔΜΗΕ ΣΥΜΜΕΤΟΧΩΝ Α.Ε.
Posted At: 14 May 2021 09:37
Conversation: ΑΝΑΚΟΙΝΩΣΗ ΡΥΘΜΙΖΟΜΕΝΗΣ ΠΛΗΡΟΦΟΡΙΑΣ ΤΟΥ Ν.
3556/2007: Γνωστοποίηση συναλλαγών
Posted To: DOLAnnouncements2
Subject: ΑΝΑΚΟΙΝΩΣΗ ΡΥΘΜΙΖΟΜΕΝΗΣ ΠΛΗΡΟΦΟΡΙΑΣ ΤΟΥ Ν.
3556/2007: Γνωστοποίηση συναλλαγών

«ΑΝΩΝΥΜΗ ΕΤΑΙΡΕΙΑ ΑΔΜΗΕ ΣΥΜΜΕΤΟΧΩΝ»

ΑΝΑΚΟΙΝΩΣΗ ΡΥΘΜΙΖΟΜΕΝΗΣ ΠΛΗΡΟΦΟΡΙΑΣ

Γνωστοποίηση Συναλλαγών

Η ΑΝΩΝΥΜΗ ΕΤΑΙΡΕΙΑ ΑΔΜΗΕ ΣΥΜΜΕΤΟΧΩΝ (εφεξής η «Εταιρεία») ανακοινώνει, σύμφωνα με το Ν.3556/2007 και τις διατάξεις του Κανονισμού (ΕΕ) 596/2014 του Ευρωπαϊκού Κοινοβουλίου και του Συμβουλίου, ότι μετά από τις σχετικές γνωστοποιήσεις προς την Εταιρεία στο πλαίσιο της «υποχρέωσης γνωστοποίησης συναλλαγών», ο κ. Ιωάννης Καράμπελας, Διευθύνων Σύμβουλος, πρόβη στις 13.05.2021 σε αγορά 5.000 μετοχών της Εταιρείας, συνολικής αξίας 13.250 ευρώ.

Αθήνα, 14.05.2021

From: PROFILE A.E.B.E.
Posted At: 14 May 2021 10:03
Conversation: ΓΝΩΣΤΟΠΟΙΗΣΗ ΑΓΟΡΑΣ ΙΔΙΩΝ ΜΕΤΟΧΩΝ
Posted To: DOLAnnouncements2

Subject: ΓΝΩΣΤΟΠΟΙΗΣΗ ΑΓΟΡΑΣ ΙΔΙΩΝ ΜΕΤΟΧΩΝ

Η Διοίκηση της Ανώνυμης Εταιρείας με την επωνυμία «PROFILE ΑΝΩΝΥΜΟΣ ΕΜΠΟΡΙΚΗ ΚΑΙ ΒΙΟΜΗΧΑΝΙΚΗ ΕΤΑΙΡΕΙΑ ΠΛΗΡΟΦΟΡΙΚΗΣ» και το διακριτικό τίτλο «PROFILE SYSTEMS & SOFTWARE A.E.» (εφεξής «Εταιρεία»), κατ' εφαρμογή της κείμενης νομοθεσίας και ειδικότερα του άρθρου 49 του ν. 4548/2018 , του Κανονισμού (ΕΕ) 596/2014 του Ευρωπαϊκού Κοινοβουλίου και του Συμβουλίου της 16^{ης} Απριλίου 2014 και του κατ' εξουσιοδότηση Κανονισμού (ΕΕ) 1052/2016 της Ευρωπαϊκής Επιτροπής και στο πλαίσιο της ορθής, έγκυρης και έγκαιρης ενημέρωσης του επενδυτικού κοινού, γνωστοποιεί ότι την 12^η Μαΐου 2021 η Εταιρεία προέβη στην αγορά 2.900 ιδίων μετοχών με μέση τιμή κτήσης 4,8207 Ευρώ ανά μετοχή και συνολική αξία συναλλαγής 13.980,00 Ευρώ και την 13^η Μαΐου 2021 η Εταιρεία προέβη στην αγορά 3.000 ιδίων μετοχών με μέση τιμή κτήσης 4,7433 Ευρώ ανά μετοχή και συνολική αξία συναλλαγής 14.230,00 Ευρώ, σε εκτέλεση της από 07.05.2020 απόφασης της Τακτικής Γενικής Συνέλευσης των μετόχων της Εταιρείας και της από 02.06.2020 σχετικής αποφάσεως του Διοικητικού Συμβουλίου αυτής, καθώς και με την από 16.11.2020 απόφαση του Διοικητικού Συμβουλίου, δυνάμει της οποίας αποφασίσθηκε εκ νέου η επανέναρξη εφαρμογής του προγράμματος αγοράς ιδίων μετοχών.

From: O.T.E. A.E.
Posted At: 14 May 2021 10:07
Conversation: Αγορά ιδίων μετοχών
Posted To: DOLAnnouncements2

Subject: Αγορά ιδίων μετοχών

Δείτε την ανακοίνωση.

[Ανακοίνωση](#)

From: ΕΛΛΗΝΙΚΑ ΧΡΗΜΑΤΙΣΤΗΡΙΑ Α.Ε.
Posted At: 14 May 2021 10:22
Conversation: Συναλλαγές της Eurobank Equities
Posted To: DOLAnnouncements2

Subject: Συναλλαγές της Eurobank Equities

Η Εταιρία Ελληνικά Χρηματιστήρια-Χρηματιστήριο Αθηνών Α.Ε. Συμμετοχών (ATHEX) ανακοινώνει σύμφωνα με τον Ν.3556/2007 και τις διατάξεις του Κανονισμού (ΕΕ) 596/2014 του Ευρωπαϊκού Κοινοβουλίου και του Συμβουλίου ότι η Eurobank Equities Α.Ε.Π.Ε.Υ. την ενημέρωσε ότι πραγματοποίησε τις εξής συναλλαγές:

α/α	Ημερομηνία γνωστοποίησης στην ATHEX	Ημερομηνία συναλλαγής	Είδος συναλ.	Ποσότητα	Χρηματοπιστωτικό μέσο	Συνολική αξία (ευρώ)
1	13.05.2021	12.05.2021	Αγορά	294	Μετοχές ΕΧΑΕ (κο)	1.230,64
2	13.05.2021	12.05.2021	Πώληση	529	Μετοχές ΕΧΑΕ (κο)	2.220,03
3	14.05.2021	13.05.2021	Πώληση	825	Μετοχές ΕΧΑΕ (κο)	3.456,17
4	14.05.2021	13.05.2021	Αγορά	5	ΣΜΕ ΕΧΑΕ	2.045,00
5	14.05.2021	13.05.2021	Πώληση	5	ΣΜΕ ΕΧΑΕ	2.046,00

Η Eurobank Equities Α.Ε.Π.Ε.Υ. πραγματοποίησε τις ανωτέρω συναλλαγές λόγω της ειδικής διαπραγμάτευσης που έχει αναλάβει στην αγορά παραγώγων σε Συμβόλαια Μελλοντικής Εκπλήρωσης (ΣΜΕ) με υποκείμενο τίτλο τη μετοχή της εταιρίας (σύμβολο μετοχής: ΕΧΑΕ).

Η γνωστοποίηση εκ μέρους της Eurobank Equities Α.Ε.Π.Ε.Υ. προς την εταιρεία και ακολούθως από την εταιρία προς τις αρχές της Κεφαλαιαγοράς, γίνεται επειδή ο κ. Κωνσταντίνος Βασιλείου είναι μη εκτελεστικό μέλος του Δ.Σ. της Eurobank Equities Α.Ε.Π.Ε.Υ. ενώ κατέχει ταυτόχρονα τη θέση του Μη Εκτελεστικού Μέλους του Δ.Σ. της ATHEX (υπόχρεο πρόσωπο με βάση το Ν.3340/2005).

From: INTRALOT A.E.
Posted At: 14 May 2021 10:35
Conversation: Η INTRALOT ανακοινώνει την πώληση του μεριδίου της στην
INTRALOT do Brasil
Posted To: DOLAnnouncements2
Subject: Η INTRALOT ανακοινώνει την πώληση του μεριδίου της στην
INTRALOT do Brasil

Δείτε την Ανακοίνωση

[Ανακοίνωση](#)

From: ΜΟΤΟΡ ΟΪΛ Α.Ε.
Posted At: 14 May 2021 10:40
Conversation: Ρυθμιζόμενη Πληροφορία: Αγορές Ιδίων Μετοχών (Απόφαση ΕΓΣ 17/6/2020)
Posted To: DOLAnnouncements2
Subject: Ρυθμιζόμενη Πληροφορία: Αγορές Ιδίων Μετοχών (Απόφαση ΕΓΣ 17/6/2020)

Η ΜΟΤΟΡ ΟΙΛ (ΕΛΛΑΣ) ΔΙΥΛΙΣΤΗΡΙΑ ΚΟΡΙΝΘΟΥ Α.Ε. ανακοινώνει ότι στις 13 Μαΐου 2021 προέβη σε αγορά 6.500 μετοχών της Εταιρείας συνολικής αξίας Ευρώ 86.615,00 (μέση τιμή κτήσης: Ευρώ 13,325 ανά μετοχή).

Ο συνολικός αριθμός ιδίων μετοχών που κατέχει η Εταιρεία (συμπεριλαμβανομένων των μετοχών που αποκτήθηκαν κατά τη διάρκεια του προηγούμενου προγράμματος σύμφωνα με την απόφαση της ΕΓΣ 6 Ιουνίου 2018) ανέρχεται σε 310.331 που αντιστοιχεί σε ποσοστό 0,28% του μετοχικού της κεφαλαίου. Η μέση τιμή κτήσης των ιδίων μετοχών ανέρχεται σε Ευρώ 11,50 ανά μετοχή. Οι αγορές των ιδίων μετοχών της Εταιρείας πραγματοποιούνται μέσω του Μέλους του Χρηματιστηρίου Αθηνών ΠΕΙΡΑΙΩΣ ΑΕΠΕΥ.

Μαρούσι, 14 Μαΐου 2021

Το Διοικητικό Συμβούλιο

From: ΜΟΤΟΡ ΟΪΛ Α.Ε.
Posted At: 14 May 2021 10:42
Conversation: Συναλλαγές της OPTIMA BANK A.E (ρυθμιζόμενη πληροφορία Ν.3556/2007)
Posted To: DOLAnnouncements2
Subject: Συναλλαγές της OPTIMA BANK A.E (ρυθμιζόμενη πληροφορία Ν.3556/2007)

Η ΜΟΤΟΡ ΟΙΛ (ΕΛΛΑΣ) ΔΙΥΛΙΣΤΗΡΙΑ ΚΟΡΙΝΘΟΥ Α.Ε., σύμφωνα με τους Ν. 3556/2007 και 3606/2007, ανακοινώνει ότι η Τράπεζα OPTIMA BANK A.E. την ενημέρωσε ότι πραγματοποίησε τις εξής συναλλαγές:

Ημερομηνία	Συναλλαγή	Ποσότητα	Χρηματοπιστωτικό Μέσο	Αξία (σε ΕΥΡΩ)
13/05/2021	Πώληση	3.127	Μετοχές ΜΟΗ (ΚΟ)	41.831,03
13/05/2021	Αγορά	919	Μετοχές ΜΟΗ (ΚΟ)	12.257,18
13/05/2021	Αγορά	17	ΣΜΕ ΜΟΗ ΙΟΥΝ 2021	22.926,00
13/05/2021	Πώληση	19	ΣΜΕ ΜΟΗ ΙΟΥΝ 2021	25.335,00
13/05/2021	Αγορά	9	Ομόλογο ΜΟΗ (ΜΟΗ Ο1)	9.045,90
13/05/2021	Πώληση	1	Ομόλογο ΜΟΗ (ΜΟΗ Ο1)	1.005,50

Η Τράπεζα OPTIMA BANK A.E. πραγματοποίησε τις ανωτέρω συναλλαγές λόγω της Ειδικής Διαπραγμάτευσης που έχει αναλάβει:

- Επί των Συμβολαίων Μελλοντικής Εκπλήρωσης (ΣΜΕ) με υποκείμενο τίτλο την μετοχή της ΜΟΤΟΡ ΟΙΛ (ΕΛΛΑΣ) ΔΙΥΛΙΣΤΗΡΙΑ ΚΟΡΙΝΘΟΥ Α.Ε. και
- Επί των ομολογιών εκδόσεως ΜΟΤΟΡ ΟΙΛ (ΕΛΛΑΣ) ΔΙΥΛΙΣΤΗΡΙΑ ΚΟΡΙΝΘΟΥ Α.Ε.

Η γνωστοποίηση εκ μέρους της Τράπεζας OPTIMA BANK A.E. προς την Εταιρία και ακολούθως η ανακοίνωση της Εταιρίας προς τις αρχές της Κεφαλαιαγοράς, γίνεται επειδή ο κ. Πέτρος Τζαννετάκης είναι μη εκτελεστικό μέλος του Δ.Σ. της Τράπεζας OPTIMA BANK A.E., ενώ κατέχει τη θέση του εκτελεστικού μέλους του Δ.Σ. της ΜΟΤΟΡ ΟΙΛ (ΕΛΛΑΣ) ΔΙΥΛΙΣΤΗΡΙΑ ΚΟΡΙΝΘΟΥ Α.Ε.

Ο κ. Πέτρος Τζαννετάκης είναι πρόσωπο υπόχρεο να γνωστοποιεί τις χρηματιστηριακές συναλλαγές του με αντικείμενο μετοχές εκδόσεως ΜΟΤΟΡ ΟΙΛ (ΕΛΛΑΣ) ΔΙΥΛΙΣΤΗΡΙΑ ΚΟΡΙΝΘΟΥ Α.Ε. (άρθρο 19 του Κανονισμού ΕΕ 596/2014).

Μαρούσι, 14 Μαΐου 2021

Το Διοικητικό Συμβούλιο

From: ΔΕΗ Α.Ε.
Posted At: 14 May 2021 14:15
Conversation: ΠΡΟΣΚΛΗΣΗ ΣΕ ΕΚΤΑΚΤΗ ΓΕΝΙΚΗ ΣΥΝΕΛΕΥΣΗ ΤΩΝ ΜΕΤΟΧΩΝ
ΤΗΣ ΔΕΗ Α.Ε.
Posted To: DOLAnnouncements2

Subject: ΠΡΟΣΚΛΗΣΗ ΣΕ ΕΚΤΑΚΤΗ ΓΕΝΙΚΗ ΣΥΝΕΛΕΥΣΗ ΤΩΝ ΜΕΤΟΧΩΝ
ΤΗΣ ΔΕΗ Α.Ε.

Δείτε την Πρόσκληση

[ΔΕΗ ΠΡΟΣΚΛΗΣΗ ΕΓΣ 04062021](#)

From: MARFIN INVESTMENT GROUP A.E.
Posted At: 14 May 2021 16:24
Conversation: ΑΝΑΚΟΙΝΩΣΗ - ΟΛΟΚΛΗΡΩΣΗ ΑΝΑΔΙΑΡΘΡΩΣΗΣ ΔΑΝΕΙΣΜΟΥ
Posted To: DOLAnnouncements2

Subject: ΑΝΑΚΟΙΝΩΣΗ - ΟΛΟΚΛΗΡΩΣΗ ΑΝΑΔΙΑΡΘΡΩΣΗΣ ΔΑΝΕΙΣΜΟΥ

Επισυνάπτεται αρχείο σε μορφή pdf.

[ΑΝΑΚΟΙΝΩΣΗ](#)

Ομολογιακά Δάνεια Επιχειρήσεων – Οργανωμένη Αγορά (Μετατρέψιμα)

Πλήθος Εισηγμένων Ομολογιών	Ονομαστική αξία	Τιμή έκδοσης	Σημερινό επιτόκιο	Ημερ. λήξης	Διάρκεια (έτη)	Σημείωση	Τοκομερίδιο		Μον. Διασπ.	Ομόλογα Επιχειρήσεων	Κατωτ Τιμή	Ανωτ Τιμή	Τιμή κλεισ.	Προηγ. Κλείσιμο-ημέρια	Όγκος	Αξία Συναλλαγών	Τελευταία εντολή			λαχ έτους	Μεγ έτους		
							Κοινό	Προτιμησιακό									Τιμή	Αγορ./ Πώλ.	Ημερομηνία				

Σημειώσεις Εταιρικών Ομολόγων

Ο Όγκος Συναλλαγών υπολογίζεται ως (Τεμάχια) * (Ονομαστική Τιμή). Η Αξία Συναλλαγών υπολογίζεται ως (Τεμάχια) * (Ονομαστική Τιμή) * (Τιμή %) + (Δεδουλευμένοι Τόκοι).
 Οι τιμές συναλλαγών των ομολόγων υπολογίζονται ως ποσοστό επι τοις εκατό (%) της ονομαστικής τους τιμής.
 Όλα τα ομόλογα έχουν Ονομαστική Αξία εκπεφρασμένη σε Ευρώ (εκτός εάν σημειώνεται διαφορετικά).

Ομολογιακά Δάνεια Επιχειρήσεων – Οργανωμένη Αγορά (Μη Μετατρέψιμα)

Πλήθος Εισηγμένων Ομολογιών	Ονομαστική αξία	Τιμή έκδοσης	Σημερινό επιτόκιο	Ημερ. λήξης	Διάρκεια (έτη)	Σημείωση	Τοκομερίδιο		Μον. Διασπ.	Ομόλογα Επιχειρήσεων	Δεδ. Τόκς Αποδ./Λήξη		Κατωτ Τιμή	Ανωτ Τιμή	Τιμή κλειστ.	Προηγ. Κλείσιμο-ημ/νία	Όγκος	Αξία Συναλλαγών	Τελευταία εντολή			Μεγ έτους	
							Κοινό	Προτιμησιακό			Τιμή	Αγορ./ Πώλ.							Ημερομηνία	λαχ έτους			
20,529	1,000.00	1,000.00	4.95	26/06/2023	5	---	6	---	1	B&F A.B.E.E. ΕΝΔΥΜΑΤΩΝ (Μη μετατρέψιμο)	19.3875	5.4600	97.5000	97.5000	97.5000	13/05/2021	2,000	1,988.78	97.0000	A	14/05/2021	92.1501	99.4900
90,000	1,000.00	1,000.00	3.00	11/05/2023	5	---	7	---	1	CORAL A.E. (Μη μετατρέψιμο)	0.5833	1.6930	102.2500	102.2500	102.2500	13/05/2021	1,000	1,023.08	102.0000	A	14/05/2021	101.5000	103.5000
120,000	1,000.00	1,000.00	3.95	04/04/2025	7	---	7	---	1	ΓΕΚ ΤΕΡΝΑ Α.Ε. (Μη μετατρέψιμο)	4.6083	2.4020	104.4000	104.5000	104.5000	13/05/2021	7,000	7,343.26	103.1000	A	14/05/2021	103.3350	105.2000
200,000	1,000.00	1,000.00	3.60	12/03/2026	7	---	5	---	1	ΑΕΡΟΠΟΡΙΑ ΑΙΓΑΙΟΥ Α.Ε. (Μη μετατρέψιμο)	6.7000	3.2280	100.4890	100.4900	100.4897	13/05/2021	21,000	21,243.55	99.0000	A	14/05/2021	93.1501	102.0000
200,000	1,000.00	1,000.00	1.90	23/03/2028	7	---	1	---	1	ΜΟΤΟΡ ΟΙΛ ΔΙΥΛΙΣΤΗΡΙΑ ΚΟΡΙΝΘΟΥ ΑΕ (Μη μετατρέψιμο)	2.9556	1.8270	100.4200	100.5000	100.4200	13/05/2021	109,000	109,813.56	100.3000	A	14/05/2021	100.2357	100.6200
200,000	1,000.00	1,000.00	2.10	27/10/2027	7	---	2	---	1	Ο.Π.Α.Π. Α.Ε. (Μη Μετατρέψιμο)	1.2250	1.6920	102.0000	102.3500	102.2914	13/05/2021	228,000	233,503.80	101.5000	A	14/05/2021	99.3000	102.8500
175,000	1,000.00	1,000.00	3.40	26/07/2024	5	---	4	---	1	ΑΤΤΙΚΑ Α.Ε. ΣΥΜΜΕΤΟΧΩΝ (Μη μετατρέψιμο)	10.5778	4.6700	95.0000	95.6000	95.6000	13/05/2021	250,000	240,940.44	95.2000	A	14/05/2021	90.0310	95.6000
39,892,816	1.00	1.00	5.00	04/10/2021	5	---	19	---	1	HOUSEMARKET Α.Ε. (Μη Μετατρέψιμο)	0.0058	1.3850	101.3000	101.3000	101.3000	10/05/2021	5,000	5,094.17	99.0000	A	14/05/2021	101.3000	102.9900
150,000	1,000.00	1,000.00	2.60	22/10/2026	7	---	4	---	1	ΤΕΡΝΑ ΕΝΕΡΓΕΙΑΚΗ Μ.Α.Ε.Χ. (Μη μετατρέψιμο)	1.8778	2.4460	100.2500	100.2600	100.2600	13/05/2021	140,000	140,613.49	100.2600	A	14/05/2021	99.4000	103.0000
320,000	1,000.00	1,000.00	3.40	21/07/2027	7	---	2	---	1	LAMDA DEVELOPMENT Α.Ε. (Μη μετατρέψιμο)	11.0500	3.0970	101.1000	101.4000	101.1333	13/05/2021	18,000	18,402.90	101.1100	A	14/05/2021	99.0100	101.9000
500,000	1,000.00	1,000.00	2.75	03/07/2027	7	---	2	---	1	ΓΕΚ ΤΕΡΝΑ Α.Ε. (Μη μετατρέψιμο)	10.2361	2.8890	98.4000	98.9000	98.9000	13/05/2021	91,000	90,675.51	98.7000	A	14/05/2021	97.8574	99.8765

Σημειώσεις Εταιρικών Ομολόγων

Ο Όγκος Συναλλαγών υπολογίζεται ως (Τεμάχια) * (Ονομαστική Τιμή). Η Αξία Συναλλαγών υπολογίζεται ως (Τεμάχια) * (Ονομαστική Τιμή) * (Τιμή %) + (Δεδουλευμένοι Τόκοι).

Οι τιμές συναλλαγών των ομολόγων υπολογίζονται ως ποσοστό επί τοις εκατό (%) της ονομαστικής τους τιμής.

Όλα τα ομόλογα έχουν Ονομαστική Αξία εκπεφρασμένη σε Ευρώ (εκτός εάν σημειώνεται διαφορετικά).

Ομόλογα Ελληνικού Δημοσίου

Πλήθος Εισηγμ. Ομολογιών	Ονομ. αξία	Σημερινό επιτόκιο	Υπολογισμός Δεδουλευμένων	Ημερ/νία Λήξης [1]	Διάρκεια (έτη)	Σημείωση	Ημερομηνία Πληρ.	Αξία τρέχοντος	Μον. Διαπρ.	Ομόλογα Ελληνικού Δημοσίου	Κατωτ Τιμή	Ανωτ Τιμή	Τιμή κλειστ.	Προηγ. Κλείσιμο-ημ/νία	Όγκος	Αξία Συναλλαγών	Τελευταία εντολή Αγορ./ Πώλ. Ημερομηνία
3,000,000	1,000.00	4.38	Πργμ/Πργμ	01/08/2022	5	---	01/08	4.38	1	ΟΕΔ-ΣΤΘ-010822-05Χ-4,375-1,000	---	---	---	---	---	---	1.0000 A 28/11/2018
4,500,000	1,000.00	1.88	Πργμ/Πργμ	04/02/2035	15	---	04/02	1.88	1	ΟΕΔ-ΣΤΘ-040235-15Χ-1,875-1,000	---	---	---	---	---	---	---
2,500,000	1,000.00	3.45	Πργμ/Πργμ	02/04/2024	5	---	02/04	3.45	1	ΟΕΔ-ΣΤΘ-020424-05Χ-3,450-1,000	---	---	---	---	---	---	---
3,500,000	1,000.00	0.75	Πργμ/Πργμ	18/06/2031	10	---	18/06	0.75	1	ΟΕΔ-ΣΤΘ-180631-10Χ-0,750-1,000	---	---	---	---	---	---	---
4,355,990,324	1.00	3.50	Πργμ/Πργμ	30/01/2023	5	---	01/02 - 31/01	3.50	1	ΟΕΔ-ΣΤΘ-300123-05Χ-3,500-1,00	---	---	---	94.5720 13/07/2018	---	---	1.0000 A 28/11/2018
5,962,747,327	1.00	3.75	Πργμ/Πργμ	30/01/2028	10	---	/02 - 01/02 - 31/	3.75	1	ΟΕΔ-ΣΤΘ-300128-10Χ-3,750-1,00	---	---	---	85.4610 13/07/2018	---	---	1.0000 A 28/11/2018
6,091,218,404	1.00	3.90	Πργμ/Πργμ	30/01/2033	15	---	/02 - 01/02 - 31/	3.90	1	ΟΕΔ-ΣΤΘ-300133-15Χ-3,900-1,00	---	---	---	78.6730 13/07/2018	---	---	1.0000 A 28/11/2018
4,805,399,486	1.00	4.00	Πργμ/Πργμ	30/01/2037	19	---	/02 - 01/02 - 31/	4.00	1	ΟΕΔ-ΣΤΘ-300137-19Χ-4,000-1,00	---	---	---	77.0370 13/07/2018	---	---	1.0000 A 28/11/2018
4,603,713,186	1.00	4.20	Πργμ/Πργμ	30/01/2042	24	---	/02 - 01/02 - 31/	4.20	1	ΟΕΔ-ΣΤΘ-300142-24Χ-4,200-1,00	---	---	---	77.7640 13/07/2018	---	---	1.0000 A 28/11/2018
550,418,123	1.00	4.30	Πργμ/Πργμ	24/02/2023	11	---	24/02	4.30	1	ΟΕΔ-ΣΤΘ-240223-11Χ-2,000-1,00	---	---	---	10.0000 22/06/2015	---	---	10.0000 A 11/07/2019
445,007,576	1.00	4.30	Πργμ/Πργμ	24/02/2024	12	---	24/02	4.30	1	ΟΕΔ-ΣΤΘ-240224-12Χ-2,000-1,00	---	---	---	10.0000 22/06/2015	---	---	---
423,674,226	1.00	4.30	Πργμ/Πργμ	24/02/2025	13	---	24/02	4.30	1	ΟΕΔ-ΣΤΘ-240225-13Χ-2,000-1,00	---	---	---	10.0000 22/06/2015	---	---	---
212,292,153	1.00	4.30	Πργμ/Πργμ	24/02/2026	14	---	24/02	4.30	1	ΟΕΔ-ΣΤΘ-240226-14Χ-2,000-1,00	---	---	---	10.0000 22/06/2015	---	---	---
160,621,352	1.00	4.30	Πργμ/Πργμ	24/02/2027	15	---	24/02	4.30	1	ΟΕΔ-ΣΤΘ-240227-15Χ-2,000-1,00	---	---	---	10.0000 22/06/2015	---	---	---
183,244,055	1.00	4.30	Πργμ/Πργμ	24/02/2028	16	---	24/02	4.30	1	ΟΕΔ-ΣΤΘ-240228-16Χ-2,000-1,00	---	---	---	10.0000 22/06/2015	---	---	---
164,802,894	1.00	4.30	Πργμ/Πργμ	24/02/2029	17	---	24/02	4.30	1	ΟΕΔ-ΣΤΘ-240229-17Χ-2,000-1,00	---	---	---	10.0000 22/06/2015	---	---	---
165,460,943	1.00	4.30	Πργμ/Πργμ	24/02/2030	18	---	24/02	4.30	1	ΟΕΔ-ΣΤΘ-240230-18Χ-2,000-1,00	---	---	---	10.0000 22/06/2015	---	---	---
129,007,241	1.00	4.30	Πργμ/Πργμ	24/02/2031	19	---	24/02	4.30	1	ΟΕΔ-ΣΤΘ-240231-19Χ-2,000-1,00	---	---	---	10.0000 22/06/2015	---	---	---
126,192,683	1.00	4.30	Πργμ/Πργμ	24/02/2032	20	---	24/02	4.30	1	ΟΕΔ-ΣΤΘ-240232-20Χ-2,000-1,00	---	---	---	10.0000 22/06/2015	---	---	---
146,905,168	1.00	4.30	Πργμ/Πργμ	24/02/2033	21	---	24/02	4.30	1	ΟΕΔ-ΣΤΘ-240233-21Χ-2,000-1,00	---	---	---	10.0000 22/06/2015	---	---	---
154,475,606	1.00	4.30	Πργμ/Πργμ	24/02/2034	22	---	24/02	4.30	1	ΟΕΔ-ΣΤΘ-240234-22Χ-2,000-1,00	---	---	---	10.0000 22/06/2015	---	---	---
144,429,441	1.00	4.30	Πργμ/Πργμ	24/02/2035	23	---	24/02	4.30	1	ΟΕΔ-ΣΤΘ-240235-23Χ-2,000-1,00	---	---	---	10.0000 22/06/2015	---	---	---
166,211,676	1.00	4.30	Πργμ/Πργμ	24/02/2036	24	---	24/02	4.30	1	ΟΕΔ-ΣΤΘ-240236-24Χ-2,000-1,00	---	---	---	10.0000 22/06/2015	---	---	---
145,461,669	1.00	4.30	Πργμ/Πργμ	24/02/2037	25	---	24/02	4.30	1	ΟΕΔ-ΣΤΘ-240237-25Χ-2,000-1,00	---	---	---	10.0000 22/06/2015	---	---	---
146,941,087	1.00	4.30	Πργμ/Πργμ	24/02/2038	26	---	24/02	4.30	1	ΟΕΔ-ΣΤΘ-240238-26Χ-2,000-1,00	---	---	---	10.0000 22/06/2015	---	---	---
135,115,612	1.00	4.30	Πργμ/Πργμ	24/02/2039	27	---	24/02	4.30	1	ΟΕΔ-ΣΤΘ-240239-27Χ-2,000-1,00	---	---	---	10.0000 22/06/2015	---	---	---
141,909,637	1.00	4.30	Πργμ/Πργμ	24/02/2040	28	---	24/02	4.30	1	ΟΕΔ-ΣΤΘ-240240-28Χ-2,000-1,00	---	---	---	10.0000 22/06/2015	---	---	---
136,788,720	1.00	4.30	Πργμ/Πργμ	24/02/2041	29	---	24/02	4.30	1	ΟΕΔ-ΣΤΘ-240241-29Χ-2,000-1,00	---	---	---	10.0000 22/06/2015	---	---	---
163,643,410	1.00	4.30	Πργμ/Πργμ	24/02/2042	30	---	24/02	4.30	1	ΟΕΔ-ΣΤΘ-240242-30Χ-2,000-1,00	---	---	---	10.0000 22/06/2015	---	---	---
4,000,000	1,000.00	3.88	Πργμ/Πργμ	12/03/2029	10	---	12/03	3.88	1	ΟΕΔ-ΣΤΘ-120329-10Χ-3,875-1,0000	---	---	---	---	---	100.0000 A 15/10/2019	
3,000,000	1,000.00	0.00	Πργμ/Πργμ	12/02/2026	5	---	12/02	0.00	1	ΟΕΔ-ΣΤΘ-120226-05Χ-0,000-1,000	---	---	---	---	---	---	---
503,753	1,000.00	0.32	FLR Πργμ/360	16/09/2021	2	---	16/03 - 16/09	---	1	ΟΕΔ-ΚΥΜ-160921-02Χ-0,319-1,000	---	---	---	---	---	---	---
3,000,000	1,000.00	3.38	Πργμ/Πργμ	15/02/2025	7	---	15/02	3.38	1	ΟΕΔ-ΣΤΘ-150225-07Χ-3,375-1,000	---	---	---	---	---	---	---
250,250	1,000.00	2.90	Πργμ/Πργμ	20/03/2023	4	---	20/03	2.90	1	ΟΕΔ-ΣΤΘ-200323-04Χ-2,900-1,000	---	---	---	---	---	---	---
964,000	1,000.00	3.25	Πργμ/Πργμ	20/03/2025	6	---	20/03	3.25	1	ΟΕΔ-ΣΤΘ-200325-06Χ-3,250-1,000	---	---	---	---	---	---	---

Σημειώσεις Ομολόγων Ελλ. Δημοσίου

Ο Όγκος Συναλλαγών υπολογίζεται ως (Τεμάχια) * (Ονομαστική Τιμή). Η Αξία Συναλλαγών υπολογίζεται ως (Τεμάχια) * (Ονομαστική Τιμή) * (Τιμή %) + (Δεδουλευμένοι Τόκοι)

Η Αξία του τρέχοντος τοκομεριδίου για τις εκδόσεις Ονομαστικής Αξίας 0,01 ευρώ, αναφέρεται σε Ονομαστική Αξία 100 ευρώ.

FLR (= Floating Interest Rate) Ομόλογο Μεταβλητού Επιτοκίου.

[1] - Η Ημερομηνία Λήξης της τοκοφόρου περιόδου και η Ημερομηνία Πληρωμής του τοκομεριδίου.

Ομόλογα Ελληνικού Δημοσίου

Πλήθος Εισηγμ. Ομολογιών	Ονομ. αξία	Σημερινό επιτόκιο	Υπολογισμός Δεδουλευμένων	Ημερ/νία Λήξης [1]	Διάρκεια (έτη)	Σημείωση	Ημερομηνία Πληρ.	Αξία τρέχοντος	Μον. Διαπρ.	Ομόλογα Ελληνικού Δημοσίου	Κατωτ Τιμή	Ανωτ Τιμή	Τιμή κλεισ.	Προηγ. Κλείσιμο-ημ/νία	Όγκος	Αξία Συναλλαγών	Τελευταία εντολή Αγορ./ Πώλ. Ημερομηνία
2,100,000	1,000.00	3.55	Πργμ/Πργμ	20/03/2026	7	---	20/03	3.55	1	ΟΕΔ-ΣΤΘ-200326-07Χ-3,550-1,000	---	---	---	---	---	---	---
5,500,000	1,000.00	1.50	Πργμ/Πργμ	18/06/2030	10	---	18/06	1.50	1	ΟΕΔ-ΣΤΘ-180630-10Χ-1,500-1,000	---	---	---	---	---	---	---
5,364,250	1,000.00	3.25	Πργμ/Πργμ	20/03/2050	30	---	20/03	3.25	1	ΟΕΔ-ΣΤΘ-200350-30Χ-3,250-1,000	---	---	---	---	---	---	---
2,000,000	1,000.00	2.00	Πργμ/Πργμ	22/04/2027	7	---	22/04	2.00	1	ΟΕΔ-ΣΤΘ-220427-07Χ-2,000-1,000	---	---	---	---	---	---	99.9000 A 22/04/2020
2,500,000	1,000.00	1.88	Πργμ/Πργμ	23/07/2026	7	---	23/07	1.88	1	ΟΕΔ-ΣΤΘ-230726-07Χ-1,875-1,000	---	---	---	---	---	---	---
2,500,000	1,000.00	1.88	Πργμ/Πργμ	24/01/2052	30	---	24/01	1.88	1	ΟΕΔ-ΣΤΘ-240152-30Χ-1,875-1,000	---	---	---	---	---	---	---

Σημειώσεις Ομολόγων Ελλ. Δημοσίου

Ο Όγκος Συναλλαγών υπολογίζεται ως (Τεμάχια) * (Ονομαστική Τιμή). Η Αξία Συναλλαγών υπολογίζεται ως (Τεμάχια) * (Ονομαστική Τιμή) * (Τιμή %) + (Δεδουλευμένοι Τόκοι)

Η Αξία του τρέχοντος τοκομεριδίου για τις εκδόσεις Ονομαστικής Αξίας 0,01 ευρώ, αναφέρεται σε Ονομαστική Αξία 100 ευρώ.

FLR (= Floating Interest Rate) Ομόλογο Μεταβλητού Επιτοκίου.

[1] - Η Ημερομηνία Λήξης της τοκοφόρου περιόδου και η Ημερομηνία Πληρωμής του τοκομεριδίου.

Έντοκα Γραμμάτια & Zero Coupon Ομόλογα Ελληνικού Δημοσίου

Ημερ/νία	Διάρκειας 13 εβδομάδων									Διάρκειας 26 εβδομάδων									Διάρκειας 52 εβδομάδων										
	Ημερ/νία Λήξης	Αρχικό Επιτόκιο	Πλήθος Εισηγμένων	Ονομ/κή αξία	Τιμή έκδοσης	Τελευταία Τιμή	Συναλλαγή Ημερομηνία	Όγκος Συναλλαγών	Σημ.	Ημερ/νία Λήξης	Αρχικό Επιτόκιο	Πλήθος Εισηγμένων	Ονομ/κή αξία	Τιμή έκδοσης	Τελευταία Τιμή	Συναλλαγή Ημερομηνία	Όγκος Συναλλαγών	Σημ.	Ημερ/νία Λήξης	Αρχικό Επιτόκιο	Πλήθος Εισηγμένων	Ονομ/κή αξία	Τιμή έκδοσης	Τελευταία Τιμή	Συναλλαγή Ημερομηνία	Όγκος Συναλλαγών	Σημ.		
12/06/2020	---	---	---	---	---	---	---	---	---	---	---	---	---	---	---	---	---	---	---	---	11/06/2021	0.25	1,600,000	1,000.00	997.49	---	---	---	---
11/09/2020	---	---	---	---	---	---	---	---	---	---	---	---	---	---	---	---	---	---	---	10/09/2021	0.00	1,000,000	1,000.00	1,000.00	---	---	---	---	
11/12/2020	---	---	---	---	---	---	---	---	---	---	---	---	---	---	---	---	---	---	---	10/12/2021	-0.26	1,000,000	1,000.00	1,002.60	---	---	---	---	
12/03/2021	---	---	---	---	---	---	---	---	---	---	---	---	---	---	---	---	---	---	---	11/03/2022	-0.22	1,000,000	1,000.00	1,002.24	---	---	---	---	

Ημερήσιο Δελτίο Τιμών

Έτος: 142 Αύξων Αριθμός Συνεδρίασης: 87

Ενότητα 5: Ομόλογα Ελληνικού Δημοσίου Διαπραγματεύσιμα με τη Μέθοδο Εκφώνησης - Αντιφώνησης

Παρασκευή, 14 Μαΐου, 2021

Ομόλογα σε Κυκλοφορία	Νόμισμα / Ελάχιστη διαπραγ.	Ημερομηνία Πληρ.	Αξία τρέχοντος τοκομεριδίου	Σημείωση	Τοκομερίδιο	Μονάδα διαπίσης	Ημερ/νία Έκδοσης	Διάρκεια (έτη)	Σημερινό επιτόκιο	Υ.Δ.Τ σε	Ομόλογα	Τελευταία τιμή προηγ.	Τελευτ. Τιμή	Εκφ. τοις μετρητοίς (€) Αγορ. / Πώλ Ημερομηνία	Συναλλαγές σε τμχ	Ελάχιστο ζωής	Μέγιστο ζωής		
0	GBP / 10	01/12	0.25	---	64	1	01/12/1928	100	2.5	360	Ε.Κ.Τ.Ε.	---	---	---	---	---	---		
103,746	GBP / 10	01/12	0.25	---	62	1	01/12/1930	98	2.5	360	Ε.Κ.Τ.Ε. σειρά	2.27	05/02/1996	2.27	Π	05/02/1996	---	2.27	2.27

Νομικών Προσώπων και Εταιρειών σε Συνάλλαγμα και Ευρο**Σημειώσεις Ομολόγων Ελλ. Δημοσίου**

Υ.Δ.Τ: Υπολογισμός Δεδουλευμένων Τόκων.

FLR (= Floating Interest Rate) Ομόλογο Μεταβλητού Επιτοκίου.

Η ελάχιστη διαπραγματεύσιμη Ονομαστική Αξία για όλους τους Άυλους Τίτλους του Δημοσίου είναι τα 100 Ευρώ.

(μψφρ-0)

Πίνακας Μελών Χρηματιστηρίου Αθηνών και Μελών ΕΤ.ΕΚ.

Επωνυμία	Διεύθυνση	Τηλέφωνο	Φαξ	Αγορά Μετοχών			Αγορά Παραγώγων		Μέλη ΕΤ.ΕΚ.	
				Μέλος Αγοράς	Μέλος εξ Αποστάσεως	Ειδικός Διαπρήτης	Διαπρήτης	Ειδικός Διαπρήτης	Γενικό Εκκαθ/στικό	Άμεσο Εκκαθ/στικό
AEONIC SECURITIES C.I.F. P.L.C.				a	a					
ΛΑΪΟΥ 6, ΓΡ. 301B, ANNA COURT ,		35725337600								
ARGUS STOCKBROKERS LTD				a	a		a			
25 ΛΕΩΦΟΡΟΣ ΔΗΜΟΣΘΕΝΗ ΣΕΒΕΡΗ 25 ,		0035722717000								
ATLANTIC SECURITIES LTD				a	a					
ΠΡΟΔΡΟΜΟΥ 37 37,		0035722445400								
ΑΧΟΝ ΧΡΗΜΑΤΙΣΤΗΡΙΑΚΗ Α.Ε.Π.Ε.Υ.				a			a			
ΣΤΑΔΙΟΥ 48 48, ΑΘΗΝΑ		2103363800								
ΒΕΤΑ ΧΡΗΜΑΤΙΣΤΗΡΙΑΚΗ Α.Ε.Π.Ε.Υ.				a		a	a			a
Λ.ΑΛΕΞΑΝΔΡΑΣ 29 29 , ΑΘΗΝΑ		2106478930								
BNP PARIBAS SECURITIES SERVICES									a	
ΛΑΜΨΑΚΟΥ 2 2, ΑΘΗΝΑ		2107468500								
BOFA SECURITIES EUROPE SA				a	a					
112 AVENUE KL?BER 75116 ,		+33 153655555								
CAPITAL ΑΧΕΠΕΥ				a			a			
ΜΗΤΡΟΠΟΛΕΩΣ 58 58, ΑΘΗΝΑ		2103369700								
CFS ΧΡΗΜΑΤΙΣΤΗΡΙΑΚΗ Α.Ε.Π.Ε.Υ.				a						
ΠΑΠΑΡΡΗΓΟΠΟΥΛΟΥ 3 3, ΑΘΗΝΑ		2103360800								
CITIGROUP GLOBAL MARKETS EUROPE AG				a	a					
REUTERWEG 16 FRANKFURT 16,		+49 691366-0								
CITIGROUP GLOBAL MARKETS LIMITED				a						
33 CANADA SQUARE -CANARY WHARF 1,		+44 02079864000								
CREDIT SUISSE SECURITIES (EUROPE) LIMITED				a						
ONE CABOT SQUARE 1 , LONDON		+44 2078888888								
CREDIT SUISSE SECURITIES SOCIEDAD DE VALORES SA				a	a					
CALLE AYALA 42, 3A PLANTA-B MADRID ,		+34917916000								
DEUTSCHE BANK AG					a					
GREAT WINCHESTER STREET 1 , LONDON		+44 20 754 54209	00441133361437							
EUROBANK EQUITIES Α.Ε.Π.Ε.Υ.				a		a	a	a		a
ΦΙΛΕΛΛΗΝΩΝ 10 & ΞΕΝΟΦΩΝΤΟΣ 13 , ΑΘΗΝΑ		2103720425								
EUROCORP Α.Ε.Π.Ε.Υ.				a			a			a
ΠΛ.ΦΙΛΙΚΗΣ ΕΤΑΙΡΕΙΑΣ 14 14, ΑΘΗΝΑ		2107263600								
EUROTRUST ΧΡΗΜΑΤΙΣΤΗΡΙΑΚΗ Α.Ε.Π.Ε.Υ.				a						
ΣΕΒΑΣΤΟΥΠΟΛΕΩΣ 113 113, ΑΘΗΝΑ		2103363100								
EUROXX ΧΡΗΜΑΤΙΣΤΗΡΙΑΚΗ Α.Ε.Π.Ε.Υ.				a		a	a	a		a
ΠΑΛΑΙΟΛΟΓΟΥ 7, ΧΑΛΑΝΔΡΙ		+30 2106879400	210-6879401							
ΠΑΛΑΙΟΛΟΓΟΥ 7, ΧΑΛΑΝΔΡΙ		(210)-6879400	(210)-6879401							
GLOBAL CAPITAL SECURITIES & FINANCIAL SERVICES LTD				a	a					
Λ.ΑΡΧΙΕΠΙΣΚΟΠΟΥ ΜΑΚΑΡΙΟΥ Γ50 50,		0035722710710								
HSBC CONTINENTAL EUROPE									a	
Λ.ΜΕΣΟΓΕΙΩΝ 109-111 109-111,		2106960000								
INDEX ΧΡΗΜΑΤΙΣΤΗΡΙΑΚΗ Α.Ε.Π.Ε.Υ.				a						
ΔΡΑΓΑΤΣΑΝΙΟΥ 6 6, ΑΘΗΝΑ		2103213920								
LAIKI FINANCIAL SERVICES LTD					a					
ΛΕΩΦ. ΒΥΡΩΝΟΣ 26, ΛΕΥΚΩΣΙΑ ΚΥΠΡΟΥ		357 22367367	357 22718567							
MEGA EQUITY SECURITIES & FINANCIAL SERVICES PUBLIC LTD				a	a		a			
ΛΕΩΦ.ΓΡΙΒΑ ΔΙΓΕΝΗ 42-44 42-44,		0035722711711								
MERIT ΧΡΗΜΑΤΙΣΤΗΡΙΑΚΗ Α.Ε.Π.Ε.Υ.				a		a	a			a
ΣΟΦΟΚΛΕΟΥΣ 5 5, ΑΘΗΝΑ		2103671880								
MERRILL LYNCH INTERNATIONAL				a						
2 KING EDWARD STREET 2 , LONDON		+44 20276281000								
NUNTIUS ΧΡΗΜΑΤΙΣΤΗΡΙΑΚΗ Α.Ε.Π.Ε.Υ.				a						
ΔΡΑΓΑΤΣΑΝΙΟΥ 6 6, ΑΘΗΝΑ		2103350599								
ONE PLUS CAPITAL LIMITED				a	a					
75 PRODROMOU AVENUE NICOSIA 1307 ,		35722873760								
PROCHOICE CHRIMATISTIRIAKI LTD				a	a					
ΛΕΩΦ.ΣΠΥΡΟΥ ΚΥΠΡΙΑΝΟΥ 57, ΑΚΙΝΗΤΑ Φ 57,		035724661192								
SHARELINK SECURITIES & FINANCIAL SERVICES LTD				a	a		a			
HOUSE-ΘΕΟΤΟΚΗ 6 ΜΕΓΑΡΟ ΕΛΛΗΝΑ 6 ,		+357 22554200								
SOCIETE GENERALE S.A.				a	a		a			
17 COURS VALMY, CEDEX ,		+157290504								
SOLIDUS SECURITIES Α.Ε.Π.Ε.Υ.				a			a			a
ΛΟΥΙΖΗΣ ΠΙΑΝΚΟΥΡ 64 64, ΑΘΗΝΑ		2106900600								

Πίνακας Μελών Χρηματιστηρίου Αθηνών και Μελών ΕΤ.ΕΚ.

Επωνυμία			Αγορά Μετοχών			Αγορά Παραγώγων		Μέλη ΕΤ.ΕΚ.	
Διεύθυνση	Τηλέφωνο	Φαξ	Μέλος Αγοράς	Μέλος εξ Αποστάσεως	Ειδικός Διαπρήτης	Διαπρήτης	Ειδικός Διαπρήτης	Γενικό Εκκαθ/στικό	Άμεσο Εκκαθ/στικό
THE CYPRUS INVESTMENT & SECURITIES CORPORATION LTD			a	a					
ΛΕΩΦ. ΚΥΡΗΝΕΙΑΣ 154,	0035722121700								
UBS EUROPE SE			a	a					
OPERNTURM, BOCKENHEIMER LANDSTRASSE 2-4 ,	496921790								
UBS LIMITED				a					
FINSBURY AVENUE 1 , LONDON	+44 2075687135								
Α. ΣΑΡΡΗΣ ΧΡΗΜΑΤΙΣΤΗΡΙΑΚΗ Α.Ε.Π.Ε.Υ.			a						
ΔΡΑΓΑΤΣΑΝΙΟΥ 6 6, ΑΘΗΝΑ	2103367700								
ΑΛΦΑ FINANCE ΔΕΠΕΥ			a		a	a	a		a
ΜΕΡΛΙΝ 5 5, ΑΘΗΝΑ	2103677400								
ΑΛΦΑ ΤΡΑΠΕΖΑ ΑΝΩΝΥΜΗ ΕΤΑΙΡΙΑ								a	
ΣΤΑΔΙΟΥ 40 , ΑΘΗΝΑ	2103260000								
Γ. Α. ΠΕΡΒΑΝΑΣ ΧΡΗΜΑΤΙΣΤΗΡΙΑΚΗ Α.Ε.Π.Ε.Υ			a						
ΣΟΦΟΚΛΕΟΥΣ 7-9 7-9, ΑΘΗΝΑ	2103727200								
ΔΥΝΑΜΙΚΗ ΧΡΗΜΑΤΙΣΤΗΡΙΑΚΗ Α.Ε.Π.Ε.Υ			a			a			a
ΤΡΑΛΛΕΩΝ 2 & Λ.ΣΥΓΓΡΟΥ 223 , ΝΕΑ ΣΜΥΡΝΗ	2103677700								
ΕΘΝΙΚΗ ΤΡΑΠΕΖΑ ΤΗΣ ΕΛΛΑΔΟΣ Α.Ε.			a		a	a		a	
ΑΙΟΛΟΥ 86, ΑΘΗΝΑ	(210)-3341000	(210)-3228187							
ΑΚΑΔΗΜΙΑΣ 68, ΑΘΗΝΑ	(210)-3328817	(210)-3328678							
ΕΘΝΙΚΗ ΧΡΗΜΑΤΙΣΤΗΡΙΑΚΗ Α.Ε.Π.Ε.Υ.			a		a	a	a		
ΛΕΩΦ. ΚΗΦΙΣΙΑΣ 66 (ΚΤΗΡΙΟ Α) 66, ΜΑΡΟΥΣΙ	2103328784								
ΕΛΛΗΝΙΚΗ ΤΡΑΠΕΖΑ (ΕΠΕΝΔΥΣΕΙΣ) ΛΤΔ				a					
ΛΕΩΦ.ΚΥΡΙΑΚΟΥ ΜΑΤΣΗ 31 - ΤΘ 24747 , ΛΕΥΚΩΣΙΑ ΚΥΠΡΟΥ	+357 22500100	357 22500110							
ΕΛΛΗΝΟΑΜΕΡΙΚΑΝΙΚΗ ΧΡΗΜΑΤΙΣΤΗΡΙΑΚΗ ΔΕΠΕΥ			a		a	a			a
ΑΝΔΡΕΑ ΠΑΠΑΝΔΡΕΟΥ 27 27, ΜΑΡΟΥΣΙ	2103311100								
Ι. Χ. ΜΑΥΡΙΚΗΣ ΧΡΗΜΑΤΙΣΤΗΡΙΑΚΗ Α.Ε.Π.Ε.Υ			a						
ΣΟΦΟΚΛΕΟΥΣ 5 5, ΑΘΗΝΑ	2103216730								
ΚΑΠΠΑ ΧΡΗΜΑΤΙΣΤΗΡΙΑΚΗ Α.Ε.Π.Ε.Υ.			a			a			
ΒΑΛΛΩΡΙΤΟΥ 15 15, ΑΘΗΝΑ	2103678600								
ΚΑΡΑΜΑΝΩΦ ΧΡΗΜΑΤΙΣΤΗΡΙΑΚΗ Α.Ε.Π.Ε.Υ.			a						
ΠΛ.ΑΓ.ΘΕΟΔΩΡΩΝ 2 2, ΑΘΗΝΑ	2103212947								
ΚΥΚΛΟΣ ΧΡΗΜΑΤΙΣΤΗΡΙΑΚΗ Α.Ε.Π.Ε.Υ.			a			a			
ΠΑΝΕΠΙΣΤΗΜΙΟΥ 39 39, ΑΘΗΝΑ	2103364300								
ΛΕΩΝ ΔΕΠΟΛΑΣ ΧΡΗΜΑΤΙΣΤΗΡΙΑΚΗ Α.Ε.Π.Ε.Υ.			a		a	a			
ΧΡΗΣΤΟΥ ΛΑΔΑ 1 1, ΑΘΗΝΑ	2103213276 -28								
Ν. ΧΡΥΣΟΧΟΙΔΗΣ ΧΡΗΜΑΤΙΣΤΗΡΙΑΚΗ Α.Ε.Π.Ε.Υ			a			a			a
ΣΟΦΟΚΛΕΟΥΣ 7-9 7-9, ΑΘΗΝΑ	2103213913								
ΠΑΝΤΕΛΑΚΗΣ ΧΡΗΜΑΤΙΣΤΗΡΙΑΚΗ Α.Ε.Π.Ε.Υ			a		a	a	a		
ΕΘΝΙΚΗΣ ΑΝΤΙΣΤΑΣΕΩΣ 57, ΚΤΙΡΙΟ Β 57, ΧΑΛΑΝΔΡΙ	2106965000								
ΠΕΙΡΑΙΩΣ Α.Ε.Π.Ε.Υ.			a		a	a	a		a
ΣΤΑΔΙΟΥ 10 10, ΑΘΗΝΑ	2103354100								
ΠΗΓΑΣΟΣ ΧΡΗΜΑΤΙΣΤΗΡΙΑΚΗ Α.Ε.Π.Ε.Υ.			a			a			
ΒΑΛΛΩΡΙΤΟΥ 17 & ΑΜΕΡΙΚΗΣ 17 , ΑΘΗΝΑ	2103670700								
ΣΤ. ΕΜ. ΛΑΥΡΕΝΤΑΚΗΣ ΧΡΗΜΑΤΙΣΤΗΡΙΑΚΗ Α.Ε.Π.Ε.Υ.			a			a			
ΣΟΦΟΚΛΕΟΥΣ 7-9 7-9, ΑΘΗΝΑ	2103213336								
ΤΡΑΠΕΖΑ EUROBANK ΑΕ								a	
ΟΘΩΝΟΣ 8 , ΑΘΗΝΑ	2103337000								
ΤΡΑΠΕΖΑ ΟΡΤΙΜΑ BANK Α.Ε.			a		a	a	a	a	
ΑΙΓΙΑΛΕΙΑΣ 32 & ΠΑΡΑΔΕΙΣΟΥ 32 , ΜΑΡΟΥΣΙ	2108173111								
ΤΡΑΠΕΖΑ ΠΕΙΡΑΙΩΣ ΑΝΩΝΥΜΟΣ ΕΤΑΙΡΕΙΑ			a			a		a	
ΑΜΕΡΙΚΗΣ 4 , ΑΘΗΝΑ	2103335000								

Πίνακας Μετοχών Υπό Ειδική Διαπραγμάτευση

Χρέογραφο	Κατηγορία Διαπραγμάτευσης
Ειδικός Διαπραγματευτής	Εναρξη Ειδικής Διαπραγμάτευσης
ΣΠΥΡΟΥ ΑΓΡ. ΟΙΚ. (ΚΟ)	Επιτήρηση
EUROBANK EQUITIES Α.Ε.Π.Ε.Υ.	02/09/2019
MLS ΠΛΗΡΟΦΟΡΙΚΗ (ΚΟ)	Κατάσταση σε Αναστολή
ΠΕΙΡΑΙΩΣ Α.Ε.Π.Ε.Υ.	01/08/2019
ALPHA ETF FTSE Athens Large Cap	Διαπραγματεύσιμα Αμοιβαία Κεφάλαια (Δ.Α.Κ.)
ΑΛΦΑ FINANCE ΑΕΠΕΥ	02/01/1900
ΕΘΝΙΚΗ ΧΡΗΜΑΤΙΣΤΗΡΙΑΚΗ Α.Ε.Π.Ε.Υ.	02/01/1900
A.S. COMPANY (ΚΟ)	Κύρια Αγορά
EUROBANK EQUITIES Α.Ε.Π.Ε.Υ.	01/04/2019
ALPHA ΥΠΗΡΕΣΙΩΝ ΣΥΜΜ (ΚΟ)	Κύρια Αγορά
EUROBANK EQUITIES Α.Ε.Π.Ε.Υ.	22/10/2006
MERIT ΧΡΗΜΑΤΙΣΤΗΡΙΑΚΗ Α.Ε.Π.Ε.Υ.	03/09/2012
ΑΛΦΑ FINANCE ΑΕΠΕΥ	29/02/2016
ΕΘΝΙΚΗ ΧΡΗΜΑΤΙΣΤΗΡΙΑΚΗ Α.Ε.Π.Ε.Υ.	02/01/1900
ΕΛΛΗΝΟΑΜΕΡΙΚΑΝΙΚΗ ΧΡΗΜΑΤΙΣΤΗΡΙΑΚΗ ΑΕΠΕΥ	25/07/2014
ΛΕΩΝ ΔΕΠΟΛΑΣ ΧΡΗΜΑΤΙΣΤΗΡΙΑΚΗ Α.Ε.Π.Ε.Υ.	04/01/2016
ΠΕΙΡΑΙΩΣ Α.Ε.Π.Ε.Υ.	28/05/2009
ΑΤΤΙΣΑ ΣΥΜΜΕΤΟΧΩΝ (ΚΟ)	Κύρια Αγορά
ΕΛΛΗΝΟΑΜΕΡΙΚΑΝΙΚΗ ΧΡΗΜΑΤΙΣΤΗΡΙΑΚΗ ΑΕΠΕΥ	28/12/2017
ΑΤΤΙΣΑ BANK Α.Τ.Ε. (ΚΟ)	Κύρια Αγορά
EUROBANK EQUITIES Α.Ε.Π.Ε.Υ.	11/11/2019
EUROXX ΧΡΗΜΑΤΙΣΤΗΡΙΑΚΗ Α.Ε.Π.Ε.Υ.	22/01/2016
ΠΕΙΡΑΙΩΣ Α.Ε.Π.Ε.Υ.	20/09/2017
AUTOHELLAS (ΚΟ)	Κύρια Αγορά
EUROXX ΧΡΗΜΑΤΙΣΤΗΡΙΑΚΗ Α.Ε.Π.Ε.Υ.	02/07/2018
ΑΛΦΑ FINANCE ΑΕΠΕΥ	01/07/2019
AVE (ΚΟ)	Κύρια Αγορά
EUROXX ΧΡΗΜΑΤΙΣΤΗΡΙΑΚΗ Α.Ε.Π.Ε.Υ.	05/06/2020
BRIQ PROPERTIES (ΚΟ)	Κύρια Αγορά
EUROBANK EQUITIES Α.Ε.Π.Ε.Υ.	09/09/2019
ΛΕΩΝ ΔΕΠΟΛΑΣ ΧΡΗΜΑΤΙΣΤΗΡΙΑΚΗ Α.Ε.Π.Ε.Υ.	22/02/2021
BYTE COMPUTER (ΚΟ)	Κύρια Αγορά
MERIT ΧΡΗΜΑΤΙΣΤΗΡΙΑΚΗ Α.Ε.Π.Ε.Υ.	04/08/2008
CENERGY HOLDINGS (ΚΑ)	Κύρια Αγορά
EUROBANK EQUITIES Α.Ε.Π.Ε.Υ.	02/01/2016
ΑΛΦΑ FINANCE ΑΕΠΕΥ	02/01/2016
CNL CAPITAL (ΚΟ)	Κύρια Αγορά
MERIT ΧΡΗΜΑΤΙΣΤΗΡΙΑΚΗ Α.Ε.Π.Ε.Υ.	01/10/2018
COCA-COLA HBC AG (ΚΟ)	Κύρια Αγορά
ΒΕΤΑ ΧΡΗΜΑΤΙΣΤΗΡΙΑΚΗ Α.Ε.Π.Ε.Υ.	08/03/2021
ΕΘΝΙΚΗ ΧΡΗΜΑΤΙΣΤΗΡΙΑΚΗ Α.Ε.Π.Ε.Υ.	02/01/1900
ΠΕΙΡΑΙΩΣ Α.Ε.Π.Ε.Υ.	04/05/2015
EUROBANK HOLDINGS (ΚΟ)	Κύρια Αγορά
EUROBANK EQUITIES Α.Ε.Π.Ε.Υ.	01/06/2012
MERIT ΧΡΗΜΑΤΙΣΤΗΡΙΑΚΗ Α.Ε.Π.Ε.Υ.	06/11/2017
ΑΛΦΑ FINANCE ΑΕΠΕΥ	09/01/2006
ΕΘΝΙΚΗ ΧΡΗΜΑΤΙΣΤΗΡΙΑΚΗ Α.Ε.Π.Ε.Υ.	02/01/1900
ΕΛΛΗΝΟΑΜΕΡΙΚΑΝΙΚΗ ΧΡΗΜΑΤΙΣΤΗΡΙΑΚΗ ΑΕΠΕΥ	25/07/2014
ΛΕΩΝ ΔΕΠΟΛΑΣ ΧΡΗΜΑΤΙΣΤΗΡΙΑΚΗ Α.Ε.Π.Ε.Υ.	30/11/2018
ΠΕΙΡΑΙΩΣ Α.Ε.Π.Ε.Υ.	28/09/2009
FOURLIS ΣΥΜΜΕΤΟΧΩΝ (ΚΟ)	Κύρια Αγορά
EUROBANK EQUITIES Α.Ε.Π.Ε.Υ.	01/12/2016
ΠΕΙΡΑΙΩΣ Α.Ε.Π.Ε.Υ.	06/03/2017
INTERCONTINENTAL (ΚΟ)	Κύρια Αγορά
ΛΕΩΝ ΔΕΠΟΛΑΣ ΧΡΗΜΑΤΙΣΤΗΡΙΑΚΗ Α.Ε.Π.Ε.Υ.	03/06/2019
INTRACOM HOLDINGS (ΚΟ)	Κύρια Αγορά
ΛΕΩΝ ΔΕΠΟΛΑΣ ΧΡΗΜΑΤΙΣΤΗΡΙΑΚΗ Α.Ε.Π.Ε.Υ.	08/10/2018
JUMBO (ΚΟ)	Κύρια Αγορά
ΒΕΤΑ ΧΡΗΜΑΤΙΣΤΗΡΙΑΚΗ Α.Ε.Π.Ε.Υ.	01/02/2021
EUROBANK EQUITIES Α.Ε.Π.Ε.Υ.	25/05/2020
MERIT ΧΡΗΜΑΤΙΣΤΗΡΙΑΚΗ Α.Ε.Π.Ε.Υ.	06/11/2017
ΠΕΙΡΑΙΩΣ Α.Ε.Π.Ε.Υ.	06/03/2017
LAMDA DEVELOPMENT (ΚΟ)	Κύρια Αγορά
EUROBANK EQUITIES Α.Ε.Π.Ε.Υ.	08/12/2014
ΠΑΝΤΕΛΑΚΗΣ ΧΡΗΜΑΤΙΣΤΗΡΙΑΚΗ Α.Ε.Π.Ε.Υ.	06/11/2017
ΠΕΙΡΑΙΩΣ Α.Ε.Π.Ε.Υ.	29/06/2017
MARFIN INVESTMENT GROUP (ΚΟ)	Κύρια Αγορά
EUROBANK EQUITIES Α.Ε.Π.Ε.Υ.	23/03/2015
ΠΕΙΡΑΙΩΣ Α.Ε.Π.Ε.Υ.	02/02/2009

Πίνακας Μετοχών Υπό Ειδική Διαπραγμάτευση

Χρεόγραφο	Κατηγορία Διαπραγμάτευσης
Ειδικός Διαπραγματευτής	Εναρξη Ειδικής Διαπραγμάτευσης
PROFILE (ΚΟ)	Κύρια Αγορά
ΠΑΝΤΕΛΑΚΗΣ ΧΡΗΜΑΤΙΣΤΗΡΙΑΚΗ Α.Ε.Π.Ε.Υ.	01/07/2019
QUEST ΣΥΜΜΕΤΟΧΩΝ (ΚΟ)	Κύρια Αγορά
ΒΕΤΑ ΧΡΗΜΑΤΙΣΤΗΡΙΑΚΗ Α.Ε.Π.Ε.Υ.	26/03/2018
EUROBANK EQUITIES Α.Ε.Π.Ε.Υ.	28/01/2019
TITAN CEMENT (ΚΑ)	Κύρια Αγορά
ΒΕΤΑ ΧΡΗΜΑΤΙΣΤΗΡΙΑΚΗ Α.Ε.Π.Ε.Υ.	01/02/2021
EUROBANK EQUITIES Α.Ε.Π.Ε.Υ.	06/11/2019
ΠΕΙΡΑΙΩΣ Α.Ε.Π.Ε.Υ.	18/01/2021
UNIBIOS (ΚΟ)	Κύρια Αγορά
ΛΕΩΝ ΔΕΠΟΛΑΣ ΧΡΗΜΑΤΙΣΤΗΡΙΑΚΗ Α.Ε.Π.Ε.Υ.	01/02/2021
VIOHALCO SA/NV (ΚΑ)	Κύρια Αγορά
EUROBANK EQUITIES Α.Ε.Π.Ε.Υ.	04/03/2014
MERIT ΧΡΗΜΑΤΙΣΤΗΡΙΑΚΗ Α.Ε.Π.Ε.Υ.	17/03/2014
ΑΛΦΑ FINANCE ΑΕΠΕΥ	11/03/2008
ΑΒΑΞ Α.Ε. (ΚΟ)	Κύρια Αγορά
EUROBANK EQUITIES Α.Ε.Π.Ε.Υ.	14/12/2015
ΠΕΙΡΑΙΩΣ Α.Ε.Π.Ε.Υ.	01/02/2021
ΑΔΜΗΕ ΣΥΜΜΕΤΟΧΩΝ Α.Ε. (ΚΟ)	Κύρια Αγορά
ΕΛΛΗΝΟΑΜΕΡΙΚΑΝΙΚΗ ΧΡΗΜΑΤΙΣΤΗΡΙΑΚΗ ΑΕΠΕΥ	09/03/2020
ΠΕΙΡΑΙΩΣ Α.Ε.Π.Ε.Υ.	29/06/2017
ΑΕΡΟΠΟΡΙΑ ΑΙΓΑΙΟΥ (ΚΟ)	Κύρια Αγορά
EUROBANK EQUITIES Α.Ε.Π.Ε.Υ.	22/09/2020
ΑΝΔΡΟΜΕΔΑ ΑΕΕΧ (ΚΟ)	Κύρια Αγορά
ΒΕΤΑ ΧΡΗΜΑΤΙΣΤΗΡΙΑΚΗ Α.Ε.Π.Ε.Υ.	15/02/2021
ΓΕΚ ΤΕΡΝΑ (ΚΟ)	Κύρια Αγορά
ΒΕΤΑ ΧΡΗΜΑΤΙΣΤΗΡΙΑΚΗ Α.Ε.Π.Ε.Υ.	08/03/2021
ΠΕΙΡΑΙΩΣ Α.Ε.Π.Ε.Υ.	29/08/2019
ΔΕΗ (ΚΟ)	Κύρια Αγορά
ΒΕΤΑ ΧΡΗΜΑΤΙΣΤΗΡΙΑΚΗ Α.Ε.Π.Ε.Υ.	01/02/2021
EUROBANK EQUITIES Α.Ε.Π.Ε.Υ.	22/10/2006
MERIT ΧΡΗΜΑΤΙΣΤΗΡΙΑΚΗ Α.Ε.Π.Ε.Υ.	06/11/2017
ΑΛΦΑ FINANCE ΑΕΠΕΥ	09/01/2006
ΕΘΝΙΚΗ ΧΡΗΜΑΤΙΣΤΗΡΙΑΚΗ Α.Ε.Π.Ε.Υ.	02/01/1900
ΕΛΛΗΝΟΑΜΕΡΙΚΑΝΙΚΗ ΧΡΗΜΑΤΙΣΤΗΡΙΑΚΗ ΑΕΠΕΥ	01/09/2014
ΠΕΙΡΑΙΩΣ Α.Ε.Π.Ε.Υ.	28/09/2009
ΕΘΝΙΚΗ ΤΡΑΠΕΖΑ (ΚΟ)	Κύρια Αγορά
ΒΕΤΑ ΧΡΗΜΑΤΙΣΤΗΡΙΑΚΗ Α.Ε.Π.Ε.Υ.	01/02/2021
EUROBANK EQUITIES Α.Ε.Π.Ε.Υ.	22/10/2006
MERIT ΧΡΗΜΑΤΙΣΤΗΡΙΑΚΗ Α.Ε.Π.Ε.Υ.	03/09/2012
ΑΛΦΑ FINANCE ΑΕΠΕΥ	09/01/2006
ΕΘΝΙΚΗ ΧΡΗΜΑΤΙΣΤΗΡΙΑΚΗ Α.Ε.Π.Ε.Υ.	02/01/1900
ΕΛΛΗΝΟΑΜΕΡΙΚΑΝΙΚΗ ΧΡΗΜΑΤΙΣΤΗΡΙΑΚΗ ΑΕΠΕΥ	25/07/2014
ΛΕΩΝ ΔΕΠΟΛΑΣ ΧΡΗΜΑΤΙΣΤΗΡΙΑΚΗ Α.Ε.Π.Ε.Υ.	20/05/2015
ΠΕΙΡΑΙΩΣ Α.Ε.Π.Ε.Υ.	08/09/2008
ΕΚΤΕΡ (ΚΟ)	Κύρια Αγορά
EUROBANK EQUITIES Α.Ε.Π.Ε.Υ.	16/10/2017
ΛΕΩΝ ΔΕΠΟΛΑΣ ΧΡΗΜΑΤΙΣΤΗΡΙΑΚΗ Α.Ε.Π.Ε.Υ.	21/05/2018
ΕΛΑΣΤΡΟΝ (ΚΟ)	Κύρια Αγορά
ΛΕΩΝ ΔΕΠΟΛΑΣ ΧΡΗΜΑΤΙΣΤΗΡΙΑΚΗ Α.Ε.Π.Ε.Υ.	20/02/2017
ΕΛΒΑΛΧΑΛΚΟΡ (ΚΟ)	Κύρια Αγορά
EUROBANK EQUITIES Α.Ε.Π.Ε.Υ.	07/05/2018
ΑΛΦΑ FINANCE ΑΕΠΕΥ	07/05/2018
ΕΛΒΕ Α.Β.Ε.Ε. (ΚΟ)	Κύρια Αγορά
ΛΕΩΝ ΔΕΠΟΛΑΣ ΧΡΗΜΑΤΙΣΤΗΡΙΑΚΗ Α.Ε.Π.Ε.Υ.	02/11/2020
ΕΛΛΑΚΤΩΡ (ΚΟ)	Κύρια Αγορά
EUROBANK EQUITIES Α.Ε.Π.Ε.Υ.	01/06/2012
EUROXX ΧΡΗΜΑΤΙΣΤΗΡΙΑΚΗ Α.Ε.Π.Ε.Υ.	24/09/2018
ΑΛΦΑ FINANCE ΑΕΠΕΥ	18/03/2019
ΕΘΝΙΚΗ ΧΡΗΜΑΤΙΣΤΗΡΙΑΚΗ Α.Ε.Π.Ε.Υ.	02/01/1900
ΠΕΙΡΑΙΩΣ Α.Ε.Π.Ε.Υ.	22/10/2018
ΕΛΛΗΝ. ΧΡΗΜΑΤΙΣΤΗΡΙΑ-Χ.Α. (ΚΟ)	Κύρια Αγορά
ΕΘΝΙΚΗ ΧΡΗΜΑΤΙΣΤΗΡΙΑΚΗ Α.Ε.Π.Ε.Υ.	02/01/1900
ΕΛΛΗΝΟΑΜΕΡΙΚΑΝΙΚΗ ΧΡΗΜΑΤΙΣΤΗΡΙΑΚΗ ΑΕΠΕΥ	01/09/2014
ΠΕΙΡΑΙΩΣ Α.Ε.Π.Ε.Υ.	04/05/2015
ΕΛΛΗΝΙΚΑ ΠΕΤΡΕΛΑΙΑ (ΚΟ)	Κύρια Αγορά
ΕΛΛΗΝΟΑΜΕΡΙΚΑΝΙΚΗ ΧΡΗΜΑΤΙΣΤΗΡΙΑΚΗ ΑΕΠΕΥ	14/09/2015
ΠΕΙΡΑΙΩΣ Α.Ε.Π.Ε.Υ.	20/03/2017

Πίνακας Μετοχών Υπό Ειδική Διαπραγμάτευση

Χρεόγραφο	Κατηγορία Διαπραγμάτευσης
Ειδικός Διαπραγματευτής	Έναρξη Ειδικής Διαπραγμάτευσης
ΕΛΤΟΝ (ΚΟ)	Κύρια Αγορά
ΒΕΤΑ ΧΡΗΜΑΤΙΣΤΗΡΙΑΚΗ Α.Ε.Π.Ε.Υ.	03/09/2012
ΛΕΩΝ ΔΕΠΟΛΑΣ ΧΡΗΜΑΤΙΣΤΗΡΙΑΚΗ Α.Ε.Π.Ε.Υ.	01/04/2019
ΕΝΤΕΡΣΟΦΤ (ΚΟ)	Κύρια Αγορά
ΕΥΡΟΒΑΝΚ ΕQUITIES Α.Ε.Π.Ε.Υ.	22/06/2020
ΕΥΔΑΠ (ΚΟ)	Κύρια Αγορά
ΕΥΡΟΒΑΝΚ ΕQUITIES Α.Ε.Π.Ε.Υ.	10/06/2019
ΑΛΦΑ FINANCE ΑΕΠΕΥ	27/01/2020
ΕΥΡΩΠΑΪΚΗ ΠΙΣΤΗ (ΚΟ)	Κύρια Αγορά
ΠΑΝΤΕΛΑΚΗΣ ΧΡΗΜΑΤΙΣΤΗΡΙΑΚΗ Α.Ε.Π.Ε.Υ.	15/07/2019
ΙΚΤΙΝΟΣ ΕΛΛΑΣ (ΚΟ)	Κύρια Αγορά
ΕΥΡΟΒΑΝΚ ΕQUITIES Α.Ε.Π.Ε.Υ.	25/02/2019
ΑΛΦΑ FINANCE ΑΕΠΕΥ	01/04/2019
ΕΘΝΙΚΗ ΧΡΗΜΑΤΙΣΤΗΡΙΑΚΗ Α.Ε.Π.Ε.Υ.	02/01/1900
ΚΑΡΑΜΟΛΕΓΚΟΣ (ΚΟ)	Κύρια Αγορά
ΕΥΡΟΧΧ ΧΡΗΜΑΤΙΣΤΗΡΙΑΚΗ Α.Ε.Π.Ε.Υ.	04/10/2019
ΚΛΟΥΚΙΝΑΣ - ΛΑΠΠΑΣ (ΚΟ)	Κύρια Αγορά
ΒΕΤΑ ΧΡΗΜΑΤΙΣΤΗΡΙΑΚΗ Α.Ε.Π.Ε.Υ.	22/09/2014
ΚΡΙ - ΚΡΙ (ΚΟ)	Κύρια Αγορά
ΕΥΡΟΒΑΝΚ ΕQUITIES Α.Ε.Π.Ε.Υ.	07/05/2018
ΛΕΩΝ ΔΕΠΟΛΑΣ ΧΡΗΜΑΤΙΣΤΗΡΙΑΚΗ Α.Ε.Π.Ε.Υ.	16/01/2017
ΛΑΜΨΑ (ΚΟ)	Κύρια Αγορά
ΛΕΩΝ ΔΕΠΟΛΑΣ ΧΡΗΜΑΤΙΣΤΗΡΙΑΚΗ Α.Ε.Π.Ε.Υ.	16/01/2017
ΜΟΤΟΡ ΟΪΛ (ΚΟ)	Κύρια Αγορά
ΒΕΤΑ ΧΡΗΜΑΤΙΣΤΗΡΙΑΚΗ Α.Ε.Π.Ε.Υ.	08/03/2021
ΕΥΡΟΒΑΝΚ ΕQUITIES Α.Ε.Π.Ε.Υ.	22/10/2006
MERIT ΧΡΗΜΑΤΙΣΤΗΡΙΑΚΗ Α.Ε.Π.Ε.Υ.	25/02/2019
ΕΘΝΙΚΗ ΧΡΗΜΑΤΙΣΤΗΡΙΑΚΗ Α.Ε.Π.Ε.Υ.	02/01/1900
ΕΛΛΗΝΟΑΜΕΡΙΚΑΝΙΚΗ ΧΡΗΜΑΤΙΣΤΗΡΙΑΚΗ ΑΕΠΕΥ	01/09/2014
ΛΕΩΝ ΔΕΠΟΛΑΣ ΧΡΗΜΑΤΙΣΤΗΡΙΑΚΗ Α.Ε.Π.Ε.Υ.	01/04/2019
ΠΕΙΡΑΙΩΣ Α.Ε.Π.Ε.Υ.	04/05/2015
ΜΥΤΙΛΗΝΑΙΟΣ (ΚΟ)	Κύρια Αγορά
ΕΥΡΟΒΑΝΚ ΕQUITIES Α.Ε.Π.Ε.Υ.	20/09/2017
MERIT ΧΡΗΜΑΤΙΣΤΗΡΙΑΚΗ Α.Ε.Π.Ε.Υ.	25/02/2019
ΑΛΦΑ FINANCE ΑΕΠΕΥ	15/04/2019
ΕΘΝΙΚΗ ΧΡΗΜΑΤΙΣΤΗΡΙΑΚΗ Α.Ε.Π.Ε.Υ.	02/01/1900
ΠΕΙΡΑΙΩΣ Α.Ε.Π.Ε.Υ.	04/05/2015
ΟΛΠ (ΚΟ)	Κύρια Αγορά
ΕΥΡΟΒΑΝΚ ΕQUITIES Α.Ε.Π.Ε.Υ.	06/02/2019
ΟΠΑΠ (ΚΟ)	Κύρια Αγορά
ΕΥΡΟΒΑΝΚ ΕQUITIES Α.Ε.Π.Ε.Υ.	22/10/2006
MERIT ΧΡΗΜΑΤΙΣΤΗΡΙΑΚΗ Α.Ε.Π.Ε.Υ.	20/03/2017
ΑΛΦΑ FINANCE ΑΕΠΕΥ	09/01/2006
ΕΘΝΙΚΗ ΧΡΗΜΑΤΙΣΤΗΡΙΑΚΗ Α.Ε.Π.Ε.Υ.	02/01/1900
ΕΛΛΗΝΟΑΜΕΡΙΚΑΝΙΚΗ ΧΡΗΜΑΤΙΣΤΗΡΙΑΚΗ ΑΕΠΕΥ	25/07/2014
ΠΕΙΡΑΙΩΣ Α.Ε.Π.Ε.Υ.	04/05/2015
ΟΤΕ (ΚΟ)	Κύρια Αγορά
ΕΥΡΟΒΑΝΚ ΕQUITIES Α.Ε.Π.Ε.Υ.	22/10/2006
MERIT ΧΡΗΜΑΤΙΣΤΗΡΙΑΚΗ Α.Ε.Π.Ε.Υ.	20/03/2017
ΑΛΦΑ FINANCE ΑΕΠΕΥ	09/01/2006
ΕΘΝΙΚΗ ΧΡΗΜΑΤΙΣΤΗΡΙΑΚΗ Α.Ε.Π.Ε.Υ.	02/01/1900
ΕΛΛΗΝΟΑΜΕΡΙΚΑΝΙΚΗ ΧΡΗΜΑΤΙΣΤΗΡΙΑΚΗ ΑΕΠΕΥ	25/07/2014
ΛΕΩΝ ΔΕΠΟΛΑΣ ΧΡΗΜΑΤΙΣΤΗΡΙΑΚΗ Α.Ε.Π.Ε.Υ.	20/04/2015
ΠΕΙΡΑΙΩΣ Α.Ε.Π.Ε.Υ.	08/09/2008
ΠΑΠΟΥΤΣΑΝΗΣ (ΚΟ)	Κύρια Αγορά
ΒΕΤΑ ΧΡΗΜΑΤΙΣΤΗΡΙΑΚΗ Α.Ε.Π.Ε.Υ.	25/11/2013
ΑΛΦΑ FINANCE ΑΕΠΕΥ	19/11/2018
ΠΕΙΡΑΙΩΣ FINANCIAL HOLD (ΚΟ)	Κύρια Αγορά
ΕΥΡΟΒΑΝΚ ΕQUITIES Α.Ε.Π.Ε.Υ.	22/10/2006
ΕΥΡΟΧΧ ΧΡΗΜΑΤΙΣΤΗΡΙΑΚΗ Α.Ε.Π.Ε.Υ.	15/02/2016
MERIT ΧΡΗΜΑΤΙΣΤΗΡΙΑΚΗ Α.Ε.Π.Ε.Υ.	16/09/2013
ΑΛΦΑ FINANCE ΑΕΠΕΥ	15/04/2019
ΕΘΝΙΚΗ ΧΡΗΜΑΤΙΣΤΗΡΙΑΚΗ Α.Ε.Π.Ε.Υ.	02/01/1900
ΕΛΛΗΝΟΑΜΕΡΙΚΑΝΙΚΗ ΧΡΗΜΑΤΙΣΤΗΡΙΑΚΗ ΑΕΠΕΥ	25/07/2014
ΛΕΩΝ ΔΕΠΟΛΑΣ ΧΡΗΜΑΤΙΣΤΗΡΙΑΚΗ Α.Ε.Π.Ε.Υ.	30/11/2018
ΠΕΙΡΑΙΩΣ Α.Ε.Π.Ε.Υ.	16/02/2009
ΠΕΤΡΟΠΟΥΛΟΣ ΠΕΤΡΟΣ (ΚΟ)	Κύρια Αγορά
ΕΥΡΟΒΑΝΚ ΕQUITIES Α.Ε.Π.Ε.Υ.	01/04/2019
ΠΑΝΤΕΛΑΚΗΣ ΧΡΗΜΑΤΙΣΤΗΡΙΑΚΗ Α.Ε.Π.Ε.Υ.	16/03/2020

Πίνακας Μετοχών Υπό Ειδική Διαπραγμάτευση

Χρέογραφα	Κατηγορία Διαπραγμάτευσης
Ειδικός Διαπραγματευτής	Έναρξη Ειδικής Διαπραγμάτευσης
ΠΛΑΙΣΙΟ COMPUTERS (ΚΟ)	Κύρια Αγορά
EUROBANK EQUITIES Α.Ε.Π.Ε.Υ.	02/03/2015
ΠΛΑΣΤΙΚΑ ΘΡΑΚΗΣ (ΚΟ)	Κύρια Αγορά
EUROBANK EQUITIES Α.Ε.Π.Ε.Υ.	26/03/2018
ΑΛΦΑ FINANCE ΑΕΠΕΥ	26/03/2018
ΣΑΡΑΝΤΗΣ ΓΡ. (ΚΟ)	Κύρια Αγορά
ΒΕΤΑ ΧΡΗΜΑΤΙΣΤΗΡΙΑΚΗ Α.Ε.Π.Ε.Υ.	14/05/2012
EUROBANK EQUITIES Α.Ε.Π.Ε.Υ.	24/10/2016
ΤΕΡΝΑ ΕΝΕΡΓΕΙΑΚΗ (ΚΟ)	Κύρια Αγορά
ΒΕΤΑ ΧΡΗΜΑΤΙΣΤΗΡΙΑΚΗ Α.Ε.Π.Ε.Υ.	08/03/2021
ΠΕΙΡΑΙΩΣ Α.Ε.Π.Ε.Υ.	09/12/2019

Γνωστοποιήσεις Συναλλαγών - Κατάλογος Υπόχρεων Προσώπων

Ημερομηνία Υποβολής [1]	Επωνυμία	Λόγος Υποβολής [2]	Υπόχρεος	Ιδιότητα Υποχρέου	Σχέση με τον Υπόχρεο	Ημερομηνία Συναλλαγής	Αγορά	Όγκος Συναλλαγών	Αξία Συναλλαγών	Φύση Συναλλαγής [3]	Είδος Χρηματικού μέσου	Παρατηρήσεις [4]
14/05/2021	ΕΛΛΗΝΙΚΑ ΧΡΗΜΑΤΙΣΤΗΡΙΑ - ΧΡΗΜΑΤΙΣΤΗΡΙΟ ΑΘΗΝΩΝ ΑΝΩΝΥΜΗ ΕΤΑΙΡΕΙΑ ΣΥΜΜΕΤΟΧΩΝ	B	ΒΑΣΙΛΕΙΟΥ ΚΩΝΣΤΑΝΤΙΝΟΣ	Μέλος ΔΣ Μη Εκτελεστικό	Συνδεδόμενο Νομικό Πρόσωπο	12/05/2021	ΑΞΙΩΝ ΧΑ	529	2,220.03	Π	Μετοχή	1
14/05/2021	ΕΛΛΗΝΙΚΑ ΧΡΗΜΑΤΙΣΤΗΡΙΑ - ΧΡΗΜΑΤΙΣΤΗΡΙΟ ΑΘΗΝΩΝ ΑΝΩΝΥΜΗ ΕΤΑΙΡΕΙΑ ΣΥΜΜΕΤΟΧΩΝ	B	ΒΑΣΙΛΕΙΟΥ ΚΩΝΣΤΑΝΤΙΝΟΣ	Μέλος ΔΣ Μη Εκτελεστικό	Συνδεδόμενο Νομικό Πρόσωπο	12/05/2021	ΑΞΙΩΝ ΧΑ	294	1,230.64	A	Μετοχή	1
14/05/2021	ΕΛΛΗΝΙΚΑ ΧΡΗΜΑΤΙΣΤΗΡΙΑ - ΧΡΗΜΑΤΙΣΤΗΡΙΟ ΑΘΗΝΩΝ ΑΝΩΝΥΜΗ ΕΤΑΙΡΕΙΑ ΣΥΜΜΕΤΟΧΩΝ	B	ΒΑΣΙΛΕΙΟΥ ΚΩΝΣΤΑΝΤΙΝΟΣ	Μέλος ΔΣ Μη Εκτελεστικό	Συνδεδόμενο Νομικό Πρόσωπο	13/05/2021	ΠΑΡΑΓΩΓΩΝ ΧΑ	5	2,046.00	Π	Παράγωγο	1
14/05/2021	ΕΛΛΗΝΙΚΑ ΧΡΗΜΑΤΙΣΤΗΡΙΑ - ΧΡΗΜΑΤΙΣΤΗΡΙΟ ΑΘΗΝΩΝ ΑΝΩΝΥΜΗ ΕΤΑΙΡΕΙΑ ΣΥΜΜΕΤΟΧΩΝ	B	ΒΑΣΙΛΕΙΟΥ ΚΩΝΣΤΑΝΤΙΝΟΣ	Μέλος ΔΣ Μη Εκτελεστικό	Συνδεδόμενο Νομικό Πρόσωπο	13/05/2021	ΠΑΡΑΓΩΓΩΝ ΧΑ	5	2,045.00	A	Παράγωγο	1
14/05/2021	ΕΛΛΗΝΙΚΑ ΧΡΗΜΑΤΙΣΤΗΡΙΑ - ΧΡΗΜΑΤΙΣΤΗΡΙΟ ΑΘΗΝΩΝ ΑΝΩΝΥΜΗ ΕΤΑΙΡΕΙΑ ΣΥΜΜΕΤΟΧΩΝ	B	ΒΑΣΙΛΕΙΟΥ ΚΩΝΣΤΑΝΤΙΝΟΣ	Μέλος ΔΣ Μη Εκτελεστικό	Συνδεδόμενο Νομικό Πρόσωπο	13/05/2021	ΑΞΙΩΝ ΧΑ	825	3,456.17	Π	Μετοχή	1
14/05/2021	ΠΑΠΟΥΤΣΑΝΗΣ ΑΒΕΕ ΚΑΤΑΝΑΛΩΤΙΚΩΝ ΑΓΑΘΩΝ	A	ΙΣΚΑΛΑΤΙΑΝ ΜΑΙΡΗ	Μέλος ΔΣ Εκτελεστικό	Ο ίδιος	12/05/2021	ΑΞΙΩΝ ΧΑ	31,302	68,890.44	Π	Μετοχή	1
14/05/2021	ΠΑΠΟΥΤΣΑΝΗΣ ΑΒΕΕ ΚΑΤΑΝΑΛΩΤΙΚΩΝ ΑΓΑΘΩΝ	A	ΙΣΚΑΛΑΤΙΑΝ ΜΑΙΡΗ	Μέλος ΔΣ Εκτελεστικό	Ο ίδιος	13/05/2021	ΑΞΙΩΝ ΧΑ	8,500	18,745.00	Π	Μετοχή	1

Σημειώσεις Γνωστοποιήσεων Συναλλαγών

Για περισσότερες πληροφορίες επί των γνωστοποιήσεων συναλλαγών επισκεφτείτε την ιστοσελίδα <http://athexgroup.gr/el/web/guest/companies-info-trade-notifications>

[1] - Η Ημερομηνία Υποβολής αφορά την Ημερομηνία που η Γνωστοποίηση παρελήφθη από το Χ.Α.

[2] - Λόγος Υποβολής: Α: Πρόσωπο που ασκεί Διευθυντικά καθήκοντα, Β: Πρόσωπο που έχει στενό δεσμό με πρόσωπο που ασκεί Διευθυντικά καθήκοντα.

[3] - Φύση Συναλλαγής: Α: Αγορά, Π: Πώληση.

[4] - Παρατηρήσεις: 1 - Λόγω Συμμετοχής σε ΑΜΚ, 2 - Λόγω Εξάσκησης Δικαιώματος Προαίρεσης αγοράς μετοχών που παρέχεται στο προσωπικό, 3 - Λόγω Δωρεάς, 4 - Λόγω Συγχώνευσης ή Διάσπασης κλπ, 5 - Λόγω Μετατροπής ή Ανταλλαγής Ομολογιών, 6 - Ανταλλαγή Λόγω Προαιρετικής Δημόσιας Πρότασης.

Υποκείμενη Αγορά				Αγορά Παραγώγων													
Ανωτ Τιμή	Κατωτ Τιμή	Τιμή κλεισ.	Μεταβ.	Μήνας Παράδοσης	Άνοιγμα	Ανωτ Τιμή	Κατωτ Τιμή	Τελ Τιμή	Τιμή κλεισ.	Τελευταία ζήτηση	Τελευταία προσφορά	Τιμή Εκκαθάρισης ¹	Υψηλό ζωής	Χαμηλό ζωής	Πράξεις	Όγκος	Ανοικτές θέσεις
FTSE/X.A. Large Cap				(Μονάδα Διαπραγμάτευσης: 1 Μονάδα Δείκτη x 2€, Χρηματικός Διακανονισμός)													
2,200.22	2,174.54	2,199.51	0.87%	Μάιος 2021	2,228.00	2,228.00	2,175.00	2,204.75	2,204.75	---	---	---	2,262.00	---	98	425	6,704
				Ιούνιος 2021	2,197.00	2,205.00	2,176.00	2,204.50	2,204.50	---	---	---	2,239.00	---	42	78	446
				Ιούλιος 2021	---	---	---	---	2,188.25	---	---	---	---	---	---	---	---
				Σεπτέμβριος 2021	---	---	---	---	2,195.75	---	---	---	---	---	---	---	---
				Δεκέμβριος 2021	---	---	---	---	2,206.75	---	---	---	---	---	---	---	---
				Μάρτιος 2022	---	---	---	---	2,218.00	---	---	---	---	---	---	---	---

Σημειώσεις Παραγώγων

Τις τιμές εκκαθάρισης και τις τελικές ανοικτές θέσεις μπορείτε να τις ανακτήσετε στο ακόλουθο path <http://www.helex.gr/el/web/guest/statistics-end-of-day-derivatives>

Υποκείμενη Αγορά				Αγορά Παραγώγων													
Ανωτ Τιμή	Κατωτ Τιμή	Τιμή κλεισ.	Μεταβ.	Μήνας Παράδοσης	Άνοιγμα	Ανωτ Τιμή	Κατωτ Τιμή	Τελ Τιμή	Τιμή κλεισ.	Τελευταία ζήτηση	Τελευταία προσφορά	Τιμή Εκκαθάρισης*	Υψηλό ζωής	Χαμηλό ζωής	Πράξεις	Όγκος	Ανοικτές θέσεις
(Μέγεθος Συμβολαίου: 100 Χρεόγραφα, Φυσική Παράδοση)																	
ALPHA ΥΠΗΡΕΣΙΩΝ ΣΥΜΜ (ΚΟ)				Ιούνιος 2021	1.28	1.31	1.27	1.29	1.29	---	---	---	1.39	---	236	11,721	103,176
1.306	1.2735	1.282	0.16%	Σεπτέμβριος 2021	---	---	---	---	1.29	---	---	---	1.35	---	---	---	285
				Δεκέμβριος 2021	---	---	---	---	1.30	---	---	---	---	---	---	---	---
				Μάρτιος 2022	---	---	---	---	1.30	---	---	---	---	---	---	---	---
(Μέγεθος Συμβολαίου: 100 Χρεόγραφα, Φυσική Παράδοση)																	
ΑΤΤΙΚΑ BANK Α.Τ.Ε. (ΚΟ)				Ιούνιος 2021	0.125	0.139	0.125	0.139	0.139	---	---	---	0.282	---	8	85	551
0.1754	0.1624	0.1642	-2.26%	Σεπτέμβριος 2021	---	---	---	---	0.169	---	---	---	0.225	---	---	---	22
				Δεκέμβριος 2021	---	---	---	---	0.170	---	---	---	---	---	---	---	---
				Μάρτιος 2022	---	---	---	---	0.171	---	---	---	---	---	---	---	---
(Μέγεθος Συμβολαίου: 100 Χρεόγραφα, Φυσική Παράδοση)																	
CENERGY HOLDINGS (ΚΑ)				Ιούνιος 2021	2.87	2.88	2.80	2.80	2.80	---	---	---	2.91	---	35	170	9,006
2.9	2.79	2.81	-2.43%	Σεπτέμβριος 2021	2.86	2.86	2.83	2.83	2.83	---	---	---	2.86	---	2	30	---
				Δεκέμβριος 2021	---	---	---	---	2.91	---	---	---	---	---	---	---	---
				Μάρτιος 2022	---	---	---	---	2.93	---	---	---	---	---	---	---	---
(Μέγεθος Συμβολαίου: 100 Χρεόγραφα, Φυσική Παράδοση)																	
COCA-COLA HBC AG (ΚΟ)				Ιούνιος 2021	29.35	29.35	29.34	29.34	29.34	---	---	---	29.68	---	2	10	91
29.7	29.05	29.17	-0.75%	Σεπτέμβριος 2021	---	---	---	---	29.60	---	---	---	---	---	---	---	---
				Δεκέμβριος 2021	---	---	---	---	29.75	---	---	---	---	---	---	---	---
				Μάρτιος 2022	---	---	---	---	29.89	---	---	---	---	---	---	---	---
(Μέγεθος Συμβολαίου: 100 Χρεόγραφα, Φυσική Παράδοση)																	
EUROBANK HOLDINGS (ΚΟ)				Ιούνιος 2021	0.811	0.811	0.776	0.783	0.783	---	---	---	0.861	---	258	14,166	74,423
0.8096	0.775	0.782	-1.63%	Σεπτέμβριος 2021	---	---	---	---	0.801	---	---	---	---	---	---	---	---
				Δεκέμβριος 2021	---	---	---	---	0.805	---	---	---	---	---	---	---	---
				Μάρτιος 2022	---	---	---	---	0.809	---	---	---	---	---	---	---	---
(Μέγεθος Συμβολαίου: 100 Χρεόγραφα, Φυσική Παράδοση)																	
FOURLIS ΣΥΜΜΕΤΟΧΩΝ (ΚΟ)				Ιούνιος 2021	4.51	4.54	4.44	4.45	4.45	---	---	---	4.76	---	23	89	1,065
4.55	4.43	4.48	0.22%	Σεπτέμβριος 2021	---	---	---	---	4.50	---	---	---	---	---	---	---	---
				Δεκέμβριος 2021	---	---	---	---	4.52	---	---	---	---	---	---	---	---
				Μάρτιος 2022	---	---	---	---	4.55	---	---	---	---	---	---	---	---
(Μέγεθος Συμβολαίου: 100 Χρεόγραφα, Φυσική Παράδοση)																	
INTRACOM HOLDINGS (ΚΟ)				Ιούνιος 2021	1.49	1.56	1.49	1.51	1.51	---	---	---	1.56	---	112	461	3,883
1.57	1.462	1.488	1.92%	Σεπτέμβριος 2021	---	---	---	---	1.47	---	---	---	1.39	---	---	---	150
				Δεκέμβριος 2021	---	---	---	---	1.48	---	---	---	---	---	---	---	---
				Μάρτιος 2022	---	---	---	---	1.49	---	---	---	---	---	---	---	---

Σημειώσεις Παραγώγων

Τις τιμές εκκαθάρισης και τις τελικές ανοικτές θέσεις μπορείτε να τις ανακτήσετε στο ακόλουθο path <http://www.helex.gr/el/web/guest/statistics-end-of-day-derivatives>

Υποκείμενη Αγορά				Αγορά Παραγώγων										Ανοικτές θέσεις			
Ανωτ Τιμή	Κατωτ Τιμή	Τιμή κλεισ.	Μεταβ.	Μήνας Παράδοσης	Άνοιγμα	Ανωτ Τιμή	Κατωτ Τιμή	Τελ Τιμή	Τιμή κλεισ.	Τελευταία ζήτηση	Τελευταία προσφορά	Τιμή Εκκαθάρισης*	Υψηλό ζωής	Χαμηλό ζωής	Πράξεις	Όγκος	Ανοικτές θέσεις
JUMBO (ΚΟ)				(Μέγεθος Συμβολαίου: 100 Χρεόγραφα, Φυσική Παράδοση)													
16.57	16.24	16.56	1.72%	Ιούνιος 2021	16.27	16.56	16.21	16.53	16.53	---	---	---	16.90	---	38	88	1,178
				Σεπτέμβριος 2021	---	---	---	---	16.39	---	---	---	---	---	---	---	---
				Δεκέμβριος 2021	---	---	---	---	16.48	---	---	---	---	---	---	---	---
				Μάρτιος 2022	---	---	---	---	16.56	---	---	---	---	---	---	---	---
LAMDA DEVELOPMENT(ΚΟ)				(Μέγεθος Συμβολαίου: 100 Χρεόγραφα, Φυσική Παράδοση)													
7.515	7.4	7.5	0.47%	Ιούνιος 2021	7.55	7.55	7.41	7.52	7.52	---	---	---	7.85	---	23	79	4,758
				Σεπτέμβριος 2021	---	---	---	---	7.52	---	---	---	---	---	---	---	---
				Δεκέμβριος 2021	---	---	---	---	7.56	---	---	---	---	---	---	---	---
				Μάρτιος 2022	---	---	---	---	7.59	---	---	---	---	---	---	---	---
MARFIN INVESTMENT GROUP (ΚΟ)				(Μέγεθος Συμβολαίου: 100 Χρεόγραφα, Φυσική Παράδοση)													
0.0265	0.025	0.026	1.96%	Ιούνιος 2021	0.027	0.027	0.025	0.026	0.026	---	---	---	0.037	---	19	1,191	44,857
				Σεπτέμβριος 2021	---	---	---	---	0.026	---	---	---	---	---	---	---	---
				Δεκέμβριος 2021	---	---	---	---	0.026	---	---	---	---	---	---	---	---
				Μάρτιος 2022	---	---	---	---	0.026	---	---	---	---	---	---	---	---
TITAN CEMENT (ΚΑ)				(Μέγεθος Συμβολαίου: 102 Χρεόγραφα, Φυσική Παράδοση)													
17.58	17.08	17.58	2.93%	Ιούνιος 2021	17.40	17.40	17.40	17.40	17.40	---	---	---	17.40	---	1	5	741
				Σεπτέμβριος 2021	---	---	---	---	17.20	---	---	---	17.36	---	---	---	64
				Δεκέμβριος 2021	---	---	---	---	17.29	---	---	---	---	---	---	---	---
				Μάρτιος 2022	---	---	---	---	17.37	---	---	---	---	---	---	---	---
VIOHALCO SA/NV (ΚΑ)				(Μέγεθος Συμβολαίου: 100 Χρεόγραφα, Φυσική Παράδοση)													
5.04	4.93	5.03	1.00%	Ιούνιος 2021	5.00	5.02	4.96	5.02	5.02	---	---	---	5.26	---	16	37	6,992
				Σεπτέμβριος 2021	---	---	---	---	5.02	---	---	---	---	---	---	---	---
				Δεκέμβριος 2021	---	---	---	---	5.04	---	---	---	---	---	---	---	---
				Μάρτιος 2022	---	---	---	---	5.07	---	---	---	---	---	---	---	---
ΑΔΜΗΕ ΣΥΜΜΕΤΟΧΩΝ Α.Ε. (ΚΟ)				(Μέγεθος Συμβολαίου: 100 Χρεόγραφα, Φυσική Παράδοση)													
2.72	2.68	2.69	1.13%	Ιούνιος 2021	2.73	2.73	2.69	2.72	2.72	---	---	---	2.90	---	12	62	7,373
				Σεπτέμβριος 2021	---	---	---	---	2.68	---	---	---	---	---	---	---	---
				Δεκέμβριος 2021	---	---	---	---	2.69	---	---	---	---	---	---	---	---
				Μάρτιος 2022	---	---	---	---	2.71	---	---	---	---	---	---	---	---
ΓΕΚ ΤΕΡΝΑ (ΚΟ)				(Μέγεθος Συμβολαίου: 100 Χρεόγραφα, Φυσική Παράδοση)													
10.06	9.84	10.02	1.31%	Ιούνιος 2021	9.91	10.07	9.89	10.04	10.04	---	---	---	10.57	---	113	419	10,208
				Σεπτέμβριος 2021	---	---	---	---	9.96	---	---	---	---	---	---	---	---
				Δεκέμβριος 2021	---	---	---	---	10.01	---	---	---	---	---	---	---	---
				Μάρτιος 2022	---	---	---	---	10.06	---	---	---	---	---	---	---	---

Σημειώσεις Παραγώγων

Τις τιμές εκκαθάρισης και τις τελικές ανοικτές θέσεις μπορείτε να τις ανακτήσετε στο ακόλουθο path <http://www.helex.gr/el/web/guest/statistics-end-of-day-derivatives>

Υποκείμενη Αγορά				Αγορά Παραγώγων										Ανοικτές θέσεις			
Ανωτ Τιμή	Κατωτ Τιμή	Τιμή κλεισ.	Μεταβ.	Μήνας Παράδοσης	Άνοιγμα	Ανωτ Τιμή	Κατωτ Τιμή	Τελ Τιμή	Τιμή κλεισ.	Τελευταία ζήτηση	Τελευταία προσφορά	Τιμή Εκκαθάρισης*	Υψηλό ζωής	Χαμηλό ζωής	Πράξεις	Όγκος	Ανοικτές θέσεις
(Μέγεθος Συμβολαίου: 100 Χρεόγραφα, Φυσική Παράδοση)																	
ΔΕΗ (ΚΟ)				Ιούνιος 2021	9.38	9.38	9.04	9.25	9.25	---	---	---	9.93	---	114	406	20,310
9.31	9.01	9.23	0.22%	Σεπτέμβριος 2021	---	---	---	---	9.27	---	---	---	9.47	---	---	---	130
				Δεκέμβριος 2021	---	---	---	---	9.32	---	---	---	---	---	---	---	---
				Μάρτιος 2022	---	---	---	---	9.37	---	---	---	---	---	---	---	---
(Μέγεθος Συμβολαίου: 100 Χρεόγραφα, Φυσική Παράδοση)																	
ΕΘΝΙΚΗ ΤΡΑΠΕΖΑ (ΚΟ)				Ιούνιος 2021	2.53	2.57	2.48	2.53	2.53	---	---	---	2.78	---	166	3,036	49,949
2.567	2.485	2.526	-0.16%	Σεπτέμβριος 2021	---	---	---	---	2.55	---	---	---	2.55	---	---	---	187
				Δεκέμβριος 2021	---	---	---	---	2.56	---	---	---	---	---	---	---	---
				Μάρτιος 2022	---	---	---	---	2.57	---	---	---	---	---	---	---	---
(Μέγεθος Συμβολαίου: 100 Χρεόγραφα, Φυσική Παράδοση)																	
ΕΛΛΑΚΤΩΡ (ΚΟ)				Ιούνιος 2021	1.35	1.38	1.35	1.38	1.38	---	---	---	1.68	---	12	59	6,271
1.38	1.359	1.38	1.17%	Σεπτέμβριος 2021	---	---	---	---	1.37	---	---	---	1.40	---	---	---	---
				Δεκέμβριος 2021	---	---	---	---	1.38	---	---	---	---	---	---	---	---
				Μάρτιος 2022	---	---	---	---	1.39	---	---	---	---	---	---	---	---
(Μέγεθος Συμβολαίου: 100 Χρεόγραφα, Φυσική Παράδοση)																	
ΕΛΛΗΝ. ΧΡΗΜΑΤΙΣΤΗΡΙΑ-Χ.Α. (ΚΟ)				Ιούνιος 2021	4.25	4.30	4.22	4.29	4.29	---	---	---	4.30	---	71	254	3,393
4.35	4.26	4.32	0.93%	Σεπτέμβριος 2021	---	---	---	---	4.31	---	---	---	---	---	---	---	---
				Δεκέμβριος 2021	---	---	---	---	4.33	---	---	---	---	---	---	---	---
				Μάρτιος 2022	---	---	---	---	4.35	---	---	---	---	---	---	---	---
(Μέγεθος Συμβολαίου: 100 Χρεόγραφα, Φυσική Παράδοση)																	
ΕΛΛΗΝΙΚΑ ΠΕΤΡΕΛΑΙΑ (ΚΟ)				Ιούνιος 2021	6.29	6.44	6.29	6.44	6.44	---	---	---	6.44	---	39	174	2,946
6.42	6.22	6.42	3.05%	Σεπτέμβριος 2021	---	---	---	---	6.27	---	---	---	---	---	---	---	---
				Δεκέμβριος 2021	---	---	---	---	6.31	---	---	---	---	---	---	---	---
				Μάρτιος 2022	---	---	---	---	6.34	---	---	---	---	---	---	---	---
(Μέγεθος Συμβολαίου: 100 Χρεόγραφα, Φυσική Παράδοση)																	
ΕΥΔΑΠ (ΚΟ)				Ιούνιος 2021	8.53	8.83	8.53	8.83	8.83	---	---	---	9.27	---	13	36	1,709
8.85	8.5	8.85	5.11%	Σεπτέμβριος 2021	8.54	8.54	8.28	8.39	8.39	---	---	---	8.76	---	4	11	139
				Δεκέμβριος 2021	---	---	---	---	8.52	---	---	---	---	---	---	---	---
				Μάρτιος 2022	---	---	---	---	8.56	---	---	---	---	---	---	---	---
(Μέγεθος Συμβολαίου: 100 Χρεόγραφα, Φυσική Παράδοση)																	
ΜΟΤΟΡ ΟΙΛ (ΚΟ)				Ιούνιος 2021	13.66	13.95	13.66	13.95	13.95	---	---	---	14.03	---	45	128	3,351
13.92	13.48	13.92	2.35%	Σεπτέμβριος 2021	---	---	---	---	13.70	---	---	---	14.40	---	---	---	100
				Δεκέμβριος 2021	---	---	---	---	13.76	---	---	---	---	---	---	---	---
				Μάρτιος 2022	---	---	---	---	13.83	---	---	---	---	---	---	---	---

Σημειώσεις Παραγώγων

Τις τιμές εκκαθάρισης και τις τελικές ανοικτές θέσεις μπορείτε να τις ανακτήσετε στο ακόλουθο path <http://www.helex.gr/el/web/guest/statistics-end-of-day-derivatives>

Υποκείμενη Αγορά				Αγορά Παραγώγων										Ανοικτές θέσεις			
Ανωτ Τιμή	Κατωτ Τιμή	Τιμή κλεισ.	Μεταβ.	Μήνας Παράδοσης	Άνοιγμα	Ανωτ Τιμή	Κατωτ Τιμή	Τελ Τιμή	Τιμή κλεισ.	Τελευταία ζήτηση	Τελευταία προσφορά	Τιμή Εκκαθάρισης*	Υψηλό ζωής	Χαμηλό ζωής	Πράξεις	Όγκος	Ανοικτές θέσεις
(Μέγεθος Συμβολαίου: 100 Χρεόγραφα, Φυσική Παράδοση)																	
ΜΥΤΙΛΗΝΑΙΟΣ (ΚΟ)				Ιούνιος 2021	15.14	15.31	15.03	15.30	15.30	---	---	---	15.87	---	52	148	5,936
15.31	15.02	15.31	2.27%	Σεπτέμβριος 2021	14.91	15.13	14.91	15.13	15.13	---	---	---	15.68	---	3	7	309
				Δεκέμβριος 2021	---	---	---	---	15.15	---	---	---	---	---	---	---	---
				Μάρτιος 2022	---	---	---	---	15.23	---	---	---	---	---	---	---	---
(Μέγεθος Συμβολαίου: 100 Χρεόγραφα, Φυσική Παράδοση)																	
ΟΛΠ (ΚΟ)				Ιούνιος 2021	20.76	20.90	20.76	20.90	20.90	---	---	---	22.29	---	2	2	268
20.95	20.6	20.9	0.72%	Σεπτέμβριος 2021	---	---	---	---	20.90	---	---	---	21.43	---	---	---	13
				Δεκέμβριος 2021	---	---	---	---	21.00	---	---	---	---	---	---	---	---
				Μάρτιος 2022	---	---	---	---	21.11	---	---	---	---	---	---	---	---
(Μέγεθος Συμβολαίου: 100 Χρεόγραφα, Φυσική Παράδοση)																	
ΟΠΑΠ (ΚΟ)				Ιούνιος 2021	12.30	12.46	12.22	12.38	12.38	---	---	---	12.77	---	10	15	2,022
12.51	12.21	12.45	1.97%	Σεπτέμβριος 2021	---	---	---	---	12.30	---	---	---	12.22	---	---	---	50
				Δεκέμβριος 2021	---	---	---	---	12.36	---	---	---	---	---	---	---	---
				Μάρτιος 2022	---	---	---	---	12.42	---	---	---	---	---	---	---	---
(Μέγεθος Συμβολαίου: 100 Χρεόγραφα, Φυσική Παράδοση)																	
ΟΤΕ (ΚΟ)				Ιούνιος 2021	14.67	14.74	14.57	14.74	14.74	---	---	---	14.74	---	31	135	4,664
14.71	14.5	14.7	1.70%	Σεπτέμβριος 2021	---	---	---	---	14.56	---	---	---	---	---	---	---	---
				Δεκέμβριος 2021	---	---	---	---	14.63	---	---	---	---	---	---	---	---
				Μάρτιος 2022	---	---	---	---	14.70	---	---	---	---	---	---	---	---
(Μέγεθος Συμβολαίου: 100 Χρεόγραφα, Φυσική Παράδοση)																	
ΠΕΙΡΑΙΩΣ FINANCIAL HOLD (ΚΟ)				Ιούνιος 2021	1.62	1.64	1.59	1.60	1.60	---	---	---	3.12	---	193	35,316	448,476
1.637	1.592	1.6	0.00%	Σεπτέμβριος 2021	---	---	---	---	1.61	---	---	---	1.77	---	---	---	1,016
				Δεκέμβριος 2021	---	---	---	---	1.62	---	---	---	1.79	---	---	---	23
				Μάρτιος 2022	---	---	---	---	1.63	---	---	---	---	---	---	---	---
(Μέγεθος Συμβολαίου: 6 Χρεόγραφα, Φυσική Παράδοση)																	
ΤΕΡΝΑ ΕΝΕΡΓΕΙΑΚΗ (ΚΟ)				Ιούνιος 2021	12.39	12.45	12.25	12.30	12.30	---	---	---	13.44	---	10	45	2,551
12.44	12.16	12.28	-0.16%	Σεπτέμβριος 2021	---	---	---	---	12.39	---	---	---	12.85	---	---	---	100
				Δεκέμβριος 2021	---	---	---	---	12.45	---	---	---	---	---	---	---	---
				Μάρτιος 2022	---	---	---	---	12.51	---	---	---	---	---	---	---	---
(Μέγεθος Συμβολαίου: 100 Χρεόγραφα, Φυσική Παράδοση)																	

Σημειώσεις Παραγώγων

Τις τιμές εκκαθάρισης και τις τελικές ανοικτές θέσεις μπορείτε να τις ανακτήσετε στο ακόλουθο path <http://www.helex.gr/el/web/guest/statistics-end-of-day-derivatives>

FTSE/X.A. Large Cap

(Μονάδα Διαπραγμάτευσης: 1 Μονάδα Δείκτη x 2€ - Τρόπος Εξάσκησης: Ευρωπαϊκός Χρηματικός Διακανονισμός)

Τιμή Εξάσκησης	Δικαιώματα Αγοράς														Δικαιώματα Πώλησης																							
	Μάιος 2021							Ιούνιος 2021							Λοιποί Μήνες		Μάιος 2021							Ιούνιος 2021							Λοιποί Μήνες		Τιμή Εξάσκησης					
	Ανοιγμα	Ανιτ Τιμή	Κατωτ Τιμή	Τελ Τιμή	Τιμή κλεισ.	Όγκος	Ανοικτές θέσεις	Ανοιγμα	Ανιτ Τιμή	Κατωτ Τιμή	Τελ Τιμή	Τιμή κλεισ.	Όγκος	Ανοικτές θέσεις	Όγκος	Ανοικτές θέσεις	Ανοιγμα	Ανιτ Τιμή	Κατωτ Τιμή	Τελ Τιμή	Τιμή κλεισ.	Όγκος	Ανοικτές θέσεις	Ανοιγμα	Ανιτ Τιμή	Κατωτ Τιμή	Τελ Τιμή	Τιμή κλεισ.	Όγκος	Ανοικτές θέσεις	Όγκος	Ανοικτές θέσεις						
1,200	-	-	-	-	-	-	0.00	0.00	0.00	-	982.00	-	-	-	-	-	-	-	-	-	-	-	-	0.00	0.00	0.00	-	0.01	-	-	-	-		1,200				
1,225	-	-	-	-	-	-	0.00	0.00	0.00	-	957.00	-	-	-	-	-	-	-	-	-	-	-	-	0.00	0.00	0.00	-	0.01	-	-	-	-	1,225					
1,250	-	-	-	-	-	-	0.00	0.00	0.00	-	932.00	-	-	-	-	-	-	-	-	-	-	-	-	0.00	0.00	0.00	-	0.01	-	-	-	-	1,250					
1,275	-	-	-	-	-	-	0.00	0.00	0.00	-	907.00	-	-	-	-	-	-	-	-	-	-	-	-	0.00	0.00	0.00	-	0.01	-	-	-	-	1,275					
1,300	-	-	-	-	-	-	0.00	0.00	0.00	-	882.00	-	-	-	-	-	-	-	-	-	-	-	-	0.00	0.00	0.00	-	0.01	-	-	-	-	1,300					
1,325	-	-	-	-	-	-	0.00	0.00	0.00	-	857.00	-	-	-	-	-	-	-	-	-	-	-	-	0.00	0.00	0.00	-	0.01	-	-	-	-	1,325					
1,350	-	-	-	-	-	-	0.00	0.00	0.00	-	832.00	-	-	-	-	-	-	-	-	-	-	-	-	0.00	0.00	0.00	-	0.01	-	-	-	-	1,350					
1,375	-	-	-	-	-	-	0.00	0.00	0.00	-	807.00	-	-	-	-	-	-	-	-	-	-	-	-	0.00	0.00	0.00	-	0.01	-	-	-	-	1,375					
1,400	-	-	-	-	-	-	0.00	0.00	0.00	-	782.00	-	-	-	-	-	-	-	-	-	-	-	-	0.00	0.00	0.00	-	0.01	-	-	-	-	1,400					
1,425	-	-	-	-	-	-	0.00	0.00	0.00	-	757.00	-	-	-	-	-	-	-	-	-	-	-	-	0.00	0.00	0.00	-	0.01	-	-	-	-	1,425					
1,450	-	-	-	-	-	-	0.00	0.00	0.00	-	732.00	-	-	-	-	-	-	-	-	-	-	-	-	0.00	0.00	0.00	-	0.01	-	-	-	-	1,450					
1,475	-	-	-	-	-	-	0.00	0.00	0.00	-	707.00	-	-	-	-	-	-	-	-	-	-	-	-	0.00	0.00	0.00	-	0.01	-	-	-	-	1,475					
1,500	-	-	-	-	-	-	0.00	0.00	0.00	-	682.00	-	-	-	-	-	-	-	-	-	-	-	-	0.00	0.00	0.00	-	0.01	-	-	-	-	1,500					
1,525	-	-	-	-	-	-	0.00	0.00	0.00	-	657.00	-	-	-	-	-	-	-	-	-	-	-	-	0.00	0.00	0.00	-	0.02	-	-	-	-	1,525					
1,550	-	-	-	-	-	-	0.00	0.00	0.00	-	632.00	-	-	-	-	-	-	-	-	-	-	-	-	0.00	0.00	0.00	-	0.01	-	-	-	-	1,550					
1,575	-	-	-	-	-	-	0.00	0.00	0.00	-	607.00	-	-	-	-	-	-	-	-	-	-	-	-	0.00	0.00	0.00	-	0.01	-	-	-	-	1,575					
1,600	-	-	-	-	-	-	0.00	0.00	0.00	-	582.00	-	-	-	-	-	-	-	-	-	-	-	-	0.00	0.00	0.00	-	0.02	-	-	-	-	1,600					
1,625	-	-	-	-	-	-	0.00	0.00	0.00	-	557.00	-	-	-	-	-	-	-	-	-	-	-	-	0.00	0.00	0.00	-	0.01	-	-	-	-	1,625					
1,650	-	-	-	-	-	-	0.00	0.00	0.00	-	532.00	-	-	-	-	-	-	-	-	-	-	-	-	0.00	0.00	0.00	-	0.01	-	-	-	-	1,650					
1,675	-	-	-	-	-	-	0.00	0.00	0.00	-	507.00	-	-	-	-	-	-	-	-	-	-	-	-	0.00	0.00	0.00	-	0.02	-	-	-	-	1,675					
1,700	0.00	0.00	0.00	-	484.00	-	0.00	0.00	0.00	-	483.00	-	-	-	-	-	-	-	-	-	-	-	-	0.00	0.00	0.00	-	0.01	-	-	-	-	1,700					
1,725	0.00	0.00	0.00	-	459.00	-	0.00	0.00	0.00	-	458.00	-	-	-	-	-	-	-	-	-	-	-	-	0.00	0.00	0.00	-	0.01	-	-	-	-	1,725					
1,750	0.00	0.00	0.00	-	434.00	-	0.00	0.00	0.00	-	433.00	-	-	-	-	-	-	-	-	-	-	-	-	0.00	0.00	0.00	-	0.02	-	-	-	-	1,750					
1,775	0.00	0.00	0.00	-	409.00	-	0.00	0.00	0.00	-	408.00	-	-	-	-	-	-	-	-	-	-	-	-	0.00	0.00	0.00	-	0.05	-	-	-	-	1,775					
1,800	0.00	0.00	0.00	-	384.00	-	0.00	0.00	0.00	-	383.00	-	-	-	-	-	-	-	-	-	-	-	-	0.00	0.00	0.00	-	0.11	-	-	-	-	1,800					
1,825	0.00	0.00	0.00	-	359.00	-	0.00	0.00	0.00	-	358.00	-	-	-	-	-	-	-	-	-	-	-	-	0.00	0.00	0.00	-	0.21	-	-	-	-	1,825					
1,850	0.00	0.00	0.00	-	334.00	-	0.00	0.00	0.00	-	333.00	-	-	-	-	-	-	-	-	-	-	-	-	0.00	0.00	0.00	-	0.38	-	-	-	-	1,850					
1,875	0.00	0.00	0.00	-	309.00	-	0.00	0.00	0.00	-	309.00	-	-	-	-	-	-	-	-	-	-	-	-	0.00	0.00	0.00	-	0.68	-	-	-	-	1,875					
1,900	0.00	0.00	0.00	-	284.00	-	0.00	0.00	0.00	-	284.00	-	-	-	-	-	-	-	-	-	-	-	-	0.00	0.00	0.00	-	1.20	-	-	-	-	1,900					
1,925	0.00	0.00	0.00	-	259.00	-	40	0.00	0.00	0.00	-	260.00	-	-	-	-	-	-	-	-	-	-	-	0.00	0.00	0.00	-	1.90	-	-	-	-	1,925					
1,950	0.00	0.00	0.00	-	234.00	-	-	0.00	0.00	0.00	-	236.00	-	-	-	-	-	-	-	-	-	-	-	0.00	0.00	0.00	-	3.00	-	-	-	-	1,950					
1,975	0.00	0.00	0.00	-	209.00	-	20	0.00	0.00	0.00	-	213.00	-	-	-	-	-	-	-	-	-	-	-	0.00	0.00	0.00	-	4.70	-	-	-	-	1,975					
2,000	0.00	0.00	0.00	-	184.00	-	80	0.00	0.00	0.00	-	190.00	-	-	-	-	-	-	-	-	-	-	-	0.00	0.00	0.00	-	7.00	-	5	-	-	2,000					
2,050	0.00	0.00	0.00	-	135.00	-	39	0.00	0.00	0.00	-	148.00	-	-	-	-	-	-	-	-	-	-	-	0.00	0.00	0.00	-	14.25	-	3	-	-	2,050					
2,100	0.00	0.00	0.00	-	88.50	-	142	114.00	114.00	114.00	114.00	114.00	20	23	-	-	-	-	-	-	-	-	-	0.00	0.00	0.00	-	4.10	-	141	19.50	22.00	2,100					
2,150	53.00	53.00	53.00	53.00	53.00	20	85	0.00	0.00	0.00	-	78.00	-	3	-	-	-	-	-	-	-	-	-	12.50	53.00	10.50	10.50	10.50	21	101	33.00	35.50	33.00	34.50	34.50	60	62	2,150

FTSE/X.A. Large Cap

(Μονάδα Διαπραγμάτευσης: 1 Μονάδα Δείκτη x 2€ - Τρόπος Εξάσκησης: Ευρωπαϊκός, Χρηματικός Διακανονισμός)

Τιμή Εξάσκησης	Δικαιώματα Αγοράς														Δικαιώματα Πώλησης																		
	Μάιος 2021							Ιούνιος 2021							Λοιποί Μήνες		Μάιος 2021							Ιούνιος 2021							Λοιποί Μήνες		Τιμή Εξάσκησης
	Άνοιγμα	Ανιψ. Τιμή	Κατωτ. Τιμή	Τελ. Τιμή	Τιμή κλεισ.	Όγκος	Ανοικτές θέσεις	Άνοιγμα	Ανιψ. Τιμή	Κατωτ. Τιμή	Τελ. Τιμή	Τιμή κλεισ.	Όγκος	Ανοικτές θέσεις	Όγκος	Ανοικτές θέσεις	Άνοιγμα	Ανιψ. Τιμή	Κατωτ. Τιμή	Τελ. Τιμή	Τιμή κλεισ.	Όγκος	Ανοικτές θέσεις	Άνοιγμα	Ανιψ. Τιμή	Κατωτ. Τιμή	Τελ. Τιμή	Τιμή κλεισ.	Όγκος	Ανοικτές θέσεις	Όγκος	Ανοικτές θέσεις	
2,200	22.75	25.00	19.50	25.00	25.00	106	224	44.75	44.75	44.75	44.75	44.75	20	25			0.00	25.00	0.00	-	37.75	-	202	57.50	59.50	57.50	59.50	59.50	45	62			
2,250	0.00	0.00	0.00	-	7.50	-	142	25.25	25.25	25.25	25.25	25.25	20	34			0.00	0.00	0.00	-	73.00	-	3	0.00	0.00	0.00	-	100.00	-	2			2,250
2,300	0.00	0.00	0.00	-	1.90	-	-	0.00	0.00	0.00	-	20.25	-	100			0.00	0.00	0.00	-	118.00	-	-	0.00	0.00	0.00	-	136.00	-	80			2,300
2,350	0.00	0.00	0.00	-	0.37	-	-	0.00	0.00	0.00	-	11.50	-	-			0.00	0.00	0.00	-	166.00	-	-	0.00	0.00	0.00	-	178.00	-	-			2,350
2,400	0.00	0.00	0.00	-	0.05	-	-	0.00	0.00	0.00	-	6.20	-	-			0.00	0.00	0.00	-	216.00	-	-	0.00	0.00	0.00	-	222.00	-	-			2,400
2,450	0.00	0.00	0.00	-	0.01	-	-	0.00	0.00	0.00	-	3.20	-	-			0.00	0.00	0.00	-	266.00	-	-	0.00	0.00	0.00	-	269.00	-	-			2,450
Σύνολα:						126	772						60	185	0	0					21	803						145	269	0	0		
Αριθμός Πράξεων:							8						3		0						2							9		0			

ALPHA ΥΠΗΡΕΣΙΩΝ ΣΥΜΜ (ΚΟ)

(Μέγεθος Συμβολαίου: 100 Χρεόγραφα, Τρόπος Εξάσκησης: Αμερικάνικος, Φυσική Παράδοση)

Τιμή Εξάσκησης	Δικαιώματα Αγοράς														Δικαιώματα Πώλησης																
	Μάιος 2021						Ιούνιος 2021						Λοιποί Μήνες		Μάιος 2021						Ιούνιος 2021						Λοιποί Μήνες		Τιμή Εξάσκησης		
	Άνοιγμα	Ανιτ Τιμή	Κατωτ Τιμή	Τελ Τιμή	Τιμή κλεισ.	Όγκος	Άνοιγμα	Ανιτ Τιμή	Κατωτ Τιμή	Τελ Τιμή	Τιμή κλεισ.	Όγκος	Άνοιγτες θέσεις	Όγκος	Άνοιγτες θέσεις	Άνοιγμα	Ανιτ Τιμή	Κατωτ Τιμή	Τελ Τιμή	Τιμή κλεισ.	Όγκος	Άνοιγτες θέσεις	Άνοιγμα	Ανιτ Τιμή	Κατωτ Τιμή	Τελ Τιμή	Τιμή κλεισ.	Όγκος		Άνοιγτες θέσεις	Όγκος
0.150						-	-	0.000	0.000	0.000	1.13	-	-								-	-	0.000	0.000	0.000	0.002	-	-			
0.200						-	-	0.000	0.000	0.000	1.08	-	-								-	-	0.000	0.000	0.000	0.001	-	-			0.002
0.250						-	-	0.000	0.000	0.000	1.03	-	-								-	-	0.000	0.000	0.000	0.002	-	-			0.003
0.300						-	-	0.000	0.000	0.000	0.981	-	-								-	-	0.000	0.000	0.000	0.001	-	-			0.003
0.350						-	-	0.000	0.000	0.000	0.931	-	-								-	-	0.000	0.000	0.000	0.002	-	-			0.004
0.400						-	-	0.000	0.000	0.000	0.881	-	-								-	-	0.000	0.000	0.000	0.004	-	-			0.004
0.450						-	-	0.000	0.000	0.000	0.831	-	-								-	-	0.000	0.000	0.000	0.001	-	-			0.005
0.500	0.000	0.000	0.000	0.780	-	-	0.000	0.000	0.000	0.781	-	-				0.000	0.000	0.000	0.001	-	-	0.000	0.000	0.000	0.001	-	-			0.005	
0.550	0.000	0.000	0.000	0.730	-	-	0.000	0.000	0.000	0.731	-	-				0.000	0.000	0.000	0.001	-	-	0.000	0.000	0.000	0.001	-	-			0.006	
0.600	0.000	0.000	0.000	0.680	-	-	0.000	0.000	0.000	0.681	-	-				0.000	0.000	0.000	0.001	-	-	0.000	0.000	0.000	0.002	-	-			0.006	
0.650	0.000	0.000	0.000	0.630	-	-	0.000	0.000	0.000	0.631	-	-				0.000	0.000	0.000	0.001	-	-	0.000	0.000	0.000	0.001	-	-			0.007	
0.700	0.000	0.000	0.000	0.580	-	-	0.000	0.000	0.000	0.581	-	-				0.000	0.000	0.000	0.001	-	-	0.000	0.000	0.000	0.001	-	-			0.007	
0.750	0.000	0.000	0.000	0.530	-	-	0.000	0.000	0.000	0.532	-	-				0.000	0.000	0.000	0.001	-	-	0.000	0.000	0.000	0.001	-	-			0.008	
0.800	0.000	0.000	0.000	0.480	-	-	0.000	0.000	0.000	0.482	-	-				0.000	0.000	0.000	0.001	-	-	0.000	0.000	0.000	0.001	-	-			0.008	
0.850	0.000	0.000	0.000	0.430	-	-	0.000	0.000	0.000	0.432	-	-				0.000	0.000	0.000	0.002	-	-	0.000	0.000	0.000	0.001	-	-			0.009	
0.900	0.000	0.000	0.000	0.380	-	-	0.000	0.000	0.000	0.383	-	-				0.000	0.000	0.000	0.001	-	-	0.000	0.000	0.000	0.002	-	-			0.009	
0.950	0.000	0.000	0.000	0.331	-	-	0.000	0.000	0.000	0.336	-	-				0.000	0.000	0.000	0.001	-	-	0.000	0.000	0.000	0.004	-	-			0.010	
1.000	0.000	0.000	0.000	0.281	-	-	0.000	0.000	0.000	0.289	-	-				0.000	0.000	0.000	0.001	-	-	0.000	0.000	0.000	0.007	-	-			0.010	
1.100	0.000	0.000	0.000	0.187	-	100	0.000	0.000	0.000	0.205	-	-				0.000	0.000	0.000	0.006	-	-	0.000	0.000	0.000	0.022	-	-			0.011	
1.200	0.000	0.000	0.000	0.106	-	-	0.000	0.000	0.000	0.136	-	-				0.000	0.000	0.000	0.026	-	-	0.000	0.000	0.000	0.053	-	-			0.012	
1.300	0.000	0.000	0.000	0.051	-	4	0.000	0.000	0.000	0.083	-	10				0.000	0.000	0.000	0.070	-	-	0.000	0.000	0.000	0.101	-	-			0.013	
1.400	0.000	0.000	0.000	0.020	-	-	0.000	0.000	0.000	0.048	-	-				0.000	0.000	0.000	0.139	-	-	0.000	0.000	0.000	0.165	-	-			0.014	
1.500	0.000	0.000	0.000	0.006	-	-	0.000	0.000	0.000	0.026	-	-				0.000	0.000	0.000	0.226	-	-	0.000	0.000	0.000	0.243	-	-			0.015	
1.600	0.000	0.000	0.000	0.002	-	-	0.000	0.000	0.000	0.013	-	-				0.000	0.000	0.000	0.321	-	-	0.000	0.000	0.000	0.331	-	-			0.016	
1.700	0.000	0.000	0.000	0.001	-	-	0.000	0.000	0.000	0.006	-	-				0.000	0.000	0.000	0.420	-	-	0.000	0.000	0.000	0.424	-	-			0.017	
1.800	0.000	0.000	0.000	0.001	-	-	0.000	0.000	0.000	0.003	-	-				0.000	0.000	0.000	0.520	-	-	0.000	0.000	0.000	0.521	-	-			0.018	
Σύνολα:						0	104					0	10	0	0					0	0							0	0	0	0
Αριθμός Πράξεων:						0						0		0						0.00								0		0	

ΔΕΗ (ΚΟ)

(Μέγεθος Συμβολαίου: 100 Χρεόγραφα, Τρόπος Εξάσκησης: Αμερικάνικος, Φυσική Παράδοση)

Τιμή Εξάσκησης	Δικαιώματα Αγοράς														Δικαιώματα Πώλησης																		
	Μάιος 2021							Ιούνιος 2021							Λοιποί Μήνες		Μάιος 2021							Ιούνιος 2021							Λοιποί Μήνες		Τιμή Εξάσκησης
	Άνοιγμα	Ανιτ Τιμή	Κατωτ Τιμή	Τελ Τιμή	Τιμή κλεισ.	Όγκος	Ανοικτές θέσεις	Άνοιγμα	Ανιτ Τιμή	Κατωτ Τιμή	Τελ Τιμή	Τιμή κλεισ.	Όγκος	Ανοικτές θέσεις	Όγκος	Ανοικτές θέσεις	Άνοιγμα	Ανιτ Τιμή	Κατωτ Τιμή	Τελ Τιμή	Τιμή κλεισ.	Όγκος	Ανοικτές θέσεις	Άνοιγμα	Ανιτ Τιμή	Κατωτ Τιμή	Τελ Τιμή	Τιμή κλεισ.	Όγκος	Ανοικτές θέσεις	Όγκος	Ανοικτές θέσεις	
2.400						-	-	0.000	0.000	0.000	6.81	-	-									-	-	0.000	0.000	0.000	0.002	-	-			0.024	
2.600						-	-	0.000	0.000	0.000	6.62	-	-									-	-	0.000	0.000	0.000	0.001	-	-			0.026	
2.800						-	-	0.000	0.000	0.000	6.42	-	-									-	-	0.000	0.000	0.000	0.001	-	-			0.028	
3.000						-	-	0.000	0.000	0.000	6.22	-	-									-	-	0.000	0.000	0.000	0.001	-	-			0.030	
3.200						-	-	0.000	0.000	0.000	6.02	-	-									-	-	0.000	0.000	0.000	0.001	-	-			0.032	
3.400						-	-	0.000	0.000	0.000	5.82	-	-									-	-	0.000	0.000	0.000	0.001	-	-			0.034	
3.600						-	-	0.000	0.000	0.000	5.62	-	-									-	-	0.000	0.000	0.000	0.001	-	-			0.036	
3.800						-	-	0.000	0.000	0.000	5.42	-	-									-	-	0.000	0.000	0.000	0.001	-	-			0.038	
4.000						-	-	0.000	0.000	0.000	5.22	-	-									-	-	0.000	0.000	0.000	0.001	-	-			0.040	
4.400						-	-	0.000	0.000	0.000	4.82	-	-									-	-	0.000	0.000	0.000	0.001	-	-			0.044	
4.800						-	-	0.000	0.000	0.000	4.42	-	-									-	-	0.000	0.000	0.000	0.001	-	-			0.048	
5.200						-	-	0.000	0.000	0.000	4.02	-	-									-	-	0.000	0.000	0.000	0.001	-	-			0.052	
5.600						-	-	0.000	0.000	0.000	3.62	-	-									-	-	0.000	0.000	0.000	0.001	-	-			0.056	
6.000						-	-	0.000	0.000	0.000	3.22	-	-									-	-	0.000	0.000	0.000	0.001	-	-			0.060	
6.400	0.000	0.000	0.000		2.81	-	-	0.000	0.000	0.000	2.82	-	-				0.000	0.000	0.000		0.001	-	-	0.000	0.000	0.000	0.001	-	-			0.064	
6.800	0.000	0.000	0.000		2.41	-	-	0.000	0.000	0.000	2.43	-	-				0.000	0.000	0.000		0.001	-	-	0.000	0.000	0.000	0.003	-	-			0.068	
7.200	0.000	0.000	0.000		2.01	-	-	0.000	0.000	0.000	2.03	-	-				0.000	0.000	0.000		0.001	-	-	0.000	0.000	0.000	0.010	-	-			0.072	
7.600	0.000	0.000	0.000		1.61	-	-	0.000	0.000	0.000	1.66	-	-				0.000	0.000	0.000		0.001	-	-	0.000	0.000	0.000	0.030	-	-			0.076	
8.000	0.000	0.000	0.000		1.21	-	-	0.000	0.000	0.000	1.30	-	-				0.000	0.000	0.000		0.001	-	-	0.000	0.000	0.000	0.072	-	-			0.080	
8.400	0.000	0.000	0.000		0.827	-	-	0.000	0.000	0.000	0.979	-	5				0.000	0.000	0.000		0.013	-	-	0.000	0.000	0.000	0.153	-	-			0.084	
8.800	0.000	0.000	0.000		0.481	-	250	0.000	0.000	0.000	0.705	-	12				0.000	0.000	0.000		0.067	-	5	0.000	0.000	0.000	0.278	-	-			0.088	
9.200	0.000	0.000	0.000		0.224	-	357	0.000	0.000	0.000	0.482	-	93				0.000	0.000	0.000		0.210	-	-	0.000	0.000	0.000	0.454	-	-			0.092	
9.600	0.000	0.000	0.000		0.081	-	43	0.000	0.000	0.000	0.316	-	5				0.000	0.000	0.000		0.468	-	-	0.000	0.000	0.000	0.689	-	-			0.096	
10.000	0.000	0.000	0.000		0.021	-	104	0.000	0.000	0.000	0.198	-	20				0.000	0.000	0.000		0.808	-	-	0.000	0.000	0.000	0.972	-	-			0.100	
11.000	0.000	0.000	0.000		0.001	-	-	0.000	0.000	0.000	0.049	-	-				0.000	0.000	0.000		1.79	-	-	0.000	0.000	0.000	1.83	-	-			0.110	
12.000	0.000	0.000	0.000		0.001	-	-	0.000	0.000	0.000	0.010	-	-				0.000	0.000	0.000		2.79	-	-	0.000	0.000	0.000	2.79	-	-			0.120	
13.000	0.000	0.000	0.000		0.002	-	-	0.000	0.000	0.000	0.001	-	-				0.000	0.000	0.000		3.79	-	-	0.000	0.000	0.000	3.79	-	-			0.130	
14.000	0.000	0.000	0.000		0.001	-	-	0.000	0.000	0.000	0.001	-	-				0.000	0.000	0.000		4.79	-	-	0.000	0.000	0.000	4.79	-	-			0.140	
Σύνολα:						0	754							0	135	0	0				0	5					0	26	0	0			
Αριθμός Πράξεων:						0								0	0						0.00						0		0				

ΕΘΝΙΚΗ ΤΡΑΠΕΖΑ (ΚΟ)

(Μέγεθος Συμβολαίου: 100 Χρεόγραφα, Τρόπος Εξάσκησης: Αμερικάνικος, Φυσική Παράδοση)

Τιμή Εξάσκησης	Δικαιώματα Αγοράς														Δικαιώματα Πώλησης																				
	Μάιος 2021				Ιούνιος 2021				Λοιποί Μήνες		Μάιος 2021				Ιούνιος 2021				Λοιποί Μήνες		Τιμή Εξάσκησης														
	Ανοιγμα	Ανιγτ Τιμή	Καπιτ Τιμή	Τελ Τιμή	Τιμή κλεισ.	Όγκος	Ανοικτές θέσεις	Ανοιγμα	Ανιγτ Τιμή	Καπιτ Τιμή	Τελ Τιμή	Τιμή κλεισ.	Όγκος	Ανοικτές θέσεις	Όγκος	Ανοικτές θέσεις	Ανοιγμα	Ανιγτ Τιμή	Καπιτ Τιμή	Τελ Τιμή		Τιμή κλεισ.	Όγκος	Ανοικτές θέσεις	Όγκος	Ανοικτές θέσεις									
0.650						-	-	0.000	0.000	0.000		1.88	-	-										-	-	0.000	0.000	0.000		0.001	-	-			0.007
0.700						-	-	0.000	0.000	0.000		1.83	-	-									-	-	0.000	0.000	0.000		0.001	-	-			0.007	
0.750						-	-	0.000	0.000	0.000		1.78	-	-									-	-	0.000	0.000	0.000		0.001	-	-			0.008	
0.800						-	-	0.000	0.000	0.000		1.73	-	-									-	-	0.000	0.000	0.000		0.001	-	-			0.008	
0.850						-	-	0.000	0.000	0.000		1.68	-	-									-	-	0.000	0.000	0.000		0.001	-	-			0.009	
0.900						-	-	0.000	0.000	0.000		1.63	-	-									-	-	0.000	0.000	0.000		0.001	-	-			0.009	
0.950						-	-	0.000	0.000	0.000		1.58	-	-									-	-	0.000	0.000	0.000		0.001	-	-			0.010	
1.000						-	-	0.000	0.000	0.000		1.53	-	-									-	-	0.000	0.000	0.000		0.001	-	-			0.010	
1.100						-	-	0.000	0.000	0.000		1.43	-	-									-	-	0.000	0.000	0.000		0.001	-	-			0.011	
1.200						-	-	0.000	0.000	0.000		1.33	-	-									-	-	0.000	0.000	0.000		0.001	-	-			0.012	
1.300						-	-	0.000	0.000	0.000		1.23	-	-									-	-	0.000	0.000	0.000		0.001	-	-			0.013	
1.400						-	-	0.000	0.000	0.000		1.13	-	-									-	-	0.000	0.000	0.000		0.001	-	-			0.014	
1.500	0.000	0.000	0.000		1.03	-	-	0.000	0.000	0.000		1.03	-	-			0.000	0.000	0.000		0.001	-	-		0.000	0.000	0.000		0.001	-	-			0.015	
1.600	0.000	0.000	0.000		0.931	-	-	0.000	0.000	0.000		0.934	-	-			0.000	0.000	0.000		0.001	-	-		0.000	0.000	0.000		0.001	-	-			0.016	
1.700	0.000	0.000	0.000		0.831	-	-	0.000	0.000	0.000		0.835	-	-			0.000	0.000	0.000		0.001	-	-		0.000	0.000	0.000		0.001	-	-			0.017	
1.800	0.000	0.000	0.000		0.731	-	-	0.000	0.000	0.000		0.737	-	-			0.000	0.000	0.000		0.001	-	-		0.000	0.000	0.000		0.004	-	-			0.018	
1.900	0.000	0.000	0.000		0.631	-	-	0.000	0.000	0.000		0.642	-	-			0.000	0.000	0.000		0.001	-	-		0.000	0.000	0.000		0.008	-	-			0.019	
2.000	0.000	0.000	0.000		0.531	-	-	0.000	0.000	0.000		0.550	-	-			0.000	0.000	0.000		0.001	-	-		0.000	0.000	0.000		0.016	-	-			0.020	
2.200	0.000	0.000	0.000		0.336	-	-	0.000	0.000	0.000		0.384	-	-			0.000	0.000	0.000		0.005	-	-		0.000	0.000	0.000		0.050	-	-			0.022	
2.400	0.000	0.000	0.000		0.167	-	19	0.000	0.000	0.000		0.248	-	-			0.000	0.000	0.000		0.036	-	-		0.000	0.000	0.000		0.114	-	-			0.024	
2.600	0.000	0.000	0.000		0.059	-	8	0.000	0.000	0.000		0.150	-	5			0.000	0.000	0.000		0.128	-	-		0.000	0.000	0.000		0.216	-	-			0.026	
2.800	0.000	0.000	0.000		0.014	-	7	0.000	0.000	0.000		0.083	-	-			0.000	0.000	0.000		0.283	-	-		0.000	0.000	0.000		0.348	-	-			0.028	
3.000	0.000	0.000	0.000		0.002	-	-	0.000	0.000	0.000		0.044	-	-			0.000	0.000	0.000		0.472	-	-		0.000	0.000	0.000		0.510	-	-			0.030	
3.200	0.000	0.000	0.000		0.001	-	-	0.000	0.000	0.000		0.022	-	-			0.000	0.000	0.000		0.670	-	-		0.000	0.000	0.000		0.687	-	-			0.032	
3.400	0.000	0.000	0.000		0.001	-	-	0.000	0.000	0.000		0.010	-	-			0.000	0.000	0.000		0.870	-	-		0.000	0.000	0.000		0.876	-	-			0.034	
3.600	0.000	0.000	0.000		0.001	-	-	0.000	0.000	0.000		0.004	-	-			0.000	0.000	0.000		1.07	-	-		0.000	0.000	0.000		1.07	-	-			0.036	
3.800	0.000	0.000	0.000		0.001	-	-	0.000	0.000	0.000		0.002	-	-			0.000	0.000	0.000		1.27	-	-		0.000	0.000	0.000		1.27	-	-			0.038	
Σύνολα:						0	34							0	5	0	0					0	0												
Αριθμός Πράξεων:						0								0		0						0.00							0						

ΟΠΑΠ (ΚΟ)

(Μέγεθος Συμβολαίου: 100 Χρεόγραφα, Τρόπος Εξάσκησης: Αμερικάνικος, Φυσική Παράδοση)

Τιμή Εξάσκησης	Δικαιώματα Αγοράς														Δικαιώματα Πώλησης														Τιμή Εξάσκησης				
	Μάιος 2021						Ιούνιος 2021						Λοιποί Μήνες		Μάιος 2021						Ιούνιος 2021						Λοιποί Μήνες						
	Ανοιγμα	Ανιγτ Τιμή	Κατωτ Τιμή	Τελ Τιμή	Τιμή κλεισ.	Όγκος	Ανοικτές θέσεις	Ανοιγμα	Ανιγτ Τιμή	Κατωτ Τιμή	Τελ Τιμή	Τιμή κλεισ.	Όγκος	Ανοικτές θέσεις	Όγκος	Ανοικτές θέσεις	Ανοιγμα	Ανιγτ Τιμή	Κατωτ Τιμή	Τελ Τιμή	Τιμή κλεισ.	Όγκος	Ανοικτές θέσεις	Ανοιγμα	Ανιγτ Τιμή	Κατωτ Τιμή	Τελ Τιμή	Τιμή κλεισ.		Όγκος	Ανοικτές θέσεις	Όγκος	Ανοικτές θέσεις
4.800						-	0.000	0.000	0.000		7.42	-	-									-	-	0.000	0.000	0.000		0.001	-	-			0.048
5.200						-	0.000	0.000	0.000		7.02	-	-									-	-	0.000	0.000	0.000		0.001	-	-			0.052
5.600						-	0.000	0.000	0.000		6.62	-	-									-	-	0.000	0.000	0.000		0.001	-	-			0.056
6.000						-	0.000	0.000	0.000		6.22	-	-									-	-	0.000	0.000	0.000		0.001	-	-			0.060
6.400						-	0.000	0.000	0.000		5.82	-	-									-	-	0.000	0.000	0.000		0.001	-	-			0.064
6.800						-	0.000	0.000	0.000		5.42	-	-									-	-	0.000	0.000	0.000		0.001	-	-			0.068
7.200						-	0.000	0.000	0.000		5.02	-	-									-	-	0.000	0.000	0.000		0.001	-	-			0.072
7.600						-	0.000	0.000	0.000		4.63	-	-									-	-	0.000	0.000	0.000		0.001	-	-			0.076
8.000	0.000	0.000	0.000		4.21	-	-	0.000	0.000	0.000		4.23	-	-			0.000	0.000	0.000		0.001	-	-	0.000	0.000	0.000		0.001	-	-			0.080
8.400	0.000	0.000	0.000		3.81	-	-	0.000	0.000	0.000		3.83	-	-			0.000	0.000	0.000		0.001	-	-	0.000	0.000	0.000		0.001	-	-			0.084
8.800	0.000	0.000	0.000		3.41	-	-	0.000	0.000	0.000		3.43	-	-			0.000	0.000	0.000		0.001	-	-	0.000	0.000	0.000		0.001	-	-			0.088
9.200	0.000	0.000	0.000		3.01	-	-	0.000	0.000	0.000		3.03	-	-			0.000	0.000	0.000		0.001	-	-	0.000	0.000	0.000		0.001	-	-			0.092
9.600	0.000	0.000	0.000		2.61	-	-	0.000	0.000	0.000		2.63	-	-			0.000	0.000	0.000		0.001	-	-	0.000	0.000	0.000		0.003	-	-			0.096
10.000	0.000	0.000	0.000		2.21	-	-	0.000	0.000	0.000		2.24	-	-			0.000	0.000	0.000		0.001	-	-	0.000	0.000	0.000		0.009	-	-			0.100
11.000	0.000	0.000	0.000		1.22	-	-	0.000	0.000	0.000		1.32	-	-			0.000	0.000	0.000		0.003	-	-	0.000	0.000	0.000		0.087	-	-			0.110
12.000	0.000	0.000	0.000		0.355	-	-	0.000	0.000	0.000		0.612	-	-			0.000	0.000	0.000		0.140	-	-	0.000	0.000	0.000		0.379	-	-			0.120
13.000	0.000	0.000	0.000		0.028	-	27	0.000	0.000	0.000		0.211	-	-			0.000	0.000	0.000		0.814	-	-	0.000	0.000	0.000		0.980	-	-			0.130
14.000	0.000	0.000	0.000		0.001	-	-	0.000	0.000	0.000		0.054	-	5			0.000	0.000	0.000		1.79	-	-	0.000	0.000	0.000		1.83	-	-			0.140
15.000	0.000	0.000	0.000		0.001	-	-	0.000	0.000	0.000		0.010	-	-			0.000	0.000	0.000		2.79	-	-	0.000	0.000	0.000		2.79	-	-			0.150
16.000	0.000	0.000	0.000		0.005	-	-	0.000	0.000	0.000		0.001	-	-			0.000	0.000	0.000		3.79	-	-	0.000	0.000	0.000		3.79	-	-			0.160
17.000	0.000	0.000	0.000		0.001	-	-	0.000	0.000	0.000		0.001	-	-			0.000	0.000	0.000		4.79	-	-	0.000	0.000	0.000		4.79	-	-			0.170
18.000	0.000	0.000	0.000		0.001	-	-	0.000	0.000	0.000		0.001	-	-			0.000	0.000	0.000		5.79	-	-	0.000	0.000	0.000		5.79	-	-			0.180
Σύνολα:						0	27						0	5	0	0						0	0						0	50	0	0	
Αριθμός Πράξεων:							0							0	0								0.00						0		0		

ΟΤΕ (ΚΟ)

(Μέγεθος Συμβολαίου: 100 Χρεόγραφα, Τρόπος Εξάσκησης: Αμερικάνικος, Φυσική Παράδοση)

Τιμή Εξάσκησης	Δικαιώματα Αγοράς													Δικαιώματα Πώλησης																
	Μάιος 2021				Ιούνιος 2021				Λοιποί Μήνες					Μάιος 2021				Ιούνιος 2021				Λοιποί Μήνες								
	Άνοιγμα	Ανιγτ Τιμή	Καπιτ Τιμή	Τελ Τιμή	Τιμή κλεισ.	Όγκος	Ανοικτές θέσεις	Άνοιγμα	Ανιγτ Τιμή	Καπιτ Τιμή	Τελ Τιμή	Τιμή κλεισ.	Όγκος	Ανοικτές θέσεις	Όγκος	Ανοικτές θέσεις	Άνοιγμα	Ανιγτ Τιμή	Καπιτ Τιμή	Τελ Τιμή	Τιμή κλεισ.	Όγκος	Ανοικτές θέσεις	Όγκος	Ανοικτές θέσεις	Τιμή Εξάσκησης				
8.400						-	0.000	0.000	0.000		6.08	-	-									-	-	0.000	0.000	0.000	0.001	-	-	0.084
8.800	0.000	0.000	0.000		5.66	-	0.000	0.000	0.000		5.68	-	-			0.000	0.000	0.000		0.002	-	-	0.000	0.000	0.000	0.001	-	-	0.088	
9.200	0.000	0.000	0.000		5.26	-	0.000	0.000	0.000		5.28	-	-			0.000	0.000	0.000		0.001	-	-	0.000	0.000	0.000	0.001	-	-	0.092	
9.600	0.000	0.000	0.000		4.86	-	0.000	0.000	0.000		4.88	-	-			0.000	0.000	0.000		0.001	-	-	0.000	0.000	0.000	0.001	-	-	0.096	
10.000	0.000	0.000	0.000		4.46	-	0.000	0.000	0.000		4.48	-	-			0.000	0.000	0.000		0.001	-	-	0.000	0.000	0.000	0.001	-	-	0.100	
11.000	0.000	0.000	0.000		3.46	-	0.000	0.000	0.000		3.48	-	-			0.000	0.000	0.000		0.001	-	-	0.000	0.000	0.000	0.001	-	-	0.110	
12.000	0.000	0.000	0.000		2.47	-	0.000	0.000	0.000		2.49	-	-			0.000	0.000	0.000		0.001	-	-	0.000	0.000	0.000	0.004	-	-	0.120	
13.000	0.000	0.000	0.000		1.47	-	0.000	0.000	0.000		1.54	-	-			0.000	0.000	0.000		0.001	-	-	0.000	0.000	0.000	0.050	-	-	0.130	
14.000	0.000	0.000	0.000		0.533	-	10	0.000	0.000	0.000		0.752	-	5			0.000	0.000	0.000		0.067	-	24	0.000	0.000	0.000	0.265	-	-	0.140
15.000	0.000	0.000	0.000		0.059	-	28	0.000	0.000	0.000		0.272	-	16			0.000	0.000	0.000		0.594	-	-	0.000	0.000	0.000	0.785	-	-	0.150
16.000	0.000	0.000	0.000		0.001	-	-	0.000	0.000	0.000		0.069	-	13			0.000	0.000	0.000		1.54	-	-	0.000	0.000	0.000	1.59	-	-	0.160
17.000	0.000	0.000	0.000		0.001	-	-	0.000	0.000	0.000		0.012	-	-			0.000	0.000	0.000		2.54	-	-	0.000	0.000	0.000	2.54	-	-	0.170
18.000	0.000	0.000	0.000		0.002	-	-	0.000	0.000	0.000		0.002	-	-			0.000	0.000	0.000		3.54	-	-	0.000	0.000	0.000	3.54	-	-	0.180
19.000	0.000	0.000	0.000		0.001	-	-	0.000	0.000	0.000		0.001	-	-			0.000	0.000	0.000		4.54	-	-	0.000	0.000	0.000	4.54	-	-	0.190
Σύνολο:						0	38					0	34	0	0							0	24				0	20	0	0
Αριθμός Πράξεων:						0						0		0							0.00						0		0	

ΠΕΙΡΑΙΩΣ FINANCIAL HOLD (ΚΟ)

(Μέγεθος Συμβολαίου: 100 Χρόνογραφα, Τρόπος Εξάσκησης: Αμερικάνικος, Φυσική Παράδοση)

Τιμή Εξάσκησης	Δικαιώματα Αγοράς												Δικαιώματα Πώλησης														
	Μάιος 2021				Ιούνιος 2021				Λοιποί Μήνες				Μάιος 2021				Ιούνιος 2021				Λοιποί Μήνες						
	Άνοιγμα	Ανιπ. Τιμή	Καπιτ. Τιμή	Τελ. Τιμή	Τιμή κλεισ.	Όγκος	Άνοιγ. θέσεις	Άνοιγμα	Ανιπ. Τιμή	Καπιτ. Τιμή	Τελ. Τιμή	Τιμή κλεισ.	Όγκος	Άνοιγ. θέσεις	Όγκος	Άνοιγ. θέσεις	Άνοιγμα	Ανιπ. Τιμή	Καπιτ. Τιμή	Τελ. Τιμή	Τιμή κλεισ.	Όγκος	Άνοιγ. θέσεις	Όγκος	Άνοιγ. θέσεις	Τιμή Εξάσκησης	
0.150	0.000	0.000	0.000	1.45	-	-	0.000	0.000	0.000	1.45	-	-	0.000	0.000	0.000	0.150	-	-	0.000	0.000	0.000	0.001	-	-	0.000	0.000	0.002
0.200	0.000	0.000	0.000	1.40	-	-	0.000	0.000	0.000	1.40	-	-	0.000	0.000	0.000	0.001	-	-	0.000	0.000	0.000	0.002	-	-	0.000	0.000	0.002
0.250	0.000	0.000	0.000	1.35	-	-	0.000	0.000	0.000	1.35	-	-	0.000	0.000	0.000	0.002	-	-	0.000	0.000	0.000	0.004	-	-	0.000	0.000	0.003
0.300	0.000	0.000	0.000	1.30	-	-	0.000	0.000	0.000	1.30	-	-	0.000	0.000	0.000	0.004	-	-	0.000	0.000	0.000	0.008	-	-	0.000	0.000	0.003
0.350	0.000	0.000	0.000	1.25	-	-	0.000	0.000	0.000	1.25	-	-	0.000	0.000	0.000	0.008	-	-	0.000	0.000	0.000	0.014	-	-	0.000	0.000	0.004
0.400	0.000	0.000	0.000	1.20	-	-	0.000	0.000	0.000	1.20	-	-	0.000	0.000	0.000	0.012	-	-	0.000	0.000	0.000	0.020	-	-	0.000	0.000	0.004
0.450	0.000	0.000	0.000	1.15	-	-	0.000	0.000	0.000	1.15	-	-	0.000	0.000	0.000	0.018	-	-	0.000	0.000	0.000	0.029	-	-	0.000	0.000	0.005
0.500	0.000	0.000	0.000	1.10	-	-	0.000	0.000	0.000	1.10	-	-	0.000	0.000	0.000	0.025	-	-	0.000	0.000	0.000	0.039	-	-	0.000	0.000	0.005
0.550	0.000	0.000	0.000	1.05	-	-	0.000	0.000	0.000	1.05	-	-	0.000	0.000	0.000	0.034	-	-	0.000	0.000	0.000	0.050	-	-	0.000	0.000	0.006
0.600	0.000	0.000	0.000	1.00	-	-	0.000	0.000	0.000	1.00	-	-	0.000	0.000	0.000	0.044	-	-	0.000	0.000	0.000	0.064	-	-	0.000	0.000	0.006
0.650	0.000	0.000	0.000	0.950	-	-	0.000	0.000	0.000	0.951	-	-	0.000	0.000	0.000	0.056	-	-	0.000	0.000	0.000	0.079	-	-	0.000	0.000	0.007
0.700	0.000	0.000	0.000	0.900	-	-	0.000	0.000	0.000	0.902	-	-	0.000	0.000	0.000	0.070	-	-	0.000	0.000	0.000	0.094	-	-	0.000	0.000	0.007
0.750	0.000	0.000	0.000	0.850	-	-	0.000	0.000	0.000	0.852	-	-	0.000	0.000	0.000	0.084	-	-	0.000	0.000	0.000	0.001	-	-	0.000	0.000	0.008
0.800	0.000	0.000	0.000	0.800	-	-	0.000	0.000	0.000	0.803	-	-	0.000	0.000	0.000	0.099	-	-	0.000	0.000	0.000	0.001	-	-	0.000	0.000	0.008
0.850	0.000	0.000	0.000	0.750	-	-	0.000	0.000	0.000	0.754	-	-	0.000	0.000	0.000	0.118	-	-	0.000	0.000	0.000	0.002	-	-	0.000	0.000	0.009
0.900	0.000	0.000	0.000	0.700	-	-	0.000	0.000	0.000	0.705	-	-	0.000	0.000	0.000	0.137	-	-	0.000	0.000	0.000	0.003	-	-	0.000	0.000	0.009
0.950	0.000	0.000	0.000	0.650	-	-	0.000	0.000	0.000	0.657	-	-	0.000	0.000	0.000	0.157	-	-	0.000	0.000	0.000	0.005	-	-	0.000	0.000	0.010
1.000	0.000	0.000	0.000	0.600	-	-	0.000	0.000	0.000	0.611	-	-	0.000	0.000	0.000	0.176	-	-	0.000	0.000	0.000	0.009	-	-	0.000	0.000	0.010
1.100	0.000	0.000	0.000	0.501	-	-	0.000	0.000	0.000	0.521	-	-	0.000	0.000	0.000	0.001	-	-	0.000	0.000	0.000	0.019	-	-	0.000	0.000	0.011
1.200	0.000	0.000	0.000	0.402	-	-	0.000	0.000	0.000	0.438	-	-	0.000	0.000	0.000	0.001	-	-	0.000	0.000	0.000	0.035	-	-	0.000	0.000	0.012
1.300	0.000	0.000	0.000	0.305	-	-	0.000	0.000	0.000	0.363	-	-	0.000	0.000	0.000	0.005	-	-	0.000	0.000	0.000	0.060	-	-	0.000	0.000	0.013
1.400	0.000	0.000	0.000	0.217	-	-	0.000	0.000	0.000	0.296	-	-	0.000	0.000	0.000	0.017	-	-	0.000	0.000	0.000	0.093	-	-	0.000	0.000	0.014
1.500	0.000	0.000	0.000	0.142	-	-	0.000	0.000	0.000	0.238	-	-	0.000	0.000	0.000	0.042	-	-	0.000	0.000	0.000	0.135	-	-	0.000	0.000	0.015
1.600	0.000	0.000	0.000	0.085	-	-	0.000	0.000	0.000	0.188	-	-	0.000	0.000	0.000	0.084	-	-	0.000	0.000	0.000	0.185	-	-	0.000	0.000	0.016
1.700	0.000	0.000	0.000	0.047	-	-	0.000	0.000	0.000	0.149	-	-	0.000	0.000	0.000	0.146	-	-	0.000	0.000	0.000	0.246	-	-	0.000	0.000	0.017
1.800	0.000	0.000	0.000	0.023	-	-	0.000	0.000	0.000	0.117	-	-	0.000	0.000	0.000	0.223	-	-	0.000	0.000	0.000	0.314	-	-	0.000	0.000	0.018
1.900	0.000	0.000	0.000	0.011	-	-	0.000	0.000	0.000	0.089	-	-	0.000	0.000	0.000	0.310	-	-	0.000	0.000	0.000	0.386	-	-	0.000	0.000	0.019
2.000	0.000	0.000	0.000	0.005	-	-	0.000	0.000	0.000	0.069	-	-	0.000	0.000	0.000	0.404	-	-	0.000	0.000	0.000	0.466	-	-	0.000	0.000	0.020
2.200	0.000	0.000	0.000	0.001	-	-	0.000	0.000	0.000	0.040	-	-	0.000	0.000	0.000	0.600	-	-	0.000	0.000	0.000	0.636	-	-	0.000	0.000	0.022
2.400	0.000	0.000	0.000	0.314	-	-	0.000	0.000	0.000	0.022	-	-	0.000	0.000	0.000	0.800	-	-	0.000	0.000	0.000	0.819	-	-	0.000	0.000	0.024
2.600	0.000	0.000	0.000	0.277	-	-	0.000	0.000	0.000	0.013	-	-	0.000	0.000	0.000	1.00	-	-	0.000	0.000	0.000	1.01	-	-	0.000	0.000	0.026
2.800	0.000	0.000	0.000	0.251	-	-	0.000	0.000	0.000	0.007	-	-	0.000	0.000	0.000	1.20	-	-	0.000	0.000	0.000	1.20	-	-	0.000	0.000	0.028
3.000	0.000	0.000	0.000	0.224	-	-	0.000	0.000	0.000	0.004	-	-	0.000	0.000	0.000	1.40	-	-	0.000	0.000	0.000	1.40	-	-	0.000	0.000	0.030
3.200	0.000	0.000	0.000	0.198	-	-	0.000	0.000	0.000	0.002	-	-	0.000	0.000	0.000	1.60	-	-	0.000	0.000	0.000	1.60	-	-	0.000	0.000	0.032
3.400	0.000	0.000	0.000	0.181	-	-	0.000	0.000	0.000	0.001	-	-	0.000	0.000	0.000	1.80	-	-	0.000	0.000	0.000	1.80	-	-	0.000	0.000	0.034
3.600	0.000	0.000	0.000	0.165	-	-	0.000	0.000	0.000	0.001	-	-	0.000	0.000	0.000	2.00	-	-	0.000	0.000	0.000	2.00	-	-	0.000	0.000	0.036

ΠΕΙΡΑΙΩΣ FINANCIAL HOLD (ΚΟ)

(Μέγεθος Συμβολαίου: 100 Χρεόγραφα, Τρόπος Εξάσκησης: Αμερικάνικος, Φυσική Παράδοση)

Τιμή Εξάσκησης	Δικαιώματα Αγοράς													Δικαιώματα Πώλησης															
	Μάιος 2021				Ιούνιος 2021				Λοιποί Μήνες					Μάιος 2021				Ιούνιος 2021				Λοιποί Μήνες							
	Άνοιγμα	Ανιγ. Τιμή	Καπιτ. Τιμή	Τελ. Τιμή	Τιμή κλεισ.	Όγκος	Ανοικτές θέσεις	Άνοιγμα	Ανιγ. Τιμή	Καπιτ. Τιμή	Τελ. Τιμή	Τιμή κλεισ.	Όγκος	Ανοικτές θέσεις	Όγκος	Ανοικτές θέσεις	Άνοιγμα	Ανιγ. Τιμή	Καπιτ. Τιμή	Τελ. Τιμή	Τιμή κλεισ.	Όγκος	Ανοικτές θέσεις	Όγκος	Ανοικτές θέσεις	Όγκος	Ανοικτές θέσεις	Τιμή Εξάσκησης	
3.800	0.000	0.000	0.000	0.149	-	-	0.000	0.000	0.000	0.206	-	-					0.000	0.000	0.000	2.20	-	-	0.000	0.000	0.000	2.20	-	-	0.038
4.000	0.000	0.000	0.000	0.133	-	-	0.000	0.000	0.000	0.191	-	-					0.000	0.000	0.000	2.40	-	-	0.000	0.000	0.000	2.40	-	-	0.040
4.400	0.000	0.000	0.000	0.112	-	-	0.000	0.000	0.000	0.162	-	-					0.000	0.000	0.000	2.80	-	-	0.000	0.000	0.000	2.80	-	-	0.044
4.800	0.000	0.000	0.000	0.093	-	-	0.000	0.000	0.000	0.140	-	-					0.000	0.000	0.000	3.20	-	-	0.000	0.000	0.000	3.20	-	-	0.048
5.200	0.000	0.000	0.000	0.076	-	-	0.000	0.000	0.000	0.123	-	-					0.000	0.000	0.000	3.60	-	-	0.000	0.000	0.000	3.60	-	-	0.052
5.600	0.000	0.000	0.000	0.066	-	-	0.000	0.000	0.000	0.107	-	-					0.000	0.000	0.000	4.00	-	-	0.000	0.000	0.000	4.00	-	-	0.056
6.000	0.000	0.000	0.000	0.057	-	-	0.000	0.000	0.000	0.091	-	-					0.000	0.000	0.000	4.40	-	-	0.000	0.000	0.000	4.40	-	-	0.060
6.400	0.000	0.000	0.000	0.047	-	-	0.000	0.000	0.000	0.082	-	-					0.000	0.000	0.000	4.80	-	-	0.000	0.000	0.000	4.80	-	-	0.064
6.800	0.000	0.000	0.000	0.041	-	-	0.000	0.000	0.000	0.074	-	-					0.000	0.000	0.000	5.20	-	-	0.000	0.000	0.000	5.20	-	-	0.068
Σύνολα:					0	0					0	0	0	0							0	0					0	0	0
Αριθμός Πράξεων:					0						0	0	0	0							0.00					0	0		

Προϊόν Δανεισμού	Υποκείμενος Τίτλος	Πολυμερείς Συναλλαγές[1]					Διμερείς Συναλλαγές[2]		Δανεισμός Τίτλων μέσω ΟΤC[3]
		Ανοιχτές θέσεις[5]	Προσφερόμενη ποσότητα	Μ.Σ.Τ[4]	Όγκος συναλλαγών	Μ.Σ.Τ[4]	Όγκος συναλλαγών	Μ.Σ.Τ[4]	Όγκος συναλλαγών
ALPHABOR	ALPHA ΥΠΗΡΕΣΙΩΝ ΣΥΜΜ (ΚΟ)	148,000	---	---	---	---	---	---	40,333,207
TATTBOR	ATTICA BANK A.T.E. (ΚΟ)	10,515	---	---	2,510	9.49%	---	---	370
CENERBOR	CENERGY HOLDINGS (ΚΑ)	---	---	---	---	---	---	---	---
EEEBOR	COCA-COLA HBC AG (ΚΟ)	3,897	---	---	---	---	---	---	70,546
EUROBBOR	EUROBANK HOLDINGS (ΚΟ)	20,000	---	---	500,000	4.90%	---	---	34,166,741
FFGRPBOR	FOLLI-FOLLIE (ΚΟ)	---	---	---	---	---	---	---	897,835
FOYRKBOR	FOURLIS ΣΥΜΜΕΤΟΧΩΝ (ΚΟ)	---	---	---	---	---	---	---	19,290
INTRKBOR	INTRACOM HOLDINGS (ΚΟ)	471	---	---	---	---	---	---	---
BELABOR	JUMBO (ΚΟ)	2,200	---	---	1,000	2.65%	---	---	121,630
LAMDABOR	LAMDA DEVELOPMENT(ΚΟ)	---	---	---	---	---	---	---	2,491
MIGBOR	MARFIN INVESTMENT GROUP (ΚΟ)	---	---	---	---	---	---	---	794,474
QUALBOR	QUALITY & RELIABILITY (ΚΟ)	---	---	---	---	---	---	---	---
TITCBOR	TITAN CEMENT (ΚΑ)	6,000	---	---	---	---	---	---	252,329
VIOBOR	VIOHALCO SA/NV (ΚΑ)	---	---	---	---	---	---	---	---
ADMIEBOR	ΑΔΜΗΕ ΣΥΜΜΕΤΟΧΩΝ Α.Ε. (ΚΟ)	---	---	---	---	---	---	---	165,644
AEGNBOR	ΑΕΡΟΠΟΡΙΑ ΑΙΓΑΙΟΥ (ΚΟ)	2,559	---	---	---	---	---	---	35,978
ALMYBOR	ΑΛΟΥΜΥΛ (ΚΟ)	---	---	---	---	---	---	---	---
GEKTERNABOR	ΓΕΚ ΤΕΡΝΑ (ΚΟ)	27,820	---	---	---	---	---	---	11,293
PPCBOR	ΔΕΗ (ΚΟ)	4,100	---	---	---	---	---	---	1,628,737
ETEBOB	ΕΘΝΙΚΗ ΤΡΑΠΕΖΑ (ΚΟ)	---	---	---	---	---	---	---	9,736,100
ELLAKTORBOR	ΕΛΛΑΚΤΩΡ (ΚΟ)	34,561	---	---	---	---	---	---	76,533
EXAEBOR	ΕΛΛΗΝ. ΧΡΗΜΑΤΙΣΤΗΡΙΑ Χ.Α. (ΚΟ)	3,000	---	---	---	---	---	---	166,993
ELPEBOR	ΕΛΛΗΝΙΚΑ ΠΕΤΡΕΛΑΙΑ (ΚΟ)	---	---	---	---	---	---	---	146,328
EYDARBOR	ΕΥΔΑΠ (ΚΟ)	---	---	---	---	---	---	---	243,864
MOHBOR	ΜΟΤΟΡ ΟΙΛ (ΚΟ)	1,500	---	---	---	---	---	---	339,300
MYTILBOR	ΜΥΤΙΛΗΝΑΙΟΣ (ΚΟ)	1,000	---	---	---	---	---	---	51,940
PRABOR	ΟΛΠ (ΚΟ)	250	---	---	---	---	---	---	12,001
OPARBOR	ΟΠΑΠ (ΚΟ)	142,145	---	---	3,000	3.03%	---	---	1,360,272
HTOBOR	ΟΤΕ (ΚΟ)	111,462	---	---	---	---	---	---	1,165,045
TREIRBOR	ΠΕΙΡΑΙΩΣ FINANCIAL HOLD (ΚΟ)	---	---	---	---	---	---	---	17,725,414
PLAISBOR	ΠΛΑΙΣΙΟ COMPUTERS (ΚΟ)	---	---	---	---	---	---	---	4,000

Σημειώσεις Προϊόντων Δανεισμού

[1] - Πολυμερείς Συμβάσεις Δανειοδοσίας των μεθόδων 8-1, 8-2 και 8-3-3 (σύμφ. Με Αποφ.17 ΔΣ του Χρηματιστηρίου).

[2] - Διμερείς Συμβάσεις Δανειοδοσίας των μεθόδων 8-3-1 και 8-3-2 (σύμφ. Με Αποφ. 20 ΔΣ του Χρηματιστηρίου).

[3] - Τα στοιχεία Συναλλαγές Δανεισμού Τίτλων μέσω ΟΤC δηλώνονται από τους χειριστές ΣΑΤ και αφορούν τις ποσότητες που έχουν καταγραφεί στο ΣΑΤ έως και τη προηγούμενη εργάσιμη ημέρα.

[4] - Μ.Σ.Τ: - Μέση Σταθμισμένη Τιμή (ως προς τα τεμάχια)

[5] - Τα στοιχεία αφορούν σε ανοιχτές θέσεις πριν την έναρξη της συνεδρίασης

Προϊόν Δανεισμού	Υποκείμενος Τίτλος	Πολυμερείς Συναλλαγές[1]					Διμερείς Συναλλαγές[2]		Δανεισμός Τίτλων μέσω ΟΤC[3]
		Ανοιχτές θέσεις[5]	Προσφερόμενη ποσότητα	Μ.Σ.Τ[4]	Όγκος συναλλαγών	Μ.Σ.Τ[4]	Όγκος συναλλαγών	Μ.Σ.Τ[4]	Όγκος συναλλαγών
SARBOR	ΣΑΡΑΝΤΗΣ ΓΡ. (ΚΟ)	---	---	---	---	---	---	---	1,343
TENERGYBOR	ΤΕΡΝΑ ΕΝΕΡΓΕΙΑΚΗ (ΚΟ)	---	---	---	26	2.65%	---	---	30,158

Σημειώσεις Προϊόντων Δανεισμού

[1] - Πολυμερείς Συμβάσεις Δανειοδοσίας των μεθόδων 8-1, 8-2 και 8-3-3 (σύμφ. Με Αποφ.17 ΔΣ του Χρηματιστηρίου).

[2] - Διμερείς Συμβάσεις Δανειοδοσίας των μεθόδων 8-3-1 και 8-3-2 (σύμφ. Με Αποφ. 20 ΔΣ του Χρηματιστηρίου).

[3] - Τα στοιχεία Συναλλαγές Δανεισμού Τίτλων μέσω ΟΤC δηλώνονται από τους χειριστές ΣΑΤ και αφορούν τις ποσότητες που έχουν καταγραφεί στο ΣΑΤ έως και τη προηγούμενη εργάσιμη ημέρα.

[4] - Μ.Σ.Τ: - Μέση Σταθμισμένη Τιμή (ως προς τα τεμάχια)

[5] - Τα στοιχεία αφορούν σε ανοιχτές θέσεις πριν την έναρξη της συνεδρίασης

Κωδικό και ονομασίες Κλάδων Οικονομικής Δραστηριότητας του Χρηματιστηρίου Αθηνών

12003 - Διαπραγματεύσιμα Αμοιβαία Κεφάλαια	10101010 Υπηρεσίες Ηλεκτρονικών Υπολογιστών
10101015 Λογισμικό	10102030 Υλικό Υπολογιστών
15101010 Εξοπλισμός Τηλεπικοινωνιών	15102015 Υπηρεσίες Τηλεπικοινωνιών
20101010 Υγειονομικές Μονάδες	20101025 Υπηρεσίες Υγείας
20102010 Ιατρικός Εξοπλισμός	20103015 Φαρμακευτικά Προϊόντα
30101010 Τράπεζες	30202000 Διαφοροποιημένες Χρηματοοικονομικές Υπηρεσίες
30202010 Διαχείριση Κεφαλαίων & Θεματοφύλακες	30202015 Επενδυτικές Υπηρεσίες
30302010 Γενικές Ασφάλειες	30302015 Μεσίτες Ασφαλίσεων
30302025 Ασφάλειες Ιδιοκτησίας & Ζημιών	35101010 Συμμετοχές & Ανάπτυξη Ακίνητης Περιουσίας
35101015 Υπηρεσίες Ακίνητης Περιουσίας	35102000 Διαφοροποιημένες Α.Ε.Ε.Α.Π.
35102030 Α.Ε.Ε.Α.Π. Επαγγελματικών Χώρων	40201040 Υπηρεσίες Ενοικίασης και Χρηματοδοτικής Μίσθωσης
40202010 Κατασκευή Κατοικιών	40202015 Έπιπλα
40202020 Οικιακές Συσκευές	40203040 Ηλεκτρονική Ψυχαγωγία
40203045 Παιχνίδια	40204020 Ρούχα και Αξεσουάρ
40301010 Ψυχαγωγία	40301030 Εκδόσεις
40301035 Ραδιοτηλεοπτικοί Φορείς	40401010 Διαφοροποιημένοι Έμποροι
40401020 Εμπόριο Ενδυμάτων	40401025 Εμπόριο Προϊόντων Οικιακής Βελτίωσης
40401030 Εξειδικευμένο Λιανικό Εμπόριο	40501010 Αεροπορικές Εταιρείες
40501015 Ταξίδια & Τουρισμός	40501020 Τυχερά Παιχνίδια
40501025 Ξενοδοχεία & Πανσιόν	45101015 Απόσταση & Οινοπαραγωγή
45101020 Αναψυκτικά	45102010 Γεωργεία, Αλιεία, Εκτροφή και Φυτείες
45102020 Τρόφιμα	45103010 Καπνός
45201010 Λιανικό & Χονδρικό Εμπόριο Τροφίμων	45201020 Είδη Προσωπικής Φροντίδας
50101010 Κατασκευές	50101030 Τσιμέντα
50101035 Άλλα Οικοδομικά Υλικά	50202010 Ηλεκρικά Εξαρτήματα
50203000 Διαφοροποιημένες Βιομηχανίες	50203015 Πλαστικά
50203030 Υλικά Συσκευασίας	50204000 Μηχανήματα Βιομηχανικού Εξοπλισμού
50204020 Μηχανήματα Κατασκευών	50205010 Προμηθευτές Βιομηχανίας
50205020 Υποστηρικτικές Υπηρεσίες προς Επιχειρήσεις	50205030 Υπηρεσίες Μαζικής Εκτύπωσης
50206015 Εμπορικά Οχήματα & Ανταλλακτικά	50206030 Θαλάσσιες Μεταφορές
50206060 Υπηρεσίες Μεταφορών	55101000 Διαφοροποιημένα Υλικά
55101020 Κλωστοϋφαντουργικά Προϊόντα	55102000 Ορυχεία
55102010 Σίδηρος & Χάλυβας	55102015 Μεταλλουργία
55102035 Αλουμίνιο	60101000 Καθετοποιημένες Εταιρ. Πετρελαίου & Φυσικού Αερίου
60101020 Διυλιστήρια & Εμπορία Πετρελαιοειδών	65101010 Εναλλακτική Ηλεκτρική Ενέργεια
65101015 Συμβατική Ηλεκτρική Ενέργεια	65102030 Ύδρευση



ATHEX
Athens Stock Exchange

Λεωφ. Αθηνών 110 104 42 Αθήνα
110, Athinon Ave. GR 104 42 Athens
tel. (+30)210-33.66.800, fax (+30)210-33.66.101
www.athexgroup.gr