

21

Ημερήσιο Δελτίο  
Συναλλακτικής Δραστηριότητας

Daily Official List  
of Trading Activity

Πέμπτη, 13 Μαΐου, 2021

Έτος: 142 Αύξων Αριθμός Συνεδρίασης: 86



**ATHEXGROUP**  
Athens Exchange Group

**Αποποίηση Ευθύνης:**

Η εταιρεία Ελληνικά Χρηματιστήρια-Χρηματιστήριο Αθηνών Ανώνυμη Εταιρεία Συμμετοχών καταβάλλει κάθε δυνατή προσπάθεια ώστε να διασφαλίσει ότι οι πληροφορίες και τα λοιπά στοιχεία που εμφανίζονται στο Ημερήσιο Δελτίο Τιμών (Η.Δ.Τ.) είναι ορθά και πλήρη αλλά δεν έχει καμία ευθύνη για ενδεχόμενο λάθος ή παράλειψη στοιχείων και / ή ευθύνη σχετικά με την ακρίβεια, αξιοπιστία, επικαιροποίηση και πληρότητα των παραπάνω πληροφοριών και στοιχείων ή ευθύνη προερχόμενη άμεσα ή έμμεσα από την χρήση των παραπάνω πληροφοριών.

Η Εταιρία δεν έχει καμία ευθύνη για την ακρίβεια των στοιχείων που περιλαμβάνονται στις ανακοινώσεις των εισηγμένων εταιρειών. Πιθανές προσβολές δικαιωμάτων τρίτων από το περιεχόμενο των ανακοινώσεων συνιστούν αποκλειστική ευθύνη του αποστολέα των ανακοινώσεων.

Όλα τα αναγραφόμενα στο Η.Δ.Τ. στοιχεία παρέχονται μόνο για τους σκοπούς της πληροφόρησης και δεν συνιστούν παροχή επενδυτικών συμβουλών ή πρόσκληση για επένδυση σε κινητές αξίες που διαπραγματεύονται στο Χρηματιστήριο Αθηνών.

Αναγνωρίζεται και συμφωνείται ότι όλα τα δικαιώματα επί των πληροφοριών που εμφανίζονται στο Η.Δ.Τ. θα αποτελούν κυριότητα της εταιρίας και οποιοδήποτε άλλο δικαίωμα συμπεριλαμβανομένου του δικαιώματος πνευματικής ιδιοκτησίας, σήματος κλπ. ανήκουν στο Χρηματιστήριο Αθηνών.

Τα ανωτέρω στοιχεία αποτελούν ιδιοκτησία της Εταιρίας και προστατεύονται σύμφωνα με τις διατάξεις περί πνευματικής ιδιοκτησίας. Απαγορεύεται α) η με οποιοδήποτε τρόπο ή μέσο αναπαραγωγή, αναδημοσίευση, τροποποίηση, αντιγραφή, πώληση, μετάδοση ή διανομή του συνόλου ή μέρους τους, χωρίς αναφορά στην πηγή και β) η εμπορική εκμετάλλευση των στοιχείων από τρίτους.

Η Εταιρία δεν φέρει καμία ευθύνη προερχόμενη άμεσα ή έμμεσα από χρήση ή τυχόν αλλοίωση των ανωτέρω στοιχείων όταν αυτά χρησιμοποιούνται από

**Ελληνικά Χρηματιστήρια - Χρηματιστήριο Αθηνών Α.Ε. Συμμετοχών**

Λεωφόρος Αθηνών 110, 10442 Αθήνα, Τηλ: (210) 33.66.800, Fax: (210) 32.13.938

[www.athexgroup.gr](http://www.athexgroup.gr)

**Χρηματιστηριακό Κέντρο Θεσσαλονίκης**

Κατούνη 16-18, Θεσ/νίκη 546 25, Τηλ: (2310) 567.667, Fax: (2310) 530.455

**Συνεγγυητικό Κεφάλαιο Εξασφάλισης Επενδυτικών Υπηρεσιών**

Φειδίου 14-16, Αθήνα 106 78, Τηλ: (210) 33.04.682, Fax: (210) 33.04.155

**Επιτροπή Κεφαλαιαγοράς**

Κολοκοτρώνη 1 & Σταδίου 1, Αθήνα 105 62, Τηλ: (210) 33.77.100, Fax: (210) 33.77.173

**Πίνακας Περιεχομένων****Ενότητα 1: Στατιστικά Στοιχεία Χρεογράφων, Παραγώγων και Δανεισμού**

- Οι Αγορές Χρεογράφων Παραγώγων Δανεισμού
- Χρηματιστηριακοί Δείκτες
- Αναλυτικά Στοιχεία Συναλλαγών Αγοράς Χρεογράφων
- Στοιχεία Συναλλαγών Κλάδων Χρηματιστηρίου Αθηνών & Χρηματοοικονομικών Προϊόντων (Δ.Α.Κ.)
- Οι 10 Μετοχές με τη μεγαλύτερη Άνοδο & Πτώση
- Αναλυτικά Στοιχεία Συναλλαγών Αγοράς Παραγώγων

**Ενότητα 2: Αναλυτικά Στοιχεία Συναλλαγών Χρεογράφων**

- Αναλυτικά Στοιχεία Συναλλαγών Χρεογράφων
- Σημειώσεις Χρεογράφων

**Ενότητα 3: Στοιχεία Συναλλαγών Χρεογράφων**

- Στοιχεία Συναλλαγών Πακέτων
- Στοιχεία Συναλλαγών Δικαιωμάτων

- Στοιχεία Δανεισμού Τίτλων
- Στοιχεία Συναλλαγών Εκποιήσεων
- Στοιχεία Συναλλαγών Εκποιήσεων Ενσώματων Ονομαστικών Μετοχών
- Στοιχεία Ενεργητικού Διαπραγματεύσιμων Αμοιβαίων Κεφαλαίων (Δ.Α.Κ.)
- Χαρακτηριστικά Διαπραγματεύσιμων Αμοιβαίων Κεφαλαίων (Δ.Α.Κ.)

**Ενότητα 4: Ανακοινώσεις****Ενότητα 5: Ομόλογα Διαπραγματεύσιμα στην Αγορά Αξιών Σταθερού Εισοδήματος**

- Ομολογιακά Δάνεια Επιχειρήσεων – Οργανωμένη Αγορά (Μετατρέψιμα)
- Ομολογιακά Δάνεια Επιχειρήσεων – Οργανωμένη Αγορά (Μη Μετατρέψιμα)
- Ομόλογα Ελληνικού Δημοσίου
- Έντοκα Γραμμάτια & Zero Coupon Ομόλογα Ελληνικού Δημοσίου
- Ομόλογα Ελληνικού Δημοσίου Διαπραγματεύσιμα με τη Μέθοδο Εκφώνησης - Αντιφώνησης
- Ομόλογα Κρατικών Τραπεζών

**Ενότητα 6: Πρόσθετα Στοιχεία Ενημέρωσης**

- Πίνακας Μελών Χρηματιστηρίου Αθηνών και Μελών ΕΤ.ΕΚ.
- Πίνακας Μετοχών Υπό Ειδική Διαπραγμάτευση
- Γνωστοποιήσεις Συναλλαγών - Κατάλογος Υπόχρεων Προσώπων

**Ενότητα 7: Αναλυτικά Στοιχεία Συναλλαγών Αγοράς Παραγώγων**

- Συμβόλαια Μελλοντικής Εκπλήρωσης σε Δείκτες
- Συμβόλαια Μελλοντικής Εκπλήρωσης σε Μετοχές
- Δικαιώματα Προαίρεσης σε Δείκτες
- Δικαιώματα Προαίρεσης σε Μετοχές
- Στοιχεία Συναλλαγών Προϊόντων Δανεισμού

**Παράρτημα Α: Κωδικοί και ονομασίες Κλάδων Οικονομικής Δραστηριότητας του Χρηματιστηρίου Αθηνών**

**Οι Αγορές Χρεογράφων Παραγώγων Δανεισμού**

**Γενικός Δείκτης Τιμών και Αξία Συναλλαγών Μετοχών και Παραγώγων**

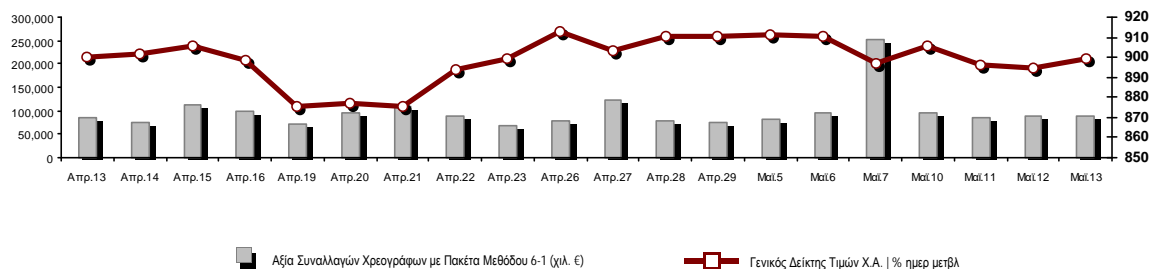

<b>Κεφαλαιοποίηση Χ.Α. (εκατ €)**:</b>	62,221.41		<b>Συνολικές Ανοικτές Θέσεις σε Παράγωγα</b>	829,083
Ημερήσια μεταβολή: εκατ. €   %	301.36	0.49%	Ανοικτές θέσεις σε ΣΜΕ επί Δεικτών   % ημερ μετβλ	7,412 -2.81%
Μέση ετήσια Κεφ/ποίηση: εκατ. €   % Μετβλ. Μέση προηγ. έτος	55,459.87	17.02%	Ανοικτές θέσεις σε ΣΜΕ επί μετοχών   % ημερ μετβλ	818,350 0.36%
<b>Γενικός Δείκτης Τιμών Χ.Α.   % ημερ μετβλ</b>	899.42	0.53%	Ανοικτές θέσεις σε Δικαιώματα επί Δεικτών   % ημερ μετβλ	2,074 2.02%
<b>Κεφαλαιοποίηση Γενικού Δείκτη (εκατ. €)</b>	55,895.69		Ανοικτές θέσεις σε Δικαιώματα επί μετοχών   % ημερ μετβλ	1,247 1.88%
Ημερήσια μεταβολή (εκατ. €)	278.69			
<b>Αξία Συναλλαγών Χρεογράφων με Πακέτα Μεθόδου 6-1 (χιλ. €)</b>	90,094.20		<b>Πλήθος Συμβολαίων Παραγώγων:</b>	80,027
Ημερήσια μεταβολή: %	2,000.20	2.27%	Ημερήσια μεταβολή: τμχ   %	-15,287 -16.04%
Μέση Αξία Συν/γών ΥΙD: χιλ. €   % Μετβλ Μέση προηγ. έτος	79,766.02	24.56%	Μέσος Όγκος Συμβ. ΥΙD: % Μετβλ Μέσο προηγ. Έτος	64,864 61.91%
<b>Αξία Συναλλαγών Πακέτων Μεθόδου 6-1 (χιλ. €)</b>	2,851.22		<b>Πλήθος Πράξεων Παραγώγων:</b>	3,015
<b>Αξία Συναλλαγών Πακέτων Μεθόδου 6-2 &amp; 6-3 (χιλ. €)</b>	0.00		Ημερήσια μεταβολή: πλήθος   %	364 13.73%
<b>Αξία Συναλλαγών Ομολόγων (χιλ.€)</b>	485.65		Μέσο Πλήθος Πράξεων ΥΙD: % Μετβλ Μέσο προηγ. Έτος	2,934 10.53%
<b>Όγκος Συναλλαγών Χρεογράφων με Πακέτα Μεθόδου 6-1 (χιλ. Τμχ)</b>	45,749.11		<b>Συνολικές Ανοικτές Θέσεις σε Δανεισμό</b>	396,464
Ημερήσια μεταβολή: χιλ. τμχ   %	-6,294.68	-12.09%	Ημερήσια μεταβολή: τμχ   %	17,231 4.54%
Μέσος Όγκος Συν/γών ΥΙD: % Μετβλ Μέσο προηγ. Έτος	40,215.23	-2.13%	<b>Πλήθος Συναλλαγών Δανεισμού (Πολυμερής/Διμερής)</b>	130,667
<b>Όγκος Συναλλαγών Πακέτων Μεθόδου 6-1 (χιλ. Τεμάχια)</b>	1,840.83		Ημερήσια μεταβολή: τμχ   %	113,052
<b>Όγκος Συναλλαγών Πακέτων Μεθόδου 6-2 &amp; 6-3 (χιλ. Τεμάχια)</b>	0.00		<b>Πλήθος Πολυμερών Συναλλαγών</b>	127,167
<b>Όγκος Συναλλαγών Ομολόγων</b>	477,000		<b>Πλήθος Διμερών Συναλλαγών</b>	3,500
<b>Πλήθος Πράξεων Χρεογράφων με Πακέτα Μεθόδου 6-1</b>	47,814		<b>Πλήθος Πράξεων Δανεισμού:</b>	29
Ημερήσια μεταβολή: πλήθος   %	1,795	3.90%	Ημερήσια μεταβολή: %	-7
Μέσο Πλήθος Πράξεων ΥΙD: % Μετβλ Μέσο προηγ. Έτος	36,800	12.76%	<b>Πλήθος Πράξεων Πολυμερών Συναλλαγών</b>	28
<b>Πλήθος πακέτων Μεθόδου 6-1</b>	5		<b>Πλήθος Πράξεων Διμερών Συναλλαγών</b>	1
<b>Πλήθος πακέτων Μεθόδου 6-2 &amp; 6-3</b>	0			
<b>Πλήθος συναλλαγών Ομολόγων</b>	49			

**Κεφαλαιοποίηση Χ.Α. (εκατ €)\*\***

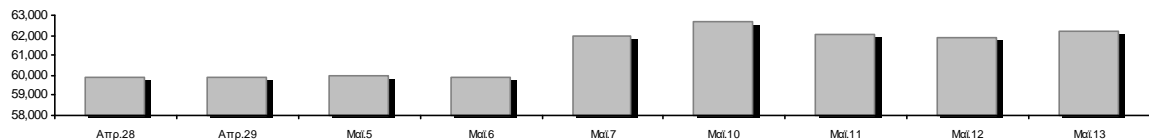

**Ημερήσια Διακύμανση Γενικού Δείκτη Τιμών Χρηματιστηρίου Αθηνών**

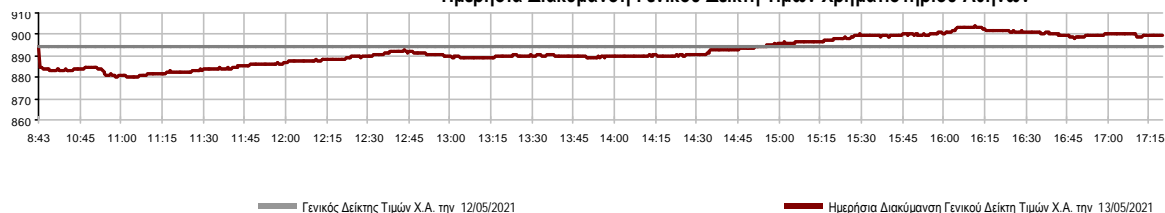

**Χρηματιστηριακοί Δείκτες**

Όνομασία Δείκτη	13/05/2021	12/05/2021	Δ μον.	Δ %	Κατώτερη	Ανώτερη	Κατ.έτους	Ανωτ.έτους	Ετησ. μεταβ.
<b>Γενικός Δείκτης Τιμών Χ.Α.</b>	899.42 #	894.70	4.72	0.53%	880.03	903.67	726.02	919.21	11.18% #
FTSE/Χ.Α. Large Cap	2,180.45 #	2,171.11	9.34	0.43%	2,131.84	2,194.44	1,718.82	2,234.40	12.71% #
FTSE/Χ.Α. Mid Cap	1,373.04 #	1,371.10	1.94	0.14%	1,358.09	1,378.02	1,026.21	1,378.02	23.99% #
<b>FTSE/Χ.Α.-Χ.Α.Κ. Τραπεζικός Δείκτης</b>	441.80 €	445.47	-3.67	-0.82%	432.18	447.22	306.88	483.96	12.47% #
<b>FTSE/Χ.Α. Υψηλής Μερισματικής Απόδοσης</b>	3,026.47 #	3,002.35	24.12	0.80%	2,963.14	3,038.14	2,542.41	3,067.52	11.92% #
<b>FTSE/Χ.Α. Διεθνούς Δραστηριοποίησης Plus</b>	2,466.80 #	2,445.12	21.68	0.89%	2,406.87	2,485.47	1,943.84	2,485.47	17.39% #
<b>FTSE/Χ.Α. Mid &amp; Small Cap Θεμελιωδών Μεγεθών</b>	3,574.51 €	3,581.26	-6.75	-0.19%	3,550.39	3,594.11	2,996.13	3,630.33	14.42% #
<b>Δείκτης ATHEX Select Plus</b>	3,448.22 #	3,446.06	2.16	0.06%	3,404.13	3,448.22	2,805.20	3,515.42	11.94% #
<b>Δείκτης ATHEX Select</b>	3,734.36 #	3,693.55	40.81	1.10%	3,659.04	3,751.98	2,785.00	3,751.98	23.34% #
<b>FTSE/Χ.Α. Δείκτης Αγοράς</b>	533.63 #	531.05	2.58	0.49%	522.53	535.98	424.25	543.63	12.68% #
<b>Δείκτης FTSE Med</b>	4,949.60 #	4,920.94	28.66	0.58%			4,489.55	5,072.88	9.13% #
<b>Δείκτης Συνολικής Απόδοσης Γενικού Δείκτη Χ.Α.</b>	1,513.42 #	1,505.46	7.96	0.53%	1,480.78	1,520.55	1,220.96	1,546.36	11.24% #
<b>FTSE/Χ.Α. Large Cap Συνολικής Απόδοσης</b>	3,346.80 #	3,332.47	14.33	0.43%			2,707.58	3,400.84	12.71% #
<b>FTSE/Χ.Α. Mid Cap Συνολικής Απόδοσης</b>	1,741.38 #	1,738.91	2.47	0.14%			1,313.08	1,741.38	25.27% #
<b>FTSE/Χ.Α.-Χ.Α.Κ. Τραπεζικός Δείκτης Συνολ. Απόδ.</b>	386.96 €	390.18	-3.22	-0.83%			283.07	421.45	12.46% #
<b>Ελληνικός Δείκτης Mid &amp; Small Cap</b>	1,392.28 #	1,386.41	5.87	0.42%	1,368.26	1,394.59	1,110.37	1,394.59	15.78% #
<b>FTSE/Χ.Α. Τράπεζες</b>	583.73 €	588.58	-4.85	-0.82%	571.01	590.89	405.46	639.42	12.47% #
<b>FTSE/Χ.Α. Ασφάλειες</b>	2,048.94 #	2,009.07	39.87	1.98%	2,009.07	2,072.85	1,909.42	2,192.44	7.31% #
<b>FTSE/Χ.Α. Χρηματοοικονομικές Υπηρεσίες</b>	826.30 #	809.92	16.38	2.02%	796.27	826.30	679.98	832.38	8.16% #
<b>FTSE/Χ.Α. Βιομηχανικά Προϊόντα &amp; Υπηρεσίες</b>	3,701.76 #	3,688.50	13.26	0.36%	3,607.03	3,730.48	2,762.19	3,829.10	26.21% #
<b>FTSE/Χ.Α. Εμπόριο</b>	56.11 €	56.68	-0.57	-1.01%	55.66	56.68	46.54	58.49	13.19% #
<b>FTSE/Χ.Α. Ακίνητης Περιουσίας</b>	5,047.40 #	5,027.20	20.20	0.40%	4,940.84	5,077.55	4,187.35	5,277.93	4.61% #
<b>FTSE/Χ.Α. Καταναλωτικά Προϊόντα &amp; Υπηρεσίες</b>	8,886.59 #	8,756.08	130.51	1.49%	8,569.88	9,068.88	6,939.31	9,231.17	14.20% #
<b>FTSE/Χ.Α. Τρόφιμα &amp; Ποτά</b>	10,998.56 #	10,893.72	104.84	0.96%	10,768.96	10,998.56	9,045.03	11,153.23	11.26% #
<b>FTSE/Χ.Α. Πρώτες Ύλες</b>	8,158.35 €	8,335.30	-176.95	-2.12%	8,016.02	8,335.30	5,233.31	8,597.84	32.57% #
<b>FTSE/Χ.Α. Κατασκευές &amp; Υλικά</b>	3,316.59 #	3,284.87	31.72	0.97%	3,244.79	3,318.26	2,565.75	3,318.26	20.12% #
<b>FTSE/Χ.Α. Ενέργεια</b>	3,426.40 #	3,384.11	42.29	1.25%	3,314.10	3,426.40	2,835.10	3,463.30	15.57% #
<b>FTSE/Χ.Α. Ταξίδια &amp; Αναψυχή</b>	1,924.64 #	1,918.33	6.31	0.33%	1,894.85	1,936.04	1,540.34	2,009.99	11.09% #
<b>FTSE/Χ.Α. Τεχνολογία</b>	1,314.95 €	1,328.49	-13.54	-1.02%	1,302.67	1,328.49	1,043.00	1,357.33	20.38% #
<b>FTSE/Χ.Α. Τηλεπικοινωνίες</b>	4,030.58 #	4,015.51	15.07	0.38%	3,967.76	4,098.53	3,294.37	4,098.53	10.59% #
<b>FTSE/Χ.Α. Υπηρεσίες Κοινής Ωφέλειας</b>	5,127.19 #	5,010.41	116.78	2.33%	4,939.57	5,156.94	4,264.97	5,372.86	11.40% #
<b>FTSE/Χ.Α. Υγεία</b>	513.17 ~	513.17	0.00	0.00%	513.17	513.17	396.54	513.17	15.79% #
<b>Δείκτης Όλων των Μετοχών Χ.Α.</b>	218.59 #	217.52	1.07	0.49%	218.59	218.59	175.88	220.19	16.55% #
<b>Ελληνικός Δείκτης Εταιρικών Ομολόγων</b>	125.85 €	125.91	-0.06	-0.05%			122.29	125.95	3.11% #
<b>Ελληνικός Δείκτης Τιμών Εταιρικών Ομολόγων</b>	95.65 €	95.70	-0.05	-0.06%			93.98	95.74	1.92% #

Σημείωση 1: Το κλείσιμο των Δεικτών FTSE/Med 100, Ελληνικός Δείκτης Εταιρικών Ομολόγων και, Ελληνικός Δείκτης Τιμών Εταιρικών Ομολόγων αφορούν την συνεδρίαση της 11/05/2021.

Σημείωση 2: Ο Ελληνικός Δείκτης Mid & Small Cap είναι Customized δείκτης υπολογιζόμενος από το Χρηματιστήριο Αθηνών.

**Αναλυτικά Στοιχεία Συναλλαγών Αγοράς Χρεογράφων**

	Όλα τα Χρεόγραφα	Κύρια Αγορά	Επιτήρηση	Διαπραγματεύσιμα Αμοιβαία Κεφάλαια
<b>Σύνολα</b>	130	118	11	1
Ανοδικές / Καθοδικές / Σταθερές:	59 / 56 / 15	55 / 50 / 13	4 / 5 / 2	0 / 1 / 0
<b>Κεφαλαιοποίηση Χ.Α. (εκατ €) **</b>	62,221.41	61,887.03	334.38	
Μέση Ημερήσια Αξία Συν/γών (χιλ. €)	79,766.02	79,648.30	187.56	21.68
<b>Αξία Συναλλαγών</b>	90,094.20	89,998.70	90.07	5.43
Κύριος Πίνακας:	87,242.97	87,147.47	90.07	5.43
Προσυμφωνημένων Συναλλαγών 6_1_2_3:	2,851.22	2,851.22	0.00	0.00
Πίνακας Εκποιήσεων:	0.00	0.00	0.00	0.00
Πίνακας Ειδικών Όρων:	0.00	0.00	0.00	0.00
Μέσος Ημερήσιος Όγκος Συναλλαγών	40,215,230	38,969,573	1,293,795	1,087
<b>Όγκος Συναλλαγών</b>	45,749,114	45,191,430	557,434	250
Κύριος Πίνακας:	43,908,280	43,350,596	557,434	250
Προσυμφωνημένων Συναλλαγών 6_1_2_3:	1,840,834	1,840,834	0	0
Πίνακας Εκποιήσεων:	0	0	0	0
Πίνακας Ειδικών Όρων:	0	0	0	0
Μέσο Ημερήσιο Πλήθος Πράξεων	36,800	36,551	247	3
<b>Αριθμός Πράξεων</b>	47,814	47,604	208	2
Κύριος Πίνακας:	47,809	47,599	208	2
Προσυμφωνημένων Συναλλαγών 6_1_2_3:	5	5	0	0
Πίνακας Εκποιήσεων:	0	0	0	0
Πίνακας Ειδικών Όρων:	0	0	0	0

**Στοιχεία Συναλλαγών Κλάδων Χρηματιστηρίου Αθηνών & Χρηματοοικονομικών Προϊόντων (Δ.Α.Κ.)**

Κωδικός	Κλάδοι	Ανοδικές / Καθοδικές / Σταθερές	Αριθμός Πράξεων	Όγκος Συναλλαγών	Αξία Συναλλαγών	% στη Συνολική Αξία
12000	- Χρηματοοικονομικά Προϊόντα	0 / 1 / 0	2	250	5,432.50	0.01%
3510	- Ακίνητη Περιουσία	5 / 3 / 1	948	351,660	2,147,784.81	2.38%
3030	- Ασφάλειες	2 / 0 / 0	166	32,430	164,669.08	0.18%
5020	- Βιομηχανικά Προϊόντα & Υπηρεσίες	5 / 12 / 2	4,738	1,361,656	8,803,047.81	9.77%
4040	- Εμπόριο	5 / 2 / 0	616	292,653	839,817.69	0.93%
6010	- Ενέργεια	3 / 1 / 0	1,584	304,792	2,696,820.81	2.99%
4020	- Καταναλωτικά Προϊόντα & Υπηρεσίες	4 / 4 / 1	2,381	442,322	3,819,508.24	4.24%
5010	- Κατασκευές & Υλικά Κατασκευών	8 / 3 / 1	3,093	1,976,401	4,870,457.79	5.41%
4030	- Μέσα Ενημέρωσης	1 / 1 / 0	23	10,821	3,646.80	0.00%
4520	- Προσωπική Φροντίδα, Φάρμακα & Παντοπωλεία	0 / 1 / 2	307	64,011	405,264.92	0.45%
5510	- Πρώτες Ύλες	7 / 5 / 2	1,318	573,939	1,427,728.56	1.58%
4050	- Ταξίδια και Αναψυχή	2 / 4 / 0	2,301	858,407	5,221,945.75	5.80%
1010	- Τεχνολογία	2 / 7 / 1	991	202,554	881,826.34	0.98%
1510	- Τηλεπικοινωνίες	3 / 1 / 0	3,135	1,113,673	8,809,366.51	9.78%
3010	- Τράπεζες	2 / 4 / 0	21,240	33,973,707	41,596,534.59	46.17%
4510	- Τρόφιμα, Ποτά & Καπνοβιομηχανίες	3 / 3 / 4	301	38,761	604,897.45	0.67%
2010	- Υγεία	2 / 1 / 0	149	319,609	476,901.84	0.53%
6510	- Υπηρεσίες Κοινής Ωφέλειας	3 / 2 / 0	3,466	842,497	6,289,598.92	6.98%
3020	- Χρηματοοικονομικές Υπηρεσίες	2 / 1 / 1	1,055	2,988,971	1,028,945.53	1.14%

**Οι 10 Μετοχές με τη μεγαλύτερη Άνοδο & Πτώση**

**Κύρια Αγορά**

Μετοχές με τη μεγαλύτερη Θετική μεταβολή τιμής	Τιμή κλεισ.	Μεταβ.	Μετοχές με τη μεγαλύτερη Αρνητική μεταβολή τιμής	Τιμή κλεισ.	Μεταβ.
ΔΟΜΙΚΗ ΚΡΗΤΗΣ (ΚΟ)	0.686	19.51% #	ΕΙΔΗΣΕΟΦΩΝΙΚΗ ΕΛΛΑΣ (ΚΟ)	0.528	-11.41% α
ΦΙΕΡΑΤΕΞ (ΚΟ)	0.508	15.98% #	ΑΤΤΙΚΑ BANK A.T.E. (ΚΟ)	0.168	-6.67% α
ΜΑΘΙΟΣ ΠΥΡΙΜΑΧΑ (ΚΟ)	0.46	8.49% #	ΒΥΤΕ COMPUTER (ΚΟ)	2.21	-4.33% α
ΑΒΑΞ Α.Ε. (ΚΟ)	1.25	5.93% #	ΒΙΟΗΑΛCO SA/NV (ΚΑ)	4.98	-2.35% α
ΔΕΗ (ΚΟ)	9.21	4.07% #	ΕΥROBANK HOLDINGS (ΚΟ)	0.795	-2.21% α
ΜΟΤΟΔΥΝΑΜΙΚΗ (ΚΟ)	1.35	3.05% #	ΑΕΡΟΠΟΡΙΑ ΑΙΓΑΙΟΥ (ΚΟ)	5.4	-2.17% α
SPACE HELLAS (ΚΟ)	6.8	3.03% #	ΚΡΙ - ΚΡΙ (ΚΟ)	7.4	-2.12% α
INTRACOM HOLDINGS (ΚΟ)	1.46	2.82% #	QUEST ΣΥΜΜΕΤΟΧΩΝ (ΚΟ)	12.5	-1.88% α
ΙΑΣΩ (ΚΟ)	1.5	2.74% #	CENTRIC ΣΥΜΜΕΤΟΧΩΝ (ΚΟ)	0.267	-1.84% α
ΕΛΛΗΝΙΚΑ ΠΕΤΡΕΛΑΙΑ (ΚΟ)	6.23	2.30% #	FOURLIS ΣΥΜΜΕΤΟΧΩΝ (ΚΟ)	4.47	-1.54% α

Μετοχές με τη μεγαλύτερη Αξία Συναλλαγών	Αξία (χιλ. €)	Μεταβ.	Μετοχές με το μεγαλύτερο Όγκο Συναλλαγών	Όγκος	Μεταβ.
ALPHA ΥΠΗΡΕΣΙΩΝ ΣΥΜΜ (ΚΟ)	12,213.81	0.16% #	ΕΥROBANK HOLDINGS (ΚΟ)	12,725,896	-2.21% α
ΠΕΙΡΑΙΩΣ FINANCIAL HOLD (ΚΟ)	11,224.92	1.27% #	ALPHA ΥΠΗΡΕΣΙΩΝ ΣΥΜΜ (ΚΟ)	9,573,041	0.16% #
ΕΥROBANK HOLDINGS (ΚΟ)	10,137.49	-2.21% α	ΠΕΙΡΑΙΩΣ FINANCIAL HOLD (ΚΟ)	7,098,951	1.27% #
ΟΤΕ (ΚΟ)	8,100.89	0.31% #	ΕΘΝΙΚΗ ΤΡΑΠΕΖΑ (ΚΟ)	3,061,753	-1.37% α
ΕΘΝΙΚΗ ΤΡΑΠΕΖΑ (ΚΟ)	7,715.27	-1.37% α	MARFIN INVESTMENT GROUP (ΚΟ)	2,762,580	-1.16% α
ΟΠΑΠ (ΚΟ)	4,876.87	0.49% #	ΑΤΤΙΚΑ BANK A.T.E. (ΚΟ)	1,511,017	-6.67% α
ΜΥΤΙΛΗΝΑΙΟΣ (ΚΟ)	4,673.97	0.47% #	ΑΒΑΞ Α.Ε. (ΚΟ)	777,947	5.93% #
JUMBO (ΚΟ)	3,441.13	1.75% #	ΟΤΕ (ΚΟ)	559,960	0.31% #
ΔΕΗ (ΚΟ)	3,093.59	4.07% #	INTRACOM HOLDINGS (ΚΟ)	420,094	2.82% #
ΠΛΑΣΤΙΚΑ ΘΡΑΚΗΣ (ΚΟ)	2,358.05	2.08% #	ΕΛΛΑΚΤΩΡ (ΚΟ)	406,200	2.10% #

Σημείωση: Απεικονίζονται οι Μετοχές που δεν ανήκουν στην Κατηγορία Επιτήρησης και πραγματοποιήσαν κατά τη διάρκεια της συνεδρίασης Αξία Συναλλαγών μεγαλύτερη από 10,000 Ευρώ.

**Αναλυτικά Στοιχεία Συναλλαγών Αγοράς Παραγώγων**

	Αριθμός Πράξεων	Όγκος	Ανοικτές θέσεις
<b>Σ.Μ.Ε. σε Δείκτες</b>	395	1,692	7,412
FTSE/X.A. Large Cap	395	1,692	7,412
<b>Σ.Μ.Ε. σε Μετοχές</b>	2,582	78,041	818,350
ΑΔΜΗΕ ΣΥΜΜΕΤΟΧΩΝ Α.Ε. (ΚΟ)	67	389	7,291
ΑΛΡΗΑ ΥΠΗΡΕΣΙΩΝ ΣΥΜΜ (ΚΟ)	527	27,213	105,260
ΑΤΤΙΚΑ ΒΑΝΚ Α.Τ.Ε. (ΚΟ)	1	11	584
COCA-COLA HBC AG (ΚΟ)	3	11	97
CENERGY HOLDINGS (ΚΑ)	44	139	9,031
ΕΛΛΑΚΤΩΡ (ΚΟ)	75	534	6,146
EUROBANK HOLDINGS (ΚΟ)	304	15,464	68,050
ΕΥΔΑΠ (ΚΟ)	10	24	1,853
FOURLIS ΣΥΜΜΕΤΟΧΩΝ (ΚΟ)	48	80	1,108
ΓΕΚ ΤΕΡΝΑ (ΚΟ)	69	384	10,345
ΕΛΛΗΝ. ΧΡΗΜΑΤΙΣΤΗΡΙΑ-Χ.Α. (ΚΟ)	42	189	3,424
ΕΛΛΗΝΙΚΑ ΠΕΤΡΕΛΑΙΑ (ΚΟ)	31	143	2,982
INTRACOM HOLDINGS (ΚΟ)	86	378	4,001
JUMBO (ΚΟ)	66	199	1,187
LAMDA DEVELOPMENT(ΚΟ)	49	300	4,749
MARFIN INVESTMENT GROUP (ΚΟ)	9	13	44,849
ΜΟΤΟΡ ΟΪΛ (ΚΟ)	20	74	3,478
ΜΥΤΙΛΗΝΑΙΟΣ (ΚΟ)	154	664	6,162
ΕΘΝΙΚΗ ΤΡΑΠΕΖΑ (ΚΟ)	379	6,383	48,046
ΟΠΑΠ (ΚΟ)	44	288	1,952
ΟΤΕ (ΚΟ)	111	591	4,843
ΟΛΠ (ΚΟ)	5	13	284
ΠΕΙΡΑΙΩΣ FINANCIAL HOLD (ΚΟ)	139	23,124	451,562
ΔΕΗ (ΚΟ)	206	978	20,563
ΤΕΡΝΑ ΕΝΕΡΓΕΙΑΚΗ (ΚΟ)	41	278	2,743
ΤΙΤΑΝ CEMENT (ΚΑ)	4	16	811
ΒΙΟΗΑΛCO SA/NV (ΚΑ)	48	161	6,949
<b>Δικαιώματα σε Δείκτες</b>	21	200	2,074
FTSE/X.A. Large Cap	21	200	2,074
<b>Δικαιώματα σε Μετοχές</b>	17	94	1,247
ΑΛΡΗΑ ΥΠΗΡΕΣΙΩΝ ΣΥΜΜ (ΚΟ)	0	0	114
ΕΘΝΙΚΗ ΤΡΑΠΕΖΑ (ΚΟ)	0	0	39
ΟΠΑΠ (ΚΟ)	0	0	82
ΟΤΕ (ΚΟ)	1	1	117
ΠΕΙΡΑΙΩΣ FINANCIAL HOLD (ΚΟ)	0	0	0
ΔΕΗ (ΚΟ)	16	93	895
<b>Συνολική Δραστηριότητα</b>	3,015	80,027	829,083











Πληθος Χρεογράφων	Ονομ. Αξία	Μερίσματα [1]			Ημερ. Τελευτ. Αποκοπής		Σημ.	Χρεόγραφο	Τιμή κλεισίματος	% μεταβ.	Προηγ. Κλείσιμο-ημ/νία	Άνοιγμα	Κατωτ Τιμή	Ανωτ Τιμή	Τελ Σταθμ Τιμή	Τελευταία ζήτηση [7]	Τελευταία προσφορά [7]	P/E μετά φ. Χρήσιμ.	Όγκος	Πράξεις	Αξία Συναλλαγών[8]	Χ.Α. Εταιρείας (χιλ. €) [3,5]	Χαμηλό έτους	Υψηλό έτους	Κλάδος [4]			
		2018	2019	2020	Μέρισμα [2]	Δικαίωμα																						
13,582,223	1.35	---	---	---	24/06/2008	02/02/2016	4887	ΣΙΔΑ ΜΕΤΑΛΛΟΥΡΓΙΚΗ (ΚΟ)	0.895	3.47	0.865	12/05/2021	0.885	0.885	0.895	0.895	0.888	10@0.895	50@0.970	---	---	6,306	9	5,598.71	12,156.09	0.59	0.895	55102010
766,000	1.00	---	---	---	01/07/2004	11/12/2012	5193	ΤΡΙΑ ΑΛΦΑ (ΚΟ)	7	---	7	12/05/2021	---	---	---	---	---	300@8.00	---	2020	---	---	---	6,185.20	7	7	55101020	
245,000	1.00	---	---	---	19/07/2010	11/12/2012	5194	ΤΡΙΑ ΑΛΦΑ (ΠΟ)	3.36	---	3.36	12/05/2021	---	---	---	---	---	386@3.40	---	2020	---	---	---	6,185.20	1.41	3.64	55101020	

Κατάσταση σε Αναστολή

5,867,311	0.300	---	---	---	11/08/2010	28/04/2017	5243	DIONIC (ΚΟ)	0.11	---	0.11	30/06/2020	---	---	---	---	---	---	---	---	---	---	---	645.40	0.11	0.11	50205010
21,820,410	0.800	---	---	---	22/05/2008	02/08/2011	5174	EUROMEDICA (ΚΟ)	0.448	---	0.448	30/04/2018	---	---	---	---	---	---	---	---	---	---	---	9,775.54	0.448	0.448	20101010
66,948,210	0.300	---	---	---	22/09/2015	22/09/2015	5179	FOLLI-FOLLIE (ΚΟ)	4.8	---	4.8	24/05/2018	---	---	---	---	---	---	---	---	---	---	---	321,351.41	4.8	4.8	40401030
12,417,000	0.310	0.0205	---	---	27/08/2019	28/08/2017	5233	MLS ΠΛΗΡΟΦΟΡΙΚΗ (ΚΟ)	0.57	---	0.57	12/05/2020	---	---	---	---	---	---	---	---	---	---	---	7,077.69	0.57	0.57	10101015
33,301,715	0.320	---	---	---	27/06/2003	08/07/2009	5241	ΑΕΓΕΚ (ΚΟ)	0.035	---	0.035	25/06/2020	---	---	---	---	---	---	---	---	---	---	---	1,165.56	0.035	0.035	50101010
77,126,446	0.340	---	---	---	23/05/2005	18/08/2011	5206	Γ.Ε. ΔΗΜΗΤΡΙΟΥ (ΚΟ)	0.0125	---	0.0125	30/04/2019	---	---	---	---	---	---	---	---	---	---	---	964.08	0.0125	0.0125	40202020
7,085,888	1.59	---	---	---	02/07/1996	06/09/2010	5216	ΕΛΒΙΕΜΕΚ (ΚΟ)	2.6	---	2.6	30/09/2019	---	---	---	---	---	---	---	---	---	---	---	18,423.31	2.6	2.6	35101010
25,179,640	0.600	---	---	---	08/08/1994	19/09/2000	5191	Ι. ΜΠΟΥΤΑΡΗΣ & ΥΙΟΣ (ΚΟ)	0.026	---	0.026	01/10/2018	---	---	---	---	---	---	---	---	---	---	---	742.45	0.026	0.026	45101015
1,540,000	0.600	---	---	---	08/08/1994	19/09/2000	5192	Ι. ΜΠΟΥΤΑΡΗΣ & ΥΙΟΣ (ΠΟ)	0.057	---	0.057	01/10/2018	---	---	---	---	---	---	---	---	---	---	---	742.45	0.057	0.057	45101015
31,543,600	0.420	---	---	---	19/07/2010	19/12/2018	5205	ΚΡΕΤΑ ΦΑΡΜ (ΚΟ)	1.09	---	1.085	30/04/2019	---	---	---	---	---	---	---	---	---	---	---	34,382.52	1.085	1.09	45102020
23,935,280	0.300	---	---	---	29/06/2009	13/06/2000	5153	ΝΑΥΤΕΜΠΟΡΙΚΗ (ΚΟ)	0.107	---	0.107	02/10/2017	---	---	---	---	---	---	---	---	---	---	---	2,561.07	0.107	0.107	40301030
23,463,874	0.800	---	---	---	23/05/2003	21/12/1999	4918	ΝΕΩΡΙΟΝ (ΚΟ)	0.125	---	0.125	30/08/2012	---	---	---	---	---	---	---	---	---	---	---	2,932.98	0.125	0.125	50206030
24,319,250	0.300	---	---	---	09/07/2002	04/07/2007	5165	ΠΡΟΟΔΕΥΤΙΚΗ (ΚΟ)	0.21	---	0.21	23/04/2021	---	---	---	---	---	---	---	---	---	---	---	5,107.04	0.18	0.3	50101010

**Σημειώσεις Χρεογράφων**

Κωδικός	Κείμενο σημείωσης
( )	- Προσαρμοσμένα Μέρισματα λόγω διανομής Δωρεάν μετοχών.
*	- Τελευταία προσαρμοσμένη τιμή κλεισίματος.
[1]	- Καθαρά μερίσματα.
[2]	- Στη στήλη "Ημερ. Αποκοπής τελευταίου δικαιώματος" αναφέρεται η Ημερομηνία εισαγωγής για Νέες Εταιρείες.
[3]	- Η Χρηματιστηριακή αξία αναφέρεται στο σύνολο των μετοχών
[4]	- Η κωδικοποίηση των Κλάδων Οικονομικής Δραστηριότητας του Χ.Α. παρουσιάζονται στο Παράρτημα Α
[5]	- Η Χρηματιστηριακή Αξία αναφέρεται στο σύνολο των κατηγοριών μετοχών (εφόσον έχουν εισαχθεί περισσότερες της μιας κατηγορίες) και δεν αναφέρεται σε επιμέρους κατηγορίες μετοχών μιας εταιρείας.
[6]	- P/E μεγαλύτερο του 100
[7]	- Τελευταία εικόνα του Βιβλίου Εντολών πριν το τέλος της συνεδρίασης
[8]	- Στην Αξία Συναλλαγών των Μετοχών περιλαμβάνονται όλοι οι τύποι Πακέτων
4750	- Μεταφορά στην Κατηγορία Επιτήρησης από 8/4/2011.
4887	- Μεταφορά στην Κατηγορία Επιτήρησης από 10/4/2012.
4912	- Μεταφορά στην κατηγορία Επιτήρησης από 31/7/2012.
4918	- Αναστολή διαπραγμάτευσης από 31/8/2012.
4955	- Μεταφορά στην Επιτήρηση από 5/4/2013.
4957	- Μεταφορά στην Επιτήρηση από 5/4/2013.
4958	- Μεταφορά στην Επιτήρηση από 5/4/2013.
4959	- Μεταφορά στην Επιτήρηση από 5/4/2013.
5093	- Μεταφορά στην Κατηγορία Επιτήρησης από 8/4/2015.
5112	- Μεταφορά στην Κατηγορία Επιτήρησης από 15/04/2016.
5115	- Μεταφορά στην Κατηγορία Επιτήρησης από 15/04/2016.
5141	- Μεταφορά στην Κατηγορία Επιτήρησης από 10/05/2017.
5153	- Αναστολή διαπραγμάτευσης από 03/10/2017.
5160	- Μεταφορά στην Κατηγορία Επιτήρησης από 15/04/2016.
5162	- Μεταφορά στην Κατηγορία Επιτήρησης από 21/12/2009.
5165	- Μεταφορά στην Κατηγορία Επιτήρησης από 15/02/2018.
5174	- Αναστολή διαπραγμάτευσης από 02/05/2018.
5178	- Μεταφορά στην Κατηγορία Επιτήρησης από 11/05/2018.
5179	- Αναστολή διαπραγμάτευσης από 25/05/2018.
5190	- Μεταφορά στην Κατηγορία Επιτήρησης από 10/04/2012.
5191	- Αναστολή διαπραγμάτευσης από 02/10/2018.
5192	- Αναστολή διαπραγμάτευσης από 02/10/2018.
5193	- Μεταφορά στην κατηγορία Επιτήρησης από 25/10/2018.
5194	- Μεταφορά στην κατηγορία Επιτήρησης από 25/10/2018.
5197	- Μεταφορά στην κατηγορία Επιτήρησης από 07/11/2018.
5205	- Αναστολή διαπραγμάτευσης από 02/05/2019.
5206	- Αναστολή διαπραγμάτευσης από 02/05/2019.
5216	- Αναστολή διαπραγμάτευσης από 01/10/2019.
5232	- Μεταφορά στην Κατηγορία Επιτήρησης από 08/04/2011.
5233	- Αναστολή διαπραγμάτευσης από 13/05/2020.
5241	- Αναστολή διαπραγμάτευσης από 26/06/2020
5243	- Αναστολή διαπραγμάτευσης από 01/07/2020.
5245	- Μεταφορά στη Κατηγορία Επιτήρησης από 09/07/2020.
5246	- Μεταφορά στην κατηγορία Επιτήρησης από 09/07/2020.
5248	- Μεταφορά στην κατηγορία Επιτήρησης από 06/09/2011.
5251	- Μεταφορά στην κατηγορία Επιτήρησης από τις 25/11/2011.

**Στοιχεία Συναλλαγών Πακέτων**

Χρεόγραφο	Όγκος πακέτου	Τιμή πακέτου	Αξία πακέτου	Ωρα έγκρισης	Σημείωση
ΠΕΙΡΑΙΩΣ FINANCIAL HOLD (ΚΟ)	313,934	1.57	493,818.18	14:44:28	20
ΠΕΙΡΑΙΩΣ FINANCIAL HOLD (ΚΟ)	626,248	1.60	1,003,875.54	15:41:36	20
ΠΕΙΡΑΙΩΣ FINANCIAL HOLD (ΚΟ)	373,752	1.60	599,124.46	15:58:33	20
ALPHA ΥΠΗΡΕΣΙΩΝ ΣΥΜΜ (ΚΟ)	500,000	1.29	642,500.00	16:58:35	20
ΕΛΛΗΝ. ΧΡΗΜΑΤΙΣΤΗΡΙΑ-Χ.Α. (ΚΟ)	26,900	4.16	111,904.00	17:07:23	20

**Σημειώσεις πακέτων**

- 9 - Μέθοδος 6-1 / Ειδική Χρέωση
- 10 - Μέθοδος 6-1 / Ειδική Χρέωση, Αυθημερόν Διακανονισμός
- 14 - Μέθοδος 6-3 / Πακέτο Αποκατάστασης, Ατελής αγορά και Πώληση
- 18 - Μέθοδος 6-2 / SPOT 1
- 19 - Μέθοδος 6-2 / SPOT 2
- 20 - Μέθοδος 6-1 και Μέθοδος 6-1 Αυθημερόν Διακανονισμός
- 21 - Άλλη Προσυμφωνημένη

**Στοιχεία Συναλλαγών Δικαιωμάτων**

Ημερ. αποκοπής	Έναρξη εξάσκησης	Λήξη εξάσκησης	Λήξη διαπραγμάτευσης	Δικαιώματα	Κατωτ Τιμή	Ανωτ Τιμή	Τιμή κλεισ.	Τελευταία ζήτηση	Τελευταία προσφορά	Όγκος	Πράξεις	Αξία Συναλλαγών
----------------	------------------	----------------	----------------------	------------	------------	-----------	-------------	------------------	--------------------	-------	---------	-----------------

**Δεν υπάρχουν Συναλλαγές Δικαιωμάτων.**



**Στοιχεία Συναλλαγών Εκποιήσεων**

Χρεόγραφα	Τύπος Χρεογράφου	Όγκος Συναλλαγών	Αριθμός Πράξεων	Αξία Συναλλαγών	Σημείωση
-----------	------------------	------------------	-----------------	-----------------	----------

**Δεν πραγματοποιήθηκαν Εκποιήσεις Μετοχών.**

**Σημειώσεις Εκποιήσεων**

- 1 - Δημόσιος Ανοικτός Πλειστηριασμός
- 2 - Εκποίηση Ενσώματων Ονομαστικών Μετοχών
- 3 - Εκποίηση Αδιάθετων Κλασματικών Υπολοίπων

**Στοιχεία Συναλλαγών Εκποιήσεων Ενσώματων Ονομαστικών Μετοχών**

Χρεόγραφα	Ημερ/νία έναρξης	Ημερ/νία λήξης	Αρχικό πλήθος	Διαθέσιμο πλήθος	Ημερομηνία	Μέση τιμή (ημέρας)	Μέση τιμή (περιόδου)	Αριθμός Πράξεων	Όγκος Συναλλαγών	Αξία Συναλλαγών
-----------	------------------	----------------	---------------	------------------	------------	--------------------	----------------------	-----------------	------------------	-----------------

**Δεν πραγματοποιήθηκαν Εκποιήσεις Ενσώματων Ονομαστικών Μετοχών.**

**Σημειώσεις Εκποιήσεων**

Σύμφωνα με την Απόφαση 1/380/04.05.2006 της Επιτροπής Κεφαλαιαγοράς εκποιούνται μέσω του Χρηματιστηρίου Αθηνών με επιμέλεια της εκδότριας εταιρείας, οι ενσώματες ονομαστικές μετοχές που δεν έχουν κατατεθεί στην εκδότρια προς αποϋλοποίηση. Η εκποίηση διενεργείται σύμφωνα με τον τρόπο που ορίζεται στο άρθρο 99Α του Κανονισμού του Χρηματιστηρίου Αθηνών.

**Στοιχεία Ενεργητικού Διαπραγματεύσιμων Αμοιβαίων Κεφαλαίων (Δ.Α.Κ.)**

	Ημερομηνία συναλλαγών	Δημιουργία / Εξαγορά	Αριθ. Μερ. (T-1)	Νέα Μερ. (T-1)	Εξαγορασθ. Μερ. (T-1)	Μερίδια (T) [1]	Αξία Ενεργητικού [2]	Καθαρή Τιμή	Μέρισμα /Μερίδιο	Ημερ. Αποκοπής
ALPHA ETF FTSE Athex Large Cap	13/05/2021	5,000	853,597	---	---	853,597	18,883,910.00	22.1227	0.81	01/07/2020

**Σημειώσεις Δ.Α.Κ.**

[1] - Αριθμ. μεριδίων (T) = Αριθμ. μεριδίων (T-1) + Νεοεκδιθέντα μερίδια (T-1) - Εξαγορασθέντα μερίδια (T-1)

[2] - Περιλαμβάνονται και τα μερίδια που δημιουργήθηκαν / εξαγοράσθηκαν την ημέρα T-1.

Περιγραφή	Στοιχεία
Όνομασία Δ.Α.Κ.	ALPHA ETF FTSE Athex Large Cap
Σύμβολο Δ.Α.Κ. (GR)	<b>ΑΔΑΚ</b>
Σύμβολο Δ.Α.Κ. (EN)	AETF
ISIN Δ.Α.Κ.	GRF000153004
Κατηγορία Διαπραγμάτευσης	Διαπραγματεύσιμα Αμοιβαία Κεφάλαια (Δ.Α.Κ.)
Τύπος Δ.Α.Κ.	Μετοχών
Τρόπος διαχείρισης	Παθητικός
Επενδυτική Στρατηγική	Σκοπός της επενδυτικής πολιτικής του Αμοιβαίου Κεφαλαίου είναι η αναπαραγωγή της αποδόσεως του Δείκτη FTSE/X.A. Large Cap του Χρηματιστηρίου Αθηνών σε όρους Ευρώ, ακολουθώντας πλήρως και πανομοιότυπως τη σύνθεση του υποκείμενου Δείκτη.
Εκδότης	ΑΛΦΑ ASSET MANAGEMENT Α.Ε.Δ.Α.Κ.
Εταιρεία Διαχείρισης	ΑΛΦΑ ASSET MANAGEMENT Α.Ε.Δ.Α.Κ.
Ειδικοί Διαπραγματευτές	ΑΛΦΑ FINANCE Α.Χ.Ε.Π.Ε.Υ. , ΕΘΝΙΚΗ ΧΡΗΜΑΤΙΣΤΗΡΙΑΚΗ Α.Χ.Ε.Π.Ε.Υ.
Θεματοφύλακας	ΑΛΦΑ ΤΡΑΠΕΖΑ Α.Ε.
Σύμβολο Δείκτη (GR)	FTSE
Σύμβολο Δείκτη (EN)	FTSE
Όνομασία Δείκτη	FTSE/X.A. Large Cap
ISIN Δείκτη	GRI99201A006
Κλάσμα Δείκτη [1]	1/100
Αρχική Τιμή Μεριδίου	21.76
Συνολικός Αριθμός Μεριδίων [2]	853,597
Ημερομηνία πρώτης Έκδοσης	14/01/2008
Ημερομηνία έναρξης Διαπραγμάτευσης	24/01/2008
Νόμισμα Διαπραγμάτευσης	ΕΥΡΩ
Νόμισμα Ενεργητικού	ΕΥΡΩ
Αρχική Αξία Ενεργητικού [3]	3,000,000.00
Αριθμ. Μεριδίων για Δημιουργία-Εξαγορά [4]	5,000
Αμοιβή Διαχείρισης	0.375

**Σημειώσεις Δ.Α.Κ.**

[1] - Το κλάσμα της τιμής του δείκτη που αποτελεί η τιμή της πρώτης έκδοσης

[2] - Ο αριθμός μεριδίων που διαπραγματεύθηκαν στο Χρηματιστήριο την ημέρα T

[3] - Η αξία του ενεργητικού κατά την έκδοση

[4] - Ο αριθμός μεριδίων που απαιτείται κατά τη διαδικασία δημιουργίας εξαγοράς

## ΑΝΑΚΟΙΝΩΣΕΙΣ

### ΓΝΩΣΤΟΠΟΙΗΣΕΙΣ ΕΤΑΙΡΕΙΩΝ

**From:** INTERΛΑΪΦ Α.Α.Ε.Γ.Α.  
**Posted At:** 12 May 2021 17:25  
**Conversation:** ΑΝΑΚΟΙΝΩΣΗ ΓΙΑ ΟΡΙΣΜΟ ΝΕΑΣ ΥΠΕΥΘΥΝΗΣ ΤΗΣ ΜΟΝΑΔΑΣ ΕΣΩΤΕΡΙΚΟΥ ΕΛΕΓΧΟΥ  
**Posted To:** DOLAnnouncements2  
**Subject:** ΑΝΑΚΟΙΝΩΣΗ ΓΙΑ ΟΡΙΣΜΟ ΝΕΑΣ ΥΠΕΥΘΥΝΗΣ ΤΗΣ ΜΟΝΑΔΑΣ ΕΣΩΤΕΡΙΚΟΥ ΕΛΕΓΧΟΥ

Η Εταιρία με την επωνυμία «INTERΛΑΪΦ (INTERLIFE) Ανώνυμη Ασφαλιστική Εταιρία Γενικών Ασφαλίσεων» ανακοινώνει ότι σύμφωνα με την από 05/05/2021 ομόφωνη απόφαση του Διοικητικού της Συμβουλίου, η κα Μαρία Κωτσιοπούλου τοποθετείται ως νέα Υπεύθυνη της Μονάδας Εσωτερικού Ελέγχου της Εταιρίας, σε αντικατάσταση του κ. Δημήτριου Μπεζίκη, ως πληρούσα των προϋποθέσεων του ισχύοντος νομοθετικού και κανονιστικού πλαισίου.

Η κα Μαρία Κωτσιοπούλου ανέλαβε τα καθήκοντα της Υπεύθυνης της Μονάδας Εσωτερικού Ελέγχου από την 07/05/2021.

Θεσσαλονίκη, 11/05/2021

Το Διοικητικό Συμβούλιο της INTERΛΑΪΦ Α.Α.Ε.Γ.Α.

**From:** ΕΙΔΗΣΕΟΦΩΝΙΚΗ ΕΛΛΑΣ Α.Ε.Ε.  
**Posted At:** 12 May 2021 17:47  
**Conversation:** ΓΝΩΣΤΟΠΟΙΗΣΗ ΑΠΟΦΑΣΗΣ ΓΙΑ ΤΗΝ ΥΠΟΒΟΛΗ ΔΗΜΟΣΙΑΣ  
ΠΡΟΤΑΣΗΣ ΑΓΟΡΑΣ ΣΥΜΦΩΝΑ ΜΕ ΚΕΙΜΕΝΕΣ ΔΙΑΤΑΞΕΙΣ  
**Posted To:** DOLAnnouncements2  
  
**Subject:** ΓΝΩΣΤΟΠΟΙΗΣΗ ΑΠΟΦΑΣΗΣ ΓΙΑ ΤΗΝ ΥΠΟΒΟΛΗ ΔΗΜΟΣΙΑΣ  
ΠΡΟΤΑΣΗΣ ΑΓΟΡΑΣ ΣΥΜΦΩΝΑ ΜΕ ΚΕΙΜΕΝΕΣ ΔΙΑΤΑΞΕΙΣ

[ΑΝΑΚΟΙΝΩΣΗ ΔΗΜΟΣΙΑΣ ΠΡΟΤΑΣΗΣ](#)

From: MARFIN INVESTMENT GROUP A.E.  
Posted At: 12 May 2021 17:59  
Conversation: ΠΡΟΣΚΛΗΣΗ ΤΑΚΤΙΚΗΣ ΓΕΝΙΚΗΣ ΣΥΝΕΛΕΥΣΗΣ ΤΩΝ ΜΕΤΟΧΩΝ  
Posted To: DOLAnnouncements2  
  
Subject: ΠΡΟΣΚΛΗΣΗ ΤΑΚΤΙΚΗΣ ΓΕΝΙΚΗΣ ΣΥΝΕΛΕΥΣΗΣ ΤΩΝ ΜΕΤΟΧΩΝ

Δείτε πρόσκληση σε μορφή PDF.

[ΠΡΟΣΚΛΗΣΗ ΤΑΚΤΙΚΗΣ ΓΕΝΙΚΗΣ ΣΥΝΕΛΕΥΣΗΣ ΤΩΝ ΜΕΤΟΧΩΝ](#)

From: LAMDA DEVELOPMENT A.E.  
Posted At: 12 May 2021 18:01  
Conversation: Ανακοίνωση ρυθμιζόμενης πληροφορίας N.3556/2007  
Posted To: DOLAnnouncements2  
  
Subject: Ανακοίνωση ρυθμιζόμενης πληροφορίας N.3556/2007

Ανακοίνωση ρυθμιζόμενης πληροφορίας N.3556/2007

[Ανακοίνωση ρυθμιζόμενης πληροφορίας N.3556/2007](#)



**From:** ΕΙΔΗΣΕΟΦΩΝΙΚΗ ΕΛΛΑΣ Α.Ε.Ε.  
**Posted At:** 12 May 2021 18:02  
**Conversation:** ΕΚΘΕΣΗ ΑΠΟΤΙΜΗΣΗΣ ΤΩΝ ΜΕΤΟΧΩΝ ΤΗΣ ΕΤΑΙΡΕΙΑΣ  
ΕΙΔΗΣΕΟΦΩΝΙΚΗ ΕΛΛΑΣ ΑΕΕ ΒΑΣΕΙ ΤΗΣ ΠΑΡ 6 ΚΑΙ 7 ΤΟΥ  
ΑΡΘΡΟΥ 9 Ν. 3461/2006  
**Posted To:** DOLAnnouncements2  
  
**Subject:** ΕΚΘΕΣΗ ΑΠΟΤΙΜΗΣΗΣ ΤΩΝ ΜΕΤΟΧΩΝ ΤΗΣ ΕΤΑΙΡΕΙΑΣ  
ΕΙΔΗΣΕΟΦΩΝΙΚΗ ΕΛΛΑΣ ΑΕΕ ΒΑΣΕΙ ΤΗΣ ΠΑΡ 6 ΚΑΙ 7 ΤΟΥ  
ΑΡΘΡΟΥ 9 Ν. 3461/2006

[ΕΚΘΕΣΗ ΑΠΟΤΙΜΗΣΗΣ ΜΕΤΟΧΩΝ](#)

From: AUTOHELLAS A.T.E.E.  
Posted At: 12 May 2021 18:03  
Conversation: Όμιλος Autohellas Οικονομικά Στοιχεία Α?Τριμήνου 2021  
Posted To: DOLAnnouncements2  
  
Subject: Όμιλος Autohellas Οικονομικά Στοιχεία Α?Τριμήνου 2021

βλεπε επισυναπτόμενο αρχείο...

[Όμιλος Autohellas Οικονομικά Στοιχεία Α? Τριμήνου 2021](#)

From: JUMBO Α.Ε.Ε.  
Posted At: 12 May 2021 18:12  
Conversation: ΑΝΑΚΟΙΝΩΣΗ ΓΙΑ ΤΗΝ ΠΡΟΑΝΑΓΓΕΛΙΑ ΓΕΝΙΚΗΣ ΣΥΝΕΛΕΥΣΗΣ  
Posted To: DOLAnnouncements2  
  
Subject: ΑΝΑΚΟΙΝΩΣΗ ΓΙΑ ΤΗΝ ΠΡΟΑΝΑΓΓΕΛΙΑ ΓΕΝΙΚΗΣ ΣΥΝΕΛΕΥΣΗΣ

Δείτε τη συνημμένη Πρόσκληση

[Πρόσκληση Γενικής Συνέλευσης 02.06.2021](#)

From: ΓΡ. ΣΑΡΑΝΤΗΣ Α.Β.Ε.Ε.  
Posted At: 12 May 2021 18:12  
Conversation: ΑΝΑΚΟΙΝΩΣΗ ΡΥΘΜΙΖΟΜΕΝΗΣ ΠΛΗΡΟΦΟΡΙΑΣ ΤΟΥ Ν.  
3556/2007: Γνωστοποίηση συναλλαγών  
Posted To: DOLAnnouncements2  
Subject: ΑΝΑΚΟΙΝΩΣΗ ΡΥΘΜΙΖΟΜΕΝΗΣ ΠΛΗΡΟΦΟΡΙΑΣ ΤΟΥ Ν.  
3556/2007: Γνωστοποίηση συναλλαγών

Παρακαλώ δείτε συνημμένα.

[ΑΝΑΚΟΙΝΩΣΗ ΡΥΘΜΙΖΟΜΕΝΗΣ ΠΛΗΡΟΦΟΡΙΑΣ ΤΟΥ Ν. 3556/2007: Γνωστοποίηση συναλλαγών](#)

From: ΑΤΤΙCΑ Α.Ε. ΣΥΜΜΕΤΟΧΩΝ  
Posted At: 12 May 2021 18:18  
Conversation: ΔΕΛΤΙΟ ΤΥΠΟΥ-Η ΑΤΤΙCΑ GROUP ΕΚΔΙΔΕΙ ΤΟΝ 12ο  
ΑΠΟΛΟΓΙΣΜΟ ΕΤΑΙΡΙΚΗΣ ΥΠΕΥΘΥΝΟΤΗΤΑΣ  
Posted To: DOLAnnouncements2  
  
Subject: ΔΕΛΤΙΟ ΤΥΠΟΥ-Η ΑΤΤΙCΑ GROUP ΕΚΔΙΔΕΙ ΤΟΝ 12ο  
ΑΠΟΛΟΓΙΣΜΟ ΕΤΑΙΡΙΚΗΣ ΥΠΕΥΘΥΝΟΤΗΤΑΣ

Δείτε το συνημμένο Δελτίο Τύπου.

[ΔΕΛΤΙΟ ΤΥΠΟΥ-Η ΑΤΤΙCΑ GROUP ΕΚΔΙΔΕΙ ΤΟΝ 12ο ΑΠΟΛΟΓΙΣΜΟ ΕΤΑΙΡΙΚΗΣ ΥΠΕΥΘΥΝΟΤΗΤΑΣ](#)

**From:** ΠΕΙΡΑΙΩΣ FINANCIAL HOLDINGS A.E.  
**Posted At:** 12 May 2021 21:15  
**Conversation:** Γνωστοποίηση σημαντικών αλλαγών στα δικαιώματα ψήφου σύμφωνα με το ν. 3556/2007, όπως ισχύει  
**Posted To:** DOLAnnouncements2  
**Subject:** Γνωστοποίηση σημαντικών αλλαγών στα δικαιώματα ψήφου σύμφωνα με το ν. 3556/2007, όπως ισχύει

Δείτε τη συνημμένη ανακοίνωση.

[Ανακοίνωση](#)

From: CENERGY HOLDINGS  
Posted At: 12 May 2021 21:15  
Conversation: Βασικά οικονομικά μεγέθη α' τριμήνου 2021  
Posted To: DOLAnnouncements2  
  
Subject: Βασικά οικονομικά μεγέθη α' τριμήνου 2021

Βασικά οικονομικά μεγέθη α' τριμήνου 2021

[Βασικά οικονομικά μεγέθη α&apros; τριμήνου 2021](#)

**From:** ΠΕΙΡΑΙΩΣ FINANCIAL HOLDINGS A.E.  
**Posted At:** 12 May 2021 21:26  
**Conversation:** Γνωστοποίηση σημαντικών αλλαγών στα δικαιώματα ψήφου σύμφωνα με το ν. 3556/2007, όπως ισχύει  
**Posted To:** DOLAnnouncements2  
  
**Subject:** Γνωστοποίηση σημαντικών αλλαγών στα δικαιώματα ψήφου σύμφωνα με το ν. 3556/2007, όπως ισχύει

Δείτε την ανακοίνωση.

[Ανακοίνωση](#)



**From:** ΠΕΙΡΑΙΩΣ FINANCIAL HOLDINGS A.E.  
**Posted At:** 12 May 2021 21:37  
**Conversation:** Γνωστοποίηση σημαντικών αλλαγών στα δικαιώματα ψήφου σύμφωνα με το ν. 3864/2010, όπως ισχύει  
**Posted To:** DOLAnnouncements2  
**Subject:** Γνωστοποίηση σημαντικών αλλαγών στα δικαιώματα ψήφου σύμφωνα με το ν. 3864/2010, όπως ισχύει

Δείτε τη συνημμένη ανακοίνωση.

[Ανακοίνωση](#)

**From:** ΠΕΙΡΑΙΩΣ FINANCIAL HOLDINGS A.E.  
**Posted At:** 12 May 2021 21:37  
**Conversation:** Γνωστοποίηση σημαντικών αλλαγών στα δικαιώματα ψήφου σύμφωνα με το ν. 3864/2010, όπως ισχύει  
**Posted To:** DOLAnnouncements2  
  
**Subject:** Γνωστοποίηση σημαντικών αλλαγών στα δικαιώματα ψήφου σύμφωνα με το ν. 3864/2010, όπως ισχύει

Δείτε την ανακοίνωση.

[Ανακοίνωση](#)

**From:** ΠΕΙΡΑΙΩΣ FINANCIAL HOLDINGS A.E.  
**Posted At:** 12 May 2021 21:44  
**Conversation:** Γνωστοποίηση σημαντικών αλλαγών στα δικαιώματα ψήφου σύμφωνα με το ν. 3556/2007, όπως ισχύει  
**Posted To:** DOLAnnouncements2  
**Subject:** Γνωστοποίηση σημαντικών αλλαγών στα δικαιώματα ψήφου σύμφωνα με το ν. 3556/2007, όπως ισχύει

Δείτε τη συνημμένη ανακοίνωση.

[Ανακοίνωση](#)

**From:** ΠΕΙΡΑΙΩΣ FINANCIAL HOLDINGS A.E.  
**Posted At:** 12 May 2021 21:45  
**Conversation:** Γνωστοποίηση σημαντικών αλλαγών στα δικαιώματα ψήφου σύμφωνα με το ν. 3864/2010, όπως ισχύει  
**Posted To:** DOLAnnouncements2  
  
**Subject:** Γνωστοποίηση σημαντικών αλλαγών στα δικαιώματα ψήφου σύμφωνα με το ν. 3864/2010, όπως ισχύει

Δείτε την ανακοίνωση.

[Ανακοίνωση](#)

From: ΙΑΣΩ Α.Ε.  
Posted At: 12 May 2021 21:48  
Conversation: ΑΝΑΚΟΙΝΩΣΗ ΡΥΘΜΙΖΟΜΕΝΗΣ ΠΛΗΡΟΦΟΡΙΑΣ ΤΟΥ Ν.  
3556/2007: Γνωστοποίηση συναλλαγών  
Posted To: DOLAnnouncements2  
Subject: ΑΝΑΚΟΙΝΩΣΗ ΡΥΘΜΙΖΟΜΕΝΗΣ ΠΛΗΡΟΦΟΡΙΑΣ ΤΟΥ Ν.  
3556/2007: Γνωστοποίηση συναλλαγών

**Ανακοίνωση σύμφωνα με τις διατάξεις  
του άρθρου 24 παράγραφος 2 του Νόμου 3461/2006**

Σύμφωνα με τις διατάξεις του άρθρου 24 παράγραφος 2 του Νόμου 3461/2006, όπως ισχύει, και έπειτα από την υποβολή την 06.05.2021 της προαιρετικής δημόσιας πρότασης από την εταιρία «OCM Luxembourg Healthcare Greece S.a r.l.» (ο «**Προτείνων**») για την απόκτηση του συνόλου των κοινών, ονομαστικών, μετά ψήφου μετοχών της εταιρίας «ΙΑΣΩ ΙΔΙΩΤΙΚΗ ΓΕΝΙΚΗ ΜΑΙΕΥΤΙΚΗ-ΓΥΝΑΙΚΟΛΟΓΙΚΗ & ΠΑΙΔΙΑΤΡΙΚΗ ΚΛΙΝΙΚΗ - ΔΙΑΓΝΩΣΤΙΚΟ, ΘΕΡΑΠΕΥΤΙΚΟ & ΕΡΕΥΝΗΤΙΚΟ ΚΕΝΤΡΟ Α.Ε.» (η «**Εταιρία**»), που δεν κατέχει ο Προτείνων και τα συντονισμένα με αυτόν πρόσωπα, γνωστοποιούνται τα κατωτέρω:

1. Ο Προτείνων προέβη μέσω του Χρηματιστηρίου Αθηνών στις ακόλουθες αποκτήσεις μετοχών της Εταιρίας:

- Κατά την 12.05.2021, ο Προτείνων απέκτησε 103.187 κοινές, ονομαστικές, μετοχές της Εταιρίας που αντιστοιχούν σε ποσοστό 0,08% του συνόλου των μετοχών και των δικαιωμάτων ψήφου της Εταιρίας. Η τιμή απόκτησης των παραπάνω μετοχών ήταν 1,50 Ευρώ ανά μετοχή, ήτοι συνολικά 154.780,50 Ευρώ.

2. Κατόπιν των ανωτέρω αποκτήσεων, ο Προτείνων κατέχει πλέον συνολικά άμεσα 108.700.028. μετοχές.

Αφού ληφθούν υπόψη οι ανωτέρω αποκτήσεις, ο Προτείνων και τα πρόσωπα που ενεργούν συντονισμένα με αυτόν, ήτοι: (i) η Oaktree Capital Group Holdings GP LLC, ως πρόσωπο που έχει τον απώτατο έλεγχο του Προτείνοντα, (ii) οι κ.κ. Γεώργιος Σταματίου, Μαρία Σταματίου, Ουρανία Σταματίου, Εμμανουήλ Δουλγεράκης, Τριάδα Δουλγεράκη, Φώτιος Δουλγεράκης, και Παρθενόπη Ξενιτίδου (οι «**Λοιποί Μέτοχοι**») και (iii) τα πρόσωπα που ελέγχονται από την Oaktree Capital Group Holdings GP LLC και τους Λοιπούς Μετόχους, κατέχουν συνολικά 111.442.622 μετοχές που αντιπροσωπεύουν περίπου το 91,23% των δικαιωμάτων ψήφου της Εταιρίας.

**From:** ΠΕΙΡΑΙΩΣ FINANCIAL HOLDINGS A.E.  
**Posted At:** 12 May 2021 21:49  
**Conversation:** Γνωστοποίηση σημαντικών αλλαγών στα δικαιώματα ψήφου σύμφωνα με το ν. 3556/2007, όπως ισχύει  
**Posted To:** DOLAnnouncements2  
  
**Subject:** Γνωστοποίηση σημαντικών αλλαγών στα δικαιώματα ψήφου σύμφωνα με το ν. 3556/2007, όπως ισχύει

Δείτε την ανακοίνωση.

[Ανακοίνωση](#)

**From:** Όμιλος EXAE  
**Posted At:** 12 May 2021 22:28  
**Conversation:** COSTAMARE PARTICIPATIONS PLC - Ανακοίνωση σχετικά με την αγορά στόχο FINAL.pdf  
**Posted To:** DOLAnnouncements2  
  
**Subject:** COSTAMARE PARTICIPATIONS PLC - Ανακοίνωση σχετικά με την αγορά στόχο FINAL.pdf

[download file](#)



**From:** Όμιλος EXAE  
**Posted At:** 12 May 2021 22:39  
**Conversation:** COSTAMARE PARTICIPATIONS PLC - Ανακοίνωση Διάθεσης του Ενημερωτικού Δελτίου  
**Posted To:** DOLAnnouncements2  
  
**Subject:** COSTAMARE PARTICIPATIONS PLC - Ανακοίνωση Διάθεσης του Ενημερωτικού Δελτίου

Δείτε την [ανακοίνωση](#).

From: Όμιλος ΕΧΑΕ  
Posted At: 12 May 2021 22:39  
Conversation: COSTAMARE PARTICIPATIONS PLC - ΑΝΑΚΟΙΝΩΣΗ  
ΠΡΟΣΚΛΗΣΗ  
Posted To: DOLAnnouncements2  
  
Subject: COSTAMARE PARTICIPATIONS PLC - ΑΝΑΚΟΙΝΩΣΗ  
ΠΡΟΣΚΛΗΣΗ

Δείτε την [ανακοίνωση](#).

**From:** Όμιλος EXAE

**Posted At:** 12 May 2021 22:39

**Conversation:** COSTAMARE PARTICIPATIONS PLC - Ανακοίνωση σχετικά με την αγορά στόχο

**Posted To:** DOLAnnouncements2

**Subject:** COSTAMARE PARTICIPATIONS PLC - Ανακοίνωση σχετικά με την αγορά στόχο

From: TITAN CEMENT INTERNATIONAL S.A  
Posted At: 13 May 2021 09:33  
Conversation: Αποτελέσματα Α Τριμήνου 2021  
Posted To: DOLAnnouncements2  
  
Subject: Αποτελέσματα Α Τριμήνου 2021

Δείτε το συνημμένο αρχείο.

[Αποτελέσματα Α Τριμήνου 2021](#)

From: ΜΥΤΙΛΗΝΑΙΟΣ Α.Ε.  
Posted At: 13 May 2021 09:45  
Conversation: Απόκτηση Ιδίων Μετοχών  
Posted To: DOLAnnouncements2  
  
Subject: Απόκτηση Ιδίων Μετοχών

Δείτε παρακάτω:

[Απόκτηση Ιδίων Μετοχών](#)

From: ΜΥΤΙΛΗΝΑΙΟΣ Α.Ε.  
Posted At: 13 May 2021 09:45  
Conversation: Ανακοίνωση ρυθμιζόμενης πληροφορίας Ν. 3556/2007  
Posted To: DOLAnnouncements2  
  
Subject: Ανακοίνωση ρυθμιζόμενης πληροφορίας Ν. 3556/2007

ΜΥΤΙΛΗΝΑΙΟΣ Α.Ε.

Ανακοίνωση ρυθμιζόμενης πληροφορίας Ν. 3556/2007

Η ΜΥΤΙΛΗΝΑΙΟΣ Α.Ε. (η «Εταιρεία»), σύμφωνα με τις διατάξεις του Ν. 3556/2007 και του Κανονισμού (ΕΕ) 596/2014 του Ευρωπαϊκού Κοινοβουλίου και του Συμβουλίου για την κατάχρηση της αγοράς, ανακοινώνει ότι η Gioralex Holdings Limited, νομικό πρόσωπο συνδεδεμένο με τον κ. Νίκο Παπαπέτρου, Γενικό Διευθυντή του Τομέα Ανάπτυξης Ανανεώσιμων Πηγών και Αποθήκευσης Ενέργειας της Εταιρείας, σύμφωνα με την από 12.5.2021 γνωστοποίηση προς την Εταιρεία, προέβη την 12.5.2021 σε αγορά 15.000 κοινών ονομαστικών μετοχών της Εταιρείας, συνολικής αξίας 225.000,00 ευρώ.

From: ΓΕΚ ΤΕΡΝΑ Α.Ε.  
Posted At: 13 May 2021 10:04  
Conversation: ΑΓΟΡΑ ΙΔΙΩΝ ΜΕΤΟΧΩΝ  
Posted To: DOLAnnouncements2  
  
Subject: ΑΓΟΡΑ ΙΔΙΩΝ ΜΕΤΟΧΩΝ

Η ΓΕΚ ΤΕΡΝΑ Α.Ε., κατ' εφαρμογή του Κανονισμού (ΕΕ) 596/2014 του Ευρωπαϊκού Κοινοβουλίου και του κατ' εξουσιοδότηση Κανονισμού (ΕΕ) 2016/1052 της Επιτροπής, γνωστοποιεί στο Επενδυτικό Κοινό ότι, σύμφωνα με το άρθρο 49 του Ν 4548/2018 όπως τροποποιήθηκε και ισχύει και σε εκτέλεση της από 8/7/2020 απόφασης της Τακτικής Γενικής Συνέλευσης των Μετόχων της Εταιρείας, προέβη την 12/5/2021, μέσω του μέλους του Χ.Α. ΒΕΤΑ ΑΧΕΠΕΥ, σε αγορά 41.450 ιδίων μετοχών με μέση τιμή κτήσης 9,6388 ευρώ ανά μετοχή και συνολική αξία συναλλαγής 399.526,40 ευρώ.

From: ΕΛΛΑΚΤΩΡ Α.Ε.  
Posted At: 13 May 2021 10:10  
Conversation: ΑΝΑΚΟΙΝΩΣΗ ΡΥΘΜΙΖΟΜΕΝΗΣ ΠΛΗΡΟΦΟΡΙΑΣ -  
ΓΝΩΣΤΟΠΟΙΗΣΗ ΣΗΜΑΝΤΙΚΩΝ ΜΕΤΑΒΟΛΩΝ  
Posted To: DOLAnnouncements2  
Subject: ΑΝΑΚΟΙΝΩΣΗ ΡΥΘΜΙΖΟΜΕΝΗΣ ΠΛΗΡΟΦΟΡΙΑΣ -  
ΓΝΩΣΤΟΠΟΙΗΣΗ ΣΗΜΑΝΤΙΚΩΝ ΜΕΤΑΒΟΛΩΝ

Ανακοίνωση ρυθμιζόμενης πληροφορίας σύμφωνα με το ν.3556/2007  
Γνωστοποίηση σημαντικών μεταβολών σε δικαιώματα ψήφου

[REGGEBORGH ΑΣΚΗΣΗ CALL OPTION](#)



From: I. ΚΛΟΥΚΙΝΑΣ-Ι. ΛΑΠΠΑΣ Α.Ε.  
Posted At: 13 May 2021 10:11  
Conversation: ΑΝΑΚΟΙΝΩΣΗ ΠΕΡΙ ΣΧΟΛΙΑΣΜΟΥ ΤΗΣ ΠΟΡΕΙΑΣ ΤΩΝ ΠΩΛΗΣΕΩΝ Α ΤΕΤΡΑΜΗΝΟΥ 2021  
Posted To: DOLAnnouncements2  
Subject: ΑΝΑΚΟΙΝΩΣΗ ΠΕΡΙ ΣΧΟΛΙΑΣΜΟΥ ΤΗΣ ΠΟΡΕΙΑΣ ΤΩΝ ΠΩΛΗΣΕΩΝ Α ΤΕΤΡΑΜΗΝΟΥ 2021

Οι συνολικές πωλήσεις του α' τετραμήνου της Ι. Κλουκίνας – Ι. Λάππας Α.Ε. μετά και την επαναλειτουργία του μεγαλύτερου μέρους των φυσικών καταστημάτων της στις 5 Απριλίου, με τη μέθοδο του click in store και click away, **πέρασαν σε θετικό πρόσημο καταγράφοντας αύξηση 31%** σε σχέση με το αντίστοιχο τετράμηνο του 2020. Αισιοδοξία απορρέει από το γεγονός ότι σε θετικό πρόσημο 2,32% κυμαίνονται οι πωλήσεις α' τετραμήνου της Εταιρείας σε σύγκριση και με το αντίστοιχο τετράμηνο του 2019, πριν την έλευση της πανδημίας του COVID 19 .

**Οι καθαρές λιανικές πωλήσεις στην Ελλάδα** σημείωσαν **αύξηση 27%** σε σχέση με το αντίστοιχο διάστημα του 2020. Ιδιαίτερα ενθαρρυντικό είναι το γεγονός ότι οι λιανικές πωλήσεις σημείωσαν αύξηση 5% σε σχέση με το πρώτο τετράμηνο του 2019 (καθεστώς αγοράς σε πλήρη λειτουργία). Το ηλεκτρονικό κατάστημα συνέβαλε κατά 39,40% στις λιανικές πωλήσεις στην Ελλάδα του τετραμήνου, ενώ τον Απρίλιο που επαναλειτούργησαν τα καταστήματα το ποσοστό αυτό σταθεροποιήθηκε σε περίπου 24%.

Σημαντική ανάκαμψη έχουν δείξει και οι πωλήσεις λιανικής της **Ρουμανίας που σημείωσαν αύξηση 71%** σε σχέση με το αντίστοιχο τετράμηνο του 2020. Η Εταιρεία και σε αυτήν την αγορά επενδύει στο ηλεκτρονικό εμπόριο, με τη λειτουργία του mothercare.ro, το οποίο συνεχώς κερδίζει μερίδιο αγοράς αλλά και σε νέο σημείο πώλησης εντός του 2021.

Ομοίως ανάκαμψη έχουν δείξει και οι υπόλοιπες αγορές των Βαλκανίων στις οποίες δραστηριοποιείται ο Όμιλος. Συγκεκριμένα, οι πωλήσεις λιανικής της Σερβίας σημείωσαν αύξηση 48% και της Αλβανίας 47%.

Το θετικό αποτέλεσμα πωλήσεων του τετράμηνου σε συνδυασμό με την επιστροφή στην κανονικότητα και την άρση των περιοριστικών μέτρων λειτουργίας του λιανεμπορίου που έχει εξαγγείλει η κυβέρνηση δημιουργούν στη διοίκηση του Ομίλου αισιοδοξία για την πορεία των πωλήσεων για το υπόλοιπο του 2021. Τέλος η αλλαγή στην καταναλωτική συνείδηση των πελατών για αγορές μέσω ηλεκτρονικών καταστημάτων και η συνεχής επένδυση στη βελτίωση του δικού της ηλεκτρονικού καταστήματος δημιουργούν ένα δίκτυο ασφαλείας μέχρι το τέλος του τρέχοντος έτους.

From: ΜΟΤΟΡ ΟΪΛ Α.Ε.  
Posted At: 13 May 2021 10:36  
Conversation: Συναλλαγές της OPTIMA BANK A.E (ρυθμιζόμενη πληροφορία Ν.3556/2007)  
Posted To: DOLAnnouncements2  
Subject: Συναλλαγές της OPTIMA BANK A.E (ρυθμιζόμενη πληροφορία Ν.3556/2007)

Η ΜΟΤΟΡ ΟΙΛ (ΕΛΛΑΣ) ΔΙΥΛΙΣΤΗΡΙΑ ΚΟΡΙΝΘΟΥ Α.Ε., σύμφωνα με τους Ν. 3556/2007 και 3606/2007, ανακοινώνει ότι η Τράπεζα OPTIMA BANK A.E. την ενημέρωσε ότι πραγματοποίησε τις εξής συναλλαγές:

Ημερομηνία	Συναλλαγή	Ποσότητα	Χρηματοπιστωτικό Μέσο	Αξία (σε ΕΥΡΩ)
12/05/2021	Πώληση	6.626	Μετοχές ΜΟΗ (ΚΟ)	88.744,10
12/05/2021	Αγορά	1.445	Μετοχές ΜΟΗ (ΚΟ)	19.517,05
12/05/2021	Αγορά	39	ΣΜΕ ΜΟΗ ΙΟΥΝ 2021	52.376,00
12/05/2021	Πώληση	18	ΣΜΕ ΜΟΗ ΙΟΥΝ 2021	24.242,00

Η Τράπεζα OPTIMA BANK A.E. πραγματοποίησε τις ανωτέρω συναλλαγές λόγω της Ειδικής Διαπραγμάτευσης που έχει αναλάβει στην αγορά παραγώγων σε Συμβόλαια Μελλοντικής Εκπλήρωσης (ΣΜΕ) με υποκείμενο τίτλο την μετοχή της ΜΟΤΟΡ ΟΙΛ (ΕΛΛΑΣ) ΔΙΥΛΙΣΤΗΡΙΑ ΚΟΡΙΝΘΟΥ Α.Ε.

Η γνωστοποίηση εκ μέρους της Τράπεζας OPTIMA BANK A.E. προς την Εταιρία και ακολούθως η ανακοίνωση της Εταιρίας προς τις αρχές της Κεφαλαιαγοράς, γίνεται επειδή ο κ. Πέτρος Τζαννετάκης είναι μη εκτελεστικό μέλος του Δ.Σ. της Τράπεζας OPTIMA BANK A.E., ενώ κατέχει τη θέση του εκτελεστικού μέλους του Δ.Σ. της ΜΟΤΟΡ ΟΙΛ (ΕΛΛΑΣ) ΔΙΥΛΙΣΤΗΡΙΑ ΚΟΡΙΝΘΟΥ Α.Ε.

Ο κ. Πέτρος Τζαννετάκης είναι πρόσωπο υπόχρεο να γνωστοποιεί τις χρηματιστηριακές συναλλαγές του με αντικείμενο μετοχές εκδόσεως ΜΟΤΟΡ ΟΙΛ (ΕΛΛΑΣ) ΔΙΥΛΙΣΤΗΡΙΑ ΚΟΡΙΝΘΟΥ Α.Ε. (άρθρο 19 του Κανονισμού ΕΕ 596/2014).

Μαρούσι, 13 Μαΐου 2021

Το Διοικητικό Συμβούλιο

**From:** ΜΟΤΟΡ ΟΪΛ Α.Ε.  
**Posted At:** 13 May 2021 10:39  
**Conversation:** Ρυθμιζόμενη Πληροφορία: Αγορές Ιδίων Μετοχών (Απόφαση ΕΓΣ 17/6/2020)  
**Posted To:** DOLAnnouncements2  
**Subject:** Ρυθμιζόμενη Πληροφορία: Αγορές Ιδίων Μετοχών (Απόφαση ΕΓΣ 17/6/2020)

Η ΜΟΤΟΡ ΟΙΛ (ΕΛΛΑΣ) ΔΙΥΛΙΣΤΗΡΙΑ ΚΟΡΙΝΘΟΥ Α.Ε. ανακοινώνει ότι στις 12 Μαΐου 2021 προέβη σε αγορά 9.500 μετοχών της Εταιρείας συνολικής αξίας Ευρώ 127.655,00 (μέση τιμή κτήσης: Ευρώ 13,4374 ανά μετοχή).

Ο συνολικός αριθμός ιδίων μετοχών που κατέχει η Εταιρεία (συμπεριλαμβανομένων των μετοχών που αποκτήθηκαν κατά τη διάρκεια του προηγούμενου προγράμματος σύμφωνα με την απόφαση της ΕΓΣ 6 Ιουνίου 2018) ανέρχεται σε 303.831 που αντιστοιχεί σε ποσοστό 0,27% του μετοχικού της κεφαλαίου. Η μέση τιμή κτήσης των ιδίων μετοχών ανέρχεται σε Ευρώ 11,47 ανά μετοχή. Οι αγορές των ιδίων μετοχών της Εταιρείας πραγματοποιούνται μέσω του Μέλους του Χρηματιστηρίου Αθηνών ΠΕΙΡΑΙΩΣ ΑΕΠΕΥ.

Μαρούσι, 13 Μαΐου 2021

Το Διοικητικό Συμβούλιο

From: INTPAKOM A.E.  
Posted At: 13 May 2021 10:50  
Conversation: Η SCOPE Communications της INTRASOFT σε νίκη-ορόσημο για έργο επικοινωνίας της ΕΕ  
Posted To: DOLAnnouncements2  
Subject: Η SCOPE Communications της INTRASOFT σε νίκη-ορόσημο για έργο επικοινωνίας της ΕΕ

**Λουξεμβούργο, 13 Μαΐου, 2021** - Η SCOPE Communications, το communications agency του ομίλου INTRASOFT International, της κορυφαίας εταιρίας Πληροφορικής, αναλαμβάνει το νέο συμβόλαιο επικοινωνίας του Ευρωπαϊκού Συμβουλίου Καινοτομίας και Οργανισμού Μικρομεσαίων Επιχειρήσεων (<https://eismea.ec.europa.eu>). Το νέο ευρύ έργο καλύπτει την παροχή ολοκληρωμένων υπηρεσιών επικοινωνίας όπως διεθνείς καμπάνιες, οργάνωση εκδηλώσεων καθώς και το συνολικό φάσμα της ψηφιακής επικοινωνίας.

Η κοινοπραξία της INTRASOFT θα σχεδιάσει και θα εκτελέσει τις επικοινωνιακές δράσεις Ευρωπαϊκών Οργάνων, συμπεριλαμβανομένης και της Ευρωπαϊκής Επιτροπής, παρέχοντας υπηρεσίες σε όλα τα Κράτη Μέλη της ΕΕ στο πλαίσιο αυτού του ιδιαίτερης σημασίας έργου. Για την SCOPE Communications, ως επικεφαλής της κοινοπραξίας, η νίκη αυτή αποτελεί ορόσημο στην περαιτέρω ανάπτυξη της δραστηριότητας της σε εξειδικευμένους τομείς της αγοράς επικοινωνίας όπως στην στρατηγική, στη διαχείριση ψηφιακών μέσων, αλλά και στη διαχείριση πελατών.

Ο κ. **Αλέξανδρος Μάνος, Διευθύνων Σύμβουλος** της INTRASOFT International δήλωσε σχετικά: «Η τροχιά ανάπτυξης στην οποία έχει περιέλθει τους τελευταίους μήνες η SCOPE Communications του Ομίλου INTRASOFT έλαβε μόλις μία σημαντικότερη ώθηση. Αυτή είναι μια ιδιαίτερα σημαντική περίοδος για τον τομέα της επικοινωνίας στην ΕΕ, όπως καταδεικνύει περίτρανα το μέγεθος και το εύρος του συμβολαίου με το EISMEA. Ανυπομονούμε να στηρίξουμε το νέο μας πελάτη στην εκπόνηση της επικοινωνιακής του στρατηγικής τα επόμενα χρόνια.»

###

**Σχετικά με την INTRASOFT International:**

Η INTRASOFT International ιδρύθηκε το 1996 και είναι μια κορυφαία ευρωπαϊκή εταιρεία στον τομέα των υπηρεσιών Τεχνολογίας των Πληροφοριών και

Επικοινωνιών, παρέχοντας ολοκληρωμένες λύσεις, προϊόντα και υπηρεσίες πληροφορικής υψηλής ποιότητας στην Ευρωπαϊκή Ένωση, Υπουργεία και Δημόσιους Οργανισμούς σε εθνικό επίπεδο, Χρηματοοικονομικά Ιδρύματα, Τηλεπικοινωνιακούς Οργανισμούς, μεγάλες επιχειρήσεις του ιδιωτικού τομέα. Απασχολεί περισσότερα από 2.200 **στελέχη** υψηλής εξειδίκευσης με άριστες τεχνικές γνώσεις και δεξιότητες, τα οποία εκπροσωπούν 50 **διαφορετικές εθνικότητες** και κατέχουν περισσότερες από 30 **γλώσσες**. Με έδρα το Λουξεμβούργο, έχει φυσική παρουσία μέσω γραφείων, υποκαταστημάτων και θυγατρικών σε 13 **χώρες** (Βέλγιο, Βουλγαρία, Κύπρος, Δανία, Ελλάδα, Ιορδανία, Κένυα, Λουξεμβούργο, Ρουμανία, Νότια Αφρική, Ηνωμένο Βασίλειο, Ηνωμένα Αραβικά Εμιράτα και Αμερική), ενώ οι διεθνείς της δραστηριότητες εκτείνονται σε **πάνω από 70 χώρες** παγκοσμίως.

[www.intrasoft-intl.com](http://www.intrasoft-intl.com)

**ΓΙΑ ΠΕΡΙΣΣΟΤΕΡΕΣ ΠΛΗΡΟΦΟΡΙΕΣ**

INTRASOFT International

E-mail: [marketing@intrasoft-intl.com](mailto:marketing@intrasoft-intl.com)

From: ΕΥΡΩΠΑΪΚΗ ΠΙΣΤΗ Α.Ε.Γ.Α.  
Posted At: 13 May 2021 12:42  
Conversation: ΑΝΑΚΟΙΝΩΣΗ ΣΧΕΤΙΚΑ ΜΕ ΤΑ ΟΙΚΟΝΟΜΙΚΑ ΜΕΓΕΘΗ ΤΡΙΜΗΝΟΥ 2021  
Posted To: DOLAnnouncements2  
Subject: ΑΝΑΚΟΙΝΩΣΗ ΣΧΕΤΙΚΑ ΜΕ ΤΑ ΟΙΚΟΝΟΜΙΚΑ ΜΕΓΕΘΗ ΤΡΙΜΗΝΟΥ 2021

## Ευρωπαϊκή Πίστη – Αύξηση των οικονομικών μεγεθών και των θέσεων εργασίας το Α' Τρίμηνο του 2021

**Χαλάνδρι, 13 Μαΐου 2021** – Υψηλή κερδοφορία προ φόρων στα 3,5 εκ. ευρώ, έναντι 1,6 εκ. ευρώ το αντίστοιχο τρίμηνο του 2020, παρουσίασε η Ευρωπαϊκή Πίστη για το Α' Τρίμηνο του 2021.

Πιο συγκεκριμένα:

- Τα Μικτά εγγεγραμμένα ασφάλιστρα και συναφή έσοδα παρουσίασαν αύξηση 0,5% και ανέρχονται σε 52,5 εκ. ευρώ από 52,2 εκ. ευρώ το αντίστοιχο τρίμηνο του 2020.
- Τα Κέρδη ασφαλίσεων σημείωσαν αύξηση ύψους 33,4% και διαμορφώθηκαν σε 7,7 εκ. ευρώ, ενώ το Α' τρίμηνο του 2020 ανήλθαν σε 5,8 εκ. ευρώ.
- Τα Ίδια Κεφάλαια σημείωσαν αύξηση 1,0% και ανέρχονται σε 155,6 εκ. ευρώ, έναντι 154,0 εκ. ευρώ το 2020.
- Ο Δείκτης Κεφαλαιακής Απαίτησης Φερεγγυότητας (SCR) ισχυροποιήθηκε κατά 4,2 ποσοστιαίες μονάδες και ανέρχεται σε 178,81%, έναντι 174,61% την 31/12/2020.
- Το Επενδυτικό Χαρτοφυλάκιο διαμορφώθηκε στα 414,9 εκ. ευρώ, έναντι 412,5 εκ. ευρώ την 31/12/2020, παρουσιάζοντας αύξηση 0,6%.
- Τα Μαθηματικά Αποθέματα και οι Τεχνικές Προβλέψεις ανήλθαν σε 318,4 εκ. ευρώ έναντι 312,9 εκ. ευρώ την 31/12/2020, παρουσιάζοντας αύξηση 1,8%.
- Το ανθρώπινο δυναμικό της Εταιρίας εμφανίζεται αυξημένο κατά 7 άτομα, με τις συνολικές θέσεις εργασίας να ανέρχονται σε 446 από 439 την 31/12/2020.

Αξίζει να σημειωθεί ότι, σύμφωνα με τα στοιχεία Ιανουαρίου – Απριλίου 2021, η Παραγωγή Ασφαλίσεων εμφανίζεται ανοδική, σημειώνοντας αύξηση 2,1% σε σχέση με το πρώτο τετράμηνο του 2020, ενώ τα λειτουργικά έξοδα παρουσιάζονται ελαφρώς μειωμένα σε σύγκριση με την αντίστοιχη περίοδο του προηγούμενου έτους.



Οι ενδιαφερόμενοι μπορούν να αντλήσουν περισσότερες πληροφορίες στο <https://ir.europikipisti.gr/el/oikonomika-apotelesmata>.

**From:** ΕΝΤΕΡΣΟΦΤ Α.Ε.  
**Posted At:** 13 May 2021 14:16  
**Conversation:** ΕΝΤΕΡΣΟΦΤ ΠΡΟΣΚΛΗΣΗ ΤΑΚΤΙΚΗΣ ΓΕΝΙΚΗΣ ΣΥΝΕΛΕΥΣΗΣ  
ΧΡΗΣΗΣ 2020  
**Posted To:** DOLAnnouncements2  
  
**Subject:** ΕΝΤΕΡΣΟΦΤ ΠΡΟΣΚΛΗΣΗ ΤΑΚΤΙΚΗΣ ΓΕΝΙΚΗΣ ΣΥΝΕΛΕΥΣΗΣ  
ΧΡΗΣΗΣ 2020

ΕΝΤΕΡΣΟΦΤ ΠΡΟΣΚΛΗΣΗ ΤΑΚΤΙΚΗΣ ΓΕΝΙΚΗΣ ΣΥΝΕΛΕΥΣΗΣ ΧΡΗΣΗΣ 2020

[ΕΝΤΕΡΣΟΦΤ ΠΡΟΣΚΛΗΣΗ ΤΑΚΤΙΚΗΣ ΓΕΝΙΚΗΣ ΣΥΝΕΛΕΥΣΗΣ ΧΡΗΣΗΣ 2020](#)

**From:** Ε.ΥΔ.Α.Π. Α.Ε.  
**Posted At:** 13 May 2021 14:45  
**Conversation:** Τοποθέτηση Γενικής Διευθύντριας Μεγάλων Έργων  
**Posted To:** DOLAnnouncements2  
  
**Subject:** Τοποθέτηση Γενικής Διευθύντριας Μεγάλων Έργων

Αθήνα, 13 Μαΐου 2021

### **Τοποθέτηση Γενικής Διευθύντριας Μεγάλων Έργων**

Η ΕΥΔΑΠ ενημερώνει το επενδυτικό κοινό ότι στο πλαίσιο της εφαρμογής του νέου οργανογράμματος, η κα Γεωργία Στεφανάκου αναλαμβάνει τη θέση της Γενικής Διευθύντριας Μεγάλων Έργων. Βασικός στόχος της νέας Γενικής Διεύθυνσης είναι η αποτελεσματική υλοποίηση του σημαντικού επενδυτικού προγράμματος μεγάλων έργων της Εταιρείας αξίας 700 εκατομμυρίων ευρώ. Η ΕΥΔΑΠ στοχεύει σε ένα πρόγραμμα που θα δεκαπλασιάσει την απορρόφηση επενδύσεων στα επόμενα πέντε χρόνια και θα ενισχύσει την αξία της.

From: ΒΙΟΚΑΡΠΕΤ Α.Ε.  
Posted At: 13 May 2021 15:24  
Conversation: ΑΝΑΚΟΙΝΩΣΗ ΓΙΑ ΤΗΝ ΠΡΟΑΝΑΓΓΕΛΙΑ ΓΕΝΙΚΗΣ ΣΥΝΕΛΕΥΣΗΣ  
Posted To: DOLAnnouncements2  
Subject: ΑΝΑΚΟΙΝΩΣΗ ΓΙΑ ΤΗΝ ΠΡΟΑΝΑΓΓΕΛΙΑ ΓΕΝΙΚΗΣ ΣΥΝΕΛΕΥΣΗΣ

## Π Ρ Ο Σ Κ Λ Η Σ Η

**Των Μετόχων της ανώνυμης εταιρίας ΒΙΟΚΑΡΠΕΤ ΑΕ ΒΙΟΜΗΧΑΝΙΚΕΣ ΚΑΙ ΕΜΠΟΡΙΚΕΣ ΕΠΙΧΕΙΡΗΣΕΙΣ,**

**με Α.Μ.Α.Ε 10237/06/Β/86/04 και αρ.ΓΕΜΗ 26531140000**

**σε Έκτακτη Γενική Συνέλευση.**

Το Διοικητικό Συμβούλιο της Ανώνυμης Εταιρίας "ΒΙΟΚΑΡΠΕΤ ΑΕ ΒΙΟΜΗΧΑΝΙΚΕΣ ΚΑΙ ΕΜΠΟΡΙΚΕΣ ΕΠΙΧΕΙΡΗΣΕΙΣ" που εδρεύει στη Λάρισα, (εφεξής η «Εταιρία») μετά την απόφαση που πήρε την 11/5/2021 προσκαλεί τους κ.κ. μετόχους σε **Έκτακτη Γενική Συνέλευση στις 7/6/2021** ημέρα Δευτέρα και ώρα 11,00 στα γραφεία της Εταιρίας στο 5ον ΧΛΜ Ε.Ο. Λαρίσης Αθηνών, Λάρισα , προκειμένου να αποφασίσουν επί των κάτωθι θεμάτων:

### **Θέματα Ημερησίας Διάταξης**

**Θέμα 1<sup>ον</sup>: Εκλογή νέων Μελών ΔΣ λόγω λήξης της θητεία του.**

**Θέμα 2<sup>ον</sup>: Εκλογή Μελών Επιτροπής Ελέγχου.**

Σε περίπτωση μη επιτεύξεως της απαιτούμενης από τον νόμο απαρτίας το Διοικητικό Συμβούλιο με την παρούσα πρόσκληση καλεί τους μετόχους της εταιρίας σε επαναληπτική Γενική Συνέλευση την 13/6/2021 ημέρα Δευτέρα και

ώρα 11.00 στον ίδιο τόπο με τα ίδια θέματα. (Δεν θα εκδοθεί-δημοσιευθεί νέα πρόσκληση)

#### *A. Δικαίωμα Συμμετοχής και Ψήφου στην Έκτακτη Γενική Συνέλευση:*

Στην Έκτακτη Γενική Συνέλευση δικαιούται να συμμετάσχει όποιος εμφανίζεται ως μέτοχος στα αρχεία του Συστήματος Άυλων Τίτλων που διαχειρίζεται η "Ελληνικά Χρηματιστήρια Α.Ε." (Ε.Χ.Α.Ε.), στο οποίο τηρούνται οι κινητές αξίες της Εταιρίας. Η απόδειξη της μετοχικής ιδιότητας γίνεται με την προσκόμιση σχετικής έγγραφης βεβαίωσης του ως άνω φορέα ή, εναλλακτικά, με απευθείας ηλεκτρονική σύνδεση της Εταιρίας με τα αρχεία του εν λόγω φορέα. Η ιδιότητα του μετόχου πρέπει να υφίσταται κατά την 2/6/2021 (Ημερομηνία Καταγραφής), ήτοι κατά την έναρξη της πέμπτης (5ης) ημέρας πριν από την ημέρα συνεδρίασης της Γενικής Συνέλευσης της 7/6/2021, και η σχετική έγγραφη βεβαίωση ή η ηλεκτρονική πιστοποίηση σχετικά με τη μετοχική ιδιότητα πρέπει να περιέλθει στην Εταιρία το αργότερο την 4/6/2021 ήτοι την τρίτη (3η) ημέρα πριν από τη συνεδρίαση της Γενικής Συνέλευσης. Έναντι της Εταιρίας θεωρείται ότι έχει δικαίωμα συμμετοχής και ψήφου στη Γενική Συνέλευση μόνον όποιος φέρει την ιδιότητα του μετόχου κατά την αντίστοιχη Ημερομηνία Καταγραφής. Σε περίπτωση μη συμμόρφωσης προς τις διατάξεις του άρθρου 124 παρ. 5 ν. 4548/ 2018, ο εν λόγω μέτοχος μετέχει στη Γενική Συνέλευση μόνο μετά από άδειά της. Η άσκηση των εν λόγω δικαιωμάτων (συμμετοχής και ψήφου) δεν προϋποθέτει τη δέσμευση των μετοχών του δικαιούχου, ούτε την τήρηση άλλης ανάλογης διαδικασίας, η οποία περιορίζει τη δυνατότητα πώλησης και μεταβίβασης αυτών κατά το χρονικό διάστημα που μεσολαβεί ανάμεσα στην Ημερομηνία Καταγραφής και στην ημερομηνία της Γενικής Συνέλευσης.

-

#### **B. ΔΙΚΑΙΩΜΑΤΑ ΜΕΙΟΨΗΦΙΑΣ ΤΩΝ ΜΕΤΟΧΩΝ**

(α) Με αίτηση μετόχων, που εκπροσωπούν το ένα εικοστό (1/20) του καταβεβλημένου κεφαλαίου, το διοικητικό συμβούλιο υποχρεούται να εγγράψει στην ημερήσια διάταξη γενικής συνέλευσης, που έχει ήδη συγκληθεί, πρόσθετα θέματα, αν η σχετική αίτηση περιέλθει στο διοικητικό συμβούλιο μέχρι την 22/5/2021, δηλ. δεκαπέντε (15) τουλάχιστον ημέρες πριν από τη Γενική Συνέλευση.

Τα πρόσθετα θέματα πρέπει να δημοσιεύονται ή να γνωστοποιούνται, με ευθύνη του διοικητικού συμβουλίου, κατά το άρθρο 122, του Ν.4548/2018 επτά (7) τουλάχιστον ημέρες πριν από τη γενική συνέλευση, δηλαδή μέχρι 31/5/2021. Η αίτηση για την εγγραφή πρόσθετων θεμάτων στην ημερήσια διάταξη συνοδεύεται από αιτιολόγηση ή από σχέδιο απόφασης προς έγκριση στη γενική συνέλευση και η αναθεωρημένη ημερήσια διάταξη δημοσιοποιείται κατά τον ίδιο τρόπο όπως η

προηγούμενη ημερήσια διάταξη, στις 25/5/2021 δηλ. δεκατρείς (13) ημέρες πριν από την ημερομηνία της γενικής συνέλευσης και ταυτόχρονα τίθεται στη διάθεση των μετόχων στο διαδικτυακό τόπο της εταιρείας (biokarpet.gr), μαζί με την αιτιολόγηση ή το σχέδιο απόφασης που έχει υποβληθεί από τους μετόχους κατά τα προβλεπόμενα στην παράγραφο 4 του άρθρου 123 ν. 4548/ 2018. Τόσο σε εταιρείες με μετοχές εισηγμένες σε ρυθμιζόμενη αγορά όσο και σε εταιρείες χωρίς μετοχές εισηγμένες σε ρυθμιζόμενη αγορά, αν τα θέματα αυτά δεν δημοσιευθούν, οι αιτούντες μέτοχοι δικαιούνται να ζητήσουν την αναβολή της γενικής συνέλευσης, σύμφωνα με την παράγραφο 5 του άρθρου 141 Ν. 4548 /2018 και να προβούν οι ίδιοι στη δημοσίευση, κατά τα οριζόμενα στο δεύτερο εδάφιο της παραγράφου αυτής, με δαπάνη της εταιρείας.

(β) Μέτοχοι που εκπροσωπούν το ένα εικοστό (1/20) του καταβεβλημένου κεφαλαίου έχουν το δικαίωμα να υποβάλλουν σχέδια αποφάσεων για θέματα που περιλαμβάνονται στην αρχική ή την τυχόν αναθεωρημένη ημερήσια διάταξη γενικής συνέλευσης. Η σχετική αίτηση πρέπει να περιέλθει στο διοικητικό συμβούλιο επτά (7) τουλάχιστον ημέρες πριν από την ημερομηνία της γενικής συνέλευσης, ήτοι έως 31/5/2021 τα σχέδια δε αποφάσεων τίθενται στη διάθεση των μετόχων κατά τα οριζόμενα στην παράγραφο 3 του άρθρου 123, του Ν.4548/2018 έξι (6) τουλάχιστον ημέρες πριν από την ημερομηνία της γενικής συνέλευσης και συγκεκριμένα μέχρι 1/6/2021.

(γ) Ύστερα από αίτηση οποιουδήποτε μετόχου, που υποβάλλεται στην εταιρεία πέντε (5) τουλάχιστον πλήρεις ημέρες πριν από τη γενική συνέλευση, ήτοι έως 2/6/2021 το διοικητικό συμβούλιο υποχρεούται να παρέχει στη γενική συνέλευση τις αιτούμενες συγκεκριμένες πληροφορίες για τις υποθέσεις της εταιρείας, στο μέτρο που αυτές είναι σχετικές με τα θέματα της ημερήσιας διάταξης. Υποχρέωση παροχής πληροφοριών δεν υφίσταται, όταν οι σχετικές πληροφορίες διατίθενται ήδη στο διαδικτυακό τόπο της εταιρείας, ιδίως με τη μορφή ερωτήσεων και απαντήσεων. Επίσης, με αίτηση μετόχων, που εκπροσωπούν το ένα εικοστό (1/20) του καταβεβλημένου κεφαλαίου, το διοικητικό συμβούλιο υποχρεούται να ανακοινώνει στη γενική συνέλευση, εφόσον είναι τακτική, τα ποσά που, κατά την τελευταία διετία, καταβλήθηκαν σε κάθε μέλος του διοικητικού συμβουλίου ή τους διευθυντές της εταιρείας, καθώς και κάθε παροχή προς τα πρόσωπα αυτά από οποιαδήποτε αιτία ή σύμβαση της εταιρείας με αυτούς. Σε όλες τις παραπάνω περιπτώσεις το διοικητικό συμβούλιο μπορεί να αρνηθεί την παροχή των πληροφοριών για αποχρώντα ουσιώδη λόγο, ο οποίος αναγράφεται στα πρακτικά. Τέτοιος λόγος μπορεί να είναι, κατά τις περιστάσεις, η εκπροσώπηση των αιτούντων μετόχων στο διοικητικό συμβούλιο, σύμφωνα με τα άρθρα 79 ή 80 του ν 4548/2018. Στις περιπτώσεις της παρούσας παραγράφου το διοικητικό συμβούλιο μπορεί να απαντήσει ενιαία σε αιτήσεις μετόχων με το ίδιο περιεχόμενο.

Σε όλες τις ανωτέρω αναφερόμενες περιπτώσεις οι αιτούντες μέτοχοι οφείλουν να αποδεικνύουν τη μετοχική τους ιδιότητα και τον αριθμό των μετοχών που κατέχουν κατά την άσκηση του σχετικού δικαιώματος. Τέτοια απόδειξη αποτελεί και η προσκόμιση βεβαίωσης από το φορέα στον οποίο τηρούνται οι οικείες

κινητές αξίες ή η πιστοποίηση της μετοχικής ιδιότητας με απευθείας ηλεκτρονική σύνδεση φορέα και Εταιρίας.

### **Γ. ΔΙΑΔΙΚΑΣΙΑ ΓΙΑ ΤΗΝ ΑΣΚΗΣΗ ΔΙΚΑΙΩΜΑΤΟΣ ΨΗΦΟΥ ΜΕΣΩ ΑΝΤΙΠΡΟΣΩΠΟΥ**

- Ο μέτοχος συμμετέχει στη Γενική Συνέλευση και ψηφίζει είτε αυτοπροσώπως, είτε μέσω αντιπροσώπων. Κάθε μέτοχος μπορεί να διορίζει μέχρι τρεις (3) αντιπροσώπους. Νομικά πρόσωπα μετέχουν στη Γενική Συνέλευση ορίζοντας ως εκπροσώπους τους μέχρι τρία (3) φυσικά πρόσωπα. Αντιπρόσωπος που ενεργεί για περισσότερους μετόχους μπορεί να ψηφίζει διαφορετικά για κάθε μέτοχο. Ωστόσο, αν ο μέτοχος κατέχει μετοχές της Εταιρίας, οι οποίες εμφανίζονται σε περισσότερους του ενός λογαριασμούς αξιών, ο περιορισμός αυτός δεν εμποδίζει τον εν λόγω μέτοχο να ορίζει διαφορετικούς αντιπροσώπους για τις μετοχές που εμφανίζονται στον κάθε λογαριασμό αξιών σε σχέση με τη Γενική Συνέλευση. Η παροχή πληρεξουσιότητας είναι ελεύθερα ανακλητή.

Ο αντιπρόσωπος μετόχου υποχρεούται να γνωστοποιεί στην Εταιρία, πριν από την έναρξη της συνεδρίασης της Γενικής Συνέλευσης, κάθε συγκεκριμένο γεγονός, το οποίο μπορεί να είναι χρήσιμο στους μετόχους για την αξιολόγηση του κινδύνου να εξυπηρετήσει ο αντιπρόσωπος άλλα συμφέροντα πλην των συμφερόντων του αντιπροσωπευόμενου μετόχου. Κατά την έννοια της παρούσας παραγράφου, μπορεί να προκύπτει σύγκρουση συμφερόντων ιδίως όταν ο αντιπρόσωπος: α) είναι μέτοχος που ασκεί τον έλεγχο της Εταιρίας ή είναι άλλο νομικό πρόσωπο ή οντότητα η οποία ελέγχεται από το μέτοχο αυτόν, β) είναι μέλος του Διοικητικού Συμβουλίου ή της εν γένει διοίκησης της Εταιρίας ή μετόχου που ασκεί τον έλεγχο της Εταιρίας, ή άλλου νομικού προσώπου ή οντότητας που ελέγχεται από μέτοχο ο οποίος ασκεί τον έλεγχο της Εταιρίας, γ) είναι υπάλληλος ή ορκωτός ελεγκτής της Εταιρίας ή μετόχου που ασκεί τον έλεγχο της Εταιρίας, ή άλλου νομικού προσώπου ή οντότητας που ελέγχεται από μέτοχο, ο οποίος ασκεί τον έλεγχο της Εταιρίας, δ) είναι σύζυγος ή συγγενής πρώτου βαθμού με ένα από τα φυσικά πρόσωπα που αναφέρονται στις περιπτώσεις (α) έως (γ)

Ο διορισμός και η ανάκληση ή αντικατάσταση του εκπροσώπου ή αντιπροσώπου του μετόχου γίνεται εγγράφως και κοινοποιείται στην Εταιρία με τους ίδιους τύπους, τουλάχιστον σαράντα οκτώ (48) ώρες πριν την ορισθείσα ημερομηνία συνεδρίασης της Γενικής Συνέλευσης.

Ο αντιπρόσωπος του μετόχου είναι υποχρεωμένος να αρχειοθετεί τις οδηγίες ψήφου για ένα (1) τουλάχιστον έτος, από την ημερομηνία γενικής συνέλευσης ή σε περίπτωση αναβολής της, της τελευταίας επαναληπτικής συνέλευσης στην οποία έκανε χρήση του πληρεξουσίου.

Η Εταιρία έχει καταστήσει διαθέσιμο στην ιστοσελίδα της ([www.biokarpet.gr](http://www.biokarpet.gr)) το έντυπο που χρησιμοποιεί για το διορισμό αντιπροσώπου. Το εν λόγω έντυπο κατατίθεται συμπληρωμένο και υπογεγραμμένο από το μέτοχο στο Τμήμα Εξυπηρέτησης μετόχων της Εταιρίας στη διεύθυνση: 5<sup>ο</sup> ΧΛΜ Εθν.Οδού Λάρισας – Αθηνών, Λάρισσα ή αποστέλλεται τηλεομοιοτυπικώς στο fax 2410 688510, ή

αποστέλλεται στην ηλεκτρονική διεύθυνση [zzachoula@exalco.gr](mailto:zzachoula@exalco.gr) σαράντα οκτώ (48) ώρες τουλάχιστον πριν από την ορισθείσα ημερομηνία της Γενικής Συνέλευσης. Ο δικαιούχος καλείται να μεριμνά για την επιβεβαίωση της επιτυχούς αποστολής του εντύπου διορισμού αντιπροσώπου και της παραλαβής του από την Εταιρία, καλώντας στο τηλέφωνο: 2410 688606. Το Καταστατικό της Εταιρίας παρότι προβλέπει και τη δυνατότητα εξ αποστάσεως συμμετοχής των μετόχων στη ψηφοφορία, δεν έχουν εκδοθεί οι σχετικές υπουργικές αποφάσεις που αφορούν στις ελάχιστες τεχνικές προδιαγραφές για τη διασφάλιση της ταυτότητας του ψηφίζοντος μετόχου καθώς και την ασφάλεια της ηλεκτρονικής ή άλλης σύνδεσης.

**Δ. ΔΙΑΘΕΣΙΜΑ ΠΛΗΡΟΦΟΡΙΕΣ ΚΑΙ ΕΓΓΡΑΦΑ** - Οι πληροφορίες και τα έγγραφα που προβλέπονται στο άρθρο 123 παρ. 3 και 4 ν. 4548/2018 , θα διατίθενται σε έγχαρτη μορφή στα γραφεία της έδρας της Εταιρίας (5<sup>ο</sup> ΧΛΜ Εθν. Οδού Λάρισας – Αθηνών, Λάρισα) από το Τμήμα Εξυπηρέτησης μετόχων και σε ηλεκτρονική μορφή με ανάρτησή τους στην ιστοσελίδα της Εταιρίας ([www.biokarpet.gr](http://www.biokarpet.gr)).

Η εν λόγω Πρόσκληση θα δημοσιευτεί στο ΓΕΜΗ, και θα αναρτηθεί στην ιστοσελίδα της Εταιρίας ([www.biokarpet.gr](http://www.biokarpet.gr)).

**Λάρισα 11/5/2021**

-

**ΤΟ ΔΙΟΙΚΗΤΙΚΟ ΣΥΜΒΟΥΛΙΟ**



**Ομολογιακά Δάνεια Επιχειρήσεων – Οργανωμένη Αγορά (Μη Μετατρέψιμα)**

Πλήθος Εισηγμένων Ομολογιών	Ονομαστική αξία	Τιμή έκδοσης	Σημερινό επιτόκιο	Ημερ. λήξης	Διάρκεια (έτη)	Σημείωση	Τοκομερίδιο		Μον. Διασπ.	Ομόλογα Επιχειρήσεων	Δεδ. Τόκς Αποδ./Λήξη		Κατωτ Τιμή	Ανωτ Τιμή	Τιμή κλειστ. Προηγ. Κλείσιμο-ημ/νία		Όγκος	Αξία Συναλλαγών	Τελευταία εντολή		λαχ έτους	Μεγ έτους		
							Κοινό	Προτιμησιακό			Τιμή	Κλείσιμο-ημ/νία			Τιμή	Αγορ./ Πώλ.			Ημερομηνία					
20,529	1,000.00	1,000.00	4.95	26/06/2023	5	---	6	---	1	B&F A.B.E.E. ΕΝΔΥΜΑΤΩΝ (Μη μετατρέψιμο)	19.2500	5.4600	97.5000	97.6000	97.5000	10/05/2021	19,000	18,892.75	96.5000	A	13/05/2021	92.1501	99.4900	
90,000	1,000.00	1,000.00	3.00	11/05/2023	5	---	7	---	1	CORAL A.E. (Μη μετατρέψιμο)	0.5000	1.6940	102.2500	102.2500	102.2500	12/05/2021	21,000	21,483.00	102.2500	A	13/05/2021	101.5000	103.5000	
120,000	1,000.00	1,000.00	3.95	04/04/2025	7	---	7	---	1	ΓΕΚ ΤΕΡΝΑ Α.Ε. (Μη μετατρέψιμο)	4.4986	2.3420	104.3500	104.8000	104.7588	12/05/2021	113,000	118,885.84	104.5000	A	13/05/2021	103.3350	105.2000	
200,000	1,000.00	1,000.00	3.60	12/03/2026	7	---	5	---	1	ΑΕΡΟΠΟΡΙΑ ΑΙΓΑΙΟΥ Α.Ε. (Μη μετατρέψιμο)	6.6000	3.3350	100.0000	100.0000	100.0000	99.4090	12/05/2021	32,000	32,211.20	99.6000	A	13/05/2021	93.1501	102.0000
200,000	1,000.00	1,000.00	1.90	23/03/2028	7	---	1	---	1	ΜΟΤΟΡ ΟΪΛ ΔΙΥΛΙΣΤΗΡΙΑ ΚΟΡΙΝΘΟΥ ΑΕ (Μη μετατρέψιμο)	2.9028	1.8130	100.5100	100.5500	100.5100	100.6200	12/05/2021	10,000	10,080.43	100.5000	A	13/05/2021	100.2357	100.6200
200,000	1,000.00	1,000.00	2.10	27/10/2027	7	---	2	---	1	Ο.Π.Α.Π. Α.Ε. (Μη Μετατρέψιμο)	1.1667	1.7690	101.6000	102.0000	101.8222	102.1700	12/05/2021	45,000	45,872.50	101.8500	A	13/05/2021	99.3000	102.8500
175,000	1,000.00	1,000.00	3.40	26/07/2024	5	---	4	---	1	ΑΤΤΙΣΑ Α.Ε. ΣΥΜΜΕΤΟΧΩΝ (Μη μετατρέψιμο)	10.4833	4.8090	95.2000	95.2000	95.2000	95.1010	12/05/2021	9,000	8,662.35	94.6101	A	13/05/2021	90.0310	95.2000
39,892,816	1.00	1.00	5.00	04/10/2021	5	---	19	---	1	HOUSEMARKET Α.Ε. (Μη Μετατρέψιμο)	0.0057	1.0010	---	---	---	101.5000	10/05/2021	---	---	101.3000	A	13/05/2021	101.4000	102.9900
150,000	1,000.00	1,000.00	2.60	22/10/2026	7	---	4	---	1	ΤΕΡΝΑ ΕΝΕΡΓΕΙΑΚΗ Μ.Α.Ε.Χ. (Μη μετατρέψιμο)	1.8056	2.4480	100.2500	100.6000	100.2500	100.2950	12/05/2021	43,000	43,245.14	100.2500	A	13/05/2021	99.4000	103.0000
320,000	1,000.00	1,000.00	3.40	21/07/2027	7	---	2	---	1	LAMDA DEVELOPMENT Α.Ε. (Μη μετατρέψιμο)	10.9556	2.9960	101.1200	101.6999	101.6900	101.5750	12/05/2021	54,000	55,407.89	100.6600	A	13/05/2021	99.0100	101.9000
500,000	1,000.00	1,000.00	2.75	03/07/2027	7	---	2	---	1	ΓΕΚ ΤΕΡΝΑ Α.Ε. (Μη μετατρέψιμο)	10.1597	2.8870	98.5000	99.1400	98.9127	99.1340	12/05/2021	131,000	130,906.53	98.5000	A	13/05/2021	97.8574	99.8765

**Σημειώσεις Εταιρικών Ομολόγων**

Ο Όγκος Συναλλαγών υπολογίζεται ως (Τεμάχια) \* (Ονομαστική Τιμή). Η Αξία Συναλλαγών υπολογίζεται ως (Τεμάχια) \* (Ονομαστική Τιμή) \* (Τιμή %) + (Δεδουλευμένοι Τόκοι).

Οι τιμές συναλλαγών των ομολόγων υπολογίζονται ως ποσοστό επί τοις εκατό (%) της ονομαστικής τους τιμής.

Όλα τα ομόλογα έχουν Ονομαστική Αξία εκπεφρασμένη σε Ευρώ (εκτός εάν σημειώνεται διαφορετικά).

**Ομόλογα Ελληνικού Δημοσίου**

Πλήθος Εισηγμ. Ομολογιών	Ονομ. αξία	Σημερινό επιτόκιο	Υπολογισμός Δεδουλευμένων	Ημερ/νία Λήξης [1]	Διάρκεια (έτη)	Σημείωση	Ημερομηνία Πληρ.	Αξία τρέχοντος	Μον. Διασπ.	Ομόλογα Ελληνικού Δημοσίου	Κατωτ Τιμή	Ανωτ Τιμή	Τιμή κλεισ.	Προηγ. Κλείσιμο-ημ/νία	Όγκος	Αξία Συναλλαγών	Τελευταία εντολή Αγορ./ Πώλ. Ημερομηνία
3,000,000	1,000.00	4.38	Πργμ/Πργμ	01/08/2022	5	---	01/08	4.38	1	ΟΕΔ-ΣΤΘ-010822-05Χ-4,375-1,000	---	---	---	---	---	---	1.0000 A 28/11/2018
4,500,000	1,000.00	1.88	Πργμ/Πργμ	04/02/2035	15	---	04/02	1.88	1	ΟΕΔ-ΣΤΘ-040235-15Χ-1,875-1,000	---	---	---	---	---	---	---
2,500,000	1,000.00	3.45	Πργμ/Πργμ	02/04/2024	5	---	02/04	3.45	1	ΟΕΔ-ΣΤΘ-020424-05Χ-3,450-1,000	---	---	---	---	---	---	---
3,500,000	1,000.00	0.75	Πργμ/Πργμ	18/06/2031	10	---	18/06	0.75	1	ΟΕΔ-ΣΤΘ-180631-10Χ-0,750-1,000	---	---	---	---	---	---	---
4,355,990,324	1.00	3.50	Πργμ/Πργμ	30/01/2023	5	---	01/02 - 31/01	3.50	1	ΟΕΔ-ΣΤΘ-300123-05Χ-3,500-1,00	---	---	---	94.5720 13/07/2018	---	---	1.0000 A 28/11/2018
5,962,747,327	1.00	3.75	Πργμ/Πργμ	30/01/2028	10	---	/02 - 01/02 - 31/	3.75	1	ΟΕΔ-ΣΤΘ-300128-10Χ-3,750-1,00	---	---	---	85.4610 13/07/2018	---	---	1.0000 A 28/11/2018
6,091,218,404	1.00	3.90	Πργμ/Πργμ	30/01/2033	15	---	/02 - 01/02 - 31/	3.90	1	ΟΕΔ-ΣΤΘ-300133-15Χ-3,900-1,00	---	---	---	78.6730 13/07/2018	---	---	1.0000 A 28/11/2018
4,805,399,486	1.00	4.00	Πργμ/Πργμ	30/01/2037	19	---	/02 - 01/02 - 31/	4.00	1	ΟΕΔ-ΣΤΘ-300137-19Χ-4,000-1,00	---	---	---	77.0370 13/07/2018	---	---	1.0000 A 28/11/2018
4,603,713,186	1.00	4.20	Πργμ/Πργμ	30/01/2042	24	---	/02 - 01/02 - 31/	4.20	1	ΟΕΔ-ΣΤΘ-300142-24Χ-4,200-1,00	---	---	---	77.7640 13/07/2018	---	---	1.0000 A 28/11/2018
550,418,123	1.00	4.30	Πργμ/Πργμ	24/02/2023	11	---	24/02	4.30	1	ΟΕΔ-ΣΤΘ-240223-11Χ-2,000-1,00	---	---	---	10.0000 22/06/2015	---	10.0000	A 11/07/2019
445,007,576	1.00	4.30	Πργμ/Πργμ	24/02/2024	12	---	24/02	4.30	1	ΟΕΔ-ΣΤΘ-240224-12Χ-2,000-1,00	---	---	---	10.0000 22/06/2015	---	---	---
423,674,226	1.00	4.30	Πργμ/Πργμ	24/02/2025	13	---	24/02	4.30	1	ΟΕΔ-ΣΤΘ-240225-13Χ-2,000-1,00	---	---	---	10.0000 22/06/2015	---	---	---
212,292,153	1.00	4.30	Πργμ/Πργμ	24/02/2026	14	---	24/02	4.30	1	ΟΕΔ-ΣΤΘ-240226-14Χ-2,000-1,00	---	---	---	10.0000 22/06/2015	---	---	---
160,621,352	1.00	4.30	Πργμ/Πργμ	24/02/2027	15	---	24/02	4.30	1	ΟΕΔ-ΣΤΘ-240227-15Χ-2,000-1,00	---	---	---	10.0000 22/06/2015	---	---	---
183,244,055	1.00	4.30	Πργμ/Πργμ	24/02/2028	16	---	24/02	4.30	1	ΟΕΔ-ΣΤΘ-240228-16Χ-2,000-1,00	---	---	---	10.0000 22/06/2015	---	---	---
164,802,894	1.00	4.30	Πργμ/Πργμ	24/02/2029	17	---	24/02	4.30	1	ΟΕΔ-ΣΤΘ-240229-17Χ-2,000-1,00	---	---	---	10.0000 22/06/2015	---	---	---
165,460,943	1.00	4.30	Πργμ/Πργμ	24/02/2030	18	---	24/02	4.30	1	ΟΕΔ-ΣΤΘ-240230-18Χ-2,000-1,00	---	---	---	10.0000 22/06/2015	---	---	---
129,007,241	1.00	4.30	Πργμ/Πργμ	24/02/2031	19	---	24/02	4.30	1	ΟΕΔ-ΣΤΘ-240231-19Χ-2,000-1,00	---	---	---	10.0000 22/06/2015	---	---	---
126,192,683	1.00	4.30	Πργμ/Πργμ	24/02/2032	20	---	24/02	4.30	1	ΟΕΔ-ΣΤΘ-240232-20Χ-2,000-1,00	---	---	---	10.0000 22/06/2015	---	---	---
146,905,168	1.00	4.30	Πργμ/Πργμ	24/02/2033	21	---	24/02	4.30	1	ΟΕΔ-ΣΤΘ-240233-21Χ-2,000-1,00	---	---	---	10.0000 22/06/2015	---	---	---
154,475,606	1.00	4.30	Πργμ/Πργμ	24/02/2034	22	---	24/02	4.30	1	ΟΕΔ-ΣΤΘ-240234-22Χ-2,000-1,00	---	---	---	10.0000 22/06/2015	---	---	---
144,429,441	1.00	4.30	Πργμ/Πργμ	24/02/2035	23	---	24/02	4.30	1	ΟΕΔ-ΣΤΘ-240235-23Χ-2,000-1,00	---	---	---	10.0000 22/06/2015	---	---	---
166,211,676	1.00	4.30	Πργμ/Πργμ	24/02/2036	24	---	24/02	4.30	1	ΟΕΔ-ΣΤΘ-240236-24Χ-2,000-1,00	---	---	---	10.0000 22/06/2015	---	---	---
145,461,669	1.00	4.30	Πργμ/Πργμ	24/02/2037	25	---	24/02	4.30	1	ΟΕΔ-ΣΤΘ-240237-25Χ-2,000-1,00	---	---	---	10.0000 22/06/2015	---	---	---
146,941,087	1.00	4.30	Πργμ/Πργμ	24/02/2038	26	---	24/02	4.30	1	ΟΕΔ-ΣΤΘ-240238-26Χ-2,000-1,00	---	---	---	10.0000 22/06/2015	---	---	---
135,115,612	1.00	4.30	Πργμ/Πργμ	24/02/2039	27	---	24/02	4.30	1	ΟΕΔ-ΣΤΘ-240239-27Χ-2,000-1,00	---	---	---	10.0000 22/06/2015	---	---	---
141,909,637	1.00	4.30	Πργμ/Πργμ	24/02/2040	28	---	24/02	4.30	1	ΟΕΔ-ΣΤΘ-240240-28Χ-2,000-1,00	---	---	---	10.0000 22/06/2015	---	---	---
136,788,720	1.00	4.30	Πργμ/Πργμ	24/02/2041	29	---	24/02	4.30	1	ΟΕΔ-ΣΤΘ-240241-29Χ-2,000-1,00	---	---	---	10.0000 22/06/2015	---	---	---
163,643,410	1.00	4.30	Πργμ/Πργμ	24/02/2042	30	---	24/02	4.30	1	ΟΕΔ-ΣΤΘ-240242-30Χ-2,000-1,00	---	---	---	10.0000 22/06/2015	---	---	---
4,000,000	1,000.00	3.88	Πργμ/Πργμ	12/03/2029	10	---	12/03	3.88	1	ΟΕΔ-ΣΤΘ-120329-10Χ-3,875-1,0000	---	---	---	---	---	100.0000	A 15/10/2019
3,000,000	1,000.00	0.00	Πργμ/Πργμ	12/02/2026	5	---	12/02	0.00	1	ΟΕΔ-ΣΤΘ-120226-05Χ-0,000-1,000	---	---	---	---	---	---	---
503,753	1,000.00	0.32	FLR Πργμ/360	16/09/2021	2	---	16/03 - 16/09	---	1	ΟΕΔ-ΚΥΜ-160921-02Χ-0,319-1,000	---	---	---	---	---	---	---
3,000,000	1,000.00	3.38	Πργμ/Πργμ	15/02/2025	7	---	15/02	3.38	1	ΟΕΔ-ΣΤΘ-150225-07Χ-3,375-1,000	---	---	---	---	---	---	---
250,250	1,000.00	2.90	Πργμ/Πργμ	20/03/2023	4	---	20/03	2.90	1	ΟΕΔ-ΣΤΘ-200323-04Χ-2,900-1,000	---	---	---	---	---	---	---

**Σημειώσεις Ομολόγων Ελλ. Δημοσίου**

Ο Όγκος Συναλλαγών υπολογίζεται ως (Τεμάχια) \* (Ονομαστική Τιμή). Η Αξία Συναλλαγών υπολογίζεται ως (Τεμάχια) \* (Ονομαστική Τιμή) \* (Τιμή %) + (Δεδουλευμένοι Τόκοι)

Η Αξία του τρέχοντος τοκομεριδίου για τις εκδόσεις Ονομαστικής Αξίας 0,01 ευρώ, αναφέρεται σε Ονομαστική Αξία 100 ευρώ.

FLR (= Floating Interest Rate) Ομόλογο Μεταβλητού Επιτοκίου.

[1] - Η Ημερομηνία Λήξης της τοκοφόρου περιόδου και η Ημερομηνία Πληρωμής του τοκομεριδίου.

**Ομόλογα Ελληνικού Δημοσίου**

Πλήθος Εισηγμ. Ομολογιών	Ονομ. αξία	Σημερινό επιτόκιο	Υπολογισμός Δεδουλευμένων	Ημερ/νία Λήξης [1]	Διάρκεια (έτη)	Σημείωση	Ημερομηνία Πληρ.	Αξία τρέχοντος	Μον. Διαπρ.	Ομόλογα Ελληνικού Δημοσίου	Κατωτ Τιμή	Ανωτ Τιμή	Τιμή κλεισ.	Προηγ. Κλείσιμο-ημ/νία	Όγκος	Αξία Συναλλαγών	Τελευταία εντολή Αγορ./ Πώλ. Ημερομηνία
964,000	1,000.00	3.25	Πργμ/Πργμ	20/03/2025	6	---	20/03	3.25	1	ΟΕΔ-ΣΤΘ-200325-06Χ-3,250-1,000	---	---	---	---	---	---	---
2,100,000	1,000.00	3.55	Πργμ/Πργμ	20/03/2026	7	---	20/03	3.55	1	ΟΕΔ-ΣΤΘ-200326-07Χ-3,550-1,000	---	---	---	---	---	---	---
5,500,000	1,000.00	1.50	Πργμ/Πργμ	18/06/2030	10	---	18/06	1.50	1	ΟΕΔ-ΣΤΘ-180630-10Χ-1,500-1,000	---	---	---	---	---	---	---
5,364,250	1,000.00	3.25	Πργμ/Πργμ	20/03/2050	30	---	20/03	3.25	1	ΟΕΔ-ΣΤΘ-200350-30Χ-3,250-1,000	---	---	---	---	---	---	---
2,000,000	1,000.00	2.00	Πργμ/Πργμ	22/04/2027	7	---	22/04	2.00	1	ΟΕΔ-ΣΤΘ-220427-07Χ-2,000-1,000	---	---	---	---	---	---	99.9000 A 22/04/2020
2,500,000	1,000.00	1.88	Πργμ/Πργμ	23/07/2026	7	---	23/07	1.88	1	ΟΕΔ-ΣΤΘ-230726-07Χ-1,875-1,000	---	---	---	---	---	---	---
2,500,000	1,000.00	1.88	Πργμ/Πργμ	24/01/2052	30	---	24/01	1.88	1	ΟΕΔ-ΣΤΘ-240152-30Χ-1,875-1,000	---	---	---	---	---	---	---

**Σημειώσεις Ομολόγων Ελλ. Δημοσίου**

Ο Όγκος Συναλλαγών υπολογίζεται ως (Τεμάχια) \* (Ονομαστική Τιμή). Η Αξία Συναλλαγών υπολογίζεται ως (Τεμάχια) \* (Ονομαστική Τιμή) \* (Τιμή %) + (Δεδουλευμένοι Τόκοι)

Η Αξία του τρέχοντος τοκομεριδίου για τις εκδόσεις Ονομαστικής Αξίας 0,01 ευρώ, αναφέρεται σε Ονομαστική Αξία 100 ευρώ.

FLR (= Floating Interest Rate) Ομόλογο Μεταβλητού Επιτοκίου.

[1] - Η Ημερομηνία Λήξης της τοκοφόρου περιόδου και η Ημερομηνία Πληρωμής του τοκομεριδίου.

## Έντοκα Γραμμάτια &amp; Zero Coupon Ομόλογα Ελληνικού Δημοσίου

Ημερ/νία	Διάρκειας 13 εβδομάδων									Διάρκειας 26 εβδομάδων									Διάρκειας 52 εβδομάδων									
	Ημερ/νία Λήξης	Αρχικό Επιτόκιο	Πλήθος Εισηγμένων	Ονομική αξία	Τιμή έκδοσης	Τελευταία Τιμή	Συναλλαγή Ημερομηνία	Όγκος Συναλλαγών	Σημ.	Ημερ/νία Λήξης	Αρχικό Επιτόκιο	Πλήθος Εισηγμένων	Ονομ/κή αξία	Τιμή έκδοσης	Τελευταία Τιμή	Συναλλαγή Ημερομηνία	Όγκος Συναλλαγών	Σημ.	Ημερ/νία Λήξης	Αρχικό Επιτόκιο	Πλήθος Εισηγμένων	Ονομ/κή αξία	Τιμή έκδοσης	Τελευταία Τιμή	Συναλλαγή Ημερομηνία	Όγκος Συναλλαγών	Σημ.	
12/06/2020	---	---	---	---	---	---	---	---	---	---	---	---	---	---	---	---	---	---	---	---	---	---	---	---	---	---	---	---
11/09/2020	---	---	---	---	---	---	---	---	---	---	---	---	---	---	---	---	---	---	---	---	---	---	---	---	---	---	---	---
11/12/2020	---	---	---	---	---	---	---	---	---	---	---	---	---	---	---	---	---	---	---	---	---	---	---	---	---	---	---	---
12/03/2021	---	---	---	---	---	---	---	---	---	---	---	---	---	---	---	---	---	---	---	---	---	---	---	---	---	---	---	---
	---	---	---	---	---	---	---	---	---	---	---	---	---	---	---	---	---	---	---	---	---	---	---	---	---	---	---	---
11/06/2021		0.25	1,600,000	1,000.00	997.49	---	---	---	---	---	---	---	---	---	---	---	---	---	---	---	---	---	---	---	---	---	---	---
10/09/2021		0.00	1,000,000	1,000.00	1,000.00	---	---	---	---	---	---	---	---	---	---	---	---	---	---	---	---	---	---	---	---	---	---	---
10/12/2021		-0.26	1,000,000	1,000.00	1,002.60	---	---	---	---	---	---	---	---	---	---	---	---	---	---	---	---	---	---	---	---	---	---	---
11/03/2022		-0.22	1,000,000	1,000.00	1,002.24	---	---	---	---	---	---	---	---	---	---	---	---	---	---	---	---	---	---	---	---	---	---	---

Ομόλογα σε Κυκλοφορία	Νόμισμα / Ελάχιστη διαπραγ.	Ημερομηνία Πληρ.	Αξία τρέχοντος τοκομεριδίου	Σημείωση	Τοκομερίδιο	Μονάδα διαπίσης	Ημερ/νία Έκδοσης	Διάρκεια (έτη)	Σημερινό επιτόκιο	Υ.Δ.Τ σε ημέρες	Ομόλογα	Τελευταία τιμή προηγ.	Τελευτ. Τιμή	Εκφ. τοις μετρητοίς (€) Αγορ. / Πώλ	μετρομηνία	Συναλλαγές σε τμχ	Ελάχιστο ζωής	Μέγιστο ζωής	
<b>Νομικών Προσώπων και Εταιρειών σε Συνάλλαγμα και Ευρο</b>																			
0	GBP / 10	01/12	0.25	---	64	1	01/12/1928	100	2.5	360	Ε.Κ.Τ.Ε.	---	---	---	---	---	---	---	
103,746	GBP / 10	01/12	0.25	---	62	1	01/12/1930	98	2.5	360	Ε.Κ.Τ.Ε. σειρά	2.27	05/02/1996	2.27	Π	05/02/1996	---	2.27	2.27

**Σημειώσεις Ομολόγων Ελλ. Δημοσίου**

Υ.Δ.Τ: Υπολογισμός Δεδουλευμένων Τόκων.

FLR (= Floating Interest Rate) Ομόλογο Μεταβλητού Επιτοκίου.

Η ελάχιστη διαπραγματεύσιμη Ονομαστική Αξία για όλους τους Άυλους Τίτλους του Δημοσίου είναι τα 100 Ευρώ.

(μφρ-0)

**Πίνακας Μελών Χρηματιστηρίου Αθηνών και Μελών ΕΤ.ΕΚ.**

Επωνυμία	Διεύθυνση	Τηλέφωνο	Φαξ	Αγορά Μετοχών			Αγορά Παραγώγων		Μέλη ΕΤ.ΕΚ.	
				Μέλος Αγοράς	Μέλος εξ Αποστάσεως	Ειδικός Διαπρήτης	Διαπρήτης	Ειδικός Διαπρήτης	Γενικό Εκκαθ/στικό	Άμεσο Εκκαθ/στικό
AEONIC SECURITIES C.I.F. P.L.C.	ΛΑΪΟΥ 6, ΓΡ. 301B, ANNA COURT ,	35725337600		a	a					
ARGUS STOCKBROKERS LTD	25 ΛΕΩΦΟΡΟΣ ΔΗΜΟΣΘΕΝΗ ΣΕΒΕΡΗ 25 ,	0035722717000		a	a		a			
ATLANTIC SECURITIES LTD	ΠΡΟΔΡΟΜΟΥ 37 37,	0035722445400		a	a					
ΑΧΟΝ ΧΡΗΜΑΤΙΣΤΗΡΙΑΚΗ Α.Ε.Π.Ε.Υ.	ΣΤΑΔΙΟΥ 48 48, ΑΘΗΝΑ	2103363800		a			a			
ΒΕΤΑ ΧΡΗΜΑΤΙΣΤΗΡΙΑΚΗ Α.Ε.Π.Ε.Υ.	Λ.ΑΛΕΞΑΝΔΡΑΣ 29 29 , ΑΘΗΝΑ	2106478930		a		a	a			a
BNP PARIBAS SECURITIES SERVICES	ΛΑΜΨΑΚΟΥ 2 2, ΑΘΗΝΑ	2107468500							a	
BOFA SECURITIES EUROPE SA	112 AVENUE KL?BER 75116 ,	+33 153655555		a	a					
CAPITAL ΑΧΕΠΕΥ	ΜΗΤΡΟΠΟΛΕΩΣ 58 58, ΑΘΗΝΑ	2103369700		a			a			
CFS ΧΡΗΜΑΤΙΣΤΗΡΙΑΚΗ Α.Ε.Π.Ε.Υ.	ΠΑΠΑΡΡΗΓΟΠΟΥΛΟΥ 3 3, ΑΘΗΝΑ	2103360800		a						
CITIGROUP GLOBAL MARKETS EUROPE AG	REUTERWEG 16 FRANKFURT 16,	+49 691366-0		a	a					
CITIGROUP GLOBAL MARKETS LIMITED	33 CANADA SQUARE -CANARY WHARF 1,	+44 02079864000		a						
CREDIT SUISSE SECURITIES (EUROPE) LIMITED	ONE CABOT SQUARE 1 , LONDON	+44 2078888888		a						
CREDIT SUISSE SECURITIES SOCIEDAD DE VALORES SA	CALLE AYALA 42, 3A PLANTA-B MADRID ,	+34917916000		a	a					
DEUTSCHE BANK AG	GREAT WINCHESTER STREET 1 , LONDON	+44 20 754 54209	00441133361437		a					
EUROBANK EQUITIES Α.Ε.Π.Ε.Υ.	ΦΙΛΕΛΛΗΝΩΝ 10 & ΞΕΝΟΦΩΝΤΟΣ 13 , ΑΘΗΝΑ	2103720425		a		a	a			a
EUROCORP Α.Ε.Π.Ε.Υ.	ΠΛ.ΦΙΛΙΚΗΣ ΕΤΑΙΡΕΙΑΣ 14 14, ΑΘΗΝΑ	2107263600		a			a			a
EUROTRUST ΧΡΗΜΑΤΙΣΤΗΡΙΑΚΗ Α.Ε.Π.Ε.Υ.	ΣΕΒΑΣΤΟΥΠΟΛΕΩΣ 113 113, ΑΘΗΝΑ	2103363100		a						
EUROXX ΧΡΗΜΑΤΙΣΤΗΡΙΑΚΗ Α.Ε.Π.Ε.Υ.	ΠΑΛΛΑΙΟΛΟΓΟΥ 7, ΧΑΛΑΝΔΡΙ	+30 2106879400	210-6879401	a		a	a			a
GLOBAL CAPITAL SECURITIES & FINANCIAL SERVICES LTD	Λ.ΑΡΧΙΕΠΙΣΚΟΠΟΥ ΜΑΚΑΡΙΟΥ Γ50 50,	0035722710710		a	a					
HSBC CONTINENTAL EUROPE	Λ.ΜΕΣΟΓΕΙΩΝ 109-111 109-111,	2106960000							a	
INDEX ΧΡΗΜΑΤΙΣΤΗΡΙΑΚΗ Α.Ε.Π.Ε.Υ.	ΔΡΑΓΑΤΣΑΝΙΟΥ 6 6, ΑΘΗΝΑ	2103213920		a						
LAIKI FINANCIAL SERVICES LTD	ΛΕΩΦ. ΒΥΡΩΝΟΣ 26, ΛΕΥΚΩΣΙΑ ΚΥΠΡΟΥ	357 22367367	357 22718567		a					
MEGA EQUITY SECURITIES & FINANCIAL SERVICES PUBLIC LTD	ΛΕΩΦ.ΓΡΙΒΑ ΔΙΓΕΝΗ 42-44 42-44,	0035722711711		a	a		a			
MERIT ΧΡΗΜΑΤΙΣΤΗΡΙΑΚΗ Α.Ε.Π.Ε.Υ.	ΣΟΦΟΚΛΕΟΥΣ 5 5, ΑΘΗΝΑ	2103671880		a		a	a			a
MERRILL LYNCH INTERNATIONAL	2 KING EDWARD STREET 2 , LONDON	+44 20276281000		a						
NUNTIUS ΧΡΗΜΑΤΙΣΤΗΡΙΑΚΗ Α.Ε.Π.Ε.Υ.	ΔΡΑΓΑΤΣΑΝΙΟΥ 6 6, ΑΘΗΝΑ	2103350599		a						
ONE PLUS CAPITAL LIMITED	75 PRODRΟΜΟΥ AVENUE NICOSIA 1307 ,	35722873760		a	a					
PROCHOICE CHRIMATISTIRIAKI LTD	ΛΕΩΦ.ΣΠΥΡΟΥ ΚΥΠΡΙΑΝΟΥ 57, ΑΚΙΝΗΤΑ Φ 57,	035724661192		a	a					
SHARELINK SECURITIES & FINANCIAL SERVICES LTD	HOUSE-ΘΕΟΤΟΚΗ 6 ΜΕΓΑΡΟ ΕΛΛΗΝΑ 6 ,	+357 22554200		a	a		a			
SOCIETE GENERALE S.A.	17 COURS VALMY, CEDEX ,	+157290504		a	a		a			
SOLIDUS SECURITIES Α.Ε.Π.Ε.Υ.	ΛΟΥΙΖΗΣ ΡΙΑΝΚΟΥΡ 64 64, ΑΘΗΝΑ	2106900600		a			a			a

**Πίνακας Μελών Χρηματιστηρίου Αθηνών και Μελών ΕΤ.ΕΚ.**

Επωνυμία			Αγορά Μετοχών			Αγορά Παραγώγων		Μέλη ΕΤ.ΕΚ.	
Διεύθυνση	Τηλέφωνο	Φαξ	Μέλος Αγοράς	Μέλος εξ Αποστάσεως	Ειδικός Διαπρήτης	Διαπρήτης	Ειδικός Διαπρήτης	Γενικό Εκκαθιστικό	Άμεσο Εκκαθιστικό
THE CYPRUS INVESTMENT & SECURITIES CORPORATION LTD ΛΕΩΦ. ΚΥΡΗΝΕΙΑΣ 154,	0035722121700		a	a					
UBS EUROPE SE OPERNTURM, BOCKENHEIMER LANDSTRASSE 2-4 ,	496921790		a	a					
UBS LIMITED FINSBURY AVENUE 1 , LONDON	+44 2075687135			a					
<b>Α. ΣΑΡΡΗΣ ΧΡΗΜΑΤΙΣΤΗΡΙΑΚΗ Α.Ε.Π.Ε.Υ.</b> ΔΡΑΓΑΤΣΑΝΙΟΥ 6 6, ΑΘΗΝΑ	2103367700		a						
<b>ΑΛΦΑ FINANCE ΑΕΠΕΥ</b> ΜΕΡΛΙΝ 5 5, ΑΘΗΝΑ	2103677400		a		a	a	a		a
<b>ΑΛΦΑ ΤΡΑΠΕΖΑ ΑΝΩΝΥΜΗ ΕΤΑΙΡΙΑ</b> ΣΤΑΔΙΟΥ 40 , ΑΘΗΝΑ	2103260000							a	
<b>Γ. Α. ΠΕΡΒΑΝΑΣ ΧΡΗΜΑΤΙΣΤΗΡΙΑΚΗ Α.Ε.Π.Ε.Υ</b> ΣΟΦΟΚΛΕΟΥΣ 7-9 7-9, ΑΘΗΝΑ	2103727200		a						
<b>ΔΥΝΑΜΙΚΗ ΧΡΗΜΑΤΙΣΤΗΡΙΑΚΗ Α.Ε.Π.Ε.Υ</b> ΤΡΑΛΛΕΩΝ 2 & Λ.ΣΥΓΓΡΟΥ 223 , ΝΕΑ ΣΜΥΡΝΗ	2103677700		a			a			a
<b>ΕΘΝΙΚΗ ΤΡΑΠΕΖΑ ΤΗΣ ΕΛΛΑΔΟΣ Α.Ε.</b> ΑΙΟΛΟΥ 86, ΑΘΗΝΑ	(210)-3341000	(210)-3228187	a		a	a	a		
ΑΚΑΔΗΜΙΑΣ 68, ΑΘΗΝΑ	(210)-3328817	(210)-3328678							
<b>ΕΘΝΙΚΗ ΧΡΗΜΑΤΙΣΤΗΡΙΑΚΗ Α.Ε.Π.Ε.Υ.</b> ΛΕΩΦ. ΚΗΦΙΣΙΑΣ 66 (ΚΤΗΡΙΟ Α) 66, ΜΑΡΟΥΣΙ	2103328784		a		a	a	a		
<b>ΕΛΛΗΝΙΚΗ ΤΡΑΠΕΖΑ (ΕΠΕΝΔΥΣΕΙΣ) ΛΤΔ</b> ΛΕΩΦ.ΚΥΡΙΑΚΟΥ ΜΑΤΣΗ 31 - ΤΘ 24747 , ΛΕΥΚΩΣΙΑ ΚΥΠΡΟΥ	+357 22500100	357 22500110		a					
<b>ΕΛΛΗΝΟΑΜΕΡΙΚΑΝΙΚΗ ΧΡΗΜΑΤΙΣΤΗΡΙΑΚΗ ΑΕΠΕΥ</b> ΑΝΔΡΕΑ ΠΑΠΑΝΔΡΕΟΥ 27 27, ΜΑΡΟΥΣΙ	2103311100		a		a	a			a
<b>Ι. Χ. ΜΑΥΡΙΚΗΣ ΧΡΗΜΑΤΙΣΤΗΡΙΑΚΗ Α.Ε.Π.Ε.Υ</b> ΣΟΦΟΚΛΕΟΥΣ 5 5, ΑΘΗΝΑ	2103216730		a						
<b>ΚΑΠΠΑ ΧΡΗΜΑΤΙΣΤΗΡΙΑΚΗ Α.Ε.Π.Ε.Υ.</b> ΒΑΛΛΑΩΡΙΤΟΥ 15 15, ΑΘΗΝΑ	2103678600		a			a			
<b>ΚΑΡΑΜΑΝΩΦ ΧΡΗΜΑΤΙΣΤΗΡΙΑΚΗ Α.Ε.Π.Ε.Υ.</b> ΠΛ.ΑΓ.ΘΕΟΔΩΡΩΝ 2 2, ΑΘΗΝΑ	2103212947		a						
<b>ΚΥΚΛΟΣ ΧΡΗΜΑΤΙΣΤΗΡΙΑΚΗ Α.Ε.Π.Ε.Υ.</b> ΠΑΝΕΠΙΣΤΗΜΙΟΥ 39 39, ΑΘΗΝΑ	2103364300		a			a			
<b>ΛΕΩΝ ΔΕΠΟΛΑΣ ΧΡΗΜΑΤΙΣΤΗΡΙΑΚΗ Α.Ε.Π.Ε.Υ.</b> ΧΡΗΣΤΟΥ ΛΑΔΑ 1 1, ΑΘΗΝΑ	2103213276 -28		a		a	a			
<b>Ν. ΧΡΥΣΟΧΟΙΔΗΣ ΧΡΗΜΑΤΙΣΤΗΡΙΑΚΗ Α.Ε.Π.Ε.Υ</b> ΣΟΦΟΚΛΕΟΥΣ 7-9 7-9, ΑΘΗΝΑ	2103213913		a			a			a
<b>ΠΑΝΤΕΛΑΚΗΣ ΧΡΗΜΑΤΙΣΤΗΡΙΑΚΗ Α.Ε.Π.Ε.Υ</b> ΕΘΝΙΚΗΣ ΑΝΤΙΣΤΑΣΕΩΣ 57, ΚΤΙΡΙΟ Β 57, ΧΑΛΑΝΔΡΙ	2106965000		a		a	a	a		
<b>ΠΕΙΡΑΙΩΣ Α.Ε.Π.Ε.Υ.</b> ΣΤΑΔΙΟΥ 10 10, ΑΘΗΝΑ	2103354100		a		a	a	a		a
<b>ΠΗΓΑΣΟΣ ΧΡΗΜΑΤΙΣΤΗΡΙΑΚΗ Α.Ε.Π.Ε.Υ.</b> ΒΑΛΛΑΩΡΙΤΟΥ 17 & ΑΜΕΡΙΚΗΣ 17 , ΑΘΗΝΑ	2103670700		a			a			
<b>ΣΤ. ΕΜ. ΛΑΥΡΕΝΤΑΚΗΣ ΧΡΗΜΑΤΙΣΤΗΡΙΑΚΗ Α.Ε.Π.Ε.Υ.</b> ΣΟΦΟΚΛΕΟΥΣ 7-9 7-9, ΑΘΗΝΑ	2103213336		a			a			
<b>ΤΡΑΠΕΖΑ EUROBANK ΑΕ</b> ΟΘΩΝΟΣ 8 , ΑΘΗΝΑ	2103337000							a	
<b>ΤΡΑΠΕΖΑ ΟΡΤΙΜΑ BANK Α.Ε.</b> ΑΙΓΙΑΛΕΙΑΣ 32 & ΠΑΡΑΔΕΙΣΟΥ 32 , ΜΑΡΟΥΣΙ	2108173111		a		a	a	a	a	
<b>ΤΡΑΠΕΖΑ ΠΕΙΡΑΙΩΣ ΑΝΩΝΥΜΟΣ ΕΤΑΙΡΕΙΑ</b> ΑΜΕΡΙΚΗΣ 4 , ΑΘΗΝΑ	2103335000		a			a		a	

**Πίνακας Μετοχών Υπό Ειδική Διαπραγμάτευση**

Χρεόγραφο	Κατηγορία Διαπραγμάτευσης
Ειδικός Διαπραγματευτής	Εναρξη Ειδικής Διαπραγμάτευσης
<b>MLS ΠΛΗΡΟΦΟΡΙΚΗ (ΚΟ)</b>	<b>Κατάσταση σε Αναστολή</b>
ΠΕΙΡΑΙΩΣ Α.Ε.Π.Ε.Υ.	01/08/2019
<b>ALPHA ETF FTSE Athex Large Cap</b>	<b>Διαπραγματεύσιμα Αμοιβαία Κεφάλαια (Δ.Α.Κ.)</b>
ΑΛΦΑ FINANCE ΑΕΠΕΥ	02/01/1900
ΕΘΝΙΚΗ ΧΡΗΜΑΤΙΣΤΗΡΙΑΚΗ Α.Ε.Π.Ε.Υ.	02/01/1900
<b>A.S. COMPANY (ΚΟ)</b>	<b>Κύρια Αγορά</b>
EUROBANK EQUITIES Α.Ε.Π.Ε.Υ.	01/04/2019
<b>ALPHA ΥΠΗΡΕΣΙΩΝ ΣΥΜΜ (ΚΟ)</b>	<b>Κύρια Αγορά</b>
EUROBANK EQUITIES Α.Ε.Π.Ε.Υ.	22/10/2006
MERIT ΧΡΗΜΑΤΙΣΤΗΡΙΑΚΗ Α.Ε.Π.Ε.Υ.	03/09/2012
ΑΛΦΑ FINANCE ΑΕΠΕΥ	29/02/2016
ΕΘΝΙΚΗ ΧΡΗΜΑΤΙΣΤΗΡΙΑΚΗ Α.Ε.Π.Ε.Υ.	02/01/1900
ΕΛΛΗΝΟΑΜΕΡΙΚΑΝΙΚΗ ΧΡΗΜΑΤΙΣΤΗΡΙΑΚΗ ΑΕΠΕΥ	25/07/2014
ΛΕΩΝ ΔΕΠΟΛΑΣ ΧΡΗΜΑΤΙΣΤΗΡΙΑΚΗ Α.Ε.Π.Ε.Υ.	04/01/2016
ΠΕΙΡΑΙΩΣ Α.Ε.Π.Ε.Υ.	28/05/2009
<b>ΑΤΤΙΣΑ ΣΥΜΜΕΤΟΧΩΝ (ΚΟ)</b>	<b>Κύρια Αγορά</b>
ΕΛΛΗΝΟΑΜΕΡΙΚΑΝΙΚΗ ΧΡΗΜΑΤΙΣΤΗΡΙΑΚΗ ΑΕΠΕΥ	28/12/2017
<b>ΑΤΤΙΣΑ BANK Α.Τ.Ε. (ΚΟ)</b>	<b>Κύρια Αγορά</b>
EUROBANK EQUITIES Α.Ε.Π.Ε.Υ.	11/11/2019
EUROXX ΧΡΗΜΑΤΙΣΤΗΡΙΑΚΗ Α.Ε.Π.Ε.Υ.	22/01/2016
ΠΕΙΡΑΙΩΣ Α.Ε.Π.Ε.Υ.	20/09/2017
<b>AUTONELLAS (ΚΟ)</b>	<b>Κύρια Αγορά</b>
EUROXX ΧΡΗΜΑΤΙΣΤΗΡΙΑΚΗ Α.Ε.Π.Ε.Υ.	02/07/2018
ΑΛΦΑ FINANCE ΑΕΠΕΥ	01/07/2019
<b>AVE (ΚΟ)</b>	<b>Κύρια Αγορά</b>
EUROXX ΧΡΗΜΑΤΙΣΤΗΡΙΑΚΗ Α.Ε.Π.Ε.Υ.	05/06/2020
<b>BRIQ PROPERTIES (ΚΟ)</b>	<b>Κύρια Αγορά</b>
EUROBANK EQUITIES Α.Ε.Π.Ε.Υ.	09/09/2019
ΛΕΩΝ ΔΕΠΟΛΑΣ ΧΡΗΜΑΤΙΣΤΗΡΙΑΚΗ Α.Ε.Π.Ε.Υ.	22/02/2021
<b>BYTE COMPUTER (ΚΟ)</b>	<b>Κύρια Αγορά</b>
MERIT ΧΡΗΜΑΤΙΣΤΗΡΙΑΚΗ Α.Ε.Π.Ε.Υ.	04/08/2008
<b>CENERGY HOLDINGS (ΚΑ)</b>	<b>Κύρια Αγορά</b>
EUROBANK EQUITIES Α.Ε.Π.Ε.Υ.	02/01/2016
ΑΛΦΑ FINANCE ΑΕΠΕΥ	02/01/2016
<b>CNL CAPITAL (ΚΟ)</b>	<b>Κύρια Αγορά</b>
MERIT ΧΡΗΜΑΤΙΣΤΗΡΙΑΚΗ Α.Ε.Π.Ε.Υ.	01/10/2018
<b>COCA-COLA HBC AG (ΚΟ)</b>	<b>Κύρια Αγορά</b>
ΒΕΤΑ ΧΡΗΜΑΤΙΣΤΗΡΙΑΚΗ Α.Ε.Π.Ε.Υ.	08/03/2021
ΕΘΝΙΚΗ ΧΡΗΜΑΤΙΣΤΗΡΙΑΚΗ Α.Ε.Π.Ε.Υ.	02/01/1900
ΠΕΙΡΑΙΩΣ Α.Ε.Π.Ε.Υ.	04/05/2015
<b>EUROBANK HOLDINGS (ΚΟ)</b>	<b>Κύρια Αγορά</b>
EUROBANK EQUITIES Α.Ε.Π.Ε.Υ.	01/06/2012
MERIT ΧΡΗΜΑΤΙΣΤΗΡΙΑΚΗ Α.Ε.Π.Ε.Υ.	06/11/2017
ΑΛΦΑ FINANCE ΑΕΠΕΥ	09/01/2006
ΕΘΝΙΚΗ ΧΡΗΜΑΤΙΣΤΗΡΙΑΚΗ Α.Ε.Π.Ε.Υ.	02/01/1900
ΕΛΛΗΝΟΑΜΕΡΙΚΑΝΙΚΗ ΧΡΗΜΑΤΙΣΤΗΡΙΑΚΗ ΑΕΠΕΥ	25/07/2014
ΛΕΩΝ ΔΕΠΟΛΑΣ ΧΡΗΜΑΤΙΣΤΗΡΙΑΚΗ Α.Ε.Π.Ε.Υ.	30/11/2018
ΠΕΙΡΑΙΩΣ Α.Ε.Π.Ε.Υ.	28/09/2009
<b>FOURLIS ΣΥΜΜΕΤΟΧΩΝ (ΚΟ)</b>	<b>Κύρια Αγορά</b>
EUROBANK EQUITIES Α.Ε.Π.Ε.Υ.	01/12/2016
ΠΕΙΡΑΙΩΣ Α.Ε.Π.Ε.Υ.	06/03/2017
<b>INTERCONTINENTAL (ΚΟ)</b>	<b>Κύρια Αγορά</b>
ΛΕΩΝ ΔΕΠΟΛΑΣ ΧΡΗΜΑΤΙΣΤΗΡΙΑΚΗ Α.Ε.Π.Ε.Υ.	03/06/2019
<b>INTRACOM HOLDINGS (ΚΟ)</b>	<b>Κύρια Αγορά</b>
ΛΕΩΝ ΔΕΠΟΛΑΣ ΧΡΗΜΑΤΙΣΤΗΡΙΑΚΗ Α.Ε.Π.Ε.Υ.	08/10/2018
<b>JUMBO (ΚΟ)</b>	<b>Κύρια Αγορά</b>
ΒΕΤΑ ΧΡΗΜΑΤΙΣΤΗΡΙΑΚΗ Α.Ε.Π.Ε.Υ.	01/02/2021
EUROBANK EQUITIES Α.Ε.Π.Ε.Υ.	25/05/2020
MERIT ΧΡΗΜΑΤΙΣΤΗΡΙΑΚΗ Α.Ε.Π.Ε.Υ.	06/11/2017
ΠΕΙΡΑΙΩΣ Α.Ε.Π.Ε.Υ.	06/03/2017
<b>LAMDA DEVELOPMENT (ΚΟ)</b>	<b>Κύρια Αγορά</b>
EUROBANK EQUITIES Α.Ε.Π.Ε.Υ.	08/12/2014
ΠΑΝΤΕΛΑΚΗΣ ΧΡΗΜΑΤΙΣΤΗΡΙΑΚΗ Α.Ε.Π.Ε.Υ.	06/11/2017
ΠΕΙΡΑΙΩΣ Α.Ε.Π.Ε.Υ.	29/06/2017
<b>MARFIN INVESTMENT GROUP (ΚΟ)</b>	<b>Κύρια Αγορά</b>
EUROBANK EQUITIES Α.Ε.Π.Ε.Υ.	23/03/2015
ΠΕΙΡΑΙΩΣ Α.Ε.Π.Ε.Υ.	02/02/2009
<b>PROFILE (ΚΟ)</b>	<b>Κύρια Αγορά</b>
ΠΑΝΤΕΛΑΚΗΣ ΧΡΗΜΑΤΙΣΤΗΡΙΑΚΗ Α.Ε.Π.Ε.Υ.	01/07/2019



**Πίνακας Μετοχών Υπό Ειδική Διαπραγμάτευση**

Χρεόγραφο	Κατηγορία Διαπραγμάτευσης
Ειδικός Διαπραγματευτής	Έναρξη Ειδικής Διαπραγμάτευσης
<b>QUEST ΣΥΜΜΕΤΟΧΩΝ (ΚΟ)</b>	<b>Κύρια Αγορά</b>
ΒΕΤΑ ΧΡΗΜΑΤΙΣΤΗΡΙΑΚΗ Α.Ε.Π.Ε.Υ.	26/03/2018
ΕΥΡΟΒΑΝΚ ΕQUITIES Α.Ε.Π.Ε.Υ.	28/01/2019
<b>ΤΙΤΑΝ CEMENT (ΚΑ)</b>	<b>Κύρια Αγορά</b>
ΒΕΤΑ ΧΡΗΜΑΤΙΣΤΗΡΙΑΚΗ Α.Ε.Π.Ε.Υ.	01/02/2021
ΕΥΡΟΒΑΝΚ ΕQUITIES Α.Ε.Π.Ε.Υ.	06/11/2019
ΠΕΙΡΑΙΩΣ Α.Ε.Π.Ε.Υ.	18/01/2021
<b>UNIBIOS (ΚΟ)</b>	<b>Κύρια Αγορά</b>
ΛΕΩΝ ΔΕΠΟΛΑΣ ΧΡΗΜΑΤΙΣΤΗΡΙΑΚΗ Α.Ε.Π.Ε.Υ.	01/02/2021
<b>VIOTALCO SA/NV (ΚΑ)</b>	<b>Κύρια Αγορά</b>
ΕΥΡΟΒΑΝΚ ΕQUITIES Α.Ε.Π.Ε.Υ.	04/03/2014
MERIT ΧΡΗΜΑΤΙΣΤΗΡΙΑΚΗ Α.Ε.Π.Ε.Υ.	17/03/2014
ΑΛΦΑ FINANCE ΑΕΠΕΥ	11/03/2008
<b>ΑΒΑΞ Α.Ε. (ΚΟ)</b>	<b>Κύρια Αγορά</b>
ΕΥΡΟΒΑΝΚ ΕQUITIES Α.Ε.Π.Ε.Υ.	14/12/2015
ΠΕΙΡΑΙΩΣ Α.Ε.Π.Ε.Υ.	01/02/2021
<b>ΑΔΜΗΕ ΣΥΜΜΕΤΟΧΩΝ Α.Ε. (ΚΟ)</b>	<b>Κύρια Αγορά</b>
ΕΛΛΗΝΟΑΜΕΡΙΚΑΝΙΚΗ ΧΡΗΜΑΤΙΣΤΗΡΙΑΚΗ ΑΕΠΕΥ	09/03/2020
ΠΕΙΡΑΙΩΣ Α.Ε.Π.Ε.Υ.	29/06/2017
<b>ΑΕΡΟΠΟΡΙΑ ΑΙΓΑΙΟΥ (ΚΟ)</b>	<b>Κύρια Αγορά</b>
ΕΥΡΟΒΑΝΚ ΕQUITIES Α.Ε.Π.Ε.Υ.	22/09/2020
<b>ΑΝΔΡΟΜΕΔΑ ΑΕΕΧ (ΚΟ)</b>	<b>Κύρια Αγορά</b>
ΒΕΤΑ ΧΡΗΜΑΤΙΣΤΗΡΙΑΚΗ Α.Ε.Π.Ε.Υ.	15/02/2021
<b>ΓΕΚ ΤΕΡΝΑ (ΚΟ)</b>	<b>Κύρια Αγορά</b>
ΒΕΤΑ ΧΡΗΜΑΤΙΣΤΗΡΙΑΚΗ Α.Ε.Π.Ε.Υ.	08/03/2021
ΠΕΙΡΑΙΩΣ Α.Ε.Π.Ε.Υ.	29/08/2019
<b>ΔΕΗ (ΚΟ)</b>	<b>Κύρια Αγορά</b>
ΒΕΤΑ ΧΡΗΜΑΤΙΣΤΗΡΙΑΚΗ Α.Ε.Π.Ε.Υ.	01/02/2021
ΕΥΡΟΒΑΝΚ ΕQUITIES Α.Ε.Π.Ε.Υ.	22/10/2006
MERIT ΧΡΗΜΑΤΙΣΤΗΡΙΑΚΗ Α.Ε.Π.Ε.Υ.	06/11/2017
ΑΛΦΑ FINANCE ΑΕΠΕΥ	09/01/2006
ΕΘΝΙΚΗ ΧΡΗΜΑΤΙΣΤΗΡΙΑΚΗ Α.Ε.Π.Ε.Υ.	02/01/1900
ΕΛΛΗΝΟΑΜΕΡΙΚΑΝΙΚΗ ΧΡΗΜΑΤΙΣΤΗΡΙΑΚΗ ΑΕΠΕΥ	01/09/2014
ΠΕΙΡΑΙΩΣ Α.Ε.Π.Ε.Υ.	28/09/2009
<b>ΕΘΝΙΚΗ ΤΡΑΠΕΖΑ (ΚΟ)</b>	<b>Κύρια Αγορά</b>
ΒΕΤΑ ΧΡΗΜΑΤΙΣΤΗΡΙΑΚΗ Α.Ε.Π.Ε.Υ.	01/02/2021
ΕΥΡΟΒΑΝΚ ΕQUITIES Α.Ε.Π.Ε.Υ.	22/10/2006
MERIT ΧΡΗΜΑΤΙΣΤΗΡΙΑΚΗ Α.Ε.Π.Ε.Υ.	03/09/2012
ΑΛΦΑ FINANCE ΑΕΠΕΥ	09/01/2006
ΕΘΝΙΚΗ ΧΡΗΜΑΤΙΣΤΗΡΙΑΚΗ Α.Ε.Π.Ε.Υ.	02/01/1900
ΕΛΛΗΝΟΑΜΕΡΙΚΑΝΙΚΗ ΧΡΗΜΑΤΙΣΤΗΡΙΑΚΗ ΑΕΠΕΥ	25/07/2014
ΛΕΩΝ ΔΕΠΟΛΑΣ ΧΡΗΜΑΤΙΣΤΗΡΙΑΚΗ Α.Ε.Π.Ε.Υ.	20/05/2015
ΠΕΙΡΑΙΩΣ Α.Ε.Π.Ε.Υ.	08/09/2008
<b>ΕΚΤΕΡ (ΚΟ)</b>	<b>Κύρια Αγορά</b>
ΕΥΡΟΒΑΝΚ ΕQUITIES Α.Ε.Π.Ε.Υ.	16/10/2017
ΛΕΩΝ ΔΕΠΟΛΑΣ ΧΡΗΜΑΤΙΣΤΗΡΙΑΚΗ Α.Ε.Π.Ε.Υ.	21/05/2018
<b>ΕΛΑΣΤΡΟΝ (ΚΟ)</b>	<b>Κύρια Αγορά</b>
ΛΕΩΝ ΔΕΠΟΛΑΣ ΧΡΗΜΑΤΙΣΤΗΡΙΑΚΗ Α.Ε.Π.Ε.Υ.	20/02/2017
<b>ΕΛΒΑΛΧΑΛΚΟΡ (ΚΟ)</b>	<b>Κύρια Αγορά</b>
ΕΥΡΟΒΑΝΚ ΕQUITIES Α.Ε.Π.Ε.Υ.	07/05/2018
ΑΛΦΑ FINANCE ΑΕΠΕΥ	07/05/2018
<b>ΕΛΒΕ Α.Β.Ε.Ε. (ΚΟ)</b>	<b>Κύρια Αγορά</b>
ΛΕΩΝ ΔΕΠΟΛΑΣ ΧΡΗΜΑΤΙΣΤΗΡΙΑΚΗ Α.Ε.Π.Ε.Υ.	02/11/2020
<b>ΕΛΛΑΚΤΩΡ (ΚΟ)</b>	<b>Κύρια Αγορά</b>
ΕΥΡΟΒΑΝΚ ΕQUITIES Α.Ε.Π.Ε.Υ.	01/06/2012
ΕΥΡΟΧΧ ΧΡΗΜΑΤΙΣΤΗΡΙΑΚΗ Α.Ε.Π.Ε.Υ.	24/09/2018
ΑΛΦΑ FINANCE ΑΕΠΕΥ	18/03/2019
ΕΘΝΙΚΗ ΧΡΗΜΑΤΙΣΤΗΡΙΑΚΗ Α.Ε.Π.Ε.Υ.	02/01/1900
ΠΕΙΡΑΙΩΣ Α.Ε.Π.Ε.Υ.	22/10/2018
<b>ΕΛΛΗΝ. ΧΡΗΜΑΤΙΣΤΗΡΙΑ-Χ.Α. (ΚΟ)</b>	<b>Κύρια Αγορά</b>
ΕΘΝΙΚΗ ΧΡΗΜΑΤΙΣΤΗΡΙΑΚΗ Α.Ε.Π.Ε.Υ.	02/01/1900
ΕΛΛΗΝΟΑΜΕΡΙΚΑΝΙΚΗ ΧΡΗΜΑΤΙΣΤΗΡΙΑΚΗ ΑΕΠΕΥ	01/09/2014
ΠΕΙΡΑΙΩΣ Α.Ε.Π.Ε.Υ.	04/05/2015
<b>ΕΛΛΗΝΙΚΑ ΠΕΤΡΕΛΑΙΑ (ΚΟ)</b>	<b>Κύρια Αγορά</b>
ΕΛΛΗΝΟΑΜΕΡΙΚΑΝΙΚΗ ΧΡΗΜΑΤΙΣΤΗΡΙΑΚΗ ΑΕΠΕΥ	14/09/2015
ΠΕΙΡΑΙΩΣ Α.Ε.Π.Ε.Υ.	20/03/2017
<b>ΕΛΤΟΝ (ΚΟ)</b>	<b>Κύρια Αγορά</b>
ΒΕΤΑ ΧΡΗΜΑΤΙΣΤΗΡΙΑΚΗ Α.Ε.Π.Ε.Υ.	03/09/2012
ΛΕΩΝ ΔΕΠΟΛΑΣ ΧΡΗΜΑΤΙΣΤΗΡΙΑΚΗ Α.Ε.Π.Ε.Υ.	01/04/2019

**Πίνακας Μετοχών Υπό Ειδική Διαπραγμάτευση**

Χρεόγραφο	Κατηγορία Διαπραγμάτευσης
Ειδικός Διαπραγματευτής	Έναρξη Ειδικής Διαπραγμάτευσης
<b>ΕΝΤΕΡΣΟΦΤ (ΚΟ)</b>	Κύρια Αγορά
EUROBANK EQUITIES Α.Ε.Π.Ε.Υ.	22/06/2020
<b>ΕΥΔΑΠ (ΚΟ)</b>	Κύρια Αγορά
EUROBANK EQUITIES Α.Ε.Π.Ε.Υ.	10/06/2019
ΑΛΦΑ FINANCE ΑΕΠΕΥ	27/01/2020
<b>ΕΥΡΩΠΑΪΚΗ ΠΙΣΤΗ (ΚΟ)</b>	Κύρια Αγορά
ΠΑΝΤΕΛΑΚΗΣ ΧΡΗΜΑΤΙΣΤΗΡΙΑΚΗ Α.Ε.Π.Ε.Υ.	15/07/2019
<b>ΙΚΤΙΝΟΣ ΕΛΛΑΣ (ΚΟ)</b>	Κύρια Αγορά
EUROBANK EQUITIES Α.Ε.Π.Ε.Υ.	25/02/2019
ΑΛΦΑ FINANCE ΑΕΠΕΥ	01/04/2019
ΕΘΝΙΚΗ ΧΡΗΜΑΤΙΣΤΗΡΙΑΚΗ Α.Ε.Π.Ε.Υ.	02/01/1900
<b>ΚΑΡΑΜΟΛΕΓΚΟΣ (ΚΟ)</b>	Κύρια Αγορά
EUROXX ΧΡΗΜΑΤΙΣΤΗΡΙΑΚΗ Α.Ε.Π.Ε.Υ.	04/10/2019
<b>ΚΛΟΥΚΙΝΑΣ - ΛΑΠΠΑΣ (ΚΟ)</b>	Κύρια Αγορά
ΒΕΤΑ ΧΡΗΜΑΤΙΣΤΗΡΙΑΚΗ Α.Ε.Π.Ε.Υ.	22/09/2014
<b>ΚΡΙ - ΚΡΙ (ΚΟ)</b>	Κύρια Αγορά
EUROBANK EQUITIES Α.Ε.Π.Ε.Υ.	07/05/2018
ΛΕΩΝ ΔΕΠΟΛΑΣ ΧΡΗΜΑΤΙΣΤΗΡΙΑΚΗ Α.Ε.Π.Ε.Υ.	16/01/2017
<b>ΛΑΜΨΑ (ΚΟ)</b>	Κύρια Αγορά
ΛΕΩΝ ΔΕΠΟΛΑΣ ΧΡΗΜΑΤΙΣΤΗΡΙΑΚΗ Α.Ε.Π.Ε.Υ.	16/01/2017
<b>ΜΟΤΟΡ ΟΪΛ (ΚΟ)</b>	Κύρια Αγορά
ΒΕΤΑ ΧΡΗΜΑΤΙΣΤΗΡΙΑΚΗ Α.Ε.Π.Ε.Υ.	08/03/2021
EUROBANK EQUITIES Α.Ε.Π.Ε.Υ.	22/10/2006
MERIT ΧΡΗΜΑΤΙΣΤΗΡΙΑΚΗ Α.Ε.Π.Ε.Υ.	25/02/2019
ΕΘΝΙΚΗ ΧΡΗΜΑΤΙΣΤΗΡΙΑΚΗ Α.Ε.Π.Ε.Υ.	02/01/1900
ΕΛΛΗΝΟΑΜΕΡΙΚΑΝΙΚΗ ΧΡΗΜΑΤΙΣΤΗΡΙΑΚΗ ΑΕΠΕΥ	01/09/2014
ΛΕΩΝ ΔΕΠΟΛΑΣ ΧΡΗΜΑΤΙΣΤΗΡΙΑΚΗ Α.Ε.Π.Ε.Υ.	01/04/2019
ΠΕΙΡΑΙΩΣ Α.Ε.Π.Ε.Υ.	04/05/2015
<b>ΜΥΤΙΛΗΝΑΙΟΣ (ΚΟ)</b>	Κύρια Αγορά
EUROBANK EQUITIES Α.Ε.Π.Ε.Υ.	20/09/2017
MERIT ΧΡΗΜΑΤΙΣΤΗΡΙΑΚΗ Α.Ε.Π.Ε.Υ.	25/02/2019
ΑΛΦΑ FINANCE ΑΕΠΕΥ	15/04/2019
ΕΘΝΙΚΗ ΧΡΗΜΑΤΙΣΤΗΡΙΑΚΗ Α.Ε.Π.Ε.Υ.	02/01/1900
ΠΕΙΡΑΙΩΣ Α.Ε.Π.Ε.Υ.	04/05/2015
<b>ΟΛΠ (ΚΟ)</b>	Κύρια Αγορά
EUROBANK EQUITIES Α.Ε.Π.Ε.Υ.	06/02/2019
<b>ΟΠΑΠ (ΚΟ)</b>	Κύρια Αγορά
EUROBANK EQUITIES Α.Ε.Π.Ε.Υ.	22/10/2006
MERIT ΧΡΗΜΑΤΙΣΤΗΡΙΑΚΗ Α.Ε.Π.Ε.Υ.	20/03/2017
ΑΛΦΑ FINANCE ΑΕΠΕΥ	09/01/2006
ΕΘΝΙΚΗ ΧΡΗΜΑΤΙΣΤΗΡΙΑΚΗ Α.Ε.Π.Ε.Υ.	02/01/1900
ΕΛΛΗΝΟΑΜΕΡΙΚΑΝΙΚΗ ΧΡΗΜΑΤΙΣΤΗΡΙΑΚΗ ΑΕΠΕΥ	25/07/2014
ΠΕΙΡΑΙΩΣ Α.Ε.Π.Ε.Υ.	04/05/2015
<b>ΟΤΕ (ΚΟ)</b>	Κύρια Αγορά
EUROBANK EQUITIES Α.Ε.Π.Ε.Υ.	22/10/2006
MERIT ΧΡΗΜΑΤΙΣΤΗΡΙΑΚΗ Α.Ε.Π.Ε.Υ.	20/03/2017
ΑΛΦΑ FINANCE ΑΕΠΕΥ	09/01/2006
ΕΘΝΙΚΗ ΧΡΗΜΑΤΙΣΤΗΡΙΑΚΗ Α.Ε.Π.Ε.Υ.	02/01/1900
ΕΛΛΗΝΟΑΜΕΡΙΚΑΝΙΚΗ ΧΡΗΜΑΤΙΣΤΗΡΙΑΚΗ ΑΕΠΕΥ	25/07/2014
ΛΕΩΝ ΔΕΠΟΛΑΣ ΧΡΗΜΑΤΙΣΤΗΡΙΑΚΗ Α.Ε.Π.Ε.Υ.	20/04/2015
ΠΕΙΡΑΙΩΣ Α.Ε.Π.Ε.Υ.	08/09/2008
<b>ΠΑΠΟΥΤΣΑΝΗΣ (ΚΟ)</b>	Κύρια Αγορά
ΒΕΤΑ ΧΡΗΜΑΤΙΣΤΗΡΙΑΚΗ Α.Ε.Π.Ε.Υ.	25/11/2013
ΑΛΦΑ FINANCE ΑΕΠΕΥ	19/11/2018
<b>ΠΕΙΡΑΙΩΣ FINANCIAL HOLD (ΚΟ)</b>	Κύρια Αγορά
EUROBANK EQUITIES Α.Ε.Π.Ε.Υ.	22/10/2006
EUROXX ΧΡΗΜΑΤΙΣΤΗΡΙΑΚΗ Α.Ε.Π.Ε.Υ.	15/02/2016
MERIT ΧΡΗΜΑΤΙΣΤΗΡΙΑΚΗ Α.Ε.Π.Ε.Υ.	16/09/2013
ΑΛΦΑ FINANCE ΑΕΠΕΥ	15/04/2019
ΕΘΝΙΚΗ ΧΡΗΜΑΤΙΣΤΗΡΙΑΚΗ Α.Ε.Π.Ε.Υ.	02/01/1900
ΕΛΛΗΝΟΑΜΕΡΙΚΑΝΙΚΗ ΧΡΗΜΑΤΙΣΤΗΡΙΑΚΗ ΑΕΠΕΥ	25/07/2014
ΛΕΩΝ ΔΕΠΟΛΑΣ ΧΡΗΜΑΤΙΣΤΗΡΙΑΚΗ Α.Ε.Π.Ε.Υ.	30/11/2018
ΠΕΙΡΑΙΩΣ Α.Ε.Π.Ε.Υ.	16/02/2009
<b>ΠΕΤΡΟΠΟΥΛΟΣ ΠΕΤΡΟΣ (ΚΟ)</b>	Κύρια Αγορά
EUROBANK EQUITIES Α.Ε.Π.Ε.Υ.	01/04/2019
ΠΑΝΤΕΛΑΚΗΣ ΧΡΗΜΑΤΙΣΤΗΡΙΑΚΗ Α.Ε.Π.Ε.Υ.	16/03/2020
<b>ΠΛΑΙΣΙΟ COMPUTERS (ΚΟ)</b>	Κύρια Αγορά
EUROBANK EQUITIES Α.Ε.Π.Ε.Υ.	02/03/2015

**Πίνακας Μετοχών Υπό Ειδική Διαπραγμάτευση**

Χρεόγραφα	Κατηγορία Διαπραγμάτευσης
Ειδικός Διαπραγματευτής	Έναρξη Ειδικής Διαπραγμάτευσης
<b>ΠΛΑΣΤΙΚΑ ΘΡΑΚΗΣ (ΚΟ)</b>	<b>Κύρια Αγορά</b>
EUROBANK EQUITIES Α.Ε.Π.Ε.Υ.	26/03/2018
ΑΛΦΑ FINANCE ΑΕΠΕΥ	26/03/2018
<b>ΣΑΡΑΝΤΗΣ ΓΡ. (ΚΟ)</b>	<b>Κύρια Αγορά</b>
ΒΕΤΑ ΧΡΗΜΑΤΙΣΤΗΡΙΑΚΗ Α.Ε.Π.Ε.Υ.	14/05/2012
EUROBANK EQUITIES Α.Ε.Π.Ε.Υ.	24/10/2016
<b>ΣΠΥΡΟΥ ΑΓΡ. ΟΙΚ. (ΚΟ)</b>	<b>Κύρια Αγορά</b>
EUROBANK EQUITIES Α.Ε.Π.Ε.Υ.	02/09/2019
<b>ΤΕΡΝΑ ΕΝΕΡΓΕΙΑΚΗ (ΚΟ)</b>	<b>Κύρια Αγορά</b>
ΒΕΤΑ ΧΡΗΜΑΤΙΣΤΗΡΙΑΚΗ Α.Ε.Π.Ε.Υ.	08/03/2021
ΠΕΙΡΑΙΩΣ Α.Ε.Π.Ε.Υ.	09/12/2019

**Γνωστοποιήσεις Συναλλαγών - Κατάλογος Υπόχρεων Προσώπων**

Ημερομηνία Υποβολής [1]	Επωνυμία	Λόγος Υποβολής [2]	Υπόχρεος	Ιδιότητα Υποχρέου	Σχέση με τον Υπόχρεο	Ημερομηνία Συναλλαγής	Αγορά	Όγκος Συναλλαγών	Αξία Συναλλαγών	Φύση Συναλλαγής [3]	Είδος Χρηματικού μέσου	Παρατηρήσεις [4]
13/05/2021	EUROBANK ERGASIAS YΠHPPEΣIΩN KAI CΥMMETOXΩN A.E.	B	BAΣIΛEIOY KΩNCTANTINOΣ	Μέλος ΔΣ Εκτελεστικό	Συνδεδόμενο Νομικό Πρόσωπο	10/05/2021	AΞIΩN XA	262,582	223,366.49	A	Μετοχή	1
13/05/2021	EUROBANK ERGASIAS YΠHPPEΣIΩN KAI CΥMMETOXΩN A.E.	B	BAΣIΛEIOY KΩNCTANTINOΣ	Μέλος ΔΣ Εκτελεστικό	Συνδεδόμενο Νομικό Πρόσωπο	10/05/2021	AΞIΩN XA	2,000	1,712.06	A	Μετοχή	1
13/05/2021	EUROBANK ERGASIAS YΠHPPEΣIΩN KAI CΥMMETOXΩN A.E.	B	BAΣIΛEIOY KΩNCTANTINOΣ	Μέλος ΔΣ Εκτελεστικό	Συνδεδόμενο Νομικό Πρόσωπο	10/05/2021	AΞIΩN XA	262,582	224,295.26	Π	Μετοχή	1
13/05/2021	EUROBANK ERGASIAS YΠHPPEΣIΩN KAI CΥMMETOXΩN A.E.	B	BAΣIΛEIOY KΩNCTANTINOΣ	Μέλος ΔΣ Εκτελεστικό	Συνδεδόμενο Νομικό Πρόσωπο	10/05/2021	ΠAPAΓΩΓΩN XA	20	1,711.20	Π	Παράγωγο	4
13/05/2021	EUROBANK ERGASIAS YΠHPPEΣIΩN KAI CΥMMETOXΩN A.E.	B	BAΣIΛEIOY KΩNCTANTINOΣ	Μέλος ΔΣ Εκτελεστικό	Συνδεδόμενο Νομικό Πρόσωπο	11/05/2021	AΞIΩN XA	4,845	3,937.05	Π	Μετοχή	1
13/05/2021	EUROBANK ERGASIAS YΠHPPEΣIΩN KAI CΥMMETOXΩN A.E.	B	BAΣIΛEIOY KΩNCTANTINOΣ	Μέλος ΔΣ Εκτελεστικό	Συνδεδόμενο Νομικό Πρόσωπο	11/05/2021	AΞIΩN XA	255,164	207,658.10	A	Μετοχή	1
13/05/2021	EUROBANK ERGASIAS YΠHPPEΣIΩN KAI CΥMMETOXΩN A.E.	B	BAΣIΛEIOY KΩNCTANTINOΣ	Μέλος ΔΣ Εκτελεστικό	Συνδεδόμενο Νομικό Πρόσωπο	11/05/2021	AΞIΩN XA	255,164	208,448.72	Π	Μετοχή	1
13/05/2021	EUROBANK ERGASIAS YΠHPPEΣIΩN KAI CΥMMETOXΩN A.E.	B	BAΣIΛEIOY KΩNCTANTINOΣ	Μέλος ΔΣ Εκτελεστικό	Συνδεδόμενο Νομικό Πρόσωπο	12/05/2021	AΞIΩN XA	773,145	635,323.81	A	Μετοχή	1
13/05/2021	EUROBANK ERGASIAS YΠHPPEΣIΩN KAI CΥMMETOXΩN A.E.	B	BAΣIΛEIOY KΩNCTANTINOΣ	Μέλος ΔΣ Εκτελεστικό	Συνδεδόμενο Νομικό Πρόσωπο	12/05/2021	AΞIΩN XA	21,804	17,735.37	Π	Μετοχή	1
13/05/2021	EUROBANK ERGASIAS YΠHPPEΣIΩN KAI CΥMMETOXΩN A.E.	B	BAΣIΛEIOY KΩNCTANTINOΣ	Μέλος ΔΣ Εκτελεστικό	Συνδεδόμενο Νομικό Πρόσωπο	12/05/2021	AΞIΩN XA	773,145	639,003.19	Π	Μετοχή	1
13/05/2021	EUROBANK ERGASIAS YΠHPPEΣIΩN KAI CΥMMETOXΩN A.E.	B	BAΣIΛEIOY KΩNCTANTINOΣ	Μέλος ΔΣ Εκτελεστικό	Συνδεδόμενο Νομικό Πρόσωπο	12/05/2021	ΠAPAΓΩΓΩN XA	83	6,764.50	Π	Παράγωγο	4
13/05/2021	EUROBANK ERGASIAS YΠHPPEΣIΩN KAI CΥMMETOXΩN A.E.	B	BAΣIΛEIOY KΩNCTANTINOΣ	Μέλος ΔΣ Εκτελεστικό	Συνδεδόμενο Νομικό Πρόσωπο	12/05/2021	AΞIΩN XA	45,414	37,005.82	A	Μετοχή	1
13/05/2021	ENTEPCΦOT A.E. ΠAPAΓΩΓHΣ & EMΠOPIAC ΛOΓICTMIKOY & YΠHPPEΣIΩN	A	ΠAΠAXPICTOΠOYΛOY AIKATEPINH	Μέλος ΔΣ Εκτελεστικό	Ο Ιδιος	10/05/2021	AΞIΩN XA	14,400	50,486.00	Π	Μετοχή	1
13/05/2021	ENTEPCΦOT A.E. ΠAPAΓΩΓHΣ & EMΠOPIAC ΛOΓICTMIKOY & YΠHPPEΣIΩN	A	ΠAΠAXPICTOΠOYΛOY AIKATEPINH	Μέλος ΔΣ Εκτελεστικό	Ο Ιδιος	11/05/2021	AΞIΩN XA	8,000	28,469.70	Π	Μετοχή	1
13/05/2021	ENTEPCΦOT A.E. ΠAPAΓΩΓHΣ & EMΠOPIAC ΛOΓICTMIKOY & YΠHPPEΣIΩN	A	ΦΩKAC KΩNCTANTINOΣ	Μέλος ΔΣ Μη Εκτελεστικό	Ο Ιδιος	10/05/2021	AΞIΩN XA	920	3,256.80	Π	Μετοχή	1
13/05/2021	MYTILHNAIOΣ A.E.	B	ΠAΠAΠETPOY NIKOΣ	Γεν. Διευθυντής	Συνδεδόμενο Νομικό Πρόσωπο	12/05/2021	AΞIΩN XA	15,000	225,000.00	A	Μετοχή	1

**Σημειώσεις Γνωστοποιήσεων Συναλλαγών**

Για περισσότερες πληροφορίες επί των γνωστοποιήσεων συναλλαγών επισκεφτείτε την ιστοσελίδα <http://athexgroup.gr/el/web/guest/companies-info-trade-notifications>

[1] - Η Ημερομηνία Υποβολής αφορά την Ημερομηνία που η Γνωστοποίηση παρελήφθη από το Χ.Α.

[2] - Λόγος Υποβολής: Α: Πρόσωπο που ασκεί Διευθυντικά καθήκοντα, Β: Πρόσωπο που έχει στενό δεσμό με πρόσωπο που ασκεί Διευθυντικά καθήκοντα.

[3] - Φύση Συναλλαγής: Α: Αγορά, Π: Πώληση.

[4] - Παρατηρήσεις: 1 - Λόγω Συμμετοχής σε ΑΜΚ, 2 - Λόγω Εξάσκησης Δικαιώματος Προαίρεσης αγοράς μετοχών που παρέχεται στο προσωπικό, 3 - Λόγω Δωρεάς, 4 - Λόγω Συγχώνευσης ή Διάσπασης κλπ, 5 - Λόγω Μετατροπής ή Ανταλλαγής Ομολογιών, 6 - Ανταλλαγή λόγω Προαιρετικής Δημόσιας Πρότασης.

Υποκείμενη Αγορά				Αγορά Παραγώγων													
Ανωτ Τιμή	Κατωτ Τιμή	Τιμή κλεισ.	Μεταβ.	Μήνας Παράδοσης	Άνοιγμα	Ανωτ Τιμή	Κατωτ Τιμή	Τελ Τιμή	Τιμή κλεισ.	Τελευταία ζήτηση	Τελευταία προσφορά	Τιμή Εκκαθάρισης <sup>1</sup>	Υψηλό ζωής	Χαμηλό ζωής	Πράξεις	Όγκος	Ανοικτές θέσεις
(Μονάδα Διαπραγμάτευσης: 1 Μονάδα Δείκτη x 2€, Χρηματικός Διακανονισμός)																	
2,194.44	2,131.84	2,180.45	0.43%	Μάιος 2021	2,157.00	2,193.00	2,129.00	2,180.75	2,180.75	---	---	---	2,262.00	---	313	1,415	6,992
				Ιούνιος 2021	2,138.00	2,192.00	2,131.25	2,183.00	2,183.00	---	---	---	2,239.00	---	82	277	420
				Ιούλιος 2021	---	---	---	---	2,179.00	---	---	---	---	---	---	---	---
				Σεπτέμβριος 2021	---	---	---	---	2,186.50	---	---	---	---	---	---	---	---
				Δεκέμβριος 2021	---	---	---	---	2,197.50	---	---	---	---	---	---	---	---
				Μάρτιος 2022	---	---	---	---	2,208.50	---	---	---	---	---	---	---	---

Σημειώσεις Παραγώγων

Τις τιμές εκκαθάρισης και τις τελικές ανοικτές θέσεις μπορείτε να τις ανακτήσετε στο ακόλουθο path <http://www.helex.gr/el/web/guest/statistics-end-of-day-derivatives>

Υποκείμενη Αγορά				Αγορά Παραγώγων													
Ανωτ Τιμή	Κατωτ Τιμή	Τιμή κλεισ.	Μεταβ.	Μήνας Παράδοσης	Άνοιγμα	Ανωτ Τιμή	Κατωτ Τιμή	Τελ Τιμή	Τιμή κλεισ.	Τελευταία ζήτηση	Τελευταία προσφορά	Τιμή Εκκαθάρισης*	Υψηλό ζωής	Χαμηλό ζωής	Πράξεις	Όγκος	Ανοικτές θέσεις
(Μέγεθος Συμβολαίου: 100 Χρεόγραφα, Φυσική Παράδοση)																	
<b>ALPHA ΥΠΗΡΕΣΙΩΝ ΣΥΜΜ (ΚΟ)</b>				Ιούνιος 2021	1.25	1.32	1.23	1.28	1.28	---	---	---	1.39	---	527	27,213	104,975
1.319	1.24	1.28	0.16%	Σεπτέμβριος 2021	---	---	---	---	1.29	---	---	---	1.35	---	---	---	285
				Δεκέμβριος 2021	---	---	---	---	1.29	---	---	---	---	---	---	---	---
				Μάρτιος 2022	---	---	---	---	1.30	---	---	---	---	---	---	---	---
(Μέγεθος Συμβολαίου: 100 Χρεόγραφα, Φυσική Παράδοση)																	
<b>ΑΤΤΙΚΑ BANK Α.Τ.Ε. (ΚΟ)</b>				Ιούνιος 2021	0.130	0.130	0.130	0.130	0.130	---	---	---	0.282	---	1	11	562
0.1818	0.156	0.168	-6.67%	Σεπτέμβριος 2021	---	---	---	---	0.181	---	---	---	0.225	---	---	---	22
				Δεκέμβριος 2021	---	---	---	---	0.182	---	---	---	---	---	---	---	---
				Μάρτιος 2022	---	---	---	---	0.183	---	---	---	---	---	---	---	---
(Μέγεθος Συμβολαίου: 100 Χρεόγραφα, Φυσική Παράδοση)																	
<b>CENERGY HOLDINGS (ΚΑ)</b>				Ιούνιος 2021	2.85	2.91	2.82	2.87	2.87	---	---	---	2.91	---	44	139	9,031
2.91	2.82	2.88	-1.03%	Σεπτέμβριος 2021	---	---	---	---	2.93	---	---	---	---	---	---	---	---
				Δεκέμβριος 2021	---	---	---	---	2.95	---	---	---	---	---	---	---	---
				Μάρτιος 2022	---	---	---	---	2.96	---	---	---	---	---	---	---	---
(Μέγεθος Συμβολαίου: 100 Χρεόγραφα, Φυσική Παράδοση)																	
<b>COCA-COLA HBC AG (ΚΟ)</b>				Ιούνιος 2021	28.70	29.08	28.70	29.08	29.08	---	---	---	29.68	---	3	11	97
29.39	28.76	29.39	1.00%	Σεπτέμβριος 2021	---	---	---	---	29.31	---	---	---	---	---	---	---	---
				Δεκέμβριος 2021	---	---	---	---	29.45	---	---	---	---	---	---	---	---
				Μάρτιος 2022	---	---	---	---	29.60	---	---	---	---	---	---	---	---
(Μέγεθος Συμβολαίου: 100 Χρεόγραφα, Φυσική Παράδοση)																	
<b>EUROBANK HOLDINGS (ΚΟ)</b>				Ιούνιος 2021	0.808	0.808	0.787	0.801	0.801	---	---	---	0.861	---	304	15,464	68,050
0.8022	0.785	0.795	-2.21%	Σεπτέμβριος 2021	---	---	---	---	0.819	---	---	---	---	---	---	---	---
				Δεκέμβριος 2021	---	---	---	---	0.823	---	---	---	---	---	---	---	---
				Μάρτιος 2022	---	---	---	---	0.827	---	---	---	---	---	---	---	---
(Μέγεθος Συμβολαίου: 100 Χρεόγραφα, Φυσική Παράδοση)																	
<b>FOURLIS ΣΥΜΜΕΤΟΧΩΝ (ΚΟ)</b>				Ιούνιος 2021	4.49	4.52	4.45	4.50	4.50	---	---	---	4.76	---	48	80	1,108
4.6	4.43	4.47	-1.54%	Σεπτέμβριος 2021	---	---	---	---	4.57	---	---	---	---	---	---	---	---
				Δεκέμβριος 2021	---	---	---	---	4.60	---	---	---	---	---	---	---	---
				Μάρτιος 2022	---	---	---	---	4.62	---	---	---	---	---	---	---	---
(Μέγεθος Συμβολαίου: 100 Χρεόγραφα, Φυσική Παράδοση)																	
<b>INTRACOM HOLDINGS (ΚΟ)</b>				Ιούνιος 2021	1.38	1.48	1.38	1.47	1.47	---	---	---	1.56	---	86	378	3,851
1.484	1.388	1.46	2.82%	Σεπτέμβριος 2021	---	---	---	---	1.43	---	---	---	1.39	---	---	---	150
				Δεκέμβριος 2021	---	---	---	---	1.44	---	---	---	---	---	---	---	---
				Μάρτιος 2022	---	---	---	---	1.44	---	---	---	---	---	---	---	---

**Σημειώσεις Παραγώγων**

Τις τιμές εκκαθάρισης και τις τελικές ανοικτές θέσεις μπορείτε να τις ανακτήσετε στο ακόλουθο path <http://www.helex.gr/el/web/guest/statistics-end-of-day-derivatives>

Υποκείμενη Αγορά				Αγορά Παραγώγων													
Ανωτ Τιμή	Κατωτ Τιμή	Τιμή κλεισ.	Μεταβ.	Μήνας Παράδοσης	Άνοιγμα	Ανωτ Τιμή	Κατωτ Τιμή	Τελ Τιμή	Τιμή κλεισ.	Τελευταία ζήτηση	Τελευταία προσφορά	Τιμή Εκκαθάρισης*	Υψηλό ζωής	Χαμηλό ζωής	Πράξεις	Όγκος	Ανοικτές θέσεις
(Μέγεθος Συμβολαίου: 100 Χρεόγραφα, Φυσική Παράδοση)																	
<b>JUMBO (ΚΟ)</b>				Ιούνιος 2021	15.70	16.60	15.70	16.28	16.28	---	---	---	16.90	---	66	199	1,187
16.65	15.64	16.28	1.75%	Σεπτέμβριος 2021	---	---	---	---	16.11	---	---	---	---	---	---	---	---
				Δεκέμβριος 2021	---	---	---	---	16.19	---	---	---	---	---	---	---	---
				Μάρτιος 2022	---	---	---	---	16.28	---	---	---	---	---	---	---	---
(Μέγεθος Συμβολαίου: 100 Χρεόγραφα, Φυσική Παράδοση)																	
<b>LAMDA DEVELOPMENT(ΚΟ)</b>				Ιούνιος 2021	7.34	7.56	7.31	7.48	7.48	---	---	---	7.85	---	49	300	4,749
7.515	7.29	7.465	0.47%	Σεπτέμβριος 2021	---	---	---	---	7.48	---	---	---	---	---	---	---	---
				Δεκέμβριος 2021	---	---	---	---	7.52	---	---	---	---	---	---	---	---
				Μάρτιος 2022	---	---	---	---	7.56	---	---	---	---	---	---	---	---
(Μέγεθος Συμβολαίου: 100 Χρεόγραφα, Φυσική Παράδοση)																	
<b>MARFIN INVESTMENT GROUP (ΚΟ)</b>				Ιούνιος 2021	0.027	0.027	0.026	0.027	0.027	---	---	---	0.037	---	9	13	44,849
0.0256	0.0247	0.0255	-1.16%	Σεπτέμβριος 2021	---	---	---	---	0.026	---	---	---	---	---	---	---	---
				Δεκέμβριος 2021	---	---	---	---	0.026	---	---	---	---	---	---	---	---
				Μάρτιος 2022	---	---	---	---	0.026	---	---	---	---	---	---	---	---
(Μέγεθος Συμβολαίου: 102 Χρεόγραφα, Φυσική Παράδοση)																	
<b>TITAN CEMENT (ΚΑ)</b>				Ιούνιος 2021	17.15	17.20	17.05	17.20	17.20	---	---	---	17.20	---	4	16	747
17.3	17.02	17.08	-0.70%	Σεπτέμβριος 2021	---	---	---	---	17.32	---	---	17.36	---	---	---	---	64
				Δεκέμβριος 2021	---	---	---	---	17.41	---	---	---	---	---	---	---	---
				Μάρτιος 2022	---	---	---	---	17.50	---	---	---	---	---	---	---	---
(Μέγεθος Συμβολαίου: 100 Χρεόγραφα, Φυσική Παράδοση)																	
<b>VIOTALCO SA/NV (ΚΑ)</b>				Ιούνιος 2021	5.02	5.02	4.91	4.92	4.92	---	---	---	5.26	---	48	161	6,949
5	4.89	4.98	-2.35%	Σεπτέμβριος 2021	---	---	---	---	5.14	---	---	---	---	---	---	---	---
				Δεκέμβριος 2021	---	---	---	---	5.16	---	---	---	---	---	---	---	---
				Μάρτιος 2022	---	---	---	---	5.19	---	---	---	---	---	---	---	---
(Μέγεθος Συμβολαίου: 100 Χρεόγραφα, Φυσική Παράδοση)																	
<b>ΑΔΜΗΕ ΣΥΜΜΕΤΟΧΩΝ Α.Ε. (ΚΟ)</b>				Ιούνιος 2021	2.66	2.72	2.66	2.70	2.70	---	---	---	2.90	---	67	389	7,291
2.7	2.64	2.66	-0.75%	Σεπτέμβριος 2021	---	---	---	---	2.70	---	---	---	---	---	---	---	---
				Δεκέμβριος 2021	---	---	---	---	2.71	---	---	---	---	---	---	---	---
				Μάρτιος 2022	---	---	---	---	2.73	---	---	---	---	---	---	---	---
(Μέγεθος Συμβολαίου: 100 Χρεόγραφα, Φυσική Παράδοση)																	
<b>ΓΕΚ ΤΕΡΝΑ (ΚΟ)</b>				Ιούνιος 2021	9.57	9.93	9.56	9.93	9.93	---	---	---	10.57	---	69	384	10,345
9.89	9.5	9.89	2.27%	Σεπτέμβριος 2021	---	---	---	---	9.74	---	---	---	---	---	---	---	---
				Δεκέμβριος 2021	---	---	---	---	9.79	---	---	---	---	---	---	---	---
				Μάρτιος 2022	---	---	---	---	9.84	---	---	---	---	---	---	---	---

**Σημειώσεις Παραγώγων**

Τις τιμές εκκαθάρισης και τις τελικές ανοικτές θέσεις μπορείτε να τις ανακτήσετε στο ακόλουθο path <http://www.helex.gr/el/web/guest/statistics-end-of-day-derivatives>

Υποκείμενη Αγορά				Αγορά Παραγώγων										Ανοικτές θέσεις			
Ανωτ Τιμή	Κατωτ Τιμή	Τιμή κλεισ.	Μεταβ.	Μήνας Παράδοσης	Άνοιγμα	Ανωτ Τιμή	Κατωτ Τιμή	Τελ Τιμή	Τιμή κλεισ.	Τελευταία ζήτηση	Τελευταία προσφορά	Τιμή Εκκαθάρισης*	Υψηλό ζωής	Χαμηλό ζωής	Πράξεις	Όγκος	Ανοικτές θέσεις
(Μέγεθος Συμβολαίου: 100 Χρεόγραφα, Φυσική Παράδοση)																	
<b>ΔΕΗ (ΚΟ)</b>				Ιούνιος 2021	8.70	9.25	8.68	9.21	9.21	---	---	---	9.93	---	205	972	20,427
9.24	8.63	9.21	4.07%	Σεπτέμβριος 2021	9.16	9.16	9.16	9.16	9.16	---	---	---	9.47	---	1	6	136
				Δεκέμβριος 2021	---	---	---	---	8.96	---	---	---	---	---	---	---	---
				Μάρτιος 2022	---	---	---	---	9.00	---	---	---	---	---	---	---	---
(Μέγεθος Συμβολαίου: 100 Χρεόγραφα, Φυσική Παράδοση)																	
<b>ΕΘΝΙΚΗ ΤΡΑΠΕΖΑ (ΚΟ)</b>				Ιούνιος 2021	2.52	2.56	2.48	2.54	2.54	---	---	---	2.78	---	378	6,382	47,860
2.56	2.471	2.53	-1.37%	Σεπτέμβριος 2021	2.54	2.54	2.54	2.54	2.54	---	---	---	2.55	---	1	1	186
				Δεκέμβριος 2021	---	---	---	---	2.60	---	---	---	---	---	---	---	---
				Μάρτιος 2022	---	---	---	---	2.61	---	---	---	---	---	---	---	---
(Μέγεθος Συμβολαίου: 100 Χρεόγραφα, Φυσική Παράδοση)																	
<b>ΕΛΛΑΚΤΩΡ (ΚΟ)</b>				Ιούνιος 2021	1.32	1.39	1.31	1.37	1.37	---	---	---	1.68	---	75	534	6,146
1.396	1.313	1.364	2.10%	Σεπτέμβριος 2021	---	---	---	---	1.35	---	---	---	1.40	---	---	---	---
				Δεκέμβριος 2021	---	---	---	---	1.35	---	---	---	---	---	---	---	---
				Μάρτιος 2022	---	---	---	---	1.36	---	---	---	---	---	---	---	---
(Μέγεθος Συμβολαίου: 100 Χρεόγραφα, Φυσική Παράδοση)																	
<b>ΕΛΛΗΝ. ΧΡΗΜΑΤΙΣΤΗΡΙΑ-Χ.Α. (ΚΟ)</b>				Ιούνιος 2021	4.13	4.23	4.09	4.23	4.23	---	---	---	4.23	---	42	189	3,424
4.28	4.115	4.28	2.27%	Σεπτέμβριος 2021	---	---	---	---	4.21	---	---	---	---	---	---	---	---
				Δεκέμβριος 2021	---	---	---	---	4.24	---	---	---	---	---	---	---	---
				Μάρτιος 2022	---	---	---	---	4.26	---	---	---	---	---	---	---	---
(Μέγεθος Συμβολαίου: 100 Χρεόγραφα, Φυσική Παράδοση)																	
<b>ΕΛΛΗΝΙΚΑ ΠΕΤΡΕΛΑΙΑ (ΚΟ)</b>				Ιούνιος 2021	6.02	6.25	6.00	6.25	6.25	---	---	---	6.32	---	31	143	2,982
6.25	5.98	6.23	2.30%	Σεπτέμβριος 2021	---	---	---	---	6.13	---	---	---	---	---	---	---	---
				Δεκέμβριος 2021	---	---	---	---	6.16	---	---	---	---	---	---	---	---
				Μάρτιος 2022	---	---	---	---	6.19	---	---	---	---	---	---	---	---
(Μέγεθος Συμβολαίου: 100 Χρεόγραφα, Φυσική Παράδοση)																	
<b>ΕΥΔΑΠ (ΚΟ)</b>				Ιούνιος 2021	8.37	8.49	8.37	8.49	8.49	---	---	---	9.27	---	10	24	1,714
8.5	8.24	8.42	0.84%	Σεπτέμβριος 2021	---	---	---	---	8.41	---	---	---	8.76	---	---	---	139
				Δεκέμβριος 2021	---	---	---	---	8.45	---	---	---	---	---	---	---	---
				Μάρτιος 2022	---	---	---	---	8.49	---	---	---	---	---	---	---	---
(Μέγεθος Συμβολαίου: 100 Χρεόγραφα, Φυσική Παράδοση)																	
<b>ΜΟΤΟΡ ΟΪΛ (ΚΟ)</b>				Ιούνιος 2021	13.37	13.65	13.28	13.65	13.65	---	---	---	14.03	---	20	74	3,378
13.6	13.2	13.6	0.74%	Σεπτέμβριος 2021	---	---	---	---	13.60	---	---	---	14.40	---	---	---	100
				Δεκέμβριος 2021	---	---	---	---	13.66	---	---	---	---	---	---	---	---
				Μάρτιος 2022	---	---	---	---	13.73	---	---	---	---	---	---	---	---

**Σημειώσεις Παραγώγων**

Τις τιμές εκκαθάρισης και τις τελικές ανοικτές θέσεις μπορείτε να τις ανακτήσετε στο ακόλουθο path <http://www.helex.gr/el/web/guest/statistics-end-of-day-derivatives>



Υποκείμενη Αγορά				Αγορά Παραγώγων										Ανοικτές θέσεις			
Ανωτ Τιμή	Κατωτ Τιμή	Τιμή κλεισ.	Μεταβ.	Μήνας Παράδοσης	Άνοιγμα	Ανωτ Τιμή	Κατωτ Τιμή	Τελ Τιμή	Τιμή κλεισ.	Τελευταία ζήτηση	Τελευταία προσφορά	Τιμή Εκκαθάρισης*	Υψηλό ζωής	Χαμηλό ζωής	Πράξεις	Όγκος	Ανοικτές θέσεις
(Μέγεθος Συμβολαίου: 100 Χρεόγραφα, Φυσική Παράδοση)																	
<b>ΜΥΤΙΑΗΝΑΙΟΣ (ΚΟ)</b>				Ιούνιος 2021	14.85	15.15	14.51	15.05	15.05	---	---	---	15.87	---	154	664	5,853
15.1	14.5	14.97	0.47%	Σεπτέμβριος 2021	---	---	---	---	15.01	---	---	---	15.68	---	---	---	309
				Δεκέμβριος 2021	---	---	---	---	15.08	---	---	---	---	---	---	---	---
				Μάρτιος 2022	---	---	---	---	15.16	---	---	---	---	---	---	---	---
(Μέγεθος Συμβολαίου: 100 Χρεόγραφα, Φυσική Παράδοση)																	
<b>ΟΛΠ (ΚΟ)</b>				Ιούνιος 2021	20.45	20.75	20.45	20.58	20.58	---	---	---	22.29	---	4	12	272
20.75	20.25	20.75	0.48%	Σεπτέμβριος 2021	20.60	20.60	20.60	20.60	20.60	---	---	---	21.43	---	1	1	12
				Δεκέμβριος 2021	---	---	---	---	20.90	---	---	---	---	---	---	---	---
				Μάρτιος 2022	---	---	---	---	21.01	---	---	---	---	---	---	---	---
(Μέγεθος Συμβολαίου: 100 Χρεόγραφα, Φυσική Παράδοση)																	
<b>ΟΠΑΠ (ΚΟ)</b>				Ιούνιος 2021	12.09	12.31	12.02	12.15	12.15	---	---	---	12.77	---	44	288	1,902
12.29	11.99	12.21	0.49%	Σεπτέμβριος 2021	---	---	---	---	12.24	---	---	---	12.22	---	---	---	50
				Δεκέμβριος 2021	---	---	---	---	12.30	---	---	---	---	---	---	---	---
				Μάρτιος 2022	---	---	---	---	12.36	---	---	---	---	---	---	---	---
(Μέγεθος Συμβολαίου: 100 Χρεόγραφα, Φυσική Παράδοση)																	
<b>ΟΤΕ (ΚΟ)</b>				Ιούνιος 2021	14.26	14.72	14.26	14.50	14.50	---	---	---	14.72	---	111	591	4,843
14.73	14.165	14.455	0.31%	Σεπτέμβριος 2021	---	---	---	---	14.51	---	---	---	---	---	---	---	---
				Δεκέμβριος 2021	---	---	---	---	14.59	---	---	---	---	---	---	---	---
				Μάρτιος 2022	---	---	---	---	14.66	---	---	---	---	---	---	---	---
(Μέγεθος Συμβολαίου: 100 Χρεόγραφα, Φυσική Παράδοση)																	
<b>ΠΕΙΡΑΙΩΣ FINANCIAL HOLD (ΚΟ)</b>				Ιούνιος 2021	1.55	1.61	1.54	1.61	1.61	---	---	---	3.12	---	134	23,014	450,568
1.608	1.531	1.6	1.27%	Σεπτέμβριος 2021	1.58	1.64	1.58	1.64	1.64	---	---	---	1.77	---	5	110	971
				Δεκέμβριος 2021	---	---	---	---	1.60	---	---	---	1.79	---	---	---	23
				Μάρτιος 2022	---	---	---	---	1.61	---	---	---	---	---	---	---	---
(Μέγεθος Συμβολαίου: 6 Χρεόγραφα, Φυσική Παράδοση)																	
<b>ΤΕΡΝΑ ΕΝΕΡΓΕΙΑΚΗ (ΚΟ)</b>				Ιούνιος 2021	11.98	12.45	11.98	12.34	12.34	---	---	---	13.44	---	41	278	2,643
12.46	11.94	12.3	1.99%	Σεπτέμβριος 2021	---	---	---	---	12.15	---	---	---	12.85	---	---	---	100
				Δεκέμβριος 2021	---	---	---	---	12.21	---	---	---	---	---	---	---	---
				Μάρτιος 2022	---	---	---	---	12.27	---	---	---	---	---	---	---	---

**Σημειώσεις Παραγώγων**

Τις τιμές εκκαθάρισης και τις τελικές ανοικτές θέσεις μπορείτε να τις ανακτήσετε στο ακόλουθο path <http://www.helex.gr/el/web/guest/statistics-end-of-day-derivatives>

FTSE/X.A. Large Cap

(Μονάδα Διαπραγμάτευσης: 1 Μονάδα Δείκτη x 2€ - Τρόπος Εξάσκησης: Ευρωπαϊκός, Χρηματικός Διακανονισμός)

Τιμή Εξάσκησης	Δικαιώματα Αγοράς														Δικαιώματα Πώλησης																							
	Μάιος 2021							Ιούνιος 2021							Λοιποί Μήνες		Μάιος 2021							Ιούνιος 2021							Λοιποί Μήνες		Τιμή Εξάσκησης					
	Ανοιγμα	Ανιτ Τιμή	Κατωτ Τιμή	Τελ Τιμή	Τιμή κλεισ.	Όγκος	Ανοικτές θέσεις	Ανοιγμα	Ανιτ Τιμή	Κατωτ Τιμή	Τελ Τιμή	Τιμή κλεισ.	Όγκος	Ανοικτές θέσεις	Όγκος	Ανοικτές θέσεις	Ανοιγμα	Ανιτ Τιμή	Κατωτ Τιμή	Τελ Τιμή	Τιμή κλεισ.	Όγκος	Ανοικτές θέσεις	Ανοιγμα	Ανιτ Τιμή	Κατωτ Τιμή	Τελ Τιμή	Τιμή κλεισ.	Όγκος	Ανοικτές θέσεις	Όγκος	Ανοικτές θέσεις						
1,200	-	-	-	-	-	-	0.00	0.00	0.00	-	969.00	-	-	-	-	-	-	-	-	-	-	-	-	0.00	0.00	0.00	-	0.01	-	-	-	-		1,200				
1,225	-	-	-	-	-	-	0.00	0.00	0.00	-	944.00	-	-	-	-	-	-	-	-	-	-	-	-	0.00	0.00	0.00	-	0.01	-	-	-	-	1,225					
1,250	-	-	-	-	-	-	0.00	0.00	0.00	-	919.00	-	-	-	-	-	-	-	-	-	-	-	-	0.00	0.00	0.00	-	0.01	-	-	-	-	1,250					
1,275	-	-	-	-	-	-	0.00	0.00	0.00	-	894.00	-	-	-	-	-	-	-	-	-	-	-	-	0.00	0.00	0.00	-	0.01	-	-	-	-	1,275					
1,300	-	-	-	-	-	-	0.00	0.00	0.00	-	869.00	-	-	-	-	-	-	-	-	-	-	-	-	0.00	0.00	0.00	-	0.01	-	-	-	-	1,300					
1,325	-	-	-	-	-	-	0.00	0.00	0.00	-	844.00	-	-	-	-	-	-	-	-	-	-	-	-	0.00	0.00	0.00	-	0.01	-	-	-	-	1,325					
1,350	-	-	-	-	-	-	0.00	0.00	0.00	-	819.00	-	-	-	-	-	-	-	-	-	-	-	-	0.00	0.00	0.00	-	0.01	-	-	-	-	1,350					
1,375	-	-	-	-	-	-	0.00	0.00	0.00	-	794.00	-	-	-	-	-	-	-	-	-	-	-	-	0.00	0.00	0.00	-	0.01	-	-	-	-	1,375					
1,400	-	-	-	-	-	-	0.00	0.00	0.00	-	769.00	-	-	-	-	-	-	-	-	-	-	-	-	0.00	0.00	0.00	-	0.01	-	-	-	-	1,400					
1,425	-	-	-	-	-	-	0.00	0.00	0.00	-	744.00	-	-	-	-	-	-	-	-	-	-	-	-	0.00	0.00	0.00	-	0.01	-	-	-	-	1,425					
1,450	-	-	-	-	-	-	0.00	0.00	0.00	-	719.00	-	-	-	-	-	-	-	-	-	-	-	-	0.00	0.00	0.00	-	0.01	-	-	-	-	1,450					
1,475	-	-	-	-	-	-	0.00	0.00	0.00	-	694.00	-	-	-	-	-	-	-	-	-	-	-	-	0.00	0.00	0.00	-	0.01	-	-	-	-	1,475					
1,500	-	-	-	-	-	-	0.00	0.00	0.00	-	669.00	-	-	-	-	-	-	-	-	-	-	-	-	0.00	0.00	0.00	-	0.01	-	-	-	-	1,500					
1,525	-	-	-	-	-	-	0.00	0.00	0.00	-	644.00	-	-	-	-	-	-	-	-	-	-	-	-	0.00	0.00	0.00	-	0.02	-	-	-	-	1,525					
1,550	-	-	-	-	-	-	0.00	0.00	0.00	-	619.00	-	-	-	-	-	-	-	-	-	-	-	-	0.00	0.00	0.00	-	0.01	-	-	-	-	1,550					
1,575	-	-	-	-	-	-	0.00	0.00	0.00	-	594.00	-	-	-	-	-	-	-	-	-	-	-	-	0.00	0.00	0.00	-	0.01	-	-	-	-	1,575					
1,600	-	-	-	-	-	-	0.00	0.00	0.00	-	569.00	-	-	-	-	-	-	-	-	-	-	-	-	0.00	0.00	0.00	-	0.02	-	-	-	-	1,600					
1,625	-	-	-	-	-	-	0.00	0.00	0.00	-	544.00	-	-	-	-	-	-	-	-	-	-	-	-	0.00	0.00	0.00	-	0.01	-	-	-	-	1,625					
1,650	-	-	-	-	-	-	0.00	0.00	0.00	-	519.00	-	-	-	-	-	-	-	-	-	-	-	-	0.00	0.00	0.00	-	0.01	-	-	-	-	1,650					
1,675	-	-	-	-	-	-	0.00	0.00	0.00	-	494.00	-	-	-	-	-	-	-	-	-	-	-	-	0.00	0.00	0.00	-	0.02	-	-	-	-	1,675					
1,700	0.00	0.00	0.00	-	471.00	-	0.00	0.00	0.00	-	470.00	-	-	-	-	-	-	-	-	-	-	-	-	0.00	0.00	0.00	-	0.01	-	-	-	-	1,700					
1,725	0.00	0.00	0.00	-	446.00	-	0.00	0.00	0.00	-	445.00	-	-	-	-	-	-	-	-	-	-	-	-	0.00	0.00	0.00	-	0.01	-	-	-	-	1,725					
1,750	0.00	0.00	0.00	-	421.00	-	0.00	0.00	0.00	-	420.00	-	-	-	-	-	-	-	-	-	-	-	-	0.00	0.00	0.00	-	0.02	-	-	-	-	1,750					
1,775	0.00	0.00	0.00	-	396.00	-	0.00	0.00	0.00	-	395.00	-	-	-	-	-	-	-	-	-	-	-	-	0.00	0.00	0.00	-	0.04	-	-	-	-	1,775					
1,800	0.00	0.00	0.00	-	371.00	-	0.00	0.00	0.00	-	370.00	-	-	-	-	-	-	-	-	-	-	-	-	0.00	0.00	0.00	-	0.09	-	-	-	-	1,800					
1,825	0.00	0.00	0.00	-	346.00	-	0.00	0.00	0.00	-	345.00	-	-	-	-	-	-	-	-	-	-	-	-	0.00	0.00	0.00	-	0.18	-	-	-	-	1,825					
1,850	0.00	0.00	0.00	-	321.00	-	0.00	0.00	0.00	-	320.00	-	-	-	-	-	-	-	-	-	-	-	-	0.00	0.00	0.00	-	0.34	-	-	-	-	1,850					
1,875	0.00	0.00	0.00	-	296.00	-	0.00	0.00	0.00	-	296.00	-	-	-	-	-	-	-	-	-	-	-	-	0.00	0.00	0.00	-	0.62	-	-	-	-	1,875					
1,900	0.00	0.00	0.00	-	271.00	-	0.00	0.00	0.00	-	271.00	-	-	-	-	-	-	-	-	-	-	-	-	0.00	0.00	0.00	-	1.10	-	-	-	-	1,900					
1,925	0.00	0.00	0.00	-	246.00	-	40	0.00	0.00	0.00	-	247.00	-	-	-	-	-	-	-	-	-	-	-	0.00	0.00	0.00	-	1.80	-	-	-	-	1,925					
1,950	0.00	0.00	0.00	-	221.00	-	-	0.00	0.00	0.00	-	223.00	-	-	-	-	-	-	-	-	-	-	-	0.00	0.00	0.00	-	3.00	-	-	-	-	1,950					
1,975	0.00	0.00	0.00	-	196.00	-	20	0.00	0.00	0.00	-	200.00	-	-	-	-	-	-	-	-	-	-	-	0.00	0.00	0.00	-	4.70	-	-	-	-	1,975					
2,000	0.00	0.00	0.00	-	171.00	-	80	0.00	0.00	0.00	-	177.00	-	-	-	-	-	-	-	-	-	-	-	0.00	0.00	0.00	-	7.10	-	5	-	-	2,000					
2,050	0.00	0.00	0.00	-	122.00	-	39	0.00	0.00	0.00	-	135.00	-	-	-	-	-	-	-	-	-	-	-	0.00	0.00	0.00	-	14.75	-	3	-	-	2,050					
2,100	0.00	0.00	0.00	-	75.50	-	142	88.00	110.00	88.00	110.00	110.00	22	2	-	-	-	-	-	-	-	-	-	12.00	0.00	12.00	12.00	12.00	60	141	48.50	48.50	25.00	26.00	26.00	43	51	2,100
2,150	0.00	0.00	0.00	-	38.00	-	85	0.00	0.00	0.00	-	67.50	-	3	-	-	-	-	-	-	-	-	-	40.00	0.00	25.25	25.25	25.25	72	173	0.00	0.00	0.00	-	47.00	-	62	2,150

FTSE/X.A. Large Cap

(Μονάδα Διαπραγμάτευσης: 1 Μονάδα Δείκτη x 2€ - Τρόπος Εξάσκησης: Ευρωπαϊκός, Χρηματικός Διακανονισμός)

Τιμή Εξάσκησης	Δικαιώματα Αγοράς														Δικαιώματα Πώλησης																		
	Μάιος 2021							Ιούνιος 2021							Λοιποί Μήνες		Μάιος 2021							Ιούνιος 2021							Λοιποί Μήνες		Τιμή Εξάσκησης
	Άνοιγμα	Ανιψ. Τιμή	Κατωτ. Τιμή	Τελ. Τιμή	Τιμή κλεισ.	Όγκος	Ανοικτές θέσεις	Άνοιγμα	Ανιψ. Τιμή	Κατωτ. Τιμή	Τελ. Τιμή	Τιμή κλεισ.	Όγκος	Ανοικτές θέσεις	Όγκος	Ανοικτές θέσεις	Άνοιγμα	Ανιψ. Τιμή	Κατωτ. Τιμή	Τελ. Τιμή	Τιμή κλεισ.	Όγκος	Ανοικτές θέσεις	Άνοιγμα	Ανιψ. Τιμή	Κατωτ. Τιμή	Τελ. Τιμή	Τιμή κλεισ.	Όγκος	Ανοικτές θέσεις	Όγκος	Ανοικτές θέσεις	
2,200	0.00	0.00	0.00	-	14.50	-	224	0.00	0.00	0.00	-	44.00	-	25			0.00	0.00	0.00	-	43.25	-	202	0.00	0.00	0.00	-	73.50	-	62			
2,250	0.00	0.00	0.00	-	3.90	-	142	34.50	34.50	20.25	20.25	20.25	3	32			0.00	0.00	0.00	-	83.00	-	3	0.00	0.00	0.00	-	106.00	-	2			2,250
2,300	0.00	0.00	0.00	-	0.74	-	-	0.00	0.00	0.00	-	15.50	-	100			0.00	0.00	0.00	-	130.00	-	-	0.00	0.00	0.00	-	145.00	-	80			2,300
2,350	0.00	0.00	0.00	-	0.09	-	-	0.00	0.00	0.00	-	8.30	-	-			0.00	0.00	0.00	-	179.00	-	-	0.00	0.00	0.00	-	187.00	-	-			2,350
2,400	0.00	0.00	0.00	-	0.01	-	-	0.00	0.00	0.00	-	4.20	-	-			0.00	0.00	0.00	-	229.00	-	-	0.00	0.00	0.00	-	233.00	-	-			2,400
2,450	0.00	0.00	0.00	-	0.02	-	-	0.00	0.00	0.00	-	2.00	-	-			0.00	0.00	0.00	-	279.00	-	-	0.00	0.00	0.00	-	281.00	-	-			2,450
<b>Σύνολα:</b>						0	772						25	162	0	0					132	875						43	265	0	0		
<b>Αριθμός Πράξεων:</b>						0							5		0						10							6		0			

ALPHA ΥΠΗΡΕΣΙΩΝ ΣΥΜΜ (ΚΟ)

(Μέγεθος Συμβολαίου: 100 Χρεόγραφα, Τρόπος Εξάσκησης: Αμερικάνικος, Φυσική Παράδοση)

Τιμή Εξάσκησης	Δικαιώματα Αγοράς														Δικαιώματα Πώλησης																										
	Μάιος 2021				Ιούνιος 2021				Λοιποί Μήνες		Μάιος 2021				Ιούνιος 2021				Λοιποί Μήνες		Τιμή Εξάσκησης																				
	Άνοιγμα	Ανιτ Τιμή	Κατωτ Τιμή	Τελ Τιμή	Τιμή κλεισ.	Όγκος	Ανοικτές θέσεις	Άνοιγμα	Ανιτ Τιμή	Κατωτ Τιμή	Τελ Τιμή	Τιμή κλεισ.	Όγκος	Ανοικτές θέσεις	Όγκος	Ανοικτές θέσεις	Άνοιγμα	Ανιτ Τιμή	Κατωτ Τιμή	Τελ Τιμή		Τιμή κλεισ.	Όγκος	Ανοικτές θέσεις	Όγκος	Ανοικτές θέσεις															
0.150						-	-	0.000	0.000	0.000		1.13	-	-										-	-	0.000	0.000	0.000		0.002	-	-									0.002
0.200						-	-	0.000	0.000	0.000		1.08	-	-									-	-	0.000	0.000	0.000		0.001	-	-									0.002	
0.250						-	-	0.000	0.000	0.000		1.03	-	-									-	-	0.000	0.000	0.000		0.002	-	-									0.003	
0.300						-	-	0.000	0.000	0.000		0.981	-	-									-	-	0.000	0.000	0.000		0.001	-	-									0.003	
0.350						-	-	0.000	0.000	0.000		0.931	-	-									-	-	0.000	0.000	0.000		0.002	-	-									0.004	
0.400						-	-	0.000	0.000	0.000		0.881	-	-									-	-	0.000	0.000	0.000		0.004	-	-									0.004	
0.450						-	-	0.000	0.000	0.000		0.831	-	-									-	-	0.000	0.000	0.000		0.001	-	-									0.005	
0.500	0.000	0.000	0.000		0.780	-	-	0.000	0.000	0.000		0.781	-	-			0.000	0.000	0.000		0.001	-	-	0.000	0.000	0.000		0.001	-	-										0.005	
0.550	0.000	0.000	0.000		0.730	-	-	0.000	0.000	0.000		0.731	-	-			0.000	0.000	0.000		0.001	-	-	0.000	0.000	0.000		0.001	-	-										0.006	
0.600	0.000	0.000	0.000		0.680	-	-	0.000	0.000	0.000		0.681	-	-			0.000	0.000	0.000		0.001	-	-	0.000	0.000	0.000		0.002	-	-										0.006	
0.650	0.000	0.000	0.000		0.630	-	-	0.000	0.000	0.000		0.631	-	-			0.000	0.000	0.000		0.001	-	-	0.000	0.000	0.000		0.001	-	-										0.007	
0.700	0.000	0.000	0.000		0.580	-	-	0.000	0.000	0.000		0.581	-	-			0.000	0.000	0.000		0.001	-	-	0.000	0.000	0.000		0.001	-	-										0.007	
0.750	0.000	0.000	0.000		0.530	-	-	0.000	0.000	0.000		0.532	-	-			0.000	0.000	0.000		0.001	-	-	0.000	0.000	0.000		0.001	-	-										0.008	
0.800	0.000	0.000	0.000		0.480	-	-	0.000	0.000	0.000		0.482	-	-			0.000	0.000	0.000		0.001	-	-	0.000	0.000	0.000		0.001	-	-										0.008	
0.850	0.000	0.000	0.000		0.430	-	-	0.000	0.000	0.000		0.432	-	-			0.000	0.000	0.000		0.002	-	-	0.000	0.000	0.000		0.001	-	-										0.009	
0.900	0.000	0.000	0.000		0.380	-	-	0.000	0.000	0.000		0.384	-	-			0.000	0.000	0.000		0.001	-	-	0.000	0.000	0.000		0.002	-	-										0.009	
0.950	0.000	0.000	0.000		0.331	-	-	0.000	0.000	0.000		0.336	-	-			0.000	0.000	0.000		0.001	-	-	0.000	0.000	0.000		0.004	-	-										0.010	
1.000	0.000	0.000	0.000		0.281	-	-	0.000	0.000	0.000		0.290	-	-			0.000	0.000	0.000		0.001	-	-	0.000	0.000	0.000		0.008	-	-										0.010	
1.100	0.000	0.000	0.000		0.187	-	100	0.000	0.000	0.000		0.206	-	-			0.000	0.000	0.000		0.007	-	-	0.000	0.000	0.000		0.024	-	-										0.011	
1.200	0.000	0.000	0.000		0.107	-	-	0.000	0.000	0.000		0.138	-	-			0.000	0.000	0.000		0.027	-	-	0.000	0.000	0.000		0.055	-	-										0.012	
1.300	0.000	0.000	0.000		0.052	-	4	0.000	0.000	0.000		0.086	-	10			0.000	0.000	0.000		0.071	-	-	0.000	0.000	0.000		0.103	-	-										0.013	
1.400	0.000	0.000	0.000		0.021	-	-	0.000	0.000	0.000		0.050	-	-			0.000	0.000	0.000		0.140	-	-	0.000	0.000	0.000		0.168	-	-										0.014	
1.500	0.000	0.000	0.000		0.007	-	-	0.000	0.000	0.000		0.027	-	-			0.000	0.000	0.000		0.226	-	-	0.000	0.000	0.000		0.245	-	-										0.015	
1.600	0.000	0.000	0.000		0.002	-	-	0.000	0.000	0.000		0.014	-	-			0.000	0.000	0.000		0.321	-	-	0.000	0.000	0.000		0.332	-	-										0.016	
1.700	0.000	0.000	0.000		0.001	-	-	0.000	0.000	0.000		0.007	-	-			0.000	0.000	0.000		0.420	-	-	0.000	0.000	0.000		0.425	-	-										0.017	
1.800	0.000	0.000	0.000		0.001	-	-	0.000	0.000	0.000		0.003	-	-			0.000	0.000	0.000		0.520	-	-	0.000	0.000	0.000		0.522	-	-										0.018	
Σύνολα:						0	104								0	10	0	0				0	0						0	0	0	0									
Αριθμός Πράξεων:						0									0	0							0.00						0		0										

ΔΕΗ (ΚΟ)

(Μέγεθος Συμβολαίου: 100 Χρεόγραφα, Τρόπος Εξάσκησης: Αμερικάνικος, Φυσική Παράδοση)

Τιμή Εξάσκησης	Δικαιώματα Αγοράς													Δικαιώματα Πώλησης																				
	Μάιος 2021						Ιούνιος 2021						Λοιποί Μήνες		Μάιος 2021						Ιούνιος 2021						Λοιποί Μήνες		Τιμή Εξάσκησης					
	Άνοιγμα	Ανιψ. Τιμή	Κατωτ. Τιμή	Τελ. Τιμή	Τιμή κλεισ.	Όγκος	Ανοικτές θέσεις	Άνοιγμα	Ανιψ. Τιμή	Κατωτ. Τιμή	Τελ. Τιμή	Τιμή κλεισ.	Όγκος	Ανοικτές θέσεις	Όγκος	Ανοικτές θέσεις	Άνοιγμα	Ανιψ. Τιμή	Κατωτ. Τιμή	Τελ. Τιμή	Τιμή κλεισ.	Όγκος	Ανοικτές θέσεις	Άνοιγμα	Ανιψ. Τιμή	Κατωτ. Τιμή	Τελ. Τιμή	Τιμή κλεισ.		Όγκος	Ανοικτές θέσεις	Όγκος	Ανοικτές θέσεις	
2.400						-	-	0.000	0.000	0.000		6.45	-	-									-	-	0.000	0.000	0.000			0.002	-	-		
2.600						-	-	0.000	0.000	0.000		6.26	-	-									-	-	0.000	0.000	0.000		0.001	-	-			0.026
2.800						-	-	0.000	0.000	0.000		6.06	-	-									-	-	0.000	0.000	0.000		0.001	-	-			0.028
3.000						-	-	0.000	0.000	0.000		5.86	-	-									-	-	0.000	0.000	0.000		0.001	-	-			0.030
3.200						-	-	0.000	0.000	0.000		5.66	-	-									-	-	0.000	0.000	0.000		0.001	-	-			0.032
3.400						-	-	0.000	0.000	0.000		5.46	-	-									-	-	0.000	0.000	0.000		0.001	-	-			0.034
3.600						-	-	0.000	0.000	0.000		5.26	-	-									-	-	0.000	0.000	0.000		0.001	-	-			0.036
3.800						-	-	0.000	0.000	0.000		5.06	-	-									-	-	0.000	0.000	0.000		0.001	-	-			0.038
4.000						-	-	0.000	0.000	0.000		4.86	-	-									-	-	0.000	0.000	0.000		0.001	-	-			0.040
4.400						-	-	0.000	0.000	0.000		4.46	-	-									-	-	0.000	0.000	0.000		0.001	-	-			0.044
4.800						-	-	0.000	0.000	0.000		4.06	-	-									-	-	0.000	0.000	0.000		0.001	-	-			0.048
5.200						-	-	0.000	0.000	0.000		3.66	-	-									-	-	0.000	0.000	0.000		0.001	-	-			0.052
5.600						-	-	0.000	0.000	0.000		3.26	-	-									-	-	0.000	0.000	0.000		0.001	-	-			0.056
6.000						-	-	0.000	0.000	0.000		2.86	-	-									-	-	0.000	0.000	0.000		0.001	-	-			0.060
6.400	0.000	0.000	0.000		2.45	-	-	0.000	0.000	0.000		2.46	-	-			0.000	0.000	0.000		0.001	-	-	0.000	0.000	0.000		0.001	-	-			0.064	
6.800	0.000	0.000	0.000		2.05	-	-	0.000	0.000	0.000		2.07	-	-			0.000	0.000	0.000		0.001	-	-	0.000	0.000	0.000		0.006	-	-			0.068	
7.200	0.000	0.000	0.000		1.65	-	-	0.000	0.000	0.000		1.68	-	-			0.000	0.000	0.000		0.001	-	-	0.000	0.000	0.000		0.020	-	-			0.072	
7.600	0.000	0.000	0.000		1.25	-	-	0.000	0.000	0.000		1.32	-	-			0.000	0.000	0.000		0.001	-	-	0.000	0.000	0.000		0.055	-	-			0.076	
8.000	0.000	0.000	0.000		0.863	-	-	1.21	1.21	1.21	1.21	1.21	3	3			0.000	0.000	0.000		0.009	-	-	0.000	0.000	0.000		0.123	-	-			0.080	
8.400	0.000	0.000	0.000		0.508	-	-	0.000	0.000	0.000		0.707	-	5			0.000	0.000	0.000		0.054	-	-	0.000	0.000	0.000		0.240	-	-			0.084	
8.800	0.202	0.202	0.190	0.190	0.190	15	240	0.420	0.630	0.420	0.630	0.630	7	5			0.000	0.000	0.000		0.187	-	5	0.443	0.443	0.443	0.443	0.443	10	0			0.088	
9.200	0.180	0.180	0.155	0.155	0.155	12	369	0.292	0.470	0.292	0.470	0.470	31	71			0.000	0.000	0.000		0.433	-	-	0.000	0.000	0.000		0.638	-	-			0.092	
9.600	0.000	0.000	0.000		0.023	-	43	0.278	0.336	0.278	0.336	0.336	15	14			0.000	0.000	0.000		0.770	-	-	0.000	0.000	0.000		0.920	-	-			0.096	
10.000	0.000	0.000	0.000		0.004	-	104	0.000	0.000	0.000		0.108	-	20			0.000	0.000	0.000		1.15	-	-	0.000	0.000	0.000		1.24	-	-			0.100	
11.000	0.000	0.000	0.000		0.001	-	-	0.000	0.000	0.000		0.021	-	-			0.000	0.000	0.000		2.15	-	-	0.000	0.000	0.000		2.16	-	-			0.110	
12.000	0.000	0.000	0.000		0.001	-	-	0.000	0.000	0.000		0.003	-	-			0.000	0.000	0.000		3.15	-	-	0.000	0.000	0.000		3.15	-	-			0.120	
13.000	0.000	0.000	0.000		0.002	-	-	0.000	0.000	0.000		0.001	-	-			0.000	0.000	0.000		4.15	-	-	0.000	0.000	0.000		4.15	-	-			0.130	
14.000	0.000	0.000	0.000		0.001	-	-	0.000	0.000	0.000		0.001	-	-			0.000	0.000	0.000		5.15	-	-	0.000	0.000	0.000		5.15	-	-			0.140	
Σύνολα:						27	756						56	118	0	0					27	5						10	16	0	0			
Αριθμός Πράξεων:						4							11	0							0.00							1	0					

ΕΘΝΙΚΗ ΤΡΑΠΕΖΑ (ΚΟ)

(Μέγεθος Συμβολαίου: 100 Χρεόγραφα, Τρόπος Εξάσκησης: Αμερικάνικος, Φυσική Παράδοση)

Τιμή Εξάσκησης	Δικαιώματα Αγοράς														Δικαιώματα Πώλησης																			
	Μάιος 2021				Ιούνιος 2021				Λοιποί Μήνες		Μάιος 2021				Ιούνιος 2021				Λοιποί Μήνες		Τιμή Εξάσκησης													
	Άνοιγμα	Ανιτ Τιμή	Κατωτ Τιμή	Τελ Τιμή	Τιμή κλεισ.	Όγκος	Ανοικτές θέσεις	Άνοιγμα	Ανιτ Τιμή	Κατωτ Τιμή	Τελ Τιμή	Τιμή κλεισ.	Όγκος	Ανοικτές θέσεις	Όγκος	Ανοικτές θέσεις	Άνοιγμα	Ανιτ Τιμή	Κατωτ Τιμή	Τελ Τιμή		Τιμή κλεισ.	Όγκος	Ανοικτές θέσεις	Όγκος	Ανοικτές θέσεις								
0.650						-	-	0.000	0.000	0.000		1.92	-	-										-	-	0.000	0.000	0.000		0.001	-	-		
0.700						-	-	0.000	0.000	0.000		1.87	-	-									-	-	0.000	0.000	0.000		0.001	-	-			0.007
0.750						-	-	0.000	0.000	0.000		1.82	-	-									-	-	0.000	0.000	0.000		0.001	-	-			0.008
0.800						-	-	0.000	0.000	0.000		1.77	-	-									-	-	0.000	0.000	0.000		0.001	-	-			0.008
0.850						-	-	0.000	0.000	0.000		1.72	-	-									-	-	0.000	0.000	0.000		0.001	-	-			0.009
0.900						-	-	0.000	0.000	0.000		1.67	-	-									-	-	0.000	0.000	0.000		0.001	-	-			0.009
0.950						-	-	0.000	0.000	0.000		1.62	-	-									-	-	0.000	0.000	0.000		0.001	-	-			0.010
1.000						-	-	0.000	0.000	0.000		1.57	-	-									-	-	0.000	0.000	0.000		0.001	-	-			0.010
1.100						-	-	0.000	0.000	0.000		1.47	-	-									-	-	0.000	0.000	0.000		0.001	-	-			0.011
1.200						-	-	0.000	0.000	0.000		1.37	-	-									-	-	0.000	0.000	0.000		0.001	-	-			0.012
1.300						-	-	0.000	0.000	0.000		1.27	-	-									-	-	0.000	0.000	0.000		0.001	-	-			0.013
1.400						-	-	0.000	0.000	0.000		1.17	-	-									-	-	0.000	0.000	0.000		0.001	-	-			0.014
1.500	0.000	0.000	0.000		1.07	-	-	0.000	0.000	0.000		1.07	-	-			0.000	0.000	0.000		0.001	-	-	0.000	0.000	0.000		0.001	-	-			0.015	
1.600	0.000	0.000	0.000		0.971	-	-	0.000	0.000	0.000		0.974	-	-			0.000	0.000	0.000		0.001	-	-	0.000	0.000	0.000		0.001	-	-			0.016	
1.700	0.000	0.000	0.000		0.871	-	-	0.000	0.000	0.000		0.875	-	-			0.000	0.000	0.000		0.001	-	-	0.000	0.000	0.000		0.001	-	-			0.017	
1.800	0.000	0.000	0.000		0.771	-	-	0.000	0.000	0.000		0.777	-	-			0.000	0.000	0.000		0.001	-	-	0.000	0.000	0.000		0.003	-	-			0.018	
1.900	0.000	0.000	0.000		0.671	-	-	0.000	0.000	0.000		0.681	-	-			0.000	0.000	0.000		0.001	-	-	0.000	0.000	0.000		0.008	-	-			0.019	
2.000	0.000	0.000	0.000		0.571	-	-	0.000	0.000	0.000		0.589	-	-			0.000	0.000	0.000		0.001	-	-	0.000	0.000	0.000		0.015	-	-			0.020	
2.200	0.000	0.000	0.000		0.375	-	-	0.000	0.000	0.000		0.420	-	-			0.000	0.000	0.000		0.003	-	-	0.000	0.000	0.000		0.045	-	-			0.022	
2.400	0.000	0.000	0.000		0.200	-	19	0.000	0.000	0.000		0.281	-	-			0.000	0.000	0.000		0.029	-	-	0.000	0.000	0.000		0.106	-	-			0.024	
2.600	0.000	0.000	0.000		0.080	-	8	0.000	0.000	0.000		0.175	-	5			0.000	0.000	0.000		0.108	-	-	0.000	0.000	0.000		0.200	-	-			0.026	
2.800	0.000	0.000	0.000		0.022	-	7	0.000	0.000	0.000		0.103	-	-			0.000	0.000	0.000		0.251	-	-	0.000	0.000	0.000		0.328	-	-			0.028	
3.000	0.000	0.000	0.000		0.004	-	-	0.000	0.000	0.000		0.055	-	-			0.000	0.000	0.000		0.433	-	-	0.000	0.000	0.000		0.480	-	-			0.030	
3.200	0.000	0.000	0.000		0.001	-	-	0.000	0.000	0.000		0.029	-	-			0.000	0.000	0.000		0.630	-	-	0.000	0.000	0.000		0.655	-	-			0.032	
3.400	0.000	0.000	0.000		0.001	-	-	0.000	0.000	0.000		0.015	-	-			0.000	0.000	0.000		0.830	-	-	0.000	0.000	0.000		0.840	-	-			0.034	
3.600	0.000	0.000	0.000		0.001	-	-	0.000	0.000	0.000		0.007	-	-			0.000	0.000	0.000		1.03	-	-	0.000	0.000	0.000		1.03	-	-			0.036	
3.800	0.000	0.000	0.000		0.001	-	-	0.000	0.000	0.000		0.003	-	-			0.000	0.000	0.000		1.23	-	-	0.000	0.000	0.000		1.23	-	-			0.038	
Σύνολα:						0	34							0	5	0	0					0	0						0	0	0	0		
Αριθμός Πράξεων:						0								0		0						0.00							0		0			

ΟΠΑΠ (ΚΟ)

(Μέγεθος Συμβολαίου: 100 Χρέδγραφα, Τρόπος Εξάσκησης: Αμερικάνικος, Φυσική Παράδοση)

Τιμή Εξάσκησης	Δικαιώματα Αγοράς														Δικαιώματα Πώλησης														Τιμή Εξάσκησης				
	Μάιος 2021						Ιούνιος 2021						Λοιποί Μήνες		Μάιος 2021						Ιούνιος 2021						Λοιποί Μήνες						
	Ανοιγμα	Ανιγτ Τιμή	Καπιτ Τιμή	Τελ Τιμή	Τιμή κλεισ.	Όγκος	Ανοικτές θέσεις	Ανοιγμα	Ανιγτ Τιμή	Καπιτ Τιμή	Τελ Τιμή	Τιμή κλεισ.	Όγκος	Ανοικτές θέσεις	Όγκος	Ανοικτές θέσεις	Ανοιγμα	Ανιγτ Τιμή	Καπιτ Τιμή	Τελ Τιμή	Τιμή κλεισ.	Όγκος	Ανοικτές θέσεις	Ανοιγμα	Ανιγτ Τιμή	Καπιτ Τιμή	Τελ Τιμή	Τιμή κλεισ.		Όγκος	Ανοικτές θέσεις	Όγκος	Ανοικτές θέσεις
4.800						-	0.000	0.000	0.000		7.36	-	-			-	0.000	0.000	0.000		0.001	-	-		0.000	0.000	0.000		0.001	-	-		0.048
5.200						-	0.000	0.000	0.000		6.96	-	-			-	0.000	0.000	0.000		0.001	-	-		0.000	0.000	0.000		0.001	-	-		0.052
5.600						-	0.000	0.000	0.000		6.56	-	-			-	0.000	0.000	0.000		0.001	-	-		0.000	0.000	0.000		0.001	-	-		0.056
6.000						-	0.000	0.000	0.000		6.16	-	-			-	0.000	0.000	0.000		0.001	-	-		0.000	0.000	0.000		0.001	-	-		0.060
6.400						-	0.000	0.000	0.000		5.76	-	-			-	0.000	0.000	0.000		0.001	-	-		0.000	0.000	0.000		0.001	-	-		0.064
6.800						-	0.000	0.000	0.000		5.36	-	-			-	0.000	0.000	0.000		0.001	-	-		0.000	0.000	0.000		0.001	-	-		0.068
7.200						-	0.000	0.000	0.000		4.96	-	-			-	0.000	0.000	0.000		0.001	-	-		0.000	0.000	0.000		0.001	-	-		0.072
7.600						-	0.000	0.000	0.000		4.57	-	-			-	0.000	0.000	0.000		0.001	-	-		0.000	0.000	0.000		0.001	-	-		0.076
8.000	0.000	0.000	0.000		4.15	-	0.000	0.000	0.000		4.17	-	-			0.000	0.000	0.000		0.001	-	-		0.000	0.000	0.000		0.001	-	-		0.080	
8.400	0.000	0.000	0.000		3.75	-	0.000	0.000	0.000		3.77	-	-			0.000	0.000	0.000		0.001	-	-		0.000	0.000	0.000		0.001	-	-		0.084	
8.800	0.000	0.000	0.000		3.35	-	0.000	0.000	0.000		3.37	-	-			0.000	0.000	0.000		0.001	-	-		0.000	0.000	0.000		0.001	-	-		0.088	
9.200	0.000	0.000	0.000		2.95	-	0.000	0.000	0.000		2.97	-	-			0.000	0.000	0.000		0.001	-	-		0.000	0.000	0.000		0.001	-	-		0.092	
9.600	0.000	0.000	0.000		2.55	-	0.000	0.000	0.000		2.57	-	-			0.000	0.000	0.000		0.001	-	-		0.000	0.000	0.000		0.003	-	-		0.096	
10.000	0.000	0.000	0.000		2.16	-	0.000	0.000	0.000		2.18	-	-			0.000	0.000	0.000		0.001	-	-		0.000	0.000	0.000		0.011	-	-		0.100	
11.000	0.000	0.000	0.000		1.16	-	0.000	0.000	0.000		1.27	-	-			0.000	0.000	0.000		0.004	-	-		0.000	0.000	0.000		0.100	-	-		0.110	
12.000	0.000	0.000	0.000		0.324	-	0.000	0.000	0.000		0.585	-	-			0.000	0.000	0.000		0.169	-	-		0.000	0.000	0.000		0.412	-	-		0.120	
13.000	0.000	0.000	0.000		0.025	-	0.000	0.000	0.000		0.202	-	-			0.000	0.000	0.000		0.870	-	-		0.000	0.000	0.000		1.03	-	-		0.130	
14.000	0.000	0.000	0.000		0.001	-	0.000	0.000	0.000		0.051	-	5			0.000	0.000	0.000		1.85	-	-		0.000	0.000	0.000		1.88	-	-		0.140	
15.000	0.000	0.000	0.000		0.001	-	0.000	0.000	0.000		0.010	-	-			0.000	0.000	0.000		2.85	-	-		0.000	0.000	0.000		2.85	-	-		0.150	
16.000	0.000	0.000	0.000		0.005	-	0.000	0.000	0.000		0.001	-	-			0.000	0.000	0.000		3.85	-	-		0.000	0.000	0.000		3.85	-	-		0.160	
17.000	0.000	0.000	0.000		0.001	-	0.000	0.000	0.000		0.001	-	-			0.000	0.000	0.000		4.85	-	-		0.000	0.000	0.000		4.85	-	-		0.170	
18.000	0.000	0.000	0.000		0.001	-	0.000	0.000	0.000		0.001	-	-			0.000	0.000	0.000		5.85	-	-		0.000	0.000	0.000		5.85	-	-		0.180	
Σύνολα:						0	27							0	5	0	0						0	0						0	50	0	0
Αριθμός Πράξεων:						0								0	0								0.00							0	0		

ΟΤΕ (ΚΟ)

(Μέγεθος Συμβολαίου: 100 Χρέδγραφα, Τρόπος Εξάσκησης: Αμερικάνικος, Φυσική Παράδοση)

Τιμή Εξάσκησης	Δικαιώματα Αγοράς														Δικαιώματα Πώλησης																			
	Μάιος 2021							Ιούνιος 2021							Λοιποί Μήνες		Μάιος 2021							Ιούνιος 2021							Λοιποί Μήνες		Τιμή Εξάσκησης	
	Άνοιγμα	Ανιγτ Τιμή	Καπιτ Τιμή	Τελ Τιμή	Τιμή κλεισ.	Όγκος	Ανοικτές θέσεις	Άνοιγμα	Ανιγτ Τιμή	Καπιτ Τιμή	Τελ Τιμή	Τιμή κλεισ.	Όγκος	Ανοικτές θέσεις	Όγκος	Ανοικτές θέσεις	Άνοιγμα	Ανιγτ Τιμή	Καπιτ Τιμή	Τελ Τιμή	Τιμή κλεισ.	Όγκος	Ανοικτές θέσεις	Άνοιγμα	Ανιγτ Τιμή	Καπιτ Τιμή	Τελ Τιμή	Τιμή κλεισ.	Όγκος	Ανοικτές θέσεις	Όγκος	Ανοικτές θέσεις		
8.400						-	-	0.000	0.000	0.000		6.03	-	-									-	-	0.000	0.000	0.000		0.001	-	-			
8.800	0.000	0.000	0.000		5.61	-	-	0.000	0.000	0.000		5.63	-	-			0.000	0.000	0.000		0.002	-	-	0.000	0.000	0.000		0.001	-	-			0.088	
9.200	0.000	0.000	0.000		5.21	-	-	0.000	0.000	0.000		5.23	-	-			0.000	0.000	0.000		0.001	-	-	0.000	0.000	0.000		0.001	-	-			0.092	
9.600	0.000	0.000	0.000		4.81	-	-	0.000	0.000	0.000		4.83	-	-			0.000	0.000	0.000		0.001	-	-	0.000	0.000	0.000		0.001	-	-			0.096	
10.000	0.000	0.000	0.000		4.41	-	-	0.000	0.000	0.000		4.43	-	-			0.000	0.000	0.000		0.001	-	-	0.000	0.000	0.000		0.001	-	-			0.100	
11.000	0.000	0.000	0.000		3.42	-	-	0.000	0.000	0.000		3.43	-	-			0.000	0.000	0.000		0.001	-	-	0.000	0.000	0.000		0.001	-	-			0.110	
12.000	0.000	0.000	0.000		2.42	-	-	0.000	0.000	0.000		2.44	-	-			0.000	0.000	0.000		0.001	-	-	0.000	0.000	0.000		0.005	-	-			0.120	
13.000	0.000	0.000	0.000		1.42	-	-	0.000	0.000	0.000		1.49	-	-			0.000	0.000	0.000		0.002	-	-	0.000	0.000	0.000		0.057	-	-			0.130	
14.000	0.440	0.440	0.440	0.440	0.440	1	11	0.000	0.000	0.000		0.724	-	5			0.000	0.000	0.000		0.098	-	24	0.000	0.000	0.000		0.286	-	-			0.140	
15.000	0.000	0.000	0.000		0.068	-	28	0.000	0.000	0.000		0.260	-	16			0.000	0.000	0.000		0.652	-	-	0.000	0.000	0.000		0.823	-	-			0.150	
16.000	0.000	0.000	0.000		0.002	-	-	0.000	0.000	0.000		0.067	-	13			0.000	0.000	0.000		1.59	-	-	0.000	0.000	0.000		1.63	-	-			0.160	
17.000	0.000	0.000	0.000		0.001	-	-	0.000	0.000	0.000		0.011	-	-			0.000	0.000	0.000		2.59	-	-	0.000	0.000	0.000		2.59	-	-			0.170	
18.000	0.000	0.000	0.000		0.002	-	-	0.000	0.000	0.000		0.002	-	-			0.000	0.000	0.000		3.59	-	-	0.000	0.000	0.000		3.59	-	-			0.180	
19.000	0.000	0.000	0.000		0.001	-	-	0.000	0.000	0.000		0.001	-	-			0.000	0.000	0.000		4.59	-	-	0.000	0.000	0.000		4.59	-	-			0.190	
<b>Σύνολα:</b>						1	39							0	34	0	0					1	24					0	20	0	0			
<b>Αριθμός Πράξεων:</b>						1								0	0						0.00							0		0				



ΠΕΙΡΑΙΩΣ FINANCIAL HOLD (ΚΟ)

(Μέγεθος Συμβολαίου: 100 Χρέδγραφα, Τρόπος Εξάσκησης: Αμερικάνικος, Φυσική Παράδοση)

Τιμή Εξάσκησης	Δικαιώματα Αγοράς													Δικαιώματα Πώλησης												
	Μάιος 2021				Ιούνιος 2021				Λοιποί Μήνες					Μάιος 2021				Ιούνιος 2021				Λοιποί Μήνες				
	Άνοιγμα	Ανιτ Τιμή	Καπιτ Τιμή	Τελ Τιμή	Τιμή κλεισ.	Όγκος	Ανοικτές θέσεις	Άνοιγμα	Ανιτ Τιμή	Καπιτ Τιμή	Τελ Τιμή	Τιμή κλεισ.	Όγκος	Ανοικτές θέσεις	Όγκος	Ανοικτές θέσεις	Άνοιγμα	Ανιτ Τιμή	Καπιτ Τιμή	Τελ Τιμή	Τιμή κλεισ.	Όγκος	Ανοικτές θέσεις	Όγκος	Ανοικτές θέσεις	Τιμή Εξάσκησης
0.150	0.000	0.000	0.000	1.43	-	-	0.000	0.000	0.000		1.43	-	-	0.000	0.000	0.000	0.150	-	-	0.000	0.000	0.000	0.001	-	-	0.002
0.200	0.000	0.000	0.000	1.38	-	-	0.000	0.000	0.000		1.38	-	-	0.000	0.000	0.000	0.001	-	-	0.000	0.000	0.000	0.002	-	-	0.002
0.250	0.000	0.000	0.000	1.33	-	-	0.000	0.000	0.000		1.33	-	-	0.000	0.000	0.000	0.002	-	-	0.000	0.000	0.000	0.004	-	-	0.003
0.300	0.000	0.000	0.000	1.28	-	-	0.000	0.000	0.000		1.28	-	-	0.000	0.000	0.000	0.004	-	-	0.000	0.000	0.000	0.008	-	-	0.003
0.350	0.000	0.000	0.000	1.23	-	-	0.000	0.000	0.000		1.23	-	-	0.000	0.000	0.000	0.008	-	-	0.000	0.000	0.000	0.014	-	-	0.004
0.400	0.000	0.000	0.000	1.18	-	-	0.000	0.000	0.000		1.18	-	-	0.000	0.000	0.000	0.012	-	-	0.000	0.000	0.000	0.020	-	-	0.004
0.450	0.000	0.000	0.000	1.13	-	-	0.000	0.000	0.000		1.13	-	-	0.000	0.000	0.000	0.018	-	-	0.000	0.000	0.000	0.029	-	-	0.005
0.500	0.000	0.000	0.000	1.08	-	-	0.000	0.000	0.000		1.08	-	-	0.000	0.000	0.000	0.025	-	-	0.000	0.000	0.000	0.039	-	-	0.005
0.550	0.000	0.000	0.000	1.03	-	-	0.000	0.000	0.000		1.03	-	-	0.000	0.000	0.000	0.034	-	-	0.000	0.000	0.000	0.050	-	-	0.006
0.600	0.000	0.000	0.000	0.980	-	-	0.000	0.000	0.000		0.981	-	-	0.000	0.000	0.000	0.044	-	-	0.000	0.000	0.000	0.064	-	-	0.006
0.650	0.000	0.000	0.000	0.930	-	-	0.000	0.000	0.000		0.931	-	-	0.000	0.000	0.000	0.056	-	-	0.000	0.000	0.000	0.079	-	-	0.007
0.700	0.000	0.000	0.000	0.880	-	-	0.000	0.000	0.000		0.882	-	-	0.000	0.000	0.000	0.070	-	-	0.000	0.000	0.000	0.094	-	-	0.007
0.750	0.000	0.000	0.000	0.830	-	-	0.000	0.000	0.000		0.832	-	-	0.000	0.000	0.000	0.084	-	-	0.000	0.000	0.000	0.001	-	-	0.008
0.800	0.000	0.000	0.000	0.780	-	-	0.000	0.000	0.000		0.783	-	-	0.000	0.000	0.000	0.099	-	-	0.000	0.000	0.000	0.001	-	-	0.008
0.850	0.000	0.000	0.000	0.730	-	-	0.000	0.000	0.000		0.734	-	-	0.000	0.000	0.000	0.118	-	-	0.000	0.000	0.000	0.002	-	-	0.009
0.900	0.000	0.000	0.000	0.680	-	-	0.000	0.000	0.000		0.686	-	-	0.000	0.000	0.000	0.137	-	-	0.000	0.000	0.000	0.004	-	-	0.009
0.950	0.000	0.000	0.000	0.630	-	-	0.000	0.000	0.000		0.638	-	-	0.000	0.000	0.000	0.157	-	-	0.000	0.000	0.000	0.006	-	-	0.010
1.000	0.000	0.000	0.000	0.581	-	-	0.000	0.000	0.000		0.592	-	-	0.000	0.000	0.000	0.176	-	-	0.000	0.000	0.000	0.010	-	-	0.010
1.100	0.000	0.000	0.000	0.481	-	-	0.000	0.000	0.000		0.503	-	-	0.000	0.000	0.000	0.001	-	-	0.000	0.000	0.000	0.021	-	-	0.011
1.200	0.000	0.000	0.000	0.382	-	-	0.000	0.000	0.000		0.421	-	-	0.000	0.000	0.000	0.002	-	-	0.000	0.000	0.000	0.038	-	-	0.012
1.300	0.000	0.000	0.000	0.288	-	-	0.000	0.000	0.000		0.347	-	-	0.000	0.000	0.000	0.007	-	-	0.000	0.000	0.000	0.065	-	-	0.013
1.400	0.000	0.000	0.000	0.203	-	-	0.000	0.000	0.000		0.283	-	-	0.000	0.000	0.000	0.022	-	-	0.000	0.000	0.000	0.100	-	-	0.014
1.500	0.000	0.000	0.000	0.133	-	-	0.000	0.000	0.000		0.227	-	-	0.000	0.000	0.000	0.052	-	-	0.000	0.000	0.000	0.144	-	-	0.015
1.600	0.000	0.000	0.000	0.080	-	-	0.000	0.000	0.000		0.179	-	-	0.000	0.000	0.000	0.099	-	-	0.000	0.000	0.000	0.196	-	-	0.016
1.700	0.000	0.000	0.000	0.044	-	-	0.000	0.000	0.000		0.140	-	-	0.000	0.000	0.000	0.163	-	-	0.000	0.000	0.000	0.257	-	-	0.017
1.800	0.000	0.000	0.000	0.023	-	-	0.000	0.000	0.000		0.110	-	-	0.000	0.000	0.000	0.242	-	-	0.000	0.000	0.000	0.327	-	-	0.018
1.900	0.000	0.000	0.000	0.011	-	-	0.000	0.000	0.000		0.084	-	-	0.000	0.000	0.000	0.330	-	-	0.000	0.000	0.000	0.401	-	-	0.019
2.000	0.000	0.000	0.000	0.005	-	-	0.000	0.000	0.000		0.064	-	-	0.000	0.000	0.000	0.424	-	-	0.000	0.000	0.000	0.481	-	-	0.020
2.200	0.000	0.000	0.000	0.001	-	-	0.000	0.000	0.000		0.036	-	-	0.000	0.000	0.000	0.620	-	-	0.000	0.000	0.000	0.653	-	-	0.022
2.400	0.000	0.000	0.000	0.314	-	-	0.000	0.000	0.000		0.020	-	-	0.000	0.000	0.000	0.820	-	-	0.000	0.000	0.000	0.837	-	-	0.024
2.600	0.000	0.000	0.000	0.277	-	-	0.000	0.000	0.000		0.011	-	-	0.000	0.000	0.000	1.02	-	-	0.000	0.000	0.000	1.03	-	-	0.026
2.800	0.000	0.000	0.000	0.251	-	-	0.000	0.000	0.000		0.006	-	-	0.000	0.000	0.000	1.22	-	-	0.000	0.000	0.000	1.22	-	-	0.028
3.000	0.000	0.000	0.000	0.224	-	-	0.000	0.000	0.000		0.003	-	-	0.000	0.000	0.000	1.42	-	-	0.000	0.000	0.000	1.42	-	-	0.030
3.200	0.000	0.000	0.000	0.198	-	-	0.000	0.000	0.000		0.002	-	-	0.000	0.000	0.000	1.62	-	-	0.000	0.000	0.000	1.62	-	-	0.032
3.400	0.000	0.000	0.000	0.181	-	-	0.000	0.000	0.000		0.001	-	-	0.000	0.000	0.000	1.82	-	-	0.000	0.000	0.000	1.82	-	-	0.034
3.600	0.000	0.000	0.000	0.165	-	-	0.000	0.000	0.000		0.001	-	-	0.000	0.000	0.000	2.02	-	-	0.000	0.000	0.000	2.02	-	-	0.036

ΠΕΙΡΑΙΩΣ FINANCIAL HOLD (ΚΟ)

(Μέγεθος Συμβολαίου: 100 Χρέεγραφα, Τρόπος Εξάσκησης: Αμερικάνικος, Φυσική Παράδοση)

Τιμή Εξάσκησης	Δικαιώματα Αγοράς													Δικαιώματα Πώλησης																				
	Μάιος 2021				Ιούνιος 2021				Λοιποί Μήνες					Μάιος 2021				Ιούνιος 2021				Λοιποί Μήνες												
	Άνοιγμα	Ανιτ Τιμή	Κατωτ Τιμή	Τελ Τιμή	Τιμή κλεισ.	Όγκος	Ανοικτές θέσεις	Άνοιγμα	Ανιτ Τιμή	Κατωτ Τιμή	Τελ Τιμή	Τιμή κλεισ.	Όγκος	Ανοικτές θέσεις	Όγκος	Ανοικτές θέσεις	Άνοιγμα	Ανιτ Τιμή	Κατωτ Τιμή	Τελ Τιμή	Τιμή κλεισ.	Όγκος	Ανοικτές θέσεις	Άνοιγμα	Ανιτ Τιμή	Κατωτ Τιμή	Τελ Τιμή	Τιμή κλεισ.	Όγκος	Ανοικτές θέσεις	Όγκος	Ανοικτές θέσεις	Τιμή Εξάσκησης	
3.800	0.000	0.000	0.000	0.149	-	-	0.000	0.000	0.000	0.206	-	-				0.000	0.000	0.000	2.22	-	-				0.000	0.000	0.000	2.22	-	-			0.038	
4.000	0.000	0.000	0.000	0.133	-	-	0.000	0.000	0.000	0.191	-	-				0.000	0.000	0.000	2.42	-	-				0.000	0.000	0.000	2.42	-	-			0.040	
4.400	0.000	0.000	0.000	0.112	-	-	0.000	0.000	0.000	0.162	-	-				0.000	0.000	0.000	2.82	-	-				0.000	0.000	0.000	2.82	-	-			0.044	
4.800	0.000	0.000	0.000	0.093	-	-	0.000	0.000	0.000	0.140	-	-				0.000	0.000	0.000	3.22	-	-				0.000	0.000	0.000	3.22	-	-			0.048	
5.200	0.000	0.000	0.000	0.076	-	-	0.000	0.000	0.000	0.123	-	-				0.000	0.000	0.000	3.62	-	-				0.000	0.000	0.000	3.62	-	-			0.052	
5.600	0.000	0.000	0.000	0.066	-	-	0.000	0.000	0.000	0.107	-	-				0.000	0.000	0.000	4.02	-	-				0.000	0.000	0.000	4.02	-	-			0.056	
6.000	0.000	0.000	0.000	0.057	-	-	0.000	0.000	0.000	0.091	-	-				0.000	0.000	0.000	4.42	-	-				0.000	0.000	0.000	4.42	-	-			0.060	
6.400	0.000	0.000	0.000	0.047	-	-	0.000	0.000	0.000	0.082	-	-				0.000	0.000	0.000	4.82	-	-				0.000	0.000	0.000	4.82	-	-			0.064	
6.800	0.000	0.000	0.000	0.041	-	-	0.000	0.000	0.000	0.074	-	-				0.000	0.000	0.000	5.22	-	-				0.000	0.000	0.000	5.22	-	-			0.068	
Σύνολα:						0	0					0	0	0	0							0	0							0	0			
Αριθμός Πράξεων:						0						0	0	0	0							0.00								0	0			

Προϊόν Δανεισμού	Υποκείμενος Τίτλος	Πολυμερείς Συναλλαγές[1]					Διμερείς Συναλλαγές[2]		Δανεισμός Τίτλων μέσω ΟΤC[3]
		Ανοιχτές θέσεις[5]	Προσφερόμενη ποσότητα	Μ.Σ.Τ[4]	Όγκος συναλλαγών	Μ.Σ.Τ[4]	Όγκος συναλλαγών	Μ.Σ.Τ[4]	Όγκος συναλλαγών
ALPHABOR	ALPHA ΥΠΗΡΕΣΙΩΝ ΣΥΜΜ (ΚΟ)	23,000	---	---	125,000	4.24%	---	---	40,617,450
TATTBOR	ATTICA BANK A.T.E. (ΚΟ)	8,928	---	---	1,587	9.26%	---	---	370
CENERBOR	CENERGY HOLDINGS (ΚΑ)	---	---	---	---	---	---	---	---
EEEBOR	COCA-COLA HBC AG (ΚΟ)	3,617	---	---	280	8.95%	---	---	70,546
EUROBBOR	EUROBANK HOLDINGS (ΚΟ)	20,000	---	---	---	---	---	---	34,166,741
FFGRPBOR	FOLLI-FOLLIE (ΚΟ)	---	---	---	---	---	---	---	897,835
FOYRKBOR	FOURLIS ΣΥΜΜΕΤΟΧΩΝ (ΚΟ)	---	---	---	---	---	---	---	16,590
INTRKBOR	INTRACOM HOLDINGS (ΚΟ)	471	---	---	---	---	---	---	---
BELABOR	JUMBO (ΚΟ)	2,200	---	---	---	---	---	---	121,630
LAMDABOR	LAMDA DEVELOPMENT(ΚΟ)	3,500	---	---	---	---	---	---	2,491
MIGBOR	MARFIN INVESTMENT GROUP (ΚΟ)	---	---	---	---	---	---	---	794,474
QUALBOR	QUALITY & RELIABILITY (ΚΟ)	---	---	---	---	---	---	---	---
TITCBOR	TITAN CEMENT (ΚΑ)	6,000	---	---	---	---	---	---	250,829
VIQBOR	VIOTALCO SA/NV (ΚΑ)	---	---	---	---	---	---	---	---
ADMIEBOR	ΑΔΜΗΕ ΣΥΜΜΕΤΟΧΩΝ Α.Ε. (ΚΟ)	---	---	---	---	---	---	---	165,644
AEGBOR	ΑΕΡΟΠΟΡΙΑ ΑΙΓΑΙΟΥ (ΚΟ)	2,259	---	---	300	3.50%	---	---	35,978
ALMYBOR	ΑΛΟΥΜΥΛ (ΚΟ)	---	---	---	---	---	---	---	---
GEKTERNABOR	ΓΕΚ ΤΕΡΝΑ (ΚΟ)	27,820	---	---	---	---	---	---	11,293
PPCBOR	ΔΕΗ (ΚΟ)	4,100	---	---	---	---	---	---	1,630,934
ETEBOB	ΕΘΝΙΚΗ ΤΡΑΠΕΖΑ (ΚΟ)	---	---	---	---	---	---	---	10,063,100
ELLAKTORBOR	ΕΛΛΑΚΤΩΡ (ΚΟ)	34,561	---	---	---	---	---	---	76,533
EXAEBOR	ΕΛΛΗΝ. ΧΡΗΜΑΤΙΣΤΗΡΙΑ-Χ.Α. (ΚΟ)	3,000	---	---	---	---	---	---	166,993
ELPEBOR	ΕΛΛΗΝΙΚΑ ΠΕΤΡΕΛΑΙΑ (ΚΟ)	---	---	---	---	---	---	---	146,328
EYDAPBOR	ΕΥΔΑΠ (ΚΟ)	---	---	---	---	---	---	---	243,864
MOHBOR	ΜΟΤΟΡ ΟΪΛ (ΚΟ)	1,500	---	---	---	---	---	---	325,300
MYTILBOR	ΜΥΤΙΛΗΝΑΙΟΣ (ΚΟ)	1,000	---	---	---	---	3,500	0.01%	49,054
PPABOR	ΟΛΠ (ΚΟ)	250	---	---	---	---	---	---	15,218
OPAPBOR	ΟΠΑΠ (ΚΟ)	142,145	---	---	---	---	---	---	1,360,272
HTOBOR	ΟΤΕ (ΚΟ)	112,113	---	---	---	---	---	---	1,095,045
TPEIRBOR	ΠΕΙΡΑΙΩΣ FINANCIAL HOLD (ΚΟ)	---	---	---	---	---	---	---	21,258,765
PLAISBOR	ΠΛΑΙΣΙΟ COMPUTERS (ΚΟ)	---	---	---	---	---	---	---	4,000

**Σημειώσεις Προϊόντων Δανεισμού**

[1] - Πολυμερείς Συμβάσεις Δανειοδοσίας των μεθόδων 8-1, 8-2 και 8-3-3 (σύμφ. Με Αποφ.17 ΔΣ του Χρηματιστηρίου).

[2] - Διμερείς Συμβάσεις Δανειοδοσίας των μεθόδων 8-3-1 και 8-3-2 (σύμφ. Με Αποφ. 20 ΔΣ του Χρηματιστηρίου).

[3] - Τα στοιχεία Συναλλαγής Δανεισμού Τίτλων μέσω ΟΤC δηλώνονται από τους χειριστές ΣΑΤ και αφορούν τις ποσότητες που έχουν καταγραφεί στο ΣΑΤ έως και τη προηγούμενη εργάσιμη ημέρα.

[4] - Μ.Σ.Τ: - Μέση Σταθμισμένη Τιμή (ως προς τα τεμάχια)

[5] - Τα στοιχεία αφορούν σε ανοιχτές θέσεις πριν την έναρξη της συνεδρίασης

Προϊόν Δανεισμού	Υποκείμενος Τίτλος	Πολυμερείς Συναλλαγές[1]					Διμερείς Συναλλαγές[2]		Δανεισμός Τίτλων μέσω ΟΤC[3]
		Ανοιχτές θέσεις[5]	Προσφερόμενη ποσότητα	Μ.Σ.Τ[4]	Όγκος συναλλαγών	Μ.Σ.Τ[4]	Όγκος συναλλαγών	Μ.Σ.Τ[4]	Όγκος συναλλαγών
SARBOR	ΣΑΡΑΝΤΗΣ ΓΡ. (ΚΟ)	---	---	---	---	---	---	---	1,343
TENERGYBOR	ΤΕΡΝΑ ΕΝΕΡΓΕΙΑΚΗ (ΚΟ)	---	---	---	---	---	---	---	130,158

**Σημειώσεις Προϊόντων Δανεισμού**

[1] - Πολυμερείς Συμβάσεις Δανειοδοσίας των μεθόδων 8-1, 8-2 και 8-3-3 (σύμφ. Με Αποφ.17 ΔΣ του Χρηματιστηρίου).

[2] - Διμερείς Συμβάσεις Δανειοδοσίας των μεθόδων 8-3-1 και 8-3-2 (σύμφ. Με Αποφ. 20 ΔΣ του Χρηματιστηρίου).

[3] - Τα στοιχεία Συναλλαγές Δανεισμού Τίτλων μέσω ΟΤC δηλώνονται από τους χειριστές ΣΑΤ και αφορούν τις ποσότητες που έχουν καταγραφεί στο ΣΑΤ έως και τη προηγούμενη εργάσιμη ημέρα.

[4] - Μ.Σ.Τ: - Μέση Σταθμισμένη Τιμή (ως προς τα τεμάχια)

[5] - Τα στοιχεία αφορούν σε ανοιχτές θέσεις πριν την έναρξη της συνεδρίασης

**Κωδικό και ονομασίες Κλάδων Οικονομικής Δραστηριότητας του Χρηματιστηρίου Αθηνών**

12003 - Διαπραγματεύσιμα Αμοιβαία Κεφάλαια	10101010 Υπηρεσίες Ηλεκτρονικών Υπολογιστών
10101015 Λογισμικό	10102030 Υλικό Υπολογιστών
15101010 Εξοπλισμός Τηλεπικοινωνιών	15102015 Υπηρεσίες Τηλεπικοινωνιών
20101010 Υγειονομικές Μονάδες	20101025 Υπηρεσίες Υγείας
20102010 Ιατρικός Εξοπλισμός	20103015 Φαρμακευτικά Προϊόντα
30101010 Τράπεζες	30202000 Διαφοροποιημένες Χρηματοοικονομικές Υπηρεσίες
30202010 Διαχείριση Κεφαλαίων & Θεματοφύλακες	30202015 Επενδυτικές Υπηρεσίες
30302010 Γενικές Ασφάλειες	30302015 Μεσίτες Ασφαλίσεων
30302025 Ασφάλειες Ιδιοκτησίας & Ζημιών	35101010 Συμμετοχές & Ανάπτυξη Ακίνητης Περιουσίας
35101015 Υπηρεσίες Ακίνητης Περιουσίας	35102000 Διαφοροποιημένες Α.Ε.Ε.Α.Π.
35102030 Α.Ε.Ε.Α.Π. Επαγγελματικών Χώρων	40201040 Υπηρεσίες Ενοικίασης και Χρηματοδοτικής Μίσθωσης
40202010 Κατασκευή Κατοικιών	40202015 Έπιπλα
40202020 Οικιακές Συσκευές	40203040 Ηλεκτρονική Ψυχαγωγία
40203045 Παιχνίδια	40204020 Ρούχα και Αξεσουάρ
40301010 Ψυχαγωγία	40301030 Εκδόσεις
40301035 Ραδιοτηλεοπτικοί Φορείς	40401010 Διαφοροποιημένοι Έμποροι
40401020 Εμπόριο Ενδυμάτων	40401025 Εμπόριο Προϊόντων Οικιακής Βελτίωσης
40401030 Εξειδικευμένο Λιανικό Εμπόριο	40501010 Αεροπορικές Εταιρείες
40501015 Ταξίδια & Τουρισμός	40501020 Τυχερά Παιχνίδια
40501025 Ξενοδοχεία & Πανσιόν	45101015 Απόσταση & Οιονοπαραγωγή
45101020 Αναψυκτικά	45102010 Γεωργεία, Αλιεία, Εκτροφή και Φυτείες
45102020 Τρόφιμα	45103010 Καπνός
45201010 Λιανικό & Χονδρικό Εμπόριο Τροφίμων	45201020 Είδη Προσωπικής Φροντίδας
50101010 Κατασκευές	50101030 Τσιμέντα
50101035 Άλλα Οικοδομικά Υλικά	50202010 Ηλεκτρικά Εξαρτήματα
50203000 Διαφοροποιημένες Βιομηχανίες	50203015 Πλαστικά
50203030 Υλικά Συσκευασίας	50204000 Μηχανήματα Βιομηχανικού Εξοπλισμού
50204020 Μηχανήματα Κατασκευών	50205010 Προμηθευτές Βιομηχανίας
50205020 Υποστηρικτικές Υπηρεσίες προς Επιχειρήσεις	50205030 Υπηρεσίες Μαζικής Εκτύπωσης
50206015 Εμπορικά Οχήματα & Ανταλλακτικά	50206030 Θαλάσσιες Μεταφορές
50206060 Υπηρεσίες Μεταφορών	55101000 Διαφοροποιημένα Υλικά
55101020 Κλωστοϋφαντουργικά Προϊόντα	55102000 Ορυχεία
55102010 Σίδηρος & Χάλυβας	55102015 Μεταλλουργία
55102035 Αλουμίνιο	60101000 Καθετοποιημένες Εταιρ. Πετρελαίου & Φυσικού Αερίου
60101020 Διυλιστήρια & Εμπορία Πετρελαιοειδών	65101010 Εναλλακτική Ηλεκτρική Ενέργεια
65101015 Συμβατική Ηλεκτρική Ενέργεια	65102030 Ύδρευση



**ATHEX**  
Athens Stock Exchange

Λεωφ. Αθηνών 110 104 42 Αθήνα  
110, Athinon Ave. GR 104 42 Athens  
tel. (+30)210-33.66.800, fax (+30)210-33.66.101  
[www.athexgroup.gr](http://www.athexgroup.gr)