

21

Ημερήσιο Δελτίο
Συναλλακτικής Δραστηριότητας

Daily Official List
of Trading Activity

Τετάρτη, 12 Μαΐου, 2021

Έτος: 142 Αύξων Αριθμός Συνεδρίασης: 85



ATHEXGROUP
Athens Exchange Group

Αποποίηση Ευθύνης:

Η εταιρεία Ελληνικά Χρηματιστήρια-Χρηματιστήριο Αθηνών Ανώνυμη Εταιρεία Συμμετοχών καταβάλλει κάθε δυνατή προσπάθεια ώστε να διασφαλίσει ότι οι πληροφορίες και τα λοιπά στοιχεία που εμφανίζονται στο Ημερήσιο Δελτίο Τιμών (Η.Δ.Τ.) είναι ορθά και πλήρη αλλά δεν έχει καμία ευθύνη για ενδεχόμενο λάθος ή παράλειψη στοιχείων και / ή ευθύνη σχετικά με την ακρίβεια, αξιοπιστία, επικαιροποίηση και πληρότητα των παραπάνω πληροφοριών και στοιχείων ή ευθύνη προερχόμενη άμεσα ή έμμεσα από την χρήση των παραπάνω πληροφοριών.

Η Εταιρία δεν έχει καμία ευθύνη για την ακρίβεια των στοιχείων που περιλαμβάνονται στις ανακοινώσεις των εισηγμένων εταιρειών. Πιθανές προσβολές δικαιωμάτων τρίτων από το περιεχόμενο των ανακοινώσεων συνιστούν αποκλειστική ευθύνη του αποστολέα των ανακοινώσεων.

Όλα τα αναγραφόμενα στο Η.Δ.Τ. στοιχεία παρέχονται μόνο για τους σκοπούς της πληροφόρησης και δεν συνιστούν παροχή επενδυτικών συμβουλών ή πρόσκληση για επένδυση σε κινητές αξίες που διαπραγματεύονται στο Χρηματιστήριο Αθηνών.

Αναγνωρίζεται και συμφωνείται ότι όλα τα δικαιώματα επί των πληροφοριών που εμφανίζονται στο Η.Δ.Τ. θα αποτελούν κυριότητα της εταιρίας και οποιοδήποτε άλλο δικαίωμα συμπεριλαμβανομένου του δικαιώματος πνευματικής ιδιοκτησίας, σήματος κλπ. ανήκουν στο Χρηματιστήριο Αθηνών.

Τα ανωτέρω στοιχεία αποτελούν ιδιοκτησία της Εταιρίας και προστατεύονται σύμφωνα με τις διατάξεις περί πνευματικής ιδιοκτησίας. Απαγορεύεται α) η με οποιοδήποτε τρόπο ή μέσο αναπαραγωγή, αναδημοσίευση, τροποποίηση, αντιγραφή, πώληση, μετάδοση ή διανομή του συνόλου ή μέρους τους, χωρίς αναφορά στην πηγή και β) η εμπορική εκμετάλλευση των στοιχείων από τρίτους.

Η Εταιρία δεν φέρει καμία ευθύνη προερχόμενη άμεσα ή έμμεσα από χρήση ή τυχόν αλλοίωση των ανωτέρω στοιχείων όταν αυτά χρησιμοποιούνται από

Ελληνικά Χρηματιστήρια - Χρηματιστήριο Αθηνών Α.Ε. Συμμετοχών

Λεωφόρος Αθηνών 110, 10442 Αθήνα, Τηλ: (210) 33.66.800, Fax: (210) 32.13.938

www.athexgroup.gr

Χρηματιστηριακό Κέντρο Θεσσαλονίκης

Κατούνη 16-18, Θεσ/νίκη 546 25, Τηλ: (2310) 567.667, Fax: (2310) 530.455

Συνεγγυητικό Κεφάλαιο Εξασφάλισης Επενδυτικών Υπηρεσιών

Φειδίου 14-16, Αθήνα 106 78, Τηλ: (210) 33.04.682, Fax: (210) 33.04.155

Επιτροπή Κεφαλαιαγοράς

Κολοκοτρώνη 1 & Σταδίου 1, Αθήνα 105 62, Τηλ: (210) 33.77.100, Fax: (210) 33.77.173

Πίνακας Περιεχομένων**Ενότητα 1: Στατιστικά Στοιχεία Χρεογράφων, Παραγώγων και Δανεισμού**

- Οι Αγορές Χρεογράφων Παραγώγων Δανεισμού
- Χρηματιστηριακοί Δείκτες
- Αναλυτικά Στοιχεία Συναλλαγών Αγοράς Χρεογράφων
- Στοιχεία Συναλλαγών Κλάδων Χρηματιστηρίου Αθηνών & Χρηματοοικονομικών Προϊόντων (Δ.Α.Κ.)
- Οι 10 Μετοχές με τη μεγαλύτερη Άνοδο & Πτώση
- Αναλυτικά Στοιχεία Συναλλαγών Αγοράς Παραγώγων

Ενότητα 2: Αναλυτικά Στοιχεία Συναλλαγών Χρεογράφων

- Αναλυτικά Στοιχεία Συναλλαγών Χρεογράφων
- Σημειώσεις Χρεογράφων

Ενότητα 3: Στοιχεία Συναλλαγών Χρεογράφων

- Στοιχεία Συναλλαγών Πακέτων
- Στοιχεία Συναλλαγών Δικαιωμάτων

- Στοιχεία Δανεισμού Τίτλων
- Στοιχεία Συναλλαγών Εκποιήσεων
- Στοιχεία Συναλλαγών Εκποιήσεων Ενσώματων Ονομαστικών Μετοχών
- Στοιχεία Ενεργητικού Διαπραγματεύσιμων Αμοιβαίων Κεφαλαίων (Δ.Α.Κ.)
- Χαρακτηριστικά Διαπραγματεύσιμων Αμοιβαίων Κεφαλαίων (Δ.Α.Κ.)

Ενότητα 4: Ανακοινώσεις**Ενότητα 5: Ομόλογα Διαπραγματεύσιμα στην Αγορά Αξιών Σταθερού Εισοδήματος**

- Ομολογιακά Δάνεια Επιχειρήσεων – Οργανωμένη Αγορά (Μετατρέψιμα)
- Ομολογιακά Δάνεια Επιχειρήσεων – Οργανωμένη Αγορά (Μη Μετατρέψιμα)
- Ομόλογα Ελληνικού Δημοσίου
- Έντοκα Γραμμάτια & Zero Coupon Ομόλογα Ελληνικού Δημοσίου
- Ομόλογα Ελληνικού Δημοσίου Διαπραγματεύσιμα με τη Μέθοδο Εκφώνησης - Αντιφώνησης
- Ομόλογα Κρατικών Τραπεζών

Ενότητα 6: Πρόσθετα Στοιχεία Ενημέρωσης

- Πίνακας Μελών Χρηματιστηρίου Αθηνών και Μελών ΕΤ.ΕΚ.
- Πίνακας Μετοχών Υπό Ειδική Διαπραγμάτευση
- Γνωστοποιήσεις Συναλλαγών - Κατάλογος Υπόχρεων Προσώπων

Ενότητα 7: Αναλυτικά Στοιχεία Συναλλαγών Αγοράς Παραγώγων

- Συμβόλαια Μελλοντικής Εκπλήρωσης σε Δείκτες
- Συμβόλαια Μελλοντικής Εκπλήρωσης σε Μετοχές
- Δικαιώματα Προαίρεσης σε Δείκτες
- Δικαιώματα Προαίρεσης σε Μετοχές
- Στοιχεία Συναλλαγών Προϊόντων Δανεισμού

Παράρτημα Α: Κωδικοί και ονομασίες Κλάδων Οικονομικής Δραστηριότητας του Χρηματιστηρίου Αθηνών

Οι Αγορές Χρεογράφων Παραγώγων Δανεισμού

Γενικός Δείκτης Τιμών και Αξία Συναλλαγών Μετοχών και Παραγώγων

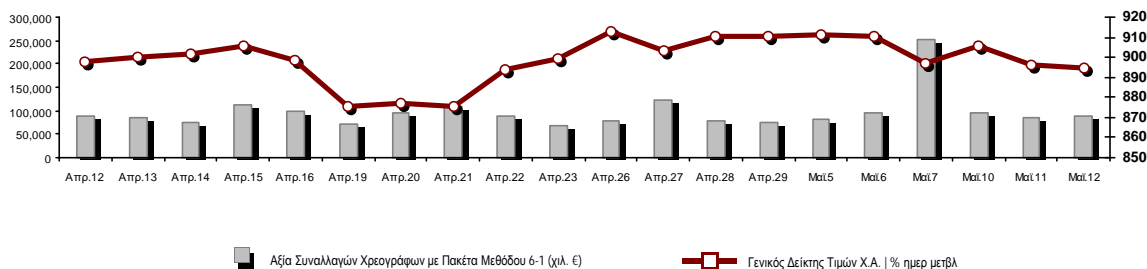

| | | | | |
|--|-----------|--------|--|-----------------|
| Κεφαλαιοποίηση Χ.Α. (εκατ €)**: | 61,920.05 | | Συνολικές Ανοικτές Θέσεις σε Παράγωγα | 826,277 |
| Ημερήσια μεταβολή: εκατ. € % | -88.28 | -0.14% | Ανοικτές θέσεις σε ΣΜΕ επί Δεικτών % ημερ μετβλ | 7,626 -5.93% |
| Μέση ετήσια Κεφ/ποίηση: εκατ. € % Μετβλ. Μέση προηγ. έτος | 55,380.32 | 16.86% | Ανοικτές θέσεις σε ΣΜΕ επί μετοχών % ημερ μετβλ | 815,394 -3.65% |
| Γενικός Δείκτης Τιμών Χ.Α. % ημερ μετβλ | 894.70 | -0.15% | Ανοικτές θέσεις σε Δικαιώματα επί Δεικτών % ημερ μετβλ | 2,033 -1.41% |
| Κεφαλαιοποίηση Γενικού Δείκτη (εκατ. €) | 55,617.00 | | Ανοικτές θέσεις σε Δικαιώματα επί μετοχών % ημερ μετβλ | 1,224 18.38% |
| Ημερήσια μεταβολή (εκατ. €) | -71.48 | | | |
| Αξία Συναλλαγών Χρεογράφων με Πακέτα Μεθόδου 6-1 (χιλ. €) | 88,094.00 | | Πλήθος Συμβολαίων Παραγώγων: | 95,314 |
| Ημερήσια μεταβολή: % | 1,360.97 | 1.57% | Ημερήσια μεταβολή: τμχ % | -57,586 -37.66% |
| Μέση Αξία Συν/γών ΥΙD: χιλ. € % Μετβλ Μέση προηγ. έτος | 79,644.51 | 24.37% | Μέσος Όγκος Συμβ. ΥΙD: % Μετβλ Μέσο προηγ. Έτος | 64,686 61.47% |
| Αξία Συναλλαγών Πακέτων Μεθόδου 6-1 (χιλ. €) | 4,023.22 | | Πλήθος Πράξεων Παραγώγων: | 2,651 |
| Αξία Συναλλαγών Πακέτων Μεθόδου 6-2 & 6-3 (χιλ. €) | 3,308.17 | | Ημερήσια μεταβολή: πλήθος % | -570 -17.70% |
| Αξία Συναλλαγών Ομολόγων (χιλ.€) | 593.59 | | Μέσο Πλήθος Πράξεων ΥΙD: % Μετβλ Μέσο προηγ. Έτος | 2,933 10.50% |
| Όγκος Συναλλαγών Χρεογράφων με Πακέτα Μεθόδου 6-1 (χιλ. Τμχ) | 52,043.79 | | Συνολικές Ανοικτές Θέσεις σε Δανεισμό | 379,233 |
| Ημερήσια μεταβολή: χιλ. τμχ % | 5,430.06 | 11.65% | Ημερήσια μεταβολή: τμχ % | 231,508 156.72% |
| Μέσος Όγκος Συν/γών ΥΙD: % Μετβλ Μέσο προηγ. Έτος | 40,150.13 | -2.29% | Πλήθος Συναλλαγών Δανεισμού (Πολυμερής/Διμερής) | 17,615 |
| Όγκος Συναλλαγών Πακέτων Μεθόδου 6-1 (χιλ. Τεμάχια) | 1,764.56 | | Ημερήσια μεταβολή: τμχ % | -250,893 |
| Όγκος Συναλλαγών Πακέτων Μεθόδου 6-2 & 6-3 (χιλ. Τεμάχια) | 261.09 | | Πλήθος Πολυμερών Συναλλαγών | 17,615 |
| Όγκος Συναλλαγών Ομολόγων | 586,000 | | Πλήθος Διμερών Συναλλαγών | 0 |
| Πλήθος Πράξεων Χρεογράφων με Πακέτα Μεθόδου 6-1 | 46,019 | | Πλήθος Πράξεων Δανεισμού: | 36 |
| Ημερήσια μεταβολή: πλήθος % | 4,903 | 11.92% | Ημερήσια μεταβολή: % | 18 |
| Μέσο Πλήθος Πράξεων ΥΙD: % Μετβλ Μέσο προηγ. Έτος | 36,670 | 12.36% | Πλήθος Πράξεων Πολυμερών Συναλλαγών | 36 |
| Πλήθος πακέτων Μεθόδου 6-1 | 5 | | Πλήθος Πράξεων Διμερών Συναλλαγών | 0 |
| Πλήθος πακέτων Μεθόδου 6-2 & 6-3 | 4 | | | |
| Πλήθος συναλλαγών Ομολόγων | 73 | | | |

Κεφαλαιοποίηση Χ.Α. (εκατ €)**

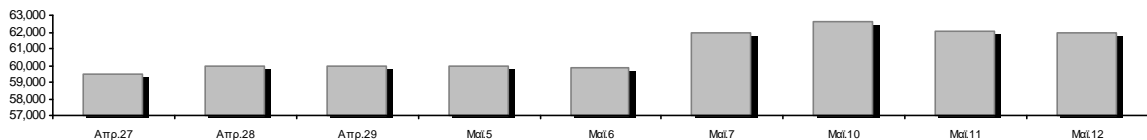

Ημερήσια Διακύμανση Γενικού Δείκτη Τιμών Χρηματιστηρίου Αθηνών



Χρηματιστηριακοί Δείκτες

| Όνομασία Δείκτη | 12/05/2021 | 11/05/2021 | Δ μον. | Δ % | Κατώτερη | Ανώτερη | Κατ.έτους | Ανωτ.έτους | Ετησ. μεταβ. |
|---|------------|------------|---------|--------|-----------|-----------|-----------|------------|--------------|
| Γενικός Δείκτης Τιμών Χ.Α. | 894.70 | 896.04 | -1.34 | -0.15% | 890.76 | 901.88 | 726.02 | 919.21 | 10.59% # |
| FTSE/Χ.Α. Large Cap | 2,171.11 | 2,180.79 | -9.68 | -0.44% | 2,162.21 | 2,195.49 | 1,718.82 | 2,234.40 | 12.22% # |
| FTSE/Χ.Α. Mid Cap | 1,371.10 | 1,335.05 | 36.05 | 2.70% | 1,335.05 | 1,371.15 | 1,026.21 | 1,371.15 | 23.81% # |
| FTSE/Χ.Α. Χ.Α.Κ. Τραπεζικός Δείκτης | 445.47 | 451.80 | -6.33 | -1.40% | 442.45 | 457.39 | 306.88 | 483.96 | 13.41% # |
| FTSE/Χ.Α. Υψηλής Μερισματικής Απόδοσης | 3,002.35 | 3,009.70 | -7.35 | -0.24% | 2,997.45 | 3,025.63 | 2,542.41 | 3,067.52 | 11.03% # |
| FTSE/Χ.Α. Διεθνούς Δραστηριοποίησης Plus | 2,445.12 | 2,428.73 | 16.39 | 0.67% | 2,426.46 | 2,455.77 | 1,943.84 | 2,467.86 | 16.36% # |
| FTSE/Χ.Α. Mid & Small Cap Θεμελιωδών Μεγεθών | 3,581.26 | 3,582.83 | -1.57 | -0.04% | 3,577.84 | 3,607.99 | 2,996.13 | 3,630.33 | 14.63% # |
| Δείκτης ATHEX Select Plus | 3,446.06 | 3,443.66 | 2.40 | 0.07% | 3,422.40 | 3,461.76 | 2,805.20 | 3,515.42 | 11.87% # |
| Δείκτης ATHEX Select | 3,693.55 | 3,591.72 | 101.83 | 2.84% | 3,591.72 | 3,706.04 | 2,785.00 | 3,706.04 | 21.99% # |
| FTSE/Χ.Α. Δείκτης Αγοράς | 531.05 | 532.34 | -1.29 | -0.24% | 529.52 | 535.51 | 424.25 | 543.63 | 12.13% # |
| Δείκτης FTSE Med | 4,920.94 | 5,051.55 | -130.62 | -2.59% | | | 4,489.55 | 5,072.88 | 8.50% # |
| Δείκτης Συνολικής Απόδοσης Γενικού Δείκτη Χ.Α. | 1,505.46 | 1,507.72 | -2.26 | -0.15% | 1,498.84 | 1,517.55 | 1,220.96 | 1,546.36 | 10.65% # |
| FTSE/Χ.Α. Large Cap Συνολικής Απόδοσης | 3,332.47 | 3,347.33 | -14.86 | -0.44% | | | 2,707.58 | 3,400.84 | 12.22% # |
| FTSE/Χ.Α. Mid Cap Συνολικής Απόδοσης | 1,738.91 | 1,693.19 | 45.72 | 2.70% | | | 1,313.08 | 1,738.91 | 25.10% # |
| FTSE/Χ.Α. Χ.Α.Κ. Τραπεζικός Δείκτης Συνολ. Αποδ. | 390.18 | 395.73 | -5.55 | -1.40% | | | 283.07 | 421.45 | 13.40% # |
| Ελληνικός Δείκτης Mid & Small Cap | 1,386.41 | 1,374.51 | 11.90 | 0.87% | 1,374.14 | 1,387.86 | 1,110.37 | 1,392.77 | 15.29% # |
| FTSE/Χ.Α. Τράπεζες | 588.58 | 596.94 | -8.36 | -1.40% | 584.58 | 604.32 | 405.46 | 639.42 | 13.41% # |
| FTSE/Χ.Α. Ασφάλειες | 2,009.07 | 2,009.07 | 0.00 | 0.00% | 1,985.16 | 2,056.91 | 1,909.42 | 2,192.44 | 5.22% # |
| FTSE/Χ.Α. Χρηματοοικονομικές Υπηρεσίες | 809.92 | 807.44 | 2.48 | 0.31% | 801.32 | 816.15 | 679.98 | 832.38 | 6.02% # |
| FTSE/Χ.Α. Βιομηχανικά Προϊόντα & Υπηρεσίες | 3,688.50 | 3,726.47 | -37.97 | -1.02% | 3,664.43 | 3,743.00 | 2,762.19 | 3,829.10 | 25.76% # |
| FTSE/Χ.Α. Εμπόριο | 56.68 | 56.33 | 0.35 | 0.62% | 55.31 | 56.68 | 46.54 | 58.49 | 14.34% # |
| FTSE/Χ.Α. Ακίνητης Περιουσίας | 5,027.20 | 5,011.90 | 15.30 | 0.31% | 4,950.68 | 5,030.18 | 4,187.35 | 5,277.93 | 4.19% # |
| FTSE/Χ.Α. Καταναλωτικά Προϊόντα & Υπηρεσίες | 8,756.08 | 8,660.08 | 96.00 | 1.11% | 8,611.82 | 8,779.50 | 6,939.31 | 9,231.17 | 12.52% # |
| FTSE/Χ.Α. Τρόφιμα & Ποτά | 10,893.72 | 10,866.24 | 27.48 | 0.25% | 10,865.87 | 11,075.57 | 9,045.03 | 11,153.23 | 10.20% # |
| FTSE/Χ.Α. Πρώτες Ύλες | 8,335.30 | 8,333.86 | 1.44 | 0.02% | 8,101.53 | 8,431.40 | 5,233.31 | 8,597.84 | 35.45% # |
| FTSE/Χ.Α. Κατασκευές & Υλικά | 3,284.87 | 3,263.86 | 21.01 | 0.64% | 3,246.86 | 3,284.87 | 2,565.75 | 3,310.09 | 18.97% # |
| FTSE/Χ.Α. Ενέργεια | 3,384.11 | 3,393.19 | -9.08 | -0.27% | 3,343.64 | 3,412.26 | 2,835.10 | 3,463.30 | 14.14% # |
| FTSE/Χ.Α. Ταξίδια & Αναψυχή | 1,918.33 | 1,929.11 | -10.78 | -0.56% | 1,910.50 | 1,943.70 | 1,540.34 | 2,009.99 | 10.73% # |
| FTSE/Χ.Α. Τεχνολογία | 1,328.49 | 1,339.65 | -11.16 | -0.83% | 1,325.89 | 1,352.22 | 1,043.00 | 1,357.33 | 21.62% # |
| FTSE/Χ.Α. Τηλεπικοινωνίες | 4,015.51 | 4,027.35 | -11.84 | -0.29% | 3,986.09 | 4,036.26 | 3,294.37 | 4,054.79 | 10.18% # |
| FTSE/Χ.Α. Υπηρεσίες Κοινής Ωφέλειας | 5,010.41 | 4,968.77 | 41.64 | 0.84% | 4,966.21 | 5,073.69 | 4,264.97 | 5,372.86 | 8.86% # |
| FTSE/Χ.Α. Υγεία | 513.17 | 501.51 | 11.66 | 2.32% | 501.51 | 513.17 | 396.54 | 513.17 | 15.79% # |
| Δείκτης Όλων των Μετοχών Χ.Α. | 217.52 | 217.88 | -0.36 | -0.16% | 217.52 | 217.52 | 175.88 | 220.19 | 15.98% # |
| Ελληνικός Δείκτης Εταιρικών Ομολόγων | 125.91 | 125.95 | -0.04 | -0.03% | | | 122.29 | 125.95 | 3.15% # |
| Ελληνικός Δείκτης Τιμών Εταιρικών Ομολόγων | 95.70 | 95.74 | -0.04 | -0.04% | | | 93.98 | 95.74 | 1.98% # |

Σημείωση 1: Το κλείσιμο των Δεικτών FTSE/Med 100, Ελληνικός Δείκτης Εταιρικών Ομολόγων και, Ελληνικός Δείκτης Τιμών Εταιρικών Ομολόγων αφορούν την συνεδρίαση της 10/05/2021.

Σημείωση 2: Ο Ελληνικός Δείκτης Mid & Small Cap είναι Customized δείκτης υπολογιζόμενος από το Χρηματιστήριο Αθηνών.

Αναλυτικά Στοιχεία Συναλλαγών Αγοράς Χρεογράφων

| | Όλα τα Χρεόγραφα | Κύρια Αγορά | Επιτήρηση | Διαπραγματεύσιμα Αμοιβαία Κεφάλαια |
|--|------------------|--------------|-----------|------------------------------------|
| Σύνολα | 129 | 113 | 15 | 1 |
| Ανοδικές / Καθοδικές / Σταθερές: | 59 / 41 / 29 | 54 / 37 / 22 | 4 / 4 / 7 | 1 / 0 / 0 |
| Κεφαλαιοποίηση Χ.Α. (εκατ €) ** | 61,920.05 | 61,586.20 | 333.85 | |
| Μέση Ημερήσια Αξία Συν/γών (χιλ. €) | 79,644.51 | 79,526.53 | 188.70 | 21.87 |
| Αξία Συναλλαγών | 91,402.17 | 91,328.18 | 69.69 | 4.30 |
| Κύριος Πίνακας: | 84,067.33 | 83,993.34 | 69.69 | 4.30 |
| Προσυμφωνημένων Συναλλαγών 6_1_2_3: | 7,331.39 | 7,331.39 | 0.00 | 0.00 |
| Πίνακας Εκποιήσεων: | 3.45 | 3.45 | 0.00 | 0.00 |
| Πίνακας Ειδικών Όρων: | 0.00 | 0.00 | 0.00 | 0.00 |
| Μέσος Ημερήσιος Όγκος Συναλλαγών | 40,150,125 | 38,896,375 | 1,302,458 | 1,097 |
| Όγκος Συναλλαγών | 52,304,883 | 51,873,794 | 430,895 | 194 |
| Κύριος Πίνακας: | 50,277,666 | 49,846,577 | 430,895 | 194 |
| Προσυμφωνημένων Συναλλαγών 6_1_2_3: | 2,025,648 | 2,025,648 | 0 | 0 |
| Πίνακας Εκποιήσεων: | 1,569 | 1,569 | 0 | 0 |
| Πίνακας Ειδικών Όρων: | 0 | 0 | 0 | 0 |
| Μέσο Ημερήσιο Πλήθος Πράξεων | 36,670 | 36,421 | 247 | 3 |
| Αριθμός Πράξεων | 46,023 | 45,846 | 172 | 5 |
| Κύριος Πίνακας: | 46,011 | 45,834 | 172 | 5 |
| Προσυμφωνημένων Συναλλαγών 6_1_2_3: | 9 | 9 | 0 | 0 |
| Πίνακας Εκποιήσεων: | 3 | 3 | 0 | 0 |
| Πίνακας Ειδικών Όρων: | 0 | 0 | 0 | 0 |

Στοιχεία Συναλλαγών Κλάδων Χρηματιστηρίου Αθηνών & Χρηματοοικονομικών Προϊόντων (Δ.Α.Κ.)

| Κωδικός | Κλάδοι | Ανοδικές / Καθοδικές / Σταθερές | Αριθμός Πράξεων | Όγκος Συναλλαγών | Αξία Συναλλαγών | % στη Συνολική Αξία |
|---------|---|---------------------------------|-----------------|------------------|-----------------|---------------------|
| 12000 | - Χρηματοοικονομικά Προϊόντα | 1 / 0 / 0 | 5 | 194 | 4,295.36 | 0.00% |
| 3510 | - Ακίνητη Περιουσία | 1 / 5 / 2 | 551 | 195,888 | 1,080,017.45 | 1.18% |
| 3030 | - Ασφάλειες | 0 / 0 / 2 | 85 | 11,916 | 58,375.40 | 0.06% |
| 5020 | - Βιομηχανικά Προϊόντα & Υπηρεσίες | 13 / 4 / 1 | 5,264 | 1,451,306 | 8,219,021.07 | 8.99% |
| 4040 | - Εμπόριο | 4 / 1 / 2 | 688 | 187,788 | 613,522.68 | 0.67% |
| 6010 | - Ενέργεια | 2 / 1 / 1 | 947 | 165,124 | 1,559,349.36 | 1.71% |
| 4020 | - Καταναλωτικά Προϊόντα & Υπηρεσίες | 3 / 4 / 2 | 2,014 | 1,341,299 | 3,322,515.87 | 3.64% |
| 5010 | - Κατασκευές & Υλικά Κατασκευών | 7 / 4 / 1 | 2,395 | 1,474,685 | 3,479,094.23 | 3.81% |
| 4030 | - Μέσα Ενημέρωσης | 1 / 0 / 1 | 20 | 16,832 | 5,235.97 | 0.01% |
| 4520 | - Προσωπική Φροντίδα, Φάρμακα & Παντοπωλεία | 1 / 1 / 1 | 227 | 78,036 | 342,406.26 | 0.37% |
| 5510 | - Πρώτες Ύλες | 8 / 2 / 6 | 1,731 | 843,106 | 1,934,528.80 | 2.12% |
| 4050 | - Ταξίδια και Αναψυχή | 1 / 5 / 1 | 1,914 | 714,653 | 5,195,646.70 | 5.68% |
| 1010 | - Τεχνολογία | 2 / 6 / 2 | 737 | 274,768 | 728,952.15 | 0.80% |
| 1510 | - Τηλεπικοινωνίες | 1 / 2 / 0 | 2,363 | 1,044,912 | 9,545,987.77 | 10.44% |
| 3010 | - Τράπεζες | 3 / 2 / 1 | 23,522 | 39,062,467 | 47,807,911.19 | 52.31% |
| 4510 | - Τρόφιμα, Ποτά & Καπνοβιομηχανίες | 4 / 1 / 3 | 162 | 25,580 | 533,833.27 | 0.58% |
| 2010 | - Υγεία | 2 / 2 / 0 | 187 | 1,233,577 | 1,939,250.26 | 2.12% |
| 6510 | - Υπηρεσίες Κοινής Ωφέλειας | 3 / 1 / 1 | 2,569 | 551,313 | 4,349,117.04 | 4.76% |
| 3020 | - Χρηματοοικονομικές Υπηρεσίες | 2 / 0 / 2 | 642 | 3,631,439 | 683,107.83 | 0.75% |

Οι 10 Μετοχές με τη μεγαλύτερη Άνοδο & Πτώση

Κύρια Αγορά

| Μετοχές με τη μεγαλύτερη Θετική μεταβολή τιμής | Τιμή κλεισ. | Μεταβ. | Μετοχές με τη μεγαλύτερη Αρνητική μεταβολή τιμής | Τιμή κλεισ. | Μεταβ. |
|--|-------------|----------|--|-------------|----------|
| ΠΛΑΣΤΙΚΑ ΘΡΑΚΗΣ (ΚΟ) | 5.78 | 14.68% # | ΕΘΝΙΚΗ ΤΡΑΠΕΖΑ (ΚΟ) | 2.565 | -4.29% α |
| ΑΤΤΙΚΑ BANK Α.Τ.Ε. (ΚΟ) | 0.18 | 11.80% # | SPACE HELLAS (ΚΟ) | 6.6 | -4.07% α |
| ΑΒΑΞ Α.Ε. (ΚΟ) | 1.18 | 9.26% # | TRASTOR Α.Ε.Ε.Α.Π. (ΚΟ) | 0.86 | -3.37% α |
| ΒΑΡΒΕΡΗΣ Ν. - MODA BAGNO (ΚΟ) | 0.605 | 9.01% # | FLEXORACK (ΚΟ) | 8.9 | -3.26% α |
| ΠΛΑΙΣΙΟ COMPUTERS (ΚΟ) | 4.13 | 7.55% # | BYTE COMPUTER (ΚΟ) | 2.31 | -2.94% α |
| ΔΟΜΙΚΗ ΚΡΗΤΗΣ (ΚΟ) | 0.574 | 6.30% # | ΙΑΣΩ (ΚΟ) | 1.46 | -2.67% α |
| ΙΑΤΡΙΚΟ ΑΘΗΝΩΝ (ΚΟ) | 1.735 | 4.83% # | ΔΡΟΜΕΑΣ (ΚΟ) | 0.526 | -2.59% α |
| INFORM Π. ΛΥΚΟΣ (ΚΟ) | 1.68 | 3.70% # | ΜΥΤΙΛΗΝΑΙΟΣ (ΚΟ) | 14.9 | -2.42% α |
| SENERGY HOLDINGS (ΚΑ) | 2.91 | 3.56% # | ΕΛΒΑΛΧΑΛΚΟΡ (ΚΟ) | 2.05 | -2.38% α |
| ΙΚΤΙΝΟΣ ΕΛΛΑΣ (ΚΟ) | 0.91 | 3.41% # | ΚΡΙ - ΚΡΙ (ΚΟ) | 7.56 | -1.82% α |

| Μετοχές με τη μεγαλύτερη Αξία Συναλλαγών | Αξία (χιλ. €) | Μεταβ. | Μετοχές με το μεγαλύτερο Όγκο Συναλλαγών | Όγκος | Μεταβ. |
|--|---------------|----------|--|------------|----------|
| EUROBANK HOLDINGS (ΚΟ) | 13,707.17 | -1.46% α | EUROBANK HOLDINGS (ΚΟ) | 16,569,484 | -1.46% α |
| ΠΕΙΡΑΙΩΣ FINANCIAL HOLD (ΚΟ) | 12,526.55 | 0.00% - | ΠΕΙΡΑΙΩΣ FINANCIAL HOLD (ΚΟ) | 7,914,158 | 0.00% - |
| ΕΘΝΙΚΗ ΤΡΑΠΕΖΑ (ΚΟ) | 11,174.92 | -4.29% α | ΑΛΡΗΑ ΥΠΗΡΕΣΙΩΝ ΣΥΜΜ (ΚΟ) | 7,771,416 | 0.23% # |
| ΑΛΡΗΑ ΥΠΗΡΕΣΙΩΝ ΣΥΜΜ (ΚΟ) | 9,919.73 | 0.23% # | ΕΘΝΙΚΗ ΤΡΑΠΕΖΑ (ΚΟ) | 4,291,611 | -4.29% α |
| ΟΤΕ (ΚΟ) | 8,914.14 | -0.35% α | MARFIN INVESTMENT GROUP (ΚΟ) | 3,496,938 | 3.20% # |
| ΟΠΑΠ (ΚΟ) | 5,026.38 | -0.57% α | ΑΤΤΙΚΑ BANK Α.Τ.Ε. (ΚΟ) | 2,513,626 | 11.80% # |
| ΜΥΤΙΛΗΝΑΙΟΣ (ΚΟ) | 4,237.72 | -2.42% α | ΔΡΟΜΕΑΣ (ΚΟ) | 1,062,773 | -2.59% α |
| ΔΕΗ (ΚΟ) | 2,756.94 | 1.49% # | ΙΑΤΡΙΚΟ ΑΘΗΝΩΝ (ΚΟ) | 1,032,502 | 4.83% # |
| JUMBO (ΚΟ) | 2,623.91 | 1.27% # | ΑΒΑΞ Α.Ε. (ΚΟ) | 662,581 | 9.26% # |
| ΠΛΑΣΤΙΚΑ ΘΡΑΚΗΣ (ΚΟ) | 2,620.55 | 14.68% # | ΟΤΕ (ΚΟ) | 621,481 | -0.35% α |

Σημείωση: Απεικονίζονται οι Μετοχές που δεν ανήκουν στις Κατηγορίες Χαμηλής Διασποράς και Επιτήρησης και πραγματοποιήσαν κατά τη διάρκεια της συνεδρίασης Αξία Συναλλαγών μεγαλύτερη από 10,000 Ευρώ.

Αναλυτικά Στοιχεία Συναλλαγών Αγοράς Παραγώγων

| | Αριθμός Πράξεων | Όγκος | Ανοικτές θέσεις |
|--------------------------------|-----------------|--------|-----------------|
| Σ.Μ.Ε. σε Δείκτες | 269 | 1,006 | 7,626 |
| FTSE/X.A. Large Cap | 269 | 1,006 | 7,626 |
| Σ.Μ.Ε. σε Μετοχές | 2,369 | 94,216 | 815,394 |
| ΑΔΜΗΕ ΣΥΜΜΕΤΟΧΩΝ Α.Ε. (ΚΟ) | 11 | 187 | 7,422 |
| ΑΛΡΗΑ ΥΠΗΡΕΣΙΩΝ ΣΥΜΜ (ΚΟ) | 393 | 24,339 | 116,504 |
| ΑΤΤΙΚΑ BANK Α.Τ.Ε. (ΚΟ) | 11 | 49 | 606 |
| COCA-COLA HBC AG (ΚΟ) | 0 | 0 | 97 |
| CENERGY HOLDINGS (ΚΑ) | 51 | 397 | 9,086 |
| ΕΛΛΑΚΤΩΡ (ΚΟ) | 32 | 298 | 6,128 |
| EUROBANK HOLDINGS (ΚΟ) | 286 | 17,282 | 67,019 |
| ΕΥΔΑΠ (ΚΟ) | 10 | 31 | 1,841 |
| FOURLIS ΣΥΜΜΕΤΟΧΩΝ (ΚΟ) | 14 | 37 | 1,121 |
| ΓΕΚ ΤΕΡΝΑ (ΚΟ) | 65 | 334 | 10,624 |
| ΕΛΛΗΝ. ΧΡΗΜΑΤΙΣΤΗΡΙΑ-Χ.Α. (ΚΟ) | 22 | 42 | 3,423 |
| ΕΛΛΗΝΙΚΑ ΠΕΤΡΕΛΑΙΑ (ΚΟ) | 18 | 58 | 3,018 |
| INTRACOM HOLDINGS (ΚΟ) | 85 | 385 | 4,069 |
| JUMBO (ΚΟ) | 140 | 327 | 1,458 |
| LAMDA DEVELOPMENT(ΚΟ) | 9 | 37 | 4,754 |
| MARFIN INVESTMENT GROUP (ΚΟ) | 14 | 58 | 44,846 |
| ΜΟΤΟΡ ΟΪΛ (ΚΟ) | 28 | 97 | 3,527 |
| ΜΥΤΙΛΗΝΑΙΟΣ (ΚΟ) | 328 | 1,312 | 6,193 |
| ΕΘΝΙΚΗ ΤΡΑΠΕΖΑ (ΚΟ) | 363 | 8,052 | 48,068 |
| ΟΠΑΠ (ΚΟ) | 23 | 152 | 1,896 |
| ΟΤΕ (ΚΟ) | 81 | 462 | 5,183 |
| ΟΛΠ (ΚΟ) | 0 | 0 | 284 |
| ΠΕΙΡΑΙΩΣ FINANCIAL HOLD (ΚΟ) | 198 | 39,484 | 437,110 |
| ΔΕΗ (ΚΟ) | 131 | 569 | 20,687 |
| ΤΕΡΝΑ ΕΝΕΡΓΕΙΑΚΗ (ΚΟ) | 14 | 52 | 2,752 |
| ΤΙΤΑΝ CEMENT (ΚΑ) | 9 | 34 | 793 |
| ΒΙΟΗΑΛCO SA/NV (ΚΑ) | 33 | 141 | 6,885 |
| Δικαιώματα σε Δείκτες | 9 | 69 | 2,033 |
| FTSE/X.A. Large Cap | 9 | 69 | 2,033 |
| Δικαιώματα σε Μετοχές | 4 | 23 | 1,224 |
| ΑΛΡΗΑ ΥΠΗΡΕΣΙΩΝ ΣΥΜΜ (ΚΟ) | 0 | 0 | 114 |
| ΕΘΝΙΚΗ ΤΡΑΠΕΖΑ (ΚΟ) | 0 | 0 | 39 |
| ΟΠΑΠ (ΚΟ) | 0 | 0 | 82 |
| ΟΤΕ (ΚΟ) | 1 | 2 | 115 |
| ΠΕΙΡΑΙΩΣ FINANCIAL HOLD (ΚΟ) | 0 | 0 | 0 |
| ΔΕΗ (ΚΟ) | 3 | 21 | 874 |
| Συνολική Δραστηριότητα | 2,651 | 95,314 | 826,277 |

| Πληθος Χρεογράφων | Ονομ. Αξία | Μερίσματα [1] | | | Ημερ. Τελευτ. Αποκοπής | | Σημ. | Χρεόγραφο | Τιμή κλεισίματος | % μεταβ. | Προηγ. Κλείσιμο-ημ/νία | Άνοιγμα | Κατωτ Τιμή | Ανωτ Τιμή | Τελ Σταθμ Τιμή | Τελευταία ζήτηση [7] | Τελευταία προσφορά [7] | Ρ/Ε μετά φ. Χρήσιμ. | Όγκος | Πράξεις | Αξία Συναλλαγών[8] | Χ.Α. Εταιρείας (χιλ. €) [3,5] | Χαμηλό έτους | Υψηλό έτους | Κλάδος [4] | | | |
|-------------------|------------|---------------|------|------|------------------------|------------|------|-------------------------|------------------|----------|------------------------|------------|------------|-----------|----------------|----------------------|------------------------|---------------------|------------|---------|--------------------|-------------------------------|--------------|-------------|------------|------|----------|----------|
| | | 2018 | 2019 | 2020 | Μέρισμα [2] | Δικαίωμα | | | | | | | | | | | | | | | | | | | | | | |
| 13,582,223 | 1.35 | --- | --- | --- | 24/06/2008 | 02/02/2016 | 4887 | ΣΙΔΑ ΜΕΤΑΛΛΟΥΡΓΙΚΗ (ΚΟ) | 0.865 | 5.49 | 0.82 | 11/05/2021 | 0.85 | 0.85 | 0.865 | 0.865 | 0.851 | 620@0.865 | 4266@0.890 | --- | --- | 4,320 | 11 | 3,677.70 | 11,748.62 | 0.59 | 0.89 | 55102010 |
| 766,000 | 1.00 | --- | --- | --- | 01/07/2004 | 11/12/2012 | 5193 | ΤΡΙΑ ΑΛΦΑ (ΚΟ) | 7 | --- | 7 | 11/05/2021 | --- | --- | --- | --- | --- | 75@7.00 | --- | 2020 | --- | --- | --- | 6,185.20 | 7 | 7 | 55101020 | |
| 245,000 | 1.00 | --- | --- | --- | 19/07/2010 | 11/12/2012 | 5194 | ΤΡΙΑ ΑΛΦΑ (ΠΟ) | 3.36 | --- | 3.36 | 11/05/2021 | --- | --- | --- | --- | --- | 500@3.36 | --- | 2020 | --- | --- | --- | 6,185.20 | 1.41 | 3.64 | 55101020 | |

Κατάσταση σε Αναστολή

| | | | | | | | | | | | | | | | | | | | | | | | | | | | |
|------------|-------|--------|-----|-----|------------|------------|------|--------------------------|--------|-----|--------|------------|-----|-----|-----|-----|-----|-----|-----|-----|-----|-----|-----|------------|--------|--------|----------|
| 5,867,311 | 0.300 | --- | --- | --- | 11/08/2010 | 28/04/2017 | 5243 | DIONIC (ΚΟ) | 0.11 | --- | 0.11 | 30/06/2020 | --- | --- | --- | --- | --- | --- | --- | --- | --- | --- | --- | 645.40 | 0.11 | 0.11 | 50205010 |
| 21,820,410 | 0.800 | --- | --- | --- | 22/05/2008 | 02/08/2011 | 5174 | EUROMEDICA (ΚΟ) | 0.448 | --- | 0.448 | 30/04/2018 | --- | --- | --- | --- | --- | --- | --- | --- | --- | --- | --- | 9,775.54 | 0.448 | 0.448 | 20101010 |
| 66,948,210 | 0.300 | --- | --- | --- | 22/09/2015 | 22/09/2015 | 5179 | FOLLI-FOLLIE (ΚΟ) | 4.8 | --- | 4.8 | 24/05/2018 | --- | --- | --- | --- | --- | --- | --- | --- | --- | --- | --- | 321,351.41 | 4.8 | 4.8 | 40401030 |
| 12,417,000 | 0.310 | 0.0205 | --- | --- | 27/08/2019 | 28/08/2017 | 5233 | MLS ΠΛΗΡΟΦΟΡΙΚΗ (ΚΟ) | 0.57 | --- | 0.57 | 12/05/2020 | --- | --- | --- | --- | --- | --- | --- | --- | --- | --- | --- | 7,077.69 | 0.57 | 0.57 | 10101015 |
| 33,301,715 | 0.320 | --- | --- | --- | 27/06/2003 | 08/07/2009 | 5241 | ΑΕΓΕΚ (ΚΟ) | 0.035 | --- | 0.035 | 25/06/2020 | --- | --- | --- | --- | --- | --- | --- | --- | --- | --- | --- | 1,165.56 | 0.035 | 0.035 | 50101010 |
| 77,126,446 | 0.340 | --- | --- | --- | 23/05/2005 | 18/08/2011 | 5206 | Γ.Ε. ΔΗΜΗΤΡΙΟΥ (ΚΟ) | 0.0125 | --- | 0.0125 | 30/04/2019 | --- | --- | --- | --- | --- | --- | --- | --- | --- | --- | --- | 964.08 | 0.0125 | 0.0125 | 40202020 |
| 7,085,888 | 1.59 | --- | --- | --- | 02/07/1996 | 06/09/2010 | 5216 | ΕΛΒΙΕΜΕΚ (ΚΟ) | 2.6 | --- | 2.6 | 30/09/2019 | --- | --- | --- | --- | --- | --- | --- | --- | --- | --- | --- | 18,423.31 | 2.6 | 2.6 | 35101010 |
| 25,179,640 | 0.600 | --- | --- | --- | 08/08/1994 | 19/09/2000 | 5191 | Ι. ΜΠΟΥΤΑΡΗΣ & ΥΙΟΣ (ΚΟ) | 0.026 | --- | 0.026 | 01/10/2018 | --- | --- | --- | --- | --- | --- | --- | --- | --- | --- | --- | 742.45 | 0.026 | 0.026 | 45101015 |
| 1,540,000 | 0.600 | --- | --- | --- | 08/08/1994 | 19/09/2000 | 5192 | Ι. ΜΠΟΥΤΑΡΗΣ & ΥΙΟΣ (ΠΟ) | 0.057 | --- | 0.057 | 01/10/2018 | --- | --- | --- | --- | --- | --- | --- | --- | --- | --- | --- | 742.45 | 0.057 | 0.057 | 45101015 |
| 31,543,600 | 0.420 | --- | --- | --- | 19/07/2010 | 19/12/2018 | 5205 | ΚΡΕΤΑ ΦΑΡΜ (ΚΟ) | 1.09 | --- | 1.085 | 30/04/2019 | --- | --- | --- | --- | --- | --- | --- | --- | --- | --- | --- | 34,382.52 | 1.085 | 1.09 | 45102020 |
| 23,935,280 | 0.300 | --- | --- | --- | 29/06/2009 | 13/06/2000 | 5153 | ΝΑΥΤΕΜΠΟΡΙΚΗ (ΚΟ) | 0.107 | --- | 0.107 | 02/10/2017 | --- | --- | --- | --- | --- | --- | --- | --- | --- | --- | --- | 2,561.07 | 0.107 | 0.107 | 40301030 |
| 23,463,874 | 0.800 | --- | --- | --- | 23/05/2003 | 21/12/1999 | 4918 | ΝΕΩΡΙΟΝ (ΚΟ) | 0.125 | --- | 0.125 | 30/08/2012 | --- | --- | --- | --- | --- | --- | --- | --- | --- | --- | --- | 2,932.98 | 0.125 | 0.125 | 50206030 |
| 24,319,250 | 0.300 | --- | --- | --- | 09/07/2002 | 04/07/2007 | 5165 | ΠΡΟΟΔΕΥΤΙΚΗ (ΚΟ) | 0.21 | --- | 0.21 | 23/04/2021 | --- | --- | --- | --- | --- | --- | --- | --- | --- | --- | --- | 5,107.04 | 0.18 | 0.3 | 50101010 |

Σημειώσεις Χρεογράφων

Κωδικός Κείμενο σημείωσης

- () - Προσαρμοσμένα Μέρισματα λόγω διανομής Δωρεάν μετοχών.
- * - Τελευταία προσαρμοσμένη τιμή κλεισίματος.
- [1] - Καθαρά μερίσματα.
- [2] - Στη στήλη "Ημερ. Αποκοπής τελευταίου δικαιώματος" αναφέρεται η Ημερομηνία εισαγωγής για Νέες Εταιρείες.
- [3] - Η Χρηματιστηριακή αξία αναφέρεται στο σύνολο των μετοχών
- [4] - Η κωδικοποίηση των Κλάδων Οικονομικής Δραστηριότητας του Χ.Α. παρουσιάζονται στο Παράρτημα Α
- [5] - Η Χρηματιστηριακή Αξία αναφέρεται στο σύνολο των κατηγοριών μετοχών (εφόσον έχουν εισαχθεί περισσότερες της μιας κατηγορίες) και δεν αναφέρεται σε επιμέρους κατηγορίες μετοχών μιας εταιρείας.
- [6] - P/E μεγαλύτερο του 100
- [7] - Τελευταία εικόνα του Βιβλίου Εντολών πριν το τέλος της συνεδρίασης
- [8] - Στην Αξία Συναλλαγών των Μετοχών περιλαμβάνονται όλοι οι τύποι Πακέτων

4750 - Μεταφορά στην Κατηγορία Επιτήρησης από 8/4/2011.

4887 - Μεταφορά στην Κατηγορία Επιτήρησης από 10/4/2012.

4912 - Μεταφορά στην κατηγορία Επιτήρησης από 31/7/2012.

4918 - Αναστολή διαπραγμάτευσης από 31/8/2012.

4955 - Μεταφορά στην Επιτήρηση από 5/4/2013.

4957 - Μεταφορά στην Επιτήρηση από 5/4/2013.

4958 - Μεταφορά στην Επιτήρηση από 5/4/2013.

4959 - Μεταφορά στην Επιτήρηση από 5/4/2013.

5093 - Μεταφορά στην Κατηγορία Επιτήρησης από 8/4/2015.

5112 - Μεταφορά στην Κατηγορία Επιτήρησης από 15/04/2016.

5115 - Μεταφορά στην Κατηγορία Επιτήρησης από 15/04/2016.

5141 - Μεταφορά στην Κατηγορία Επιτήρησης από 10/05/2017.

5153 - Αναστολή διαπραγμάτευσης από 03/10/2017.

5160 - Μεταφορά στην Κατηγορία Επιτήρησης από 15/04/2016.

5162 - Μεταφορά στην Κατηγορία Επιτήρησης από 21/12/2009.

5165 - Μεταφορά στην Κατηγορία Επιτήρησης από 15/02/2018.

5174 - Αναστολή διαπραγμάτευσης από 02/05/2018.

5178 - Μεταφορά στην Κατηγορία Επιτήρησης από 11/05/2018.

5179 - Αναστολή διαπραγμάτευσης από 25/05/2018.

5190 - Μεταφορά στην Κατηγορία Επιτήρησης από 10/04/2012.

5191 - Αναστολή διαπραγμάτευσης από 02/10/2018.

5192 - Αναστολή διαπραγμάτευσης από 02/10/2018.

5193 - Μεταφορά στην κατηγορία Επιτήρησης από 25/10/2018.

5194 - Μεταφορά στην κατηγορία Επιτήρησης από 25/10/2018.

5197 - Μεταφορά στην κατηγορία Επιτήρησης από 07/11/2018.

5205 - Αναστολή διαπραγμάτευσης από 02/05/2019.

5206 - Αναστολή διαπραγμάτευσης από 02/05/2019.

5216 - Αναστολή διαπραγμάτευσης από 01/10/2019.

5232 - Μεταφορά στην Κατηγορία Επιτήρησης από 08/04/2011.

5233 - Αναστολή διαπραγμάτευσης από 13/05/2020.

5241 - Αναστολή διαπραγμάτευσης από 26/06/2020

5243 - Αναστολή διαπραγμάτευσης από 01/07/2020.

5245 - Μεταφορά στη Κατηγορία Επιτήρησης από 09/07/2020.

5246 - Μεταφορά στην κατηγορία Επιτήρησης από 09/07/2020.

5248 - Μεταφορά στην κατηγορία Επιτήρησης από 06/09/2011.

5251 - Μεταφορά στην κατηγορία Επιτήρησης από τις 25/11/2011.

Στοιχεία Συναλλαγών Πακέτων

| Χρεόγραφο | Όγκος πακέτου | Τιμή πακέτου | Αξία πακέτου | Ώρα έγκρισης | Σημείωση |
|---------------------------|---------------|--------------|--------------|--------------|----------|
| ΕΘΝΙΚΗ ΤΡΑΠΕΖΑ (ΚΟ) | 250,000 | 2.64 | 660,750.00 | 10:38:41 | 20 |
| ΕΘΝΙΚΗ ΤΡΑΠΕΖΑ (ΚΟ) | 250,000 | 2.64 | 659,500.00 | 10:39:15 | 20 |
| ΙΑΤΡΙΚΟ ΑΘΗΝΩΝ (ΚΟ) | 1,000,000 | 1.60 | 1,600,000.00 | 11:18:58 | 20 |
| ΟΠΑΠ (ΚΟ) | 121,645 | 12.28 | 1,493,666.79 | 11:50:30 | 14 |
| ΟΤΕ (ΚΟ) | 108,212 | 14.05 | 1,520,346.14 | 11:51:43 | 14 |
| ΓΕΚ ΤΕΡΝΑ (ΚΟ) | 30,000 | 9.75 | 292,500.00 | 12:28:33 | 14 |
| ΕΘΝΙΚΗ ΤΡΑΠΕΖΑ (ΚΟ) | 229,558 | 2.61 | 599,146.38 | 12:56:10 | 20 |
| ΑΛΡΗΑ ΥΠΗΡΕΣΙΩΝ ΣΥΜΜ (ΚΟ) | 1,233 | 1.34 | 1,655.92 | 13:59:19 | 18 |
| ΟΤΕ (ΚΟ) | 35,000 | 14.40 | 503,825.00 | 17:06:18 | 20 |

Σημειώσεις πακέτων

- 9 - Μέθοδος 6-1 / Ειδική Χρέωση
- 10 - Μέθοδος 6-1 / Ειδική Χρέωση, Αυθημερόν Διακανονισμός
- 14 - Μέθοδος 6-3 / Πακέτο Αποκατάστασης, Ατελής αγορά και Πώληση
- 18 - Μέθοδος 6-2 / SPOT 1
- 19 - Μέθοδος 6-2 / SPOT 2
- 20 - Μέθοδος 6-1 και Μέθοδος 6-1 Αυθημερόν Διακανονισμός
- 21 - Άλλη Προσυμφωνημένη

Στοιχεία Συναλλαγών Δικαιωμάτων

| Ημερ. αποκοπής | Έναρξη εξάσκησης | Λήξη εξάσκησης | Λήξη διαπραγμάτευσης | Δικαιώματα | Κατωτ Τιμή | Ανωτ Τιμή | Τιμή κλεισ. | Τελευταία ζήτηση | Τελευταία προσφορά | Όγκος | Πράξεις | Αξία Συναλλαγών |
|----------------|------------------|----------------|----------------------|------------|------------|-----------|-------------|------------------|--------------------|-------|---------|-----------------|
|----------------|------------------|----------------|----------------------|------------|------------|-----------|-------------|------------------|--------------------|-------|---------|-----------------|

Δεν υπάρχουν Συναλλαγές Δικαιωμάτων.

Στοιχεία Συναλλαγών Εκποιήσεων

| Χρεόγραφα | Τύπος Χρεογράφου | Όγκος Συναλλαγών | Αριθμός Πράξεων | Αξία Συναλλαγών | Σημείωση |
|------------------|------------------|------------------|-----------------|-----------------|----------|
| ΠΑΠΟΥΤΣΑΝΗΣ (ΚΟ) | Μετοχή | 1,569 | 3 | 3,451.80 | 3 |

Σημειώσεις Εκποιήσεων

- 1 - Κανονική Εκποίηση.
- 2 - Εκποίηση Ενσώματων Ονομαστικών Μετοχών.
- 3 - Εκποίηση Αδιάθετων Κλασματικών Υπολοίπων.

Στοιχεία Συναλλαγών Εκποιήσεων Ενσώματων Ονομαστικών Μετοχών

| Χρεόγραφα | Ημερ/νία έναρξης | Ημερ/νία λήξης | Αρχικό πλήθος | Διαθέσιμο πλήθος | Ημερομηνία | Μέση τιμή (ημέρας) | Μέση τιμή (περιόδου) | Αριθμός Πράξεων | Όγκος Συναλλαγών | Αξία Συναλλαγών |
|-----------|------------------|----------------|---------------|------------------|------------|--------------------|----------------------|-----------------|------------------|-----------------|
|-----------|------------------|----------------|---------------|------------------|------------|--------------------|----------------------|-----------------|------------------|-----------------|

Δεν πραγματοποιήθηκαν Εκποιήσεις Ενσώματων Ονομαστικών Μετοχών.

Σημειώσεις Εκποιήσεων

Σύμφωνα με την Απόφαση 1/380/04.05.2006 της Επιτροπής Κεφαλαιαγοράς εκποιούνται μέσω του Χρηματιστηρίου Αθηνών με επιμέλεια της εκδότριας εταιρείας, οι ενσώματες ονομαστικές μετοχές που δεν έχουν κατατεθεί στην εκδότρια προς αποϋλοποίηση. Η εκποίηση διενεργείται σύμφωνα με τον τρόπο που ορίζεται στο άρθρο 99Α του Κανονισμού του Χρηματιστηρίου Αθηνών.

Στοιχεία Ενεργητικού Διαπραγματεύσιμων Αμοιβαίων Κεφαλαίων (Δ.Α.Κ.)

| | Ημερομηνία συναλλαγών | Δημιουργία / Εξαγορά | Αριθ. Μερ. (T-1) | Νέα Μερ. (T-1) | Εξαγορασθ. Μερ. (T-1) | Μερίδια (T) [1] | Αξία Ενεργητικού [2] | Καθαρή Τιμή | Μέρισμα /Μερίδιο | Ημερ. Αποκοπής |
|--------------------------------|-----------------------|----------------------|------------------|----------------|-----------------------|-----------------|----------------------|-------------|------------------|----------------|
| ALPHA ETF FTSE Athex Large Cap | 12/05/2021 | 5,000 | 853,597 | --- | --- | 853,597 | 18,968,350.00 | 22.2217 | 0.81 | 01/07/2020 |

Σημειώσεις Δ.Α.Κ.

[1] - Αριθμ. μεριδίων (T) = Αριθμ. μεριδίων (T-1) + Νεοεκδιθέντα μερίδια (T-1) - Εξαγορασθέντα μερίδια (T-1)

[2] - Περιλαμβάνονται και τα μερίδια που δημιουργήθηκαν / εξαγοράσθηκαν την ημέρα T-1.

| Περιγραφή | Στοιχεία |
|--|---|
| Όνομασία Δ.Α.Κ. | ALPHA ETF FTSE Athex Large Cap |
| Σύμβολο Δ.Α.Κ. (GR) | ΑΔΑΚ |
| Σύμβολο Δ.Α.Κ. (EN) | AETF |
| ISIN Δ.Α.Κ. | GRF000153004 |
| Κατηγορία Διαπραγμάτευσης | Διαπραγματεύσιμα Αμοιβαία Κεφάλαια (Δ.Α.Κ.) |
| Τύπος Δ.Α.Κ. | Μετοχών |
| Τρόπος διαχείρισης | Παθητικός |
| Επενδυτική Στρατηγική | Σκοπός της επενδυτικής πολιτικής του Αμοιβαίου Κεφαλαίου είναι η αναπαραγωγή της αποδόσεως του Δείκτη FTSE/X.A. Large Cap του Χρηματιστηρίου Αθηνών σε όρους Ευρώ, ακολουθώντας πλήρως και πανομοιότυπως τη σύνθεση του υποκείμενου Δείκτη. |
| Εκδότης | ΑΛΦΑ ASSET MANAGEMENT Α.Ε.Δ.Α.Κ. |
| Εταιρεία Διαχείρισης | ΑΛΦΑ ASSET MANAGEMENT Α.Ε.Δ.Α.Κ. |
| Ειδικοί Διαπραγματευτές | ΑΛΦΑ FINANCE Α.Χ.Ε.Π.Ε.Υ. , ΕΘΝΙΚΗ ΧΡΗΜΑΤΙΣΤΗΡΙΑΚΗ Α.Χ.Ε.Π.Ε.Υ. |
| Θεματοφύλακας | ΑΛΦΑ ΤΡΑΠΕΖΑ Α.Ε. |
| Σύμβολο Δείκτη (GR) | FTSE |
| Σύμβολο Δείκτη (EN) | FTSE |
| Όνομασία Δείκτη | FTSE/X.A. Large Cap |
| ISIN Δείκτη | GRI99201A006 |
| Κλάσμα Δείκτη [1] | 1/100 |
| Αρχική Τιμή Μεριδίου | 21.76 |
| Συνολικός Αριθμός Μεριδίων [2] | 853,597 |
| Ημερομηνία πρώτης Έκδοσης | 14/01/2008 |
| Ημερομηνία έναρξης Διαπραγμάτευσης | 24/01/2008 |
| Νόμισμα Διαπραγμάτευσης | ΕΥΡΩ |
| Νόμισμα Ενεργητικού | ΕΥΡΩ |
| Αρχική Αξία Ενεργητικού [3] | 3,000,000.00 |
| Αριθμ. Μεριδίων για Δημιουργία-Εξαγορά [4] | 5,000 |
| Αμοιβή Διαχείρισης | 0.375 |

Σημειώσεις Δ.Α.Κ.

[1] - Το κλάσμα της τιμής του δείκτη που αποτελεί η τιμή της πρώτης έκδοσης

[2] - Ο αριθμός μεριδίων που διαπραγματεύθηκαν στο Χρηματιστήριο την ημέρα T

[3] - Η αξία του ενεργητικού κατά την έκδοση

[4] - Ο αριθμός μεριδίων που απαιτείται κατά τη διαδικασία δημιουργίας εξαγοράς

ΑΝΑΚΟΙΝΩΣΕΙΣ

ΓΝΩΣΤΟΠΟΙΗΣΕΙΣ ΕΤΑΙΡΕΙΩΝ

ΕΛΛΗΝΙΚΟ ΔΗΜΟΣΙΟ

Από 12/05/2021, εισάγονται προς διαπραγμάτευση στο Χ.Α. τα 3.000.000 τεμάχια Ομολόγου του Ελληνικού Δημοσίου, έκδοσης 12/05/2021, 5-ετούς διάρκειας, μηδενικού επιτοκίου ετησίως σταθερού, ονομαστικής αξίας εκάστου €1.000 και κωδικού ISIN GR0114032577.

ΙΝΤΕΡΓΟΥΝΤ - ΞΥΛΕΜΠΟΡΙΑ Α.Τ.Ε.Ν.Ε.

Από 12/05/2021, κατόπιν αιτήματος της Επιτροπής Κεφαλαιαγοράς, αίρεται η αναστολή διαπραγμάτευσης των (ΚΟ) (GRS131003006) και (ΠΟ) (GRS131004004) μετοχών της εταιρίας «ΙΝΤΕΡΓΟΥΝΤ - ΞΥΛΕΜΠΟΡΙΑ Α.Τ.Ε.Ν.Ε.» στο Χρηματιστήριο Αθηνών.

ΓΝΩΣΤΟΠΟΙΗΣΕΙΣ ΕΤΑΙΡΕΙΩΝ

ALPHA TRUST ΑΝΔΡΟΜΕΔΑ Α.Ε.Ε.Χ.

ΑΝΑΚΟΙΝΩΣΗ ΓΙΑ ΥΠΟΒΟΛΗ ΣΤΟΙΧΕΙΩΝ ΒΑΣΕΙ ΤΗΣ ΑΠΟΦ. 4/278/12-08-03 ΤΗΣ ΕΚ
(ΕΤΑΙΡΙΕΣ ΕΠΕΝΔΥΣΕΩΝ)

Παραθέτουμε τα στοιχεία της Εταιρίας μας σχετικά με την απόφαση 4/278/12.08.2003 του Διοικητικού Συμβουλίου της Επιτροπής Κεφαλαιαγοράς.

Ημερομηνία Αναφοράς: 2021-05-10

Εσωτερική Αξία Μετοχής σε Ευρώ: 36,3133 €

Τιμή Κλεισίματος Μετοχής σε Ευρώ: 25,00 €

Premium/(Discount): -31.15%

From: INTPALOT A.E.
Posted At: 11 May 2021 17:39
Conversation: Γνωστοποίηση Απόφασης για την Πώληση Ιδίων Μετοχών
Posted To: DOLAnnouncements2

Subject: Γνωστοποίηση Απόφασης για την Πώληση Ιδίων Μετοχών

Δείτε την Ανακοίνωση

[Ανακοίνωση](#)

From: ΠΛΑΙΣΙΟ COMPUTERS A.E.B.E.
Posted At: 11 May 2021 17:42
Conversation: ΑΝΑΚΟΙΝΩΣΗ ΓΙΑ ΕΝΗΜΕΡΩΣΗ ΕΙΣΗΓΜΕΝΗΣ ΠΡΟΣ ΑΝΑΛΥΤΕΣ
Posted To: DOLAnnouncements2
Subject: ΑΝΑΚΟΙΝΩΣΗ ΓΙΑ ΕΝΗΜΕΡΩΣΗ ΕΙΣΗΓΜΕΝΗΣ ΠΡΟΣ ΑΝΑΛΥΤΕΣ

Στη σημερινή ετήσια ενημέρωση αναλυτών, ο Όμιλος Πλαίσιο παρουσίασε τα οικονομικά αποτελέσματα του 2020. Οι πωλήσεις διαμορφώθηκαν στα **355 εκ. Ευρώ** από **317 εκ. Ευρώ** το 2019, βελτιωμένες κατά 11,8%, ενώ τα Κέρδη Προ Φόρων του Ομίλου διαμορφώθηκαν στα **3,6 εκ. Ευρώ**.

Ο Κώστας Γεράρδος, Αντιπρόεδρος και Διευθύνων Σύμβουλος της Πλαίσιο, παρουσίασε τις εμπορικές επιτυχίες της Πλαίσιο το 2020:

- Παρά το γεγονός ότι τα καταστήματα, το κύριο κανάλι πωλήσεων που αντιπροσώπευε το 70% του τζίρου παρέμεινε κλειστό για εκατό μέρες, οι πωλήσεις αυξήθηκαν κατά 11,8%
- Η επιτυχία αυτή μεταφράστηκε και σε αύξηση των μεριδίων αγοράς
- Η πελατειακή βάση της Πλαίσιο διευρύνθηκε, καθώς ξεκίνησαν συνεργασίες με το Πλαίσιο 350.000 νέοι πελάτες

Το επιστέγασμα όλων των παραπάνω ήταν ότι ενισχύθηκε η αξιοπιστία του brand Πλαίσιο, καθώς τήρησε τους χρόνους παράδοσης και εξυπηρέτησε τις ανάγκες των πελατών παραδίδοντας πολύ γρήγορα σε σχέση με τις συνθήκες της αγοράς στη δύσκολη αυτή συγκυρία.

Η νέα πραγματικότητα φώτισε τις δυνάμεις της Πλαίσιο: Οι υποδομές logistics αξίας 38 εκ. Ευρώ σε συνδυασμό με το βέλτιστο αριθμό καταστημάτων, οι επενδύσεις ύψους 1,8 εκ. Ευρώ στη νέα πλατφόρμα e-commerce και το in house call center που έφτασε να απασχολεί 360 ανθρώπους κατέστησαν την επιτυχία αυτή δυνατή. Η Πλαίσιο επενδύει σταθερά στο μοντέλο omni channel τα τελευταία 25 χρόνια, το γεγονός αυτό σε συνδυασμό με την κουλτούρα εκπαίδευσης και προσαρμοστικότητας επέτρεψε να απασχοληθούν και να εκπαιδευθούν άνθρωποι των καταστημάτων στα άλλα κανάλια πώλησης, αντί αναστολής και να εξυπηρετηθεί με τον καλύτερο τρόπο η αυξημένη ζήτηση.

Ο Γιώργος Γεράρδος, Πρόεδρος και Διευθύνων Σύμβουλος, επεσήμανε ότι με τους καταναλωτές να είναι πλέον εξοικειωμένοι με τις ηλεκτρονικές συναλλαγές, την παρακαταθήκη της αξιοπιστίας και της εμπιστοσύνης που κερδήθηκε σε συνθήκες

που αυτή είχε μεγάλη σημασία και ένα αειθαλές επιχειρηματικό μοντέλο omnichannel, που μετράει ήδη 25 χρόνια, η Πλαίσιο είναι "Future Ready".

[Παρουσίαση ΕΘΕ 11.05.2021](#)

From: BRIQ PROPERTIES Α.Ε.Ε.Α.Π.
Posted At: 11 May 2021 18:21
Conversation: ΑΝΑΚΟΙΝΩΣΗ ΑΝΤΙΚΑΤΑΣΤΑΣΗΣ ΜΕΛΟΥΣ ΤΗΣ
ΕΠΙΤΡΟΠΗΣ ΕΛΕΓΧΟΥ
Posted To: DOLAnnouncements2

Subject: ΑΝΑΚΟΙΝΩΣΗ ΑΝΤΙΚΑΤΑΣΤΑΣΗΣ ΜΕΛΟΥΣ ΤΗΣ
ΕΠΙΤΡΟΠΗΣ ΕΛΕΓΧΟΥ

Ως συνημμένο

[ΑΝΑΚΟΙΝΩΣΗ ΑΝΤΙΚΑΤΑΣΤΑΣΗΣ ΜΕΛΟΥΣ ΤΗΣ ΕΠΙΤΡΟΠΗΣ ΕΛΕΓΧΟΥ](#)

From: BRIQ PROPERTIES A.E.E.A.Π.
Posted At: 11 May 2021 18:23
Conversation: Απόφαση του Διοικητικού Συμβουλίου της BriQ Properties A.E.E.A.Π. στα πλαίσια προγράμματος αγοράς ιδίων μετοχών
Posted To: DOLAnnouncements2
Subject: Απόφαση του Διοικητικού Συμβουλίου της BriQ Properties A.E.E.A.Π. στα πλαίσια προγράμματος αγοράς ιδίων μετοχών

Ως συνημμένο

[Απόφαση του Διοικητικού Συμβουλίου της BriQ Properties A.E.E.A.Π. στα πλαίσια προγράμματος αγοράς ιδίων μετοχών](#)

From: Ο.Π.Α.Π. ΑΕ
Posted At: 11 May 2021 18:37
Conversation: ΤΡΟΠΟΠΟΙΗΣΗ ΟΙΚΟΝΟΜΙΚΟΥ ΗΜΕΡΟΛΟΓΙΟΥ 2021
Posted To: DOLAnnouncements2

Subject: ΤΡΟΠΟΠΟΙΗΣΗ ΟΙΚΟΝΟΜΙΚΟΥ ΗΜΕΡΟΛΟΓΙΟΥ 2021

ΤΡΟΠΟΠΟΙΗΣΗ ΟΙΚΟΝΟΜΙΚΟΥ ΗΜΕΡΟΛΟΓΙΟΥ 2021

Η ΟΠΑΠ Α.Ε., στο πλαίσιο της ορθής και έγκαιρης ενημέρωσης του επενδυτικού κοινού και σύμφωνα με τις διατάξεις των άρθρων 4.1.2 & 4.1.3.15.1 του Κανονισμού του Χρηματιστηρίου Αθηνών, ανακοινώνει ότι το Οικονομικό Ημερολόγιο του έτους 2021 τροποποιείται ως ακολούθως σε σχέση με την ημερομηνία δημοσίευσης αποτελεσμάτων α' τριμήνου 2021:

Τετάρτη 19.05.2021 Ανακοίνωση Οικονομικών Αποτελεσμάτων Α'
Τριμήνου 2021

Πέμπτη 20.05.2021 Ενημέρωση αναλυτών και θεσμικών επενδυτών μέσω
τηλεφωνικής συνδιάσκεψης για Q1 2021

Η Εταιρεία διευκρινίζει ότι τα Οικονομικά Αποτελέσματα θα ανακοινώνονται μετά το κλείσιμο της συνεδρίασης του Χρηματιστηρίου Αθηνών στην ιστοσελίδα του Χρηματιστηρίου Αθηνών (www.helex.gr) και στην ιστοσελίδα της ΟΠΑΠ Α.Ε. (www.opap.gr).

Αθήνα, 11.05.2021

ΟΠΑΠ Α.Ε.

From: ΙΑΣΩ Α.Ε.
Posted At: 11 May 2021 19:27
Conversation: ΑΝΑΚΟΙΝΩΣΗ ΡΥΘΜΙΖΟΜΕΝΗΣ ΠΛΗΡΟΦΟΡΙΑΣ ΤΟΥ Ν. 3556/2007: Γνωστοποίηση συναλλαγών
Posted To: DOLAnnouncements2
Subject: ΑΝΑΚΟΙΝΩΣΗ ΡΥΘΜΙΖΟΜΕΝΗΣ ΠΛΗΡΟΦΟΡΙΑΣ ΤΟΥ Ν. 3556/2007: Γνωστοποίηση συναλλαγών

**Ανακοίνωση σύμφωνα με τις διατάξεις
του άρθρου 24 παράγραφος 2 του Νόμου 3461/2006**

Σύμφωνα με τις διατάξεις του άρθρου 24 παράγραφος 2 του Νόμου 3461/2006, όπως ισχύει, και έπειτα από την υποβολή την 06.05.2021 της προαιρετικής δημόσιας πρότασης από την εταιρία «OCM Luxembourg Healthcare Greece S.a r.l.» (ο «**Προτείνων**») για την απόκτηση του συνόλου των κοινών, ονομαστικών, μετά ψήφου μετοχών της εταιρίας «ΙΑΣΩ ΙΔΙΩΤΙΚΗ ΓΕΝΙΚΗ ΜΑΙΕΥΤΙΚΗ-ΓΥΝΑΙΚΟΛΟΓΙΚΗ & ΠΑΙΔΙΑΤΡΙΚΗ ΚΛΙΝΙΚΗ - ΔΙΑΓΝΩΣΤΙΚΟ, ΘΕΡΑΠΕΥΤΙΚΟ & ΕΡΕΥΝΗΤΙΚΟ ΚΕΝΤΡΟ Α.Ε.» (η «**Εταιρία**»), που δεν κατέχει ο Προτείνων και τα συντονισμένα με αυτόν πρόσωπα, γνωστοποιούνται τα κατωτέρω:

1. Ο Προτείνων προέβη μέσω του Χρηματιστηρίου Αθηνών στις ακόλουθες αποκτήσεις μετοχών της Εταιρίας:

- Κατά την 11.05.2021, ο Προτείνων απέκτησε 1.296.813 κοινές, ονομαστικές, μετοχές της Εταιρίας που αντιστοιχούν σε ποσοστό 1,06% του συνόλου των μετοχών και των δικαιωμάτων ψήφου της Εταιρίας. Η τιμή απόκτησης των παραπάνω μετοχών ήταν 1,50 Ευρώ ανά μετοχή, ήτοι συνολικά 1.945.219.50 Ευρώ.

2. Κατόπιν των ανωτέρω αποκτήσεων, ο Προτείνων κατέχει πλέον συνολικά άμεσα 108.596.841. μετοχές.

Αφού ληφθούν υπόψη οι ανωτέρω αποκτήσεις, ο Προτείνων και τα πρόσωπα που ενεργούν συντονισμένα με αυτόν, ήτοι: (i) η Oaktree Capital Group Holdings GP LLC, ως πρόσωπο που έχει τον απώτατο έλεγχο του Προτείνοντα, (ii) οι κ.κ. Γεώργιος Σταματίου, Μαρία Σταματίου, Ουρανία Σταματίου, Εμμανουήλ Δουλγεράκης, Τριάδα Δουλγεράκη, Φώτιος Δουλγεράκης, και Παρθενόπη Ξενιτίδου (οι «**Λοιποί Μέτοχοι**») και (iii) τα πρόσωπα που ελέγχονται από την Oaktree Capital Group Holdings GP LLC και τους Λοιπούς Μετόχους, κατέχουν συνολικά 111.339.435 μετοχές που αντιπροσωπεύουν περίπου το 91,14% των δικαιωμάτων ψήφου της Εταιρίας.

From: ΕΝΤΕΡΣΟΦΤ Α.Ε.
Posted At: 11 May 2021 19:56
Conversation: Γνωστοποίηση αλλαγής εσωτερικού ελεγκτή
Posted To: DOLAnnouncements2

Subject: Γνωστοποίηση αλλαγής εσωτερικού ελεγκτή

Δείτε την ανακοίνωση

[Ανακοίνωση](#)

From: ΠΕΙΡΑΙΩΣ FINANCIAL HOLDINGS Α.Ε.
Posted At: 11 May 2021 20:32
Conversation: Ανακοίνωση Ρυθμιζόμενης Πληροφορίας Ν. 3556/2007
Posted To: DOLAnnouncements2

Subject: Ανακοίνωση Ρυθμιζόμενης Πληροφορίας Ν. 3556/2007

Δείτε την Ανακοίνωση

[Ανακοίνωση](#)

From: ΠΛΑΣΤΙΚΑ ΘΡΑΚΗΣ ΕΤΑΙΡΙΑ ΣΥΜΜΕΤΟΧΩΝ Α.Ε.Ε.
Posted At: 12 May 2021 08:23
Conversation: Ανακοίνωση Οικονομικών Αποτελεσμάτων Α' Τριμήνου 2021
Posted To: DOLAnnouncements2
Subject: Ανακοίνωση Οικονομικών Αποτελεσμάτων Α' Τριμήνου 2021

Δείτε το σχετικό Δελτίο Τύπου

[Δελτίο Τύπου](#)

From: COCA-COLA HBC A.G.
Posted At: 12 May 2021 09:06
Conversation: COCA-COLA HBC - FIRST QUARTER 2021 TRADING
UPDATE - Good start in a challenging environment
Posted To: DOLAnnouncements2
Subject: COCA-COLA HBC - FIRST QUARTER 2021 TRADING
UPDATE - Good start in a challenging environment

FIRST QUARTER 2021 TRADING UPDATE

Good start in a challenging environment

Coca-Cola HBC AG, a growth-focused Consumer Packaged Goods business and strategic bottling partner of The Coca-Cola Company, today announces its 2021 Q1 trading update.

First quarter highlights

- Good FX-neutral revenue growth, +2.7% or +6.1% like-for-like^[1], driven by Sparkling and Energy, the Emerging segment and strong execution in the at-home channel
- Growth accelerated in the Emerging segment, while the Established and Developing segments continued to be impacted by COVID-19 related restrictions extending through most of the quarter
- Volumes up +1.5% or +4.7% like-for-like¹; Sparkling and Energy together grew 10.7%. The comparative period in 2020 had 3 fewer selling days but also benefited from 2.5 months of pre-pandemic trading
- FX-neutral revenue per case +1.2% or +1.3% like-for-like¹; continued strong category mix and pricing in several markets
- Gained or maintained value share in Non-alcoholic ready-to-drink and Sparkling in the majority of markets
- Costa Coffee roll-out continues to progress well; now selling a range of formats in 16 markets

Segment highlights

- Established: Sustained positive price/mix development despite ongoing restrictions in the out-of-home channel
- Developing: Sugar tax implementation in Poland progressed as expected with volume recovering at the end of the quarter. Pricing taken to offset this tax had a 10.3pp impact on Developing price/mix
- Emerging: Continued strong momentum in Nigeria and accelerated trends in Russia, with both markets growing volumes double-digit

| Q1 2021 vs Q1 2020 | Net sales revenue | | Volume | Net sales revenue per unit case | |
|---------------------|---------------------------|----------|--------|---------------------------------|----------|
| | FX - neutral ² | Reported | | FX - neutral ² | Reported |
| growth (%) | | | | | |
| Total Group | 2.7 | -4.0 | 1.5 | 1.2 | -5.4 |
| Established markets | -3.2 | -3.7 | -4.7 | 1.5 | 1.1 |
| Developing markets | -3.5 | -7.3 | -11.4 | 8.9 | 4.6 |

| | | | | | |
|------------------|------|------|-----|-----|-------|
| Emerging markets | 10.4 | -3.0 | 8.7 | 1.6 | -10.7 |
|------------------|------|------|-----|-----|-------|

Zoran Bogdanovic, Chief Executive Officer of Coca-Cola HBC AG, commented:

"

"We have had a good start to the year despite the continued impact of the pandemic, with revenue growth led by Sparkling, Energy and strong execution in the at-home channel. Our operational agility, flexible route to market and strong customer relationships mean that we are well placed to capitalise on the reopening of the out-of-home channel. In the meantime, our diverse and balanced geographic footprint has allowed us to benefit from accelerating revenue in the Emerging market segment, while lockdowns continue to impact most European markets.

The speed and shape of recovery from the pandemic remains uncertain, but Q1 puts us on track to achieve our 2021 guidance for a strong recovery in FX-neutral revenues, along with a small increase in EBIT margin."

[\[1\]](#) Performance, unless stated otherwise, is negatively impacted by the change in classification of our Russian Juice business, Multon, from a joint operation to a joint venture, following its re-organisation in May 2020. For the Group's growth including the performance of Multon as a joint operation in the current period, refer to the relevant table in the 'Supplementary information' section.

²For details on Alternative Performance Measures ('APMs') refer to 'Alternative Performance Measures' and 'Definitions and reconciliations of APMs' sections.

Please find attached the press release

[COCA-COLA HBC - FIRST QUARTER 2021 TRADING UPDATE](#)

From: ALPHA TRUST ΑΝΔΡΟΜΕΔΑ Α.Ε.Ε.Χ.
Posted At: 12 May 2021 09:47
Conversation: ΑΝΑΚΟΙΝΩΣΗ ΡΥΘΜΙΖΟΜΕΝΗΣ ΠΛΗΡΟΦΟΡΙΑΣ
Posted To: DOLAnnouncements2

Subject: ΑΝΑΚΟΙΝΩΣΗ ΡΥΘΜΙΖΟΜΕΝΗΣ ΠΛΗΡΟΦΟΡΙΑΣ

Οράτε συνημμένο

[ΑΝΑΚΟΙΝΩΣΗ ΡΥΘΜΙΖΟΜΕΝΗΣ ΠΛΗΡΟΦΟΡΙΑΣ](#)

From: ΕΛΛΗΝΙΚΑ ΧΡΗΜΑΤΙΣΤΗΡΙΑ Α.Ε.
Posted At: 12 May 2021 09:52
Conversation: Συναλλαγές της Eurobank Equities
Posted To: DOLAnnouncements2

Subject: Συναλλαγές της Eurobank Equities

Η Εταιρία Ελληνικά Χρηματιστήρια-Χρηματιστήριο Αθηνών Α.Ε. Συμμετοχών (ATHEX) ανακοινώνει σύμφωνα με τον Ν.3556/2007 και τις διατάξεις του Κανονισμού (ΕΕ) 596/2014 του Ευρωπαϊκού Κοινοβουλίου και του Συμβουλίου ότι η Eurobank Equities Α.Ε.Π.Ε.Υ. την ενημέρωσε ότι πραγματοποίησε τις εξής συναλλαγές:

| α/α | Ημερομηνία γνωστοποίησης στην ATHEX | Ημερομηνία συναλλαγής | Είδος συναλ. | Ποσότητα | Χρηματοπιστωτικό μέσο | Συνολική αξία (ευρώ) |
|-----|-------------------------------------|-----------------------|--------------|----------|-----------------------|----------------------|
| 1 | 07.05.2021 | 06.05.2021 | Πώληση | 945 | Μετοχές ΕΧΑΕ (κο) | 3.969,00 |
| 2 | 10.05.2021 | 07.05.2021 | Αγορά | 1.599 | Μετοχές ΕΧΑΕ (κο) | 6.678,79 |
| 3 | 12.05.2021 | 11.05.2021 | Πώληση | 118 | Μετοχές ΕΧΑΕ (κο) | 490,88 |

Η Eurobank Equities Α.Ε.Π.Ε.Υ. πραγματοποίησε τις ανωτέρω συναλλαγές λόγω της ειδικής διαπραγμάτευσης που έχει αναλάβει στην αγορά παραγώγων σε Συμβόλαια Μελλοντικής Εκπλήρωσης (ΣΜΕ) με υποκείμενο τίτλο τη μετοχή της εταιρίας (σύμβολο μετοχής: ΕΧΑΕ).

Η γνωστοποίηση εκ μέρους της Eurobank Equities Α.Ε.Π.Ε.Υ. προς την εταιρεία και ακολούθως από την εταιρία προς τις αρχές της Κεφαλαιαγοράς, γίνεται επειδή ο κ. Κωνσταντίνος Βασιλείου είναι μη εκτελεστικό μέλος του Δ.Σ. της Eurobank Equities Α.Ε.Π.Ε.Υ. ενώ κατέχει ταυτόχρονα τη θέση του Μη Εκτελεστικού Μέλους του Δ.Σ. της ATHEX (υπόχρεο πρόσωπο με βάση το Ν.3340/2005).

From: Ο.Τ.Ε. Α.Ε.
Posted At: 12 May 2021 10:03
Conversation: Δελτίο Τύπου - ΑΠΟΤΕΛΕΣΜΑΤΑ ΟΜΙΛΟΥ ΟΤΕ ΓΙΑ ΤΟ Α΄ ΤΡΙΜΗΝΟ ΤΟΥ 2021
Posted To: DOLAnnouncements2

Subject: Δελτίο Τύπου - ΑΠΟΤΕΛΕΣΜΑΤΑ ΟΜΙΛΟΥ ΟΤΕ ΓΙΑ ΤΟ Α΄ ΤΡΙΜΗΝΟ ΤΟΥ 2021

Δείτε το Δελτίο Τύπου.

[Δελτίο Τύπου](#)

From: ALPHA TRUST ΑΝΔΡΟΜΕΔΑ Α.Ε.Ε.Χ.
Posted At: 12 May 2021 10:08
Conversation: ΜΗΝΙΑΙΑ ΕΠΕΝΔΥΤΙΚΗ ΕΝΗΜΕΡΩΣΗ ΑΠΡΙΛΙΟΣ 2021
Posted To: DOLAnnouncements2

Subject: ΜΗΝΙΑΙΑ ΕΠΕΝΔΥΤΙΚΗ ΕΝΗΜΕΡΩΣΗ ΑΠΡΙΛΙΟΣ 2021

Η Εταιρία ALPHA TRUST-ΑΝΔΡΟΜΕΔΑ Α.Ε.Ε.Χ., δημοσιεύει από σήμερα στην ιστοσελίδα της "ΜΗΝΙΑΙΑ ΕΝΗΜΕΡΩΣΗ-ΑΠΡΙΛΙΟΣ 2021", στην ελληνική και αγγλική γλώσσα, για την ενημέρωση των μετόχων της και του επενδυτικού κοινού.

[ΜΗΝΙΑΙΑ ΕΠΕΝΔΥΤΙΚΗ ΕΝΗΜΕΡΩΣΗ ΑΠΡΙΛΙΟΣ 2021](#)

From: ΕΘΝΙΚΗ ΤΡΑΠΕΖΑ ΤΗΣ ΕΛΛΑΔΟΣ Α.Ε.
Posted At: 12 May 2021 10:19
Conversation: Δελτίο Τύπου: Ημερομηνία και ώρα ανακοίνωσης οικονομικών αποτελεσμάτων Α' τριμήνου 2021
Posted To: DOLAnnouncements2
Subject: Δελτίο Τύπου: Ημερομηνία και ώρα ανακοίνωσης οικονομικών αποτελεσμάτων Α' τριμήνου 2021

Δείτε το συνημμένο Δελτίο Τύπου.

[Ημερομηνία ώρα ανακοίνωσης οικονομικών αποτελεσμάτων Α' τριμήνου 2021](#)

From: ΓΕΚ ΤΕΡΝΑ Α.Ε.
Posted At: 12 May 2021 10:22
Conversation: ΑΓΟΡΑ ΙΔΙΩΝ ΜΕΤΟΧΩΝ
Posted To: DOLAnnouncements2

Subject: ΑΓΟΡΑ ΙΔΙΩΝ ΜΕΤΟΧΩΝ

Η ΓΕΚ ΤΕΡΝΑ Α.Ε., κατ' εφαρμογή του Κανονισμού (ΕΕ) 596/2014 του Ευρωπαϊκού Κοινοβουλίου και του κατ' εξουσιοδότηση Κανονισμού (ΕΕ) 2016/1052 της Επιτροπής, γνωστοποιεί στο Επενδυτικό Κοινό ότι, σύμφωνα με το άρθρο 49 του Ν 4548/2018 όπως τροποποιήθηκε και ισχύει και σε εκτέλεση της από 8/7/2020 απόφασης της Τακτικής Γενικής Συνέλευσης των Μετόχων της Εταιρείας, προέβη την 11/5/2021, μέσω του μέλους του Χ.Α. ΒΕΤΑ ΑΧΕΠΕΥ, σε αγορά 20.000 ιδίων μετοχών με μέση τιμή κτήσης 9,6769 ευρώ ανά μετοχή και συνολική αξία συναλλαγής 193.538,02 ευρώ και μέσω του μέλους του Χ.Α. EUROXX ΧΡΗΜΑΤΗΣΤΗΡΙΑΚΗ ΑΧΕΠΕΥ, σε αγορά 10.000 ιδίων μετοχών με μέση τιμή κτήσης 9,6480 ευρώ ανά μετοχή και συνολική αξία συναλλαγής 96.480,00 ευρώ.

From: ΜΟΤΟΡ ΟΙΛ Α.Ε.
Posted At: 12 May 2021 10:36
Conversation: Συναλλαγές της OPTIMA BANK A.E (ρυθμιζόμενη πληροφορία N.3556/2007)
Posted To: DOLAnnouncements2
Subject: Συναλλαγές της OPTIMA BANK A.E (ρυθμιζόμενη πληροφορία N.3556/2007)

Η ΜΟΤΟΡ ΟΙΛ (ΕΛΛΑΣ) ΔΙΥΛΙΣΤΗΡΙΑ ΚΟΡΙΝΘΟΥ Α.Ε., σύμφωνα με τους Ν. 3556/2007 και 3606/2007, ανακοινώνει ότι η Τράπεζα OPTIMA BANK A.E. την ενημέρωσε ότι πραγματοποίησε τις εξής συναλλαγές:

| Ημερομηνία | Συναλλαγή | Ποσότητα | Χρηματοπιστωτικό Μέσο | Αξία (σε ΕΥΡΩ) |
|------------|-----------|----------|-----------------------|----------------|
| 11/05/2021 | Πώληση | 4.455 | Μετοχές ΜΟΗ (ΚΟ) | 60.099,03 |
| 11/05/2021 | Αγορά | 594 | Μετοχές ΜΟΗ (ΚΟ) | 8.050,32 |
| 11/05/2021 | Αγορά | 22 | ΣΜΕ ΜΟΗ ΙΟΥΝ 2021 | 29.677,00 |
| 11/05/2021 | Πώληση | 36 | ΣΜΕ ΜΟΗ ΙΟΥΝ 2021 | 48.478,00 |
| 11/05/2021 | Αγορά | 45 | Ομόλογο ΜΟΗ (ΜΟΗ Ο1) | 45.201,00 |
| 11/05/2021 | Πώληση | 10 | Ομόλογο ΜΟΗ (ΜΟΗ Ο1) | 10.048,00 |

Η Τράπεζα OPTIMA BANK A.E. πραγματοποίησε τις ανωτέρω συναλλαγές λόγω της Ειδικής Διαπραγμάτευσης που έχει αναλάβει:

- Επί των Συμβολαίων Μελλοντικής Εκπλήρωσης (ΣΜΕ) με υποκείμενο τίτλο την μετοχή της ΜΟΤΟΡ ΟΙΛ (ΕΛΛΑΣ) ΔΙΥΛΙΣΤΗΡΙΑ ΚΟΡΙΝΘΟΥ Α.Ε. και
- Επί των ομολογιών εκδόσεως ΜΟΤΟΡ ΟΙΛ (ΕΛΛΑΣ) ΔΙΥΛΙΣΤΗΡΙΑ ΚΟΡΙΝΘΟΥ Α.Ε.

Η γνωστοποίηση εκ μέρους της Τράπεζας OPTIMA BANK A.E. προς την Εταιρία και ακολούθως η ανακοίνωση της Εταιρίας προς τις αρχές της Κεφαλαιαγοράς, γίνεται επειδή ο κ. Πέτρος Τζαννετάκης είναι μη εκτελεστικό μέλος του Δ.Σ. της Τράπεζας

OPTIMA BANK A.E., ενώ κατέχει τη θέση του εκτελεστικού μέλους του Δ.Σ. της ΜΟΤΟΡ ΟΙΛ (ΕΛΛΑΣ) ΔΙΥΛΙΣΤΗΡΙΑ ΚΟΡΙΝΘΟΥ Α.Ε.

Ο κ. Πέτρος Τζαννετάκης είναι πρόσωπο υπόχρεο να γνωστοποιεί τις χρηματιστηριακές συναλλαγές του με αντικείμενο κινητές αξίες εκδόσεως ΜΟΤΟΡ ΟΙΛ (ΕΛΛΑΣ) ΔΙΥΛΙΣΤΗΡΙΑ ΚΟΡΙΝΘΟΥ Α.Ε. (άρθρο 19 του Κανονισμού ΕΕ 596/2014).

Μαρούσι, 12 Μαΐου 2021

Το Διοικητικό Συμβούλιο

From: ΜΟΤΟΡ ΟΪΛ Α.Ε.
Posted At: 12 May 2021 10:40
Conversation: Ρυθμιζόμενη Πληροφορία: Αγορές Ιδίων Μετοχών
(Απόφαση ΕΓΣ 17/6/2020)
Posted To: DOLAnnouncements2
Subject: Ρυθμιζόμενη Πληροφορία: Αγορές Ιδίων Μετοχών
(Απόφαση ΕΓΣ 17/6/2020)

Η ΜΟΤΟΡ ΟΙΛ (ΕΛΛΑΣ) ΔΙΥΛΙΣΤΗΡΙΑ ΚΟΡΙΝΘΟΥ Α.Ε. ανακοινώνει ότι στις 11 Μαΐου 2021 προέβη σε αγορά 2.000 μετοχών της Εταιρείας συνολικής αξίας Ευρώ 26.830,00 (μέση τιμή κτήσης: Ευρώ 13,415 ανά μετοχή).

Ο συνολικός αριθμός ιδίων μετοχών που κατέχει η Εταιρεία (συμπεριλαμβανομένων των μετοχών που αποκτήθηκαν κατά τη διάρκεια του προηγούμενου προγράμματος σύμφωνα με την απόφαση της ΕΓΣ 6 Ιουνίου 2018) ανέρχεται σε 294.331 που αντιστοιχεί σε ποσοστό 0,27% του μετοχικού της κεφαλαίου. Η μέση τιμή κτήσης των ιδίων μετοχών ανέρχεται σε Ευρώ 11,40 ανά μετοχή. Οι αγορές των ιδίων μετοχών της Εταιρείας πραγματοποιούνται μέσω του Μέλους του Χρηματιστηρίου Αθηνών ΠΕΙΡΑΙΩΣ ΑΕΠΕΥ.

Μαρούσι, 12 Μαΐου 2021

Το Διοικητικό Συμβούλιο

From: PROFILE A.E.B.E.
Posted At: 12 May 2021 13:31
Conversation: ΓΝΩΣΤΟΠΟΙΗΣΗ ΑΓΟΡΑΣ ΙΔΙΩΝ ΜΕΤΟΧΩΝ
Posted To: DOLAnnouncements2

Subject: ΓΝΩΣΤΟΠΟΙΗΣΗ ΑΓΟΡΑΣ ΙΔΙΩΝ ΜΕΤΟΧΩΝ

Η Διοίκηση της Ανώνυμης Εταιρείας με την επωνυμία «PROFILE ΑΝΩΝΥΜΟΣ ΕΜΠΟΡΙΚΗ ΚΑΙ ΒΙΟΜΗΧΑΝΙΚΗ ΕΤΑΙΡΕΙΑ ΠΛΗΡΟΦΟΡΙΚΗΣ» και το διακριτικό τίτλο «PROFILE SYSTEMS & SOFTWARE A.E.» (εφεξής «Εταιρεία»), κατ' εφαρμογή της κείμενης νομοθεσίας και ειδικότερα του άρθρου 49 του ν. 4548/2018 , του Κανονισμού (ΕΕ) 596/2014 του Ευρωπαϊκού Κοινοβουλίου και του Συμβουλίου της 16^{ης} Απριλίου 2014 και του κατ' εξουσιοδότηση Κανονισμού (ΕΕ) 1052/2016 της Ευρωπαϊκής Επιτροπής και στο πλαίσιο της ορθής, έγκυρης και έγκαιρης ενημέρωσης του επενδυτικού κοινού, γνωστοποιεί ότι την 10η Μαΐου 2021 η Εταιρεία προέβη στην αγορά 2.000 ιδίων μετοχών με μέση τιμή κτήσης 4,9660 Ευρώ ανά μετοχή και συνολική αξία συναλλαγής 9.932,00 Ευρώ και την 11^η Μαΐου 2021 η Εταιρεία προέβη στην αγορά 2.200 ιδίων μετοχών με μέση τιμή κτήσης 4,8632 Ευρώ ανά μετοχή και συνολική αξία συναλλαγής 10.699,00 Ευρώ, σε εκτέλεση της από 07.05.2020 απόφασης της Τακτικής Γενικής Συνέλευσης των μετόχων της Εταιρείας και της από 02.06.2020 σχετικής αποφάσεως του Διοικητικού Συμβουλίου αυτής, καθώς και με την από 16.11.2020 απόφαση του Διοικητικού Συμβουλίου, δυνάμει της οποίας αποφασίσθηκε εκ νέου η επανέναρξη εφαρμογής του προγράμματος αγοράς ιδίων μετοχών.

From: HOUSEMARKET A.E.
Posted At: 12 May 2021 14:06
Conversation: HOUSEMARKET - Ανακοίνωση Απόσχισης Κλάδου και Έγκρισης Σχεδίου Διάσπασης
Posted To: DOLAnnouncements2
Subject: HOUSEMARKET - Ανακοίνωση Απόσχισης Κλάδου και Έγκρισης Σχεδίου Διάσπασης

HOUSEMARKET - Ανακοίνωση Απόσχισης Κλάδου και Έγκρισης Σχεδίου Διάσπασης
Σχέδιο Διάσπασης

[Ανακοίνωση Απόσχισης Κλάδου και Έγκρισης Σχεδίου Διάσπασης
Σχέδιο Διάσπασης](#)

From: ΜΥΤΙΛΗΝΑΙΟΣ Α.Ε.
Posted At: 12 May 2021 15:39
Conversation: Ανακοίνωση ρυθμιζόμενης πληροφορίας Ν. 3556/2007
Posted To: DOLAnnouncements2

Subject: Ανακοίνωση ρυθμιζόμενης πληροφορίας Ν. 3556/2007

ΜΥΤΙΛΗΝΑΙΟΣ Α.Ε.

Ανακοίνωση ρυθμιζόμενης πληροφορίας Ν. 3556/2007

Η ΜΥΤΙΛΗΝΑΙΟΣ Α.Ε. (η «Εταιρεία»), σύμφωνα με τις διατάξεις του Ν. 3556/2007 και του Κανονισμού (ΕΕ) 596/2014 του Ευρωπαϊκού Κοινοβουλίου και του Συμβουλίου για την κατάχρηση της αγοράς, ανακοινώνει ότι η Gioralex Holdings Limited, νομικό πρόσωπο συνδεδεμένο με τον κ. Νίκο Παπαπέτρου, Γενικό Διευθυντή του Τομέα Ανάπτυξης Ανανεώσιμων Πηγών και Αποθήκευσης Ενέργειας της Εταιρείας, σύμφωνα με την από 12.5.2021 γνωστοποίηση προς την Εταιρεία, προέβη την 7.5.2021 σε αγορά 15.000 κοινών ονομαστικών μετοχών της Εταιρείας, συνολικής αξίας 233.100,00 ευρώ.

Ομολογιακά Δάνεια Επιχειρήσεων – Οργανωμένη Αγορά (Μη Μετατρέψιμα)

| Πλήθος Εισηγμένων Ομολογιών | Ονομαστική αξία | Τιμή έκδοσης | Σημερινό επιτόκιο | Ημερ. λήξης | Διάρκεια (έτη) | Σημείωση | Τοκομερίδιο | | Μον. Διασπ. | Ομόλογα Επιχειρήσεων | Δεδ. Τόκος | Αποδ./Λήξη | Κατωτ Τιμή | Ανωτ Τιμή | Τιμή κλεισ. Προηγ. | Κλείσιμο-ημ/νία | Όγκος | Αξία Συναλλαγών | Τελευταία εντολή | | | Μεγ έτους | | |
|-----------------------------|-----------------|--------------|-------------------|-------------|----------------|----------|-------------|--------------|-------------|--|------------|------------|------------|-----------|--------------------|-----------------|------------|-----------------|------------------|-------------|------------|------------|-----------|----------|
| | | | | | | | Κοινό | Προτιμησιακό | | | | | | | | | | | Τιμή | Αγορ./ Πώλ. | Ημερομηνία | | λαχ έτους | |
| 20,529 | 1,000.00 | 1,000.00 | 4.95 | 26/06/2023 | 5 | --- | 6 | --- | 1 | B&F A.B.E.E. ΕΝΔΥΜΑΤΩΝ (Μη μετατρέψιμο) | 18.8375 | 5.4590 | --- | --- | --- | 97.5000 | 10/05/2021 | --- | --- | 96.5000 | A | 12/05/2021 | 92.1501 | 99.4900 |
| 90,000 | 1,000.00 | 1,000.00 | 3.00 | 11/05/2023 | 5 | --- | 7 | --- | 1 | CORAL A.E. (Μη μετατρέψιμο) | 0.2500 | 1.4220 | 102.8500 | 102.8500 | 102.8500 | 102.2000 | 28/04/2021 | 15,000 | 15,431.25 | 102.2500 | A | 12/05/2021 | 101.5000 | 103.5000 |
| 120,000 | 1,000.00 | 1,000.00 | 3.95 | 04/04/2025 | 7 | --- | 7 | --- | 1 | ΓΕΚ ΤΕΡΝΑ Α.Ε. (Μη μετατρέψιμο) | 4.1694 | 2.4400 | 104.3500 | 104.3500 | 104.3500 | 104.7200 | 11/05/2021 | 6,000 | 6,286.02 | 102.2300 | A | 12/05/2021 | 103.3350 | 105.2000 |
| 200,000 | 1,000.00 | 1,000.00 | 3.60 | 12/03/2026 | 7 | --- | 5 | --- | 1 | ΑΕΡΟΠΟΡΙΑ ΑΙΓΑΙΟΥ Α.Ε. (Μη μετατρέψιμο) | 6.3000 | 3.4660 | 98.6211 | 100.0000 | 99.4090 | 100.9300 | 11/05/2021 | 7,000 | 7,002.73 | 98.8100 | A | 12/05/2021 | 93.1501 | 102.0000 |
| 200,000 | 1,000.00 | 1,000.00 | 1.90 | 23/03/2028 | 7 | --- | 1 | --- | 1 | ΜΟΤΟΡ ΟΪΛ ΔΙΥΛΙΣΤΗΡΙΑ ΚΟΡΙΝΘΟΥ ΑΕ (Μη μετατρέψιμο) | 2.7444 | 1.7950 | 100.6200 | 100.6200 | 100.6200 | 100.4800 | 11/05/2021 | 10,000 | 10,089.44 | 100.4600 | A | 12/05/2021 | 100.2357 | 100.6200 |
| 200,000 | 1,000.00 | 1,000.00 | 2.10 | 27/10/2027 | 7 | --- | 2 | --- | 1 | Ο.Π.Α.Π. Α.Ε. (Μη Μετατρέψιμο) | 0.9917 | 1.7120 | 101.7000 | 102.1800 | 102.1700 | 101.7810 | 11/05/2021 | 293,000 | 299,212.94 | 101.8000 | A | 12/05/2021 | 99.3000 | 102.8500 |
| 175,000 | 1,000.00 | 1,000.00 | 3.40 | 26/07/2024 | 5 | --- | 4 | --- | 1 | ΑΤΤΙΣΑ Α.Ε. ΣΥΜΜΕΤΟΧΩΝ (Μη μετατρέψιμο) | 10.2000 | 4.8430 | 94.0100 | 95.2000 | 95.1008 | 95.1750 | 11/05/2021 | 12,000 | 11,534.50 | 94.5000 | A | 12/05/2021 | 90.0310 | 95.2000 |
| 39,892,816 | 1.00 | 1.00 | 5.00 | 04/10/2021 | 5 | --- | 19 | --- | 1 | HOUSEMARKET Α.Ε. (Μη Μετατρέψιμο) | 0.0053 | 1.0220 | --- | --- | --- | 101.5000 | 10/05/2021 | --- | --- | 99.0000 | A | 12/05/2021 | 101.4000 | 102.9900 |
| 150,000 | 1,000.00 | 1,000.00 | 2.60 | 22/10/2026 | 7 | --- | 4 | --- | 1 | ΤΕΡΝΑ ΕΝΕΡΓΕΙΑΚΗ Μ.Α.Ε.Χ. (Μη μετατρέψιμο) | 1.5889 | 2.4390 | 100.2500 | 100.4000 | 100.2951 | 100.3350 | 11/05/2021 | 122,000 | 122,553.84 | 100.2500 | A | 12/05/2021 | 99.4000 | 103.0000 |
| 320,000 | 1,000.00 | 1,000.00 | 3.40 | 21/07/2027 | 7 | --- | 2 | --- | 1 | LAMDA DEVELOPMENT Α.Ε. (Μη μετατρέψιμο) | 10.6722 | 3.0180 | 101.0000 | 101.6800 | 101.5753 | 101.7780 | 11/05/2021 | 13,000 | 13,343.52 | 101.0000 | A | 12/05/2021 | 99.0100 | 101.9000 |
| 500,000 | 1,000.00 | 1,000.00 | 2.75 | 03/07/2027 | 7 | --- | 2 | --- | 1 | ΓΕΚ ΤΕΡΝΑ Α.Ε. (Μη μετατρέψιμο) | 9.9306 | 2.8460 | 98.6000 | 99.2000 | 99.1335 | 99.1150 | 11/05/2021 | 108,000 | 108,136.68 | 98.6000 | A | 12/05/2021 | 97.8574 | 99.8765 |

Σημειώσεις Εταιρικών Ομολόγων

Ο Όγκος Συναλλαγών υπολογίζεται ως (Τεμάχια) * (Ονομαστική Τιμή). Η Αξία Συναλλαγών υπολογίζεται ως (Τεμάχια) * (Ονομαστική Τιμή) * (Τιμή %) + (Δεδουλευμένοι Τόκοι).

Οι τιμές συναλλαγών των ομολόγων υπολογίζονται ως ποσοστό επί τοις εκατό (%) της ονομαστικής τους τιμής.

Όλα τα ομόλογα έχουν Ονομαστική Αξία εκπεφρασμένη σε Ευρώ (εκτός εάν σημειώνεται διαφορετικά).

Ομόλογα Ελληνικού Δημοσίου

| Πλήθος Εισηγμ. Ομολογιών | Ονομ. αξία | Σημερινό επιτόκιο | Υπολογισμός Δεδουλευμένων | Ημερ/νία Λήξης [1] | Διάρκεια (έτη) | Σημείωση | Ημερομηνία Πληρ. | Αξία τρέχοντος | Μον. Διασπ. | Ομόλογα Ελληνικού Δημοσίου | Κατωτ Τιμή | Ανωτ Τιμή | Τιμή κλεισ. | Προηγ. Κλείσιμο-ημ/νία | Όγκος | Αξία Συναλλαγών | Τελευταία εντολή Αγορ./ Πώλ. Ημερομηνία |
|--------------------------|------------|-------------------|---------------------------|--------------------|----------------|----------|-------------------|----------------|-------------|---------------------------------|------------|-----------|-------------|------------------------|-------|-----------------|---|
| 3,000,000 | 1,000.00 | 4.38 | Πργμ/Πργμ | 01/08/2022 | 5 | --- | 01/08 | 4.38 | 1 | ΟΕΔ-ΣΤΘ-010822-05Χ-4,375-1,000 | --- | --- | --- | --- | --- | --- | 1.0000 A 28/11/2018 |
| 4,500,000 | 1,000.00 | 1.88 | Πργμ/Πργμ | 04/02/2035 | 15 | --- | 04/02 | 1.88 | 1 | ΟΕΔ-ΣΤΘ-040235-15Χ-1,875-1,000 | --- | --- | --- | --- | --- | --- | --- |
| 2,500,000 | 1,000.00 | 3.45 | Πργμ/Πργμ | 02/04/2024 | 5 | --- | 02/04 | 3.45 | 1 | ΟΕΔ-ΣΤΘ-020424-05Χ-3,450-1,000 | --- | --- | --- | --- | --- | --- | --- |
| 3,500,000 | 1,000.00 | 0.75 | Πργμ/Πργμ | 18/06/2031 | 10 | --- | 18/06 | 0.75 | 1 | ΟΕΔ-ΣΤΘ-180631-10Χ-0,750-1,000 | --- | --- | --- | --- | --- | --- | --- |
| 4,355,990,324 | 1.00 | 3.50 | Πργμ/Πργμ | 30/01/2023 | 5 | --- | 01/02 - 31/01 | 3.50 | 1 | ΟΕΔ-ΣΤΘ-300123-05Χ-3,500-1,00 | --- | --- | --- | 94.5720 13/07/2018 | --- | --- | 1.0000 A 28/11/2018 |
| 5,962,747,327 | 1.00 | 3.75 | Πργμ/Πργμ | 30/01/2028 | 10 | --- | /02 - 01/02 - 31/ | 3.75 | 1 | ΟΕΔ-ΣΤΘ-300128-10Χ-3,750-1,00 | --- | --- | --- | 85.4610 13/07/2018 | --- | --- | 1.0000 A 28/11/2018 |
| 6,091,218,404 | 1.00 | 3.90 | Πργμ/Πργμ | 30/01/2033 | 15 | --- | /02 - 01/02 - 31/ | 3.90 | 1 | ΟΕΔ-ΣΤΘ-300133-15Χ-3,900-1,00 | --- | --- | --- | 78.6730 13/07/2018 | --- | --- | 1.0000 A 28/11/2018 |
| 4,805,399,486 | 1.00 | 4.00 | Πργμ/Πργμ | 30/01/2037 | 19 | --- | /02 - 01/02 - 31/ | 4.00 | 1 | ΟΕΔ-ΣΤΘ-300137-19Χ-4,000-1,00 | --- | --- | --- | 77.0370 13/07/2018 | --- | --- | 1.0000 A 28/11/2018 |
| 4,603,713,186 | 1.00 | 4.20 | Πργμ/Πργμ | 30/01/2042 | 24 | --- | /02 - 01/02 - 31/ | 4.20 | 1 | ΟΕΔ-ΣΤΘ-300142-24Χ-4,200-1,00 | --- | --- | --- | 77.7640 13/07/2018 | --- | --- | 1.0000 A 28/11/2018 |
| 550,418,123 | 1.00 | 4.30 | Πργμ/Πργμ | 24/02/2023 | 11 | --- | 24/02 | 4.30 | 1 | ΟΕΔ-ΣΤΘ-240223-11Χ-2,000-1,00 | --- | --- | --- | 10.0000 22/06/2015 | --- | 10.0000 | A 11/07/2019 |
| 445,007,576 | 1.00 | 4.30 | Πργμ/Πργμ | 24/02/2024 | 12 | --- | 24/02 | 4.30 | 1 | ΟΕΔ-ΣΤΘ-240224-12Χ-2,000-1,00 | --- | --- | --- | 10.0000 22/06/2015 | --- | --- | --- |
| 423,674,226 | 1.00 | 4.30 | Πργμ/Πργμ | 24/02/2025 | 13 | --- | 24/02 | 4.30 | 1 | ΟΕΔ-ΣΤΘ-240225-13Χ-2,000-1,00 | --- | --- | --- | 10.0000 22/06/2015 | --- | --- | --- |
| 212,292,153 | 1.00 | 4.30 | Πργμ/Πργμ | 24/02/2026 | 14 | --- | 24/02 | 4.30 | 1 | ΟΕΔ-ΣΤΘ-240226-14Χ-2,000-1,00 | --- | --- | --- | 10.0000 22/06/2015 | --- | --- | --- |
| 160,621,352 | 1.00 | 4.30 | Πργμ/Πργμ | 24/02/2027 | 15 | --- | 24/02 | 4.30 | 1 | ΟΕΔ-ΣΤΘ-240227-15Χ-2,000-1,00 | --- | --- | --- | 10.0000 22/06/2015 | --- | --- | --- |
| 183,244,055 | 1.00 | 4.30 | Πργμ/Πργμ | 24/02/2028 | 16 | --- | 24/02 | 4.30 | 1 | ΟΕΔ-ΣΤΘ-240228-16Χ-2,000-1,00 | --- | --- | --- | 10.0000 22/06/2015 | --- | --- | --- |
| 164,802,894 | 1.00 | 4.30 | Πργμ/Πργμ | 24/02/2029 | 17 | --- | 24/02 | 4.30 | 1 | ΟΕΔ-ΣΤΘ-240229-17Χ-2,000-1,00 | --- | --- | --- | 10.0000 22/06/2015 | --- | --- | --- |
| 165,460,943 | 1.00 | 4.30 | Πργμ/Πργμ | 24/02/2030 | 18 | --- | 24/02 | 4.30 | 1 | ΟΕΔ-ΣΤΘ-240230-18Χ-2,000-1,00 | --- | --- | --- | 10.0000 22/06/2015 | --- | --- | --- |
| 129,007,241 | 1.00 | 4.30 | Πργμ/Πργμ | 24/02/2031 | 19 | --- | 24/02 | 4.30 | 1 | ΟΕΔ-ΣΤΘ-240231-19Χ-2,000-1,00 | --- | --- | --- | 10.0000 22/06/2015 | --- | --- | --- |
| 126,192,683 | 1.00 | 4.30 | Πργμ/Πργμ | 24/02/2032 | 20 | --- | 24/02 | 4.30 | 1 | ΟΕΔ-ΣΤΘ-240232-20Χ-2,000-1,00 | --- | --- | --- | 10.0000 22/06/2015 | --- | --- | --- |
| 146,905,168 | 1.00 | 4.30 | Πργμ/Πργμ | 24/02/2033 | 21 | --- | 24/02 | 4.30 | 1 | ΟΕΔ-ΣΤΘ-240233-21Χ-2,000-1,00 | --- | --- | --- | 10.0000 22/06/2015 | --- | --- | --- |
| 154,475,606 | 1.00 | 4.30 | Πργμ/Πργμ | 24/02/2034 | 22 | --- | 24/02 | 4.30 | 1 | ΟΕΔ-ΣΤΘ-240234-22Χ-2,000-1,00 | --- | --- | --- | 10.0000 22/06/2015 | --- | --- | --- |
| 144,429,441 | 1.00 | 4.30 | Πργμ/Πργμ | 24/02/2035 | 23 | --- | 24/02 | 4.30 | 1 | ΟΕΔ-ΣΤΘ-240235-23Χ-2,000-1,00 | --- | --- | --- | 10.0000 22/06/2015 | --- | --- | --- |
| 166,211,676 | 1.00 | 4.30 | Πργμ/Πργμ | 24/02/2036 | 24 | --- | 24/02 | 4.30 | 1 | ΟΕΔ-ΣΤΘ-240236-24Χ-2,000-1,00 | --- | --- | --- | 10.0000 22/06/2015 | --- | --- | --- |
| 145,461,669 | 1.00 | 4.30 | Πργμ/Πργμ | 24/02/2037 | 25 | --- | 24/02 | 4.30 | 1 | ΟΕΔ-ΣΤΘ-240237-25Χ-2,000-1,00 | --- | --- | --- | 10.0000 22/06/2015 | --- | --- | --- |
| 146,941,087 | 1.00 | 4.30 | Πργμ/Πργμ | 24/02/2038 | 26 | --- | 24/02 | 4.30 | 1 | ΟΕΔ-ΣΤΘ-240238-26Χ-2,000-1,00 | --- | --- | --- | 10.0000 22/06/2015 | --- | --- | --- |
| 135,115,612 | 1.00 | 4.30 | Πργμ/Πργμ | 24/02/2039 | 27 | --- | 24/02 | 4.30 | 1 | ΟΕΔ-ΣΤΘ-240239-27Χ-2,000-1,00 | --- | --- | --- | 10.0000 22/06/2015 | --- | --- | --- |
| 141,909,637 | 1.00 | 4.30 | Πργμ/Πργμ | 24/02/2040 | 28 | --- | 24/02 | 4.30 | 1 | ΟΕΔ-ΣΤΘ-240240-28Χ-2,000-1,00 | --- | --- | --- | 10.0000 22/06/2015 | --- | --- | --- |
| 136,788,720 | 1.00 | 4.30 | Πργμ/Πργμ | 24/02/2041 | 29 | --- | 24/02 | 4.30 | 1 | ΟΕΔ-ΣΤΘ-240241-29Χ-2,000-1,00 | --- | --- | --- | 10.0000 22/06/2015 | --- | --- | --- |
| 163,643,410 | 1.00 | 4.30 | Πργμ/Πργμ | 24/02/2042 | 30 | --- | 24/02 | 4.30 | 1 | ΟΕΔ-ΣΤΘ-240242-30Χ-2,000-1,00 | --- | --- | --- | 10.0000 22/06/2015 | --- | --- | --- |
| 4,000,000 | 1,000.00 | 3.88 | Πργμ/Πργμ | 12/03/2029 | 10 | --- | 12/03 | 3.88 | 1 | ΟΕΔ-ΣΤΘ-120329-10Χ-3,875-1,0000 | --- | --- | --- | --- | --- | 100.0000 | A 15/10/2019 |
| 3,000,000 | 1,000.00 | 0.00 | Πργμ/Πργμ | 12/02/2026 | 5 | --- | 12/02 | 0.00 | 1 | ΟΕΔ-ΣΤΘ-120226-05Χ-0,000-1,000 | --- | --- | --- | --- | --- | --- | --- |
| 503,753 | 1,000.00 | 0.32 | FLR Πργμ/360 | 16/09/2021 | 2 | --- | 16/03 - 16/09 | --- | 1 | ΟΕΔ-ΚΥΜ-160921-02Χ-0,319-1,000 | --- | --- | --- | --- | --- | --- | --- |
| 3,000,000 | 1,000.00 | 3.38 | Πργμ/Πργμ | 15/02/2025 | 7 | --- | 15/02 | 3.38 | 1 | ΟΕΔ-ΣΤΘ-150225-07Χ-3,375-1,000 | --- | --- | --- | --- | --- | --- | --- |
| 250,250 | 1,000.00 | 2.90 | Πργμ/Πργμ | 20/03/2023 | 4 | --- | 20/03 | 2.90 | 1 | ΟΕΔ-ΣΤΘ-200323-04Χ-2,900-1,000 | --- | --- | --- | --- | --- | --- | --- |

Σημειώσεις Ομολόγων Ελλ. Δημοσίου

Ο Όγκος Συναλλαγών υπολογίζεται ως (Τεμάχια) * (Ονομαστική Τιμή). Η Αξία Συναλλαγών υπολογίζεται ως (Τεμάχια) * (Ονομαστική Τιμή) * (Τιμή %) + (Δεδουλευμένοι Τόκοι)

Η Αξία του τρέχοντος τοκομεριδίου για τις εκδόσεις Ονομαστικής Αξίας 0,01 ευρώ, αναφέρεται σε Ονομαστική Αξία 100 ευρώ.

FLR (= Floating Interest Rate) Ομόλογο Μεταβλητού Επιτοκίου.

[1] - Η Ημερομηνία Λήξης της τοκοφόρου περιόδου και η Ημερομηνία Πληρωμής του τοκομεριδίου.

Ομόλογα Ελληνικού Δημοσίου

| Πλήθος Εισηγμ. Ομολογιών | Ονομ. αξία | Σημερινό επιτόκιο | Υπολογισμός Δεδουλευμένων | Ημερ/νία Λήξης [1] | Διάρκεια (έτη) | Σημείωση | Ημερομηνία Πληρ. | Αξία τρέχοντος | Μον. Διαπρ. | Ομόλογα Ελληνικού Δημοσίου | Κατωτ Τιμή | Ανωτ Τιμή | Τιμή κλεισ. | Προηγ. Κλείσιμο-ημ/νία | Όγκος | Αξία Συναλλαγών | Τελευταία εντολή Αγορ./ Πώλ. Ημερομηνία |
|--------------------------|------------|-------------------|---------------------------|--------------------|----------------|----------|------------------|----------------|-------------|--------------------------------|------------|-----------|-------------|------------------------|-------|-----------------|---|
| 964,000 | 1,000.00 | 3.25 | Πργμ/Πργμ | 20/03/2025 | 6 | --- | 20/03 | 3.25 | 1 | ΟΕΔ-ΣΤΘ-200325-06Χ-3,250-1,000 | --- | --- | --- | --- | --- | --- | --- |
| 2,100,000 | 1,000.00 | 3.55 | Πργμ/Πργμ | 20/03/2026 | 7 | --- | 20/03 | 3.55 | 1 | ΟΕΔ-ΣΤΘ-200326-07Χ-3,550-1,000 | --- | --- | --- | --- | --- | --- | --- |
| 5,500,000 | 1,000.00 | 1.50 | Πργμ/Πργμ | 18/06/2030 | 10 | --- | 18/06 | 1.50 | 1 | ΟΕΔ-ΣΤΘ-180630-10Χ-1,500-1,000 | --- | --- | --- | --- | --- | --- | --- |
| 5,364,250 | 1,000.00 | 3.25 | Πργμ/Πργμ | 20/03/2050 | 30 | --- | 20/03 | 3.25 | 1 | ΟΕΔ-ΣΤΘ-200350-30Χ-3,250-1,000 | --- | --- | --- | --- | --- | --- | --- |
| 2,000,000 | 1,000.00 | 2.00 | Πργμ/Πργμ | 22/04/2027 | 7 | --- | 22/04 | 2.00 | 1 | ΟΕΔ-ΣΤΘ-220427-07Χ-2,000-1,000 | --- | --- | --- | --- | --- | --- | 99.9000 A 22/04/2020 |
| 2,500,000 | 1,000.00 | 1.88 | Πργμ/Πργμ | 23/07/2026 | 7 | --- | 23/07 | 1.88 | 1 | ΟΕΔ-ΣΤΘ-230726-07Χ-1,875-1,000 | --- | --- | --- | --- | --- | --- | --- |
| 2,500,000 | 1,000.00 | 1.88 | Πργμ/Πργμ | 24/01/2052 | 30 | --- | 24/01 | 1.88 | 1 | ΟΕΔ-ΣΤΘ-240152-30Χ-1,875-1,000 | --- | --- | --- | --- | --- | --- | --- |

Σημειώσεις Ομολόγων Ελλ. Δημοσίου

Ο Όγκος Συναλλαγών υπολογίζεται ως (Τεμάχια) * (Ονομαστική Τιμή). Η Αξία Συναλλαγών υπολογίζεται ως (Τεμάχια) * (Ονομαστική Τιμή) * (Τιμή %) + (Δεδουλευμένοι Τόκοι)

Η Αξία του τρέχοντος τοκομεριδίου για τις εκδόσεις Ονομαστικής Αξίας 0,01 ευρώ, αναφέρεται σε Ονομαστική Αξία 100 ευρώ.

FLR (= Floating Interest Rate) Ομόλογο Μεταβλητού Επιτοκίου.

[1] - Η Ημερομηνία Λήξης της τοκοφόρου περιόδου και η Ημερομηνία Πληρωμής του τοκομεριδίου.

Έντοκα Γραμμάτια & Zero Coupon Ομόλογα Ελληνικού Δημοσίου

| Ημερ/νία | Διάρκειας 13 εβδομάδων | | | | | | | | | Διάρκειας 26 εβδομάδων | | | | | | | | | Διάρκειας 52 εβδομάδων | | | | | | | | | |
|------------|------------------------|-----------------|-------------------|--------------|--------------|----------------|----------------------|------------------|------|------------------------|-----------------|-------------------|--------------|--------------|----------------|----------------------|------------------|------|------------------------|-----------------|-------------------|--------------|--------------|----------------|----------------------|------------------|------|-----|
| | Ημερ/νία Λήξης | Αρχικό Επικόκιο | Πλήθος Εισηγμένων | Ονομική αξία | Τιμή έκδοσης | Τελευταία Τιμή | Συναλλαγή Ημερομηνία | Όγκος Συναλλαγών | Σημ. | Ημερ/νία Λήξης | Αρχικό Επικόκιο | Πλήθος Εισηγμένων | Ονομ/κή αξία | Τιμή έκδοσης | Τελευταία Τιμή | Συναλλαγή Ημερομηνία | Όγκος Συναλλαγών | Σημ. | Ημερ/νία Λήξης | Αρχικό Επικόκιο | Πλήθος Εισηγμένων | Ονομ/κή αξία | Τιμή έκδοσης | Τελευταία Τιμή | Συναλλαγή Ημερομηνία | Όγκος Συναλλαγών | Σημ. | |
| 12/06/2020 | --- | --- | --- | --- | --- | --- | --- | --- | --- | --- | --- | --- | --- | --- | --- | --- | --- | --- | --- | --- | --- | --- | --- | --- | --- | --- | --- | --- |
| 11/09/2020 | --- | --- | --- | --- | --- | --- | --- | --- | --- | --- | --- | --- | --- | --- | --- | --- | --- | --- | --- | --- | --- | --- | --- | --- | --- | --- | --- | --- |
| 11/12/2020 | --- | --- | --- | --- | --- | --- | --- | --- | --- | --- | --- | --- | --- | --- | --- | --- | --- | --- | --- | --- | --- | --- | --- | --- | --- | --- | --- | --- |
| 12/03/2021 | --- | --- | --- | --- | --- | --- | --- | --- | --- | --- | --- | --- | --- | --- | --- | --- | --- | --- | --- | --- | --- | --- | --- | --- | --- | --- | --- | --- |
| | | | | | | | | | | | | | | | | | | | | | | | | | | | | |
| | | | | | | | | | | | | | | | | | | | | | | | | | | | | |
| | | | | | | | | | | | | | | | | | | | | | | | | | | | | |
| | | | | | | | | | | | | | | | | | | | | | | | | | | | | |
| | | | | | | | | | | | | | | | | | | | | | | | | | | | | |
| | | | | | | | | | | | | | | | | | | | | | | | | | | | | |
| | | | | | | | | | | | | | | | | | | | | | | | | | | | | |
| | | | | | | | | | | | | | | | | | | | | | | | | | | | | |
| | | | | | | | | | | | | | | | | | | | | | | | | | | | | |
| | | | | | | | | | | | | | | | | | | | | | | | | | | | | |
| | | | | | | | | | | | | | | | | | | | | | | | | | | | | |
| | | | | | | | | | | | | | | | | | | | | | | | | | | | | |
| | | | | | | | | | | | | | | | | | | | | | | | | | | | | |
| | | | | | | | | | | | | | | | | | | | | | | | | | | | | |
| | | | | | | | | | | | | | | | | | | | | | | | | | | | | |
| | | | | | | | | | | | | | | | | | | | | | | | | | | | | |
| | | | | | | | | | | | | | | | | | | | | | | | | | | | | |
| | | | | | | | | | | | | | | | | | | | | | | | | | | | | |
| | | | | | | | | | | | | | | | | | | | | | | | | | | | | |

Ημερήσιο Δελτίο Τιμών

Έτος: 142 Αύξων Αριθμός Συνεδρίασης: 85

Ενότητα 5: Ομόλογα Ελληνικού Δημοσίου Διαπραγματεύσιμα με τη Μέθοδο Εκφώνησης - Αντιφώνησης

Τετάρτη, 12 Μαΐου, 2021

| Ομόλογα σε Κυκλοφορία | Νόμισμα / Ελάχιστη διαπραγ. | Ημερομηνία Πληρ. | Αξία τρέχοντος τοκομεριδίου | Σημείωση | Τοκομερίδιο | Μονάδα διαπίσης | Ημερ/νία Έκδοσης | Διάρκεια (έτη) | Σημερινό επιτόκιο | Υ.Δ.Τ σε ημέρες | Ομόλογα | Τελευταία τιμή προηγ. | Τελευτ. Τιμή | Εκφ. τοις μετρητοίς (€) Αγорг. / Πώλ Ημερομηνία | Συναλλαγές σε τμχ | Ελάχιστο ζωής | Μέγιστο ζωής | | |
|-----------------------|-----------------------------|------------------|-----------------------------|----------|-------------|-----------------|------------------|----------------|-------------------|-----------------|----------------|-----------------------|--------------|---|-------------------|---------------|--------------|------|------|
| 0 | GBP / 10 | 01/12 | 0.25 | --- | 64 | 1 | 01/12/1928 | 100 | 2.5 | 360 | Ε.Κ.Τ.Ε. | --- | --- | --- | --- | --- | --- | | |
| 103,746 | GBP / 10 | 01/12 | 0.25 | --- | 62 | 1 | 01/12/1930 | 98 | 2.5 | 360 | Ε.Κ.Τ.Ε. σειρά | 2.27 | 05/02/1996 | 2.27 | Π | 05/02/1996 | --- | 2.27 | 2.27 |

Νομικών Προσώπων και Εταιρειών σε Συνάλλαγμα και Ευρο

Σημειώσεις Ομολόγων Ελλ. Δημοσίου

Υ.Δ.Τ: Υπολογισμός Δεδουλευμένων Τόκων.

FLR (= Floating Interest Rate) Ομόλογο Μεταβλητού Επιτοκίου.

Η ελάχιστη διαπραγματεύσιμη Ονομαστική Αξία για όλους τους Άυλους Τίτλους του Δημοσίου είναι τα 100 Ευρώ.

(μφρ-0)

Πίνακας Μελών Χρηματιστηρίου Αθηνών και Μελών ΕΤ.ΕΚ.

| Επωνυμία | Διεύθυνση | Τηλέφωνο | Φαξ | Αγορά Μετοχών | | | Αγορά Παραγώγων | | Μέλη ΕΤ.ΕΚ. | |
|--|---|------------------|----------------|---------------|---------------------|-------------------|-----------------|-------------------|--------------------|-------------------|
| | | | | Μέλος Αγοράς | Μέλος εξ Αποστάσεως | Ειδικός Διαπρήτης | Διαπρήτης | Ειδικός Διαπρήτης | Γενικό Εκκαθ/στικό | Άμεσο Εκκαθ/στικό |
| AEONIC SECURITIES C.I.F. P.L.C. | ΛΑΪΟΥ 6, ΓΡ. 301B, ANNA COURT , | 35725337600 | | a | a | | | | | |
| ARGUS STOCKBROKERS LTD | 25 ΛΕΩΦΟΡΟΣ ΔΗΜΟΣΘΕΝΗ ΣΕΒΕΡΗ 25 , | 0035722717000 | | a | a | | a | | | |
| ATLANTIC SECURITIES LTD | ΠΡΟΔΡΟΜΟΥ 37 37, | 0035722445400 | | a | a | | | | | |
| ΑΧΟΝ ΧΡΗΜΑΤΙΣΤΗΡΙΑΚΗ Α.Ε.Π.Ε.Υ. | ΣΤΑΔΙΟΥ 48 48, ΑΘΗΝΑ | 2103363800 | | a | | | a | | | |
| ΒΕΤΑ ΧΡΗΜΑΤΙΣΤΗΡΙΑΚΗ Α.Ε.Π.Ε.Υ. | Λ.ΑΛΕΞΑΝΔΡΑΣ 29 29 , ΑΘΗΝΑ | 2106478930 | | a | | a | a | | | a |
| BNP PARIBAS SECURITIES SERVICES | ΛΑΜΨΑΚΟΥ 2 2, ΑΘΗΝΑ | 2107468500 | | | | | | | a | |
| BOFA SECURITIES EUROPE SA | 112 AVENUE KL?BER 75116 , | +33 153655555 | | a | a | | | | | |
| CAPITAL ΑΧΕΠΕΥ | ΜΗΤΡΟΠΟΛΕΩΣ 58 58, ΑΘΗΝΑ | 2103369700 | | a | | | a | | | |
| CFS ΧΡΗΜΑΤΙΣΤΗΡΙΑΚΗ Α.Ε.Π.Ε.Υ. | ΠΑΠΑΡΡΗΓΟΠΟΥΛΟΥ 3 3, ΑΘΗΝΑ | 2103360800 | | a | | | | | | |
| CITIGROUP GLOBAL MARKETS EUROPE AG | REUTERWEG 16 FRANKFURT 16, | +49 691366-0 | | a | a | | | | | |
| CITIGROUP GLOBAL MARKETS LIMITED | 33 CANADA SQUARE -CANARY WHARF 1, | +44 02079864000 | | a | | | | | | |
| CREDIT SUISSE SECURITIES (EUROPE) LIMITED | ONE CABOT SQUARE 1 , LONDON | +44 2078888888 | | a | | | | | | |
| CREDIT SUISSE SECURITIES SOCIEDAD DE VALORES SA | CALLE AYALA 42, 3A PLANTA-B MADRID , | +34917916000 | | a | a | | | | | |
| DEUTSCHE BANK AG | GREAT WINCHESTER STREET 1 , LONDON | +44 20 754 54209 | 00441133361437 | | a | | | | | |
| EUROBANK EQUITIES Α.Ε.Π.Ε.Υ. | ΦΙΛΕΛΛΗΝΩΝ 10 & ΞΕΝΟΦΩΝΤΟΣ 13 , ΑΘΗΝΑ | 2103720425 | | a | | a | a | | | a |
| EUROCORP Α.Ε.Π.Ε.Υ. | ΠΛ.ΦΙΛΙΚΗΣ ΕΤΑΙΡΕΙΑΣ 14 14, ΑΘΗΝΑ | 2107263600 | | a | | | a | | | a |
| EUROTRUST ΧΡΗΜΑΤΙΣΤΗΡΙΑΚΗ Α.Ε.Π.Ε.Υ. | ΣΕΒΑΣΤΟΥΠΟΛΕΩΣ 113 113, ΑΘΗΝΑ | 2103363100 | | a | | | | | | |
| EUROXX ΧΡΗΜΑΤΙΣΤΗΡΙΑΚΗ Α.Ε.Π.Ε.Υ. | ΠΑΛΛΑΙΟΛΟΓΟΥ 7, ΧΑΛΑΝΔΡΙ | +30 2106879400 | 210-6879401 | a | | a | a | | | a |
| GLOBAL CAPITAL SECURITIES & FINANCIAL SERVICES LTD | Λ.ΑΡΧΙΕΠΙΣΚΟΠΟΥ ΜΑΚΑΡΙΟΥ Γ50 50, | 0035722710710 | | a | a | | | | | |
| HSBC CONTINENTAL EUROPE | Λ.ΜΕΣΟΓΕΙΩΝ 109-111 109-111, | 2106960000 | | | | | | | a | |
| INDEX ΧΡΗΜΑΤΙΣΤΗΡΙΑΚΗ Α.Ε.Π.Ε.Υ. | ΔΡΑΓΑΤΣΑΝΙΟΥ 6 6, ΑΘΗΝΑ | 2103213920 | | a | | | | | | |
| LAIKI FINANCIAL SERVICES LTD | ΛΕΩΦ. ΒΥΡΩΝΟΣ 26, ΛΕΥΚΩΣΙΑ ΚΥΠΡΟΥ | 357 22367367 | 357 22718567 | | a | | | | | |
| MEGA EQUITY SECURITIES & FINANCIAL SERVICES PUBLIC LTD | ΛΕΩΦ.ΓΡΙΒΑ ΔΙΓΕΝΗ 42-44 42-44, | 0035722711711 | | a | a | | a | | | |
| MERIT ΧΡΗΜΑΤΙΣΤΗΡΙΑΚΗ Α.Ε.Π.Ε.Υ. | ΣΟΦΟΚΛΕΟΥΣ 5 5, ΑΘΗΝΑ | 2103671880 | | a | | a | a | | | a |
| MERRILL LYNCH INTERNATIONAL | 2 KING EDWARD STREET 2 , LONDON | +44 20276281000 | | a | | | | | | |
| NUNTIUS ΧΡΗΜΑΤΙΣΤΗΡΙΑΚΗ Α.Ε.Π.Ε.Υ. | ΔΡΑΓΑΤΣΑΝΙΟΥ 6 6, ΑΘΗΝΑ | 2103350599 | | a | | | | | | |
| ONE PLUS CAPITAL LIMITED | 75 PRODRΟΜΟΥ AVENUE NICOSIA 1307 , | 35722873760 | | a | a | | | | | |
| PROCHOICE CHRIMATISTIRIAKI LTD | ΛΕΩΦ.ΣΠΥΡΟΥ ΚΥΠΡΙΑΝΟΥ 57, ΑΚΙΝΗΤΑ Φ 57, | 035724661192 | | a | a | | | | | |
| SHARELINK SECURITIES & FINANCIAL SERVICES LTD | HOUSE-ΘΕΟΤΟΚΗ 6 ΜΕΓΑΡΟ ΕΛΛΗΝΑ 6 , | +357 22554200 | | a | a | | a | | | |
| SOCIETE GENERALE S.A. | 17 COURS VALMY, CEDEX , | +157290504 | | a | a | | a | | | |
| SOLIDUS SECURITIES Α.Ε.Π.Ε.Υ. | ΛΟΥΙΖΗΣ ΡΙΑΝΚΟΥΡ 64 64, ΑΘΗΝΑ | 2106900600 | | a | | | a | | | a |

Πίνακας Μελών Χρηματιστηρίου Αθηνών και Μελών ΕΤ.ΕΚ.

| Επωνυμία | | | Αγορά Μετοχών | | | Αγορά Παραγώγων | | Μέλη ΕΤ.ΕΚ. | |
|---|----------------|---------------|---------------|---------------------|-------------------|-----------------|-------------------|--------------------|-------------------|
| Διεύθυνση | Τηλέφωνο | Φαξ | Μέλος Αγοράς | Μέλος εξ Αποστάσεως | Ειδικός Διαπρήτης | Διαπρήτης | Ειδικός Διαπρήτης | Γενικό Εκκαθιστικό | Άμεσο Εκκαθιστικό |
| THE CYPRUS INVESTMENT & SECURITIES CORPORATION LTD ΛΕΩΦ. ΚΥΡΗΝΕΙΑΣ 154, | 0035722121700 | | a | a | | | | | |
| UBS EUROPE SE OPERNTURM, BOCKENHEIMER LANDSTRASSE 2-4 , | 496921790 | | a | a | | | | | |
| UBS LIMITED FINSBURY AVENUE 1 , LONDON | +44 2075687135 | | | a | | | | | |
| Α. ΣΑΡΡΗΣ ΧΡΗΜΑΤΙΣΤΗΡΙΑΚΗ Α.Ε.Π.Ε.Υ. ΔΡΑΓΑΤΣΑΝΙΟΥ 6 6, ΑΘΗΝΑ | 2103367700 | | a | | | | | | |
| ΑΛΦΑ FINANCE ΑΕΠΕΥ ΜΕΡΛΙΝ 5 5, ΑΘΗΝΑ | 2103677400 | | a | | a | a | a | | a |
| ΑΛΦΑ ΤΡΑΠΕΖΑ ΑΝΩΝΥΜΗ ΕΤΑΙΡΙΑ ΣΤΑΔΙΟΥ 40 , ΑΘΗΝΑ | 2103260000 | | | | | | | a | |
| Γ. Α. ΠΕΡΒΑΝΑΣ ΧΡΗΜΑΤΙΣΤΗΡΙΑΚΗ Α.Ε.Π.Ε.Υ ΣΟΦΟΚΛΕΟΥΣ 7-9 7-9, ΑΘΗΝΑ | 2103727200 | | a | | | | | | |
| ΔΥΝΑΜΙΚΗ ΧΡΗΜΑΤΙΣΤΗΡΙΑΚΗ Α.Ε.Π.Ε.Υ ΤΡΑΛΛΕΩΝ 2 & Λ.ΣΥΓΓΡΟΥ 223 , ΝΕΑ ΣΜΥΡΝΗ | 2103677700 | | a | | | a | | | a |
| ΕΘΝΙΚΗ ΤΡΑΠΕΖΑ ΤΗΣ ΕΛΛΑΔΟΣ Α.Ε. ΑΙΟΛΟΥ 86, ΑΘΗΝΑ | (210)-3341000 | (210)-3228187 | a | | a | a | a | | |
| ΑΚΑΔΗΜΙΑΣ 68, ΑΘΗΝΑ | (210)-3328817 | (210)-3328678 | | | | | | | |
| ΕΘΝΙΚΗ ΧΡΗΜΑΤΙΣΤΗΡΙΑΚΗ Α.Ε.Π.Ε.Υ. ΛΕΩΦ. ΚΗΦΙΣΙΑΣ 66 (ΚΤΗΡΙΟ Α) 66, ΜΑΡΟΥΣΙ | 2103328784 | | a | | a | a | a | | |
| ΕΛΛΗΝΙΚΗ ΤΡΑΠΕΖΑ (ΕΠΕΝΔΥΣΕΙΣ) ΛΤΔ ΛΕΩΦ.ΚΥΡΙΑΚΟΥ ΜΑΤΣΗ 31 - ΤΘ 24747 , ΛΕΥΚΩΣΙΑ ΚΥΠΡΟΥ | +357 22500100 | 357 22500110 | | a | | | | | |
| ΕΛΛΗΝΟΑΜΕΡΙΚΑΝΙΚΗ ΧΡΗΜΑΤΙΣΤΗΡΙΑΚΗ ΑΕΠΕΥ ΑΝΔΡΕΑ ΠΑΠΑΝΔΡΕΟΥ 27 27, ΜΑΡΟΥΣΙ | 2103311100 | | a | | a | a | | | a |
| Ι. Χ. ΜΑΥΡΙΚΗΣ ΧΡΗΜΑΤΙΣΤΗΡΙΑΚΗ Α.Ε.Π.Ε.Υ ΣΟΦΟΚΛΕΟΥΣ 5 5, ΑΘΗΝΑ | 2103216730 | | a | | | | | | |
| ΚΑΠΠΑ ΧΡΗΜΑΤΙΣΤΗΡΙΑΚΗ Α.Ε.Π.Ε.Υ. ΒΑΛΛΑΩΡΙΤΟΥ 15 15, ΑΘΗΝΑ | 2103678600 | | a | | | a | | | |
| ΚΑΡΑΜΑΝΩΦ ΧΡΗΜΑΤΙΣΤΗΡΙΑΚΗ Α.Ε.Π.Ε.Υ. ΠΛ.ΑΓ.ΘΕΟΔΩΡΩΝ 2 2, ΑΘΗΝΑ | 2103212947 | | a | | | | | | |
| ΚΥΚΛΟΣ ΧΡΗΜΑΤΙΣΤΗΡΙΑΚΗ Α.Ε.Π.Ε.Υ. ΠΑΝΕΠΙΣΤΗΜΙΟΥ 39 39, ΑΘΗΝΑ | 2103364300 | | a | | | a | | | |
| ΛΕΩΝ ΔΕΠΟΛΑΣ ΧΡΗΜΑΤΙΣΤΗΡΙΑΚΗ Α.Ε.Π.Ε.Υ. ΧΡΗΣΤΟΥ ΛΑΔΑ 1 1, ΑΘΗΝΑ | 2103213276 -28 | | a | | a | a | | | |
| Ν. ΧΡΥΣΟΧΟΙΔΗΣ ΧΡΗΜΑΤΙΣΤΗΡΙΑΚΗ Α.Ε.Π.Ε.Υ ΣΟΦΟΚΛΕΟΥΣ 7-9 7-9, ΑΘΗΝΑ | 2103213913 | | a | | | a | | | a |
| ΠΑΝΤΕΛΑΚΗΣ ΧΡΗΜΑΤΙΣΤΗΡΙΑΚΗ Α.Ε.Π.Ε.Υ ΕΘΝΙΚΗΣ ΑΝΤΙΣΤΑΣΕΩΣ 57, ΚΤΙΡΙΟ Β 57, ΧΑΛΑΝΔΡΙ | 2106965000 | | a | | a | a | a | | |
| ΠΕΙΡΑΙΩΣ Α.Ε.Π.Ε.Υ. ΣΤΑΔΙΟΥ 10 10, ΑΘΗΝΑ | 2103354100 | | a | | a | a | a | | a |
| ΠΗΓΑΣΟΣ ΧΡΗΜΑΤΙΣΤΗΡΙΑΚΗ Α.Ε.Π.Ε.Υ. ΒΑΛΛΑΩΡΙΤΟΥ 17 & ΑΜΕΡΙΚΗΣ 17 , ΑΘΗΝΑ | 2103670700 | | a | | | a | | | |
| ΣΤ. ΕΜ. ΛΑΥΡΕΝΤΑΚΗΣ ΧΡΗΜΑΤΙΣΤΗΡΙΑΚΗ Α.Ε.Π.Ε.Υ. ΣΟΦΟΚΛΕΟΥΣ 7-9 7-9, ΑΘΗΝΑ | 2103213336 | | a | | | a | | | |
| ΤΡΑΠΕΖΑ EUROBANK ΑΕ ΟΘΩΝΟΣ 8 , ΑΘΗΝΑ | 2103337000 | | | | | | | a | |
| ΤΡΑΠΕΖΑ ΟΡΤΙΜΑ BANK Α.Ε. ΑΙΓΙΑΛΕΙΑΣ 32 & ΠΑΡΑΔΕΙΣΟΥ 32 , ΜΑΡΟΥΣΙ | 2108173111 | | a | | a | a | a | a | |
| ΤΡΑΠΕΖΑ ΠΕΙΡΑΙΩΣ ΑΝΩΝΥΜΟΣ ΕΤΑΙΡΕΙΑ ΑΜΕΡΙΚΗΣ 4 , ΑΘΗΝΑ | 2103335000 | | a | | | a | | a | |

Πίνακας Μετοχών Υπό Ειδική Διαπραγμάτευση

| Χρεόγραφο | Κατηγορία Διαπραγμάτευσης |
|---|--|
| Ειδικός Διαπραγματευτής | Εναρξη Ειδικής Διαπραγμάτευσης |
| MLS ΠΛΗΡΟΦΟΡΙΚΗ (ΚΟ) | Κατάσταση σε Αναστολή |
| ΠΕΙΡΑΙΩΣ Α.Ε.Π.Ε.Υ. | 01/08/2019 |
| ALPHA ETF FTSE Athex Large Cap | Διαπραγματεύσιμα Αμοιβαία Κεφάλαια (Δ.Α.Κ.) |
| ΑΛΦΑ FINANCE ΑΕΠΕΥ | 02/01/1900 |
| ΕΘΝΙΚΗ ΧΡΗΜΑΤΙΣΤΗΡΙΑΚΗ Α.Ε.Π.Ε.Υ. | 02/01/1900 |
| A.S. COMPANY (ΚΟ) | Κύρια Αγορά |
| EUROBANK EQUITIES Α.Ε.Π.Ε.Υ. | 01/04/2019 |
| ALPHA ΥΠΗΡΕΣΙΩΝ ΣΥΜΜ (ΚΟ) | Κύρια Αγορά |
| EUROBANK EQUITIES Α.Ε.Π.Ε.Υ. | 22/10/2006 |
| MERIT ΧΡΗΜΑΤΙΣΤΗΡΙΑΚΗ Α.Ε.Π.Ε.Υ. | 03/09/2012 |
| ΑΛΦΑ FINANCE ΑΕΠΕΥ | 29/02/2016 |
| ΕΘΝΙΚΗ ΧΡΗΜΑΤΙΣΤΗΡΙΑΚΗ Α.Ε.Π.Ε.Υ. | 02/01/1900 |
| ΕΛΛΗΝΟΑΜΕΡΙΚΑΝΙΚΗ ΧΡΗΜΑΤΙΣΤΗΡΙΑΚΗ ΑΕΠΕΥ | 25/07/2014 |
| ΛΕΩΝ ΔΕΠΟΛΑΣ ΧΡΗΜΑΤΙΣΤΗΡΙΑΚΗ Α.Ε.Π.Ε.Υ. | 04/01/2016 |
| ΠΕΙΡΑΙΩΣ Α.Ε.Π.Ε.Υ. | 28/05/2009 |
| ΑΤΤΙΣΑ ΣΥΜΜΕΤΟΧΩΝ (ΚΟ) | Κύρια Αγορά |
| ΕΛΛΗΝΟΑΜΕΡΙΚΑΝΙΚΗ ΧΡΗΜΑΤΙΣΤΗΡΙΑΚΗ ΑΕΠΕΥ | 28/12/2017 |
| ΑΤΤΙΣΑ BANK Α.Τ.Ε. (ΚΟ) | Κύρια Αγορά |
| EUROBANK EQUITIES Α.Ε.Π.Ε.Υ. | 11/11/2019 |
| EUROXX ΧΡΗΜΑΤΙΣΤΗΡΙΑΚΗ Α.Ε.Π.Ε.Υ. | 22/01/2016 |
| ΠΕΙΡΑΙΩΣ Α.Ε.Π.Ε.Υ. | 20/09/2017 |
| AUTOHELLAS (ΚΟ) | Κύρια Αγορά |
| EUROXX ΧΡΗΜΑΤΙΣΤΗΡΙΑΚΗ Α.Ε.Π.Ε.Υ. | 02/07/2018 |
| ΑΛΦΑ FINANCE ΑΕΠΕΥ | 01/07/2019 |
| AVE (ΚΟ) | Κύρια Αγορά |
| EUROXX ΧΡΗΜΑΤΙΣΤΗΡΙΑΚΗ Α.Ε.Π.Ε.Υ. | 05/06/2020 |
| BRIQ PROPERTIES (ΚΟ) | Κύρια Αγορά |
| EUROBANK EQUITIES Α.Ε.Π.Ε.Υ. | 09/09/2019 |
| ΛΕΩΝ ΔΕΠΟΛΑΣ ΧΡΗΜΑΤΙΣΤΗΡΙΑΚΗ Α.Ε.Π.Ε.Υ. | 22/02/2021 |
| BYTE COMPUTER (ΚΟ) | Κύρια Αγορά |
| MERIT ΧΡΗΜΑΤΙΣΤΗΡΙΑΚΗ Α.Ε.Π.Ε.Υ. | 04/08/2008 |
| CENERGY HOLDINGS (ΚΑ) | Κύρια Αγορά |
| EUROBANK EQUITIES Α.Ε.Π.Ε.Υ. | 02/01/2016 |
| ΑΛΦΑ FINANCE ΑΕΠΕΥ | 02/01/2016 |
| CNL CAPITAL (ΚΟ) | Κύρια Αγορά |
| MERIT ΧΡΗΜΑΤΙΣΤΗΡΙΑΚΗ Α.Ε.Π.Ε.Υ. | 01/10/2018 |
| COCA-COLA HBC AG (ΚΟ) | Κύρια Αγορά |
| ΒΕΤΑ ΧΡΗΜΑΤΙΣΤΗΡΙΑΚΗ Α.Ε.Π.Ε.Υ. | 08/03/2021 |
| ΕΘΝΙΚΗ ΧΡΗΜΑΤΙΣΤΗΡΙΑΚΗ Α.Ε.Π.Ε.Υ. | 02/01/1900 |
| ΠΕΙΡΑΙΩΣ Α.Ε.Π.Ε.Υ. | 04/05/2015 |
| EUROBANK HOLDINGS (ΚΟ) | Κύρια Αγορά |
| EUROBANK EQUITIES Α.Ε.Π.Ε.Υ. | 01/06/2012 |
| MERIT ΧΡΗΜΑΤΙΣΤΗΡΙΑΚΗ Α.Ε.Π.Ε.Υ. | 06/11/2017 |
| ΑΛΦΑ FINANCE ΑΕΠΕΥ | 09/01/2006 |
| ΕΘΝΙΚΗ ΧΡΗΜΑΤΙΣΤΗΡΙΑΚΗ Α.Ε.Π.Ε.Υ. | 02/01/1900 |
| ΕΛΛΗΝΟΑΜΕΡΙΚΑΝΙΚΗ ΧΡΗΜΑΤΙΣΤΗΡΙΑΚΗ ΑΕΠΕΥ | 25/07/2014 |
| ΛΕΩΝ ΔΕΠΟΛΑΣ ΧΡΗΜΑΤΙΣΤΗΡΙΑΚΗ Α.Ε.Π.Ε.Υ. | 30/11/2018 |
| ΠΕΙΡΑΙΩΣ Α.Ε.Π.Ε.Υ. | 28/09/2009 |
| FOURLIS ΣΥΜΜΕΤΟΧΩΝ (ΚΟ) | Κύρια Αγορά |
| EUROBANK EQUITIES Α.Ε.Π.Ε.Υ. | 01/12/2016 |
| ΠΕΙΡΑΙΩΣ Α.Ε.Π.Ε.Υ. | 06/03/2017 |
| INTERCONTINENTAL (ΚΟ) | Κύρια Αγορά |
| ΛΕΩΝ ΔΕΠΟΛΑΣ ΧΡΗΜΑΤΙΣΤΗΡΙΑΚΗ Α.Ε.Π.Ε.Υ. | 03/06/2019 |
| INTRACOM HOLDINGS (ΚΟ) | Κύρια Αγορά |
| ΛΕΩΝ ΔΕΠΟΛΑΣ ΧΡΗΜΑΤΙΣΤΗΡΙΑΚΗ Α.Ε.Π.Ε.Υ. | 08/10/2018 |
| JUMBO (ΚΟ) | Κύρια Αγορά |
| ΒΕΤΑ ΧΡΗΜΑΤΙΣΤΗΡΙΑΚΗ Α.Ε.Π.Ε.Υ. | 01/02/2021 |
| EUROBANK EQUITIES Α.Ε.Π.Ε.Υ. | 25/05/2020 |
| MERIT ΧΡΗΜΑΤΙΣΤΗΡΙΑΚΗ Α.Ε.Π.Ε.Υ. | 06/11/2017 |
| ΠΕΙΡΑΙΩΣ Α.Ε.Π.Ε.Υ. | 06/03/2017 |
| LAMDA DEVELOPMENT(ΚΟ) | Κύρια Αγορά |
| EUROBANK EQUITIES Α.Ε.Π.Ε.Υ. | 08/12/2014 |
| ΠΑΝΤΕΛΑΚΗΣ ΧΡΗΜΑΤΙΣΤΗΡΙΑΚΗ Α.Ε.Π.Ε.Υ. | 06/11/2017 |
| ΠΕΙΡΑΙΩΣ Α.Ε.Π.Ε.Υ. | 29/06/2017 |
| MARFIN INVESTMENT GROUP (ΚΟ) | Κύρια Αγορά |
| EUROBANK EQUITIES Α.Ε.Π.Ε.Υ. | 23/03/2015 |
| ΠΕΙΡΑΙΩΣ Α.Ε.Π.Ε.Υ. | 02/02/2009 |
| PROFILE (ΚΟ) | Κύρια Αγορά |
| ΠΑΝΤΕΛΑΚΗΣ ΧΡΗΜΑΤΙΣΤΗΡΙΑΚΗ Α.Ε.Π.Ε.Υ. | 01/07/2019 |

Πίνακας Μετοχών Υπό Ειδική Διαπραγμάτευση

| Χρεόγραφο | Κατηγορία Διαπραγμάτευσης |
|---|--------------------------------|
| Ειδικός Διαπραγματευτής | Έναρξη Ειδικής Διαπραγμάτευσης |
| QUEST ΣΥΜΜΕΤΟΧΩΝ (ΚΟ) | Κύρια Αγορά |
| ΒΕΤΑ ΧΡΗΜΑΤΙΣΤΗΡΙΑΚΗ Α.Ε.Π.Ε.Υ. | 26/03/2018 |
| EUROBANK EQUITIES Α.Ε.Π.Ε.Υ. | 28/01/2019 |
| ΤΙΤΑΝ CEMENT (ΚΑ) | Κύρια Αγορά |
| ΒΕΤΑ ΧΡΗΜΑΤΙΣΤΗΡΙΑΚΗ Α.Ε.Π.Ε.Υ. | 01/02/2021 |
| EUROBANK EQUITIES Α.Ε.Π.Ε.Υ. | 06/11/2019 |
| ΠΕΙΡΑΙΩΣ Α.Ε.Π.Ε.Υ. | 18/01/2021 |
| UNIBIOS (ΚΟ) | Κύρια Αγορά |
| ΛΕΩΝ ΔΕΠΟΛΑΣ ΧΡΗΜΑΤΙΣΤΗΡΙΑΚΗ Α.Ε.Π.Ε.Υ. | 01/02/2021 |
| VIOTALCO SA/NV (ΚΑ) | Κύρια Αγορά |
| EUROBANK EQUITIES Α.Ε.Π.Ε.Υ. | 04/03/2014 |
| MERIT ΧΡΗΜΑΤΙΣΤΗΡΙΑΚΗ Α.Ε.Π.Ε.Υ. | 17/03/2014 |
| ΑΛΦΑ FINANCE ΑΕΠΕΥ | 11/03/2008 |
| ΑΒΑΞ Α.Ε. (ΚΟ) | Κύρια Αγορά |
| EUROBANK EQUITIES Α.Ε.Π.Ε.Υ. | 14/12/2015 |
| ΠΕΙΡΑΙΩΣ Α.Ε.Π.Ε.Υ. | 01/02/2021 |
| ΑΔΜΗΕ ΣΥΜΜΕΤΟΧΩΝ Α.Ε. (ΚΟ) | Κύρια Αγορά |
| ΕΛΛΗΝΟΑΜΕΡΙΚΑΝΙΚΗ ΧΡΗΜΑΤΙΣΤΗΡΙΑΚΗ ΑΕΠΕΥ | 09/03/2020 |
| ΠΕΙΡΑΙΩΣ Α.Ε.Π.Ε.Υ. | 29/06/2017 |
| ΑΕΡΟΠΟΡΙΑ ΑΙΓΑΙΟΥ (ΚΟ) | Κύρια Αγορά |
| EUROBANK EQUITIES Α.Ε.Π.Ε.Υ. | 22/09/2020 |
| ΑΝΔΡΟΜΕΔΑ ΑΕΕΧ (ΚΟ) | Κύρια Αγορά |
| ΒΕΤΑ ΧΡΗΜΑΤΙΣΤΗΡΙΑΚΗ Α.Ε.Π.Ε.Υ. | 15/02/2021 |
| ΓΕΚ ΤΕΡΝΑ (ΚΟ) | Κύρια Αγορά |
| ΒΕΤΑ ΧΡΗΜΑΤΙΣΤΗΡΙΑΚΗ Α.Ε.Π.Ε.Υ. | 08/03/2021 |
| ΠΕΙΡΑΙΩΣ Α.Ε.Π.Ε.Υ. | 29/08/2019 |
| ΔΕΗ (ΚΟ) | Κύρια Αγορά |
| ΒΕΤΑ ΧΡΗΜΑΤΙΣΤΗΡΙΑΚΗ Α.Ε.Π.Ε.Υ. | 01/02/2021 |
| EUROBANK EQUITIES Α.Ε.Π.Ε.Υ. | 22/10/2006 |
| MERIT ΧΡΗΜΑΤΙΣΤΗΡΙΑΚΗ Α.Ε.Π.Ε.Υ. | 06/11/2017 |
| ΑΛΦΑ FINANCE ΑΕΠΕΥ | 09/01/2006 |
| ΕΘΝΙΚΗ ΧΡΗΜΑΤΙΣΤΗΡΙΑΚΗ Α.Ε.Π.Ε.Υ. | 02/01/1900 |
| ΕΛΛΗΝΟΑΜΕΡΙΚΑΝΙΚΗ ΧΡΗΜΑΤΙΣΤΗΡΙΑΚΗ ΑΕΠΕΥ | 01/09/2014 |
| ΠΕΙΡΑΙΩΣ Α.Ε.Π.Ε.Υ. | 28/09/2009 |
| ΕΘΝΙΚΗ ΤΡΑΠΕΖΑ (ΚΟ) | Κύρια Αγορά |
| ΒΕΤΑ ΧΡΗΜΑΤΙΣΤΗΡΙΑΚΗ Α.Ε.Π.Ε.Υ. | 01/02/2021 |
| EUROBANK EQUITIES Α.Ε.Π.Ε.Υ. | 22/10/2006 |
| MERIT ΧΡΗΜΑΤΙΣΤΗΡΙΑΚΗ Α.Ε.Π.Ε.Υ. | 03/09/2012 |
| ΑΛΦΑ FINANCE ΑΕΠΕΥ | 09/01/2006 |
| ΕΘΝΙΚΗ ΧΡΗΜΑΤΙΣΤΗΡΙΑΚΗ Α.Ε.Π.Ε.Υ. | 02/01/1900 |
| ΕΛΛΗΝΟΑΜΕΡΙΚΑΝΙΚΗ ΧΡΗΜΑΤΙΣΤΗΡΙΑΚΗ ΑΕΠΕΥ | 25/07/2014 |
| ΛΕΩΝ ΔΕΠΟΛΑΣ ΧΡΗΜΑΤΙΣΤΗΡΙΑΚΗ Α.Ε.Π.Ε.Υ. | 20/05/2015 |
| ΠΕΙΡΑΙΩΣ Α.Ε.Π.Ε.Υ. | 08/09/2008 |
| ΕΚΤΕΡ (ΚΟ) | Κύρια Αγορά |
| EUROBANK EQUITIES Α.Ε.Π.Ε.Υ. | 16/10/2017 |
| ΛΕΩΝ ΔΕΠΟΛΑΣ ΧΡΗΜΑΤΙΣΤΗΡΙΑΚΗ Α.Ε.Π.Ε.Υ. | 21/05/2018 |
| ΕΛΑΣΤΡΟΝ (ΚΟ) | Κύρια Αγορά |
| ΛΕΩΝ ΔΕΠΟΛΑΣ ΧΡΗΜΑΤΙΣΤΗΡΙΑΚΗ Α.Ε.Π.Ε.Υ. | 20/02/2017 |
| ΕΒΑΛΧΑΛΚΟΡ (ΚΟ) | Κύρια Αγορά |
| EUROBANK EQUITIES Α.Ε.Π.Ε.Υ. | 07/05/2018 |
| ΑΛΦΑ FINANCE ΑΕΠΕΥ | 07/05/2018 |
| ΕΛΒΕ Α.Β.Ε.Ε. (ΚΟ) | Κύρια Αγορά |
| ΛΕΩΝ ΔΕΠΟΛΑΣ ΧΡΗΜΑΤΙΣΤΗΡΙΑΚΗ Α.Ε.Π.Ε.Υ. | 02/11/2020 |
| ΕΛΛΑΚΤΩΡ (ΚΟ) | Κύρια Αγορά |
| EUROBANK EQUITIES Α.Ε.Π.Ε.Υ. | 01/06/2012 |
| EUROXX ΧΡΗΜΑΤΙΣΤΗΡΙΑΚΗ Α.Ε.Π.Ε.Υ. | 24/09/2018 |
| ΑΛΦΑ FINANCE ΑΕΠΕΥ | 18/03/2019 |
| ΕΘΝΙΚΗ ΧΡΗΜΑΤΙΣΤΗΡΙΑΚΗ Α.Ε.Π.Ε.Υ. | 02/01/1900 |
| ΠΕΙΡΑΙΩΣ Α.Ε.Π.Ε.Υ. | 22/10/2018 |
| ΕΛΛΗΝ ΧΡΗΜΑΤΙΣΤΗΡΙΑ Χ.Α. (ΚΟ) | Κύρια Αγορά |
| ΕΘΝΙΚΗ ΧΡΗΜΑΤΙΣΤΗΡΙΑΚΗ Α.Ε.Π.Ε.Υ. | 02/01/1900 |
| ΕΛΛΗΝΟΑΜΕΡΙΚΑΝΙΚΗ ΧΡΗΜΑΤΙΣΤΗΡΙΑΚΗ ΑΕΠΕΥ | 01/09/2014 |
| ΠΕΙΡΑΙΩΣ Α.Ε.Π.Ε.Υ. | 04/05/2015 |
| ΕΛΛΗΝΙΚΑ ΠΕΤΡΕΛΑΙΑ (ΚΟ) | Κύρια Αγορά |
| ΕΛΛΗΝΟΑΜΕΡΙΚΑΝΙΚΗ ΧΡΗΜΑΤΙΣΤΗΡΙΑΚΗ ΑΕΠΕΥ | 14/09/2015 |
| ΠΕΙΡΑΙΩΣ Α.Ε.Π.Ε.Υ. | 20/03/2017 |
| ΕΛΤΟΝ (ΚΟ) | Κύρια Αγορά |
| ΒΕΤΑ ΧΡΗΜΑΤΙΣΤΗΡΙΑΚΗ Α.Ε.Π.Ε.Υ. | 03/09/2012 |
| ΛΕΩΝ ΔΕΠΟΛΑΣ ΧΡΗΜΑΤΙΣΤΗΡΙΑΚΗ Α.Ε.Π.Ε.Υ. | 01/04/2019 |

Πίνακας Μετοχών Υπό Ειδική Διαπραγμάτευση

| Χρεόγραφο | Κατηγορία Διαπραγμάτευσης |
|---|--------------------------------|
| Ειδικός Διαπραγματευτής | Έναρξη Ειδικής Διαπραγμάτευσης |
| ΕΝΤΕΡΣΟΦΤ (ΚΟ) | Κύρια Αγορά |
| EUROBANK EQUITIES Α.Ε.Π.Ε.Υ. | 22/06/2020 |
| ΕΥΔΑΠ (ΚΟ) | Κύρια Αγορά |
| EUROBANK EQUITIES Α.Ε.Π.Ε.Υ. | 10/06/2019 |
| ΑΛΦΑ FINANCE ΑΕΠΕΥ | 27/01/2020 |
| ΕΥΡΩΠΑΪΚΗ ΠΙΣΤΗ (ΚΟ) | Κύρια Αγορά |
| ΠΑΝΤΕΛΑΚΗΣ ΧΡΗΜΑΤΙΣΤΗΡΙΑΚΗ Α.Ε.Π.Ε.Υ. | 15/07/2019 |
| ΙΚΤΙΝΟΣ ΕΛΛΑΣ (ΚΟ) | Κύρια Αγορά |
| EUROBANK EQUITIES Α.Ε.Π.Ε.Υ. | 25/02/2019 |
| ΑΛΦΑ FINANCE ΑΕΠΕΥ | 01/04/2019 |
| ΕΘΝΙΚΗ ΧΡΗΜΑΤΙΣΤΗΡΙΑΚΗ Α.Ε.Π.Ε.Υ. | 02/01/1900 |
| ΚΑΡΑΜΟΛΕΓΚΟΣ (ΚΟ) | Κύρια Αγορά |
| EUROXX ΧΡΗΜΑΤΙΣΤΗΡΙΑΚΗ Α.Ε.Π.Ε.Υ. | 04/10/2019 |
| ΚΛΟΥΚΙΝΑΣ - ΛΑΠΠΑΣ (ΚΟ) | Κύρια Αγορά |
| ΒΕΤΑ ΧΡΗΜΑΤΙΣΤΗΡΙΑΚΗ Α.Ε.Π.Ε.Υ. | 22/09/2014 |
| ΚΡΙ - ΚΡΙ (ΚΟ) | Κύρια Αγορά |
| EUROBANK EQUITIES Α.Ε.Π.Ε.Υ. | 07/05/2018 |
| ΛΕΩΝ ΔΕΠΟΛΑΣ ΧΡΗΜΑΤΙΣΤΗΡΙΑΚΗ Α.Ε.Π.Ε.Υ. | 16/01/2017 |
| ΛΑΜΨΑ (ΚΟ) | Κύρια Αγορά |
| ΛΕΩΝ ΔΕΠΟΛΑΣ ΧΡΗΜΑΤΙΣΤΗΡΙΑΚΗ Α.Ε.Π.Ε.Υ. | 16/01/2017 |
| ΜΟΤΟΡ ΟΪΛ (ΚΟ) | Κύρια Αγορά |
| ΒΕΤΑ ΧΡΗΜΑΤΙΣΤΗΡΙΑΚΗ Α.Ε.Π.Ε.Υ. | 08/03/2021 |
| EUROBANK EQUITIES Α.Ε.Π.Ε.Υ. | 22/10/2006 |
| MERIT ΧΡΗΜΑΤΙΣΤΗΡΙΑΚΗ Α.Ε.Π.Ε.Υ. | 25/02/2019 |
| ΕΘΝΙΚΗ ΧΡΗΜΑΤΙΣΤΗΡΙΑΚΗ Α.Ε.Π.Ε.Υ. | 02/01/1900 |
| ΕΛΛΗΝΟΑΜΕΡΙΚΑΝΙΚΗ ΧΡΗΜΑΤΙΣΤΗΡΙΑΚΗ ΑΕΠΕΥ | 01/09/2014 |
| ΛΕΩΝ ΔΕΠΟΛΑΣ ΧΡΗΜΑΤΙΣΤΗΡΙΑΚΗ Α.Ε.Π.Ε.Υ. | 01/04/2019 |
| ΠΕΙΡΑΙΩΣ Α.Ε.Π.Ε.Υ. | 04/05/2015 |
| ΜΥΤΙΛΗΝΑΙΟΣ (ΚΟ) | Κύρια Αγορά |
| EUROBANK EQUITIES Α.Ε.Π.Ε.Υ. | 20/09/2017 |
| MERIT ΧΡΗΜΑΤΙΣΤΗΡΙΑΚΗ Α.Ε.Π.Ε.Υ. | 25/02/2019 |
| ΑΛΦΑ FINANCE ΑΕΠΕΥ | 15/04/2019 |
| ΕΘΝΙΚΗ ΧΡΗΜΑΤΙΣΤΗΡΙΑΚΗ Α.Ε.Π.Ε.Υ. | 02/01/1900 |
| ΠΕΙΡΑΙΩΣ Α.Ε.Π.Ε.Υ. | 04/05/2015 |
| ΟΛΠ (ΚΟ) | Κύρια Αγορά |
| EUROBANK EQUITIES Α.Ε.Π.Ε.Υ. | 06/02/2019 |
| ΟΠΑΠ (ΚΟ) | Κύρια Αγορά |
| EUROBANK EQUITIES Α.Ε.Π.Ε.Υ. | 22/10/2006 |
| MERIT ΧΡΗΜΑΤΙΣΤΗΡΙΑΚΗ Α.Ε.Π.Ε.Υ. | 20/03/2017 |
| ΑΛΦΑ FINANCE ΑΕΠΕΥ | 09/01/2006 |
| ΕΘΝΙΚΗ ΧΡΗΜΑΤΙΣΤΗΡΙΑΚΗ Α.Ε.Π.Ε.Υ. | 02/01/1900 |
| ΕΛΛΗΝΟΑΜΕΡΙΚΑΝΙΚΗ ΧΡΗΜΑΤΙΣΤΗΡΙΑΚΗ ΑΕΠΕΥ | 25/07/2014 |
| ΠΕΙΡΑΙΩΣ Α.Ε.Π.Ε.Υ. | 04/05/2015 |
| ΟΤΕ (ΚΟ) | Κύρια Αγορά |
| EUROBANK EQUITIES Α.Ε.Π.Ε.Υ. | 22/10/2006 |
| MERIT ΧΡΗΜΑΤΙΣΤΗΡΙΑΚΗ Α.Ε.Π.Ε.Υ. | 20/03/2017 |
| ΑΛΦΑ FINANCE ΑΕΠΕΥ | 09/01/2006 |
| ΕΘΝΙΚΗ ΧΡΗΜΑΤΙΣΤΗΡΙΑΚΗ Α.Ε.Π.Ε.Υ. | 02/01/1900 |
| ΕΛΛΗΝΟΑΜΕΡΙΚΑΝΙΚΗ ΧΡΗΜΑΤΙΣΤΗΡΙΑΚΗ ΑΕΠΕΥ | 25/07/2014 |
| ΛΕΩΝ ΔΕΠΟΛΑΣ ΧΡΗΜΑΤΙΣΤΗΡΙΑΚΗ Α.Ε.Π.Ε.Υ. | 20/04/2015 |
| ΠΕΙΡΑΙΩΣ Α.Ε.Π.Ε.Υ. | 08/09/2008 |
| ΠΑΠΟΥΤΣΑΝΗΣ (ΚΟ) | Κύρια Αγορά |
| ΒΕΤΑ ΧΡΗΜΑΤΙΣΤΗΡΙΑΚΗ Α.Ε.Π.Ε.Υ. | 25/11/2013 |
| ΑΛΦΑ FINANCE ΑΕΠΕΥ | 19/11/2018 |
| ΠΕΙΡΑΙΩΣ FINANCIAL HOLD (ΚΟ) | Κύρια Αγορά |
| EUROBANK EQUITIES Α.Ε.Π.Ε.Υ. | 22/10/2006 |
| EUROXX ΧΡΗΜΑΤΙΣΤΗΡΙΑΚΗ Α.Ε.Π.Ε.Υ. | 15/02/2016 |
| MERIT ΧΡΗΜΑΤΙΣΤΗΡΙΑΚΗ Α.Ε.Π.Ε.Υ. | 16/09/2013 |
| ΑΛΦΑ FINANCE ΑΕΠΕΥ | 15/04/2019 |
| ΕΘΝΙΚΗ ΧΡΗΜΑΤΙΣΤΗΡΙΑΚΗ Α.Ε.Π.Ε.Υ. | 02/01/1900 |
| ΕΛΛΗΝΟΑΜΕΡΙΚΑΝΙΚΗ ΧΡΗΜΑΤΙΣΤΗΡΙΑΚΗ ΑΕΠΕΥ | 25/07/2014 |
| ΛΕΩΝ ΔΕΠΟΛΑΣ ΧΡΗΜΑΤΙΣΤΗΡΙΑΚΗ Α.Ε.Π.Ε.Υ. | 30/11/2018 |
| ΠΕΙΡΑΙΩΣ Α.Ε.Π.Ε.Υ. | 16/02/2009 |
| ΠΕΤΡΟΠΟΥΛΟΣ ΠΕΤΡΟΣ (ΚΟ) | Κύρια Αγορά |
| EUROBANK EQUITIES Α.Ε.Π.Ε.Υ. | 01/04/2019 |
| ΠΑΝΤΕΛΑΚΗΣ ΧΡΗΜΑΤΙΣΤΗΡΙΑΚΗ Α.Ε.Π.Ε.Υ. | 16/03/2020 |
| ΠΛΑΙΣΙΟ COMPUTERS (ΚΟ) | Κύρια Αγορά |
| EUROBANK EQUITIES Α.Ε.Π.Ε.Υ. | 02/03/2015 |

Πίνακας Μετοχών Υπό Ειδική Διαπραγμάτευση

| Χρεόγραφο | Κατηγορία Διαπραγμάτευσης |
|---------------------------------|--------------------------------|
| Ειδικός Διαπραγματευτής | Έναρξη Ειδικής Διαπραγμάτευσης |
| ΠΛΑΣΤΙΚΑ ΘΡΑΚΗΣ (ΚΟ) | Κύρια Αγορά |
| EUROBANK EQUITIES Α.Ε.Π.Ε.Υ. | 26/03/2018 |
| ΑΛΦΑ FINANCE ΑΕΠΕΥ | 26/03/2018 |
| ΣΑΡΑΝΤΗΣ ΓΡ. (ΚΟ) | Κύρια Αγορά |
| ΒΕΤΑ ΧΡΗΜΑΤΙΣΤΗΡΙΑΚΗ Α.Ε.Π.Ε.Υ. | 14/05/2012 |
| EUROBANK EQUITIES Α.Ε.Π.Ε.Υ. | 24/10/2016 |
| ΣΠΥΡΟΥ ΑΓΡ. ΟΙΚ. (ΚΟ) | Κύρια Αγορά |
| EUROBANK EQUITIES Α.Ε.Π.Ε.Υ. | 02/09/2019 |
| ΤΕΡΝΑ ΕΝΕΡΓΕΙΑΚΗ (ΚΟ) | Κύρια Αγορά |
| ΒΕΤΑ ΧΡΗΜΑΤΙΣΤΗΡΙΑΚΗ Α.Ε.Π.Ε.Υ. | 08/03/2021 |
| ΠΕΙΡΑΙΩΣ Α.Ε.Π.Ε.Υ. | 09/12/2019 |

Γνωστοποιήσεις Συναλλαγών - Κατάλογος Υπόχρεων Προσώπων

| Ημερομηνία Υποβολής [1] | Επωνυμία | Λόγος Υποβολής [2] | Υπόχρεος | Ιδιότητα Υποχρέου | Σχέση με τον Υπόχρεο | Ημερομηνία Συναλλαγής | Αγορά | Όγκος Συναλλαγών | Αξία Συναλλαγών | Φύση Συναλλαγής [3] | Είδος Χρηματικού μέσου | Παρατηρήσεις [4] |
|-------------------------|---|--------------------|-----------------------------------|--|----------------------------|-----------------------|----------|------------------|-----------------|---------------------|------------------------|------------------|
| 12/05/2021 | ALPHA TRUST ΑΝΔΡΟΜΕΔΑ Α.Ε.Ε.Χ. | B | ΤΑΜΒΑΚΑΚΗΣ ΦΑΙΔΩΝ ΘΕΟΔΩΡΟΣ | Αντιπρόεδρος ΔΣ | Συνδεδόμενο Νομικό Πρόσωπο | 07/05/2021 | ΑΞΙΩΝ ΧΑ | 615 | 14,892.00 | A | Μετοχή | 1 |
| 12/05/2021 | ALPHA TRUST ΑΝΔΡΟΜΕΔΑ Α.Ε.Ε.Χ. | B | ΤΑΜΒΑΚΑΚΗΣ ΦΑΙΔΩΝ ΘΕΟΔΩΡΟΣ | Αντιπρόεδρος ΔΣ | Συνδεδόμενο Νομικό Πρόσωπο | 10/05/2021 | ΑΞΙΩΝ ΧΑ | 648 | 16,140.18 | A | Μετοχή | 1 |
| 12/05/2021 | LAMDA DEVELOPMENT Α.Ε. | A | ΠΑΓΑΝΟΠΟΥΛΟΣ ΣΤΥΛΙΑΝΟΣ ΠΑΝΑΓΙΩΤΗΣ | Technical Advisor, Finance, TRT Hellinikon | Ο Ιδιος | 11/05/2021 | ΑΞΙΩΝ ΧΑ | 4,139 | 30,624.86 | A | Μετοχή | 1 |
| 12/05/2021 | ΓΡ. ΣΑΡΑΝΤΗΣ Α.Β.Ε.Ε. | B | ΣΑΡΑΝΤΗΣ ΚΥΡΙΑΚΟΣ | Αντιπρόεδρος ΔΣ | Συνδεδόμενο Νομικό Πρόσωπο | 07/05/2021 | ΑΞΙΩΝ ΧΑ | 2,000 | 17,380.00 | A | Μετοχή | 1 |
| 12/05/2021 | ΓΡ. ΣΑΡΑΝΤΗΣ Α.Β.Ε.Ε. | B | ΣΑΡΑΝΤΗΣ ΚΥΡΙΑΚΟΣ | Αντιπρόεδρος ΔΣ | Συνδεδόμενο Νομικό Πρόσωπο | 10/05/2021 | ΑΞΙΩΝ ΧΑ | 4,115 | 35,389.00 | A | Μετοχή | 1 |
| 12/05/2021 | ΕΛΛΗΝΙΚΑ ΧΡΗΜΑΤΙΣΤΗΡΙΑ - ΧΡΗΜΑΤΙΣΤΗΡΙΟ ΑΘΗΝΩΝ ΑΝΩΝΥΜΗ ΕΤΑΙΡΕΙΑ ΣΥΜΜΕΤΟΧΩΝ | B | ΒΑΣΙΛΕΙΟΥ ΚΩΝΣΤΑΝΤΙΝΟΣ | Μέλος ΔΣ Μη Εκτελεστικό | Συνδεδόμενο Νομικό Πρόσωπο | 06/05/2021 | ΑΞΙΩΝ ΧΑ | 945 | 3,969.00 | Π | Μετοχή | 1 |
| 12/05/2021 | ΕΛΛΗΝΙΚΑ ΧΡΗΜΑΤΙΣΤΗΡΙΑ - ΧΡΗΜΑΤΙΣΤΗΡΙΟ ΑΘΗΝΩΝ ΑΝΩΝΥΜΗ ΕΤΑΙΡΕΙΑ ΣΥΜΜΕΤΟΧΩΝ | B | ΒΑΣΙΛΕΙΟΥ ΚΩΝΣΤΑΝΤΙΝΟΣ | Μέλος ΔΣ Μη Εκτελεστικό | Συνδεδόμενο Νομικό Πρόσωπο | 07/05/2021 | ΑΞΙΩΝ ΧΑ | 1,599 | 6,678.79 | A | Μετοχή | 1 |
| 12/05/2021 | ΕΛΛΗΝΙΚΑ ΧΡΗΜΑΤΙΣΤΗΡΙΑ - ΧΡΗΜΑΤΙΣΤΗΡΙΟ ΑΘΗΝΩΝ ΑΝΩΝΥΜΗ ΕΤΑΙΡΕΙΑ ΣΥΜΜΕΤΟΧΩΝ | B | ΒΑΣΙΛΕΙΟΥ ΚΩΝΣΤΑΝΤΙΝΟΣ | Μέλος ΔΣ Μη Εκτελεστικό | Συνδεδόμενο Νομικό Πρόσωπο | 11/05/2021 | ΑΞΙΩΝ ΧΑ | 118 | 490.88 | Π | Μετοχή | 1 |
| 12/05/2021 | ΜΥΤΙΛΗΝΑΙΟΣ Α.Ε. | B | ΠΑΠΑΠΕΤΡΟΥ ΝΙΚΟΣ | Γεν. Διευθυντής | Συνδεδόμενο Νομικό Πρόσωπο | 07/05/2021 | ΑΞΙΩΝ ΧΑ | 15,000 | 233,100.00 | A | Μετοχή | 1 |

Σημειώσεις Γνωστοποιήσεων Συναλλαγών

Για περισσότερες πληροφορίες επί των γνωστοποιήσεων συναλλαγών επισκεφτείτε την ιστοσελίδα <http://athexgroup.gr/el/web/guest/companies-info-trade-notifications>

[1] - Η Ημερομηνία Υποβολής αφορά την Ημερομηνία που η Γνωστοποίηση παρελήφθει από το Χ.Α.

[2] - Λόγος Υποβολής: Α: Πρόσωπο που ασκεί Διευθυντικά καθήκοντα, Β: Πρόσωπο που έχει στενό δεσμό με πρόσωπο που ασκεί Διευθυντικά καθήκοντα.

[3] - Φύση Συναλλαγής: Α: Αγορά, Π: Πώληση.

[4] - Παρατηρήσεις: 1 - Λόγω Συμμετοχής σε ΑΜΚ, 2 - Λόγω Εξάσκησης Δικαιώματος Προαίρεσης αγοράς μετοχών που παρέχεται στο προσωπικό, 3 - Λόγω Δωρεάς, 4 - Λόγω Συγχώνευσης ή Διάσπασης κλπ, 5 - Λόγω Μετατροπής ή Ανταλλαγής Ομολογιών, 6 - Ανταλλαγή λόγω Προαιρετικής Δημόσιας Πρότασης.

| Υποκείμενη Αγορά | | | | Αγορά Παραγώγων | | | | | | | | | | | | | |
|--|------------|-------------|--------|------------------|----------|-----------|------------|----------|-------------|------------------|--------------------|-------------------------------|------------|-------------|---------|-------|-----------------|
| Ανωτ Τιμή | Κατωτ Τιμή | Τιμή κλεισ. | Μεταβ. | Μήνας Παράδοσης | Άνοιγμα | Ανωτ Τιμή | Κατωτ Τιμή | Τελ Τιμή | Τιμή κλεισ. | Τελευταία ζήτηση | Τελευταία προσφορά | Τιμή Εκκαθάρισης ¹ | Υψηλό ζωής | Χαμηλό ζωής | Πράξεις | Όγκος | Ανοικτές θέσεις |
| (Μονάδα Διαπραγμάτευσης: 1 Μονάδα Δείκτη x 2€, Χρηματικός Διακανονισμός) | | | | | | | | | | | | | | | | | |
| 2,195.49 | 2,162.21 | 2,171.11 | -0.44% | Μάιος 2021 | 2,178.75 | 2,196.00 | 2,160.00 | 2,170.00 | 2,170.00 | --- | --- | --- | 2,262.00 | --- | 250 | 933 | 7,242 |
| | | | | Ιούνιος 2021 | 2,174.00 | 2,195.00 | 2,159.00 | 2,168.00 | 2,168.00 | --- | --- | --- | 2,239.00 | --- | 19 | 73 | 384 |
| | | | | Ιούλιος 2021 | --- | --- | --- | --- | 2,188.75 | --- | --- | --- | --- | --- | --- | --- | --- |
| | | | | Σεπτέμβριος 2021 | --- | --- | --- | --- | 2,196.50 | --- | --- | --- | --- | --- | --- | --- | --- |
| | | | | Δεκέμβριος 2021 | --- | --- | --- | --- | 2,207.50 | --- | --- | --- | --- | --- | --- | --- | --- |
| | | | | Μάρτιος 2022 | --- | --- | --- | --- | 2,218.50 | --- | --- | --- | --- | --- | --- | --- | --- |

Σημειώσεις Παραγώγων

Τις τιμές εκκαθάρισης και τις τελικές ανοικτές θέσεις μπορείτε να τις ανακτήσετε στο ακόλουθο path <http://www.helex.gr/el/web/guest/statistics-end-of-day-derivatives>

| Υποκείμενη Αγορά | | | | Αγορά Παραγώγων | | | | | | | | | | Ανοικτές θέσεις | | | | |
|--|------------|-------------|--------|------------------|---------|-----------|------------|----------|-------------|------------------|--------------------|-------------------|------------|-----------------|---------|--------|-----------------|----|
| Ανωτ Τιμή | Κατωτ Τιμή | Τιμή κλεισ. | Μεταβ. | Μήνας Παράδοσης | Άνοιγμα | Ανωτ Τιμή | Κατωτ Τιμή | Τελ Τιμή | Τιμή κλεισ. | Τελευταία ζήτηση | Τελευταία προσφορά | Τιμή Εκκαθάρισης* | Υψηλό ζωής | Χαμηλό ζωής | Πράξεις | Όγκος | Ανοικτές θέσεις | |
| (Μέγεθος Συμβολαίου: 100 Χρεόγραφα, Φυσική Παράδοση) | | | | | | | | | | | | | | | | | | |
| ALPHA ΥΠΗΡΕΣΙΩΝ ΣΥΜΜ (ΚΟ) | | | | Ιούνιος 2021 | 1.26 | 1.30 | 1.25 | 1.28 | 1.28 | --- | --- | --- | 1.39 | --- | 393 | 24,339 | 116,219 | |
| 1.2985 | 1.255 | 1.278 | 0.23% | Σεπτέμβριος 2021 | --- | --- | --- | --- | 1.28 | --- | --- | --- | 1.35 | --- | --- | --- | 285 | |
| | | | | Δεκέμβριος 2021 | --- | --- | --- | --- | 1.29 | --- | --- | --- | --- | --- | --- | --- | --- | |
| | | | | Μάρτιος 2022 | --- | --- | --- | --- | 1.30 | --- | --- | --- | --- | --- | --- | --- | --- | |
| (Μέγεθος Συμβολαίου: 100 Χρεόγραφα, Φυσική Παράδοση) | | | | | | | | | | | | | | | | | | |
| ΑΤΤΙΚΑ BANK Α.Τ.Ε. (ΚΟ) | | | | Ιούνιος 2021 | 0.140 | 0.140 | 0.129 | 0.129 | 0.129 | --- | --- | --- | 0.282 | --- | 11 | 49 | 584 | |
| 0.183 | 0.167 | 0.18 | 11.80% | Σεπτέμβριος 2021 | --- | --- | --- | --- | 0.162 | --- | --- | --- | 0.225 | --- | --- | --- | 22 | |
| | | | | Δεκέμβριος 2021 | --- | --- | --- | --- | 0.163 | --- | --- | --- | --- | --- | --- | --- | --- | |
| | | | | Μάρτιος 2022 | --- | --- | --- | --- | 0.164 | --- | --- | --- | --- | --- | --- | --- | --- | |
| (Μέγεθος Συμβολαίου: 100 Χρεόγραφα, Φυσική Παράδοση) | | | | | | | | | | | | | | | | | | |
| CENERGY HOLDINGS (ΚΑ) | | | | Ιούνιος 2021 | 2.76 | 2.88 | 2.75 | 2.88 | 2.88 | --- | --- | --- | 2.90 | --- | 51 | 397 | 9,086 | |
| 2.91 | 2.755 | 2.91 | 3.56% | Σεπτέμβριος 2021 | --- | --- | --- | --- | 2.83 | --- | --- | --- | --- | --- | --- | --- | --- | |
| | | | | Δεκέμβριος 2021 | --- | --- | --- | --- | 2.84 | --- | --- | --- | --- | --- | --- | --- | --- | |
| | | | | Μάρτιος 2022 | --- | --- | --- | --- | 2.86 | --- | --- | --- | --- | --- | --- | --- | --- | |
| (Μέγεθος Συμβολαίου: 100 Χρεόγραφα, Φυσική Παράδοση) | | | | | | | | | | | | | | | | | | |
| COCA-COLA HBC AG (ΚΟ) | | | | Ιούνιος 2021 | --- | --- | --- | --- | 29.08 | --- | --- | --- | 29.68 | --- | --- | --- | --- | 97 |
| 29.59 | 29.06 | 29.1 | 0.28% | Σεπτέμβριος 2021 | --- | --- | --- | --- | 29.23 | --- | --- | --- | --- | --- | --- | --- | --- | |
| | | | | Δεκέμβριος 2021 | --- | --- | --- | --- | 29.37 | --- | --- | --- | --- | --- | --- | --- | --- | |
| | | | | Μάρτιος 2022 | --- | --- | --- | --- | 29.52 | --- | --- | --- | --- | --- | --- | --- | --- | |
| (Μέγεθος Συμβολαίου: 100 Χρεόγραφα, Φυσική Παράδοση) | | | | | | | | | | | | | | | | | | |
| EUROBANK HOLDINGS (ΚΟ) | | | | Ιούνιος 2021 | 0.839 | 0.849 | 0.809 | 0.813 | 0.813 | --- | --- | --- | 0.861 | --- | 286 | 17,282 | 67,019 | |
| 0.849 | 0.806 | 0.813 | -1.46% | Σεπτέμβριος 2021 | --- | --- | --- | --- | 0.831 | --- | --- | --- | --- | --- | --- | --- | --- | |
| | | | | Δεκέμβριος 2021 | --- | --- | --- | --- | 0.835 | --- | --- | --- | --- | --- | --- | --- | --- | |
| | | | | Μάρτιος 2022 | --- | --- | --- | --- | 0.839 | --- | --- | --- | --- | --- | --- | --- | --- | |
| (Μέγεθος Συμβολαίου: 100 Χρεόγραφα, Φυσική Παράδοση) | | | | | | | | | | | | | | | | | | |
| FOURLIS ΣΥΜΜΕΤΟΧΩΝ (ΚΟ) | | | | Ιούνιος 2021 | 4.46 | 4.49 | 4.42 | 4.49 | 4.49 | --- | --- | --- | 4.76 | --- | 14 | 37 | 1,121 | |
| 4.54 | 4.405 | 4.54 | 0.00% | Σεπτέμβριος 2021 | --- | --- | --- | --- | 4.57 | --- | --- | --- | --- | --- | --- | --- | --- | |
| | | | | Δεκέμβριος 2021 | --- | --- | --- | --- | 4.60 | --- | --- | --- | --- | --- | --- | --- | --- | |
| | | | | Μάρτιος 2022 | --- | --- | --- | --- | 4.62 | --- | --- | --- | --- | --- | --- | --- | --- | |
| (Μέγεθος Συμβολαίου: 100 Χρεόγραφα, Φυσική Παράδοση) | | | | | | | | | | | | | | | | | | |
| INTRACOM HOLDINGS (ΚΟ) | | | | Ιούνιος 2021 | 1.37 | 1.46 | 1.37 | 1.42 | 1.42 | --- | --- | --- | 1.56 | --- | 85 | 385 | 3,919 | |
| 1.468 | 1.366 | 1.42 | 3.05% | Σεπτέμβριος 2021 | --- | --- | --- | --- | 1.39 | --- | --- | --- | 1.39 | --- | --- | --- | 150 | |
| | | | | Δεκέμβριος 2021 | --- | --- | --- | --- | 1.39 | --- | --- | --- | --- | --- | --- | --- | --- | |
| | | | | Μάρτιος 2022 | --- | --- | --- | --- | 1.40 | --- | --- | --- | --- | --- | --- | --- | --- | |

Σημειώσεις Παραγώγων

Τις τιμές εκκαθάρισης και τις τελικές ανοικτές θέσεις μπορείτε να τις ανακτήσετε στο ακόλουθο path <http://www.helex.gr/el/web/guest/statistics-end-of-day-derivatives>

| Υποκείμενη Αγορά | | | | Αγορά Παραγώγων | | | | | | | | | | Ανοικτές θέσεις | | | |
|-------------------------------------|------------|-------------|--------|--|---------|-----------|------------|----------|-------------|------------------|--------------------|-------------------|------------|-----------------|---------|-------|-----------------|
| Ανωτ Τιμή | Κατωτ Τιμή | Τιμή κλεισ. | Μεταβ. | Μήνας Παράδοσης | Άνοιγμα | Ανωτ Τιμή | Κατωτ Τιμή | Τελ Τιμή | Τιμή κλεισ. | Τελευταία ζήτηση | Τελευταία προσφορά | Τιμή Εκκαθάρισης* | Υψηλό ζωής | Χαμηλό ζωής | Πράξεις | Όγκος | Ανοικτές θέσεις |
| JUMBO (ΚΟ) | | | | (Μέγεθος Συμβολαίου: 100 Χρεόγραφα, Φυσική Παράδοση) | | | | | | | | | | | | | |
| 16.06 | 15.7 | 16 | 1.27% | Ιούνιος 2021 | 15.94 | 16.02 | 15.91 | 16.00 | 16.00 | --- | --- | --- | 16.90 | --- | 140 | 327 | 1,458 |
| | | | | Σεπτέμβριος 2021 | --- | --- | --- | --- | 15.91 | --- | --- | --- | --- | --- | --- | --- | --- |
| | | | | Δεκέμβριος 2021 | --- | --- | --- | --- | 15.99 | --- | --- | --- | --- | --- | --- | --- | --- |
| | | | | Μάρτιος 2022 | --- | --- | --- | --- | 16.07 | --- | --- | --- | --- | --- | --- | --- | --- |
| LAMDA DEVELOPMENT(ΚΟ) | | | | (Μέγεθος Συμβολαίου: 100 Χρεόγραφα, Φυσική Παράδοση) | | | | | | | | | | | | | |
| 7.435 | 7.3 | 7.43 | 0.41% | Ιούνιος 2021 | 7.42 | 7.45 | 7.36 | 7.45 | 7.45 | --- | --- | --- | 7.85 | --- | 9 | 37 | 4,754 |
| | | | | Σεπτέμβριος 2021 | --- | --- | --- | --- | 7.45 | --- | --- | --- | --- | --- | --- | --- | --- |
| | | | | Δεκέμβριος 2021 | --- | --- | --- | --- | 7.49 | --- | --- | --- | --- | --- | --- | --- | --- |
| | | | | Μάρτιος 2022 | --- | --- | --- | --- | 7.53 | --- | --- | --- | --- | --- | --- | --- | --- |
| MARFIN INVESTMENT GROUP (ΚΟ) | | | | (Μέγεθος Συμβολαίου: 100 Χρεόγραφα, Φυσική Παράδοση) | | | | | | | | | | | | | |
| 0.026 | 0.0251 | 0.0258 | 3.20% | Ιούνιος 2021 | 0.027 | 0.028 | 0.025 | 0.028 | 0.028 | --- | --- | --- | 0.037 | --- | 14 | 58 | 44,846 |
| | | | | Σεπτέμβριος 2021 | --- | --- | --- | --- | 0.025 | --- | --- | --- | --- | --- | --- | --- | --- |
| | | | | Δεκέμβριος 2021 | --- | --- | --- | --- | 0.025 | --- | --- | --- | --- | --- | --- | --- | --- |
| | | | | Μάρτιος 2022 | --- | --- | --- | --- | 0.025 | --- | --- | --- | --- | --- | --- | --- | --- |
| TITAN CEMENT (ΚΑ) | | | | (Μέγεθος Συμβολαίου: 102 Χρεόγραφα, Φυσική Παράδοση) | | | | | | | | | | | | | |
| 17.2 | 16.9 | 17.2 | 0.70% | Ιούνιος 2021 | 17.04 | 17.14 | 17.00 | 17.14 | 17.14 | --- | --- | --- | 17.18 | --- | 5 | 19 | 744 |
| | | | | Σεπτέμβριος 2021 | 17.15 | 17.30 | 17.15 | 17.30 | 17.30 | --- | --- | --- | 17.36 | --- | 4 | 15 | 49 |
| | | | | Δεκέμβριος 2021 | --- | --- | --- | --- | 17.29 | --- | --- | --- | --- | --- | --- | --- | --- |
| | | | | Μάρτιος 2022 | --- | --- | --- | --- | 17.38 | --- | --- | --- | --- | --- | --- | --- | --- |
| VOIHALCO SA/NV (ΚΑ) | | | | (Μέγεθος Συμβολαίου: 100 Χρεόγραφα, Φυσική Παράδοση) | | | | | | | | | | | | | |
| 5.16 | 4.95 | 5.1 | 0.00% | Ιούνιος 2021 | 5.10 | 5.20 | 4.99 | 5.06 | 5.06 | --- | --- | --- | 5.26 | --- | 33 | 141 | 6,885 |
| | | | | Σεπτέμβριος 2021 | --- | --- | --- | --- | 5.14 | --- | --- | --- | --- | --- | --- | --- | --- |
| | | | | Δεκέμβριος 2021 | --- | --- | --- | --- | 5.16 | --- | --- | --- | --- | --- | --- | --- | --- |
| | | | | Μάρτιος 2022 | --- | --- | --- | --- | 5.19 | --- | --- | --- | --- | --- | --- | --- | --- |
| ΑΔΜΗΕ ΣΥΜΜΕΤΟΧΩΝ Α.Ε. (ΚΟ) | | | | (Μέγεθος Συμβολαίου: 100 Χρεόγραφα, Φυσική Παράδοση) | | | | | | | | | | | | | |
| 2.71 | 2.66 | 2.68 | 0.19% | Ιούνιος 2021 | 2.70 | 2.70 | 2.68 | 2.68 | 2.68 | --- | --- | --- | 2.90 | --- | 11 | 187 | 7,422 |
| | | | | Σεπτέμβριος 2021 | --- | --- | --- | --- | 2.69 | --- | --- | --- | --- | --- | --- | --- | --- |
| | | | | Δεκέμβριος 2021 | --- | --- | --- | --- | 2.71 | --- | --- | --- | --- | --- | --- | --- | --- |
| | | | | Μάρτιος 2022 | --- | --- | --- | --- | 2.72 | --- | --- | --- | --- | --- | --- | --- | --- |
| ΓΕΚ ΤΕΡΝΑ (ΚΟ) | | | | (Μέγεθος Συμβολαίου: 100 Χρεόγραφα, Φυσική Παράδοση) | | | | | | | | | | | | | |
| 9.7 | 9.59 | 9.67 | -0.41% | Ιούνιος 2021 | 9.68 | 9.70 | 9.61 | 9.68 | 9.68 | --- | --- | --- | 10.57 | --- | 65 | 334 | 10,624 |
| | | | | Σεπτέμβριος 2021 | --- | --- | --- | --- | 9.78 | --- | --- | --- | --- | --- | --- | --- | --- |
| | | | | Δεκέμβριος 2021 | --- | --- | --- | --- | 9.83 | --- | --- | --- | --- | --- | --- | --- | --- |
| | | | | Μάρτιος 2022 | --- | --- | --- | --- | 9.88 | --- | --- | --- | --- | --- | --- | --- | --- |

Σημειώσεις Παραγώγων

Τις τιμές εκκαθάρισης και τις τελικές ανοικτές θέσεις μπορείτε να τις ανακτήσετε στο ακόλουθο path <http://www.helex.gr/el/web/guest/statistics-end-of-day-derivatives>

| Υποκείμενη Αγορά | | | | Αγορά Παραγώγων | | | | | | | | | | Ανοικτές θέσεις | | | |
|--|------------|-------------|--------|------------------|---------|-----------|------------|----------|-------------|------------------|--------------------|-------------------|------------|-----------------|---------|-------|-----------------|
| Ανωτ Τιμή | Κατωτ Τιμή | Τιμή κλεισ. | Μεταβ. | Μήνας Παράδοσης | Άνοιγμα | Ανωτ Τιμή | Κατωτ Τιμή | Τελ Τιμή | Τιμή κλεισ. | Τελευταία ζήτηση | Τελευταία προσφορά | Τιμή Εκκαθάρισης* | Υψηλό ζωής | Χαμηλό ζωής | Πράξεις | Όγκος | Ανοικτές θέσεις |
| (Μέγεθος Συμβολαίου: 100 Χρεόγραφα, Φυσική Παράδοση) | | | | | | | | | | | | | | | | | |
| ΔΕΗ (ΚΟ) | | | | Ιούνιος 2021 | 8.74 | 8.96 | 8.74 | 8.85 | 8.85 | --- | --- | --- | 9.93 | --- | 130 | 567 | 20.549 |
| 8.965 | 8.71 | 8.85 | 1.49% | Σεπτέμβριος 2021 | 8.88 | 8.88 | 8.88 | 8.88 | 8.88 | --- | --- | --- | 9.47 | --- | 1 | 2 | 138 |
| | | | | Δεκέμβριος 2021 | --- | --- | --- | --- | 8.83 | --- | --- | --- | --- | --- | --- | --- | --- |
| | | | | Μάρτιος 2022 | --- | --- | --- | --- | 8.87 | --- | --- | --- | --- | --- | --- | --- | --- |
| (Μέγεθος Συμβολαίου: 100 Χρεόγραφα, Φυσική Παράδοση) | | | | | | | | | | | | | | | | | |
| ΕΘΝΙΚΗ ΤΡΑΠΕΖΑ (ΚΟ) | | | | Ιούνιος 2021 | 2.63 | 2.66 | 2.55 | 2.56 | 2.56 | --- | --- | --- | 2.78 | --- | 363 | 8.052 | 47.882 |
| 2.654 | 2.526 | 2.565 | -4.29% | Σεπτέμβριος 2021 | --- | --- | --- | --- | 2.70 | --- | --- | 2.55 | --- | --- | --- | --- | 186 |
| | | | | Δεκέμβριος 2021 | --- | --- | --- | --- | 2.71 | --- | --- | --- | --- | --- | --- | --- | --- |
| | | | | Μάρτιος 2022 | --- | --- | --- | --- | 2.73 | --- | --- | --- | --- | --- | --- | --- | --- |
| (Μέγεθος Συμβολαίου: 100 Χρεόγραφα, Φυσική Παράδοση) | | | | | | | | | | | | | | | | | |
| ΕΛΛΑΚΤΩΡ (ΚΟ) | | | | Ιούνιος 2021 | 1.35 | 1.37 | 1.32 | 1.32 | 1.32 | --- | --- | --- | 1.68 | --- | 32 | 298 | 6.128 |
| 1.375 | 1.316 | 1.336 | 0.53% | Σεπτέμβριος 2021 | --- | --- | --- | --- | 1.34 | --- | --- | 1.40 | --- | --- | --- | --- | --- |
| | | | | Δεκέμβριος 2021 | --- | --- | --- | --- | 1.35 | --- | --- | --- | --- | --- | --- | --- | --- |
| | | | | Μάρτιος 2022 | --- | --- | --- | --- | 1.35 | --- | --- | --- | --- | --- | --- | --- | --- |
| (Μέγεθος Συμβολαίου: 100 Χρεόγραφα, Φυσική Παράδοση) | | | | | | | | | | | | | | | | | |
| ΕΛΛΗΝ. ΧΡΗΜΑΤΙΣΤΗΡΙΑ-Χ.Α. (ΚΟ) | | | | Ιούνιος 2021 | 4.15 | 4.18 | 4.12 | 4.13 | 4.13 | --- | --- | --- | 4.22 | --- | 22 | 42 | 3.423 |
| 4.22 | 4.14 | 4.185 | 0.12% | Σεπτέμβριος 2021 | --- | --- | --- | --- | 4.21 | --- | --- | --- | --- | --- | --- | --- | --- |
| | | | | Δεκέμβριος 2021 | --- | --- | --- | --- | 4.23 | --- | --- | --- | --- | --- | --- | --- | --- |
| | | | | Μάρτιος 2022 | --- | --- | --- | --- | 4.25 | --- | --- | --- | --- | --- | --- | --- | --- |
| (Μέγεθος Συμβολαίου: 100 Χρεόγραφα, Φυσική Παράδοση) | | | | | | | | | | | | | | | | | |
| ΕΛΛΗΝΙΚΑ ΠΕΤΡΕΛΑΙΑ (ΚΟ) | | | | Ιούνιος 2021 | 6.15 | 6.15 | 6.06 | 6.09 | 6.09 | --- | --- | --- | 6.32 | --- | 18 | 58 | 3.018 |
| 6.21 | 6.06 | 6.09 | -1.30% | Σεπτέμβριος 2021 | --- | --- | --- | --- | 6.21 | --- | --- | --- | --- | --- | --- | --- | --- |
| | | | | Δεκέμβριος 2021 | --- | --- | --- | --- | 6.25 | --- | --- | --- | --- | --- | --- | --- | --- |
| | | | | Μάρτιος 2022 | --- | --- | --- | --- | 6.28 | --- | --- | --- | --- | --- | --- | --- | --- |
| (Μέγεθος Συμβολαίου: 100 Χρεόγραφα, Φυσική Παράδοση) | | | | | | | | | | | | | | | | | |
| ΕΥΔΑΠ (ΚΟ) | | | | Ιούνιος 2021 | 8.48 | 8.59 | 8.35 | 8.40 | 8.40 | --- | --- | --- | 9.27 | --- | 6 | 15 | 1.710 |
| 8.63 | 8.29 | 8.35 | -0.36% | Σεπτέμβριος 2021 | 8.16 | 8.48 | 8.16 | 8.48 | 8.48 | --- | --- | --- | 8.76 | --- | 4 | 16 | 131 |
| | | | | Δεκέμβριος 2021 | --- | --- | --- | --- | 8.48 | --- | --- | --- | --- | --- | --- | --- | --- |
| | | | | Μάρτιος 2022 | --- | --- | --- | --- | 8.52 | --- | --- | --- | --- | --- | --- | --- | --- |
| (Μέγεθος Συμβολαίου: 100 Χρεόγραφα, Φυσική Παράδοση) | | | | | | | | | | | | | | | | | |
| ΜΟΤΟΡ ΟΪΛ (ΚΟ) | | | | Ιούνιος 2021 | 13.45 | 13.59 | 13.33 | 13.48 | 13.48 | --- | --- | --- | 14.03 | --- | 28 | 97 | 3.427 |
| 13.55 | 13.26 | 13.5 | 0.22% | Σεπτέμβριος 2021 | --- | --- | --- | --- | 13.57 | --- | --- | --- | 14.40 | --- | --- | --- | 100 |
| | | | | Δεκέμβριος 2021 | --- | --- | --- | --- | 13.63 | --- | --- | --- | --- | --- | --- | --- | --- |
| | | | | Μάρτιος 2022 | --- | --- | --- | --- | 13.70 | --- | --- | --- | --- | --- | --- | --- | --- |
| (Μέγεθος Συμβολαίου: 100 Χρεόγραφα, Φυσική Παράδοση) | | | | | | | | | | | | | | | | | |

Σημειώσεις Παραγώγων

Τις τιμές εκκαθάρισης και τις τελικές ανοικτές θέσεις μπορείτε να τις ανακτήσετε στο ακόλουθο path <http://www.helex.gr/el/web/guest/statistics-end-of-day-derivatives>

| Υποκείμενη Αγορά | | | | Αγορά Παραγώγων | | | | | | | | | | | | | |
|--|------------|-------------|--------|------------------|---------|-----------|------------|----------|-------------|------------------|--------------------|-------------------|------------|-------------|---------|--------|-----------------|
| Ανωτ Τιμή | Κατωτ Τιμή | Τιμή κλεισ. | Μεταβ. | Μήνας Παράδοσης | Άνοιγμα | Ανωτ Τιμή | Κατωτ Τιμή | Τελ Τιμή | Τιμή κλεισ. | Τελευταία ζήτηση | Τελευταία προσφορά | Τιμή Εκκαθάρισης* | Υψηλό ζωής | Χαμηλό ζωής | Πράξεις | Όγκος | Ανοικτές θέσεις |
| (Μέγεθος Συμβολαίου: 100 Χρεόγραφα, Φυσική Παράδοση) | | | | | | | | | | | | | | | | | |
| ΜΥΤΙΛΗΝΑΙΟΣ (ΚΟ) | | | | Ιούνιος 2021 | 15.21 | 15.33 | 14.84 | 14.93 | 14.93 | --- | --- | --- | 15.87 | --- | 291 | 1,064 | 6,095 |
| 15.27 | 14.81 | 14.9 | -2.42% | Σεπτέμβριος 2021 | 15.29 | 15.29 | 14.51 | 14.75 | 14.75 | --- | --- | --- | 15.68 | --- | 37 | 248 | 98 |
| | | | | Δεκέμβριος 2021 | --- | --- | --- | --- | 15.46 | --- | --- | --- | --- | --- | --- | --- | --- |
| | | | | Μάρτιος 2022 | --- | --- | --- | --- | 15.53 | --- | --- | --- | --- | --- | --- | --- | --- |
| (Μέγεθος Συμβολαίου: 100 Χρεόγραφα, Φυσική Παράδοση) | | | | | | | | | | | | | | | | | |
| ΟΛΠ (ΚΟ) | | | | Ιούνιος 2021 | --- | --- | --- | --- | 20.64 | --- | --- | --- | 22.29 | --- | --- | --- | 272 |
| 20.75 | 20.35 | 20.65 | 0.24% | Σεπτέμβριος 2021 | --- | --- | --- | --- | 20.75 | --- | --- | --- | 21.43 | --- | --- | --- | 12 |
| | | | | Δεκέμβριος 2021 | --- | --- | --- | --- | 20.85 | --- | --- | --- | --- | --- | --- | --- | --- |
| | | | | Μάρτιος 2022 | --- | --- | --- | --- | 20.96 | --- | --- | --- | --- | --- | --- | --- | --- |
| (Μέγεθος Συμβολαίου: 100 Χρεόγραφα, Φυσική Παράδοση) | | | | | | | | | | | | | | | | | |
| ΟΠΑΠ (ΚΟ) | | | | Ιούνιος 2021 | 12.36 | 12.36 | 12.12 | 12.17 | 12.17 | --- | --- | --- | 12.77 | --- | 23 | 152 | 1,846 |
| 12.31 | 12.1 | 12.15 | -0.57% | Σεπτέμβριος 2021 | --- | --- | --- | --- | 12.31 | --- | --- | --- | 12.22 | --- | --- | --- | 50 |
| | | | | Δεκέμβριος 2021 | --- | --- | --- | --- | 12.37 | --- | --- | --- | --- | --- | --- | --- | --- |
| | | | | Μάρτιος 2022 | --- | --- | --- | --- | 12.43 | --- | --- | --- | --- | --- | --- | --- | --- |
| (Μέγεθος Συμβολαίου: 100 Χρεόγραφα, Φυσική Παράδοση) | | | | | | | | | | | | | | | | | |
| ΟΤΕ (ΚΟ) | | | | Ιούνιος 2021 | 14.32 | 14.48 | 14.30 | 14.41 | 14.41 | --- | --- | --- | 14.58 | --- | 81 | 462 | 5,183 |
| 14.49 | 14.305 | 14.41 | -0.35% | Σεπτέμβριος 2021 | --- | --- | --- | --- | 14.56 | --- | --- | --- | --- | --- | --- | --- | --- |
| | | | | Δεκέμβριος 2021 | --- | --- | --- | --- | 14.64 | --- | --- | --- | --- | --- | --- | --- | --- |
| | | | | Μάρτιος 2022 | --- | --- | --- | --- | 14.71 | --- | --- | --- | --- | --- | --- | --- | --- |
| (Μέγεθος Συμβολαίου: 100 Χρεόγραφα, Φυσική Παράδοση) | | | | | | | | | | | | | | | | | |
| ΠΕΙΡΑΙΩΣ FINANCIAL HOLD (ΚΟ) | | | | Ιούνιος 2021 | 1.59 | 1.61 | 1.57 | 1.58 | 1.58 | --- | --- | --- | 3.12 | --- | 193 | 39,444 | 436,156 |
| 1.604 | 1.566 | 1.58 | 0.00% | Σεπτέμβριος 2021 | 1.55 | 1.58 | 1.55 | 1.58 | 1.58 | --- | --- | --- | 1.77 | --- | 5 | 40 | 931 |
| | | | | Δεκέμβριος 2021 | --- | --- | --- | --- | 1.60 | --- | --- | --- | 1.79 | --- | --- | --- | 23 |
| | | | | Μάρτιος 2022 | --- | --- | --- | --- | 1.61 | --- | --- | --- | --- | --- | --- | --- | --- |
| (Μέγεθος Συμβολαίου: 6 Χρεόγραφα, Φυσική Παράδοση) | | | | | | | | | | | | | | | | | |
| ΤΕΡΝΑ ΕΝΕΡΓΕΙΑΚΗ (ΚΟ) | | | | Ιούνιος 2021 | 12.15 | 12.20 | 12.09 | 12.15 | 12.15 | --- | --- | --- | 13.44 | --- | 14 | 52 | 2,652 |
| 12.18 | 11.96 | 12.06 | 0.84% | Σεπτέμβριος 2021 | --- | --- | --- | --- | 12.05 | --- | --- | --- | 12.85 | --- | --- | --- | 100 |
| | | | | Δεκέμβριος 2021 | --- | --- | --- | --- | 12.11 | --- | --- | --- | --- | --- | --- | --- | --- |
| | | | | Μάρτιος 2022 | --- | --- | --- | --- | 12.17 | --- | --- | --- | --- | --- | --- | --- | --- |

Σημειώσεις Παραγώγων

Τις τιμές εκκαθάρισης και τις τελικές ανοικτές θέσεις μπορείτε να τις ανακτήσετε στο ακόλουθο path <http://www.helex.gr/el/web/guest/statistics-end-of-day-derivatives>

FTSE/X.A. Large Cap

(Μονάδα Διαπραγμάτευσης: 1 Μονάδα Δείκτη x 2€ - Τρόπος Εξάσκησης: Ευρωπαϊκός, Χρηματικός Διακανονισμός)

| Τιμή Εξάσκησης | Δικαιώματα Αγοράς | | | | | | | | | | | | | Δικαιώματα Πώλησης | | | | | | | | | | | | | | | | | | | | |
|----------------|-------------------|-----------|------------|----------|-------------|-------|-----------------|--------------|-----------|------------|----------|-------------|-------|--------------------|-------|-----------------|---------|-----------|------------|----------|-------------|-------|-----------------|---------|-----------|------------|----------|-------------|--------------|-----------------|----------------|-------|-----------------|-------|
| | Μάιος 2021 | | | | | | | Ιούνιος 2021 | | | | | | Λοιποί Μήνες | | Μάιος 2021 | | | | | | | Ιούνιος 2021 | | | | | | Λοιποί Μήνες | | Τιμή Εξάσκησης | | | |
| | Ανοιγμα | Ανιτ Τιμή | Κατωτ Τιμή | Τελ Τιμή | Τιμή κλεισ. | Όγκος | Ανοικτές θέσεις | Ανοιγμα | Ανιτ Τιμή | Κατωτ Τιμή | Τελ Τιμή | Τιμή κλεισ. | Όγκος | Ανοικτές θέσεις | Όγκος | Ανοικτές θέσεις | Ανοιγμα | Ανιτ Τιμή | Κατωτ Τιμή | Τελ Τιμή | Τιμή κλεισ. | Όγκος | Ανοικτές θέσεις | Ανοιγμα | Ανιτ Τιμή | Κατωτ Τιμή | Τελ Τιμή | Τιμή κλεισ. | Όγκος | Ανοικτές θέσεις | | Όγκος | Ανοικτές θέσεις | |
| 1,200 | - | - | - | - | - | - | - | 0.00 | 0.00 | 0.00 | - | 976.00 | - | - | - | - | - | - | - | - | - | - | - | - | 0.00 | 0.00 | 0.00 | - | 0.01 | - | | - | - | - |
| 1,225 | - | - | - | - | - | - | - | 0.00 | 0.00 | 0.00 | - | 951.00 | - | - | - | - | - | - | - | - | - | - | - | - | 0.00 | 0.00 | 0.00 | - | 0.01 | - | - | - | - | 1,225 |
| 1,250 | - | - | - | - | - | - | - | 0.00 | 0.00 | 0.00 | - | 926.00 | - | - | - | - | - | - | - | - | - | - | - | - | 0.00 | 0.00 | 0.00 | - | 0.01 | - | - | - | - | 1,250 |
| 1,275 | - | - | - | - | - | - | - | 0.00 | 0.00 | 0.00 | - | 901.00 | - | - | - | - | - | - | - | - | - | - | - | - | 0.00 | 0.00 | 0.00 | - | 0.01 | - | - | - | - | 1,275 |
| 1,300 | - | - | - | - | - | - | - | 0.00 | 0.00 | 0.00 | - | 876.00 | - | - | - | - | - | - | - | - | - | - | - | - | 0.00 | 0.00 | 0.00 | - | 0.01 | - | - | - | - | 1,300 |
| 1,325 | - | - | - | - | - | - | - | 0.00 | 0.00 | 0.00 | - | 851.00 | - | - | - | - | - | - | - | - | - | - | - | - | 0.00 | 0.00 | 0.00 | - | 0.01 | - | - | - | - | 1,325 |
| 1,350 | - | - | - | - | - | - | - | 0.00 | 0.00 | 0.00 | - | 826.00 | - | - | - | - | - | - | - | - | - | - | - | - | 0.00 | 0.00 | 0.00 | - | 0.01 | - | - | - | - | 1,350 |
| 1,375 | - | - | - | - | - | - | - | 0.00 | 0.00 | 0.00 | - | 801.00 | - | - | - | - | - | - | - | - | - | - | - | - | 0.00 | 0.00 | 0.00 | - | 0.01 | - | - | - | - | 1,375 |
| 1,400 | - | - | - | - | - | - | - | 0.00 | 0.00 | 0.00 | - | 776.00 | - | - | - | - | - | - | - | - | - | - | - | - | 0.00 | 0.00 | 0.00 | - | 0.01 | - | - | - | - | 1,400 |
| 1,425 | - | - | - | - | - | - | - | 0.00 | 0.00 | 0.00 | - | 751.00 | - | - | - | - | - | - | - | - | - | - | - | - | 0.00 | 0.00 | 0.00 | - | 0.01 | - | - | - | - | 1,425 |
| 1,450 | - | - | - | - | - | - | - | 0.00 | 0.00 | 0.00 | - | 726.00 | - | - | - | - | - | - | - | - | - | - | - | - | 0.00 | 0.00 | 0.00 | - | 0.01 | - | - | - | - | 1,450 |
| 1,475 | - | - | - | - | - | - | - | 0.00 | 0.00 | 0.00 | - | 702.00 | - | - | - | - | - | - | - | - | - | - | - | - | 0.00 | 0.00 | 0.00 | - | 0.01 | - | - | - | - | 1,475 |
| 1,500 | - | - | - | - | - | - | - | 0.00 | 0.00 | 0.00 | - | 677.00 | - | - | - | - | - | - | - | - | - | - | - | - | 0.00 | 0.00 | 0.00 | - | 0.01 | - | - | - | - | 1,500 |
| 1,525 | - | - | - | - | - | - | - | 0.00 | 0.00 | 0.00 | - | 652.00 | - | - | - | - | - | - | - | - | - | - | - | - | 0.00 | 0.00 | 0.00 | - | 0.02 | - | - | - | - | 1,525 |
| 1,550 | - | - | - | - | - | - | - | 0.00 | 0.00 | 0.00 | - | 627.00 | - | - | - | - | - | - | - | - | - | - | - | - | 0.00 | 0.00 | 0.00 | - | 0.01 | - | - | - | - | 1,550 |
| 1,575 | - | - | - | - | - | - | - | 0.00 | 0.00 | 0.00 | - | 602.00 | - | - | - | - | - | - | - | - | - | - | - | - | 0.00 | 0.00 | 0.00 | - | 0.01 | - | - | - | - | 1,575 |
| 1,600 | - | - | - | - | - | - | - | 0.00 | 0.00 | 0.00 | - | 577.00 | - | - | - | - | - | - | - | - | - | - | - | - | 0.00 | 0.00 | 0.00 | - | 0.02 | - | - | - | - | 1,600 |
| 1,625 | - | - | - | - | - | - | - | 0.00 | 0.00 | 0.00 | - | 552.00 | - | - | - | - | - | - | - | - | - | - | - | - | 0.00 | 0.00 | 0.00 | - | 0.01 | - | - | - | - | 1,625 |
| 1,650 | - | - | - | - | - | - | - | 0.00 | 0.00 | 0.00 | - | 527.00 | - | - | - | - | - | - | - | - | - | - | - | - | 0.00 | 0.00 | 0.00 | - | 0.01 | - | - | - | - | 1,650 |
| 1,675 | - | - | - | - | - | - | - | 0.00 | 0.00 | 0.00 | - | 502.00 | - | - | - | - | - | - | - | - | - | - | - | - | 0.00 | 0.00 | 0.00 | - | 0.02 | - | - | - | - | 1,675 |
| 1,700 | 0.00 | 0.00 | 0.00 | - | 474.00 | - | - | 0.00 | 0.00 | 0.00 | - | 477.00 | - | - | - | - | - | - | - | - | - | - | - | 0.00 | 0.00 | 0.00 | - | 0.01 | - | - | - | - | 1,700 | |
| 1,725 | 0.00 | 0.00 | 0.00 | - | 450.00 | - | - | 0.00 | 0.00 | 0.00 | - | 452.00 | - | - | - | - | - | - | - | - | - | - | - | 0.00 | 0.00 | 0.00 | - | 0.01 | - | - | - | - | 1,725 | |
| 1,750 | 0.00 | 0.00 | 0.00 | - | 425.00 | - | - | 0.00 | 0.00 | 0.00 | - | 427.00 | - | - | - | - | - | - | - | - | - | - | - | 0.00 | 0.00 | 0.00 | - | 0.01 | - | - | - | - | 1,750 | |
| 1,775 | 0.00 | 0.00 | 0.00 | - | 400.00 | - | - | 0.00 | 0.00 | 0.00 | - | 402.00 | - | - | - | - | - | - | - | - | - | - | - | 0.00 | 0.00 | 0.00 | - | 0.03 | - | - | - | - | 1,775 | |
| 1,800 | 0.00 | 0.00 | 0.00 | - | 375.00 | - | - | 0.00 | 0.00 | 0.00 | - | 377.00 | - | - | - | - | - | - | - | - | - | - | - | 0.00 | 0.00 | 0.00 | - | 0.02 | - | - | - | - | 1,800 | |
| 1,825 | 0.00 | 0.00 | 0.00 | - | 350.00 | - | - | 0.00 | 0.00 | 0.00 | - | 352.00 | - | - | - | - | - | - | - | - | - | - | - | 0.00 | 0.00 | 0.00 | - | 0.01 | - | - | - | - | 1,825 | |
| 1,850 | 0.00 | 0.00 | 0.00 | - | 325.00 | - | - | 0.00 | 0.00 | 0.00 | - | 328.00 | - | - | - | - | - | - | - | - | - | - | - | 0.00 | 0.00 | 0.00 | - | 0.01 | - | 2 | - | - | 1,850 | |
| 1,875 | 0.00 | 0.00 | 0.00 | - | 300.00 | - | - | 0.00 | 0.00 | 0.00 | - | 303.00 | - | - | - | - | - | - | - | - | - | - | - | 0.00 | 0.00 | 0.00 | - | 0.01 | - | 3 | - | - | 1,875 | |
| 1,900 | 0.00 | 0.00 | 0.00 | - | 275.00 | - | - | 0.00 | 0.00 | 0.00 | - | 278.00 | - | - | - | - | - | - | - | - | - | - | - | 0.00 | 0.00 | 0.00 | - | 0.01 | - | 1 | - | - | 1,900 | |
| 1,925 | 0.00 | 0.00 | 0.00 | - | 250.00 | - | 40 | 0.00 | 0.00 | 0.00 | - | 254.00 | - | - | - | - | - | - | - | - | - | - | - | 0.00 | 0.00 | 0.00 | - | 0.01 | - | 2 | - | - | 1,925 | |
| 1,950 | 0.00 | 0.00 | 0.00 | - | 225.00 | - | - | 0.00 | 0.00 | 0.00 | - | 230.00 | - | - | - | - | - | - | - | - | - | - | - | 0.00 | 0.00 | 0.00 | - | 0.01 | - | - | - | - | 1,950 | |
| 1,975 | 0.00 | 0.00 | 0.00 | - | 200.00 | - | 20 | 0.00 | 0.00 | 0.00 | - | 206.00 | - | - | - | - | - | - | - | - | - | - | - | 0.00 | 0.00 | 0.00 | - | 0.03 | - | 1 | - | - | 1,975 | |
| 2,000 | 0.00 | 0.00 | 0.00 | - | 175.00 | - | 80 | 0.00 | 0.00 | 0.00 | - | 184.00 | - | - | - | - | - | - | - | - | - | - | - | 0.00 | 0.00 | 0.00 | - | 0.11 | - | 120 | - | - | 2,000 | |
| 2,050 | 0.00 | 0.00 | 0.00 | - | 126.00 | - | 39 | 0.00 | 0.00 | 0.00 | - | 141.00 | - | - | - | - | - | - | - | - | - | - | - | 0.00 | 0.00 | 0.00 | - | 0.97 | - | 227 | - | - | 2,050 | |
| 2,100 | 77.50 | 77.50 | 77.50 | 77.50 | 77.50 | 1 | 143 | 0.00 | 0.00 | 0.00 | - | 102.00 | - | 2 | - | - | - | - | - | - | - | - | - | 0.00 | 77.50 | 0.00 | - | 5.10 | - | 141 | - | - | 2,100 | |
| 2,150 | 39.00 | 39.00 | 39.00 | 39.00 | 39.00 | 1 | 85 | 0.00 | 0.00 | 0.00 | - | 71.00 | - | 3 | - | - | - | - | - | - | - | - | - | 0.00 | 39.00 | 0.00 | - | 17.50 | - | 173 | - | - | 2,150 | |

FTSE/X.A. Large Cap

(Μονάδα Διαπραγμάτευσης: 1 Μονάδα Δείκτη x 2€ - Τρόπος Εξάσκησης: Ευρωπαϊκός, Χρηματικός Διακανονισμός)

| Τιμή Εξάσκησης | Δικαιώματα Αγοράς | | | | | | | | | | | | | | Δικαιώματα Πώλησης | | | | | | | | | | | | | | | | | | |
|-------------------------|-------------------|------------|-------------|-----------|-------------|-------|-----------------|--------------|------------|-------------|-----------|-------------|-------|-----------------|--------------------|-----------------|------------|------------|-------------|-----------|-------------|-------|-----------------|--------------|------------|-------------|-----------|-------------|-------|-----------------|--------------|-----------------|----------------|
| | Μάιος 2021 | | | | | | | Ιούνιος 2021 | | | | | | | Λοιποί Μήνες | | Μάιος 2021 | | | | | | | Ιούνιος 2021 | | | | | | | Λοιποί Μήνες | | Τιμή Εξάσκησης |
| | Άνοιγμα | Ανιψ. Τιμή | Κατωτ. Τιμή | Τελ. Τιμή | Τιμή κλεισ. | Όγκος | Ανοικτές θέσεις | Άνοιγμα | Ανιψ. Τιμή | Κατωτ. Τιμή | Τελ. Τιμή | Τιμή κλεισ. | Όγκος | Ανοικτές θέσεις | Όγκος | Ανοικτές θέσεις | Άνοιγμα | Ανιψ. Τιμή | Κατωτ. Τιμή | Τελ. Τιμή | Τιμή κλεισ. | Όγκος | Ανοικτές θέσεις | Άνοιγμα | Ανιψ. Τιμή | Κατωτ. Τιμή | Τελ. Τιμή | Τιμή κλεισ. | Όγκος | Ανοικτές θέσεις | Όγκος | Ανοικτές θέσεις | |
| 2,200 | 21.25 | 21.25 | 16.00 | 16.00 | 16.00 | 21 | 203 | 0.00 | 0.00 | 0.00 | - | 46.00 | - | 25 | | | 0.00 | 21.25 | 0.00 | - | 43.00 | - | 202 | 65.00 | 65.00 | 65.00 | 65.00 | 65.00 | 5 | 62 | | | |
| 2,250 | 0.00 | 0.00 | 0.00 | - | 5.60 | - | 142 | 0.00 | 0.00 | 0.00 | - | 28.00 | - | 32 | | | 0.00 | 0.00 | 0.00 | - | 81.00 | - | 3 | 0.00 | 0.00 | 0.00 | - | 100.00 | - | 2 | | | 2,250 |
| 2,300 | 0.00 | 0.00 | 0.00 | - | 1.30 | - | - | 0.00 | 0.00 | 0.00 | - | 16.00 | - | 100 | | | 0.00 | 0.00 | 0.00 | - | 126.00 | - | - | 0.00 | 0.00 | 0.00 | - | 138.00 | - | 80 | | | 2,300 |
| 2,350 | 0.00 | 0.00 | 0.00 | - | 0.22 | - | - | 0.00 | 0.00 | 0.00 | - | 8.60 | - | - | | | 0.00 | 0.00 | 0.00 | - | 175.00 | - | - | 0.00 | 0.00 | 0.00 | - | 180.00 | - | - | | | 2,350 |
| 2,400 | 0.00 | 0.00 | 0.00 | - | 0.03 | - | - | 0.00 | 0.00 | 0.00 | - | 4.30 | - | - | | | 0.00 | 0.00 | 0.00 | - | 225.00 | - | - | 0.00 | 0.00 | 0.00 | - | 226.00 | - | - | | | 2,400 |
| 2,450 | 0.00 | 0.00 | 0.00 | - | 0.02 | - | - | 0.00 | 0.00 | 0.00 | - | 2.00 | - | - | | | 0.00 | 0.00 | 0.00 | - | 275.00 | - | - | 0.00 | 0.00 | 0.00 | - | 273.00 | - | - | | | 2,450 |
| Σύνολα: | | | | | | 23 | 752 | | | | | | 0 | 162 | 0 | 0 | | | | | | 0 | 875 | | | | | 46 | 244 | 0 | 0 | | |
| Αριθμός Πράξεων: | | | | | | 4 | | | | | | | 0 | | 0 | | | | | | | 0 | | | | | | 5 | | 0 | | | |

ALPHA ΥΠΗΡΕΣΙΩΝ ΣΥΜΜ (ΚΟ)

(Μέγεθος Συμβολαίου: 100 Χρέεγραφα, Τρόπος Εξάσκησης: Αμερικάνικος, Φυσική Παράδοση)

| Τιμή Εξάσκησης | Δικαιώματα Αγοράς | | | | | | | | | | | | | | Δικαιώματα Πώλησης | | | | | | | | | | | | | | | | | | |
|-------------------------|-------------------|-----------|------------|----------|-------------|-------|-----------------|--------------|-----------|------------|----------|-------------|-------|-----------------|--------------------|-----------------|------------|-----------|------------|----------|-------------|-------|-----------------|--------------|-----------|------------|----------|-------------|-------|-----------------|--------------|-----------------|----------------|
| | Μάιος 2021 | | | | | | | Ιούνιος 2021 | | | | | | | Λοιποί Μήνες | | Μάιος 2021 | | | | | | | Ιούνιος 2021 | | | | | | | Λοιποί Μήνες | | Τιμή Εξάσκησης |
| | Άνοιγμα | Ανιτ Τιμή | Κατωτ Τιμή | Τελ Τιμή | Τιμή κλεισ. | Όγκος | Ανοικτές θέσεις | Άνοιγμα | Ανιτ Τιμή | Κατωτ Τιμή | Τελ Τιμή | Τιμή κλεισ. | Όγκος | Ανοικτές θέσεις | Όγκος | Ανοικτές θέσεις | Άνοιγμα | Ανιτ Τιμή | Κατωτ Τιμή | Τελ Τιμή | Τιμή κλεισ. | Όγκος | Ανοικτές θέσεις | Άνοιγμα | Ανιτ Τιμή | Κατωτ Τιμή | Τελ Τιμή | Τιμή κλεισ. | Όγκος | Ανοικτές θέσεις | Όγκος | Ανοικτές θέσεις | |
| 0.150 | | | | | | - | - | 0.000 | 0.000 | 0.000 | 1.13 | - | - | | | | | | | | | - | - | 0.000 | 0.000 | 0.000 | 0.002 | - | - | | | 0.002 | |
| 0.200 | | | | | | - | - | 0.000 | 0.000 | 0.000 | 1.08 | - | - | | | | | | | | | - | - | 0.000 | 0.000 | 0.000 | 0.001 | - | - | | | 0.002 | |
| 0.250 | | | | | | - | - | 0.000 | 0.000 | 0.000 | 1.03 | - | - | | | | | | | | | - | - | 0.000 | 0.000 | 0.000 | 0.002 | - | - | | | 0.003 | |
| 0.300 | | | | | | - | - | 0.000 | 0.000 | 0.000 | 0.981 | - | - | | | | | | | | | - | - | 0.000 | 0.000 | 0.000 | 0.001 | - | - | | | 0.003 | |
| 0.350 | | | | | | - | - | 0.000 | 0.000 | 0.000 | 0.931 | - | - | | | | | | | | | - | - | 0.000 | 0.000 | 0.000 | 0.002 | - | - | | | 0.004 | |
| 0.400 | | | | | | - | - | 0.000 | 0.000 | 0.000 | 0.881 | - | - | | | | | | | | | - | - | 0.000 | 0.000 | 0.000 | 0.004 | - | - | | | 0.004 | |
| 0.450 | | | | | | - | - | 0.000 | 0.000 | 0.000 | 0.831 | - | - | | | | | | | | | - | - | 0.000 | 0.000 | 0.000 | 0.001 | - | - | | | 0.005 | |
| 0.500 | 0.000 | 0.000 | 0.000 | 0.780 | - | - | 0.000 | 0.000 | 0.000 | 0.781 | - | - | | | | | 0.000 | 0.000 | 0.000 | 0.001 | - | - | 0.000 | 0.000 | 0.000 | 0.001 | - | - | | | 0.005 | | |
| 0.550 | 0.000 | 0.000 | 0.000 | 0.730 | - | - | 0.000 | 0.000 | 0.000 | 0.731 | - | - | | | | | 0.000 | 0.000 | 0.000 | 0.001 | - | - | 0.000 | 0.000 | 0.000 | 0.001 | - | - | | | 0.006 | | |
| 0.600 | 0.000 | 0.000 | 0.000 | 0.680 | - | - | 0.000 | 0.000 | 0.000 | 0.681 | - | - | | | | | 0.000 | 0.000 | 0.000 | 0.001 | - | - | 0.000 | 0.000 | 0.000 | 0.002 | - | - | | | 0.006 | | |
| 0.650 | 0.000 | 0.000 | 0.000 | 0.630 | - | - | 0.000 | 0.000 | 0.000 | 0.631 | - | - | | | | | 0.000 | 0.000 | 0.000 | 0.001 | - | - | 0.000 | 0.000 | 0.000 | 0.001 | - | - | | | 0.007 | | |
| 0.700 | 0.000 | 0.000 | 0.000 | 0.580 | - | - | 0.000 | 0.000 | 0.000 | 0.581 | - | - | | | | | 0.000 | 0.000 | 0.000 | 0.001 | - | - | 0.000 | 0.000 | 0.000 | 0.001 | - | - | | | 0.007 | | |
| 0.750 | 0.000 | 0.000 | 0.000 | 0.530 | - | - | 0.000 | 0.000 | 0.000 | 0.532 | - | - | | | | | 0.000 | 0.000 | 0.000 | 0.001 | - | - | 0.000 | 0.000 | 0.000 | 0.001 | - | - | | | 0.008 | | |
| 0.800 | 0.000 | 0.000 | 0.000 | 0.480 | - | - | 0.000 | 0.000 | 0.000 | 0.482 | - | - | | | | | 0.000 | 0.000 | 0.000 | 0.001 | - | - | 0.000 | 0.000 | 0.000 | 0.001 | - | - | | | 0.008 | | |
| 0.850 | 0.000 | 0.000 | 0.000 | 0.431 | - | - | 0.000 | 0.000 | 0.000 | 0.432 | - | - | | | | | 0.000 | 0.000 | 0.000 | 0.002 | - | - | 0.000 | 0.000 | 0.000 | 0.001 | - | - | | | 0.009 | | |
| 0.900 | 0.000 | 0.000 | 0.000 | 0.381 | - | - | 0.000 | 0.000 | 0.000 | 0.383 | - | - | | | | | 0.000 | 0.000 | 0.000 | 0.001 | - | - | 0.000 | 0.000 | 0.000 | 0.002 | - | - | | | 0.009 | | |
| 0.950 | 0.000 | 0.000 | 0.000 | 0.331 | - | - | 0.000 | 0.000 | 0.000 | 0.336 | - | - | | | | | 0.000 | 0.000 | 0.000 | 0.001 | - | - | 0.000 | 0.000 | 0.000 | 0.004 | - | - | | | 0.010 | | |
| 1.000 | 0.000 | 0.000 | 0.000 | 0.283 | - | - | 0.000 | 0.000 | 0.000 | 0.289 | - | - | | | | | 0.000 | 0.000 | 0.000 | 0.002 | - | - | 0.000 | 0.000 | 0.000 | 0.007 | - | - | | | 0.010 | | |
| 1.100 | 0.000 | 0.000 | 0.000 | 0.192 | - | 100 | 0.000 | 0.000 | 0.000 | 0.205 | - | - | | | | | 0.000 | 0.000 | 0.000 | 0.011 | - | - | 0.000 | 0.000 | 0.000 | 0.022 | - | - | | | 0.011 | | |
| 1.200 | 0.000 | 0.000 | 0.000 | 0.116 | - | - | 0.000 | 0.000 | 0.000 | 0.136 | - | - | | | | | 0.000 | 0.000 | 0.000 | 0.036 | - | - | 0.000 | 0.000 | 0.000 | 0.053 | - | - | | | 0.012 | | |
| 1.300 | 0.000 | 0.000 | 0.000 | 0.062 | - | 4 | 0.000 | 0.000 | 0.000 | 0.084 | - | 10 | | | | | 0.000 | 0.000 | 0.000 | 0.081 | - | - | 0.000 | 0.000 | 0.000 | 0.101 | - | - | | | 0.013 | | |
| 1.400 | 0.000 | 0.000 | 0.000 | 0.029 | - | - | 0.000 | 0.000 | 0.000 | 0.048 | - | - | | | | | 0.000 | 0.000 | 0.000 | 0.148 | - | - | 0.000 | 0.000 | 0.000 | 0.165 | - | - | | | 0.014 | | |
| 1.500 | 0.000 | 0.000 | 0.000 | 0.012 | - | - | 0.000 | 0.000 | 0.000 | 0.026 | - | - | | | | | 0.000 | 0.000 | 0.000 | 0.231 | - | - | 0.000 | 0.000 | 0.000 | 0.243 | - | - | | | 0.015 | | |
| 1.600 | 0.000 | 0.000 | 0.000 | 0.004 | - | - | 0.000 | 0.000 | 0.000 | 0.013 | - | - | | | | | 0.000 | 0.000 | 0.000 | 0.324 | - | - | 0.000 | 0.000 | 0.000 | 0.331 | - | - | | | 0.016 | | |
| 1.700 | 0.000 | 0.000 | 0.000 | 0.001 | - | - | 0.000 | 0.000 | 0.000 | 0.006 | - | - | | | | | 0.000 | 0.000 | 0.000 | 0.421 | - | - | 0.000 | 0.000 | 0.000 | 0.424 | - | - | | | 0.017 | | |
| 1.800 | 0.000 | 0.000 | 0.000 | 0.001 | - | - | 0.000 | 0.000 | 0.000 | 0.003 | - | - | | | | | 0.000 | 0.000 | 0.000 | 0.520 | - | - | 0.000 | 0.000 | 0.000 | 0.521 | - | - | | | 0.018 | | |
| Σύνολα: | | | | | | 0 | 104 | | | | | | | 0 | 10 | 0 | 0 | | | | | 0 | 0 | | | | | | | 0 | 0 | 0 | 0 |
| Αριθμός Πράξεων: | | | | | | 0 | | | | | | | | 0 | 0 | | | | | | | 0.00 | | | | | | | | 0 | 0 | | |

ΔΕΗ (ΚΟ)

(Μέγεθος Συμβολαίου: 100 Χρεόγραφα, Τρόπος Εξάσκησης: Αμερικάνικος, Φυσική Παράδοση)

| Τιμή Εξάσκησης | Δικαιώματα Αγοράς | | | | | | | | | | | | | | Δικαιώματα Πώλησης | | | | | | | | | | | | | | | | | | | |
|------------------|-------------------|------------|-------------|-----------|-------------|-------|-----------------|--------------|------------|-------------|-----------|-------------|-------|-----------------|--------------------|-----------------|------------|------------|-------------|-----------|-------------|-------|-----------------|--------------|------------|-------------|-----------|-------------|-------|-----------------|--------------|-----------------|----------------|-------|
| | Μάιος 2021 | | | | | | | Ιούνιος 2021 | | | | | | | Λοιποί Μήνες | | Μάιος 2021 | | | | | | | Ιούνιος 2021 | | | | | | | Λοιποί Μήνες | | Τιμή Εξάσκησης | |
| | Ανοιγμα | Ανιπ. Τιμή | Κατωτ. Τιμή | Τελ. Τιμή | Τιμή κλεισ. | Όγκος | Ανοικτές θέσεις | Ανοιγμα | Ανιπ. Τιμή | Κατωτ. Τιμή | Τελ. Τιμή | Τιμή κλεισ. | Όγκος | Ανοικτές θέσεις | Όγκος | Ανοικτές θέσεις | Ανοιγμα | Ανιπ. Τιμή | Κατωτ. Τιμή | Τελ. Τιμή | Τιμή κλεισ. | Όγκος | Ανοικτές θέσεις | Ανοιγμα | Ανιπ. Τιμή | Κατωτ. Τιμή | Τελ. Τιμή | Τιμή κλεισ. | Όγκος | Ανοικτές θέσεις | Όγκος | Ανοικτές θέσεις | | |
| 2.400 | | | | | | - | - | 0.000 | 0.000 | 0.000 | | 6.33 | - | - | | | | | | | | | - | - | 0.000 | 0.000 | 0.000 | | 0.002 | - | - | | | |
| 2.600 | | | | | | - | - | 0.000 | 0.000 | 0.000 | | 6.13 | - | - | | | | | | | | | - | - | 0.000 | 0.000 | 0.000 | | 0.001 | - | - | | | 0.026 |
| 2.800 | | | | | | - | - | 0.000 | 0.000 | 0.000 | | 5.93 | - | - | | | | | | | | | - | - | 0.000 | 0.000 | 0.000 | | 0.001 | - | - | | | 0.028 |
| 3.000 | | | | | | - | - | 0.000 | 0.000 | 0.000 | | 5.73 | - | - | | | | | | | | | - | - | 0.000 | 0.000 | 0.000 | | 0.001 | - | - | | | 0.030 |
| 3.200 | | | | | | - | - | 0.000 | 0.000 | 0.000 | | 5.53 | - | - | | | | | | | | | - | - | 0.000 | 0.000 | 0.000 | | 0.001 | - | - | | | 0.032 |
| 3.400 | | | | | | - | - | 0.000 | 0.000 | 0.000 | | 5.33 | - | - | | | | | | | | | - | - | 0.000 | 0.000 | 0.000 | | 0.001 | - | - | | | 0.034 |
| 3.600 | | | | | | - | - | 0.000 | 0.000 | 0.000 | | 5.13 | - | - | | | | | | | | | - | - | 0.000 | 0.000 | 0.000 | | 0.001 | - | - | | | 0.036 |
| 3.800 | | | | | | - | - | 0.000 | 0.000 | 0.000 | | 4.93 | - | - | | | | | | | | | - | - | 0.000 | 0.000 | 0.000 | | 0.001 | - | - | | | 0.038 |
| 4.000 | | | | | | - | - | 0.000 | 0.000 | 0.000 | | 4.73 | - | - | | | | | | | | | - | - | 0.000 | 0.000 | 0.000 | | 0.001 | - | - | | | 0.040 |
| 4.400 | | | | | | - | - | 0.000 | 0.000 | 0.000 | | 4.33 | - | - | | | | | | | | | - | - | 0.000 | 0.000 | 0.000 | | 0.001 | - | - | | | 0.044 |
| 4.800 | | | | | | - | - | 0.000 | 0.000 | 0.000 | | 3.93 | - | - | | | | | | | | | - | - | 0.000 | 0.000 | 0.000 | | 0.001 | - | - | | | 0.048 |
| 5.200 | | | | | | - | - | 0.000 | 0.000 | 0.000 | | 3.53 | - | - | | | | | | | | | - | - | 0.000 | 0.000 | 0.000 | | 0.001 | - | - | | | 0.052 |
| 5.600 | | | | | | - | - | 0.000 | 0.000 | 0.000 | | 3.13 | - | - | | | | | | | | | - | - | 0.000 | 0.000 | 0.000 | | 0.001 | - | - | | | 0.056 |
| 6.000 | | | | | | - | - | 0.000 | 0.000 | 0.000 | | 2.73 | - | - | | | | | | | | | - | - | 0.000 | 0.000 | 0.000 | | 0.001 | - | - | | | 0.060 |
| 6.400 | 0.000 | 0.000 | 0.000 | | 2.32 | - | - | 0.000 | 0.000 | 0.000 | | 2.34 | - | - | | | 0.000 | 0.000 | 0.000 | | 0.001 | - | - | 0.000 | 0.000 | 0.000 | | 0.002 | - | - | | | 0.064 | |
| 6.800 | 0.000 | 0.000 | 0.000 | | 1.92 | - | - | 0.000 | 0.000 | 0.000 | | 1.94 | - | - | | | 0.000 | 0.000 | 0.000 | | 0.001 | - | - | 0.000 | 0.000 | 0.000 | | 0.008 | - | - | | | 0.068 | |
| 7.200 | 0.000 | 0.000 | 0.000 | | 1.52 | - | - | 0.000 | 0.000 | 0.000 | | 1.56 | - | - | | | 0.000 | 0.000 | 0.000 | | 0.001 | - | - | 0.000 | 0.000 | 0.000 | | 0.027 | - | - | | | 0.072 | |
| 7.600 | 0.000 | 0.000 | 0.000 | | 1.13 | - | - | 0.000 | 0.000 | 0.000 | | 1.21 | - | - | | | 0.000 | 0.000 | 0.000 | | 0.004 | - | - | 0.000 | 0.000 | 0.000 | | 0.070 | - | - | | | 0.076 | |
| 8.000 | 0.000 | 0.000 | 0.000 | | 0.750 | - | - | 0.000 | 0.000 | 0.000 | | 0.889 | - | 3 | | | 0.000 | 0.000 | 0.000 | | 0.026 | - | - | 0.000 | 0.000 | 0.000 | | 0.153 | - | - | | | 0.080 | |
| 8.400 | 0.000 | 0.000 | 0.000 | | 0.425 | - | - | 0.783 | 0.783 | 0.783 | 0.783 | 0.783 | 0.783 | 5 | - | | 0.000 | 0.000 | 0.000 | | 0.100 | - | - | 0.000 | 0.000 | 0.000 | | 0.283 | - | - | | | 0.084 | |
| 8.800 | 0.000 | 0.000 | 0.000 | | 0.198 | - | 240 | 0.530 | 0.530 | 0.530 | 0.530 | 0.530 | 0.530 | 5 | - | | 0.000 | 0.000 | 0.000 | | 0.274 | - | 5 | 0.000 | 0.000 | 0.000 | | 0.475 | - | - | | | 0.088 | |
| 9.200 | 0.000 | 0.000 | 0.000 | | 0.072 | - | 369 | 0.369 | 0.369 | 0.369 | 0.369 | 0.369 | 11 | 60 | | | 0.000 | 0.000 | 0.000 | | 0.548 | - | - | 0.000 | 0.000 | 0.000 | | 0.723 | - | - | | | 0.092 | |
| 9.600 | 0.000 | 0.000 | 0.000 | | 0.020 | - | 43 | 0.000 | 0.000 | 0.000 | | 0.154 | - | 14 | | | 0.000 | 0.000 | 0.000 | | 0.897 | - | - | 0.000 | 0.000 | 0.000 | | 1.02 | - | - | | | 0.096 | |
| 10.000 | 0.000 | 0.000 | 0.000 | | 0.005 | - | 104 | 0.000 | 0.000 | 0.000 | | 0.086 | - | 20 | | | 0.000 | 0.000 | 0.000 | | 1.28 | - | - | 0.000 | 0.000 | 0.000 | | 1.35 | - | - | | | 0.100 | |
| 11.000 | 0.000 | 0.000 | 0.000 | | 0.001 | - | - | 0.000 | 0.000 | 0.000 | | 0.017 | - | - | | | 0.000 | 0.000 | 0.000 | | 2.28 | - | - | 0.000 | 0.000 | 0.000 | | 2.29 | - | - | | | 0.110 | |
| 12.000 | 0.000 | 0.000 | 0.000 | | 0.001 | - | - | 0.000 | 0.000 | 0.000 | | 0.002 | - | - | | | 0.000 | 0.000 | 0.000 | | 3.28 | - | - | 0.000 | 0.000 | 0.000 | | 3.28 | - | - | | | 0.120 | |
| 13.000 | 0.000 | 0.000 | 0.000 | | 0.002 | - | - | 0.000 | 0.000 | 0.000 | | 0.001 | - | - | | | 0.000 | 0.000 | 0.000 | | 4.28 | - | - | 0.000 | 0.000 | 0.000 | | 4.28 | - | - | | | 0.130 | |
| 14.000 | 0.000 | 0.000 | 0.000 | | 0.001 | - | - | 0.000 | 0.000 | 0.000 | | 0.001 | - | - | | | 0.000 | 0.000 | 0.000 | | 5.28 | - | - | 0.000 | 0.000 | 0.000 | | 5.28 | - | - | | | 0.140 | |
| Σύνολα: | | | | | | 0 | 756 | | | | | | | 21 | 97 | 0 | 0 | | | | | 0 | 5 | | | | | 0 | 16 | 0 | 0 | | | |
| Αριθμός Πράξεων: | | | | | | 0 | | | | | | | | 3 | 0 | | | | | | | | 0.00 | | | | | 0 | | | 0 | | | |

ΕΘΝΙΚΗ ΤΡΑΠΕΖΑ (ΚΟ)

(Μέγεθος Συμβολαίου: 100 Χρέδγραφα, Τρόπος Εξάσκησης: Αμερικάνικος, Φυσική Παράδοση)

| Τιμή Εξάσκησης | Δικαιώματα Αγοράς | | | | | | | | | | | | | Δικαιώματα Πώλησης | | | | | | | | | | | | | | | | | | | |
|------------------|-------------------|------------|------------|----------|--------------|-------|-----------------|---------|--------------|------------|----------|-------------|-------|--------------------|-------|-----------------|---------|--------------|------------|----------|-------------|--------------|-----------------|---------|------------|------------|----------|-------------|-------|-----------------|-------|-----------------|----------------|
| | Μάιος 2021 | | | | Ιούνιος 2021 | | | | Λοιποί Μήνες | | | | | Μάιος 2021 | | | | Ιούνιος 2021 | | | | Λοιποί Μήνες | | | | | | | | | | | |
| | Ανοιγμα | Ανιγτ Τιμή | Καπιτ Τιμή | Τελ Τιμή | Τιμή κλεισ. | Όγκος | Ανοικτές θέσεις | Άνοιγμα | Ανιγτ Τιμή | Καπιτ Τιμή | Τελ Τιμή | Τιμή κλεισ. | Όγκος | Ανοικτές θέσεις | Όγκος | Ανοικτές θέσεις | Άνοιγμα | Ανιγτ Τιμή | Καπιτ Τιμή | Τελ Τιμή | Τιμή κλεισ. | Όγκος | Ανοικτές θέσεις | Άνοιγμα | Ανιγτ Τιμή | Καπιτ Τιμή | Τελ Τιμή | Τιμή κλεισ. | Όγκος | Ανοικτές θέσεις | Όγκος | Ανοικτές θέσεις | Τιμή Εξάσκησης |
| 0.650 | | | | | | - | - | 0.000 | 0.000 | 0.000 | 2.03 | - | - | | | | | | | | | | - | - | 0.000 | 0.000 | 0.000 | 0.001 | - | - | | | 0.007 |
| 0.700 | | | | | | - | - | 0.000 | 0.000 | 0.000 | 1.98 | - | - | | | | | | | | | | - | - | 0.000 | 0.000 | 0.000 | 0.001 | - | - | | | 0.007 |
| 0.750 | | | | | | - | - | 0.000 | 0.000 | 0.000 | 1.93 | - | - | | | | | | | | | | - | - | 0.000 | 0.000 | 0.000 | 0.001 | - | - | | | 0.008 |
| 0.800 | | | | | | - | - | 0.000 | 0.000 | 0.000 | 1.88 | - | - | | | | | | | | | | - | - | 0.000 | 0.000 | 0.000 | 0.001 | - | - | | | 0.008 |
| 0.850 | | | | | | - | - | 0.000 | 0.000 | 0.000 | 1.83 | - | - | | | | | | | | | | - | - | 0.000 | 0.000 | 0.000 | 0.001 | - | - | | | 0.009 |
| 0.900 | | | | | | - | - | 0.000 | 0.000 | 0.000 | 1.78 | - | - | | | | | | | | | | - | - | 0.000 | 0.000 | 0.000 | 0.001 | - | - | | | 0.009 |
| 0.950 | | | | | | - | - | 0.000 | 0.000 | 0.000 | 1.73 | - | - | | | | | | | | | | - | - | 0.000 | 0.000 | 0.000 | 0.001 | - | - | | | 0.010 |
| 1.000 | | | | | | - | - | 0.000 | 0.000 | 0.000 | 1.68 | - | - | | | | | | | | | | - | - | 0.000 | 0.000 | 0.000 | 0.001 | - | - | | | 0.010 |
| 1.100 | | | | | | - | - | 0.000 | 0.000 | 0.000 | 1.58 | - | - | | | | | | | | | | - | - | 0.000 | 0.000 | 0.000 | 0.001 | - | - | | | 0.011 |
| 1.200 | | | | | | - | - | 0.000 | 0.000 | 0.000 | 1.48 | - | - | | | | | | | | | | - | - | 0.000 | 0.000 | 0.000 | 0.001 | - | - | | | 0.012 |
| 1.300 | | | | | | - | - | 0.000 | 0.000 | 0.000 | 1.38 | - | - | | | | | | | | | | - | - | 0.000 | 0.000 | 0.000 | 0.001 | - | - | | | 0.013 |
| 1.400 | | | | | | - | - | 0.000 | 0.000 | 0.000 | 1.28 | - | - | | | | | | | | | | - | - | 0.000 | 0.000 | 0.000 | 0.001 | - | - | | | 0.014 |
| 1.500 | 0.000 | 0.000 | 0.000 | | 1.18 | - | - | 0.000 | 0.000 | 0.000 | 1.18 | - | - | | | | 0.000 | 0.000 | 0.000 | | 0.001 | - | - | 0.000 | 0.000 | 0.000 | 0.001 | - | - | | | 0.015 | |
| 1.600 | 0.000 | 0.000 | 0.000 | | 1.08 | - | - | 0.000 | 0.000 | 0.000 | 1.08 | - | - | | | | 0.000 | 0.000 | 0.000 | | 0.001 | - | - | 0.000 | 0.000 | 0.000 | 0.001 | - | - | | | 0.016 | |
| 1.700 | 0.000 | 0.000 | 0.000 | | 0.981 | - | - | 0.000 | 0.000 | 0.000 | 0.985 | - | - | | | | 0.000 | 0.000 | 0.000 | | 0.001 | - | - | 0.000 | 0.000 | 0.000 | 0.001 | - | - | | | 0.017 | |
| 1.800 | 0.000 | 0.000 | 0.000 | | 0.881 | - | - | 0.000 | 0.000 | 0.000 | 0.886 | - | - | | | | 0.000 | 0.000 | 0.000 | | 0.001 | - | - | 0.000 | 0.000 | 0.000 | 0.003 | - | - | | | 0.018 | |
| 1.900 | 0.000 | 0.000 | 0.000 | | 0.781 | - | - | 0.000 | 0.000 | 0.000 | 0.790 | - | - | | | | 0.000 | 0.000 | 0.000 | | 0.001 | - | - | 0.000 | 0.000 | 0.000 | 0.006 | - | - | | | 0.019 | |
| 2.000 | 0.000 | 0.000 | 0.000 | | 0.681 | - | - | 0.000 | 0.000 | 0.000 | 0.696 | - | - | | | | 0.000 | 0.000 | 0.000 | | 0.001 | - | - | 0.000 | 0.000 | 0.000 | 0.011 | - | - | | | 0.020 | |
| 2.200 | 0.000 | 0.000 | 0.000 | | 0.483 | - | - | 0.000 | 0.000 | 0.000 | 0.520 | - | - | | | | 0.000 | 0.000 | 0.000 | | 0.001 | - | - | 0.000 | 0.000 | 0.000 | 0.035 | - | - | | | 0.022 | |
| 2.400 | 0.000 | 0.000 | 0.000 | | 0.295 | - | 19 | 0.000 | 0.000 | 0.000 | 0.366 | - | - | | | | 0.000 | 0.000 | 0.000 | | 0.014 | - | - | 0.000 | 0.000 | 0.000 | 0.081 | - | - | | | 0.024 | |
| 2.600 | 0.000 | 0.000 | 0.000 | | 0.145 | - | 8 | 0.000 | 0.000 | 0.000 | 0.246 | - | 5 | | | | 0.000 | 0.000 | 0.000 | | 0.064 | - | - | 0.000 | 0.000 | 0.000 | 0.161 | - | - | | | 0.026 | |
| 2.800 | 0.000 | 0.000 | 0.000 | | 0.055 | - | 7 | 0.000 | 0.000 | 0.000 | 0.155 | - | - | | | | 0.000 | 0.000 | 0.000 | | 0.173 | - | - | 0.000 | 0.000 | 0.000 | 0.270 | - | - | | | 0.028 | |
| 3.000 | 0.000 | 0.000 | 0.000 | | 0.015 | - | - | 0.000 | 0.000 | 0.000 | 0.093 | - | - | | | | 0.000 | 0.000 | 0.000 | | 0.334 | - | - | 0.000 | 0.000 | 0.000 | 0.407 | - | - | | | 0.030 | |
| 3.200 | 0.000 | 0.000 | 0.000 | | 0.003 | - | - | 0.000 | 0.000 | 0.000 | 0.054 | - | - | | | | 0.000 | 0.000 | 0.000 | | 0.522 | - | - | 0.000 | 0.000 | 0.000 | 0.568 | - | - | | | 0.032 | |
| 3.400 | 0.000 | 0.000 | 0.000 | | 0.001 | - | - | 0.000 | 0.000 | 0.000 | 0.030 | - | - | | | | 0.000 | 0.000 | 0.000 | | 0.720 | - | - | 0.000 | 0.000 | 0.000 | 0.744 | - | - | | | 0.034 | |
| 3.600 | 0.000 | 0.000 | 0.000 | | 0.001 | - | - | 0.000 | 0.000 | 0.000 | 0.016 | - | - | | | | 0.000 | 0.000 | 0.000 | | 0.920 | - | - | 0.000 | 0.000 | 0.000 | 0.931 | - | - | | | 0.036 | |
| 3.800 | 0.000 | 0.000 | 0.000 | | 0.001 | - | - | 0.000 | 0.000 | 0.000 | 0.008 | - | - | | | | 0.000 | 0.000 | 0.000 | | 1.12 | - | - | 0.000 | 0.000 | 0.000 | 1.12 | - | - | | | 0.038 | |
| Σύνολο: | | | | | | 0 | 34 | | | | | | | 0 | 5 | 0 | 0 | | | | | 0 | 0 | | | | | 0 | 0 | 0 | 0 | | |
| Αριθμός Πράξεων: | | | | | | 0 | | | | | | | | 0 | 0 | | | | | | | 0.00 | | | | | | 0 | | 0 | | | |

ΟΠΑΠ (ΚΟ)

(Μέγεθος Συμβολαίου: 100 Χρέδγραφα, Τρόπος Εξάσκησης: Αμερικάνικος, Φυσική Παράδοση)

| Τιμή Εξάσκησης | Δικαιώματα Αγοράς | | | | | | | | | | | | | | Δικαιώματα Πώλησης | | | | | | | | | | | | | | | | | | | | | | |
|-------------------------|-------------------|------------|------------|----------|-------------|-------|--------------|------------|------------|----------|-------------|-------|-----------------|-------|--------------------|---------|------------|------------|----------|-------------|--------------|-----------------|---------|------------|------------|----------|--------------|-------|----------------|-----------------|-------|-----------------|-------|-------|--|---|---|
| | Μάιος 2021 | | | | | | Ιούνιος 2021 | | | | | | Λοιποί Μήνες | | Μάιος 2021 | | | | | | Ιούνιος 2021 | | | | | | Λοιποί Μήνες | | Τιμή Εξάσκησης | | | | | | | | |
| | Άνοιγμα | Ανιγτ Τιμή | Κατωτ Τιμή | Τελ Τιμή | Τιμή κλεισ. | Όγκος | Άνοιγμα | Ανιγτ Τιμή | Κατωτ Τιμή | Τελ Τιμή | Τιμή κλεισ. | Όγκος | Άνοιγτες θέσεις | Όγκος | Άνοιγτες θέσεις | Άνοιγμα | Ανιγτ Τιμή | Κατωτ Τιμή | Τελ Τιμή | Τιμή κλεισ. | Όγκος | Άνοιγτες θέσεις | Άνοιγμα | Ανιγτ Τιμή | Κατωτ Τιμή | Τελ Τιμή | Τιμή κλεισ. | Όγκος | | Άνοιγτες θέσεις | Όγκος | Άνοιγτες θέσεις | | | | | |
| 4.800 | | | | | | 0.000 | 0.000 | 0.000 | | 7.43 | - | - | | | | | | | | | | - | - | 0.000 | 0.000 | 0.000 | 0.001 | - | | - | | | 0.048 | | | | |
| 5.200 | | | | | | 0.000 | 0.000 | 0.000 | | 7.03 | - | - | | | | | | | | | | - | - | 0.000 | 0.000 | 0.000 | 0.001 | - | - | | | 0.052 | | | | | |
| 5.600 | | | | | | 0.000 | 0.000 | 0.000 | | 6.63 | - | - | | | | | | | | | | - | - | 0.000 | 0.000 | 0.000 | 0.001 | - | - | | | 0.056 | | | | | |
| 6.000 | | | | | | 0.000 | 0.000 | 0.000 | | 6.23 | - | - | | | | | | | | | | - | - | 0.000 | 0.000 | 0.000 | 0.001 | - | - | | | 0.060 | | | | | |
| 6.400 | | | | | | 0.000 | 0.000 | 0.000 | | 5.83 | - | - | | | | | | | | | | - | - | 0.000 | 0.000 | 0.000 | 0.001 | - | - | | | 0.064 | | | | | |
| 6.800 | | | | | | 0.000 | 0.000 | 0.000 | | 5.43 | - | - | | | | | | | | | | - | - | 0.000 | 0.000 | 0.000 | 0.001 | - | - | | | 0.068 | | | | | |
| 7.200 | | | | | | 0.000 | 0.000 | 0.000 | | 5.04 | - | - | | | | | | | | | | - | - | 0.000 | 0.000 | 0.000 | 0.001 | - | - | | | 0.072 | | | | | |
| 7.600 | | | | | | 0.000 | 0.000 | 0.000 | | 4.64 | - | - | | | | | | | | | | - | - | 0.000 | 0.000 | 0.000 | 0.001 | - | - | | | 0.076 | | | | | |
| 8.000 | 0.000 | 0.000 | 0.000 | | 4.22 | - | - | 0.000 | 0.000 | 0.000 | | 4.24 | - | - | | | | | | | | 0.000 | 0.000 | 0.000 | 0.001 | - | - | 0.000 | 0.000 | 0.000 | 0.001 | - | - | 0.080 | | | |
| 8.400 | 0.000 | 0.000 | 0.000 | | 3.82 | - | - | 0.000 | 0.000 | 0.000 | | 3.84 | - | - | | | | | | | | 0.000 | 0.000 | 0.000 | 0.001 | - | - | 0.000 | 0.000 | 0.000 | 0.001 | - | - | 0.084 | | | |
| 8.800 | 0.000 | 0.000 | 0.000 | | 3.42 | - | - | 0.000 | 0.000 | 0.000 | | 3.44 | - | - | | | | | | | | 0.000 | 0.000 | 0.000 | 0.001 | - | - | 0.000 | 0.000 | 0.000 | 0.001 | - | - | 0.088 | | | |
| 9.200 | 0.000 | 0.000 | 0.000 | | 3.03 | - | - | 0.000 | 0.000 | 0.000 | | 3.04 | - | - | | | | | | | | 0.000 | 0.000 | 0.000 | 0.001 | - | - | 0.000 | 0.000 | 0.000 | 0.001 | - | - | 0.092 | | | |
| 9.600 | 0.000 | 0.000 | 0.000 | | 2.63 | - | - | 0.000 | 0.000 | 0.000 | | 2.64 | - | - | | | | | | | | 0.000 | 0.000 | 0.000 | 0.001 | - | - | 0.000 | 0.000 | 0.000 | 0.003 | - | - | 0.096 | | | |
| 10.000 | 0.000 | 0.000 | 0.000 | | 2.23 | - | - | 0.000 | 0.000 | 0.000 | | 2.25 | - | - | | | | | | | | 0.000 | 0.000 | 0.000 | 0.001 | - | - | 0.000 | 0.000 | 0.000 | 0.010 | - | - | 0.100 | | | |
| 11.000 | 0.000 | 0.000 | 0.000 | | 1.23 | - | - | 0.000 | 0.000 | 0.000 | | 1.33 | - | - | | | | | | | | 0.000 | 0.000 | 0.000 | 0.004 | - | - | 0.000 | 0.000 | 0.000 | 0.090 | - | - | 0.110 | | | |
| 12.000 | 0.000 | 0.000 | 0.000 | | 0.373 | - | - | 0.000 | 0.000 | 0.000 | | 0.627 | - | - | | | | | | | | 0.000 | 0.000 | 0.000 | 0.147 | - | - | 0.000 | 0.000 | 0.000 | 0.383 | - | - | 0.120 | | | |
| 13.000 | 0.000 | 0.000 | 0.000 | | 0.034 | - | 27 | 0.000 | 0.000 | 0.000 | | 0.222 | - | - | | | | | | | | 0.000 | 0.000 | 0.000 | 0.809 | - | - | 0.000 | 0.000 | 0.000 | 0.979 | - | - | 0.130 | | | |
| 14.000 | 0.000 | 0.000 | 0.000 | | 0.001 | - | - | 0.000 | 0.000 | 0.000 | | 0.060 | - | 5 | | | | | | | | 0.000 | 0.000 | 0.000 | 1.78 | - | - | 0.000 | 0.000 | 0.000 | 1.82 | - | - | 0.140 | | | |
| 15.000 | 0.000 | 0.000 | 0.000 | | 0.001 | - | - | 0.000 | 0.000 | 0.000 | | 0.011 | - | - | | | | | | | | 0.000 | 0.000 | 0.000 | 2.78 | - | - | 0.000 | 0.000 | 0.000 | 2.78 | - | - | 0.150 | | | |
| 16.000 | 0.000 | 0.000 | 0.000 | | 0.005 | - | - | 0.000 | 0.000 | 0.000 | | 0.002 | - | - | | | | | | | | 0.000 | 0.000 | 0.000 | 3.78 | - | - | 0.000 | 0.000 | 0.000 | 3.78 | - | - | 0.160 | | | |
| 17.000 | 0.000 | 0.000 | 0.000 | | 0.001 | - | - | 0.000 | 0.000 | 0.000 | | 0.001 | - | - | | | | | | | | 0.000 | 0.000 | 0.000 | 4.78 | - | - | 0.000 | 0.000 | 0.000 | 4.78 | - | - | 0.170 | | | |
| 18.000 | 0.000 | 0.000 | 0.000 | | 0.001 | - | - | 0.000 | 0.000 | 0.000 | | 0.001 | - | - | | | | | | | | 0.000 | 0.000 | 0.000 | 5.78 | - | - | 0.000 | 0.000 | 0.000 | 5.78 | - | - | 0.180 | | | |
| Σύνολα: | | | | | | 0 | 27 | | | | | | | 0 | 5 | | | | | | | 0 | 0 | | | | | 0 | 50 | | | 0 | 0 | | | | |
| Αριθμός Πράξεων: | | | | | | | | | | | | | | | | | | | | | | | | | | | | | | | | | | | | 0 | 0 |

ΟΤΕ (ΚΟ)

(Μέγεθος Συμβολαίου: 100 Χρέδγραφα, Τρόπος Εξάσκησης: Αμερικάνικος, Φυσική Παράδοση)

| Τιμή Εξάσκησης | Δικαιώματα Αγοράς | | | | | | | | | | | | | Δικαιώματα Πώλησης | | | | | | | | | | | | | | | | | | | |
|-------------------------|-------------------|------------|-------------|-----------|-------------|-------|---------------|---------|------------|-------------|-----------|-------------|--------------|--------------------|------------|---------------|---------|------------|-------------|-----------|--------------|-------|---------------|-------|---------------|-------|--------------|-------|----------------|----|---|---|-------|
| | Μάιος 2021 | | | | | | Ιούνιος 2021 | | | | | | Λοιποί Μήνες | | Μάιος 2021 | | | | | | Ιούνιος 2021 | | | | | | Λοιποί Μήνες | | Τιμή Εξάσκησης | | | | |
| | Άνοιγμα | Ανιγ. Τιμή | Καπιτ. Τιμή | Τελ. Τιμή | Τιμή κλεισ. | Όγκος | Άνοιγ. θέσεις | Άνοιγμα | Ανιγ. Τιμή | Καπιτ. Τιμή | Τελ. Τιμή | Τιμή κλεισ. | Όγκος | Άνοιγ. θέσεις | Όγκος | Άνοιγ. θέσεις | Άνοιγμα | Ανιγ. Τιμή | Καπιτ. Τιμή | Τελ. Τιμή | Τιμή κλεισ. | Όγκος | Άνοιγ. θέσεις | Όγκος | Άνοιγ. θέσεις | | | | | | | | |
| 8.400 | | | | | | - | 0.000 | 0.000 | 0.000 | | 6.08 | - | - | | | | | | | | | | - | - | 0.000 | 0.000 | 0.000 | 0.001 | | - | - | | |
| 8.800 | 0.000 | 0.000 | 0.000 | | 5.66 | - | 0.000 | 0.000 | 0.000 | | 5.68 | - | - | | | | 0.000 | 0.000 | 0.000 | | 0.002 | - | - | | 0.000 | 0.000 | 0.000 | 0.001 | - | - | | | 0.088 |
| 9.200 | 0.000 | 0.000 | 0.000 | | 5.27 | - | 0.000 | 0.000 | 0.000 | | 5.28 | - | - | | | | 0.000 | 0.000 | 0.000 | | 0.001 | - | - | | 0.000 | 0.000 | 0.000 | 0.001 | - | - | | | 0.092 |
| 9.600 | 0.000 | 0.000 | 0.000 | | 4.87 | - | 0.000 | 0.000 | 0.000 | | 4.88 | - | - | | | | 0.000 | 0.000 | 0.000 | | 0.001 | - | - | | 0.000 | 0.000 | 0.000 | 0.001 | - | - | | | 0.096 |
| 10.000 | 0.000 | 0.000 | 0.000 | | 4.47 | - | 0.000 | 0.000 | 0.000 | | 4.48 | - | - | | | | 0.000 | 0.000 | 0.000 | | 0.001 | - | - | | 0.000 | 0.000 | 0.000 | 0.001 | - | - | | | 0.100 |
| 11.000 | 0.000 | 0.000 | 0.000 | | 3.47 | - | 0.000 | 0.000 | 0.000 | | 3.48 | - | - | | | | 0.000 | 0.000 | 0.000 | | 0.001 | - | - | | 0.000 | 0.000 | 0.000 | 0.001 | - | - | | | 0.110 |
| 12.000 | 0.000 | 0.000 | 0.000 | | 2.47 | - | 0.000 | 0.000 | 0.000 | | 2.49 | - | - | | | | 0.000 | 0.000 | 0.000 | | 0.001 | - | - | | 0.000 | 0.000 | 0.000 | 0.004 | - | - | | | 0.120 |
| 13.000 | 0.000 | 0.000 | 0.000 | | 1.47 | - | 0.000 | 0.000 | 0.000 | | 1.54 | - | - | | | | 0.000 | 0.000 | 0.000 | | 0.002 | - | - | | 0.000 | 0.000 | 0.000 | 0.050 | - | - | | | 0.130 |
| 14.000 | 0.000 | 0.000 | 0.000 | | 0.560 | - | 0.000 | 0.000 | 0.000 | | 0.754 | - | 5 | | | | 0.060 | 0.060 | 0.060 | 0.060 | 0.060 | 2 | 22 | | 0.000 | 0.000 | 0.000 | 0.265 | - | - | | | 0.140 |
| 15.000 | 0.000 | 0.000 | 0.000 | | 0.084 | - | 0.000 | 0.000 | 0.000 | | 0.273 | - | 16 | | | | 0.000 | 0.000 | 0.000 | | 0.617 | - | - | | 0.000 | 0.000 | 0.000 | 0.785 | - | - | | | 0.150 |
| 16.000 | 0.000 | 0.000 | 0.000 | | 0.003 | - | 0.000 | 0.000 | 0.000 | | 0.070 | - | 13 | | | | 0.000 | 0.000 | 0.000 | | 1.54 | - | - | | 0.000 | 0.000 | 0.000 | 1.59 | - | - | | | 0.160 |
| 17.000 | 0.000 | 0.000 | 0.000 | | 0.001 | - | 0.000 | 0.000 | 0.000 | | 0.012 | - | - | | | | 0.000 | 0.000 | 0.000 | | 2.54 | - | - | | 0.000 | 0.000 | 0.000 | 2.54 | - | - | | | 0.170 |
| 18.000 | 0.000 | 0.000 | 0.000 | | 0.002 | - | 0.000 | 0.000 | 0.000 | | 0.002 | - | - | | | | 0.000 | 0.000 | 0.000 | | 3.54 | - | - | | 0.000 | 0.000 | 0.000 | 3.54 | - | - | | | 0.180 |
| 19.000 | 0.000 | 0.000 | 0.000 | | 0.001 | - | 0.000 | 0.000 | 0.000 | | 0.001 | - | - | | | | 0.000 | 0.000 | 0.000 | | 4.54 | - | - | | 0.000 | 0.000 | 0.000 | 4.54 | - | - | | | 0.190 |
| Σύνολο: | | | | | | 0 | | | | | | | 39 | | | | | | | | | | 0 | 22 | | | | | 0 | 20 | | | 0 |
| Αριθμός Πράξεων: | | | | | | | | | | | | | 0 | | | | | | | | | | | 1.00 | | | | | 0 | | | 0 | |

ΠΕΙΡΑΙΩΣ FINANCIAL HOLD (ΚΟ)

(Μέγεθος Συμβολαίου: 100 Χρέδγραφα, Τρόπος Εξάσκησης: Αμερικάνικος, Φυσική Παράδοση)

| Τιμή Εξάσκησης | Δικαιώματα Αγοράς | | | | | | | | | | | | | Δικαιώματα Πώλησης | | | | | | | | | | | | | |
|----------------|-------------------|-----------|------------|----------|--------------|-------|-----------------|---------|--------------|------------|----------|-------------|-------|--------------------|-------|-----------------|---------|--------------|------------|----------|-------------|--------------|-----------------|-------|-----------------|----------------|-------|
| | Μάιος 2021 | | | | Ιούνιος 2021 | | | | Λοιποί Μήνες | | | | | Μάιος 2021 | | | | Ιούνιος 2021 | | | | Λοιποί Μήνες | | | | | |
| | Ανοιγμα | Ανιτ Τιμή | Καπιτ Τιμή | Τελ Τιμή | Τιμή κλεισ. | Όγκος | Ανοικτές θέσεις | Ανοιγμα | Ανιτ Τιμή | Καπιτ Τιμή | Τελ Τιμή | Τιμή κλεισ. | Όγκος | Ανοικτές θέσεις | Όγκος | Ανοικτές θέσεις | Ανοιγμα | Ανιτ Τιμή | Καπιτ Τιμή | Τελ Τιμή | Τιμή κλεισ. | Όγκος | Ανοικτές θέσεις | Όγκος | Ανοικτές θέσεις | Τιμή Εξάσκησης | |
| 0.150 | 0.000 | 0.000 | 0.000 | 1.43 | - | - | 0.000 | 0.000 | 0.000 | | 1.43 | - | - | 0.000 | 0.000 | 0.000 | 0.150 | - | - | 0.000 | 0.000 | 0.000 | 0.001 | - | - | | 0.002 |
| 0.200 | 0.000 | 0.000 | 0.000 | 1.38 | - | - | 0.000 | 0.000 | 0.000 | | 1.38 | - | - | 0.000 | 0.000 | 0.000 | 0.001 | - | - | 0.000 | 0.000 | 0.000 | 0.002 | - | - | | 0.002 |
| 0.250 | 0.000 | 0.000 | 0.000 | 1.33 | - | - | 0.000 | 0.000 | 0.000 | | 1.33 | - | - | 0.000 | 0.000 | 0.000 | 0.002 | - | - | 0.000 | 0.000 | 0.000 | 0.004 | - | - | | 0.003 |
| 0.300 | 0.000 | 0.000 | 0.000 | 1.28 | - | - | 0.000 | 0.000 | 0.000 | | 1.28 | - | - | 0.000 | 0.000 | 0.000 | 0.004 | - | - | 0.000 | 0.000 | 0.000 | 0.008 | - | - | | 0.003 |
| 0.350 | 0.000 | 0.000 | 0.000 | 1.23 | - | - | 0.000 | 0.000 | 0.000 | | 1.23 | - | - | 0.000 | 0.000 | 0.000 | 0.008 | - | - | 0.000 | 0.000 | 0.000 | 0.014 | - | - | | 0.004 |
| 0.400 | 0.000 | 0.000 | 0.000 | 1.18 | - | - | 0.000 | 0.000 | 0.000 | | 1.18 | - | - | 0.000 | 0.000 | 0.000 | 0.012 | - | - | 0.000 | 0.000 | 0.000 | 0.020 | - | - | | 0.004 |
| 0.450 | 0.000 | 0.000 | 0.000 | 1.13 | - | - | 0.000 | 0.000 | 0.000 | | 1.13 | - | - | 0.000 | 0.000 | 0.000 | 0.018 | - | - | 0.000 | 0.000 | 0.000 | 0.029 | - | - | | 0.005 |
| 0.500 | 0.000 | 0.000 | 0.000 | 1.08 | - | - | 0.000 | 0.000 | 0.000 | | 1.08 | - | - | 0.000 | 0.000 | 0.000 | 0.025 | - | - | 0.000 | 0.000 | 0.000 | 0.039 | - | - | | 0.005 |
| 0.550 | 0.000 | 0.000 | 0.000 | 1.03 | - | - | 0.000 | 0.000 | 0.000 | | 1.03 | - | - | 0.000 | 0.000 | 0.000 | 0.034 | - | - | 0.000 | 0.000 | 0.000 | 0.050 | - | - | | 0.006 |
| 0.600 | 0.000 | 0.000 | 0.000 | 0.980 | - | - | 0.000 | 0.000 | 0.000 | | 0.981 | - | - | 0.000 | 0.000 | 0.000 | 0.044 | - | - | 0.000 | 0.000 | 0.000 | 0.064 | - | - | | 0.006 |
| 0.650 | 0.000 | 0.000 | 0.000 | 0.930 | - | - | 0.000 | 0.000 | 0.000 | | 0.932 | - | - | 0.000 | 0.000 | 0.000 | 0.056 | - | - | 0.000 | 0.000 | 0.000 | 0.079 | - | - | | 0.007 |
| 0.700 | 0.000 | 0.000 | 0.000 | 0.880 | - | - | 0.000 | 0.000 | 0.000 | | 0.882 | - | - | 0.000 | 0.000 | 0.000 | 0.070 | - | - | 0.000 | 0.000 | 0.000 | 0.094 | - | - | | 0.007 |
| 0.750 | 0.000 | 0.000 | 0.000 | 0.830 | - | - | 0.000 | 0.000 | 0.000 | | 0.832 | - | - | 0.000 | 0.000 | 0.000 | 0.084 | - | - | 0.000 | 0.000 | 0.000 | 0.001 | - | - | | 0.008 |
| 0.800 | 0.000 | 0.000 | 0.000 | 0.780 | - | - | 0.000 | 0.000 | 0.000 | | 0.783 | - | - | 0.000 | 0.000 | 0.000 | 0.099 | - | - | 0.000 | 0.000 | 0.000 | 0.001 | - | - | | 0.008 |
| 0.850 | 0.000 | 0.000 | 0.000 | 0.730 | - | - | 0.000 | 0.000 | 0.000 | | 0.734 | - | - | 0.000 | 0.000 | 0.000 | 0.118 | - | - | 0.000 | 0.000 | 0.000 | 0.003 | - | - | | 0.009 |
| 0.900 | 0.000 | 0.000 | 0.000 | 0.681 | - | - | 0.000 | 0.000 | 0.000 | | 0.686 | - | - | 0.000 | 0.000 | 0.000 | 0.137 | - | - | 0.000 | 0.000 | 0.000 | 0.004 | - | - | | 0.009 |
| 0.950 | 0.000 | 0.000 | 0.000 | 0.631 | - | - | 0.000 | 0.000 | 0.000 | | 0.639 | - | - | 0.000 | 0.000 | 0.000 | 0.157 | - | - | 0.000 | 0.000 | 0.000 | 0.007 | - | - | | 0.010 |
| 1.000 | 0.000 | 0.000 | 0.000 | 0.581 | - | - | 0.000 | 0.000 | 0.000 | | 0.593 | - | - | 0.000 | 0.000 | 0.000 | 0.176 | - | - | 0.000 | 0.000 | 0.000 | 0.011 | - | - | | 0.010 |
| 1.100 | 0.000 | 0.000 | 0.000 | 0.481 | - | - | 0.000 | 0.000 | 0.000 | | 0.505 | - | - | 0.000 | 0.000 | 0.000 | 0.001 | - | - | 0.000 | 0.000 | 0.000 | 0.022 | - | - | | 0.011 |
| 1.200 | 0.000 | 0.000 | 0.000 | 0.383 | - | - | 0.000 | 0.000 | 0.000 | | 0.423 | - | - | 0.000 | 0.000 | 0.000 | 0.002 | - | - | 0.000 | 0.000 | 0.000 | 0.041 | - | - | | 0.012 |
| 1.300 | 0.000 | 0.000 | 0.000 | 0.289 | - | - | 0.000 | 0.000 | 0.000 | | 0.350 | - | - | 0.000 | 0.000 | 0.000 | 0.008 | - | - | 0.000 | 0.000 | 0.000 | 0.068 | - | - | | 0.013 |
| 1.400 | 0.000 | 0.000 | 0.000 | 0.205 | - | - | 0.000 | 0.000 | 0.000 | | 0.287 | - | - | 0.000 | 0.000 | 0.000 | 0.024 | - | - | 0.000 | 0.000 | 0.000 | 0.104 | - | - | | 0.014 |
| 1.500 | 0.000 | 0.000 | 0.000 | 0.135 | - | - | 0.000 | 0.000 | 0.000 | | 0.231 | - | - | 0.000 | 0.000 | 0.000 | 0.054 | - | - | 0.000 | 0.000 | 0.000 | 0.148 | - | - | | 0.015 |
| 1.600 | 0.000 | 0.000 | 0.000 | 0.083 | - | - | 0.000 | 0.000 | 0.000 | | 0.184 | - | - | 0.000 | 0.000 | 0.000 | 0.102 | - | - | 0.000 | 0.000 | 0.000 | 0.201 | - | - | | 0.016 |
| 1.700 | 0.000 | 0.000 | 0.000 | 0.047 | - | - | 0.000 | 0.000 | 0.000 | | 0.145 | - | - | 0.000 | 0.000 | 0.000 | 0.166 | - | - | 0.000 | 0.000 | 0.000 | 0.262 | - | - | | 0.017 |
| 1.800 | 0.000 | 0.000 | 0.000 | 0.025 | - | - | 0.000 | 0.000 | 0.000 | | 0.115 | - | - | 0.000 | 0.000 | 0.000 | 0.244 | - | - | 0.000 | 0.000 | 0.000 | 0.331 | - | - | | 0.018 |
| 1.900 | 0.000 | 0.000 | 0.000 | 0.012 | - | - | 0.000 | 0.000 | 0.000 | | 0.088 | - | - | 0.000 | 0.000 | 0.000 | 0.331 | - | - | 0.000 | 0.000 | 0.000 | 0.405 | - | - | | 0.019 |
| 2.000 | 0.000 | 0.000 | 0.000 | 0.006 | - | - | 0.000 | 0.000 | 0.000 | | 0.069 | - | - | 0.000 | 0.000 | 0.000 | 0.425 | - | - | 0.000 | 0.000 | 0.000 | 0.485 | - | - | | 0.020 |
| 2.200 | 0.000 | 0.000 | 0.000 | 0.001 | - | - | 0.000 | 0.000 | 0.000 | | 0.040 | - | - | 0.000 | 0.000 | 0.000 | 0.620 | - | - | 0.000 | 0.000 | 0.000 | 0.656 | - | - | | 0.022 |
| 2.400 | 0.000 | 0.000 | 0.000 | 0.314 | - | - | 0.000 | 0.000 | 0.000 | | 0.023 | - | - | 0.000 | 0.000 | 0.000 | 0.820 | - | - | 0.000 | 0.000 | 0.000 | 0.839 | - | - | | 0.024 |
| 2.600 | 0.000 | 0.000 | 0.000 | 0.277 | - | - | 0.000 | 0.000 | 0.000 | | 0.013 | - | - | 0.000 | 0.000 | 0.000 | 1.02 | - | - | 0.000 | 0.000 | 0.000 | 1.03 | - | - | | 0.026 |
| 2.800 | 0.000 | 0.000 | 0.000 | 0.251 | - | - | 0.000 | 0.000 | 0.000 | | 0.007 | - | - | 0.000 | 0.000 | 0.000 | 1.22 | - | - | 0.000 | 0.000 | 0.000 | 1.22 | - | - | | 0.028 |
| 3.000 | 0.000 | 0.000 | 0.000 | 0.224 | - | - | 0.000 | 0.000 | 0.000 | | 0.004 | - | - | 0.000 | 0.000 | 0.000 | 1.42 | - | - | 0.000 | 0.000 | 0.000 | 1.42 | - | - | | 0.030 |
| 3.200 | 0.000 | 0.000 | 0.000 | 0.198 | - | - | 0.000 | 0.000 | 0.000 | | 0.002 | - | - | 0.000 | 0.000 | 0.000 | 1.62 | - | - | 0.000 | 0.000 | 0.000 | 1.62 | - | - | | 0.032 |
| 3.400 | 0.000 | 0.000 | 0.000 | 0.181 | - | - | 0.000 | 0.000 | 0.000 | | 0.001 | - | - | 0.000 | 0.000 | 0.000 | 1.82 | - | - | 0.000 | 0.000 | 0.000 | 1.82 | - | - | | 0.034 |
| 3.600 | 0.000 | 0.000 | 0.000 | 0.165 | - | - | 0.000 | 0.000 | 0.000 | | 0.001 | - | - | 0.000 | 0.000 | 0.000 | 2.02 | - | - | 0.000 | 0.000 | 0.000 | 2.02 | - | - | | 0.036 |

ΠΕΙΡΑΙΩΣ FINANCIAL HOLD (ΚΟ)

(Μέγεθος Συμβολαίου: 100 Χρέδγραφα, Τρόπος Εξάσκησης: Αμερικάνικος, Φυσική Παράδοση)

| Τιμή Εξάσκησης | Δικαιώματα Αγοράς | | | | | | | | | | | | | Δικαιώματα Πώλησης | | | | | | | | | | | | | | | | |
|------------------|-------------------|-----------|------------|----------|--------------|-------|-----------------|---------|--------------|------------|----------|-------------|-------|--------------------|-------|-----------------|---------|--------------|------------|----------|-------------|--------------|-----------------|-------|-----------------|-------|-----------------|----------------|---|-------|
| | Μάιος 2021 | | | | Ιούνιος 2021 | | | | Λοιποί Μήνες | | | | | Μάιος 2021 | | | | Ιούνιος 2021 | | | | Λοιποί Μήνες | | | | | | | | |
| | Άνοιγμα | Ανιτ Τιμή | Καπιτ Τιμή | Τελ Τιμή | Τιμή κλεισ. | Όγκος | Ανοικτές θέσεις | Άνοιγμα | Ανιτ Τιμή | Καπιτ Τιμή | Τελ Τιμή | Τιμή κλεισ. | Όγκος | Ανοικτές θέσεις | Όγκος | Ανοικτές θέσεις | Άνοιγμα | Ανιτ Τιμή | Καπιτ Τιμή | Τελ Τιμή | Τιμή κλεισ. | Όγκος | Ανοικτές θέσεις | Όγκος | Ανοικτές θέσεις | Όγκος | Ανοικτές θέσεις | Τιμή Εξάσκησης | | |
| 3.800 | 0.000 | 0.000 | 0.000 | 0.149 | - | - | 0.000 | 0.000 | 0.000 | 0.206 | - | - | | | | 0.000 | 0.000 | 0.000 | 2.22 | - | - | 0.000 | 0.000 | 0.000 | 2.22 | - | - | | | 0.038 |
| 4.000 | 0.000 | 0.000 | 0.000 | 0.133 | - | - | 0.000 | 0.000 | 0.000 | 0.191 | - | - | | | | 0.000 | 0.000 | 0.000 | 2.42 | - | - | 0.000 | 0.000 | 0.000 | 2.42 | - | - | | | 0.040 |
| 4.400 | 0.000 | 0.000 | 0.000 | 0.112 | - | - | 0.000 | 0.000 | 0.000 | 0.162 | - | - | | | | 0.000 | 0.000 | 0.000 | 2.82 | - | - | 0.000 | 0.000 | 0.000 | 2.82 | - | - | | | 0.044 |
| 4.800 | 0.000 | 0.000 | 0.000 | 0.093 | - | - | 0.000 | 0.000 | 0.000 | 0.140 | - | - | | | | 0.000 | 0.000 | 0.000 | 3.22 | - | - | 0.000 | 0.000 | 0.000 | 3.22 | - | - | | | 0.048 |
| 5.200 | 0.000 | 0.000 | 0.000 | 0.076 | - | - | 0.000 | 0.000 | 0.000 | 0.123 | - | - | | | | 0.000 | 0.000 | 0.000 | 3.62 | - | - | 0.000 | 0.000 | 0.000 | 3.62 | - | - | | | 0.052 |
| 5.600 | 0.000 | 0.000 | 0.000 | 0.066 | - | - | 0.000 | 0.000 | 0.000 | 0.107 | - | - | | | | 0.000 | 0.000 | 0.000 | 4.02 | - | - | 0.000 | 0.000 | 0.000 | 4.02 | - | - | | | 0.056 |
| 6.000 | 0.000 | 0.000 | 0.000 | 0.057 | - | - | 0.000 | 0.000 | 0.000 | 0.091 | - | - | | | | 0.000 | 0.000 | 0.000 | 4.42 | - | - | 0.000 | 0.000 | 0.000 | 4.42 | - | - | | | 0.060 |
| 6.400 | 0.000 | 0.000 | 0.000 | 0.047 | - | - | 0.000 | 0.000 | 0.000 | 0.082 | - | - | | | | 0.000 | 0.000 | 0.000 | 4.82 | - | - | 0.000 | 0.000 | 0.000 | 4.82 | - | - | | | 0.064 |
| 6.800 | 0.000 | 0.000 | 0.000 | 0.041 | - | - | 0.000 | 0.000 | 0.000 | 0.074 | - | - | | | | 0.000 | 0.000 | 0.000 | 5.22 | - | - | 0.000 | 0.000 | 0.000 | 5.22 | - | - | | | 0.068 |
| Σύνολα: | | | | | | 0 | 0 | | | | | 0 | 0 | 0 | 0 | | | | | | | 0 | 0 | | | 0 | 0 | 0 | 0 | |
| Αριθμός Πράξεων: | | | | | | 0 | | | | | | 0 | 0 | 0 | 0 | | | | | | | 0.00 | | | 0 | 0 | 0 | 0 | | |

| Προϊόν Δανεισμού | Υποκείμενος Τίτλος | Πολυμερείς Συναλλαγές[1] | | | | | Διμερείς Συναλλαγές[2] | | Δανεισμός Τίτλων μέσω ΟΤC[3] |
|------------------|--------------------------------|--------------------------|-----------------------|----------|------------------|----------|------------------------|----------|------------------------------|
| | | Ανοιχτές θέσεις[5] | Προσφερόμενη ποσότητα | Μ.Σ.Τ[4] | Όγκος συναλλαγών | Μ.Σ.Τ[4] | Όγκος συναλλαγών | Μ.Σ.Τ[4] | Όγκος συναλλαγών |
| ALPHABOR | ALPHA ΥΠΗΡΕΣΙΩΝ ΣΥΜΜ (ΚΟ) | 23,000 | --- | --- | --- | --- | --- | --- | 41,019,098 |
| TATTBOR | ATTICA BANK A.T.E. (ΚΟ) | 384 | --- | --- | 8,928 | 5.31% | --- | --- | 370 |
| CENERBOR | CENERGY HOLDINGS (ΚΑ) | --- | --- | --- | --- | --- | --- | --- | --- |
| EEEBOR | COCA-COLA HBC AG (ΚΟ) | 2,130 | --- | --- | 1,487 | 5.31% | --- | --- | 70,546 |
| EUROBBOR | EUROBANK HOLDINGS (ΚΟ) | 20,000 | --- | --- | --- | --- | --- | --- | 34,166,741 |
| FFGRPBOR | FOLLI-FOLLIE (ΚΟ) | --- | --- | --- | --- | --- | --- | --- | 897,835 |
| FOYRKBOR | FOURLIS ΣΥΜΜΕΤΟΧΩΝ (ΚΟ) | --- | --- | --- | --- | --- | --- | --- | 15,590 |
| INTRKBOR | INTRACOM HOLDINGS (ΚΟ) | 471 | --- | --- | --- | --- | --- | --- | --- |
| BELABOR | JUMBO (ΚΟ) | --- | --- | --- | 2,200 | 2.83% | --- | --- | 121,619 |
| LAMDABOR | LAMDA DEVELOPMENT(ΚΟ) | 3,500 | --- | --- | --- | --- | --- | --- | 2,491 |
| MIGBOR | MARFIN INVESTMENT GROUP (ΚΟ) | --- | --- | --- | --- | --- | --- | --- | 794,474 |
| QUALBOR | QUALITY & RELIABILITY (ΚΟ) | --- | --- | --- | --- | --- | --- | --- | --- |
| TITCBOR | TITAN CEMENT (ΚΑ) | 6,000 | --- | --- | --- | --- | --- | --- | 259,371 |
| VIQBOR | VIQHALCO SA/NV (ΚΑ) | --- | --- | --- | --- | --- | --- | --- | --- |
| ADMIEBOR | ΑΔΜΗΕ ΣΥΜΜΕΤΟΧΩΝ Α.Ε. (ΚΟ) | --- | --- | --- | --- | --- | --- | --- | 165,644 |
| AEGNBOR | ΑΕΡΟΠΟΡΙΑ ΑΙΓΑΙΟΥ (ΚΟ) | 2,259 | --- | --- | --- | --- | --- | --- | 36,077 |
| ALMYBOR | ΑΛΟΥΜΥΛ (ΚΟ) | --- | --- | --- | --- | --- | --- | --- | --- |
| GEKTERNABOR | ΓΕΚ ΤΕΡΝΑ (ΚΟ) | 27,820 | --- | --- | --- | --- | --- | --- | 11,293 |
| PPCBOR | ΔΕΗ (ΚΟ) | 4,100 | --- | --- | --- | --- | --- | --- | 1,655,660 |
| ETEBOBOR | ΕΘΝΙΚΗ ΤΡΑΠΕΖΑ (ΚΟ) | --- | --- | --- | --- | --- | --- | --- | 10,036,100 |
| ELLAKTORBOR | ΕΛΛΑΚΤΩΡ (ΚΟ) | 29,561 | --- | --- | 5,000 | 3.86% | --- | --- | 76,533 |
| EXAEBOR | ΕΛΛΗΝ. ΧΡΗΜΑΤΙΣΤΗΡΙΑ-Χ.Α. (ΚΟ) | 3,000 | --- | --- | --- | --- | --- | --- | 166,993 |
| ELPEBOR | ΕΛΛΗΝΙΚΑ ΠΕΤΡΕΛΑΙΑ (ΚΟ) | --- | --- | --- | --- | --- | --- | --- | 146,328 |
| EYDAPBOR | ΕΥΔΑΠ (ΚΟ) | --- | --- | --- | --- | --- | --- | --- | 243,864 |
| MOHBOR | ΜΟΤΟΡ ΟΪΛ (ΚΟ) | 1,500 | --- | --- | --- | --- | --- | --- | 287,426 |
| MYTILBOR | ΜΥΤΙΛΗΝΑΙΟΣ (ΚΟ) | 1,000 | --- | --- | --- | --- | --- | --- | 49,054 |
| PRABOR | ΟΛΠ (ΚΟ) | 250 | --- | --- | --- | --- | --- | --- | 15,418 |
| OPAPBOR | ΟΠΑΠ (ΚΟ) | 142,145 | --- | --- | --- | --- | --- | --- | 1,360,957 |
| HTOBOR | ΟΤΕ (ΚΟ) | 112,113 | --- | --- | --- | --- | --- | --- | 1,015,045 |
| TPEIRBOR | ΠΕΙΡΑΙΩΣ FINANCIAL HOLD (ΚΟ) | --- | --- | --- | --- | --- | --- | --- | 19,758,765 |
| PLAISBOR | ΠΛΑΙΣΙΟ COMPUTERS (ΚΟ) | --- | --- | --- | --- | --- | --- | --- | 4,000 |

Σημειώσεις Προϊόντων Δανεισμού

[1] - Πολυμερείς Συμβάσεις Δανειοδοσίας των μεθόδων 8-1, 8-2 και 8-3-3 (σύμφ. Με Αποφ.17 ΔΣ του Χρηματιστηρίου).

[2] - Διμερείς Συμβάσεις Δανειοδοσίας των μεθόδων 8-3-1 και 8-3-2 (σύμφ. Με Αποφ. 20 ΔΣ του Χρηματιστηρίου).

[3] - Τα στοιχεία Συναλλαγής Δανεισμού Τίτλων μέσω ΟΤC δηλώνονται από τους χειριστές ΣΑΤ και αφορούν τις ποσότητες που έχουν καταγραφεί στο ΣΑΤ έως και τη προηγούμενη εργάσιμη ημέρα.

[4] - Μ.Σ.Τ: - Μέση Σταθμισμένη Τιμή (ως προς τα τεμάχια)

[5] - Τα στοιχεία αφορούν σε ανοιχτές θέσεις πριν την έναρξη της συνεδρίασης

| Προϊόν Δανεισμού | Υποκείμενος Τίτλος | Πολυμερείς Συναλλαγές[1] | | | | | Διμερείς Συναλλαγές[2] | | Δανεισμός Τίτλων μέσω ΟΤC[3] |
|------------------|-----------------------|--------------------------|-----------------------|----------|------------------|----------|------------------------|----------|------------------------------|
| | | Ανοιχτές θέσεις[5] | Προσφερόμενη ποσότητα | Μ.Σ.Τ[4] | Όγκος συναλλαγών | Μ.Σ.Τ[4] | Όγκος συναλλαγών | Μ.Σ.Τ[4] | Όγκος συναλλαγών |
| SARBOR | ΣΑΡΑΝΤΗΣ ΓΡ. (ΚΟ) | --- | --- | --- | --- | --- | --- | --- | 1,463 |
| TENERGYBOR | ΤΕΡΝΑ ΕΝΕΡΓΕΙΑΚΗ (ΚΟ) | --- | --- | --- | --- | --- | --- | --- | 133,570 |

Σημειώσεις Προϊόντων Δανεισμού

[1] - Πολυμερείς Συμβάσεις Δανειοδοσίας των μεθόδων 8-1, 8-2 και 8-3-3 (σύμφ. Με Αποφ.17 ΔΣ του Χρηματιστηρίου).

[2] - Διμερείς Συμβάσεις Δανειοδοσίας των μεθόδων 8-3-1 και 8-3-2 (σύμφ. Με Αποφ. 20 ΔΣ του Χρηματιστηρίου).

[3] - Τα στοιχεία Συναλλαγές Δανεισμού Τίτλων μέσω ΟΤC δηλώνονται από τους χειριστές ΣΑΤ και αφορούν τις ποσότητες που έχουν καταγραφεί στο ΣΑΤ έως και τη προηγούμενη εργάσιμη ημέρα.

[4] - Μ.Σ.Τ: - Μέση Σταθμισμένη Τιμή (ως προς τα τεμάχια)

[5] - Τα στοιχεία αφορούν σε ανοιχτές θέσεις πριν την έναρξη της συνεδρίασης

Κωδικό και ονομασίες Κλάδων Οικονομικής Δραστηριότητας του Χρηματιστηρίου Αθηνών

| | |
|---|---|
| 12003 - Διαπραγματεύσιμα Αμοιβαία Κεφάλαια | 10101010 Υπηρεσίες Ηλεκτρονικών Υπολογιστών |
| 10101015 Λογισμικό | 10102030 Υλικό Υπολογιστών |
| 15101010 Εξοπλισμός Τηλεπικοινωνιών | 15102015 Υπηρεσίες Τηλεπικοινωνιών |
| 20101010 Υγειονομικές Μονάδες | 20101025 Υπηρεσίες Υγείας |
| 20102010 Ιατρικός Εξοπλισμός | 20103015 Φαρμακευτικά Προϊόντα |
| 30101010 Τράπεζες | 30202000 Διαφοροποιημένες Χρηματοοικονομικές Υπηρεσίες |
| 30202010 Διαχείριση Κεφαλαίων & Θεματοφύλακες | 30202015 Επενδυτικές Υπηρεσίες |
| 30302010 Γενικές Ασφάλειες | 30302015 Μεσίτες Ασφαλίσεων |
| 30302025 Ασφάλειες Ιδιοκτησίας & Ζημιών | 35101010 Συμμετοχές & Ανάπτυξη Ακίνητης Περιουσίας |
| 35101015 Υπηρεσίες Ακίνητης Περιουσίας | 35102000 Διαφοροποιημένες Α.Ε.Ε.Α.Π. |
| 35102030 Α.Ε.Ε.Α.Π. Επαγγελματικών Χώρων | 40201040 Υπηρεσίες Ενοικίασης και Χρηματοδοτικής Μίσθωσης |
| 40202010 Κατασκευή Κατοικιών | 40202015 Έπιπλα |
| 40202020 Οικιακές Συσκευές | 40203040 Ηλεκτρονική Ψυχαγωγία |
| 40203045 Παιχνίδια | 40204020 Ρούχα και Αξεσουάρ |
| 40301010 Ψυχαγωγία | 40301030 Εκδόσεις |
| 40301035 Ραδιοτηλεοπτικοί Φορείς | 40401010 Διαφοροποιημένοι Έμποροι |
| 40401020 Εμπόριο Ενδυμάτων | 40401025 Εμπόριο Προϊόντων Οικιακής Βελτίωσης |
| 40401030 Εξειδικευμένο Λιανικό Εμπόριο | 40501010 Αεροπορικές Εταιρείες |
| 40501015 Ταξίδια & Τουρισμός | 40501020 Τυχερά Παιχνίδια |
| 40501025 Ξενοδοχεία & Πανσιόν | 45101015 Απόσταση & Οιονοπαραγωγή |
| 45101020 Αναψυκτικά | 45102010 Γεωργεία, Αλιεία, Εκτροφή και Φυτείες |
| 45102020 Τρόφιμα | 45103010 Καπνός |
| 45201010 Λιανικό & Χονδρικό Εμπόριο Τροφίμων | 45201020 Είδη Προσωπικής Φροντίδας |
| 50101010 Κατασκευές | 50101030 Τσιμέντα |
| 50101035 Άλλα Οικοδομικά Υλικά | 50202010 Ηλεκρικά Εξαρτήματα |
| 50203000 Διαφοροποιημένες Βιομηχανίες | 50203015 Πλαστικά |
| 50203030 Υλικά Συσκευασίας | 50204000 Μηχανήματα Βιομηχανικού Εξοπλισμού |
| 50204020 Μηχανήματα Κατασκευών | 50205010 Προμηθευτές Βιομηχανίας |
| 50205020 Υποστηρικτικές Υπηρεσίες προς Επιχειρήσεις | 50205030 Υπηρεσίες Μαζικής Εκτύπωσης |
| 50206015 Εμπορικά Οχήματα & Ανταλλακτικά | 50206030 Θαλάσσιες Μεταφορές |
| 50206060 Υπηρεσίες Μεταφορών | 55101000 Διαφοροποιημένα Υλικά |
| 55101020 Κλωστοϋφαντουργικά Προϊόντα | 55102000 Ορυχεία |
| 55102010 Σίδηρος & Χάλυβας | 55102015 Μεταλλουργία |
| 55102035 Αλουμίνιο | 60101000 Καθετοποιημένες Εταιρ. Πετρελαίου & Φυσικού Αερίου |
| 60101020 Διυλιστήρια & Εμπορία Πετρελαιοειδών | 65101010 Εναλλακτική Ηλεκτρική Ενέργεια |
| 65101015 Συμβατική Ηλεκτρική Ενέργεια | 65102030 Ύδρευση |



ATHEX
Athens Stock Exchange

Λεωφ. Αθηνών 110 104 42 Αθήνα
110, Athinon Ave. GR 104 42 Athens
tel. (+30)210-33.66.800, fax (+30)210-33.66.101
www.athexgroup.gr