

21

Ημερήσιο Δελτίο
Συναλλακτικής Δραστηριότητας

Daily Official List
of Trading Activity

Τετάρτη, 5 Μαΐου, 2021

Έτος: 142 Αύξων Αριθμός Συνεδρίασης: 80



ATHEXGROUP
Athens Exchange Group

Αποποίηση Ευθύνης:

Η εταιρεία Ελληνικά Χρηματιστήρια-Χρηματιστήριο Αθηνών Ανώνυμη Εταιρεία Συμμετοχών καταβάλλει κάθε δυνατή προσπάθεια ώστε να διασφαλίσει ότι οι πληροφορίες και τα λοιπά στοιχεία που εμφανίζονται στο Ημερήσιο Δελτίο Τιμών (Η.Δ.Τ.) είναι ορθά και πλήρη αλλά δεν έχει καμία ευθύνη για ενδεχόμενο λάθος ή παράλειψη στοιχείων και / ή ευθύνη σχετικά με την ακρίβεια, αξιοπιστία, επικαιροποίηση και πληρότητα των παραπάνω πληροφοριών και στοιχείων ή ευθύνη προερχόμενη άμεσα ή έμμεσα από την χρήση των παραπάνω πληροφοριών.

Η Εταιρία δεν έχει καμία ευθύνη για την ακρίβεια των στοιχείων που περιλαμβάνονται στις ανακοινώσεις των εισηγμένων εταιρειών. Πιθανές προσβολές δικαιωμάτων τρίτων από το περιεχόμενο των ανακοινώσεων συνιστούν αποκλειστική ευθύνη του αποστολέα των ανακοινώσεων.

Όλα τα αναγραφόμενα στο Η.Δ.Τ. στοιχεία παρέχονται μόνο για τους σκοπούς της πληροφόρησης και δεν συνιστούν παροχή επενδυτικών συμβουλών ή πρόσκληση για επένδυση σε κινητές αξίες που διαπραγματεύονται στο Χρηματιστήριο Αθηνών.

Αναγνωρίζεται και συμφωνείται ότι όλα τα δικαιώματα επί των πληροφοριών που εμφανίζονται στο Η.Δ.Τ. θα αποτελούν κυριότητα της εταιρίας και οποιοδήποτε άλλο δικαίωμα συμπεριλαμβανομένου του δικαιώματος πνευματικής ιδιοκτησίας, σήματος κλπ. ανήκουν στο Χρηματιστήριο Αθηνών.

Τα ανωτέρω στοιχεία αποτελούν ιδιοκτησία της Εταιρίας και προστατεύονται σύμφωνα με τις διατάξεις περί πνευματικής ιδιοκτησίας. Απαγορεύεται α) η με οποιοδήποτε τρόπο ή μέσο αναπαραγωγή, αναδημοσίευση, τροποποίηση, αντιγραφή, πώληση, μετάδοση ή διανομή του συνόλου ή μέρους τους, χωρίς αναφορά στην πηγή και β) η εμπορική εκμετάλλευση των στοιχείων από τρίτους.

Η Εταιρία δεν φέρει καμία ευθύνη προερχόμενη άμεσα ή έμμεσα από χρήση ή τυχόν αλλοίωση των ανωτέρω στοιχείων όταν αυτά χρησιμοποιούνται από

Ελληνικά Χρηματιστήρια - Χρηματιστήριο Αθηνών Α.Ε. Συμμετοχών

Λεωφόρος Αθηνών 110, 10442 Αθήνα, Τηλ: (210) 33.66.800, Fax: (210) 32.13.938

www.athexgroup.gr

Χρηματιστηριακό Κέντρο Θεσσαλονίκης

Κατούνη 16-18, Θεσ/νίκη 546 25, Τηλ: (2310) 567.667, Fax: (2310) 530.455

Συνεγγυητικό Κεφάλαιο Εξασφάλισης Επενδυτικών Υπηρεσιών

Φειδίου 14-16, Αθήνα 106 78, Τηλ: (210) 33.04.682, Fax: (210) 33.04.155

Επιτροπή Κεφαλαιαγοράς

Κολοκοτρώνη 1 & Σταδίου 1, Αθήνα 105 62, Τηλ: (210) 33.77.100, Fax: (210) 33.77.173

Πίνακας Περιεχομένων**Ενότητα 1: Στατιστικά Στοιχεία Χρεογράφων, Παραγώγων και Δανεισμού**

- Οι Αγορές Χρεογράφων Παραγώγων Δανεισμού
- Χρηματιστηριακοί Δείκτες
- Αναλυτικά Στοιχεία Συναλλαγών Αγοράς Χρεογράφων
- Στοιχεία Συναλλαγών Κλάδων Χρηματιστηρίου Αθηνών & Χρηματοοικονομικών Προϊόντων (Δ.Α.Κ.)
- Οι 10 Μετοχές με τη μεγαλύτερη Άνοδο & Πτώση
- Αναλυτικά Στοιχεία Συναλλαγών Αγοράς Παραγώγων

Ενότητα 2: Αναλυτικά Στοιχεία Συναλλαγών Χρεογράφων

- Αναλυτικά Στοιχεία Συναλλαγών Χρεογράφων
- Σημειώσεις Χρεογράφων

Ενότητα 3: Στοιχεία Συναλλαγών Χρεογράφων

- Στοιχεία Συναλλαγών Πακέτων
- Στοιχεία Συναλλαγών Δικαιωμάτων

- Στοιχεία Δανεισμού Τίτλων
- Στοιχεία Συναλλαγών Εκποιήσεων
- Στοιχεία Συναλλαγών Εκποιήσεων Ενσώματων Ονομαστικών Μετοχών
- Στοιχεία Ενεργητικού Διαπραγματεύσιμων Αμοιβαίων Κεφαλαίων (Δ.Α.Κ.)
- Χαρακτηριστικά Διαπραγματεύσιμων Αμοιβαίων Κεφαλαίων (Δ.Α.Κ.)

Ενότητα 4: Ανακοινώσεις**Ενότητα 5: Ομόλογα Διαπραγματεύσιμα στην Αγορά Αξιών Σταθερού Εισοδήματος**

- Ομολογιακά Δάνεια Επιχειρήσεων – Οργανωμένη Αγορά (Μετατρέψιμα)
- Ομολογιακά Δάνεια Επιχειρήσεων – Οργανωμένη Αγορά (Μη Μετατρέψιμα)
- Ομόλογα Ελληνικού Δημοσίου
- Έντοκα Γραμμάτια & Zero Coupon Ομόλογα Ελληνικού Δημοσίου
- Ομόλογα Ελληνικού Δημοσίου Διαπραγματεύσιμα με τη Μέθοδο Εκφώνησης - Αντιφώνησης
- Ομόλογα Κρατικών Τραπεζών

Ενότητα 6: Πρόσθετα Στοιχεία Ενημέρωσης

- Πίνακας Μελών Χρηματιστηρίου Αθηνών και Μελών ΕΤ.ΕΚ.
- Πίνακας Μετοχών Υπό Ειδική Διαπραγμάτευση
- Γνωστοποιήσεις Συναλλαγών - Κατάλογος Υπόχρεων Προσώπων

Ενότητα 7: Αναλυτικά Στοιχεία Συναλλαγών Αγοράς Παραγώγων

- Συμβόλαια Μελλοντικής Εκπλήρωσης σε Δείκτες
- Συμβόλαια Μελλοντικής Εκπλήρωσης σε Μετοχές
- Δικαιώματα Προαίρεσης σε Δείκτες
- Δικαιώματα Προαίρεσης σε Μετοχές
- Στοιχεία Συναλλαγών Προϊόντων Δανεισμού

Παράρτημα Α: Κωδικοί και ονομασίες Κλάδων Οικονομικής Δραστηριότητας του Χρηματιστηρίου Αθηνών

Οι Αγορές Χρεογράφων Παραγώγων Δανεισμού

Γενικός Δείκτης Τιμών και Αξία Συναλλαγών Μετοχών και Παραγώγων

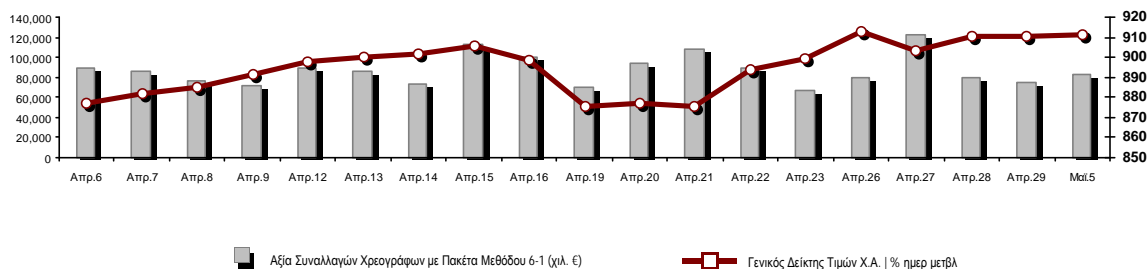

Κεφαλαιοποίηση Χ.Α. (εκατ €)**:	59,987.16		Συνολικές Ανοικτές Θέσεις σε Παράγωγα	610,026
Ημερήσια μεταβολή: εκατ. € %	52.18	0.09%	Ανοικτές θέσεις σε ΣΜΕ επί Δεικτών % ημερ μετβλ	7,926 -1.37%
Μέση ετήσια Κεφ/ποίηση: εκατ. € % Μετβλ. Μέση προηγ. έτος	54,986.28	16.03%	Ανοικτές θέσεις σε ΣΜΕ επί μετοχών % ημερ μετβλ	599,659 -0.22%
Γενικός Δείκτης Τιμών Χ.Α. % ημερ μετβλ	911.42	0.12%	Ανοικτές θέσεις σε Δικαιώματα επί Δεικτών % ημερ μετβλ	2,005 10.47%
Κεφαλαιοποίηση Γενικού Δείκτη (εκατ. €)	53,886.62		Ανοικτές θέσεις σε Δικαιώματα επί μετοχών % ημερ μετβλ	436 8.46%
Ημερήσια μεταβολή (εκατ. €)	64.70			
Αξία Συναλλαγών Χρεογράφων με Πακέτα Μεθόδου 6-1 (χιλ. €)	82,092.50		Πλήθος Συμβολαίων Παραγώγων:	312,218
Ημερήσια μεταβολή: %	7,249.64	9.69%	Ημερήσια μεταβολή: τμχ %	283,470 986.05%
Μέση Αξία Συν/γών ΥΙD: χιλ. € % Μετβλ Μέση προηγ. έτος	76,903.09	20.08%	Μέσος Όγκος Συμβ. ΥΙD: % Μετβλ Μέσο προηγ. Έτος	57,650 43.90%
Αξία Συναλλαγών Πακέτων Μεθόδου 6-1 (χιλ. €)	7,350.07		Πλήθος Πράξεων Παραγώγων:	2,765
Αξία Συναλλαγών Πακέτων Μεθόδου 6-2 & 6-3 (χιλ. €)	94.18		Ημερήσια μεταβολή: πλήθος %	781 39.36%
Αξία Συναλλαγών Ομολόγων (χιλ.€)	519.59		Μέσο Πλήθος Πράξεων ΥΙD: % Μετβλ Μέσο προηγ. Έτος	2,926 10.25%
Όγκος Συναλλαγών Χρεογράφων με Πακέτα Μεθόδου 6-1 (χιλ. Τμχ)	34,142.40		Συνολικές Ανοικτές Θέσεις σε Δανεισμό	151,758
Ημερήσια μεταβολή: χιλ. τμχ %	2,158.17	6.75%	Ημερήσια μεταβολή: τμχ %	787 0.52%
Μέσος Όγκος Συν/γών ΥΙD: % Μετβλ Μέσο προηγ. Έτος	38,476.68	-6.36%	Πλήθος Συναλλαγών Δανεισμού (Πολυμερής/Διμερής)	2,120
Όγκος Συναλλαγών Πακέτων Μεθόδου 6-1 (χιλ. Τεμάχια)	599.65		Ημερήσια μεταβολή: τμχ %	-480
Όγκος Συναλλαγών Πακέτων Μεθόδου 6-2 & 6-3 (χιλ. Τεμάχια)	35.81		Πλήθος Πολυμερών Συναλλαγών	2,120
Όγκος Συναλλαγών Ομολόγων	529,000		Πλήθος Διμερών Συναλλαγών	0
Πλήθος Πράξεων Χρεογράφων με Πακέτα Μεθόδου 6-1	39,696		Πλήθος Πράξεων Δανεισμού:	3
Ημερήσια μεταβολή: πλήθος %	5,696	16.75%	Ημερήσια μεταβολή: %	2
Μέσο Πλήθος Πράξεων ΥΙD: % Μετβλ Μέσο προηγ. Έτος	35,874	9.92%	Πλήθος Πράξεων Πολυμερών Συναλλαγών	3
Πλήθος πακέτων Μεθόδου 6-1	12		Πλήθος Πράξεων Διμερών Συναλλαγών	0
Πλήθος πακέτων Μεθόδου 6-2 & 6-3	5			
Πλήθος συναλλαγών Ομολόγων	47			

Κεφαλαιοποίηση Χ.Α. (εκατ €)**

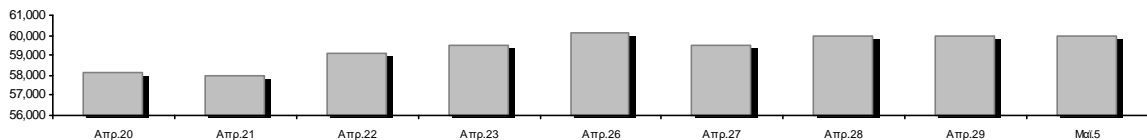

Ημερήσια Διακύμανση Γενικού Δείκτη Τιμών Χρηματιστηρίου Αθηνών



Χρηματιστηριακοί Δείκτες

Όνομασία Δείκτη	05/05/2021	29/04/2021	Δ μον.	Δ %	Κατώτερη	Ανώτερη	Κατ.έτους	Ανωτ.έτους	Ετησ. μεταβ.
Γενικός Δείκτης Τιμών Χ.Α.	911.42 #	910.37	1.05	0.12%	908.44	914.71	726.02	919.21	12.66% #
FTSE/Χ.Α. Large Cap	2,214.34 #	2,212.69	1.65	0.07%	2,205.98	2,223.16	1,718.82	2,234.40	14.46% #
FTSE/Χ.Α. Mid Cap	1,350.46 #	1,341.74	8.72	0.65%	1,329.75	1,350.46	1,026.21	1,357.56	21.95% #
FTSE/Χ.Α.-Χ.Α.Κ. Τραπεζικός Δείκτης	467.74 #	465.22	2.52	0.54%	462.83	472.54	306.88	472.54	19.08% #
FTSE/Χ.Α. Υψηλής Μερισματικής Απόδοσης	3,016.11 #	3,001.74	14.37	0.48%	3,000.71	3,018.53	2,542.41	3,058.29	11.54% #
FTSE/Χ.Α. Διεθνούς Δραστηριοποίησης Plus	2,410.30 #	2,404.59	5.71	0.24%	2,404.59	2,421.88	1,943.84	2,467.86	14.70% #
FTSE/Χ.Α. Mid & Small Cap Θεμελιωδών Μεγεθών	3,449.15 #	3,412.16	36.99	1.08%	3,412.16	3,483.60	2,996.13	3,483.60	10.40% #
Δείκτης ATHEX Select Plus	3,461.27 #	3,439.00	22.27	0.65%	3,439.00	3,474.01	2,805.20	3,515.42	12.36% #
Δείκτης ATHEX Select	3,552.88 #	3,538.72	14.16	0.40%	3,533.07	3,559.07	2,785.00	3,559.07	17.34% #
FTSE/Χ.Α. Δείκτης Αγοράς	538.28 #	537.88	0.40	0.07%	536.58	540.02	424.25	542.67	13.66% #
Δείκτης FTSE Med	5,012.45 #	4,986.88	25.57	0.51%			4,489.55	5,012.45	10.52% #
Δείκτης Συνολικής Απόδοσης Γενικού Δείκτη Χ.Α.	1,533.57 #	1,531.49	2.08	0.14%	1,528.56	1,539.10	1,220.96	1,546.36	12.72% #
FTSE/Χ.Α. Large Cap Συνολικής Απόδοσης	3,398.83 #	3,396.29	2.54	0.07%			2,707.58	3,399.90	14.46% #
FTSE/Χ.Α. Mid Cap Συνολικής Απόδοσης	1,711.94 #	1,700.89	11.05	0.65%			1,313.08	1,711.94	23.16% #
FTSE/Χ.Α.-Χ.Α.Κ. Τραπεζικός Δείκτης Συνολ. Απόδ.	409.69 #	407.49	2.20	0.54%			283.07	409.69	19.07% #
Ελληνικός Δείκτης Mid & Small Cap	1,376.75 #	1,369.95	6.80	0.50%	1,368.01	1,376.98	1,110.37	1,392.77	14.49% #
FTSE/Χ.Α. Τράπεζες	617.99 #	614.67	3.32	0.54%	611.51	624.34	405.46	624.34	19.08% #
FTSE/Χ.Α. Ασφάλειες	2,032.99 €	2,120.69	-87.70	-4.14%	2,017.05	2,192.44	1,909.42	2,192.44	6.47% #
FTSE/Χ.Α. Χρηματοοικονομικές Υπηρεσίες	804.91 #	798.77	6.14	0.77%	794.52	810.93	679.98	832.38	5.36% #
FTSE/Χ.Α. Βιομηχανικά Προϊόντα & Υπηρεσίες	3,753.20 €	3,762.32	-9.12	-0.24%	3,730.85	3,777.61	2,762.19	3,819.60	27.97% #
FTSE/Χ.Α. Εμπόριο	56.89 #	56.69	0.20	0.35%	56.34	57.11	46.54	58.49	14.77% #
FTSE/Χ.Α. Ακίνητης Περιουσίας	5,087.00 #	5,043.36	43.64	0.87%	5,019.17	5,127.16	4,187.35	5,277.93	5.43% #
FTSE/Χ.Α. Καταναλωτικά Προϊόντα & Υπηρεσίες	8,581.61 #	8,533.79	47.82	0.56%	8,499.28	8,637.61	6,939.31	9,231.17	10.28% #
FTSE/Χ.Α. Τρόφιμα & Ποτά	10,875.73 #	10,862.44	13.29	0.12%	10,801.99	10,883.35	9,045.03	10,966.04	10.02% #
FTSE/Χ.Α. Πρώτες Ύλες	8,288.93 #	8,269.73	19.20	0.23%	8,195.48	8,442.42	5,233.31	8,544.50	34.70% #
FTSE/Χ.Α. Κατασκευές & Υλικά	3,260.86 €	3,310.09	-49.23	-1.49%	3,238.94	3,310.09	2,565.75	3,310.09	18.10% #
FTSE/Χ.Α. Ενέργεια	3,300.98 #	3,217.20	83.78	2.60%	3,217.20	3,310.00	2,835.10	3,417.93	11.34% #
FTSE/Χ.Α. Ταξίδια & Αναψυχή	1,996.35 €	2,002.81	-6.46	-0.32%	1,975.74	2,006.19	1,540.34	2,009.99	15.23% #
FTSE/Χ.Α. Τεχνολογία	1,306.07 #	1,245.44	60.63	4.87%	1,245.44	1,306.07	1,043.00	1,306.07	19.57% #
FTSE/Χ.Α. Τηλεπικοινωνίες	3,912.78 €	3,931.25	-18.47	-0.47%	3,912.78	4,043.14	3,294.37	4,054.79	7.36% #
FTSE/Χ.Α. Υπηρεσίες Κοινής Ωφέλειας	5,176.64 €	5,213.40	-36.76	-0.71%	5,140.32	5,245.63	4,264.97	5,372.86	12.47% #
FTSE/Χ.Α. Υγεία	487.51 €	489.84	-2.33	-0.48%	473.52	489.84	396.54	503.84	10.00% #
Δείκτης Όλων των Μετοχών Χ.Α.	210.70 #	210.51	0.19	0.09%	210.70	210.70	175.88	211.18	12.34% #
Ελληνικός Δείκτης Εταιρικών Ομολόγων	125.64 #	125.62	0.02	0.01%			122.29	125.64	2.93% #
Ελληνικός Δείκτης Τιμών Εταιρικών Ομολόγων	95.59 #	95.59	0.00	0.01%			93.98	95.61	1.86% #

Σημείωση 1: Το κλείσιμο των Δεικτών FTSE/Med 100, Ελληνικός Δείκτης Εταιρικών Ομολόγων και, Ελληνικός Δείκτης Τιμών Εταιρικών Ομολόγων αφορούν την συνεδρίαση της 28/04/2021.

Σημείωση 2: Ο Ελληνικός Δείκτης Mid & Small Cap είναι Customized δείκτης υπολογιζόμενος από το Χρηματιστήριο Αθηνών.

Αναλυτικά Στοιχεία Συναλλαγών Αγοράς Χρεογράφων

	Όλα τα Χρεόγραφα	Κύρια Αγορά	Επιτήρηση	Διαπραγματεύσιμα Αμοιβαία Κεφάλαια
Σύνολα	130	114	15	1
Ανοδικές / Καθοδικές / Σταθερές:	51 / 60 / 19	46 / 54 / 14	5 / 5 / 5	0 / 1 / 0
Κεφαλαιοποίηση Χ.Α. (εκατ €) **	59,987.16	59,648.68	338.49	
Μέση Ημερήσια Αξία Συν/γών (χιλ. €)	76,903.09	76,739.98	193.34	22.65
Αξία Συναλλαγών	82,186.69	82,083.51	92.99	10.19
Κύριος Πίνακας:	74,742.44	74,639.26	92.99	10.19
Προσυμφωνημένων Συναλλαγών 6_1_2_3:	7,444.25	7,444.25	0.00	0.00
Πίνακας Εκποιήσεων:	0.00	0.00	0.00	0.00
Πίνακας Ειδικών Όρων:	0.00	0.00	0.00	0.00
Μέσος Ημερήσιος Όγκος Συναλλαγών	38,476,680	37,193,915	1,329,226	1,139
Όγκος Συναλλαγών	34,178,207	33,565,923	611,837	447
Κύριος Πίνακας:	33,542,747	32,930,463	611,837	447
Προσυμφωνημένων Συναλλαγών 6_1_2_3:	635,460	635,460	0	0
Πίνακας Εκποιήσεων:	0	0	0	0
Πίνακας Ειδικών Όρων:	0	0	0	0
Μέσο Ημερήσιο Πλήθος Πράξεων	35,874	35,624	248	3
Αριθμός Πράξεων	39,701	39,470	226	5
Κύριος Πίνακας:	39,684	39,453	226	5
Προσυμφωνημένων Συναλλαγών 6_1_2_3:	17	17	0	0
Πίνακας Εκποιήσεων:	0	0	0	0
Πίνακας Ειδικών Όρων:	0	0	0	0

Στοιχεία Συναλλαγών Κλάδων Χρηματιστηρίου Αθηνών & Χρηματοοικονομικών Προϊόντων (Δ.Α.Κ.)

Κωδικός	Κλάδοι	Ανοδικές / Καθοδικές / Σταθερές	Αριθμός Πράξεων	Όγκος Συναλλαγών	Αξία Συναλλαγών	% στη Συνολική Αξία
12000	- Χρηματοοικονομικά Προϊόντα	0 / 1 / 0	5	447	10,192.78	0.01%
3510	- Ακίνητη Περιουσία	1 / 6 / 1	798	231,335	1,515,454.99	1.84%
3030	- Ασφάλειες	1 / 1 / 0	300	60,662	292,040.34	0.36%
5020	- Βιομηχανικά Προϊόντα & Υπηρεσίες	6 / 10 / 5	2,929	847,801	4,410,815.42	5.37%
4040	- Εμπόριο	3 / 1 / 2	508	149,462	464,885.18	0.57%
6010	- Ενέργεια	3 / 1 / 0	943	196,695	2,195,839.98	2.67%
4020	- Καταναλωτικά Προϊόντα & Υπηρεσίες	5 / 2 / 1	2,338	662,142	6,396,279.10	7.78%
5010	- Κατασκευές & Υλικά Κατασκευών	3 / 9 / 0	1,825	909,443	2,382,097.86	2.90%
4030	- Μέσα Ενημέρωσης	0 / 1 / 0	132	97,776	31,601.62	0.04%
4520	- Προσωπική Φροντίδα, Φάρμακα & Παντοπωλεία	0 / 2 / 1	202	156,526	945,260.18	1.15%
5510	- Πρώτες Ύλες	4 / 7 / 4	1,045	478,138	1,229,086.01	1.50%
4050	- Ταξίδια και Αναψυχή	2 / 4 / 2	2,415	903,113	7,312,235.04	8.90%
1010	- Τεχνολογία	7 / 3 / 0	1,405	452,930	1,249,811.62	1.52%
1510	- Τηλεπικοινωνίες	2 / 1 / 0	4,698	1,522,971	16,301,897.99	19.84%
3010	- Τράπεζες	2 / 4 / 0	15,675	25,211,514	27,888,149.88	33.93%
4510	- Τρόφιμα, Ποτά & Καπνοβιομηχανίες	5 / 4 / 2	238	83,715	738,911.92	0.90%
2010	- Υγεία	1 / 1 / 1	27	7,323	10,197.86	0.01%
6510	- Υπηρεσίες Κοινής Ωφέλειας	3 / 2 / 0	3,721	935,994	8,333,530.14	10.14%
3020	- Χρηματοοικονομικές Υπηρεσίες	3 / 0 / 0	497	1,270,220	478,398.94	0.58%

Οι 10 Μετοχές με τη μεγαλύτερη Άνοδο & Πτώση

Κύρια Αγορά

Μετοχές με τη μεγαλύτερη Θετική μεταβολή τιμής	Τιμή κλεισ.	Μεταβ.	Μετοχές με τη μεγαλύτερη Αρνητική μεταβολή τιμής	Τιμή κλεισ.	Μεταβ.
SPACE HELLAS (ΚΟ)	6.78	18.95% #	ΑΤΤΙCΑ ΒΑΝΚ Α.Τ.Ε. (ΚΟ)	0.1404	-29.98% α
ΒΑΡΒΕΡΗΣ Ν. - ΜΟΔΑ ΒΑΓΝΟ (ΚΟ)	0.414	16.29% #	ΑΒΕ (ΚΟ)	0.325	-5.52% α
ΠΕΙΡΑΙΩΣ FΙNΑNCΙΑL ΗΟLΔ (ΚΟ)	2.5	15.21% #	ΕΥΡΩΠΑΪΚΗ ΠΙΣΤΗ (ΚΟ)	5.1	-4.13% α
ΙΛΥΔΑ (ΚΟ)	1.15	15.00% #	ΕΛΛΑΚΤΩΡ (ΚΟ)	1.295	-4.07% α
ΙΝΤΕΡΛΑΪΦ (ΚΟ)	4.08	12.71% #	ΚΕΚΡΟΨ (ΚΟ)	1.9	-4.04% α
ΒΥΤΕ CΟΜΡΤΕR (ΚΟ)	2.13	12.70% #	ΚΥΡΙΑΚΟΥΛΗΣ (ΚΟ)	1.35	-3.91% α
QUEST ΣΥΜΜΕΤΟΧΩΝ (ΚΟ)	13.2	8.91% #	ΕΛΙΝΟΙΛ (ΚΟ)	1.92	-3.03% α
ΙΝΤΕΑΛ ΟΜΙΛΟΣ (ΚΟ)	2.36	6.79% #	ΔΡΟΜΕΑΣ (ΚΟ)	0.516	-2.64% α
ΕΒΡΟΦΑΡΜΑ (ΚΟ)	1.1	5.77% #	ΚΑΡΑΜΟΛΕΓΚΟΣ (ΚΟ)	2.24	-2.61% α
CRΠ (ΚΟ)	0.615	5.13% #	ΕΚΤΕΡ (ΚΟ)	1.135	-2.58% α

Μετοχές με τη μεγαλύτερη Αξία Συναλλαγών	Αξία (χιλ. €)	Μεταβ.	Μετοχές με το μεγαλύτερο Όγκο Συναλλαγών	Όγκος	Μεταβ.
ΟΤΕ (ΚΟ)	15,569.03	-0.64% α	ΕΥΡΟΒΑΝΚ ΗΟLΔΙΝΓΣ (ΚΟ)	15,968,737	2.44% #
ΕΥΡΟΒΑΝΚ ΗΟLΔΙΝΓΣ (ΚΟ)	12,806.88	2.44% #	ΑΛΡΗΑ ΥΠΗΡΕΣΙΩΝ ΣΥΜΜ (ΚΟ)	4,989,189	-0.08% α
ΟΠΑΠ (ΚΟ)	6,753.93	-0.39% α	ΠΕΙΡΑΙΩΣ FΙNΑNCΙΑL ΗΟLΔ (ΚΟ)	1,869,044	15.21% #
ΑΛΡΗΑ ΥΠΗΡΕΣΙΩΝ ΣΥΜΜ (ΚΟ)	6,619.92	-0.08% α	ΕΘΝΙΚΗ ΤΡΑΠΕΖΑ (ΚΟ)	1,633,164	-1.35% α
JUMBO (ΚΟ)	6,064.64	0.51% #	MΑRFΙΝ ΙΝVΕΣΤΜΕΝΤ ΓΡΟΥΠ (ΚΟ)	1,164,557	1.49% #
ΤΕΡΝΑ ΕΝΕΡΓΕΙΑΚΗ (ΚΟ)	4,324.21	-2.40% α	ΟΤΕ (ΚΟ)	1,098,291	-0.64% α
ΕΘΝΙΚΗ ΤΡΑΠΕΖΑ (ΚΟ)	4,200.93	-1.35% α	ΑΤΤΙCΑ ΒΑΝΚ Α.Τ.Ε. (ΚΟ)	749,265	-29.98% α
ΠΕΙΡΑΙΩΣ FΙNΑNCΙΑL ΗΟLΔ (ΚΟ)	4,122.92	15.21% #	ΟΠΑΠ (ΚΟ)	533,057	-0.39% α
ΜΥΤΙΛΗΝΑΙΟΣ (ΚΟ)	3,370.25	-0.45% α	ΕΛΛΑΚΤΩΡ (ΚΟ)	415,811	-4.07% α
ΔΕΗ (ΚΟ)	2,541.15	-1.54% α	ΙΝΤΡΑCΟΜ ΗΟLΔΙΝΓΣ (ΚΟ)	401,833	3.97% #

Σημείωση: Απεικονίζονται οι Μετοχές που δεν ανήκουν στις Κατηγορίες Χαμηλής Διασποράς και Επιτήρησης και πραγματοποιήσαν κατά τη διάρκεια της συνεδρίασης Αξία Συναλλαγών μεγαλύτερη από 10,000 Ευρώ.

Αναλυτικά Στοιχεία Συναλλαγών Αγοράς Παραγώγων

	Αριθμός Πράξεων	Όγκος	Ανοικτές θέσεις
Σ.Μ.Ε. σε Δείκτες	121	435	7,926
FTSE/X.A. Large Cap	121	435	7,926
Σ.Μ.Ε. σε Μετοχές	2,628	311,688	599,659
ΑΔΜΗΕ ΣΥΜΜΕΤΟΧΩΝ Α.Ε. (ΚΟ)	24	210	7,326
ΑΛΡΗΑ ΥΠΗΡΕΣΙΩΝ ΣΥΜΜ (ΚΟ)	284	7,520	130,505
ΑΤΤΙΚΑ ΒΑΝΚ Α.Τ.Ε. (ΚΟ)	9	122	479
COCA-COLA HBC AG (ΚΟ)	0	0	93
CENERGY HOLDINGS (ΚΑ)	19	71	9,048
ΕΛΛΑΚΤΩΡ (ΚΟ)	106	928	5,887
EUROBANK HOLDINGS (ΚΟ)	179	5,352	73,241
ΕΥΔΑΠ (ΚΟ)	20	63	1,752
FOURLIS ΣΥΜΜΕΤΟΧΩΝ (ΚΟ)	2	2	1,175
ΓΕΚ ΤΕΡΝΑ (ΚΟ)	32	236	11,524
ΕΛΛΗΝ. ΧΡΗΜΑΤΙΣΤΗΡΙΑ-Χ.Α. (ΚΟ)	9	37	3,425
ΕΛΛΗΝΙΚΑ ΠΕΤΡΕΛΑΙΑ (ΚΟ)	6	23	4,209
INTRACOM HOLDINGS (ΚΟ)	77	366	4,315
JUMBO (ΚΟ)	14	61	1,441
LAMDA DEVELOPMENT(ΚΟ)	20	67	4,712
MARFIN INVESTMENT GROUP (ΚΟ)	0	0	44,642
ΜΟΤΟΡ ΟΪΛ (ΚΟ)	24	146	3,862
ΜΥΤΙΛΗΝΑΙΟΣ (ΚΟ)	50	141	6,054
ΕΘΝΙΚΗ ΤΡΑΠΕΖΑ (ΚΟ)	226	3,840	45,260
ΟΠΑΠ (ΚΟ)	51	331	2,066
ΟΤΕ (ΚΟ)	54	248	5,426
ΟΛΠ (ΚΟ)	1	3	272
ΠΕΙΡΑΙΩΣ FINANCIAL HOLD (ΚΟ)	1,211	291,189	202,907
ΔΕΗ (ΚΟ)	119	344	20,218
ΤΕΡΝΑ ΕΝΕΡΓΕΙΑΚΗ (ΚΟ)	57	275	2,333
ΤΙΤΑΝ CEMENT (ΚΑ)	2	7	714
ΒΙΟΗΑΛCO SA/NV (ΚΑ)	32	106	6,773
Δικαιώματα σε Δείκτες	1	1	2,005
FTSE/X.A. Large Cap	1	1	2,005
Δικαιώματα σε Μετοχές	15	94	436
ΑΛΡΗΑ ΥΠΗΡΕΣΙΩΝ ΣΥΜΜ (ΚΟ)	0	0	114
ΕΘΝΙΚΗ ΤΡΑΠΕΖΑ (ΚΟ)	0	0	34
ΟΠΑΠ (ΚΟ)	7	66	16
ΟΤΕ (ΚΟ)	5	16	76
ΠΕΙΡΑΙΩΣ FINANCIAL HOLD (ΚΟ)	0	0	0
ΔΕΗ (ΚΟ)	3	12	196
Συνολική Δραστηριότητα	2,765	312,218	610,026

Πληθος Χρεογράφων	Ονομ. Αξία	Μερίσματα [1]			Ημερ. Τελευτ. Αποκοπής Μέρισμα [2]	Αποκοπή Δικαίωμα	Σημ. Χρεόγραφο	Τιμή κλεισίματος	% μεταβ.	Προηγ. Κλείσιμο-ημ/νία	Άνοιγμα	Κατωτ Τιμή	Ανωτ Τιμή	Τελ Σταθμ Τιμή	Τελευταία ζήτηση [7]	Τελευταία προσφορά [7]	Ρ/Ε μετά φ. Χρήστ	Όγκος	Πράξεις	Αξία Συναλλαγών[8]	Χ.Α. Εταιρείας (χιλ. €) [3,5]	Χαμηλό έτους	Υψηλό έτους	Κλάδος [4]
		2018	2019	2020																				

Κύρια Αγορά - Υψηλής Συναλλακτικής Δραστηριότητας

1,545,981,097	0.300	---	---	---	07/04/2008	18/04/2017	---	ALPHA ΥΠΗΡΕΣΙΩΝ ΣΥΜΜ (ΚΟ)	1.319	-0.08	€	1.32	29/04/2021	1.326	1.312	1.344	1.319	1.327	3743@1.32	51269@1.32	---	---	4,989,189	2,618	6,619,917.56	2,039,149.07	0.687	1.344	30101010
461,254,013	0.300	---	---	---	04/06/2008	30/04/2018	---	ΑΤΤΙCΑ ΒΑΝΚ Α.Τ.Ε. (ΚΟ)	0.1404	-29.98	€	0.2005	29/04/2021	0.1404	0.1404	0.1404	0.1404	0.14	---	1660633@0.140	---	---	749,265	182	105,196.81	64,760.06	0.1404	0.286	30101010
190,162,681	---	---	---	---	---	07/12/2016	---	CENERGY HOLDINGS (ΚΑ)	2.89	2.12	ρ	2.83	29/04/2021	2.83	2.785	2.91	2.89	2.868	1000@2.88	296@2.89	---	---	118,809	396	340,750.42	549,570.15	1.484	2.91	50202010
370,512,597	6.70	(0.569%)	(0.619%)	---	02/07/2020	29/04/2013	---	COCA-COLA HBC AG (ΚΟ)	29.05	0.14	ρ	29.01	29/04/2021	28.85	28.85	29.07	29.05	29.035	908@29.05	160@29.18	---	---	10,337	39	300,136.330	763,390.94	24.15	29.3	45101020
3,709,161,852	0.220	---	---	---	02/05/2008	20/05/2019	---	EUROBANK HOLDINGS (ΚΟ)	0.805	2.44	ρ	0.7858	29/04/2021	0.79	0.7846	0.8134	0.805	0.802	4648@0.805	50@0.806	---	---	15,968,737	6,896	12,806,875.77	2,985,875.29	0.5064	0.8134	30101010
52,092,001	1.00	---	---	---	21/06/2010	23/07/2019	---	FOURLIS ΣΥΜΜΕΤΟΧΩΝ (ΚΟ)	4.61	---	ρ	4.61	29/04/2021	4.6	4.57	4.65	4.61	4.609	100@4.58	28927@4.61	---	---	84,757	398	390,686.63	240,144.12	3.705	4.785	40401010
76,000,000	1.00	---	---	---	03/07/2007	17/09/2018	---	INTRACOM HOLDINGS (ΚΟ)	1.468	3.97	ρ	1.412	29/04/2021	1.432	1.412	1.502	1.468	1.471	2000@1.46	4154@1.48	---	---	401,833	623	591,274.44	111,568.00	0.734	1.566	15101010
136,059,759	0.880	0.39	0.442	---	03/12/2020	05/03/2014	---	JUMBO (ΚΟ)	15.63	0.51	ρ	15.55	29/04/2021	15.55	15.51	15.74	15.63	15.568	7@15.61	105@15.63	---	---	389,569	1,901	6,064,644.41	2,126,614.03	12.64	16.92	40203045
176,736,715	0.300	---	---	---	30/05/2007	27/11/2019	---	LAMDA DEVELOPMENT(ΚΟ)	7.53	1.21	ρ	7.44	29/04/2021	7.44	7.42	7.6	7.53	7.516	3297@7.47	280@7.54	---	---	190,857	579	1,434,545.25	1,330,827.46	6.1	7.83	35101010
939,510,748	0.300	---	---	---	26/04/2007	29/08/2014	---	MARFIN INVESTMENT GROUP (ΚΟ)	0.0273	1.49	ρ	0.0269	29/04/2021	0.0269	0.0267	0.0278	0.0273	0.02728500@0.027	13000@0.028	---	---	1,164,557	109	31,689.35	25,648.64	0.0239	0.043	30202000	
82,447,868	---	---	---	---	---	23/07/2019	---	TITAN CEMENT (ΚΑ)	16.88	-1.29	€	17.1	29/04/2021	17.1	16.62	17.1	16.88	16.843	183@16.82	510@17.00	---	---	23,326	243	392,884.48	1,391,720.01	13.74	17.28	50101030
259,189,761	---	0.01	---	---	07/09/2020	26/02/2016	---	VIΟΗΑLCΟ SA/ΝV (ΚΑ)	5.06	0.20	ρ	5.05	29/04/2021	5.14	5	5.17	5.06	5.069	319@5.03	247@5.06	---	---	104,970	285	532,059.64	1,311,500.19	3.18	5.24	55102015
144,321,516	0.300	---	---	---	01/07/2011	22/01/2020	---	ΑΒΑΞ Α.Ε. (ΚΟ)	1.07	-1.83	€	1.09	29/04/2021	1.096	1.042	1.106	1.07	1.063	1530@1.07	24200@1.07	---	---	203,026	297	215,831.37	154,424.02	0.55	1.12	50101010
232,000,000	2.12	0.0601	0.0889	0.0889	24/08/2020	19/06/2017	---	ΑΔΜΗΕ ΣΥΜΜΕΤΟΧΩΝ Α.Ε. (ΚΟ)	2.75	2.42	ρ	2.685	29/04/2021	2.695	2.69	2.75	2.75	2.716	300@2.75	4915@2.75	14.78	2020	177,309	316	481,592.55	638,000.00	2.35	2.89	65101015
71,417,100	0.650	0.6	---	---	03/06/2019	27/06/2014	---	ΑΕΡΟΠΟΡΙΑ ΑΙΓΑΙΟΥ (ΚΟ)	5.36	0.94	ρ	5.31	29/04/2021	5.49	5.2	5.49	5.36	5.375	782@5.36	30@5.40	---	---	90,620	394	487,114.07	382,795.66	3.825	5.75	40501010
103,423,291	0.570	---	---	---	01/08/2011	19/04/2016	---	ΓΕΚ ΤΕΡΝΑ (ΚΟ)	9.93	-1.10	€	10.04	29/04/2021	9.95	9.9	9.99	9.93	9.993	3000@9.92	822@9.97	---	---	108,581	228	1,085,073.47	1,026,993.28	6.85	10.64	50101010
232,000,000	2.48	---	---	---	20/07/2015	12/12/2001	---	ΔΕΗ (ΚΟ)	9.27	-1.54	€	9.415	29/04/2021	9.5	9.21	9.5	9.27	9.268	331@9.27	921@9.27	---	---	274,187	942	2,541,154.66	2,150,640.00	6.36	9.915	65101015
914,715,153	3.00	---	---	---	16/05/2008	29/08/2018	---	ΕΘΝΙΚΗ ΤΡΑΠΕΖΑ (ΚΟ)	2.55	-1.35	€	2.585	29/04/2021	2.604	2.541	2.62	2.55	2.572	867@2.55	499@2.55	---	---	1,633,164	2,164	4,200,933.80	2,332,523.64	1.727	2.749	30101010
214,272,003	1.03	---	---	---	05/07/2011	22/07/2019	---	ΕΛΛΑΚΤΩΡ (ΚΟ)	1.295	-4.07	€	1.35	29/04/2021	1.35	1.28	1.35	1.295	1.302	500@1.29	1@1.30	---	---	415,811	667	541,193.63	277,482.24	1.175	1.77	50101010
60,348,000	0.490	0.05	0.07	---	04/06/2020	05/08/2020	---	ΕΛΛΗΝ. ΧΡΗΜΑΤΙΣΤΗΡΙΑ-Χ.Α. (ΚΟ)	4.14	0.73	ρ	4.11	29/04/2021	4.11	4.085	4.175	4.14	4.149	485@4.13	445@4.15	---	---	105,248	373	436,657.79	249,840.72	3.405	4.195	30202015
305,635,185	2.18	0.75	0.5	---	29/06/2020	01/10/2003	---	ΕΛΛΗΝΙΚΑ ΠΕΤΡΕΛΑΙΑ (ΚΟ)	5.88	1.73	ρ	5.78	29/04/2021	5.87	5.75	5.89	5.88	5.851	100@5.87	4256@5.89	---	---	25,567	157	149,585.17	1,797,134.89	5.23	6.05	60101000
106,500,000	0.600	0.27	0.38	---	30/06/2020	28/01/2000	---	ΕΥΔΑΠ (ΚΟ)	8.65	1.65	ρ	8.51	29/04/2021	8.51	8.51	8.77	8.65	8.692	561@8.62	132@8.66	---	---	93,835	428	815,592.47	921,225.00	6.44	9.2	65102030
110,782,980	0.750	1.3	1.1507	---	24/06/2020	04/11/2013	---	ΜΟΤΟΡ ΟΪΛ (ΚΟ)	13.24	3.03	ρ	12.85	29/04/2021	12.85	12.85	13.34	13.24	13.143	18@13.19	11053@13.24	---	---	153,503	751	2,017,514.07	1,466,766.66	11.2	13.95	60101020
142,891,161	0.970	0.36	0.3617	---	24/06/2020	07/07/2017	---	ΜΥΤΙΛΗΝΑΙΟΣ (ΚΟ)	15.42	-0.45	€	15.49	29/04/2021	15.49	15.31	15.58	15.42	15.428	26@15.41	50@15.43	---	---	218,456	1,869	3,370,245.85	2,203,381.70	11.2	15.85	50203000
25,000,000	2.00	0.424	0.5388	---	27/07/2020	08/08/2003	---	ΟΛΠ (ΚΟ)	20.85	0.72	ρ	20.7	29/04/2021	21	20.75	21	20.95	20.82	5@20.85	33@20.95	19.73	2020	3,270	46	68,079.90	521,250.00	18.18	22.5	50206060
341,426,387	0.300	0.7	0.3	---	21/07/2020	25/04/2001	---	ΟΠΑΠ (ΚΟ)	12.7	-0.39	€	12.75	29/04/2021	12.75	12.55	12.76	12.7	12.6722816@12.70	568@12.71	---	---	533,057	1,864	6,753,932.57	4,336,115.11	9.805	12.79	40501020	
460,208,620	2.83	0.5245	0.5554	---	09/07/2020	18/06/1998	---	ΟΤΕ (ΚΟ)	14.02	-0.64	€	14.11	29/04/2021	14.47	14.02	14.53	14.02	14.176	3421@14.02	93@14.07	---	---	1,098,291	3,940	15,569,026.59	6,452,124.85	11.9	14.57	15102015
50,367,223	1.00	---	---	---	16/05/2008	14/04/2021	---	ΠΕΙΡΑΙΩΣ FINANCIAL HOLD (ΚΟ)	2.5	15.21	ρ	2.17	29/04/2021	2.1	1.996	2.52	2.5	2.206	1000@2.48	600@2.51	---	---	1,869,044	3,750	4,122,916.26	125,918.06	1.655	22.0275	30101010
43,741,452	0.660	0.0444	0.0576	---	17/12/2020	01/11/1999	---	ΠΛΑΣΤΙΚΑ ΘΡΑΚΗΣ (ΚΟ)	4.9	-0.51	€	4.925	29/04/2021	4.9	4.87	4.98	4.9	4.907	55@4.89	10@4.94	---	---	43,234	206	212,143.01	214,333.11	3.5	5.28	50203015
69,877,484	0.780	0.1489	0.167	---	11/05/2020	13/06/2018	---	ΣΑΡΑΝΤΗΣ ΓΡ. (ΚΟ)	8.87	-0.56	€	8.92	29/04/2021	8.96	8.82	8.96	8.87	8.904	3592@8.86	39@8.90	---	---	89,987	137	801,243.05	619,813.28	8.5	9.43	45201020
115,855,090	0.300	---	0.3445	---	21/12/2020	05/03/2020	---	ΤΕΡΝΑ ΕΝΕΡΓΕΙΑΚΗ (ΚΟ)	12.2	-2.40	€	12.5	29/04/2021	12.58	12.04	12.58	12.2	12.142	3245@12.16	200@12.26	---	---	356,150	1,897	4,324,209.70	1,413,432.10	11.88	14.8	65101010

Κύρια Αγορά - Μέσης Συναλλακτικής Δραστηριότητας

13,126,020	0.660	---	---	---	08/07/2010	04/09/2020	---	A.S. COMPANY (ΚΟ)	2.32	-0.86	€	2.34	29/04/2021	2.36	2.3	2.4	2.32	2.334	100@2.31	41@2.32	---	---	7,261	33	16,947.46	30,452.37	2	2.44	40401030
48,855,000	0.080	(0.375)	0.23	0.23	07/04/2021	25/06/2019	---	AUTOHELLAS (ΚΟ)	7.1	1.43	ρ	7	29/04/2021	7	6.78	7.14	7.1	7.014	30@7.01	10461@7.10	---	---	32,472</						

Πληθος Χρεογράφων	Όνομ. Αξία	Μερίσματα [1]			Ημερ. Τελευτ. Αποκοπή		Σημ. Χρεόγραφα	Τιμή κλεισίματος	% μεταβ.	Προηγ. Κλείσιμο-ημ/νία	Άνοιγμα	Κατωτ Τιμή	Ανωτ Τιμή	Τελ Σταθμ Τιμή	Τελευταία ζήτηση [7]	Τελευταία προσφορά [7]	Ρ/Ε μετά φ. Χρήστ	Όγκος	Πράξεις	Αξία Συναλλαγών[8]	Χ.Α. Εταιρείας (χιλ. €) [3,5]	Χαμηλό έτους	Υψηλό έτους	Κλάδος [4]							
		2018	2019	2020	Μέρισμα [2]	Δικαιώμα																									
101,123,806	0.360	---	---	---	22/07/2010	28/06/2011	---	CENTRIC ΣΥΜΜΕΤΟΧΩΝ (ΚΟ)	0.25	-1.58	€	0.254	29/04/2021	0.252	0.249	0.258	0.25	0.252	3650@0.249	500@0.258	---	---	58,793	56	14,812.41	25,280.95	0.207	0.29	40203040		
784,500	10.00	0.13	0.35	---	16/07/2020	31/07/2018	---	CNL CAPITAL (ΚΟ)	8.6	---	---	8.6	29/04/2021	---	---	---	---	---	---	1120@8.95	---	2020	---	---	---	6,746.70	7.9	8.95	30202000		
9,907,500	0.300	---	---	---	06/10/2005	13/02/2002	---	CPI (ΚΟ)	0.615	5.13	ρ	0.585	29/04/2021	0.6	0.6	0.62	0.615	0.604	212@0.590	1@0.620	---	---	19,656	12	11,868.62	6,093.11	0.49	0.685	10102030		
13,400,000	0.300	---	0.026	---	12/10/2020	18/01/2019	---	EPSILON NET (ΚΟ)	4.85	1.46	ρ	4.78	29/04/2021	4.8	4.79	4.85	4.85	4.83	500@4.82	999@4.86	---	---	26,458	97	127,802.41	64,990.00	3.9	5.1	10101015		
20,578,374	0.620	---	0.04	0.05	03/11/2020	18/05/2015	---	INFORM Π. ΛΥΚΟΣ (ΚΟ)	1.5	1.35	ρ	1.48	29/04/2021	1.48	1.48	1.51	1.5	1.497	252@1.50	1686@1.52	---	---	23,188	50	34,717.76	30,867.56	1.185	1.55	50205030		
33,524,871	0.300	---	---	---	12/08/2008	17/10/2017	---	INTRAKAT (ΚΟ)	1.77	1.14	ρ	1.75	29/04/2021	1.765	1.73	1.78	1.77	1.758	3750@1.72	409@1.77	---	---	12,000	39	21,093.15	59,339.02	1.185	1.83	50101010		
4,740,000	0.860	---	---	---	14/03/2003	---	---	LOGISMOS (ΚΟ)	0.97	-3.00	€	1	29/04/2021	0.99	0.95	0.99	0.97	0.962	2000@0.960	1502@0.970	---	2020	4,402	17	4,234.64	4,597.80	0.61	1.23	10101015		
4,419,616	1.58	---	---	---	21/07/2011	04/03/2015	---	MEDICON ΕΛΛΑΣ (ΚΟ)	2.09	-0.48	€	2.1	29/04/2021	2.08	2.03	2.1	2.09	2.063	55@2.03	1445@2.08	---	---	1,270	9	2,619.63	9,237.00	1.7	2.16	20102010		
468,700	4.869	1.71	---	---	29/10/2020	21/05/2004	---	MERMEREN KOMB. A.D. PR. (ΕΛΠ)	57	---	---	57	29/04/2021	57	57	58	57	57.239	43@54.50	25@57.00	3.27	2020	46	3	2,633.00	26,715.90	48.4	65.8	55102000		
10,500,000	0.950	---	---	---	24/06/2008	30/06/2017	---	MEVACO (ΚΟ)	1.805	-2.43	€	1.85	29/04/2021	1.705	1.705	1.85	1.845	1.804	110@1.78	71@1.85	---	2020	128	6	230.89	18,952.50	1.51	1.9	55102015		
3,953,090	0.300	0.15	0.5	---	04/06/2020	05/12/2012	---	PAPERPACK (ΚΟ)	6.7	---	---	6.7	29/04/2021	6.7	6.7	6.7	6.7	6.7	87618@6.70	603@7.00	15.35	2020	7,144	1	47,864.80	26,485.70	6.4	8.7	50203030		
35,043,831	0.500	---	---	---	21/05/2008	19/06/2020	---	PREMIA (ΚΟ)	1.75	-3.31	€	1.81	29/04/2021	1.71	1.71	1.75	1.75	1.75	150@1.75	274@1.88	---	---	651	3	1,139.21	61,326.70	1.45	2.18	35101010		
11,903,561	0.470	---	---	---	26/05/2020	07/04/2020	---	PROFILE (ΚΟ)	4.98	-1.97	€	5.08	29/04/2021	5.1	4.96	5.1	4.98	5	840@4.96	1690@4.98	---	---	24,879	146	124,388.65	59,279.73	4.7	5.55	10101010		
27,345,120	0.280	---	---	---	18/07/2005	26/02/2014	---	QUALITY & RELIABILITY (ΚΟ)	0.269	0.75	ρ	0.267	29/04/2021	0.273	0.252	0.273	0.269	0.261	500@0.260	1192@0.269	---	---	58,295	125	15,217.67	7,355.84	0.225	0.304	10101010		
35,740,896	1.33	---	---	---	04/12/2020	21/07/2020	---	QUEST ΣΥΜΜΕΤΟΧΩΝ (ΚΟ)	13.2	8.91	ρ	12.12	29/04/2021	12.12	12.1	13.2	13.2	12.677	25@13.00	1154@13.20	---	---	36,927	288	468,131.72	471,779.83	9.9	13.2	10101010		
57,434,884	1.31	---	---	---	05/06/2008	12/06/2009	---	REDS (ΚΟ)	1.745	-1.13	€	1.765	29/04/2021	1.66	1.66	1.765	1.745	1.731	308@1.72	998@1.75	---	---	4,999	40	8,653.64	100,223.87	1.12	1.765	35101010		
6,456,530	1.08	---	0.065	---	09/07/2020	02/08/2010	---	SPACE HELLAS (ΚΟ)	6.78	18.95	ρ	5.7	29/04/2021	5.7	5.7	6.9	6.78	6.198	370@6.44	525@6.80	---	---	22,847	135	141,596.96	43,775.27	5.18	6.9	15101010		
15,627,315	0.300	---	---	---	16/11/1992	24/07/2019	---	UNIBIOS (ΚΟ)	0.329	-0.30	€	0.33	29/04/2021	0.33	0.322	0.335	0.329	0.327	1@0.328	4000@0.332	---	---	54,930	62	17,968.66	5,141.39	0.26	0.336	50204000		
32,413,681	0.370	---	---	---	15/07/2009	11/05/2000	---	ΑΛΟΥΜΥΛ (ΚΟ)	1.77	1.43	ρ	1.745	29/04/2021	1.77	1.72	1.77	1.77	1.755	200@1.74	1083@1.76	---	---	14,203	47	24,933.35	57,372.22	0.996	1.81	55102035		
401,136	13.75	---	---	---	05/04/2018	24/09/2020	---	ΑΝΔΡΟΜΕΔΑ ΑΕΞ (ΚΟ)	24.4	1.67	ρ	24	29/04/2021	24.4	24.2	24.4	24.4	24.221	138@24.20	356@24.40	---	---	11,15	2020	415	15	10,051.80	9,787.72	2.2	24.4	30202010
18,810,000	0.400	---	---	---	08/07/2010	14/11/2007	---	ΒΑΡΒΕΡΗΣ Ν. - MODA BAGNO (ΚΟ)	0.414	16.29	ρ	0.356	29/04/2021	0.356	0.356	0.414	0.414	0.393	1750@0.394	1800@0.414	---	---	29,622	35	11,638.63	7,787.34	0.282	0.43	40401025		
23,986,500	1.05	---	---	---	26/06/2009	15/03/2000	---	ΒΙΟΚΑΡΠΕΤ (ΚΟ)	1.21	-0.82	€	1.22	29/04/2021	1.2	1.2	1.22	1.22	1.21	90@1.05	582@1.20	---	---	100	2	121.00	29,023.67	0.7	1.24	50101035		
24,060,000	0.300	0.015	0.035	---	05/05/2020	01/07/2019	---	ΓΕΝΙΚΗ ΕΜΠΟΡΙΟΥ (ΚΟ)	1.045	-1.88	€	1.065	29/04/2021	1.07	1	1.07	1.045	1.037	303@1.02	456@1.05	23.85	2020	28,050	55	29,079.20	25,142.70	0.77	1.07	50205010		
15,878,748	0.480	---	---	---	10/07/2006	22/03/2004	---	ΔΟΜΙΚΗ ΚΡΗΤΗΣ (ΚΟ)	0.516	-0.39	€	0.518	29/04/2021	0.518	0.51	0.524	0.516	0.517	450@0.508	87@0.516	---	---	22,843	69	11,808.45	8,193.43	0.364	0.53	50101010		
34,720,000	0.310	---	---	---	16/06/2010	01/08/2007	---	ΔΡΟΜΕΑΣ (ΚΟ)	0.516	-2.64	€	0.53	29/04/2021	0.53	0.494	0.534	0.516	0.507	200@0.500	2500@0.518	---	---	137,631	140	69,824.56	17,915.52	0.398	0.58	40202015		
13,673,200	0.880	---	---	---	18/07/2008	26/07/2001	---	ΕΒΡΟΦΑΡΜΑ (ΚΟ)	1.1	5.77	ρ	1.04	29/04/2021	1.025	1.025	1.14	1.1	1.053	10@1.10	340@1.12	---	---	28,811	73	30,333.81	15,040.52	0.78	1.14	45102020		
27,750,099	0.300	---	---	---	20/08/2018	02/09/2003	---	ΕΙΔΗΣΕΟΦΩΝΙΚΗ ΕΛΛΑΣ (ΚΟ)	0.596	---	---	0.596	29/04/2021	---	---	---	---	---	250@0.476	870@0.594	---	---	---	---	---	16,539.06	0.462	0.68	15102015		
11,250,000	0.520	0.04	---	---	22/07/2019	09/11/2015	---	ΕΚΤΕΡ (ΚΟ)	1.135	-2.58	€	1.165	29/04/2021	1.135	1.12	1.165	1.135	1.143	1010@1.14	2489@1.14	---	---	49,683	121	56,769.01	12,768.75	0.75	1.18	50101010		
18,410,839	1.00	---	---	---	07/07/2009	10/09/2010	---	ΕΛΑΣΤΡΟΝ (ΚΟ)	1.76	-1.12	€	1.78	29/04/2021	1.75	1.725	1.76	1.76	1.741	141@1.76	833@1.76	---	---	2,942	24	5,123.39	32,403.08	1.15	1.83	55102010		
375,241,586	0.390	0.03	0.03	---	14/04/2021	14/07/2006	---	ΕΛΒΑΛΧΑΛΚΟΡ (ΚΟ)	2.15	-2.27	€	2.2	29/04/2021	2.2	2.13	2.2	2.15	2.163	4220@2.15	4250@2.16	---	---	293,773	588	635,284.95	806,769.41	1.6	2.67	55102015		
3,307,500	0.210	---	---	---	11/08/2010	30/11/2020	---	ΕΛΒΕ Α.Β.Ε.Ε. (ΚΟ)	7.2	2.13	ρ	7.05	29/04/2021	7	7	7.2	7.2	7.106	400@6.95	431@7.20	---	---	373	12	2,650.60	23,814.00	6	7.2	40204020		
31,734,530	0.240	---	---	---	09/07/2007	19/07/2006	---	ΕΛΓΕΚΑ (ΚΟ)	0.281	-6.64	€	0.301	29/04/2021	0.275	0.275	0.299	0.28	0.283	7018@0.280	5299@0.297	---	---	3,820	13	1,080.60	8,917.40	0.24	0.319	45201010		
23,828,130	0.500	0.05	---	---	22/07/2019	17/02/2009	---	ΕΛΙΝΟΙΑ (ΚΟ)	1.92	-3.03	€	1.98	29/04/2021	1.94	1.91	1.94	1.92	1.922	2004@1.91	1350@1.92	---	---	7,626	23	14,654.16	45,750.01	1.48	2.16	60101020		
19,864,886	5.60	0.672	0.672	0.672	08/04/2021	02/07/2008	---	ΕΛΛΑΔΟΣ ΤΡΑΠΕΖΑ (ΚΟ)	15.2	-1.04	€	15.36	29/04/2021	15.36	15.18	15.56	15.2	15.276	227@15.20	31@15.40	---	---	2,115	65	32,309.68	301,946.27	14.9	16.12	30101010		
26,730,187	0.520	0.06	0.04	---	27/07/2020	01/08/2017	---	ΕΛΤΟΝ (ΚΟ)	1.695	0.59	ρ	1.685	29/04/2021	1.71	1.67	1.725	1.695	1.687	100@1.68	410@1.70	---	---	5,695	41	9,608.47	45,307.67	1.23	1.73	50205		

Πληθος Χρεογράφων	Ονομ. Αξία	Μερίσματα [1]			Ημερ. Τελευτ. Αποκοπή		Σημ.	Χρεόγραφο	Τιμή κλεισίματος	% μεταβ.	Προηγ. Κλείσιμο-ημ/νία	Άνοιγμα	Κατωτ Τιμή	Ανωτ Τιμή	Τελ Σταθμ Τιμή	Τελευταία ζήτηση [7]	Τελευταία προσφορά [7]	Ρ/Ε μετά φ. Χρήστ	Όγκος	Πράξεις	Αξία Συναλλαγών[8]	Χ.Α. Εταιρείας (χιλ. €) [3,5]	Χαμηλό έτους	Υψηλό έτους	Κλάδος [4]				
		2018	2019	2020	Μέρισμα [2]	Δικαίωμα																							
8,226,132	0.900	---	---	---	15/05/2009	13/10/2014	---	ΙΛΥΔΑ (ΚΟ)	1.15	15.00	P	1	29/04/2021	1.02	1.02	1.19	1.15	1.091	1000@1.15	2667@1.19	---	---	99,626	219	108,737.90	9,460.05	0.62	1.19	10101015
8,298,467	0.400	---	---	---	30/08/1993	08/05/2013	---	ΙΝΤΕΛ ΟΜΙΛΟΣ (ΚΟ)	2.36	6.79	P	2.21	29/04/2021	2.22	2.2	2.36	2.36	2.291	980@2.29	1400@2.38	---	---	19,354	94	44,344.79	19,584.38	2	2.84	10102030
18,567,912	0.590	---	---	---	26/01/2021	---	---	ΙΝΤΕΡΛΑΪΦ (ΚΟ)	4.08	12.71	P	3.62	29/04/2021	3.64	3.64	4.38	4.08	4.029	50@4.06	40@4.08	---	2020	21,243	152	85,583.70	75,757.08	3.1	4.46	30302025
8,424,900	0.500	---	---	---	12/07/2010	04/07/2019	---	ΙΝΤΕΡΤΕΚ (ΚΟ)	0.784	-2.00	E	0.8	29/04/2021	0.8	0.74	0.82	0.784	0.764	250@0.752	655@0.784	---	2020	6,445	13	4,924.10	6,605.12	0.55	0.83	50205010
19,804,134	0.300	---	---	---	01/07/2004	06/11/2017	---	ΚΕΚΡΟΥΦ (ΚΟ)	1.9	-4.04	E	1.98	29/04/2021	2.015	1.88	2.015	1.9	1.907	39@1.90	100@1.90	-(6)	2020	23,846	131	45,464.75	37,627.85	1.72	3.4	35101010
40,219,218	0.260	---	---	---	14/09/2020	10/06/2019	---	ΚΛΟΥΚΙΝΑΣ - ΛΑΠΠΑΣ (ΚΟ)	0.706	-1.12	E	0.714	29/04/2021	0.716	0.686	0.716	0.706	0.703	320@0.692	805@0.700	---	---	12,474	25	8,764.27	28,394.77	0.54	0.728	50101010
11,510,102	0.890	---	---	---	24/06/2005	06/10/1999	---	ΚΛΩΣΤΡΓΙΑ ΝΑΥΠΑΚΤΟΥ (ΚΟ)	0.94	-1.05	E	0.95	29/04/2021	0.975	0.93	0.975	0.94	0.935	98@0.935	947@0.940	---	---	1,592	10	1,488.78	10,819.50	0.585	1.03	55101020
21,224,340	0.420	---	---	---	10/09/2018	25/04/2006	---	ΚΟΡΑΕΛΛΟΥ Χ. ΑΦΟΙ (ΚΟ)	0.395	-1.00	E	0.399	29/04/2021	0.366	0.366	0.4	0.395	0.394	4096@0.390	990@0.395	10.96	2020	29,198	35	11,511.22	8,383.61	0.22	0.4	55102010
33,065,136	0.380	0.15	0.18	---	20/08/2020	16/09/2013	---	ΚΡΙ - ΚΡΙ (ΚΟ)	7.6	-1.55	E	7.72	29/04/2021	7.64	7.52	7.76	7.6	7.659	133@7.60	1000@7.62	15.84	2020	27,445	20	210,211.30	251,295.03	6.44	7.8	45102020
7,595,160	0.600	0.0263	---	---	10/09/2019	18/08/2010	---	ΚΥΡΙΑΚΟΥΛΗΣ (ΚΟ)	1.35	-3.91	E	1.405	29/04/2021	1.355	1.35	1.42	1.35	1.397	81@1.36	2960@1.41	---	---	7,200	23	10,059.30	10,253.47	0.962	1.48	40501015
6,200,000	0.500	---	---	---	22/06/2010	01/11/1995	---	ΛΑΔΕΝΗΣ Α.Ε. "ΜΙΝΕΡΒΑ" (ΚΟ)	0.53	---	---	0.53	29/04/2021	---	---	---	---	---	5300@0.386	1100@0.530	---	---	---	---	---	3,286.00	0.238	0.65	40204020
17,120,280	0.940	---	0.07	---	12/06/2020	02/08/2019	---	ΛΟΥΛΗ ΜΥΛΟΙ (ΚΟ)	2.6	-0.76	E	2.62	29/04/2021	2.62	2.6	2.64	2.6	2.619	300@2.60	10@2.64	---	---	1,650	6	4,322.00	44,512.73	2.32	2.94	45102020
9,819,370	0.690	---	---	---	14/08/2007	09/01/2004	---	ΜΑΘΙΟΣ ΠΥΡΙΜΑΧΑ (ΚΟ)	0.36	2.27	P	0.352	29/04/2021	0.36	0.348	0.448	0.448	0.36	300@0.358	1043@0.400	---	---	9,694	10	3,487.11	3,534.97	0.304	0.45	55101000
29,250,000	0.360	---	0.02	---	01/07/2020	25/04/2019	---	ΜΟΤΟΔΥΝΑΜΙΚΗ (ΚΟ)	1.35	3.85	P	1.3	29/04/2021	1.345	1.345	1.35	1.35	1.35	1000@1.28	1000@1.34	---	---	24,500	4	33,073.75	39,487.50	1	1.415	40401030
32,188,050	1.04	---	---	---	21/07/2008	20/01/2000	---	ΜΟΥΖΑΚΗΣ (ΚΟ)	0.58	---	---	0.58	29/04/2021	0.57	0.56	0.58	0.58	0.571	1200@0.560	4685@0.580	---	---	7,015	14	4,007.70	18,669.07	0.33	0.59	55101020
4,971,466	1.46	---	---	---	04/07/2007	08/10/2003	---	ΠΑΪΡΗΣ ΠΛΑΣΤΙΚΩΝ (ΚΟ)	0.94	-0.63	E	0.946	29/04/2021	0.958	0.922	0.958	0.94	0.935	1500@0.930	999@0.940	---	---	5,001	7	4,673.48	4,673.18	0.765	1.1	50203030
26,906,094	0.540	---	---	---	17/08/2000	14/01/2021	---	ΠΑΠΟΥΤΣΑΝΗΣ (ΚΟ)	2.27	---	---	2.27	29/04/2021	2.27	2.25	2.29	2.27	2.279	250@2.26	3384@2.27	---	---	62,719	52	142,936.53	61,076.83	2.18	2.43	45201020
7,070,400	0.930	---	0.1013	---	24/08/2020	06/05/2016	---	ΠΕΤΡΟΠΟΥΛΟΣ ΠΕΤΡΟΣ (ΚΟ)	5.88	---	---	5.88	29/04/2021	5.88	5.82	5.9	5.88	5.874	150@5.82	910@5.88	---	---	5,300	32	31,134.80	41,573.95	5.35	6.26	50206015
22,075,665	0.330	0.07	0.02	---	02/07/2020	27/04/2015	---	ΠΛΑΣΙΟ COMPUTERS (ΚΟ)	3.83	1.05	P	3.79	29/04/2021	3.83	3.74	3.83	3.83	3.778	120@3.78	1035@3.83	---	---	3,316	37	12,526.77	84,549.80	3.46	4	40401010
21,912,599	0.300	---	---	---	11/04/2011	23/02/2007	---	ΡΕΒΟΪΛ (ΚΟ)	1.425	2.15	P	1.395	29/04/2021	1.425	1.4	1.425	1.425	1.409	200@1.39	2200@1.43	10.40	2019	9,999	12	14,086.58	31,225.45	0.82	1.44	60101020
28,438,268	0.300	---	---	---	21/08/2006	24/11/1999	---	ΣΠΥΡΟΥ ΑΓΡ. ΟΙΚ. (ΚΟ)	0.219	0.92	P	0.217	29/04/2021	0.225	0.213	0.225	0.219	0.22	985@0.218	277@0.232	---	---	965	13	212.41	6,227.98	0.2	0.249	45102010
40,693,350	5.00	---	---	---	03/07/2006	26/05/2015	---	ΤΕΧΝΙΚΗ ΟΛΥΜΠΙΑΚΗ (ΚΟ)	1.472	0.14	P	1.47	29/04/2021	1.46	1.452	1.49	1.472	1.471	736@1.47	4932@1.47	---	---	8,216	33	12,088.13	59,900.61	1.34	1.718	40202010
1,524,000	0.300	---	---	---	06/07/2007	06/02/2013	---	ΤΖΙΡΑΚΙΑΝ ΠΡΟΦΙΛ (ΚΟ)	2.59	0.39	P	2.58	29/04/2021	2.59	2.59	2.59	2.59	2.59	50@2.52	862@2.59	15.98	2020	50	1	129.50	3,947.16	2.3	2.86	55102010
10,203,575	0.730	---	---	---	16/07/2007	18/10/1999	---	ΦΙΕΡΑΤΕΣ (ΚΟ)	0.446	-0.67	E	0.449	29/04/2021	0.421	0.418	0.446	0.446	0.421	200@0.421	490@0.446	---	2020	8,410	9	3,536.76	4,550.79	0.362	0.57	55101020
8,340,750	1.16	---	---	---	25/06/2009	17/09/2018	---	ΧΑΪΔΕΜΕΝΟΣ (ΚΟ)	0.595	-0.83	E	0.6	29/04/2021	0.6	0.595	0.6	0.595	0.596	600@0.590	1500@0.600	---	2020	7,011	7	4,177.74	4,962.75	0.472	0.7	50205030

Κύρια Αγορά - Χαμηλής Συναλλακτικής Δραστηριότητας

14,000,000	4.15	---	---	---	23/04/2010	29/06/1999	---	ΑΛΦΗ ΑΣΤΙΚΑ ΑΚΙΝΗΤΑ (ΚΟ)	6.65	-0.75	E	6.7	29/04/2021	6.6	6.6	6.65	6.65	6.631	100@6.60	60@6.75	---	---	261	6	1,730.65	93,100.00	5.85	6.9	35101015
215,805,843	0.300	0.05	---	---	17/01/2020	29/12/2010	---	ΑΤΤΙΚΑ ΣΥΜΜΕΤΟΧΩΝ (ΚΟ)	1.02	1.49	P	1.005	29/04/2021	1.01	1	1.05	1.02	1.028	1100@1.01	500@1.03	---	---	21,285	63	21,883.54	220,121.96	0.77	1.095	40501015
11,720,024	0.540	---	0.0632	---	13/07/2020	30/08/2019	---	FLEXORACK (ΚΟ)	8.95	---	---	8.95	29/04/2021	8.8	8.75	8.95	8.95	8.819	10@8.60	50@8.90	---	---	305	7	2,689.85	104,894.21	8.2	9.6	50203030
10,500,000	4.00	0.36	0.36	---	02/07/2020	02/08/2016	---	INTERCONTINENTAL (ΚΟ)	6.9	-1.43	E	7	29/04/2021	7	6.9	7	6.9	6.917	33@6.90	100@7.05	---	---	250	3	1,729.30	72,450.00	6.05	7.1	35102000
150,654,279	0.500	---	---	---	25/04/2014	10/06/2020	---	TRASTOR Α.Ε.Ε.Α.Π. (ΚΟ)	0.905	---	---	0.905	29/04/2021	---	---	---	---	---	170@0.900	304@0.930	---	---	---	---	---	136,342.12	0.8	0.955	35102000
15,300,000	0.300	---	---	---	30/07/2009	13/12/1999	---	ΑΤΤΙΚΕΣ ΕΚΔΟΣΕΙΣ (ΚΟ)	0.37	---	---	0.37	29/04/2021	---	---	---	---	---	700@0.346	555@0.400	---	---	---	---	---	5,661.00	0.324	0.372	40301030
6,325,000	0.600	0.103	0.095	---	17/09/2020	17/02/2014	---	ΒΟΓΙΑΤΖΟΓΛΟΥ SYSTEMS (ΚΟ)	1.72	---	---	1.72	29/04/2021	1.78	1.78	1.78	1.78	1.78	1000@1.71	7@1.78	---	---	80	1	142.40	10,879.00	1.54	1.78	50205010
8,418,750	0.300	0.32	0.095	---	26/08/2020	27/06/2012	---	ΓΕΚΕ (ΚΟ)	4.28	---	---	4.28	29/04/2021	---	---	---	---	---	50@4.06	404@4.70	---	2020	---	---	---	36,032.25	3.72	6.45	40501025
15,000,000	0.300	---	---	---	06/07/2007	18/07/2000	---	ΔΑΙΟΣ ΠΛΑΣΤΙΚΑ (ΚΟ)	3	---	---	3	29/04/2021	---	---	---	---	---	75@2.78	199@3.20	---	---	---	---	---	45,000.00	2.78	3.16	50203015
122,156,754	0.440	---	0.01	---	25/09/2020	28/03/2018	---	ΙΑΣΩ (ΚΟ)	1.34	---	---	1.34	29/04/2021	---	---	---	---	---	1500@1.29	1650@1.33	---	---	---	---	---	163,690.05	1.23	1.43	20101010
86,735																													

Ημερήσιο Δελτίο Τιμών

Έτος: 142 Αύξων Αριθμός Συνεδρίασης: 80

Ενότητα 2: Αναλυτικά Στοιχεία Συναλλαγών Χρεογράφων

Τετάρτη, 5 Μαΐου, 2021

Πληθος Χρεογράφων	Ονομ. Αξία	Μερίσματα [1]			Ημερ. Τελευτ. Αποκοπής Μέρημα [2]	Αποκοπή Δικαιώμα	Σημ. Χρεόγραφο	Τιμή κλεισίματος	% μεταβ.	Προηγ. Κλεισίμο- ημ/νία	Άνοιγμα	Κατωτ Τιμή	Ανωτ Τιμή	Τελ Σταθμ Τιμή	Τελευταία ζήτηση [7]	Τελευταία προσφορά [7]	Ρ/Ε μετά φ. Χρήσιμ	Όγκος	Πράξεις	Αξία Συναλλαγών[8]	Χ.Α. Εταιρείας (χιλ. €) [3,5]	Χαμηλό έτους	Υψηλό έτους	Κλάδος [4]						
		2018	2019	2020																										
34,986,430	0.440	---	---	---	25/07/2008	23/02/2010	---	0.214	-5.31	€	0.226	29/04/2021	0.214	0.214	0.214	0.214	3000@0.218	495@0.240	---	---	840	2	179.76	8,385.49	0.132	0.326	50205010			
9,742,920	0.400	---	0.0105	---	13/10/2020	14/07/2000	---	2.24	-2.61	€	2.3	29/04/2021	2.3	2.24	2.3	2.24	2.257	1000@2.20	1122@2.26	---	---	6,010	13	13,566.20	21,824.14	2.04	2.38	45102020		
2,760,000	11.83	9.5	9.4	---	29/06/2020	16/07/1990	---	306	---	---	306	29/04/2021	296	296	308	306	299.253	31@306.00	8@310.00	---	---	570	30	170,574.00	844,560.00	276	362	45103010		
6,700,000	0.800	0.043	0.191	---	28/12/2020	29/05/2014	---	2.02	3.06	ρ	1.96	29/04/2021	2	2	2.02	2.02	2.013	900@1.94	1960@2.06	9.91	2019	150	2	302.00	13,534.00	1.83	2.24	45102020		
18,017,472	0.360	---	---	---	15/06/2010	28/08/2017	---	1.47	---	---	1.47	29/04/2021	1.61	1.33	1.61	1.48	1.38	20@1.45	2@1.48	---	---	6,315	37	8,711.85	26,485.68	1.08	1.61	45101015		
21,364,000	1.12	0.2	---	---	29/07/2019	10/08/2005	---	19.5	---	---	19.5	29/04/2021	---	---	---	---	---	100@19.50	200@20.20	---	---	---	---	---	416,598.00	19.5	20	40501025		
5,939,268	0.620	---	---	---	10/07/2003	03/01/2002	---	0.77	---	---	0.77	29/04/2021	---	---	---	---	---	120@0.700	500@0.770	---	---	---	---	---	---	4,573.24	0.6	0.83	40401020	
8,321,682	0.670	---	---	---	17/08/2007	23/11/1999	---	0.194	---	---	0.194	29/04/2021	0.204	0.204	0.204	0.204	0.204	600@0.177	775@0.204	---	2020	100	1	20.40	2,089.72	0.16	0.218	50203000		
2,160,524	0.670	---	---	---	03/12/2018	23/11/1999	---	0.22	---	---	0.22	29/04/2021	---	---	---	---	---	---	---	---	---	2020	---	---	---	---	2,089.72	0.18	0.242	50203000
6,340,000	0.600	0.05	0.06	0.134	03/12/2020	14/12/2020	---	1.99	---	---	1.99	29/04/2021	1.99	1.99	1.99	1.99	1.99	4@1.99	600@2.12	---	---	6	1	11.94	12,616.60	1.73	2.2	40401030		
10,080,000	3.00	0.57	1.17	---	06/07/2020	27/08/2001	---	28	-0.36	€	28.1	29/04/2021	28	28	28.4	28	28.079	211@28.00	20@28.30	14.05	2020	225	6	6,317.70	282,240.00	23.2	28.8	50206060		
27,379,200	1.20	0.294	0.3654	---	03/07/2020	24/08/2018	---	17.2	3.61	ρ	16.6	29/04/2021	17.3	17.2	18	17.2	17.801	316@17.20	50@17.50	---	---	10,434	30	185,738.00	470,922.24	14.8	18	50203015		
255,494,534	3.00	0.286	0.613	0.14	07/12/2020	23/12/2015	---	7.4	---	---	7.4	29/04/2021	7.5	7.5	7.5	7.5	7.5	73@7.00	20@7.70	---	---	327	6	2,452.50	1,890,659.55	7.2	8.2	35102000		
4,181,450	0.500	---	---	---	21/08/2000	05/03/2002	---	1.12	-6.67	€	1.2	29/04/2021	1.12	1.12	1.12	1.12	1.12	200@1.12	434@1.28	---	---	200	1	224.00	4,683.22	0.885	1.3	45102020		

Διαπραγματεύσιμα Αμοιβαία Κεφάλαια (Δ.Α.Κ.)

853,597	---	---	---	---	15/06/2016	---	ALPHA ETF FTSE Athex Large Cap	22.34	-0.36	€	22.42	29/04/2021	24	22.34	24	22.34	22.803	179@22.31	110@24.69	---	---	447	5	10,192.78	---	15.05	24	12003
---------	-----	-----	-----	-----	------------	-----	--------------------------------	-------	-------	---	-------	------------	----	-------	----	-------	--------	-----------	-----------	-----	-----	-----	---	-----------	-----	-------	----	-------

Επιτήρηση

343,582,558	0.300	---	---	---	19/09/2016	5251	FORTHNET (ΚΟ)	0.3	---	---	0.3	22/04/2021	---	---	---	---	---	3000@0.290	34000@0.318	---	---	---	---	---	---	103,074.77	0.272	0.31	15102015	
355,437,751	0.100	---	---	---	07/07/2010	21/09/2017	5160	FRIGOGLASS (ΚΟ)	0.092	-6.12	€	0.098	29/04/2021	0.098	0.092	0.098	0.092	0.09555200@0.091	65342@0.092	---	---	278,344	55	26,306.30	32,700.27	0.072	0.112	50204000		
51,081,030	1.00	---	---	---	20/08/2007	03/09/2007	4912	LAVIPHARM (ΚΟ)	0.53	3.92	ρ	0.51	29/04/2021	0.535	0.525	0.535	0.53	0.529	1000@0.500	274@0.520	---	---	1,853	8	980.98	27,072.95	0.4	0.61	20103015	
65,326,268	0.530	---	---	---	04/07/2007	19/07/2006	4750	SATO AE (ΚΟ)	0.032	---	---	0.032	29/04/2021	---	---	---	---	---	920@0.032	8425@0.038	---	---	---	---	---	---	2,090.44	0.022	0.046	40202015
13,191,620	0.620	---	---	---	04/08/2010	09/09/2002	5232	YALCO - ΚΩΝΣΤΑΝΤΙΝΟΥ (ΚΟ)	0.126	20.00	ρ	0.105	29/04/2021	0.126	0.108	0.126	0.126	0.12627962@0.126	---	---	---	---	34,688	17	4,361.69	1,662.14	0.056	0.126	40202020	
13,000,000	1.00	---	---	---	01/08/2007	07/04/2000	5093	ΑΚΡΙΤΑΣ (ΚΟ)	0.464	3.11	ρ	0.45	29/04/2021	0.45	0.45	0.464	0.464	0.455	30@0.470	642@0.520	---	---	1,339	6	608.85	6,032.00	0.27	0.464	50101035	
221,519,681	0.300	---	---	---	02/07/2008	28/02/2011	4957	ΑΝΕΚ (ΚΟ)	0.0415	-3.49	€	0.043	29/04/2021	0.043	0.0395	0.043	0.0415	0.042	4135@0.042	3000@0.045	---	---	16,510	10	685.68	9,456.09	0.0385	0.0525	40501015	
312,163	0.300	---	---	---	02/07/2008	28/02/2011	4959	ΑΝΕΚ (ΠΟ '90)	0.072	---	---	0.072	29/04/2021	0.058	0.058	0.072	0.072	0.07	9@0.072	---	---	---	---	---	---	3.36	9,456.09	0.058	0.072	40501015
2,969,713	0.300	---	---	---	02/07/2008	28/02/2011	4958	ΑΝΕΚ (ΠΟ '96)	0.081	---	---	0.081	29/04/2021	0.081	0.08	0.081	0.08	0.081	9@0.080	---	---	---	---	---	---	14.82	9,456.09	0.065	0.081	40501015
4,737,503	0.320	---	---	---	22/06/2005	22/09/2015	5115	ΒΑΡΑΓΚΗΣ (ΚΟ)	0.11	---	---	0.11	29/04/2021	---	---	---	---	---	---	---	---	---	---	---	---	---	521.13	0.088	0.12	40202015
6,330,002	0.300	---	---	---	25/06/2002	15/03/2019	5162	ΒΑΡΒΑΡΕΣΟΣ (ΚΟ)	0.32	-20.00	€	0.4	29/04/2021	0.322	0.32	0.322	0.32	0.32	---	7947@0.320	---	2020	4,954	9	1,586.28	2,025.60	0.32	0.436	55101020	
17,579,754	4.16	---	---	---	18/08/2006	02/08/2010	---	0.392	-4.39	€	0.41	29/04/2021	0.392	0.392	0.394	0.392	0.392	1635@0.392	275@0.394	---	---	5,943	9	2,329.86	6,891.26	0.28	0.496	50101010		
4,968,600	2.88	---	---	---	01/07/1998	14/12/1998	5245	ΒΙΣ (ΚΟ)	0.805	---	---	0.805	29/04/2021	---	---	---	---	---	10000@0.815	1250@0.960	---	2020	---	---	---	3,999.72	0.805	1.17	50203030	
3,961,300	1.28	---	---	---	29/06/2004	03/08/2000	5248	ΔΟΥΡΟΣ (ΚΟ)	0.31	---	---	0.31	29/04/2021	0.31	0.31	0.31	0.31	0.31	800@0.248	4248@0.372	---	2019	400	1	124.00	1,228.00	0.232	0.32	40204020	
51,754,364	0.300	---	---	---	23/12/2003	24/01/2007	5197	ΕΠΙΛΕΚΤΟΣ (ΚΟ)	0.188	---	---	0.188	29/04/2021	0.188	0.188	0.188	0.188	0.188	1000@0.193	1600@0.210	---	---	263	2	49.44	9,729.82	0.151	0.23	55101020	
11,125,110	0.300	---	---	---	02/06/2010	06/11/2017	5178	ΕΥΡΩΣΥΜΒΟΥΛΟΙ (ΚΟ)	0.456	2.70	ρ	0.444	29/04/2021	0.458	0.45	0.46	0.456	0.454	10@0.458	580@0.460	---	---	30,940	42	14,052.82	5,073.05	0.288	0.478	50205020	
156,961,721	0.300	---	---	---	30/05/2013	14/11/2007	5246	ΙΝΤΡΑΛΟΤ (ΚΟ)	0.16	-4.19	€	0.167	29/04/2021	0.167	0.16	0.17	0.16	0.165	2000@0.135	17300@0.168	---	---	234,210	55	38,541.70	25,113.88	0.153	0.226	40501020	
7,125,216	0.650	---	---	---	01/07/2005	14/12/1999	4955	ΚΡΕΚΑ (ΚΟ)	0.252	20.00	ρ	0.21	29/04/2021	0.252	0.252	0.252	0.252	280@0.168	88@0.252	---	2020	1,262	4	318.02	1,795.55	0.122	0.252	45102010		
7,734,375	1.00	---	---	---	09/07/2007	07/01/2011	5112	ΛΙΒΑΝΗ ΕΚΔΟΤ. ΟΡΓ. (ΚΟ)	0.17	---	---	0.17	29/04/2021	---	---	---	---	---	---	3458@0.170	---	---	---	---	---	---	1,314.84	0.072	0.176	40301030
15,842,391	1.51	---	---	---	15/07/2009	12/05/2000	5141	ΜΠΗΤΡΟΣ ΣΥΜΜΕΤΟΧΙΚΗ (ΚΟ)	0.36	---	---	0.36	29/04/2021	---	---	---	---	---	350@0.292	2963@0.360	---	---	---	---	---	---	5,703.26	0.19	0.4	55102010
53,154,140	0.120	---	---	---	15/07/2008	24/11/2020	5190	ΝΙΚΑΣ (ΚΟ)	1.32	---	---	1.32	29/04/2021	---	---	---	---	---	100@1.08	679@1.32	---	---	---	---	---	---	70,163.46	1.1	1.4	45102020

Πληθος Χρεογράφων	Ονομ. Αξία	Μερίσματα [1]			Ημερ. Τελευτ. Αποκοπής		Σημ. Χρεόγραφα	Τιμή κλεισίματος	% μεταβ.	Προηγ. Κλείσιμο-ημ/νία	Άνοιγμα	Κατωτ Τιμή	Ανωτ Τιμή	Τελ Σταθμ Τιμή	Τελευταία ζήτηση [7]	Τελευταία προσφορά [7]	Ρ/Ε μετά φ. Χρήσιμ	Όγκος	Πράξεις	Αξία Συναλλαγών[8]	Χ.Α. Εταιρείας (χιλ. €) [3,5]	Χαμηλό έτους	Υψηλό έτους	Κλάδος [4]		
		2018	2019	2020	Μέρισμα [2]	Δικαίωμα																				
24,319,250	0.300	---	---	---	09/07/2002	04/07/2007	5165	0.21	---	0.21	23/04/2021	---	---	---	---	---	---	---	---	---	5,107.04	0.18	0.3	50101010		
13,582,223	1.35	---	---	---	24/06/2008	02/02/2016	4887	0.85	---	0.85	29/04/2021	---	---	---	210@0.805	50@0.880	---	---	---	---	11,544.89	0.59	0.89	55102010		
766,000	1.00	---	---	---	01/07/2004	11/12/2012	5193	7	---	7	29/04/2021	---	---	---	---	75@6.90	---	2020	---	---	6,185.20	7	7	55101020		
245,000	1.00	---	---	---	19/07/2010	11/12/2012	5194	3.36	---	3.36	29/04/2021	3.36	3.36	3.36	3.36	450@2.70	286@3.98	---	2020	900	2	3,024.00	6,185.20	1.41	3.64	55101020

Κατάσταση σε Αναστολή

5,867,311	0.300	---	---	---	11/08/2010	28/04/2017	5243	0.11	---	0.11	30/06/2020	---	---	---	---	---	---	---	---	---	---	645.40	0.11	0.11	50205010
21,820,410	0.800	---	---	---	22/05/2008	02/08/2011	5174	0.448	---	0.448	30/04/2018	---	---	---	---	---	---	---	---	---	9,775.54	0.448	0.448	20101010	
66,948,210	0.300	---	---	---	22/09/2015	22/09/2015	5179	4.8	---	4.8	24/05/2018	---	---	---	---	---	---	---	---	---	321,351.41	4.8	4.8	40401030	
12,417,000	0.310	0.0205	---	---	27/08/2019	28/08/2017	5233	0.57	---	0.57	12/05/2020	---	---	---	---	---	---	---	---	---	7,077.69	0.57	0.57	10101015	
33,301,715	0.320	---	---	---	27/06/2003	08/07/2009	5241	0.035	---	0.035	25/06/2020	---	---	---	---	---	---	---	---	---	1,165.56	0.035	0.035	50101010	
77,126,446	0.340	---	---	---	23/05/2005	18/08/2011	5206	0.0125	---	0.0125	30/04/2019	---	---	---	---	---	---	---	---	---	964.08	0.0125	0.0125	40202020	
7,085,888	1.59	---	---	---	02/07/1996	06/09/2010	5216	2.6	---	2.6	30/09/2019	---	---	---	---	---	---	---	---	---	18,423.31	2.6	2.6	35101010	
25,179,640	0.600	---	---	---	08/08/1994	19/09/2000	5191	0.026	---	0.026	01/10/2018	---	---	---	---	---	---	---	---	---	742.45	0.026	0.026	45101015	
1,540,000	0.600	---	---	---	08/08/1994	19/09/2000	5192	0.057	---	0.057	01/10/2018	---	---	---	---	---	---	---	---	---	742.45	0.057	0.057	45101015	
31,543,600	0.420	---	---	---	19/07/2010	19/12/2018	5205	1.09	---	1.085	30/04/2019	---	---	---	---	---	---	---	---	---	34,382.52	1.085	1.09	45102020	
23,935,280	0.300	---	---	---	29/06/2009	13/06/2000	5153	0.107	---	0.107	02/10/2017	---	---	---	---	---	---	---	---	---	2,561.07	0.107	0.107	40301030	
23,463,874	0.800	---	---	---	23/05/2003	21/12/1999	4918	0.125	---	0.125	30/08/2012	---	---	---	---	---	---	---	---	---	2,932.98	0.125	0.125	50206030	

Σημειώσεις Χρεογράφων

Κωδικός	Κείμενο σημείωσης
()	- Προσαρμοσμένα Μέρισματα λόγω διανομής Δωρεάν μετοχών.
*	- Τελευταία προσαρμοσμένη τιμή κλεισίματος.
[1]	- Καθαρά μερίσματα.
[2]	- Στη στήλη "Ημερ. Αποκοπής τελευταίου δικαιώματος" αναφέρεται η Ημερομηνία εισαγωγής για Νέες Εταιρείες.
[3]	- Η Χρηματιστηριακή αξία αναφέρεται στο σύνολο των μετοχών
[4]	- Η κωδικοποίηση των Κλάδων Οικονομικής Δραστηριότητας του Χ.Α. παρουσιάζονται στο Παράρτημα Α
[5]	- Η Χρηματιστηριακή Αξία αναφέρεται στο σύνολο των κατηγοριών μετοχών (εφόσον έχουν εισαχθεί περισσότερες της μιας κατηγορίες) και δεν αναφέρεται σε επιμέρους κατηγορίες μετοχών μιας εταιρείας.
[6]	- P/E μεγαλύτερο του 100
[7]	- Τελευταία εικόνα του Βιβλίου Εντολών πριν το τέλος της συνεδρίασης
[8]	- Στην Αξία Συναλλαγών των Μετοχών περιλαμβάνονται όλοι οι τύποι Πακέτων
4750	- Μεταφορά στην Κατηγορία Επιτήρησης από 8/4/2011.
4887	- Μεταφορά στην Κατηγορία Επιτήρησης από 10/4/2012.
4912	- Μεταφορά στην κατηγορία Επιτήρησης από 31/7/2012.
4918	- Αναστολή διαπραγμάτευσης από 31/8/2012.
4955	- Μεταφορά στην Επιτήρηση από 5/4/2013.
4957	- Μεταφορά στην Επιτήρηση από 5/4/2013.
4958	- Μεταφορά στην Επιτήρηση από 5/4/2013.
4959	- Μεταφορά στην Επιτήρηση από 5/4/2013.
5093	- Μεταφορά στην Κατηγορία Επιτήρησης από 8/4/2015.
5112	- Μεταφορά στην Κατηγορία Επιτήρησης από 15/04/2016.
5115	- Μεταφορά στην Κατηγορία Επιτήρησης από 15/04/2016.
5141	- Μεταφορά στην Κατηγορία Επιτήρησης από 10/05/2017.
5153	- Αναστολή διαπραγμάτευσης από 03/10/2017.
5160	- Μεταφορά στην Κατηγορία Επιτήρησης από 15/04/2016.
5162	- Μεταφορά στην Κατηγορία Επιτήρησης από 21/12/2009.
5165	- Μεταφορά στην Κατηγορία Επιτήρησης από 15/02/2018.
5174	- Αναστολή διαπραγμάτευσης από 02/05/2018.
5178	- Μεταφορά στην Κατηγορία Επιτήρησης από 11/05/2018.
5179	- Αναστολή διαπραγμάτευσης από 25/05/2018.
5190	- Μεταφορά στην Κατηγορία Επιτήρησης από 10/04/2012.
5191	- Αναστολή διαπραγμάτευσης από 02/10/2018.
5192	- Αναστολή διαπραγμάτευσης από 02/10/2018.
5193	- Μεταφορά στην κατηγορία Επιτήρησης από 25/10/2018.
5194	- Μεταφορά στην κατηγορία Επιτήρησης από 25/10/2018.
5197	- Μεταφορά στην κατηγορία Επιτήρησης από 07/11/2018.
5205	- Αναστολή διαπραγμάτευσης από 02/05/2019.
5206	- Αναστολή διαπραγμάτευσης από 02/05/2019.
5216	- Αναστολή διαπραγμάτευσης από 01/10/2019.
5232	- Μεταφορά στην Κατηγορία Επιτήρησης από 08/04/2011.
5233	- Αναστολή διαπραγμάτευσης από 13/05/2020.
5241	- Αναστολή διαπραγμάτευσης από 26/06/2020
5243	- Αναστολή διαπραγμάτευσης από 01/07/2020.
5245	- Μεταφορά στη Κατηγορία Επιτήρησης από 09/07/2020.
5246	- Μεταφορά στην κατηγορία Επιτήρησης από 09/07/2020.
5248	- Μεταφορά στην κατηγορία Επιτήρησης από 06/09/2011.
5251	- Μεταφορά στην κατηγορία Επιτήρησης από τις 25/11/2011.

Στοιχεία Συναλλαγών Πακέτων

Χρεόγραφο	Όγκος πακέτου	Τιμή πακέτου	Αξία πακέτου	Ωρα έγκρισης	Σημείωση
ΟΤΕ (ΚΟ)	26,360	14.40	379,584.00	10:42:29	20
ΟΠΑΠ (ΚΟ)	30,000	12.70	381,000.00	11:45:34	20
JUMBO (ΚΟ)	95,428	15.55	1,483,905.40	11:52:34	20
ΓΕΚ ΤΕΡΝΑ (ΚΟ)	77,000	10.02	771,540.00	12:31:39	20
ΜΟΤΟΡ ΟΪΛ (ΚΟ)	20,000	13.11	262,200.00	12:48:25	20
ΚΡΙ - ΚΡΙ (ΚΟ)	25,000	7.66	191,500.00	13:02:28	20
ΠΑΠΟΥΤΣΑΝΗΣ (ΚΟ)	50,000	2.28	114,000.00	13:03:27	20
ΟΠΑΠ (ΚΟ)	62,000	12.60	781,200.00	13:06:42	20
JUMBO (ΚΟ)	85,542	15.55	1,330,178.10	14:01:01	20
ΟΤΕ (ΚΟ)	43,221	14.12	610,280.52	15:18:46	20
JUMBO (ΚΟ)	43,072	15.55	669,769.60	16:29:38	20
ΠΕΙΡΑΙΩΣ FINANCIAL HOLD (ΚΟ)	6,000	2.61	15,660.00	17:00:14	18
ΠΕΙΡΑΙΩΣ FINANCIAL HOLD (ΚΟ)	14,807	2.62	38,794.34	17:01:24	18
ΣΑΡΑΝΤΗΣ ΓΡ. (ΚΟ)	42,030	8.92	374,907.60	17:06:29	20
ΠΕΙΡΑΙΩΣ FINANCIAL HOLD (ΚΟ)	3,000	2.63	7,890.00	17:13:14	18
ΠΕΙΡΑΙΩΣ FINANCIAL HOLD (ΚΟ)	8,000	2.63	21,040.00	17:14:00	18
ΠΕΙΡΑΙΩΣ FINANCIAL HOLD (ΚΟ)	4,000	2.70	10,800.00	17:19:31	18

Σημειώσεις πακέτων

- 9 - Μέθοδος 6-1 / Ειδική Χρέωση
- 10 - Μέθοδος 6-1 / Ειδική Χρέωση, Αυθημερόν Διακανονισμός
- 14 - Μέθοδος 6-3 / Πακέτο Αποκατάστασης, Ατελής αγορά και Πώληση
- 18 - Μέθοδος 6-2 / SPOT 1
- 19 - Μέθοδος 6-2 / SPOT 2
- 20 - Μέθοδος 6-1 και Μέθοδος 6-1 Αυθημερόν Διακανονισμός
- 21 - Άλλη Προσυμφωνημένη

Στοιχεία Συναλλαγών Δικαιωμάτων

Ημερ. αποκοπής	Έναρξη εξάσκησης	Λήξη εξάσκησης	Λήξη διαπραγμάτευσης	Δικαιώματα	Κατωτ Τιμή	Ανωτ Τιμή	Τιμή κλεισ.	Τελευταία ζήτηση	Τελευταία προσφορά	Όγκος	Πράξεις	Αξία Συναλλαγών
----------------	------------------	----------------	----------------------	------------	------------	-----------	-------------	------------------	--------------------	-------	---------	-----------------

Δεν υπάρχουν Συναλλαγές Δικαιωμάτων.

Στοιχεία Συναλλαγών Εκποιήσεων

Χρεόγραφα	Τύπος Χρεογράφου	Όγκος Συναλλαγών	Αριθμός Πράξεων	Αξία Συναλλαγών	Σημείωση
-----------	------------------	------------------	-----------------	-----------------	----------

Δεν πραγματοποιήθηκαν Εκποιήσεις Μετοχών.

Σημειώσεις Εκποιήσεων

- 1 - Κανονική Εκποίηση.
- 2 - Εκποίηση Ενσώματων Ονομαστικών Μετοχών.
- 3 - Εκποίηση Αδιάθετων Κλασματικών Υπολοίπων.

Στοιχεία Συναλλαγών Εκποιήσεων Ενσώματων Ονομαστικών Μετοχών

Χρεόγραφα	Ημερ/νία έναρξης	Ημερ/νία λήξης	Αρχικό πλήθος	Διαθέσιμο πλήθος	Ημερομηνία	Μέση τιμή (ημέρας)	Μέση τιμή (περιόδου)	Αριθμός Πράξεων	Όγκος Συναλλαγών	Αξία Συναλλαγών
-----------	------------------	----------------	---------------	------------------	------------	--------------------	----------------------	-----------------	------------------	-----------------

Δεν πραγματοποιήθηκαν Εκποιήσεις Ενσώματων Ονομαστικών Μετοχών.

Σημειώσεις Εκποιήσεων

Σύμφωνα με την Απόφαση 1/380/04.05.2006 της Επιτροπής Κεφαλαιαγοράς εκποιούνται μέσω του Χρηματιστηρίου Αθηνών με επιμέλεια της εκδότριας εταιρείας, οι ενσώματες ονομαστικές μετοχές που δεν έχουν κατατεθεί στην εκδότρια προς αποϋλοποίηση. Η εκποίηση διενεργείται σύμφωνα με τον τρόπο που ορίζεται στο άρθρο 99Α του Κανονισμού του Χρηματιστηρίου Αθηνών.

Στοιχεία Ενεργητικού Διαπραγματεύσιμων Αμοιβαίων Κεφαλαίων (Δ.Α.Κ.)

	Ημερομηνία συναλλαγών	Δημιουργία / Εξαγορά	Αριθ. Μερ. (T-1)	Νέα Μερ. (T-1)	Εξαγορασθ. Μερ. (T-1)	Μερίδια (T) [1]	Αξία Ενεργητικού [2]	Καθαρή Τιμή	Μέρισμα /Μερίδιο	Ημερ. Αποκοπής
ALPHA ETF FTSE Athex Large Cap	05/05/2021	5,000	853,597	---	---	853,597	18,980,590.00	22.2360	0.81	01/07/2020

Σημειώσεις Δ.Α.Κ.

[1] - Αριθμ. μεριδίων (T) = Αριθμ. μεριδίων (T-1) + Νεοεκδιθέντα μερίδια (T-1) - Εξαγορασθέντα μερίδια (T-1)

[2] - Περιλαμβάνονται και τα μερίδια που δημιουργήθηκαν / εξαγοράσθηκαν την ημέρα T-1.

Περιγραφή	Στοιχεία
Όνομασία Δ.Α.Κ.	ALPHA ETF FTSE Athex Large Cap
Σύμβολο Δ.Α.Κ. (GR)	ΑΔΑΚ
Σύμβολο Δ.Α.Κ. (EN)	AETF
ISIN Δ.Α.Κ.	GRF000153004
Κατηγορία Διαπραγμάτευσης	Διαπραγματεύσιμα Αμοιβαία Κεφάλαια (Δ.Α.Κ.)
Τύπος Δ.Α.Κ.	Μετοχών
Τρόπος διαχείρισης	Παθητικός
Επενδυτική Στρατηγική	Σκοπός της επενδυτικής πολιτικής του Αμοιβαίου Κεφαλαίου είναι η αναπαραγωγή της αποδόσεως του Δείκτη FTSE/X.A. Large Cap του Χρηματιστηρίου Αθηνών σε όρους Ευρώ, ακολουθώντας πλήρως και πανομοιότυπως τη σύνθεση του υποκείμενου Δείκτη.
Εκδότης	ΑΛΦΑ ASSET MANAGEMENT Α.Ε.Δ.Α.Κ.
Εταιρεία Διαχείρισης	ΑΛΦΑ ASSET MANAGEMENT Α.Ε.Δ.Α.Κ.
Ειδικοί Διαπραγματευτές	ΑΛΦΑ FINANCE Α.Χ.Ε.Π.Ε.Υ. , ΕΘΝΙΚΗ ΧΡΗΜΑΤΙΣΤΗΡΙΑΚΗ Α.Χ.Ε.Π.Ε.Υ.
Θεματοφύλακας	ΑΛΦΑ ΤΡΑΠΕΖΑ Α.Ε.
Σύμβολο Δείκτη (GR)	FTSE
Σύμβολο Δείκτη (EN)	FTSE
Όνομασία Δείκτη	FTSE/X.A. Large Cap
ISIN Δείκτη	GRI99201A006
Κλάσμα Δείκτη [1]	1/100
Αρχική Τιμή Μεριδίου	21.76
Συνολικός Αριθμός Μεριδίων [2]	853,597
Ημερομηνία πρώτης Έκδοσης	14/01/2008
Ημερομηνία έναρξης Διαπραγμάτευσης	24/01/2008
Νόμισμα Διαπραγμάτευσης	ΕΥΡΩ
Νόμισμα Ενεργητικού	ΕΥΡΩ
Αρχική Αξία Ενεργητικού [3]	3,000,000.00
Αριθμ. Μεριδίων για Δημιουργία-Εξαγορά [4]	5,000
Αμοιβή Διαχείρισης	0.375

Σημειώσεις Δ.Α.Κ.

[1] - Το κλάσμα της τιμής του δείκτη που αποτελεί η τιμή της πρώτης έκδοσης

[2] - Ο αριθμός μεριδίων που διαπραγματεύθηκαν στο Χρηματιστήριο την ημέρα T

[3] - Η αξία του ενεργητικού κατά την έκδοση

[4] - Ο αριθμός μεριδίων που απαιτείται κατά τη διαδικασία δημιουργίας εξαγοράς

ΑΝΑΚΟΙΝΩΣΕΙΣ

ΓΝΩΣΤΟΠΟΙΗΣΕΙΣ ΕΤΑΙΡΕΙΩΝ

From: ΕΒΡΟΦΑΡΜΑ Α.Β.Ε.Ε.
Posted At: 29 April 2021 16:45
Conversation: ΑΝΑΚΟΙΝΩΣΗ ΠΕΡΙ ΣΧΟΛΙΑΣΜΟΥ ΟΙΚΟΝΟΜΙΚΩΝ ΚΑΤΑΣΤΑΣΕΩΝ/
ΕΚΘΕΣΕΩΝ
Posted To: DOLAnnouncements2
Subject: ΑΝΑΚΟΙΝΩΣΗ ΠΕΡΙ ΣΧΟΛΙΑΣΜΟΥ ΟΙΚΟΝΟΜΙΚΩΝ ΚΑΤΑΣΤΑΣΕΩΝ/
ΕΚΘΕΣΕΩΝ

ΔΕΛΤΙΟ ΤΥΠΟΥ - ΟΙΚΟΝΟΜΙΚΑ ΑΠΟΤΕΛΕΣΜΑΤΑ ΧΡΗΣΗ 2020

[ΔΕΛΤΙΟ ΤΥΠΟΥ 29-04-21](#)

From: PROFILE A.E.B.E.
Posted At: 29 April 2021 17:26
Conversation: Profile: Σταθερή πορεία με σημαντικές επενδύσεις το 2020 και υψηλές προσδοκίες για το 2021
Posted To: DOLAnnouncements2
Subject: Profile: Σταθερή πορεία με σημαντικές επενδύσεις το 2020 και υψηλές προσδοκίες για το 2021

Αθήνα, 29 Απριλίου 2021: Η Profile Software, διεθνής εταιρεία ανάπτυξης λογισμικού, ανακοινώνει τα οικονομικά αποτελέσματα του Ομίλου για τη χρήση 2020.

Το οικονομικό έτος 2020 ξεκίνησε με ευνοϊκές προοπτικές για την ελληνική οικονομία. Ωστόσο, η ραγδαία εξάπλωση του κορωνοϊού COVID-19, προκάλεσε σημαντικές απρόβλεπτες διαταραχές στις διεθνείς εφοδιαστικές αλυσίδες, αύξησε τη χρηματοπιστωτική αστάθεια και επέφερε αρνητικές επιπτώσεις συνολικά στην οικονομική δραστηριότητα.

Παρά ταύτα, ο Όμιλος Profile κατάφερε να διατηρήσει σε μεγάλο βαθμό τον κύκλο εργασιών και τα επίπεδα κερδοφορίας του. Ειδικότερα, σε ενοποιημένο επίπεδο, ο κύκλος εργασιών του Ομίλου ανήλθε σε € 15,04 εκατ. έναντι € 15,76 εκατ. το 2019, σημειώνοντας μια μικρή μείωση 4,6%, που αποδίδεται στη χρονική διολίσθηση ορισμένων νέων έργων λόγω των ιδιαίτερων συνθηκών που επικράτησαν στην παγκόσμια αγορά συνέπεια της πανδημίας, ενώ σημειώνεται ότι ο Όμιλος διατήρησε το σύνολο των υφιστάμενων πελατών του. Σε επίπεδο μητρικής, ο Κύκλος Εργασιών διαμορφώθηκε στα € 9,25 εκατ. έναντι € 8,58 εκατ. το 2019.

Σημαντικό ρόλο σε αυτό έπαιξε η περαιτέρω αύξηση της δραστηριότητας του Ομίλου στις διεθνείς αγορές, ως αποτέλεσμα των σταθερών επενδύσεων προς αυτή την κατεύθυνση τα τελευταία χρόνια, καθώς και η δυνατότητα του να ολοκληρώνει σύνθετα έργα.

Ταυτόχρονα, ο Όμιλος εξακολουθεί να παρακολουθεί εκ του σύνεγγυς τις εξελίξεις στην παγκόσμια και την ελληνική οικονομία με μέγιστο αίσθημα ευθύνης, λαμβάνοντας κάθε αναγκαίο μέτρο, ώστε να εξασφαλίζει την προστασία του ανθρώπινου δυναμικού του και την απρόσκοπτη ανάπτυξη των δραστηριοτήτων του.

Τα Κέρδη προ Αποσβέσεων, Τόκων και Φόρων (EBITDA) του Ομίλου ανήλθαν σε € 4,22 εκατ. έναντι € 4,35 εκατ. το 2019 ενώ το περιθώριο EBITDA διατηρήθηκε στα ικανοποιητικά επίπεδα του 28,04%, γεγονός που οφείλεται στην αυξημένη συνεισφορά των προϊόντων ιδίας ανάπτυξης στον κύκλο εργασιών. Σημειώνεται επίσης η λειτουργική κερδοφορία του Ομίλου συνέχισε και το 2020 να καλύπτει πλήρως τις επενδύσεις σε προϊόντική ανάπτυξη, οι οποίες ανέρχονται σε περίπου 20% επί του κύκλου εργασιών.

Τα Κέρδη προ Φόρων του Ομίλου διαμορφώθηκαν σε € 1,25 εκατ. έναντι € 2,44 εκατ. το προηγούμενο έτος, κυρίως λόγω της υποχώρησης του δολαρίου και της στερλίνας έναντι του ευρώ κατά το 2020, που οδήγησε σε αρνητική λογιστική αποτίμηση στοιχείων του ενεργητικού στα εν λόγω νομίσματα, οπότε και τα καθαρά χρηματοοικονομικά αποτελέσματα ήταν € -0,60 εκατ. το 2020 έναντι € 0,35 εκατ. το 2019. Αναφέρεται όμως, ότι το γεγονός αυτό έχει αντιστραφεί σε μεγάλο βαθμό κατά τους πρώτους μήνες του 2021. Αντίστοιχα τα Κέρδη μετά Φόρων και δικαιωμάτων μειοψηφίας ανήλθαν σε € 0,91 εκατ. από € 1,77 εκατ. το 2019 και τα Βασικά Κέρδη ανά Μετοχή διαμορφώθηκαν σε € 0,0768 έναντι € 0,1525 το 2019.

Ο Όμιλος διατηρεί την οικονομική ευρωστία του, με περαιτέρω αύξηση των διαθεσίμων και με τον δείκτη δανεισμού/ίδια κεφάλαια στο 18,76% από 21,51% το 2019 και τον δείκτη γενικής ρευστότητας στο 2,32x ως συνέπεια της αποτελεσματικής διαχείρισης κεφαλαίου κίνησης.

Το προηγούμενο έτος, ο όμιλος της Profile παρουσίασε νέες λύσεις και λειτουργικότητες στα συστήματα που αναπτύσσει ανταποκρινόμενος στις ανάγκες της εποχής, κι έχοντας ήδη προδιαγράψει δυνατότητες που επιτρέπουν και ενδυναμώνουν την απομακρυσμένη επικοινωνία, η οποία και αποδείχθηκε απαραίτητη τη χρονιά που έκλεισε. Συγκεκριμένα, παρουσιάστηκε το Axia με νέες λειτουργικότητες για Wealth & Fund Management, Client portal, και onboarding, το Acumen-net με έτοιμες λειτουργικότητες για την ολοκληρωμένη μετάβαση στην νέα μετά LIBOR εποχή, το FMS.next ενισχυμένο για την διαχείριση

δανείων και microlending ενώ το RiskAvert αναβαθμίστηκε για να προσφέρει ολοκληρωμένη κάλυψη στις αυξανόμενες απαιτήσεις του εποπτικού πλαισίου Κεφαλαιακής Επάρκειας και Διαχείρισης Κινδύνων, (Basel III, CRR,CRD), για τα τραπεζικά ιδρύματα.

Επιπλέον, νέες εγκαταστάσεις και επεκτάσεις έργων πραγματοποιήθηκαν εντός και εκτός συνόρων. Χαρακτηριστικά αναφέρονται η υλοποίηση σε cloud στην Allica Bank (UK) με τα FMS.next, Acumen-net και RiskAvert, η ψηφιακή μεταρρύθμιση στην Bankmed (Lebanon) με το Acumen^{net}, η επιλογή του Axia από τις 7Q Financial Services, 3K Investment Partners, Forte Securities (UK), First Abu Dhabi Bank (SA) και η χρήση του RiskAvert από την Attica Bank. Επίσης, τέθηκε σε παραγωγική λειτουργία το εξελιγμένο σύστημα του Ομίλου για την παραγωγή και ψηφιοποίηση των πρακτικών στις ποινικές δίκες της χώρας, για λογαριασμό του Υπουργείου Δικαιοσύνης. Λοιπά έργα του Δημοσίου τομέα που έχει αναλάβει ο Όμιλος αφορούν στο Υπουργείο Οικονομικών για τη διαχείριση της Δημόσιας Περιουσίας, στο Υπουργείο Εσωτερικών για την Ενιαία Μισθοδοσία του Ελληνικού Δημοσίου αλλά και στο Υπουργείο Υγείας για το GDPR του ΕΟΠΠΥ.

Κατά το β' εξάμηνο του 2020 η εταιρεία ίδρυσε τη θυγατρική Profile Technologies στην Θεσσαλονίκη, εστιάζοντας στην ανάπτυξη νέων λειτουργιών που αφορούν κυρίως στο χρηματοοικονομικό λογισμικό με τεχνολογίες αιχμής. Πρόκειται για τεχνολογίες, που υιοθετούν τις τελευταίες εξελίξεις στην τεχνητή νοημοσύνη (AI), τη μηχανική εκμάθηση (ML), τη ρομποτική αυτοματοποίηση διαδικασιών (RPA) και το blockchain, ενώ επίκεινται και επενδύσεις σε Augmented Reality (AR) για τη διαχείριση επενδύσεων και το banking. Τη χρονιά που πέρασε ο όμιλος σύναψε επίσης συνεργασία για αμοιβαία αντιπροσώπευση λύσεων, με την κορυφαία εταιρεία ανάπτυξης συστημάτων Trade Finance, Surecomp (<https://surecomp.com/>).

Το περασμένο έτος, οι λύσεις του ομίλου διακρίθηκαν για ακόμα μια χρονιά στις διεθνείς μελέτες των Gartner, Celent, Forrester, Aite group, κτλ., αποσπώντας βραβεύσεις, ενώ ο Όμιλος της Profile υποστήριξε διαδικτυακές εκδηλώσεις του κλάδου, ενισχύοντας την παρουσία του αλλά και την ενημέρωση των επενδυτών.

Αξίζει να σημειωθεί ότι το α' τρίμηνο του 2021 ο όμιλος προέβη στην εξαγορά της εταιρείας Euronext Centeno που ειδικεύεται σε συστήματα διαχείρισης επενδύσεων στη Σουηδία και τη Νορβηγία. Πρόκειται για λύσεις που συμπληρώνουν το

χαρτοφυλάκιο του Ομίλου, ενώ παράλληλα δημιουργούν και ευκαιρίες προώθησης των προϊόντων του Ομίλου στην ευρύτερη περιοχή. Συνεπώς, η εξαγορά αυτή αναμένεται να προσδώσει σημαντικά ποιοτικά και ποσοτικά πλεονεκτήματα ήδη από την τρέχουσα χρήση.

Δεδομένης της έντονης εξωστρέφειας και των σημαντικών επενδύσεων που υλοποιεί, η διοίκηση του Ομίλου αναμένει για το τρέχον έτος σημαντική αύξηση των δραστηριοτήτων, σε νέα υψηλά επίπεδα, με ευρύτερη γεωγραφική κάλυψη και εμπλουτισμένο μίγμα προϊόντων.

From: FORTHNET A.E.
Posted At: 29 April 2021 17:34
Conversation: ΑΝΑΚΟΙΝΩΣΗ ΟΙΚΟΝΟΜΙΚΟΥ ΗΜΕΡΟΛΟΓΙΟΥ
Posted To: DOLAnnouncements2

Subject: ΑΝΑΚΟΙΝΩΣΗ ΟΙΚΟΝΟΜΙΚΟΥ ΗΜΕΡΟΛΟΓΙΟΥ

ΑΝΑΚΟΙΝΩΣΗ

[ΑΝΑΚΟΙΝΩΣΗ](#)

From: MARFIN INVESTMENT GROUP A.E.
Posted At: 29 April 2021 17:34
Conversation: ΔΕΛΤΙΟ ΤΥΠΟΥ - Οικονομικά αποτελέσματα Έτους 2020
Posted To: DOLAnnouncements2

Subject: ΔΕΛΤΙΟ ΤΥΠΟΥ - Οικονομικά αποτελέσματα Έτους 2020

Επισυνάπτεται αρχείο σε μορφή PDF.

[ΔΕΛΤΙΟ ΤΥΠΟΥ](#)

From: ΕΛΛΗΝΙΚΑ ΠΕΤΡΕΛΑΙΑ Α.Ε.
Posted At: 29 April 2021 17:35
Conversation: Οικονομικό Ημερολόγιο 2021 (Τροποποίηση)
Posted To: DOLAnnouncements2

Subject: Οικονομικό Ημερολόγιο 2021 (Τροποποίηση)

Οικονομικό Ημερολόγιο 2021 (Τροποποίηση)

[Οικονομικό Ημερολόγιο 2021 \(Τροποποίηση\)](#)

From: ΕΛΒΑΛΧΑΛΚΟΡ Ε.Β. ΧΑΛΚΟΥ & ΑΛΟΥΜΙΝΙΟΥ Α.Ε.
Posted At: 29 April 2021 17:44
Conversation: ΑΝΑΚΟΙΝΩΣΗ ΡΥΘΜΙΖΟΜΕΝΗΣ ΠΛΗΡΟΦΟΡΙΑΣ ΤΟΥ Ν.
3556/2007: Γνωστοποίηση για μεταβολή ποσοστού μετόχων σε
επίπεδο δικαιωμάτων ψήφου
Posted To: DOLAnnouncements2
Subject: ΑΝΑΚΟΙΝΩΣΗ ΡΥΘΜΙΖΟΜΕΝΗΣ ΠΛΗΡΟΦΟΡΙΑΣ ΤΟΥ Ν.
3556/2007: Γνωστοποίηση για μεταβολή ποσοστού μετόχων σε
επίπεδο δικαιωμάτων ψήφου

Αθήνα, 29.04.2021

ΑΝΑΚΟΙΝΩΣΗ

Η εταιρεία με την επωνυμία «ΕΛΒΑΛΧΑΛΚΟΡ ΕΛΛΗΝΙΚΗ ΒΙΟΜΗΧΑΝΙΑ ΧΑΛΚΟΥ ΚΑΙ ΑΛΟΥΜΙΝΙΟΥ ΑΝΩΝΥΜΟΣ ΕΤΑΙΡΕΙΑ» (στο εξής ο «Εκδότης») ανακοινώνει στο επενδυτικό κοινό, σύμφωνα με το Νόμο 3556/2007, όπως ισχύει σήμερα, της Απόφασης 1/434/3.7.2007 και την Εγκύκλιο 33 της Επιτροπής Κεφαλαιαγοράς, τον Κανονισμού του Χρηματιστηρίου Αθηνών και, κατόπιν γνωστοποίησε που έλαβε, στις 29/4/2021, από τη βελγική εταιρεία Viohalco S.A. (στο εξής «Viohalco») ότι, λόγω πώλησης και μεταβίβασης, που πραγματοποιήθηκε την 27^η Απριλίου 2021, από τη Viohalco 25.000.000 άυλων ονομαστικών μετοχών μετά ψήφου του Εκδότη, δηλαδή ποσοστού 6,66% επί συνόλου 375.241.586 άυλων ονομαστικών μετοχών μετά ψήφου, στις οποίες διαιρείται το μετοχικό κεφάλαιο του Εκδότη, τα άμεσα δικαιώματα ψήφου της Viohalco επί μετοχών του Εκδότη διαμορφώθηκαν σε 318.111.475, δηλαδή σε ποσοστό 84,78% επί συνόλου 375.241.586 δικαιωμάτων ψήφου του Εκδότη, έναντι 343.111.475 δικαιωμάτων ψήφου, δηλαδή ποσοστού 91,44% επί συνόλου 375.241.586 δικαιωμάτων ψήφου του Εκδότη που η Viohalco κατείχε βάσει της τελευταίας εκ μέρους της γνωστοποίησης προς τον Εκδότη στις 5/12/2017 ([σύνδεσμος](#)).

Περαιτέρω, ο Εκδότης ανακοινώνει ότι στις [29/4/2021] έλαβε γνωστοποίηση από τη Viohalco, σύμφωνα με το άρθρο 19 του Κανονισμού (ΕΕ) 596/2014 του Ευρωπαϊκού Κοινοβουλίου και του Συμβουλίου της 16^{ης} Απριλίου 2014 («Κανονισμός 596/2014»), ότι η Viohalco προέβη σε πώληση μέσω ιδιωτικής τοποθέτησης 25.000.000 μετοχών του Εκδότη συνολικής αξίας 50.000.000 ευρώ. Η Viohalco αποτελεί κατά την έννοια του άρθρου 3 § 1(26) του Κανονισμού 596/2014 νομικό πρόσωπο που έχει στενούς δεσμούς με πρόσωπο που ασκεί διευθυντικά καθήκοντα στον Εκδότη, και συγκεκριμένα με τον κ. Ηλία Στασινόπουλο, μη εκτελεστικό μέλος του Διοικητικού Συμβουλίου του Εκδότη.

Σχετικά με την ElvalHalcor

Η ElvalHalcor είναι μία από τις κορυφαίες παγκοσμίως εταιρίες παραγωγής αλουμινίου και χαλκού. Η Εταιρία δημιουργήθηκε τον Δεκέμβριο 2017 μέσω της συγχώνευσης δια απορρόφησης της ΕΛΒΑΛ από την ΧΑΛΚΟΡ. Η ElvalHalcor σήμερα κατέχει ηγετική θέση στην Ευρώπη στους σωλήνες χαλκού, ενώ έχει εδραιώσει τη θέση της μεταξύ των κορυφαίων βιομηχανιών έλασης αλουμινίου παγκοσμίως. Η Εταιρία διαθέτει πάνω από 80 χρόνια εμπειρία και τεχνογνωσία, ισχυρή παραγωγική βάση με 17 εργοστασιακές μονάδες και εμπορική παρουσία σε πάνω από 100 χώρες προσφέροντας βιώσιμες λύσεις και προϊόντα σε δυναμικά αναπτυσσόμενες αγορές όπως οι συσκευασίες, οι μεταφορές, η δόμηση και κατασκευές, η θέρμανση, η ψύξη και ο κλιματισμός και οι ΑΠΕ. Η ElvalHalcor αναπτύσσεται επενδύοντας στην τεχνολογία και τη βιώσιμη ανάπτυξη και δημιουργώντας αξία στους συμμετόχους της. Για περισσότερες πληροφορίες για την Εταιρία, παρακαλούμε επισκεφθείτε την ιστοσελίδα www.elvalhalcor.com.

From: INTERΛΑΪΦ Α.Α.Ε.Γ.Α.
Posted At: 29 April 2021 17:48
Conversation: ΔΕΛΤΙΟ ΤΥΠΟΥ ΕΤΗΣΙΑΣ ΟΙΚΟΝΟΜΙΚΗΣ ΕΚΘΕΣΗΣ & ΠΡΟΤΑΣΗΣ
ΔΙΑΝΟΜΗΣ ΜΕΡΙΣΜΑΤΟΣ
Posted To: DOLAnnouncements2
Subject: ΔΕΛΤΙΟ ΤΥΠΟΥ ΕΤΗΣΙΑΣ ΟΙΚΟΝΟΜΙΚΗΣ ΕΚΘΕΣΗΣ & ΠΡΟΤΑΣΗΣ
ΔΙΑΝΟΜΗΣ ΜΕΡΙΣΜΑΤΟΣ

Επισυνάπτεται το Δελτίο Τύπου

[ΔΕΛΤΙΟ ΤΥΠΟΥ](#)

From: ΙΑΣΩ Α.Ε.

Posted At: 29 April 2021 17:51

Conversation: ΑΝΑΚΟΙΝΩΣΗ ΡΥΘΜΙΖΟΜΕΝΗΣ ΠΛΗΡΟΦΟΡΙΑΣ ΤΟΥ Ν. 3556/2007: Γνωστοποίηση για μεταβολή ποσοστού μετόχων σε επίπεδο δικαιωμάτων ψήφου

Posted To: DOLAnnouncements2

Subject: ΑΝΑΚΟΙΝΩΣΗ ΡΥΘΜΙΖΟΜΕΝΗΣ ΠΛΗΡΟΦΟΡΙΑΣ ΤΟΥ Ν. 3556/2007: Γνωστοποίηση για μεταβολή ποσοστού μετόχων σε επίπεδο δικαιωμάτων ψήφου

ΑΝΑΚΟΙΝΩΣΗ ΓΝΩΣΤΟΠΟΙΗΣΗΣ ΜΕΤΑΒΟΛΗΣ ΠΟΣΟΣΤΟΥ ΣΕ ΕΠΙΠΕΔΟ ΔΙΚΑΙΩΜΑΤΩΝ ΨΗΦΟΥ

Η εταιρία με την επωνυμία «**ΙΑΣΩ ΙΔΙΩΤΙΚΗ ΓΕΝΙΚΗ ΜΑΙΕΥΤΙΚΗ – ΓΥΝΑΙΚΟΛΟΓΙΚΗ & ΠΑΙΔΙΑΤΡΙΚΗ ΚΛΙΝΙΚΗ - ΔΙΑΓΝΩΣΤΙΚΟ - ΘΕΡΑΠΕΥΤΙΚΟ ΚΑΙ ΕΡΕΥΝΗΤΙΚΟ ΚΕΝΤΡΟ Α.Ε.**» και το διακριτικό τίτλο «**ΙΑΣΩ Α.Ε.**» (η «**Εταιρία**»), ανακοινώνει, σύμφωνα με τον ν. 3556/2007, κατόπιν σχετικής ενημέρωσης που έλαβε την 29.04.2021 από την εταιρία «OCM Luxembourg Healthcare Greece S.a.r.l», ότι την 30.09.2019 επήλθαν ορισμένες αλλαγές στην αλυσίδα των οντοτήτων που ελέγχονται από την εταιρία Oaktree Capital Group Holdings GP, LLC, η οποία αποτελεί τον απώτατο ελέγχοντα.

Ειδικότερα, οι οντότητες Oaktree Holdings, Inc. και Oaktree Capital Group, LLC αφαιρέθηκαν από την αλυσίδα των ελεγχόμενων οντοτήτων και αντικαταστάθηκαν από τις Oaktree Capital Management GP, LLC και Atlas OCM Holdings, LLC αντίστοιχα.

Επιπλέον, σημειώνεται ότι ο άμεσος μέτοχος, ήτοι η εταιρία OCM Luxembourg Healthcare Greece S.a.r.l, πριν την 30.09.2019 και σύμφωνα με την τελευταία γνωστοποίηση, κατείχε άμεσα 101.847.074 μετοχές εκδόσεως της Εταιρίας, που αντιστοιχούσαν σε ποσοστό 83,37% του συνόλου των μετοχών και δικαιωμάτων ψήφου της Εταιρίας, ενώ μετά την 30.09.2019 εξακολουθούσε να κατέχει άμεσα το ίδιο ποσοστό μετοχών και δικαιωμάτων ψήφου στην Εταιρία. Σήμερα, ο ως άνω μέτοχος, κατέχει άμεσα 103.800.028 μετοχές, που αντιστοιχούν σε ποσοστό 84,97% του συνόλου των μετοχών και των δικαιωμάτων ψήφου της Εταιρίας.

Επομένως, η επικαιροποιημένη αλυσίδα των ελεγχόμενων από την Oaktree Capital Group Holdings GP, LLC οντοτήτων έχει ως εξής:

- Η OCM Luxembourg Healthcare Greece S.a.r.l. ελέγχεται από την OCM Luxembourg Healthcare Greece Parent S.a.r.l.

- Η OCM Luxembourg Healthcare Greece Parent S.a.r.l ελέγχεται από την OCM Luxembourg EPF IV S.a.r.l.
- Η OCM Luxembourg EPF IV S.a.r.l ελέγχεται από την Oaktree European Principal Fund IV, Ltd.
- Η Oaktree European Principal Fund IV, Ltd. ελέγχεται από τις Oaktree European Principal Fund IV, L.P. και Oaktree European Principal Fund IV, S.C.S.
- Η Oaktree European Principal Fund IV, L.P. έχει ως general partner (ομόρρυθμο εταίρο) την Oaktree European Principal Fund IV GP, L.P. και ως μοναδικό διευθυντή και επενδυτικό διαχειριστή την Oaktree Capital Management, L.P. (βλ. λεπτομέρειες παρακάτω).
- Η Oaktree European Principal Fund IV, S.C.S. έχει ως general partner (ομόρρυθμο εταίρο) την Oaktree European Principal Fund IV GP, S.a.r.l.
- Η Oaktree European Principal Fund IV GP, S.a.r.l. ελέγχεται από την Oaktree European Principal Fund IV GP, L.P.
- Η Oaktree European Principal Fund IV GP, L.P. έχει ως general partner (ομόρρυθμο εταίρο) την Oaktree European Principal Fund IV GP, Ltd.
- Η Oaktree European Principal Fund IV GP, Ltd. ελέγχεται από την Oaktree Fund GP I, L.P.
- Η Oaktree Fund GP I, L.P. έχει ως general partner (ομόρρυθμο εταίρο) την Oaktree Capital Management, L.P.
- Η Oaktree Capital Management, L.P. έχει ως general partner (ομόρρυθμο εταίρο) την Oaktree Capital Management GP, LLC.
- Η Oaktree Capital Management GP, LLC έχει ως μοναδικό διευθυντή την Atlas OCM Holdings, LLC.
- Η Atlas OCM Holdings, LLC ελέγχεται από την Oaktree Capital Group Holdings, LP.
- Ο general partner (ομόρρυθμος εταίρος) της Oaktree Capital Group Holdings, L.P. είναι η Oaktree Capital Group Holdings GP, LLC.
- Η συμφωνία διαχείρισης της Oaktree Capital Group, LLC (η «Oaktree») προβλέπει ότι για όση διάρκεια τα ανώτατα διευθυντικά στελέχη της Oaktree ή οι αντικαταστάτες αυτών ή συνδεδεμένες εταιρείες/οντότητες (πλην των θυγατρικών της Oaktree), συμπεριλαμβανομένης της Oaktree Capital Group Holdings, L.P., συλλογικά κατέχουν άμεσα ή έμμεσα τουλάχιστον 10% των συνολικών μετοχικών μονάδων της Oaktree, η Oaktree Capital Group Holdings GP, LLC έχει το δικαίωμα να διορίζει όλα τα μέλη του διοικητικού συμβουλίου της Oaktree Capital Group Holdings, L.P. Η Oaktree Capital Group Holdings GP, LLC διευθύνεται από μια εκτελεστική επιτροπή η οποία αποτελείται από ανώτατα στελέχη της Oaktree Capital Group, LLC και κανένα φυσικό πρόσωπο ατομικά δεν έχει έλεγχο επί αυτής.

Η γνωστοποίηση υποβλήθηκε από την εταιρία OCM Luxembourg Healthcare Greece S.a.r.l. για λογαριασμό της εταιρίας «Oaktree Capital Group Holdings GP, LLC», που αποτελεί τον απώτατο ελέγχοντα, καθώς και για λογαριασμό όλων των ελεγχόμενων από αυτή οντοτήτων.

From: Ε.ΥΔ.Α.Π. Α.Ε.
Posted At: 29 April 2021 17:54
Conversation: Χρονική Επέκταση Ισχύουσας Σύμβασης
Posted To: DOLAnnouncements2

Subject: Χρονική Επέκταση Ισχύουσας Σύμβασης

Δείτε την συνημμένη ανακοίνωση.

[290421_Παράταση Σύμβασης](#)

From: FLEXOPACK A.E.B.E.Π.
Posted At: 29 April 2021 17:58
Conversation: ΑΝΑΚΟΙΝΩΣΗ ΠΕΡΙ ΣΧΟΛΙΑΣΜΟΥ ΟΙΚΟΝΟΜΙΚΩΝ ΚΑΤΑΣΤΑΣΕΩΝ/
ΕΚΘΕΣΕΩΝ
Posted To: DOLAnnouncements2
Subject: ΑΝΑΚΟΙΝΩΣΗ ΠΕΡΙ ΣΧΟΛΙΑΣΜΟΥ ΟΙΚΟΝΟΜΙΚΩΝ ΚΑΤΑΣΤΑΣΕΩΝ/
ΕΚΘΕΣΕΩΝ

Επιδόσεις και Αποτελέσματα Χρήσης 2020

Οι οικονομικές επιδόσεις και τα αποτελέσματα του Ομίλου και της Εταιρείας στην διάρκεια της χρήσης 2020, σε σύγκριση με την προηγούμενη χρήση 2019 έχουν συνοπτικά ως ακολούθως :

α) Ο ενοποιημένος κύκλος εργασιών ανήλθε σε 96,953 εκατ. ευρώ, έναντι 89,277 εκατ. ευρώ και ο εταιρικός σε 82,317 εκατ. ευρώ, έναντι 77,260 εκατ. ευρώ, παρουσιάζοντας ποσοστιαία αύξηση κατά 8,60% και 6,55% αντίστοιχα.

β) Τα κέρδη προ φόρων, χρηματοδοτικών, επενδυτικών αποτελεσμάτων και αποσβέσεων (EBITDA) ανήλθαν σε επίπεδο Ομίλου σε 20,680 εκατ. ευρώ, έναντι 14,656 εκατ. ευρώ, αυξημένα κατά 41,10% και σε εταιρικό επίπεδο σε 17,479 εκατ. ευρώ έναντι 13,991 εκατ. ευρώ, παρουσιάζοντας αύξηση κατά 24,93%.

γ) Τα κέρδη προ φόρων (EBT) ανήλθαν για τον Όμιλο σε 13,578 εκατ. ευρώ, έναντι 9,485 εκατ. ευρώ αυξημένα κατά 43,15% και για την Εταιρεία σε 12,263 εκατ. ευρώ έναντι 9,795 εκατ. ευρώ, αυξημένα κατά 25,20%.

δ) Τα κέρδη μετά φόρων (EAT) ανήλθαν για τον Όμιλο σε 10,365 εκατ. ευρώ, έναντι 7,195 εκατ. ευρώ, αυξημένα κατά 44,06% και για την Εταιρεία σε 9,372 εκατ. ευρώ, έναντι 7,598 εκατ. ευρώ, αυξημένα κατά 23,35%.

From: ΕΛΒΑΛΧΑΛΚΟΡ Ε.Β. ΧΑΛΚΟΥ & ΑΛΟΥΜΙΝΙΟΥ Α.Ε.

Posted At: 29 April 2021 18:05

Conversation: ΠΡΟΣΚΛΗΣΗ ΣΕ ΤΑΚΤΙΚΗ ΓΕΝΙΚΗ ΣΥΝΕΛΕΥΣΗ

Posted To: DOLAnnouncements2

Subject: ΠΡΟΣΚΛΗΣΗ ΣΕ ΤΑΚΤΙΚΗ ΓΕΝΙΚΗ ΣΥΝΕΛΕΥΣΗ

ΠΡΟΣΚΛΗΣΗ ΣΕ ΤΑΚΤΙΚΗ ΓΕΝΙΚΗ ΣΥΝΕΛΕΥΣΗ

[ΠΡΟΣΚΛΗΣΗ ΣΕ ΤΑΚΤΙΚΗ ΓΕΝΙΚΗ ΣΥΝΕΛΕΥΣΗ](#)

From: ΕΛΒΑΛΧΑΛΚΟΡ Ε.Β. ΧΑΛΚΟΥ & ΑΛΟΥΜΙΝΙΟΥ Α.Ε.
Posted At: 29 April 2021 18:08
Conversation: ΑΝΑΚΟΙΝΩΣΗ ΓΙΑ ΤΡΟΠΟΠΟΙΗΣΗ ΟΙΚΟΝΟΜΙΚΟΥ ΗΜΕΡΟΛΟΓΙΟΥ
Posted To: DOLAnnouncements2
Subject: ΑΝΑΚΟΙΝΩΣΗ ΓΙΑ ΤΡΟΠΟΠΟΙΗΣΗ ΟΙΚΟΝΟΜΙΚΟΥ ΗΜΕΡΟΛΟΓΙΟΥ

Αθήνα, 29.04.2021

ΕΛΒΑΛΧΑΛΚΟΡ Α.Ε.

ΑΝΑΚΟΙΝΩΣΗ

ΤΡΟΠΟΠΟΙΗΣΗ ΟΙΚΟΝΟΜΙΚΟΥ ΗΜΕΡΟΛΟΓΙΟΥ 2021

Η «ΕΛΒΑΛΧΑΛΚΟΡ ΕΛΛΗΝΙΚΗ ΒΙΟΜΗΧΑΝΙΑ ΧΑΛΚΟΥ ΚΑΙ ΑΛΟΥΜΙΝΙΟΥ ΑΝΩΝΥΜΟΣ ΕΤΑΙΡΕΙΑ», στα πλαίσια των υποχρεώσεών της για ενημέρωση του επενδυτικού κοινού και σύμφωνα με τα άρθρα 4.1.2, παρ. 1), υποπαρ. β) και 4.1.3.15.1 του Κανονισμού του Χρηματιστηρίου Αθηνών, γνωστοποιεί στο επενδυτικό κοινό το Οικονομικό Ημερολόγιο για το έτος 2021, το οποίο έχει ως εξής:

Ετήσια Τακτική Γενική Συνέλευση των Μετόχων

Δευτέρα 24 Μαΐου 2021

Αποκοπή μερίσματος

Πέμπτη 27 Μαΐου 2021

Δικαιούχοι μερίσματος (record date)

Παρασκευή 28 Μαΐου 2021

Έναρξη πληρωμής

Τετάρτη 2 Ιουνίου 2021

(Η ημερομηνία αποκοπής του μερίσματος προηγείται της 18^{ης} Ιουνίου 2021, ημερομηνία λήξης Σ.Μ.Ε και Δικαιωμάτων σε μετοχές)

** Η εταιρία διατηρεί το δικαίωμα να μεταβάλει τις παραπάνω ημερομηνίες, εφόσον ενημερώσει εγκαίρως το επενδυτικό κοινό με τροποποίηση του παρόντος, σύμφωνα με τα οριζόμενα στον Κανονισμό του Χρηματιστηρίου.*

Σχετικά με την ElvalHalcor

Η ElvalHalcor είναι μία από τις κορυφαίες παγκοσμίως εταιρίες παραγωγής αλουμινίου και χαλκού. Η Εταιρία δημιουργήθηκε τον Δεκέμβριο 2017 μέσω της συγχώνευσης δια απορρόφησης της ΕΛΒΑΛ από την ΧΑΛΚΟΡ. Η ElvalHalcor σήμερα κατέχει ηγετική θέση στην Ευρώπη στους σωλήνες χαλκού, ενώ έχει εδραιώσει τη θέση της μεταξύ των κορυφαίων βιομηχανιών έλασης αλουμινίου παγκοσμίως. Η Εταιρία διαθέτει πάνω από 80 χρόνια εμπειρία και τεχνογνωσία, ισχυρή παραγωγική βάση με 17 εργοστασιακές μονάδες και εμπορική παρουσία σε πάνω από 100 χώρες προσφέροντας βιώσιμες λύσεις και προϊόντα σε δυναμικά αναπτυσσόμενες αγορές όπως οι συσκευασίες, οι μεταφορές, η δόμηση και κατασκευές, η θέρμανση, η ψύξη και ο κλιματισμός και οι ΑΠΕ. Η ElvalHalcor αναπτύσσεται επενδύοντας στην τεχνολογία και τη βιώσιμη ανάπτυξη και δημιουργώντας αξία στους συμμετόχους της.

Για περισσότερες πληροφορίες για την Εταιρία, παρακαλούμε επισκεφθείτε την ιστοσελίδα www.elvalhacor.com.

From: ΠΡΟΝΤΕΑ Α.Ε.Ε.Α.Π.
Posted At: 29 April 2021 18:21
Conversation: Δελτίο Τύπου - PRODEA Investments: Κέρδη από συνεχιζόμενες δραστηριότητες €62,9 εκατ. για το 2020
Posted To: DOLAnnouncements2
Subject: Δελτίο Τύπου - PRODEA Investments: Κέρδη από συνεχιζόμενες δραστηριότητες €62,9 εκατ. για το 2020

Παρακαλώ δείτε το συνημμένο

[Δελτίο Τύπου - PRODEA Investments: Κέρδη από συνεχιζόμενες δραστηριότητες ?62,9 εκατ. για το 2020](#)

From: FORTHNET A.E.
Posted At: 29 April 2021 18:26
Conversation: ΑΝΑΚΟΙΝΩΣΗ ΥΔΠ_ΟΛΟΚΛΗΡΩΣΗ ΑΣΚΗΣΗΣ ΔΙΚΑΙΩΜΑΤΟΣ
ΕΞΑΓΟΡΑΣ
Posted To: DOLAnnouncements2
Subject: ΑΝΑΚΟΙΝΩΣΗ ΥΔΠ_ΟΛΟΚΛΗΡΩΣΗ ΑΣΚΗΣΗΣ ΔΙΚΑΙΩΜΑΤΟΣ
ΕΞΑΓΟΡΑΣ

ΑΝΑΚΟΙΝΩΣΗ

[ΑΝΑΚΟΙΝΩΣΗ](#)

From: ΕΚΤΕΡ Α.Ε.
Posted At: 29 April 2021 18:28
Conversation: ΔΗΜΟΣΙΕΥΣΗ ΣΤΟΙΧΕΙΩΝ ΚΑΙ ΠΛΗΡΟΦΟΡΙΩΝ ΧΡΗΣΗΣ 2020
Posted To: DOLAnnouncements2

Subject: ΔΗΜΟΣΙΕΥΣΗ ΣΤΟΙΧΕΙΩΝ ΚΑΙ ΠΛΗΡΟΦΟΡΙΩΝ ΧΡΗΣΗΣ 2020

Η ΕΚΤΕΡ Α.Ε. ενημερώνει το επενδυτικό κοινό ότι, σύμφωνα με τις διατάξεις του νόμου Ν.3556, τα Στοιχεία και Πληροφορίες και η Ετήσια Οικονομική Έκθεση 2020 της εταιρείας αναρτήθηκαν σήμερα Πέμπτη 29 Απριλίου 2021 στην ιστοσελίδα του Χρηματιστηρίου Αθηνών (www.athex.gr) καθώς και στην ιστοσελίδα της Εταιρείας (<http://www.ekter.gr>)

From: FORTHNET A.E.
Posted At: 29 April 2021 18:31
Conversation: ΑΝΑΚΟΙΝΩΣΗ_ΜΕΤΑΒΟΛΗ ΔΙΚΑΙΩΜΑΤΩΝ ΨΗΦΟΥ_BC PARTNERS
Posted To: DOLAnnouncements2

Subject: ΑΝΑΚΟΙΝΩΣΗ_ΜΕΤΑΒΟΛΗ ΔΙΚΑΙΩΜΑΤΩΝ ΨΗΦΟΥ_BC PARTNERS

ΑΝΑΚΟΙΝΩΣΗ

[ΑΝΑΚΟΙΝΩΣΗ](#)

From: MERMEREN KOMBINAT A.D. PRILEP
Posted At: 29 April 2021 18:35
Conversation: ΑΝΑΚΟΙΝΩΣΗ ΑΛΛΩΝ ΣΗΜΑΝΤΙΚΩΝ ΓΕΓΟΝΟΤΩΝ (ΔΕΝ ΠΡΟΒΛΕΠΟΝΤΑΙ ΣΕ ΑΛΛΕΣ ΚΑΤΗΓΟΡΙΕΣ)
Posted To: DOLAnnouncements2
Subject: ΑΝΑΚΟΙΝΩΣΗ ΑΛΛΩΝ ΣΗΜΑΝΤΙΚΩΝ ΓΕΓΟΝΟΤΩΝ (ΔΕΝ ΠΡΟΒΛΕΠΟΝΤΑΙ ΣΕ ΑΛΛΕΣ ΚΑΤΗΓΟΡΙΕΣ)

Δείτε το συνημμένο

[ΣΧΟΛΙΑΣΜΟΣ ΑΠΟΤΕΛΕΣΜΑΤΩΝ ΠΕΡΙΟΔΟΥ 01/01/2021-31/03/2021](#)

From: ΠΕΙΡΑΙΩΣ FINANCIAL HOLDINGS Α.Ε.

Posted At: 29 April 2021 18:47

Conversation: ΑΝΑΚΟΙΝΩΣΗ ΓΙΑ ΤΗΝ ΚΑΛΥΨΗ ΜΕΣΩ ΣΥΝΔΥΑΣΜΕΝΗΣ ΠΡΟΣΦΟΡΑΣ ΤΗΣ ΑΥΞΗΣΗΣ ΤΟΥ ΜΕΤΟΧΙΚΟΥ ΚΕΦΑΛΑΙΟΥ ΤΗΣ «ΠΕΙΡΑΙΩΣ FINANCIAL HOLDINGS Α.Ε.» (Η «ΠΕΙΡΑΙΩΣ HOLDINGS» Ή Η «ΕΤΑΙΡΕΙΑ») ΜΕ ΤΗΝ ΕΚΔΟΣΗ 1.200.000.000 ΝΕΩΝ ΚΟΙΝΩΝ ΟΝΟΜΑΣΤΙΚΩΝ ΜΕΤΑ ΨΗΦΟΥ ΜΕΤΟΧΩΝ ΟΝΟΜΑΣΤΙΚΗΣ ΑΞΙΑ

Posted To: DOLAnnouncements2

Subject: ΑΝΑΚΟΙΝΩΣΗ ΓΙΑ ΤΗΝ ΚΑΛΥΨΗ ΜΕΣΩ ΣΥΝΔΥΑΣΜΕΝΗΣ ΠΡΟΣΦΟΡΑΣ ΤΗΣ ΑΥΞΗΣΗΣ ΤΟΥ ΜΕΤΟΧΙΚΟΥ ΚΕΦΑΛΑΙΟΥ ΤΗΣ «ΠΕΙΡΑΙΩΣ FINANCIAL HOLDINGS Α.Ε.» (Η «ΠΕΙΡΑΙΩΣ HOLDINGS» Ή Η «ΕΤΑΙΡΕΙΑ») ΜΕ ΤΗΝ ΕΚΔΟΣΗ 1.200.000.000 ΝΕΩΝ ΚΟΙΝΩΝ ΟΝΟΜΑΣΤΙΚΩΝ ΜΕΤΑ ΨΗΦΟΥ ΜΕΤΟΧΩΝ ΟΝΟΜΑΣΤΙΚΗΣ ΑΞΙΑ

Δείτε την ανακοίνωση.

[Ανακοίνωση](#)

From: FORTHNET A.E.
Posted At: 29 April 2021 18:51
Conversation: ΑΝΑΚΟΙΝΩΣΗ ΠΕΡΙ ΣΧΟΛΙΑΣΜΟΥ ΟΙΚΟΝΟΜΙΚΩΝ ΚΑΤΑΣΤΑΣΕΩΝ/
ΕΚΘΕΣΕΩΝ
Posted To: DOLAnnouncements2
Subject: ΑΝΑΚΟΙΝΩΣΗ ΠΕΡΙ ΣΧΟΛΙΑΣΜΟΥ ΟΙΚΟΝΟΜΙΚΩΝ ΚΑΤΑΣΤΑΣΕΩΝ/
ΕΚΘΕΣΕΩΝ

ΑΝΑΚΟΙΝΩΣΗ

[ΑΝΑΚΟΙΝΩΣΗ](#)

From: QUALITY & RELIABILITY A.B.E.E.
Posted At: 29 April 2021 18:59
Conversation: ΑΝΑΚΟΙΝΩΣΗ ΡΥΘΜΙΖΟΜΕΝΗΣ ΠΛΗΡΟΦΟΡΙΑΣ ΤΟΥ Ν.
3556/2007: Γνωστοποίηση συναλλαγών
Posted To: DOLAnnouncements2

Subject: ΑΝΑΚΟΙΝΩΣΗ ΡΥΘΜΙΖΟΜΕΝΗΣ ΠΛΗΡΟΦΟΡΙΑΣ ΤΟΥ Ν.
3556/2007: Γνωστοποίηση συναλλαγών

Η Εταιρεία QUALITY & RELIABILITY A.B.E.E., ανακοινώνει, σύμφωνα με το Ν.3556/2007 σε συνδυασμό με το άρθρο 11 της απόφασης 1/434/3.7.2007 της Επιτροπής Κεφαλαιαγοράς, ότι η εταιρεία LOVATIA HOLDINGS LIMITED συνδεδεόμενο νομικό πρόσωπο με τον κ. Εμμανουήλ Ξιώνη του Ηρακλή, Εντεταλμένο Σύμβουλο-Εκτελεστικό μέλος του Διοικητικού Συμβουλίου της Εταιρίας (Υπόχρεο πρόσωπο με βάση το άρθρο 13 του Ν.3340/2005) πραγματοποίησε συναλλαγή την 26/04/2021 πώληση 9.000 κοινών ονομαστικών μετοχών με συνολική αξία συναλλαγής 2.340,00 ευρώ

From: ΠΛΑΙΣΙΟ COMPUTERS A.E.B.E.
Posted At: 29 April 2021 19:52
Conversation: Γνωστοποίηση ανανέωσης διάρκειας σύμβασης ειδικής διαπραγμάτευσης
Posted To: DOLAnnouncements2
Subject: Γνωστοποίηση ανανέωσης διάρκειας σύμβασης ειδικής διαπραγμάτευσης

Η εισηγμένη στο Χρηματιστήριο Αθηνών εταιρία με την επωνυμία «ΠΛΑΙΣΙΟ COMPUTERS ΑΝΩΝΥΜΟΣ ΕΜΠΟΡΙΚΗ ΚΑΙ ΒΙΟΜΗΧΑΝΙΚΗ ΕΤΑΙΡΕΙΑ ΗΛΕΚΤΡΟΝΙΚΩΝ ΥΠΟΛΟΓΙΣΤΩΝ ΚΑΙ ΕΙΔΩΝ ΒΙΒΛΙΟΧΑΡΤΟΠΩΛΕΙΟΥ», (εφεξής «Εκδότρια») ανακοινώνει προς το επενδυτικό κοινό ότι η διάρκεια της από 11 Απριλίου 2014 σύμβασης ειδικής διαπραγμάτευσης που έχει συνάψει με την ΒΕΤΑ Χρηματιστηριακή ΑΕΠΕΥ, ανανεώθηκε για ένα (1) ακόμη έτος και ειδικότερα μέχρι την 4^η Μαΐου 2022.

Σημειώνεται ότι με βάση την ως άνω σύμβαση και σύμφωνα με τους όρους και συμφωνίες της, η ΒΕΤΑ Χρηματιστηριακή ΑΕΠΕΥ, με την ιδιότητα του ειδικού διαπραγματευτή επί των μετοχών της Εκδότριας και προς ενίσχυση της ρευστότητάς τους, διαβιβάζει στο Σύστημα Συναλλαγών του Χρηματιστηρίου Αθηνών εντολές ειδικής διαπραγμάτευσης (δηλαδή ταυτόχρονες εντολές αγοράς και πώλησης) για ίδιο λογαριασμό επί των μετοχών της Εκδότριας, σύμφωνα και με τα ειδικότερα οριζόμενα στην κείμενη νομοθεσία.

From: ΒΑΡΑΓΚΗΣ Α.Β.Ε.Π.Ε.
Posted At: 29 April 2021 21:48
Conversation: ΑΝΑΚΟΙΝΩΣΗ ΟΙΚΟΝΟΜΙΚΟΥ ΗΜΕΡΟΛΟΓΙΟΥ 2021
Posted To: DOLAnnouncements2

Subject: ΑΝΑΚΟΙΝΩΣΗ ΟΙΚΟΝΟΜΙΚΟΥ ΗΜΕΡΟΛΟΓΙΟΥ 2021

Η ΒΑΡΑΓΚΗΣ Α.Β.Ε.Π.Ε (η "Εταιρία") γνωστοποιεί προς το επενδυτικό κοινό το Οικονομικό Ημερολόγιο για το οικονομικό έτος 2021 σύμφωνα με τα άρθρα 4.1.2 και 4.1.4.3.1 της ενότητας 4 του Κανονισμού του Χρηματιστηρίου Αθηνών, ως ακολούθως:

Ανακοίνωση και Δημοσίευση Ετήσιων Οικονομικών Καταστάσεων 2020: Μ. Πέμπτη 29 Απριλίου 2021, Ημερομηνία Τακτικής Γενικής Συνέλευσης: Τετάρτη 23 Ιουνίου 2021.

Το Διοικητικό Συμβούλιο της Εταιρίας προτίθεται να προτείνει στην επερχόμενη Ετήσια Τακτική Γενική Συνέλευση των Μετόχων τη μη διανομή μερίσματος για τη χρήση 2020.

Η Εταιρεία διατηρεί το δικαίωμα να μεταβάλει τις παραπάνω ημερομηνίες, εφόσον ενημερώσει εγκαίρως το επενδυτικό κοινό με τροποποίηση του παρόντος, σύμφωνα με τα οριζόμενα στον Κανονισμό του Χρηματιστηρίου Αθηνών.

[Ανακοίνωση](#)

From: ΕΥΡΩΣΥΜΒΟΥΛΟΙ Α.Ε.
Posted At: 29 April 2021 22:25
Conversation: ΑΝΑΚΟΙΝΩΣΗ ΠΕΡΙ ΣΧΟΛΙΑΣΜΟΥ ΟΙΚΟΝΟΜΙΚΩΝ ΚΑΤΑΣΤΑΣΕΩΝ/
ΕΚΘΕΣΕΩΝ
Posted To: DOLAnnouncements2
Subject: ΑΝΑΚΟΙΝΩΣΗ ΠΕΡΙ ΣΧΟΛΙΑΣΜΟΥ ΟΙΚΟΝΟΜΙΚΩΝ ΚΑΤΑΣΤΑΣΕΩΝ/
ΕΚΘΕΣΕΩΝ

ΔΕΛΤΙΟ ΤΥΠΟΥ

Ο Όμιλος Ευρωσύμβουλοι Α.Ε.

με σημαντική βελτίωση σε όλα τα οικονομικά του μεγέθη στην χρήση 2020.

Σημαντική βελτίωση των οικονομικών της μεγεθών, όπως επίσης και διατήρηση της θετικής της δυναμικής κατέγραψε για το 2020 η εισηγμένη **«Ευρωσύμβουλοι ΑΕ»**, παρά τις αρνητικές συνέπειες που καταγράφηκαν συνεπεία της πανδημίας του COVID-19 σε όλους τους τομείς της οικονομίας.

Ειδικότερα σύμφωνα με τα στοιχεία του ισολογισμού της χρήσης 1.1.2020 – 31.12.2020, ο όμιλος κατέγραψε κύκλο εργασιών 4.044 χιλ., αυξημένο κατά περίπου 6% σε σχέση με την περσινή χρονιά, ενώ τα Κέρδη Προ Φόρων ανήλθαν σε 893 χιλ., αυξημένα κατά περίπου 123% σε σχέση με πέρυσι. Τα Κέρδη Μετά Φόρων διαμορφώθηκαν σε 764 χιλ., αυξημένα κατά 180% περίπου, ενώ και το EBITDA του Ομίλου βελτιώθηκε εντυπωσιακά, ανερχόμενο σε 1.153 χιλ, αυξημένο κατά 61% περίπου.

Όσον αφορά τη μητρική εταιρία ο κύκλος εργασιών της ανήλθε στα 4.166 χιλ., καταγράφοντας αύξηση κατά 35% σε σχέση με την προηγούμενη χρήση, ενώ και τα Κέρδη Προ Φόρων αυξήθηκαν εντυπωσιακά, αγγίζοντας τα 965 χιλ., δηλαδή παρουσιάζοντας αύξηση κατά 181%. Μεγαλύτερη βελτίωση παρουσίασαν τα Κέρδη

Μετά Φόρων της μητρικής εταιρίας, τα οποία ανήλθαν σε 836 χιλ., αυξημένα δηλαδή κατά 380% σε σχέση με την προηγούμενη χρήση. Τέλος το EBITDA της μητρικής διαμορφώθηκε στα 1.206 χιλ. αυξημένο κατά 158% σε σχέση πάντα, με την προηγούμενη χρήση.

Συνεπεία των ανωτέρω, η εταιρία επέστρεψε μετά από σημαντικό χρονικό διάστημα σε θετική καθαρή θέση, η οποία ανέρχεται πλέον στα 206 χιλ. Επιπλέον μείωσε εντυπωσιακά το ύψος του τραπεζικού της δανεισμού, καθώς αυτός εμφανίζεται μειωμένος κατά 400.000€, ενώ ταυτόχρονα εισήλθε στο 2021 με ύψος ανεκτέλεστων εργασιών, το οποίο ανέρχεται σε ποσό το οποίο υπερκαλύπτει τον κύκλο εργασιών του 2020. Παράλληλα η Μητρική συμμετέχει σε διαγωνισμούς προϋπολογισμού περίπου 6 εκ. ευρώ στο εξωτερικό και 8εκ. ευρώ στην Ελλάδα.

Η διοίκηση της εταιρίας εκτιμά ότι το επιχειρηματικό περιβάλλον στο οποίο δραστηριοποιείται, δημιουργεί ιδιαίτερα θετικές προοπτικές, δεδομένων των χρηματοδοτικών προγραμμάτων τα οποία καλείται να υλοποιήσει η χώρα στα πλαίσια τόσο της νέας προγραμματικής περιόδου του ΕΣΠΑ 2021 – 2027, όσο και του Ταμείου Ανάκαμψης 2020 – 2025.

[Δελτίο Τύπου Οικονομικών Καταστάσεων Χρήσης 2020](#)

From: ΛΑΜΨΑ Α.Ε.
Posted At: 30 April 2021 12:46
Conversation: ΑΝΑΚΟΙΝΩΣΗ ΟΙΚΟΝΟΜΙΚΟΥ ΗΜΕΡΟΛΟΓΙΟΥ
Posted To: DOLAnnouncements2
Subject: ΑΝΑΚΟΙΝΩΣΗ ΟΙΚΟΝΟΜΙΚΟΥ ΗΜΕΡΟΛΟΓΙΟΥ

Επανυποβολή Οικονομικού Ημερολογίου Λόγω Μεταβολής στην ημερομηνία ανακοίνωσης των ετήσιων Οικονομικών Αποτελεσμάτων της χρήσεως 2020

ΑΝΑΚΟΙΝΩΣΗ ΟΙΚΟΝΟΜΙΚΟΥ ΗΜΕΡΟΛΟΓΙΟΥ

ΟΙΚΟΝΟΜΙΚΟ ΗΜΕΡΟΛΟΓΙΟ ΕΤΟΥΣ 2021

Στο πλαίσιο της ορθής και έγκαιρης ενημέρωσης του επενδυτικού κοινού και σύμφωνα με το άρθρο 4.1.2 & 4.1.4.3.1 του Κανονισμού Χρηματιστηρίου Αθηνών, η "ΕΤΑΙΡΕΙΑ ΕΛΛΗΝΙΚΩΝ ΞΕΝΟΔΟΧΕΙΩΝ ΛΑΜΨΑ Α.Ε." ανακοινώνει το Οικονομικό Ημερολόγιο έτους 2021:

- Ανακοίνωση ετήσιων οικονομικών αποτελεσμάτων χρήσεως 2020 την Τετάρτη 5 Μαΐου 2021.
- Ανακοίνωση Ετήσιας Οικονομικής Εκθέσεως της χρήσεως 2020, την Τετάρτη 5 Μαΐου 2021 με ανάρτηση στην ιστοσελίδα του Χρηματιστηρίου Αθηνών καθώς και στην ιστοσελίδα της Εταιρίας (www.lampsa.gr).
- Ετήσια Ενημέρωση Αναλυτών την Τρίτη 25 Μαΐου 2021
- Τακτική Γενική Συνέλευση των Μετόχων την Τετάρτη 16 Ιουνίου 2021
- Ανακοίνωση οικονομικών αποτελεσμάτων Α' εξαμήνου 2021 την Πέμπτη 30 Σεπτεμβρίου 2021

- Το Διοικητικό Συμβούλιο εισηγείται προς την Τακτική Γενική Συνέλευση των μετόχων την μη διανομή μερίσματος, λόγω των ζημιών της χρήσης 2020.

Η "ΕΤΑΙΡΕΙΑ ΕΛΛΗΝΙΚΩΝ ΞΕΝΟΔΟΧΕΙΩΝ ΛΑΜΨΑ Α.Ε." διατηρεί το δικαίωμα να μεταβάλει τις παραπάνω ημερομηνίες, αφού ενημερώσει έγκαιρα το επενδυτικό κοινό με τροποποίηση του παρόντος.

Το Διοικητικό Συμβούλιο

Αθήναι, 30 Απριλίου 2021

[Επανυποβολή Οικονομικού Ημερολογίου Λόγω Μεταβολής στην ημερομηνία ανακοίνωσης των ετήσιων Οικονομικών Αποτελεσμάτων της χρήσεως 2020](#)

From: COCA-COLA HBC A.G.
Posted At: 05 May 2021 09:14
Conversation: Issue of equity and total voting rights
Posted To: DOLAnnouncements2

Subject: Issue of equity and total voting rights

Coca-Cola HBC AG

Total voting rights

Zug, Switzerland – 4 May 2021 – Coca-Cola HBC AG ("Coca-Cola HBC") today announces in respect of the month ended 30 April 2021, that no new shares have been issued but that 294,832 shares held in treasury were transferred between 6 to 9 April 2021 to fund the vesting of awards under our performance share plan.

As at 4 May 2021, Coca-Cola HBC's issued share capital consisted of 370,531,180 Ordinary Shares, of which 2,464,448 Ordinary shares are held by Coca-Cola HBC AG and 3,430,135 shares are held by its subsidiary, Coca-Cola HBC Services MEPE, in treasury. Accordingly, as at 4 May 2021, the total number of voting rights in Coca-Cola HBC is 364,636,597 for the purposes of the Disclosure Guidance and Transparency Rules of the Financial Conduct Authority ("DTRs").

Shareholders may use the above total voting rights figure as the denominator for the calculations by which they will determine if they are required to notify their interest in, or a change to their interest in, the share capital of Coca-Cola HBC under the DTRs.

This announcement is made in accordance with DTR 5.6.1.

Enquiries

Coca-Cola HBC Group

Investors and Analysts:

Joanna Kennedy

Tel: +44 (0) 7802 427505

Investor Relations Director

joanna.kennedy@cchellenic.com

Carla Fabiano

Tel: +44 (0) 7808 215245

Investor Relations Manager

carla.fabiano@cchellenic.com

Vasso Aliferi

Tel: +41 (0) 79 610 7881

Investor Relations Manager

vasso.aliferi@cchellenic.com

About Coca-Cola HBC

Coca-Cola HBC AG, a growth-focused Consumer Packaged Goods business and strategic bottling partner of The Coca-Cola Company. We create value for all our stakeholders by supporting the socio-economic development of the societies in which we operate and we believe building a more positive environmental impact is integral to our future growth. Together, we and our customers serve more than 600 million consumers across a broad geographic footprint of 28 countries on 3 continents. Our portfolio is one of the strongest, broadest and most flexible in the beverage industry, offering consumer-leading partner brands in the sparkling, juice, water, sport, energy, plant-based, ready-to-drink tea, coffee, adult sparkling and premium spirits categories. These brands include Coca-Cola, Coca-Cola Zero, Schweppes, Kinley, Royal Bliss, Costa Coffee, Valser, Romerquelle, Fanta, Sprite, Powerade, FuzeTea, Dobry, Cappy, Monster and Adez. We foster an open and inclusive work environment amongst our more than 28,000 employees and we are ranked among the top sustainability performers in ESG

benchmarks such as the Dow Jones Sustainability Indices, CDP, MSCI ESG and FTSE4Good.

Coca-Cola HBC has a premium listing on the London Stock Exchange (LSE:CCH) and is listed on the Athens Exchange (ATHEX:EEE). For more information, please visit <https://www.coca-colahellenic.com/>.

From: COCA-COLA HBC A.G.
 Posted At: 05 May 2021 09:15
 Conversation: BLOCK LISTING SIX MONTHLY RETURN
 Posted To: DOLAnnouncements2

 Subject: BLOCK LISTING SIX MONTHLY RETURN

BLOCK LISTING SIX MONTHLY RETURN

Date: 4 May 2021

Name of <i>applicant</i> :		Coca-Cola HBC AG	
Name of scheme:		Coca-Cola HBC's Stock Options and Performance Share Award Plan	
Period of return:	From:	1 November 2020	To: 30 April 2021
Balance of unallotted securities under scheme(s) from previous return:		26,474,633	
<u>Plus:</u> The amount by which the block scheme(s) has been increased since the date of the last return (if any increase has been applied for):		N/A	
<u>Less:</u> Number of <i>securities</i> issued/allotted under scheme(s) during period (see LR3.5.7G):		107,120 ordinary shares of CHF 6.70 each	
<u>Equals:</u> Balance under scheme(s) not yet issued/allotted at end of period:		26,367,513	

Name of contact:	Jan Gustavsson - General Counsel and Company Secretary
Telephone number of contact:	+41 41 726 0100

From: ΜΥΤΙΛΗΝΑΙΟΣ Α.Ε.
Posted At: 05 May 2021 09:26
Conversation: ΒΑΣΙΚΑ ΟΙΚΟΝΟΜΙΚΑ ΜΕΓΕΘΗ Α' ΤΡΙΜΗΝΟΥ 2021
Posted To: DOLAnnouncements2

Subject: ΒΑΣΙΚΑ ΟΙΚΟΝΟΜΙΚΑ ΜΕΓΕΘΗ Α' ΤΡΙΜΗΝΟΥ 2021

Δείτε παρακάτω:

[ΒΑΣΙΚΑ ΟΙΚΟΝΟΜΙΚΑ ΜΕΓΕΘΗ Α' ΤΡΙΜΗΝΟΥ 2021](#)

From: B&F A.B.E.E. ΕΝΔΥΜΑΤΩΝ
Posted At: 05 May 2021 09:32
Conversation: ΑΝΑΚΟΙΝΩΣΗ ΑΓΟΡΑΣ ΙΔΙΩΝ ΟΜΟΛΟΓΙΩΝ
Posted To: DOLAnnouncements2
Subject: ΑΝΑΚΟΙΝΩΣΗ ΑΓΟΡΑΣ ΙΔΙΩΝ ΟΜΟΛΟΓΙΩΝ

B & F A.B.E.E. ΕΝΔΥΜΑΤΩΝ

Ανακοίνωση Αγοράς Ιδίων Ομολογιών

Η Εταιρεία με την επωνυμία «B&F A.B.E.E. Ενδυμάτων», κατ' εφαρμογή του Κανονισμού (ΕΕ) 596/2014 του Ευρωπαϊκού Κοινοβουλίου και του κατ' εξουσιοδότηση Κανονισμού (ΕΕ) 2016/1052 της Επιτροπής, γνωστοποιεί στο επενδυτικό κοινό ότι την 29/04/2021, σε εκτέλεση της από 8/04/2021 απόφασης του Διοικητικού Συμβουλίου και σύμφωνα με το άρθρο 2 (παρ. 1,2 και 3) του ν.3156/2003 (ήδη άρθρο 62 του ν. 4548/2018), προέβη στην αγορά δέκα (10) ιδίων ομολογιών με μέση τιμή κτήσης εννιακόσια εβδομήντα πέντε ευρώ (975,00 €) ανά ομολογία και συνολική αξία συναλλαγής εννιά χιλιάδες επτακόσια πενήντα ευρώ (9.750,00 €). Μετά και την προαναφερόμενη αγορά, η Εταιρεία κατέχει πλέον τριακόσιες εβδομήντα μια (371) ίδιες ομολογίες, ποσοστό 1,81% του συνόλου των ομολογιών της Εταιρείας.

Ν. Φιλαδέλφεια, 5/05/2021

[ΑΝΑΚΟΙΝΩΣΗ ΑΓΟΡΑΣ ΙΔΙΩΝ ΟΜΟΛΟΓΙΩΝ](#)

From: ΜΥΤΙΛΗΝΑΙΟΣ Α.Ε.
Posted At: 05 May 2021 09:53
Conversation: Απόκτηση Ιδίων Μετοχών
Posted To: DOLAnnouncements2

Subject: Απόκτηση Ιδίων Μετοχών

Δείτε παρακάτω:

[Απόκτηση Ιδίων Μετοχών](#)

From: ΜΥΤΙΛΗΝΑΙΟΣ Α.Ε.
Posted At: 05 May 2021 09:54
Conversation: Ανακοίνωση ρυθμιζόμενης πληροφορίας Ν. 3556/2007
Posted To: DOLAnnouncements2

Subject: Ανακοίνωση ρυθμιζόμενης πληροφορίας Ν. 3556/2007

ΜΥΤΙΛΗΝΑΙΟΣ Α.Ε.

Ανακοίνωση ρυθμιζόμενης πληροφορίας Ν. 3556/2007

Η ΜΥΤΙΛΗΝΑΙΟΣ Α.Ε. (η «Εταιρεία»), σύμφωνα με τις διατάξεις του Ν. 3556/2007 και του Κανονισμού (ΕΕ) 596/2014 του Ευρωπαϊκού Κοινοβουλίου και του Συμβουλίου για την κατάχρηση της αγοράς, ανακοινώνει ότι η Gioralex Holdings Limited, νομικό πρόσωπο συνδεδεμένο με τον κ. Νίκο Παπαπέτρου, Γενικό Διευθυντή του Τομέα Ανάπτυξης Ανανεώσιμων Πηγών και Αποθήκευσης Ενέργειας της Εταιρείας, σύμφωνα με την από 29.4.2021 γνωστοποίηση προς την Εταιρεία, προέβη την 29.4.2021 σε αγορά 15.000 κοινών ονομαστικών μετοχών της Εταιρείας, συνολικής αξίας 234.450,00 ευρώ.

From: INTPALOT A.E.
Posted At: 05 May 2021 09:55
Conversation: ΑΝΑΚΟΙΝΩΣΗ ΠΕΡΙ ΣΧΟΛΙΑΣΜΟΥ ΟΙΚΟΝΟΜΙΚΩΝ ΚΑΤΑΣΤΑΣΕΩΝ/
ΕΚΘΕΣΕΩΝ
Posted To: DOLAnnouncements2

Subject: ΑΝΑΚΟΙΝΩΣΗ ΠΕΡΙ ΣΧΟΛΙΑΣΜΟΥ ΟΙΚΟΝΟΜΙΚΩΝ ΚΑΤΑΣΤΑΣΕΩΝ/
ΕΚΘΕΣΕΩΝ

Δείτε την πρόσκληση

[Πρόσκληση](#)

From: INΤΡΑΛΟΤ Α.Ε.
Posted At: 05 May 2021 09:55
Conversation: ΑΝΑΚΟΙΝΩΣΗ ΟΙΚΟΝΟΜΙΚΟΥ ΗΜΕΡΟΛΟΓΙΟΥ 2021
Posted To: DOLAnnouncements2

Subject: ΑΝΑΚΟΙΝΩΣΗ ΟΙΚΟΝΟΜΙΚΟΥ ΗΜΕΡΟΛΟΓΙΟΥ 2021

Δείτε την ανακοίνωση

[Ανακοίνωση](#)

From: ΓΕΚ ΤΕΡΝΑ Α.Ε.
Posted At: 05 May 2021 10:27
Conversation: ΑΓΟΡΑ ΙΔΙΩΝ ΜΕΤΟΧΩΝ
Posted To: DOLAnnouncements2

Subject: ΑΓΟΡΑ ΙΔΙΩΝ ΜΕΤΟΧΩΝ

Η ΓΕΚ ΤΕΡΝΑ Α.Ε., κατ' εφαρμογή του Κανονισμού (ΕΕ) 596/2014 του Ευρωπαϊκού Κοινοβουλίου και του κατ' εξουσιοδότηση Κανονισμού (ΕΕ) 2016/1052 της Επιτροπής, γνωστοποιεί στο Επενδυτικό Κοινό ότι, σύμφωνα με το άρθρο 49 του Ν 4548/2018 όπως τροποποιήθηκε και ισχύει και σε εκτέλεση της από 8/7/2020 απόφασης της Τακτικής Γενικής Συνέλευσης των Μετόχων της Εταιρείας, προέβη την 29/4/2021, μέσω του μέλους του Χ.Α. ΒΕΤΑ ΑΧΕΠΕΥ, σε αγορά 12.250 ιδίων μετοχών με μέση τιμή κτήσης 9,9748 ευρώ ανά μετοχή και συνολική αξία συναλλαγής 122.191,49 ευρώ.

From: MOTOP ΟΪΛ Α.Ε.
Posted At: 05 May 2021 11:14
Conversation: Συναλλαγές της OPTIMA BANK Α.Ε (ρυθμιζόμενη πληροφορία Ν.3556/2007)
Posted To: DOLAnnouncements2
Subject: Συναλλαγές της OPTIMA BANK Α.Ε (ρυθμιζόμενη πληροφορία Ν.3556/2007)

Η ΜΟΤΟΡ ΟΙΛ (ΕΛΛΑΣ) ΔΙΥΛΙΣΤΗΡΙΑ ΚΟΡΙΝΘΟΥ Α.Ε., σύμφωνα με τους Ν. 3556/2007 και 3606/2007, ανακοινώνει ότι η Τράπεζα OPTIMA BANK Α.Ε. την ενημέρωσε ότι πραγματοποίησε τις εξής συναλλαγές:

Ημερομηνία	Συναλλαγή	Ποσότητα	Χρηματοπιστωτικό Μέσο	Αξία (σε ΕΥΡΩ)
29/04/2021	Πώληση	1.547	Μετοχές ΜΟΗ (ΚΟ)	20.095,70
29/04/2021	Αγορά	3.441	Μετοχές ΜΟΗ (ΚΟ)	44.698,34
29/04/2021	Αγορά	9	ΣΜΕ ΜΟΗ ΙΟΥΝ 2021	11.753,00
29/04/2021	Πώληση	27	ΣΜΕ ΜΟΗ ΙΟΥΝ 2021	35.180,00

Η Τράπεζα OPTIMA BANK Α.Ε. πραγματοποίησε τις ανωτέρω συναλλαγές λόγω της Ειδικής Διαπραγμάτευσης που έχει αναλάβει στην αγορά παραγώγων σε Συμβόλαια Μελλοντικής Εκπλήρωσης (ΣΜΕ) με υποκείμενο τίτλο την μετοχή της ΜΟΤΟΡ ΟΙΛ (ΕΛΛΑΣ) ΔΙΥΛΙΣΤΗΡΙΑ ΚΟΡΙΝΘΟΥ Α.Ε.

Η γνωστοποίηση εκ μέρους της Τράπεζας OPTIMA BANK Α.Ε. προς την Εταιρία και ακολούθως η ανακοίνωση της Εταιρίας προς τις αρχές της Κεφαλαιαγοράς, γίνεται επειδή ο κ. Πέτρος Τζαννετάκης είναι μη εκτελεστικό μέλος του Δ.Σ. της Τράπεζας OPTIMA BANK Α.Ε., ενώ κατέχει τη θέση του εκτελεστικού μέλους του Δ.Σ. της ΜΟΤΟΡ ΟΙΛ (ΕΛΛΑΣ) ΔΙΥΛΙΣΤΗΡΙΑ ΚΟΡΙΝΘΟΥ Α.Ε.

Ο κ. Πέτρος Τζαννετάκης είναι πρόσωπο υπόχρεο να γνωστοποιεί τις χρηματιστηριακές συναλλαγές του με αντικείμενο μετοχές εκδόσεως ΜΟΤΟΡ ΟΙΛ (ΕΛΛΑΣ) ΔΙΥΛΙΣΤΗΡΙΑ ΚΟΡΙΝΘΟΥ Α.Ε. (άρθρο 19 του Κανονισμού ΕΕ 596/2014).

Μαρούσι, 5 Μαΐου 2021

Το Διοικητικό Συμβούλιο

From: FURLIS A.E ΣΥΜΜΕΤΟΧΩΝ
Posted At: 05 May 2021 12:14
Conversation: Ανακοίνωση Αγοράς Ιδίων Μετοχών
Posted To: DOLAnnouncements2

Subject: Ανακοίνωση Αγοράς Ιδίων Μετοχών

Ανακοίνωση Αγοράς Ιδίων Μετοχών

[Ανακοίνωση Αγοράς Ιδίων Μετοχών](#)

From: ΑΒΑΞ Α.Ε.
Posted At: 05 May 2021 16:05
Conversation: ΑΝΑΚΟΙΝΩΣΗ ΓΙΑ ΕΝΗΜΕΡΩΣΗ ΕΙΣΗΓΜΕΝΗΣ ΠΡΟΣ ΑΝΑΛΥΤΕΣ
Posted To: DOLAnnouncements2

Subject: ΑΝΑΚΟΙΝΩΣΗ ΓΙΑ ΕΝΗΜΕΡΩΣΗ ΕΙΣΗΓΜΕΝΗΣ ΠΡΟΣ ΑΝΑΛΥΤΕΣ

Σε εφαρμογή του Κανονισμού του Χρηματιστηρίου Αθηνών (άρθρο 4.1.3.15.2) η ΑΒΑΞ Α.Ε. γνωστοποιεί ότι την 05/05/2021 πραγματοποιήθηκε η ενημέρωση των χρηματιστηριακών αναλυτών σχετικά με τα ετήσια οικονομικά αποτελέσματα της Εταιρίας για το 2020, όπως είχε γνωστοποιηθεί από 23/04/2021 με το Οικονομικό Ημερολόγιο. Το ενημερωτικό υλικό είναι διαθέσιμο στην εταιρική ιστοσελίδα www.avax.gr.

[ΕΤΗΣΙΑ ΕΝΗΜΕΡΩΣΗ ΑΝΑΛΥΤΩΝ](#)

Ομολογιακά Δάνεια Επιχειρήσεων – Οργανωμένη Αγορά (Μη Μετατρέψιμα)

Πλήθος Εισηγμένων Ομολογιών	Ονομαστική αξία	Τιμή έκδοσης	Σημερινό επιτόκιο	Ημερ. λήξης	Διάρκεια (έτη)	Σημείωση	Τοκομερίδιο		Μον. Διασπ.	Ομόλογα Επιχειρήσεων	Δεδ. Τόκς Αποδ./Λήξη		Κατωτ Τιμή	Ανωτ Τιμή	Τιμή κλεισ. Προηγ.	Κλείσιμο-ημ/νία	Όγκος	Αξία Συναλλαγών	Τελευταία εντολή			Μεγ έτους		
							Κοινό	Προτιμησιακό			Τιμή	Αγορ./ Πώλ.							Ημερομηνία	λαχ έτους				
20,529	1,000.00	1,000.00	4.95	26/06/2023	5	---	6	---	1	B&F A.B.E.E. ΕΝΔΥΜΑΤΩΝ (Μη μετατρέψιμο)	17.8750	6.2580	95.7802	95.7803	95.7802	96.3540	29/04/2021	5,000	4,878.39	96.0001	A	35/05/2021	92.1501	99.4900
90,000	1,000.00	1,000.00	3.00	11/05/2023	5	---	6	---	1	CORAL A.E. (Μη μετατρέψιμο)	14.7500	1.7290	---	---	---	102.2000	28/04/2021	---	---	102.2000	A	35/05/2021	101.5000	103.5000
120,000	1,000.00	1,000.00	3.95	04/04/2025	7	---	7	---	1	ΓΕΚ ΤΕΡΝΑ Α.Ε. (Μη μετατρέψιμο)	3.4014	2.3430	---	---	---	104.7880	28/04/2021	---	---	104.3500	A	35/05/2021	103.3350	105.2000
200,000	1,000.00	1,000.00	3.60	12/03/2026	7	---	5	---	1	ΑΕΡΟΠΟΡΙΑ ΑΙΓΑΙΟΥ Α.Ε. (Μη μετατρέψιμο)	5.6000	3.4330	99.0000	100.0000	99.5685	99.5000	28/04/2021	102,000	102,131.03	99.2000	A	35/05/2021	93.1501	100.0000
200,000	1,000.00	1,000.00	1.90	23/03/2028	7	---	1	---	1	ΜΟΤΟΡ ΟΪΛ ΔΙΥΛΙΣΤΗΡΙΑ ΚΟΡΙΝΘΟΥ ΑΕ (Μη μετατρέψιμο)	2.3750	1.8460	100.2500	100.5000	100.3067	100.4450	28/04/2021	13,000	13,075.08	100.3000	A	35/05/2021	100.2357	100.5500
200,000	1,000.00	1,000.00	2.10	27/10/2027	7	---	2	---	1	Ο.Π.Α.Π. Α.Ε. (Μη Μετατρέψιμο)	0.5833	1.8310	101.4500	101.8500	101.4611	101.4220	29/04/2021	19,000	19,307.14	101.4500	A	35/05/2021	99.3000	102.8500
175,000	1,000.00	1,000.00	3.40	26/07/2024	5	---	4	---	1	ΑΤΤΙΣΑ Α.Ε. ΣΥΜΜΕΤΟΧΩΝ (Μη μετατρέψιμο)	9.5389	5.0490	93.5006	95.0000	94.5000	94.9900	29/04/2021	227,000	215,984.67	93.6151	A	35/05/2021	90.0310	95.0000
39,892,816	1.00	1.00	5.00	04/10/2021	5	---	19	---	1	HOUSEMARKET Α.Ε. (Μη Μετατρέψιμο)	0.0043	0.9700	---	---	---	101.6000	28/04/2021	---	---	101.3000	A	35/05/2021	101.4000	102.9900
150,000	1,000.00	1,000.00	2.60	22/10/2026	7	---	4	---	1	ΤΕΡΝΑ ΕΝΕΡΓΕΙΑΚΗ Μ.Α.Ε.Χ. (Μη μετατρέψιμο)	1.0833	2.4500	100.2500	100.3000	100.2501	100.2960	29/04/2021	55,000	55,201.09	100.2500	A	35/05/2021	99.4000	103.0000
320,000	1,000.00	1,000.00	3.40	21/07/2027	7	---	2	---	1	LAMDA DEVELOPMENT Α.Ε. (Μη μετατρέψιμο)	10.0111	3.0950	101.0000	101.2000	101.1657	101.6890	29/04/2021	67,000	68,451.74	101.0000	A	35/05/2021	99.0100	101.9000
500,000	1,000.00	1,000.00	2.75	03/07/2027	7	---	2	---	1	ΓΕΚ ΤΕΡΝΑ Α.Ε. (Μη μετατρέψιμο)	9.3958	3.0600	98.0000	98.0002	98.0000	98.3560	29/04/2021	41,000	40,565.24	98.2510	A	35/05/2021	97.8574	99.8765

Σημειώσεις Εταιρικών Ομολόγων

Ο Όγκος Συναλλαγών υπολογίζεται ως (Τεμάχια) * (Ονομαστική Τιμή). Η Αξία Συναλλαγών υπολογίζεται ως (Τεμάχια) * (Ονομαστική Τιμή) * (Τιμή %) + (Δεδουλευμένοι Τόκοι).

Οι τιμές συναλλαγών των ομολόγων υπολογίζονται ως ποσοστό επί τοις εκατό (%) της ονομαστικής τους τιμής.

Όλα τα ομόλογα έχουν Ονομαστική Αξία εκπεφρασμένη σε Ευρώ (εκτός εάν σημειώνεται διαφορετικά).

Ομόλογα Ελληνικού Δημοσίου

Πλήθος Εισηγμ. Ομολογιών	Ονομ. αξία	Σημερινό επιτόκιο	Υπολογισμός Δεδουλευμένων	Ημερ/νία Λήξης [1]	Διάρκεια (έτη)	Σημείωση	Ημερομηνία Πληρ.	Αξία τρέχοντος	Μον. Διασπ.	Ομόλογα Ελληνικού Δημοσίου	Κατωτ Τιμή	Ανωτ Τιμή	Τιμή κλεισ.	Προηγ. Κλείσιμο-ημ/νία	Όγκος	Αξία Συναλλαγών	Τελευταία εντολή Αγορ./ Πώλ. Ημερομηνία
3,000,000	1,000.00	4.38	Πργμ/Πργμ	01/08/2022	5	---	01/08	4.38	1	ΟΕΔ-ΣΤΘ-010822-05Χ-4,375-1,000	---	---	---	---	---	---	1.0000 A 28/11/2018
4,500,000	1,000.00	1.88	Πργμ/Πργμ	04/02/2035	15	---	04/02	1.88	1	ΟΕΔ-ΣΤΘ-040235-15Χ-1,875-1,000	---	---	---	---	---	---	---
2,500,000	1,000.00	3.45	Πργμ/Πργμ	02/04/2024	5	---	02/04	3.45	1	ΟΕΔ-ΣΤΘ-020424-05Χ-3,450-1,000	---	---	---	---	---	---	---
3,500,000	1,000.00	0.75	Πργμ/Πργμ	18/06/2031	10	---	18/06	0.75	1	ΟΕΔ-ΣΤΘ-180631-10Χ-0,750-1,000	---	---	---	---	---	---	---
4,355,990,324	1.00	3.50	Πργμ/Πργμ	30/01/2023	5	---	01/02 - 31/01	3.50	1	ΟΕΔ-ΣΤΘ-300123-05Χ-3,500-1,00	---	---	---	94.5720 13/07/2018	---	---	1.0000 A 28/11/2018
5,962,747,327	1.00	3.75	Πργμ/Πργμ	30/01/2028	10	---	/02 - 01/02 - 31/	3.75	1	ΟΕΔ-ΣΤΘ-300128-10Χ-3,750-1,00	---	---	---	85.4610 13/07/2018	---	---	1.0000 A 28/11/2018
6,091,218,404	1.00	3.90	Πργμ/Πργμ	30/01/2033	15	---	/02 - 01/02 - 31/	3.90	1	ΟΕΔ-ΣΤΘ-300133-15Χ-3,900-1,00	---	---	---	78.6730 13/07/2018	---	---	1.0000 A 28/11/2018
4,805,399,486	1.00	4.00	Πργμ/Πργμ	30/01/2037	19	---	/02 - 01/02 - 31/	4.00	1	ΟΕΔ-ΣΤΘ-300137-19Χ-4,000-1,00	---	---	---	77.0370 13/07/2018	---	---	1.0000 A 28/11/2018
4,603,713,186	1.00	4.20	Πργμ/Πργμ	30/01/2042	24	---	/02 - 01/02 - 31/	4.20	1	ΟΕΔ-ΣΤΘ-300142-24Χ-4,200-1,00	---	---	---	77.7640 13/07/2018	---	---	1.0000 A 28/11/2018
550,418,123	1.00	4.30	Πργμ/Πργμ	24/02/2023	11	---	24/02	4.30	1	ΟΕΔ-ΣΤΘ-240223-11Χ-2,000-1,00	---	---	---	10.0000 22/06/2015	---	10.0000	A 11/07/2019
445,007,576	1.00	4.30	Πργμ/Πργμ	24/02/2024	12	---	24/02	4.30	1	ΟΕΔ-ΣΤΘ-240224-12Χ-2,000-1,00	---	---	---	10.0000 22/06/2015	---	---	---
423,674,226	1.00	4.30	Πργμ/Πργμ	24/02/2025	13	---	24/02	4.30	1	ΟΕΔ-ΣΤΘ-240225-13Χ-2,000-1,00	---	---	---	10.0000 22/06/2015	---	---	---
212,292,153	1.00	4.30	Πργμ/Πργμ	24/02/2026	14	---	24/02	4.30	1	ΟΕΔ-ΣΤΘ-240226-14Χ-2,000-1,00	---	---	---	10.0000 22/06/2015	---	---	---
160,621,352	1.00	4.30	Πργμ/Πργμ	24/02/2027	15	---	24/02	4.30	1	ΟΕΔ-ΣΤΘ-240227-15Χ-2,000-1,00	---	---	---	10.0000 22/06/2015	---	---	---
183,244,055	1.00	4.30	Πργμ/Πργμ	24/02/2028	16	---	24/02	4.30	1	ΟΕΔ-ΣΤΘ-240228-16Χ-2,000-1,00	---	---	---	10.0000 22/06/2015	---	---	---
164,802,894	1.00	4.30	Πργμ/Πργμ	24/02/2029	17	---	24/02	4.30	1	ΟΕΔ-ΣΤΘ-240229-17Χ-2,000-1,00	---	---	---	10.0000 22/06/2015	---	---	---
165,460,943	1.00	4.30	Πργμ/Πργμ	24/02/2030	18	---	24/02	4.30	1	ΟΕΔ-ΣΤΘ-240230-18Χ-2,000-1,00	---	---	---	10.0000 22/06/2015	---	---	---
129,007,241	1.00	4.30	Πργμ/Πργμ	24/02/2031	19	---	24/02	4.30	1	ΟΕΔ-ΣΤΘ-240231-19Χ-2,000-1,00	---	---	---	10.0000 22/06/2015	---	---	---
126,192,683	1.00	4.30	Πργμ/Πργμ	24/02/2032	20	---	24/02	4.30	1	ΟΕΔ-ΣΤΘ-240232-20Χ-2,000-1,00	---	---	---	10.0000 22/06/2015	---	---	---
146,905,168	1.00	4.30	Πργμ/Πργμ	24/02/2033	21	---	24/02	4.30	1	ΟΕΔ-ΣΤΘ-240233-21Χ-2,000-1,00	---	---	---	10.0000 22/06/2015	---	---	---
154,475,606	1.00	4.30	Πργμ/Πργμ	24/02/2034	22	---	24/02	4.30	1	ΟΕΔ-ΣΤΘ-240234-22Χ-2,000-1,00	---	---	---	10.0000 22/06/2015	---	---	---
144,429,441	1.00	4.30	Πργμ/Πργμ	24/02/2035	23	---	24/02	4.30	1	ΟΕΔ-ΣΤΘ-240235-23Χ-2,000-1,00	---	---	---	10.0000 22/06/2015	---	---	---
166,211,676	1.00	4.30	Πργμ/Πργμ	24/02/2036	24	---	24/02	4.30	1	ΟΕΔ-ΣΤΘ-240236-24Χ-2,000-1,00	---	---	---	10.0000 22/06/2015	---	---	---
145,461,669	1.00	4.30	Πργμ/Πργμ	24/02/2037	25	---	24/02	4.30	1	ΟΕΔ-ΣΤΘ-240237-25Χ-2,000-1,00	---	---	---	10.0000 22/06/2015	---	---	---
146,941,087	1.00	4.30	Πργμ/Πργμ	24/02/2038	26	---	24/02	4.30	1	ΟΕΔ-ΣΤΘ-240238-26Χ-2,000-1,00	---	---	---	10.0000 22/06/2015	---	---	---
135,115,612	1.00	4.30	Πργμ/Πργμ	24/02/2039	27	---	24/02	4.30	1	ΟΕΔ-ΣΤΘ-240239-27Χ-2,000-1,00	---	---	---	10.0000 22/06/2015	---	---	---
141,909,637	1.00	4.30	Πργμ/Πργμ	24/02/2040	28	---	24/02	4.30	1	ΟΕΔ-ΣΤΘ-240240-28Χ-2,000-1,00	---	---	---	10.0000 22/06/2015	---	---	---
136,788,720	1.00	4.30	Πργμ/Πργμ	24/02/2041	29	---	24/02	4.30	1	ΟΕΔ-ΣΤΘ-240241-29Χ-2,000-1,00	---	---	---	10.0000 22/06/2015	---	---	---
163,643,410	1.00	4.30	Πργμ/Πργμ	24/02/2042	30	---	24/02	4.30	1	ΟΕΔ-ΣΤΘ-240242-30Χ-2,000-1,00	---	---	---	10.0000 22/06/2015	---	---	---
4,000,000	1,000.00	3.88	Πργμ/Πργμ	12/03/2029	10	---	12/03	3.88	1	ΟΕΔ-ΣΤΘ-120329-10Χ-3,875-1,0000	---	---	---	---	---	100.0000	A 15/10/2019
503,753	1,000.00	0.32	FLR Πργμ/360	16/09/2021	2	---	16/03 - 16/09	---	1	ΟΕΔ-ΚΥΜ-160921-02Χ-0,319-1,000	---	---	---	---	---	---	---
3,000,000	1,000.00	3.38	Πργμ/Πργμ	15/02/2025	7	---	15/02	3.38	1	ΟΕΔ-ΣΤΘ-150225-07Χ-3,375-1,000	---	---	---	---	---	---	---
250,250	1,000.00	2.90	Πργμ/Πργμ	20/03/2023	4	---	20/03	2.90	1	ΟΕΔ-ΣΤΘ-200323-04Χ-2,900-1,000	---	---	---	---	---	---	---
964,000	1,000.00	3.25	Πργμ/Πργμ	20/03/2025	6	---	20/03	3.25	1	ΟΕΔ-ΣΤΘ-200325-06Χ-3,250-1,000	---	---	---	---	---	---	---

Σημειώσεις Ομολόγων Ελλ. Δημοσίου

Ο Όγκος Συναλλαγών υπολογίζεται ως (Τεμάχια) * (Ονομαστική Τιμή). Η Αξία Συναλλαγών υπολογίζεται ως (Τεμάχια) * (Ονομαστική Τιμή) * (Τιμή %) + (Δεδουλευμένοι Τόκοι)

Η Αξία του τρέχοντος τοκομεριδίου για τις εκδόσεις Ονομαστικής Αξίας 0,01 ευρώ, αναφέρεται σε Ονομαστική Αξία 100 ευρώ.

FLR (= Floating Interest Rate) Ομόλογο Μεταβλητού Επιτοκίου.

[1] - Η Ημερομηνία Λήξης της τοκοφόρου περιόδου και η Ημερομηνία Πληρωμής του τοκομεριδίου.

Ομόλογα Ελληνικού Δημοσίου

Πλήθος Εισηγμ. Ομολογιών	Ονομ. αξία	Σημερινό επιτόκιο	Υπολογισμός Δεδουλευμένων	Ημερ/νία Λήξης [1]	Διάρκεια (έτη)	Σημείωση	Ημερομηνία Πληρ.	Αξία τρέχοντος	Μον. Διαπρ.	Ομόλογα Ελληνικού Δημοσίου	Κατωτ Τιμή	Ανωτ Τιμή	Τιμή κλεισ.	Προηγ. Κλείσιμο-ημ/νία	Όγκος	Αξία Συναλλαγών	Τελευταία εντολή Αγορ./ Πώλ. Ημερομηνία
2,100,000	1,000.00	3.55	Πργμ/Πργμ	20/03/2026	7	---	20/03	3.55	1	ΟΕΔ-ΣΤΘ-200326-07Χ-3,550-1,000	---	---	---	---	---	---	---
5,500,000	1,000.00	1.50	Πργμ/Πργμ	18/06/2030	10	---	18/06	1.50	1	ΟΕΔ-ΣΤΘ-180630-10Χ-1,500-1,000	---	---	---	---	---	---	---
5,364,250	1,000.00	3.25	Πργμ/Πργμ	20/03/2050	30	---	20/03	3.25	1	ΟΕΔ-ΣΤΘ-200350-30Χ-3,250-1,000	---	---	---	---	---	---	---
2,000,000	1,000.00	2.00	Πργμ/Πργμ	22/04/2027	7	---	22/04	2.00	1	ΟΕΔ-ΣΤΘ-220427-07Χ-2,000-1,000	---	---	---	---	---	99.9000	A 22/04/2020
2,500,000	1,000.00	1.88	Πργμ/Πργμ	23/07/2026	7	---	23/07	1.88	1	ΟΕΔ-ΣΤΘ-230726-07Χ-1,875-1,000	---	---	---	---	---	---	---
2,500,000	1,000.00	1.88	Πργμ/Πργμ	24/01/2052	30	---	24/01	1.88	1	ΟΕΔ-ΣΤΘ-240152-30Χ-1,875-1,000	---	---	---	---	---	---	---

Σημειώσεις Ομολόγων Ελλ. Δημοσίου

Ο Όγκος Συναλλαγών υπολογίζεται ως (Τεμάχια) * (Ονομαστική Τιμή). Η Αξία Συναλλαγών υπολογίζεται ως (Τεμάχια) * (Ονομαστική Τιμή) * (Τιμή %) + (Δεδουλευμένοι Τόκοι)

Η Αξία του τρέχοντος τοκομεριδίου για τις εκδόσεις Ονομαστικής Αξίας 0,01 ευρώ, αναφέρεται σε Ονομαστική Αξία 100 ευρώ.

FLR (= Floating Interest Rate) Ομόλογο Μεταβλητού Επιτοκίου.

[1] - Η Ημερομηνία Λήξης της τοκοφόρου περιόδου και η Ημερομηνία Πληρωμής του τοκομεριδίου.

Ημερήσιο Δελτίο Τιμών

Έτος: 142 Αύξων Αριθμός Συνεδρίασης: 80

Ενότητα 5: Ομόλογα Ελληνικού Δημοσίου Διαπραγματεύσιμα με τη Μέθοδο Εκφώνησης - Αντιφώνησης

Τετάρτη, 5 Μαΐου, 2021

Ομόλογα σε Κυκλοφορία	Νόμισμα / Ελάχιστη διαπραγ.	Ημερομηνία Πληρ.	Αξία τρέχοντος τοκομεριδίου	Σημείωση	Τοκομερίδιο	Μονάδα διαπίσης	Ημερ/νία Έκδοσης	Διάρκεια (έτη)	Σημερινό επιτόκιο	Υ.Δ.Τ σε ημέρες	Ομόλογα	Τελευταία τιμή προηγ.	Τελευτ. Τιμή	Εκφ. τοις μετρητοίς (€) Αγορ. / Πώλ Ημερομηνία	Συναλλαγές σε τμχ	Ελάχιστο ζωής	Μέγιστο ζωής		
Νομικών Προσώπων και Εταιρειών σε Συνάλλαγμα και Ευρο																			
0	GBP / 10	01/12	0.25	---	64	1	01/12/1928	100	2.5	360	Ε.Κ.Τ.Ε.	---	---	---	---	---	---		
103,746	GBP / 10	01/12	0.25	---	62	1	01/12/1930	98	2.5	360	Ε.Κ.Τ.Ε. σειρά	2.27	05/02/1996	2.27	Π	05/02/1996	---	2.27	2.27

Σημειώσεις Ομολόγων Ελλ. Δημοσίου

Υ.Δ.Τ: Υπολογισμός Δεδουλευμένων Τόκων.

FLR (= Floating Interest Rate) Ομόλογο Μεταβλητού Επιτοκίου.

Η ελάχιστη διαπραγματεύσιμη Ονομαστική Αξία για όλους τους Άυλους Τίτλους του Δημοσίου είναι τα 100 Ευρώ.

(μφρ-0)

Πίνακας Μελών Χρηματιστηρίου Αθηνών και Μελών ΕΤ.ΕΚ.

Επωνυμία	Διεύθυνση	Τηλέφωνο	Φαξ	Αγορά Μετοχών			Αγορά Παραγώγων		Μέλη ΕΤ.ΕΚ.	
				Μέλος Αγοράς	Μέλος εξ Αποστάσεως	Ειδικός Διαπρήτης	Διαπρήτης	Ειδικός Διαπρήτης	Γενικό Εκκαθ/στικό	Άμεσο Εκκαθ/στικό
AEONIC SECURITIES C.I.F. P.L.C.	ΛΑΪΟΥ 6, ΓΡ. 301B, ANNA COURT ,	35725337600		a	a					
ARGUS STOCKBROKERS LTD	25 ΛΕΩΦΟΡΟΣ ΔΗΜΟΣΘΕΝΗ ΣΕΒΕΡΗ 25 ,	0035722717000		a	a		a			
ATLANTIC SECURITIES LTD	ΠΡΟΔΡΟΜΟΥ 37 37,	0035722445400		a	a					
ΑΧΟΝ ΧΡΗΜΑΤΙΣΤΗΡΙΑΚΗ Α.Ε.Π.Ε.Υ.	ΣΤΑΔΙΟΥ 48 48, ΑΘΗΝΑ	2103363800		a			a			
ΒΕΤΑ ΧΡΗΜΑΤΙΣΤΗΡΙΑΚΗ Α.Ε.Π.Ε.Υ.	Λ.ΑΛΕΞΑΝΔΡΑΣ 29 29 , ΑΘΗΝΑ	2106478930		a		a	a			a
BNP PARIBAS SECURITIES SERVICES	ΛΑΜΨΑΚΟΥ 2 2, ΑΘΗΝΑ	2107468500							a	
BOFA SECURITIES EUROPE SA	112 AVENUE KL?BER 75116 ,	+33 153655555		a	a					
CAPITAL ΑΧΕΠΕΥ	ΜΗΤΡΟΠΟΛΕΩΣ 58 58, ΑΘΗΝΑ	2103369700		a			a			
CFS ΧΡΗΜΑΤΙΣΤΗΡΙΑΚΗ Α.Ε.Π.Ε.Υ.	ΠΑΠΑΡΡΗΓΟΠΟΥΛΟΥ 3 3, ΑΘΗΝΑ	2103360800		a						
CITIGROUP GLOBAL MARKETS EUROPE AG	REUTERWEG 16 FRANKFURT 16,	+49 691366-0		a	a					
CITIGROUP GLOBAL MARKETS LIMITED	33 CANADA SQUARE -CANARY WHARF 1,	+44 02079864000		a						
CREDIT SUISSE SECURITIES (EUROPE) LIMITED	ONE CABOT SQUARE 1 , LONDON	+44 2078888888		a						
CREDIT SUISSE SECURITIES SOCIEDAD DE VALORES SA	CALLE AYALA 42, 3A PLANTA-B MADRID ,	+34917916000		a	a					
DEUTSCHE BANK AG	GREAT WINCHESTER STREET 1 , LONDON	+44 20 754 54209	00441133361437		a					
EUROBANK EQUITIES Α.Ε.Π.Ε.Υ.	ΦΙΛΕΛΛΗΝΩΝ 10 & ΞΕΝΟΦΩΝΤΟΣ 13 , ΑΘΗΝΑ	2103720425		a		a	a			a
EUROCORP Α.Ε.Π.Ε.Υ.	ΠΛ.ΦΙΛΙΚΗΣ ΕΤΑΙΡΕΙΑΣ 14 14, ΑΘΗΝΑ	2107263600		a			a			a
EUROTRUST ΧΡΗΜΑΤΙΣΤΗΡΙΑΚΗ Α.Ε.Π.Ε.Υ.	ΣΕΒΑΣΤΟΥΠΟΛΕΩΣ 113 113, ΑΘΗΝΑ	2103363100		a						
EUROXX ΧΡΗΜΑΤΙΣΤΗΡΙΑΚΗ Α.Ε.Π.Ε.Υ.	ΠΑΛΛΑΙΟΛΟΓΟΥ 7, ΧΑΛΑΝΔΡΙ	+30 2106879400	210-6879401	a		a	a			a
GLOBAL CAPITAL SECURITIES & FINANCIAL SERVICES LTD	Λ.ΑΡΧΙΕΠΙΣΚΟΠΟΥ ΜΑΚΑΡΙΟΥ Γ50 50,	0035722710710		a	a					
HSBC CONTINENTAL EUROPE	Λ.ΜΕΣΟΓΕΙΩΝ 109-111 109-111,	2106960000							a	
INDEX ΧΡΗΜΑΤΙΣΤΗΡΙΑΚΗ Α.Ε.Π.Ε.Υ.	ΔΡΑΓΑΤΣΑΝΙΟΥ 6 6, ΑΘΗΝΑ	2103213920		a						
LAIKI FINANCIAL SERVICES LTD	ΛΕΩΦ. ΒΥΡΩΝΟΣ 26, ΛΕΥΚΩΣΙΑ ΚΥΠΡΟΥ	357 22367367	357 22718567		a					
MEGA EQUITY SECURITIES & FINANCIAL SERVICES PUBLIC LTD	ΛΕΩΦ.ΓΡΙΒΑ ΔΙΓΕΝΗ 42-44 42-44,	0035722711711		a	a		a			
MERIT ΧΡΗΜΑΤΙΣΤΗΡΙΑΚΗ Α.Ε.Π.Ε.Υ.	ΣΟΦΟΚΛΕΟΥΣ 5 5, ΑΘΗΝΑ	2103671880		a		a	a			a
MERRILL LYNCH INTERNATIONAL	2 KING EDWARD STREET 2 , LONDON	+44 20276281000		a						
NUNTIUS ΧΡΗΜΑΤΙΣΤΗΡΙΑΚΗ Α.Ε.Π.Ε.Υ.	ΔΡΑΓΑΤΣΑΝΙΟΥ 6 6, ΑΘΗΝΑ	2103350599		a						
ONE PLUS CAPITAL LIMITED	75 PRODRΟΜΟΥ AVENUE NICOSIA 1307 ,	35722873760		a	a					
PROCHOICE CHRIMATISTIRIAKI LTD	ΛΕΩΦ.ΣΠΥΡΟΥ ΚΥΠΡΙΑΝΟΥ 57, ΑΚΙΝΗΤΑ Φ 57,	035724661192		a	a					
SHARELINK SECURITIES & FINANCIAL SERVICES LTD	HOUSE-ΘΕΟΤΟΚΗ 6 ΜΕΓΑΡΟ ΕΛΛΗΝΑ 6 ,	+357 22554200		a	a		a			
SOCIETE GENERALE S.A.	17 COURS VALMY, CEDEX ,	+157290504		a	a		a			
SOLIDUS SECURITIES Α.Ε.Π.Ε.Υ.	ΛΟΥΙΖΗΣ ΡΙΑΝΚΟΥΡ 64 64, ΑΘΗΝΑ	2106900600		a			a			a

Πίνακας Μελών Χρηματιστηρίου Αθηνών και Μελών ΕΤ.ΕΚ.

Επωνυμία			Αγορά Μετοχών			Αγορά Παραγώγων		Μέλη ΕΤ.ΕΚ.	
Διεύθυνση	Τηλέφωνο	Φαξ	Μέλος Αγοράς	Μέλος εξ Αποστάσεως	Ειδικός Διαπρήτης	Διαπρήτης	Ειδικός Διαπρήτης	Γενικό Εκκαθ/στικό	Άμεσο Εκκαθ/στικό
THE CYPRUS INVESTMENT & SECURITIES CORPORATION LTD ΛΕΩΦ. ΚΥΡΗΝΕΙΑΣ 154,	0035722121700		a	a					
UBS EUROPE SE OPERNTURM, BOCKENHEIMER LANDSTRASSE 2-4 ,	496921790		a	a					
UBS LIMITED FINSBURY AVENUE 1 , LONDON	+44 2075687135			a					
Α. ΣΑΡΡΗΣ ΧΡΗΜΑΤΙΣΤΗΡΙΑΚΗ Α.Ε.Π.Ε.Υ. ΔΡΑΓΑΤΣΑΝΙΟΥ 6 6, ΑΘΗΝΑ	2103367700		a						
ΑΛΦΑ FINANCE ΑΕΠΕΥ ΜΕΡΛΙΝ 5 5, ΑΘΗΝΑ	2103677400		a		a	a	a		a
ΑΛΦΑ ΤΡΑΠΕΖΑ ΑΝΩΝΥΜΗ ΕΤΑΙΡΙΑ ΣΤΑΔΙΟΥ 40 , ΑΘΗΝΑ	2103260000							a	
Γ. Α. ΠΕΡΒΑΝΑΣ ΧΡΗΜΑΤΙΣΤΗΡΙΑΚΗ Α.Ε.Π.Ε.Υ ΣΟΦΟΚΛΕΟΥΣ 7-9 7-9, ΑΘΗΝΑ	2103727200		a						
ΔΥΝΑΜΙΚΗ ΧΡΗΜΑΤΙΣΤΗΡΙΑΚΗ Α.Ε.Π.Ε.Υ ΤΡΑΛΛΕΩΝ 2 & Λ.ΣΥΓΓΡΟΥ 223 , ΝΕΑ ΣΜΥΡΝΗ	2103677700		a			a			a
ΕΘΝΙΚΗ ΤΡΑΠΕΖΑ ΤΗΣ ΕΛΛΑΔΟΣ Α.Ε. ΑΙΟΛΟΥ 86, ΑΘΗΝΑ	(210)-3341000	(210)-3228187			a	a			
ΑΚΑΔΗΜΙΑΣ 68, ΑΘΗΝΑ	(210)-3328817	(210)-3328678							
ΕΘΝΙΚΗ ΧΡΗΜΑΤΙΣΤΗΡΙΑΚΗ Α.Ε.Π.Ε.Υ. ΛΕΩΦ. ΚΗΦΙΣΙΑΣ 66 (ΚΤΗΡΙΟ Α) 66, ΜΑΡΟΥΣΙ	2103328784		a		a	a	a		
ΕΛΛΗΝΙΚΗ ΤΡΑΠΕΖΑ (ΕΠΕΝΔΥΣΕΙΣ) ΛΤΔ ΛΕΩΦ.ΚΥΡΙΑΚΟΥ ΜΑΤΣΗ 31 - ΤΘ 24747 , ΛΕΥΚΩΣΙΑ ΚΥΠΡΟΥ	+357 22500100	357 22500110		a					
ΕΛΛΗΝΟΑΜΕΡΙΚΑΝΙΚΗ ΧΡΗΜΑΤΙΣΤΗΡΙΑΚΗ ΑΕΠΕΥ ΑΝΔΡΕΑ ΠΑΠΑΝΔΡΕΟΥ 27 27, ΜΑΡΟΥΣΙ	2103311100		a		a	a			a
Ι. Χ. ΜΑΥΡΙΚΗΣ ΧΡΗΜΑΤΙΣΤΗΡΙΑΚΗ Α.Ε.Π.Ε.Υ ΣΟΦΟΚΛΕΟΥΣ 5 5, ΑΘΗΝΑ	2103216730		a						
ΚΑΠΠΑ ΧΡΗΜΑΤΙΣΤΗΡΙΑΚΗ Α.Ε.Π.Ε.Υ. ΒΑΛΛΑΩΡΙΤΟΥ 15 15, ΑΘΗΝΑ	2103678600		a			a			
ΚΑΡΑΜΑΝΩΦ ΧΡΗΜΑΤΙΣΤΗΡΙΑΚΗ Α.Ε.Π.Ε.Υ. ΠΛ.ΑΓ.ΘΕΟΔΩΡΩΝ 2 2, ΑΘΗΝΑ	2103212947		a						
ΚΥΚΛΟΣ ΧΡΗΜΑΤΙΣΤΗΡΙΑΚΗ Α.Ε.Π.Ε.Υ. ΠΑΝΕΠΙΣΤΗΜΙΟΥ 39 39, ΑΘΗΝΑ	2103364300		a			a			
ΛΕΩΝ ΔΕΠΟΛΑΣ ΧΡΗΜΑΤΙΣΤΗΡΙΑΚΗ Α.Ε.Π.Ε.Υ. ΧΡΗΣΤΟΥ ΛΑΔΑ 1 1, ΑΘΗΝΑ	2103213276 -28		a		a	a			
Ν. ΧΡΥΣΟΧΟΙΔΗΣ ΧΡΗΜΑΤΙΣΤΗΡΙΑΚΗ Α.Ε.Π.Ε.Υ ΣΟΦΟΚΛΕΟΥΣ 7-9 7-9, ΑΘΗΝΑ	2103213913		a			a			a
ΠΑΝΤΕΛΑΚΗΣ ΧΡΗΜΑΤΙΣΤΗΡΙΑΚΗ Α.Ε.Π.Ε.Υ ΕΘΝΙΚΗΣ ΑΝΤΙΣΤΑΣΕΩΣ 57, ΚΤΙΡΙΟ Β 57, ΧΑΛΑΝΔΡΙ	2106965000		a		a	a	a		
ΠΕΙΡΑΙΩΣ Α.Ε.Π.Ε.Υ. ΣΤΑΔΙΟΥ 10 10, ΑΘΗΝΑ	2103354100		a		a	a	a		a
ΠΗΓΑΣΟΣ ΧΡΗΜΑΤΙΣΤΗΡΙΑΚΗ Α.Ε.Π.Ε.Υ. ΒΑΛΛΑΩΡΙΤΟΥ 17 & ΑΜΕΡΙΚΗΣ 17 , ΑΘΗΝΑ	2103670700		a			a			
ΣΤ. ΕΜ. ΛΑΥΡΕΝΤΑΚΗΣ ΧΡΗΜΑΤΙΣΤΗΡΙΑΚΗ Α.Ε.Π.Ε.Υ. ΣΟΦΟΚΛΕΟΥΣ 7-9 7-9, ΑΘΗΝΑ	2103213336		a			a			
ΤΡΑΠΕΖΑ EUROBANK ΑΕ ΟΘΩΝΟΣ 8 , ΑΘΗΝΑ	2103337000							a	
ΤΡΑΠΕΖΑ ΟΡΤΙΜΑ BANK Α.Ε. ΑΙΓΙΑΛΕΙΑΣ 32 & ΠΑΡΑΔΕΙΣΟΥ 32 , ΜΑΡΟΥΣΙ	2108173111		a		a	a	a	a	
ΤΡΑΠΕΖΑ ΠΕΙΡΑΙΩΣ ΑΝΩΝΥΜΟΣ ΕΤΑΙΡΕΙΑ ΑΜΕΡΙΚΗΣ 4 , ΑΘΗΝΑ	2103335000		a			a		a	

Πίνακας Μετοχών Υπό Ειδική Διαπραγμάτευση

Χρέεγραφα	Κατηγορία Διαπραγμάτευσης
Ειδικός Διαπραγματευτής	Εναρξη Ειδικής Διαπραγμάτευσης
MLS ΠΛΗΡΟΦΟΡΙΚΗ (ΚΟ)	Κατάσταση σε Αναστολή
ΠΕΙΡΑΙΩΣ Α.Ε.Π.Ε.Υ.	01/08/2019
ALPHA ETF FTSE Athex Large Cap	Διαπραγματεύσιμα Αμοιβαία Κεφάλαια (Δ.Α.Κ.)
ΑΛΦΑ FINANCE ΑΕΠΕΥ	02/01/1900
ΕΘΝΙΚΗ ΧΡΗΜΑΤΙΣΤΗΡΙΑΚΗ Α.Ε.Π.Ε.Υ.	02/01/1900
A.S. COMPANY (ΚΟ)	Κύρια Αγορά
EUROBANK EQUITIES Α.Ε.Π.Ε.Υ.	01/04/2019
ALPHA ΥΠΗΡΕΣΙΩΝ ΣΥΜΜ (ΚΟ)	Κύρια Αγορά
EUROBANK EQUITIES Α.Ε.Π.Ε.Υ.	22/10/2006
MERIT ΧΡΗΜΑΤΙΣΤΗΡΙΑΚΗ Α.Ε.Π.Ε.Υ.	03/09/2012
ΑΛΦΑ FINANCE ΑΕΠΕΥ	29/02/2016
ΕΘΝΙΚΗ ΧΡΗΜΑΤΙΣΤΗΡΙΑΚΗ Α.Ε.Π.Ε.Υ.	02/01/1900
ΕΛΛΗΝΟΑΜΕΡΙΚΑΝΙΚΗ ΧΡΗΜΑΤΙΣΤΗΡΙΑΚΗ ΑΕΠΕΥ	25/07/2014
ΛΕΩΝ ΔΕΠΟΛΑΣ ΧΡΗΜΑΤΙΣΤΗΡΙΑΚΗ Α.Ε.Π.Ε.Υ.	04/01/2016
ΠΕΙΡΑΙΩΣ Α.Ε.Π.Ε.Υ.	28/05/2009
ΑΤΤΙΣΑ ΣΥΜΜΕΤΟΧΩΝ (ΚΟ)	Κύρια Αγορά
ΕΛΛΗΝΟΑΜΕΡΙΚΑΝΙΚΗ ΧΡΗΜΑΤΙΣΤΗΡΙΑΚΗ ΑΕΠΕΥ	28/12/2017
ΑΤΤΙΣΑ BANK Α.Τ.Ε. (ΚΟ)	Κύρια Αγορά
EUROBANK EQUITIES Α.Ε.Π.Ε.Υ.	11/11/2019
EUROXX ΧΡΗΜΑΤΙΣΤΗΡΙΑΚΗ Α.Ε.Π.Ε.Υ.	22/01/2016
ΠΕΙΡΑΙΩΣ Α.Ε.Π.Ε.Υ.	20/09/2017
AUTONELLAS (ΚΟ)	Κύρια Αγορά
EUROXX ΧΡΗΜΑΤΙΣΤΗΡΙΑΚΗ Α.Ε.Π.Ε.Υ.	02/07/2018
ΑΛΦΑ FINANCE ΑΕΠΕΥ	01/07/2019
AVE (ΚΟ)	Κύρια Αγορά
EUROXX ΧΡΗΜΑΤΙΣΤΗΡΙΑΚΗ Α.Ε.Π.Ε.Υ.	05/06/2020
BRIQ PROPERTIES (ΚΟ)	Κύρια Αγορά
EUROBANK EQUITIES Α.Ε.Π.Ε.Υ.	09/09/2019
ΛΕΩΝ ΔΕΠΟΛΑΣ ΧΡΗΜΑΤΙΣΤΗΡΙΑΚΗ Α.Ε.Π.Ε.Υ.	22/02/2021
BYTE COMPUTER (ΚΟ)	Κύρια Αγορά
MERIT ΧΡΗΜΑΤΙΣΤΗΡΙΑΚΗ Α.Ε.Π.Ε.Υ.	04/08/2008
CENERGY HOLDINGS (ΚΑ)	Κύρια Αγορά
EUROBANK EQUITIES Α.Ε.Π.Ε.Υ.	02/01/2016
ΑΛΦΑ FINANCE ΑΕΠΕΥ	02/01/2016
CNL CAPITAL (ΚΟ)	Κύρια Αγορά
MERIT ΧΡΗΜΑΤΙΣΤΗΡΙΑΚΗ Α.Ε.Π.Ε.Υ.	01/10/2018
COCA-COLA HBC AG (ΚΟ)	Κύρια Αγορά
ΒΕΤΑ ΧΡΗΜΑΤΙΣΤΗΡΙΑΚΗ Α.Ε.Π.Ε.Υ.	08/03/2021
ΕΘΝΙΚΗ ΧΡΗΜΑΤΙΣΤΗΡΙΑΚΗ Α.Ε.Π.Ε.Υ.	02/01/1900
ΠΕΙΡΑΙΩΣ Α.Ε.Π.Ε.Υ.	04/05/2015
EUROBANK HOLDINGS (ΚΟ)	Κύρια Αγορά
EUROBANK EQUITIES Α.Ε.Π.Ε.Υ.	01/06/2012
MERIT ΧΡΗΜΑΤΙΣΤΗΡΙΑΚΗ Α.Ε.Π.Ε.Υ.	06/11/2017
ΑΛΦΑ FINANCE ΑΕΠΕΥ	09/01/2006
ΕΘΝΙΚΗ ΧΡΗΜΑΤΙΣΤΗΡΙΑΚΗ Α.Ε.Π.Ε.Υ.	02/01/1900
ΕΛΛΗΝΟΑΜΕΡΙΚΑΝΙΚΗ ΧΡΗΜΑΤΙΣΤΗΡΙΑΚΗ ΑΕΠΕΥ	25/07/2014
ΛΕΩΝ ΔΕΠΟΛΑΣ ΧΡΗΜΑΤΙΣΤΗΡΙΑΚΗ Α.Ε.Π.Ε.Υ.	30/11/2018
ΠΕΙΡΑΙΩΣ Α.Ε.Π.Ε.Υ.	28/09/2009
FOURLIS ΣΥΜΜΕΤΟΧΩΝ (ΚΟ)	Κύρια Αγορά
EUROBANK EQUITIES Α.Ε.Π.Ε.Υ.	01/12/2016
ΠΕΙΡΑΙΩΣ Α.Ε.Π.Ε.Υ.	06/03/2017
INTERCONTINENTAL (ΚΟ)	Κύρια Αγορά
ΛΕΩΝ ΔΕΠΟΛΑΣ ΧΡΗΜΑΤΙΣΤΗΡΙΑΚΗ Α.Ε.Π.Ε.Υ.	03/06/2019
INTRACOM HOLDINGS (ΚΟ)	Κύρια Αγορά
ΛΕΩΝ ΔΕΠΟΛΑΣ ΧΡΗΜΑΤΙΣΤΗΡΙΑΚΗ Α.Ε.Π.Ε.Υ.	08/10/2018
JUMBO (ΚΟ)	Κύρια Αγορά
ΒΕΤΑ ΧΡΗΜΑΤΙΣΤΗΡΙΑΚΗ Α.Ε.Π.Ε.Υ.	01/02/2021
EUROBANK EQUITIES Α.Ε.Π.Ε.Υ.	25/05/2020
MERIT ΧΡΗΜΑΤΙΣΤΗΡΙΑΚΗ Α.Ε.Π.Ε.Υ.	06/11/2017
ΠΕΙΡΑΙΩΣ Α.Ε.Π.Ε.Υ.	06/03/2017
LAMDA DEVELOPMENT (ΚΟ)	Κύρια Αγορά
EUROBANK EQUITIES Α.Ε.Π.Ε.Υ.	08/12/2014
ΠΑΝΤΕΛΑΚΗΣ ΧΡΗΜΑΤΙΣΤΗΡΙΑΚΗ Α.Ε.Π.Ε.Υ.	06/11/2017
ΠΕΙΡΑΙΩΣ Α.Ε.Π.Ε.Υ.	29/06/2017
MARFIN INVESTMENT GROUP (ΚΟ)	Κύρια Αγορά
EUROBANK EQUITIES Α.Ε.Π.Ε.Υ.	23/03/2015
ΠΕΙΡΑΙΩΣ Α.Ε.Π.Ε.Υ.	02/02/2009
PROFILE (ΚΟ)	Κύρια Αγορά
ΠΑΝΤΕΛΑΚΗΣ ΧΡΗΜΑΤΙΣΤΗΡΙΑΚΗ Α.Ε.Π.Ε.Υ.	01/07/2019

Πίνακας Μετοχών Υπό Ειδική Διαπραγμάτευση

Χρεόγραφο	Κατηγορία Διαπραγμάτευσης
Ειδικός Διαπραγματευτής	Έναρξη Ειδικής Διαπραγμάτευσης
QUEST ΣΥΜΜΕΤΟΧΩΝ (ΚΟ)	Κύρια Αγορά
ΒΕΤΑ ΧΡΗΜΑΤΙΣΤΗΡΙΑΚΗ Α.Ε.Π.Ε.Υ.	26/03/2018
ΕΥΡΟΒΑΝΚ ΕQUITIES Α.Ε.Π.Ε.Υ.	28/01/2019
ΤΙΤΑΝ CEMENT (ΚΑ)	Κύρια Αγορά
ΒΕΤΑ ΧΡΗΜΑΤΙΣΤΗΡΙΑΚΗ Α.Ε.Π.Ε.Υ.	01/02/2021
ΕΥΡΟΒΑΝΚ ΕQUITIES Α.Ε.Π.Ε.Υ.	06/11/2019
ΠΕΙΡΑΙΩΣ Α.Ε.Π.Ε.Υ.	18/01/2021
UNIBIOS (ΚΟ)	Κύρια Αγορά
ΛΕΩΝ ΔΕΠΟΛΑΣ ΧΡΗΜΑΤΙΣΤΗΡΙΑΚΗ Α.Ε.Π.Ε.Υ.	01/02/2021
VIOTALCO SA/NV (ΚΑ)	Κύρια Αγορά
ΕΥΡΟΒΑΝΚ ΕQUITIES Α.Ε.Π.Ε.Υ.	04/03/2014
MERIT ΧΡΗΜΑΤΙΣΤΗΡΙΑΚΗ Α.Ε.Π.Ε.Υ.	17/03/2014
ΑΛΦΑ FINANCE ΑΕΠΕΥ	11/03/2008
ΑΒΑΞ Α.Ε. (ΚΟ)	Κύρια Αγορά
ΕΥΡΟΒΑΝΚ ΕQUITIES Α.Ε.Π.Ε.Υ.	14/12/2015
ΠΕΙΡΑΙΩΣ Α.Ε.Π.Ε.Υ.	01/02/2021
ΑΔΜΗΕ ΣΥΜΜΕΤΟΧΩΝ Α.Ε. (ΚΟ)	Κύρια Αγορά
ΕΛΛΗΝΟΑΜΕΡΙΚΑΝΙΚΗ ΧΡΗΜΑΤΙΣΤΗΡΙΑΚΗ ΑΕΠΕΥ	09/03/2020
ΠΕΙΡΑΙΩΣ Α.Ε.Π.Ε.Υ.	29/06/2017
ΑΕΡΟΠΟΡΙΑ ΑΙΓΑΙΟΥ (ΚΟ)	Κύρια Αγορά
ΕΥΡΟΒΑΝΚ ΕQUITIES Α.Ε.Π.Ε.Υ.	22/09/2020
ΑΝΔΡΟΜΕΔΑ ΑΕΕΧ (ΚΟ)	Κύρια Αγορά
ΒΕΤΑ ΧΡΗΜΑΤΙΣΤΗΡΙΑΚΗ Α.Ε.Π.Ε.Υ.	15/02/2021
ΓΕΚ ΤΕΡΝΑ (ΚΟ)	Κύρια Αγορά
ΒΕΤΑ ΧΡΗΜΑΤΙΣΤΗΡΙΑΚΗ Α.Ε.Π.Ε.Υ.	08/03/2021
ΠΕΙΡΑΙΩΣ Α.Ε.Π.Ε.Υ.	29/08/2019
ΔΕΗ (ΚΟ)	Κύρια Αγορά
ΒΕΤΑ ΧΡΗΜΑΤΙΣΤΗΡΙΑΚΗ Α.Ε.Π.Ε.Υ.	01/02/2021
ΕΥΡΟΒΑΝΚ ΕQUITIES Α.Ε.Π.Ε.Υ.	22/10/2006
MERIT ΧΡΗΜΑΤΙΣΤΗΡΙΑΚΗ Α.Ε.Π.Ε.Υ.	06/11/2017
ΑΛΦΑ FINANCE ΑΕΠΕΥ	09/01/2006
ΕΘΝΙΚΗ ΧΡΗΜΑΤΙΣΤΗΡΙΑΚΗ Α.Ε.Π.Ε.Υ.	02/01/1900
ΕΛΛΗΝΟΑΜΕΡΙΚΑΝΙΚΗ ΧΡΗΜΑΤΙΣΤΗΡΙΑΚΗ ΑΕΠΕΥ	01/09/2014
ΠΕΙΡΑΙΩΣ Α.Ε.Π.Ε.Υ.	28/09/2009
ΕΘΝΙΚΗ ΤΡΑΠΕΖΑ (ΚΟ)	Κύρια Αγορά
ΒΕΤΑ ΧΡΗΜΑΤΙΣΤΗΡΙΑΚΗ Α.Ε.Π.Ε.Υ.	01/02/2021
ΕΥΡΟΒΑΝΚ ΕQUITIES Α.Ε.Π.Ε.Υ.	22/10/2006
MERIT ΧΡΗΜΑΤΙΣΤΗΡΙΑΚΗ Α.Ε.Π.Ε.Υ.	03/09/2012
ΑΛΦΑ FINANCE ΑΕΠΕΥ	09/01/2006
ΕΘΝΙΚΗ ΧΡΗΜΑΤΙΣΤΗΡΙΑΚΗ Α.Ε.Π.Ε.Υ.	02/01/1900
ΕΛΛΗΝΟΑΜΕΡΙΚΑΝΙΚΗ ΧΡΗΜΑΤΙΣΤΗΡΙΑΚΗ ΑΕΠΕΥ	25/07/2014
ΛΕΩΝ ΔΕΠΟΛΑΣ ΧΡΗΜΑΤΙΣΤΗΡΙΑΚΗ Α.Ε.Π.Ε.Υ.	20/05/2015
ΠΕΙΡΑΙΩΣ Α.Ε.Π.Ε.Υ.	08/09/2008
ΕΚΤΕΡ (ΚΟ)	Κύρια Αγορά
ΕΥΡΟΒΑΝΚ ΕQUITIES Α.Ε.Π.Ε.Υ.	16/10/2017
ΛΕΩΝ ΔΕΠΟΛΑΣ ΧΡΗΜΑΤΙΣΤΗΡΙΑΚΗ Α.Ε.Π.Ε.Υ.	21/05/2018
ΕΛΑΣΤΡΟΝ (ΚΟ)	Κύρια Αγορά
ΛΕΩΝ ΔΕΠΟΛΑΣ ΧΡΗΜΑΤΙΣΤΗΡΙΑΚΗ Α.Ε.Π.Ε.Υ.	20/02/2017
ΕΒΑΛΧΑΛΚΟΡ (ΚΟ)	Κύρια Αγορά
ΕΥΡΟΒΑΝΚ ΕQUITIES Α.Ε.Π.Ε.Υ.	07/05/2018
ΑΛΦΑ FINANCE ΑΕΠΕΥ	07/05/2018
ΕΛΒΕ Α.Β.Ε.Ε. (ΚΟ)	Κύρια Αγορά
ΛΕΩΝ ΔΕΠΟΛΑΣ ΧΡΗΜΑΤΙΣΤΗΡΙΑΚΗ Α.Ε.Π.Ε.Υ.	02/11/2020
ΕΛΛΑΚΤΩΡ (ΚΟ)	Κύρια Αγορά
ΕΥΡΟΒΑΝΚ ΕQUITIES Α.Ε.Π.Ε.Υ.	01/06/2012
ΕΥΡΟΧΧ ΧΡΗΜΑΤΙΣΤΗΡΙΑΚΗ Α.Ε.Π.Ε.Υ.	24/09/2018
ΑΛΦΑ FINANCE ΑΕΠΕΥ	18/03/2019
ΕΘΝΙΚΗ ΧΡΗΜΑΤΙΣΤΗΡΙΑΚΗ Α.Ε.Π.Ε.Υ.	02/01/1900
ΠΕΙΡΑΙΩΣ Α.Ε.Π.Ε.Υ.	22/10/2018
ΕΛΛΗΝ ΧΡΗΜΑΤΙΣΤΗΡΙΑ Χ.Α. (ΚΟ)	Κύρια Αγορά
ΕΘΝΙΚΗ ΧΡΗΜΑΤΙΣΤΗΡΙΑΚΗ Α.Ε.Π.Ε.Υ.	02/01/1900
ΕΛΛΗΝΟΑΜΕΡΙΚΑΝΙΚΗ ΧΡΗΜΑΤΙΣΤΗΡΙΑΚΗ ΑΕΠΕΥ	01/09/2014
ΠΕΙΡΑΙΩΣ Α.Ε.Π.Ε.Υ.	04/05/2015
ΕΛΛΗΝΙΚΑ ΠΕΤΡΕΛΑΙΑ (ΚΟ)	Κύρια Αγορά
ΕΛΛΗΝΟΑΜΕΡΙΚΑΝΙΚΗ ΧΡΗΜΑΤΙΣΤΗΡΙΑΚΗ ΑΕΠΕΥ	14/09/2015
ΠΕΙΡΑΙΩΣ Α.Ε.Π.Ε.Υ.	20/03/2017
ΕΛΤΟΝ (ΚΟ)	Κύρια Αγορά
ΒΕΤΑ ΧΡΗΜΑΤΙΣΤΗΡΙΑΚΗ Α.Ε.Π.Ε.Υ.	03/09/2012
ΛΕΩΝ ΔΕΠΟΛΑΣ ΧΡΗΜΑΤΙΣΤΗΡΙΑΚΗ Α.Ε.Π.Ε.Υ.	01/04/2019

Πίνακας Μετοχών Υπό Ειδική Διαπραγμάτευση

Χρεόγραφο	Κατηγορία Διαπραγμάτευσης
Ειδικός Διαπραγματευτής	Έναρξη Ειδικής Διαπραγμάτευσης
ΕΝΤΕΡΣΟΦΤ (ΚΟ)	Κύρια Αγορά
EUROBANK EQUITIES Α.Ε.Π.Ε.Υ.	22/06/2020
ΕΥΔΑΠ (ΚΟ)	Κύρια Αγορά
EUROBANK EQUITIES Α.Ε.Π.Ε.Υ.	10/06/2019
ΑΛΦΑ FINANCE ΑΕΠΕΥ	27/01/2020
ΕΥΡΩΠΑΪΚΗ ΠΙΣΤΗ (ΚΟ)	Κύρια Αγορά
ΠΑΝΤΕΛΑΚΗΣ ΧΡΗΜΑΤΙΣΤΗΡΙΑΚΗ Α.Ε.Π.Ε.Υ.	15/07/2019
ΙΚΤΙΝΟΣ ΕΛΛΑΣ (ΚΟ)	Κύρια Αγορά
EUROBANK EQUITIES Α.Ε.Π.Ε.Υ.	25/02/2019
ΑΛΦΑ FINANCE ΑΕΠΕΥ	01/04/2019
ΕΘΝΙΚΗ ΧΡΗΜΑΤΙΣΤΗΡΙΑΚΗ Α.Ε.Π.Ε.Υ.	02/01/1900
ΚΑΡΑΜΟΛΕΓΚΟΣ (ΚΟ)	Κύρια Αγορά
EUROXX ΧΡΗΜΑΤΙΣΤΗΡΙΑΚΗ Α.Ε.Π.Ε.Υ.	04/10/2019
ΚΛΟΥΚΙΝΑΣ - ΛΑΠΠΑΣ (ΚΟ)	Κύρια Αγορά
ΒΕΤΑ ΧΡΗΜΑΤΙΣΤΗΡΙΑΚΗ Α.Ε.Π.Ε.Υ.	22/09/2014
ΚΡΙ - ΚΡΙ (ΚΟ)	Κύρια Αγορά
EUROBANK EQUITIES Α.Ε.Π.Ε.Υ.	07/05/2018
ΛΕΩΝ ΔΕΠΟΛΑΣ ΧΡΗΜΑΤΙΣΤΗΡΙΑΚΗ Α.Ε.Π.Ε.Υ.	16/01/2017
ΛΑΜΨΑ (ΚΟ)	Κύρια Αγορά
ΛΕΩΝ ΔΕΠΟΛΑΣ ΧΡΗΜΑΤΙΣΤΗΡΙΑΚΗ Α.Ε.Π.Ε.Υ.	16/01/2017
ΜΟΤΟΡ ΟΪΛ (ΚΟ)	Κύρια Αγορά
ΒΕΤΑ ΧΡΗΜΑΤΙΣΤΗΡΙΑΚΗ Α.Ε.Π.Ε.Υ.	08/03/2021
EUROBANK EQUITIES Α.Ε.Π.Ε.Υ.	22/10/2006
MERIT ΧΡΗΜΑΤΙΣΤΗΡΙΑΚΗ Α.Ε.Π.Ε.Υ.	25/02/2019
ΕΘΝΙΚΗ ΧΡΗΜΑΤΙΣΤΗΡΙΑΚΗ Α.Ε.Π.Ε.Υ.	02/01/1900
ΕΛΛΗΝΟΑΜΕΡΙΚΑΝΙΚΗ ΧΡΗΜΑΤΙΣΤΗΡΙΑΚΗ ΑΕΠΕΥ	01/09/2014
ΛΕΩΝ ΔΕΠΟΛΑΣ ΧΡΗΜΑΤΙΣΤΗΡΙΑΚΗ Α.Ε.Π.Ε.Υ.	01/04/2019
ΠΕΙΡΑΙΩΣ Α.Ε.Π.Ε.Υ.	04/05/2015
ΜΥΤΙΛΗΝΑΙΟΣ (ΚΟ)	Κύρια Αγορά
EUROBANK EQUITIES Α.Ε.Π.Ε.Υ.	20/09/2017
MERIT ΧΡΗΜΑΤΙΣΤΗΡΙΑΚΗ Α.Ε.Π.Ε.Υ.	25/02/2019
ΑΛΦΑ FINANCE ΑΕΠΕΥ	15/04/2019
ΕΘΝΙΚΗ ΧΡΗΜΑΤΙΣΤΗΡΙΑΚΗ Α.Ε.Π.Ε.Υ.	02/01/1900
ΠΕΙΡΑΙΩΣ Α.Ε.Π.Ε.Υ.	04/05/2015
ΟΛΠ (ΚΟ)	Κύρια Αγορά
EUROBANK EQUITIES Α.Ε.Π.Ε.Υ.	06/02/2019
ΟΠΑΠ (ΚΟ)	Κύρια Αγορά
EUROBANK EQUITIES Α.Ε.Π.Ε.Υ.	22/10/2006
MERIT ΧΡΗΜΑΤΙΣΤΗΡΙΑΚΗ Α.Ε.Π.Ε.Υ.	20/03/2017
ΑΛΦΑ FINANCE ΑΕΠΕΥ	09/01/2006
ΕΘΝΙΚΗ ΧΡΗΜΑΤΙΣΤΗΡΙΑΚΗ Α.Ε.Π.Ε.Υ.	02/01/1900
ΕΛΛΗΝΟΑΜΕΡΙΚΑΝΙΚΗ ΧΡΗΜΑΤΙΣΤΗΡΙΑΚΗ ΑΕΠΕΥ	25/07/2014
ΠΕΙΡΑΙΩΣ Α.Ε.Π.Ε.Υ.	04/05/2015
ΟΤΕ (ΚΟ)	Κύρια Αγορά
EUROBANK EQUITIES Α.Ε.Π.Ε.Υ.	22/10/2006
MERIT ΧΡΗΜΑΤΙΣΤΗΡΙΑΚΗ Α.Ε.Π.Ε.Υ.	20/03/2017
ΑΛΦΑ FINANCE ΑΕΠΕΥ	09/01/2006
ΕΘΝΙΚΗ ΧΡΗΜΑΤΙΣΤΗΡΙΑΚΗ Α.Ε.Π.Ε.Υ.	02/01/1900
ΕΛΛΗΝΟΑΜΕΡΙΚΑΝΙΚΗ ΧΡΗΜΑΤΙΣΤΗΡΙΑΚΗ ΑΕΠΕΥ	25/07/2014
ΛΕΩΝ ΔΕΠΟΛΑΣ ΧΡΗΜΑΤΙΣΤΗΡΙΑΚΗ Α.Ε.Π.Ε.Υ.	20/04/2015
ΠΕΙΡΑΙΩΣ Α.Ε.Π.Ε.Υ.	08/09/2008
ΠΑΠΟΥΤΣΑΝΗΣ (ΚΟ)	Κύρια Αγορά
ΒΕΤΑ ΧΡΗΜΑΤΙΣΤΗΡΙΑΚΗ Α.Ε.Π.Ε.Υ.	25/11/2013
ΑΛΦΑ FINANCE ΑΕΠΕΥ	19/11/2018
ΠΕΙΡΑΙΩΣ FINANCIAL HOLD (ΚΟ)	Κύρια Αγορά
EUROBANK EQUITIES Α.Ε.Π.Ε.Υ.	22/10/2006
EUROXX ΧΡΗΜΑΤΙΣΤΗΡΙΑΚΗ Α.Ε.Π.Ε.Υ.	15/02/2016
MERIT ΧΡΗΜΑΤΙΣΤΗΡΙΑΚΗ Α.Ε.Π.Ε.Υ.	16/09/2013
ΑΛΦΑ FINANCE ΑΕΠΕΥ	15/04/2019
ΕΘΝΙΚΗ ΧΡΗΜΑΤΙΣΤΗΡΙΑΚΗ Α.Ε.Π.Ε.Υ.	02/01/1900
ΕΛΛΗΝΟΑΜΕΡΙΚΑΝΙΚΗ ΧΡΗΜΑΤΙΣΤΗΡΙΑΚΗ ΑΕΠΕΥ	25/07/2014
ΛΕΩΝ ΔΕΠΟΛΑΣ ΧΡΗΜΑΤΙΣΤΗΡΙΑΚΗ Α.Ε.Π.Ε.Υ.	30/11/2018
ΠΕΙΡΑΙΩΣ Α.Ε.Π.Ε.Υ.	16/02/2009
ΠΕΤΡΟΠΟΥΛΟΣ ΠΕΤΡΟΣ (ΚΟ)	Κύρια Αγορά
EUROBANK EQUITIES Α.Ε.Π.Ε.Υ.	01/04/2019
ΠΑΝΤΕΛΑΚΗΣ ΧΡΗΜΑΤΙΣΤΗΡΙΑΚΗ Α.Ε.Π.Ε.Υ.	16/03/2020
ΠΛΑΙΣΙΟ COMPUTERS (ΚΟ)	Κύρια Αγορά
EUROBANK EQUITIES Α.Ε.Π.Ε.Υ.	02/03/2015

Πίνακας Μετοχών Υπό Ειδική Διαπραγμάτευση

Χρεόγραφα	Κατηγορία Διαπραγμάτευσης
Ειδικός Διαπραγματευτής	Έναρξη Ειδικής Διαπραγμάτευσης
ΠΛΑΣΤΙΚΑ ΘΡΑΚΗΣ (ΚΟ)	Κύρια Αγορά
EUROBANK EQUITIES Α.Ε.Π.Ε.Υ.	26/03/2018
ΑΛΦΑ FINANCE ΑΕΠΕΥ	26/03/2018
ΣΑΡΑΝΤΗΣ ΓΡ. (ΚΟ)	Κύρια Αγορά
ΒΕΤΑ ΧΡΗΜΑΤΙΣΤΗΡΙΑΚΗ Α.Ε.Π.Ε.Υ.	14/05/2012
EUROBANK EQUITIES Α.Ε.Π.Ε.Υ.	24/10/2016
ΣΠΥΡΟΥ ΑΓΡ. ΟΙΚ. (ΚΟ)	Κύρια Αγορά
EUROBANK EQUITIES Α.Ε.Π.Ε.Υ.	02/09/2019
ΤΕΡΝΑ ΕΝΕΡΓΕΙΑΚΗ (ΚΟ)	Κύρια Αγορά
ΒΕΤΑ ΧΡΗΜΑΤΙΣΤΗΡΙΑΚΗ Α.Ε.Π.Ε.Υ.	08/03/2021
ΠΕΙΡΑΙΩΣ Α.Ε.Π.Ε.Υ.	09/12/2019

Γνωστοποιήσεις Συναλλαγών - Κατάλογος Υπόχρεων Προσώπων

Ημερομηνία Υποβολής [1]	Επωνυμία	Λόγος Υποβολής [2]	Υπόχρεος	Ιδιότητα Υποχρέου	Σχέση με τον Υπόχρεο	Ημερομηνία Συναλλαγής	Αγορά	Όγκος Συναλλαγών	Αξία Συναλλαγών	Φύση Συναλλαγής [3]	Είδος Χρηματικού μέσου	Παρατηρήσεις [4]
05/05/2021	ΜΥΤΙΛΗΝΑΙΟΣ Α.Ε.	B	ΠΑΠΑΠΕΤΡΟΥ ΝΙΚΟΣ	Γεν.Διευθυντής	Συνδεδεμένο Νομικό Πρόσωπο	29/04/2021	ΑΞΙΩΝ ΧΑ	15,000	234.450.00	A	Μετοχή	1

Σημειώσεις Γνωστοποιήσεων Συναλλαγών

Για περισσότερες πληροφορίες επί των γνωστοποιήσεων συναλλαγών επισκεφτείτε την ιστοσελίδα <http://athexgroup.gr/el/web/guest/companies-info-trade-notifications>

[1] - Η Ημερομηνία Υποβολής αφορά την Ημερομηνία που η Γνωστοποίηση παρελήφθη από το Χ.Α.

[2] - Λόγος Υποβολής: Α: Πρόσωπο που ασκεί Διευθυντικά καθήκοντα, Β: Πρόσωπο που έχει στενό δεσμό με πρόσωπο που ασκεί Διευθυντικά καθήκοντα.

[3] - Φύση Συναλλαγής: Α: Αγορά, Π: Πώληση.

[4] - Παρατηρήσεις: 1 - Λόγω Συμμετοχής σε ΑΜΚ, 2 - Λόγω Εξάσκησης Δικαιώματος Προαίρεσης αγοράς μετοχών που παρέχεται στο προσωπικό, 3 - Λόγω Δωρεάς, 4 - Λόγω Συγχώνευσης ή Διάσπασης κλπ, 5 - Λόγω Μετατροπής ή Ανταλλαγής Ομολογιών, 6 - Ανταλλαγή λόγω Προαιρετικής Δημόσιας Πρότασης.

Υποκείμενη Αγορά				Αγορά Παραγώγων													
Ανωτ Τιμή	Κατωτ Τιμή	Τιμή κλεισ.	Μεταβ.	Μήνας Παράδοσης	Άνοιγμα	Ανωτ Τιμή	Κατωτ Τιμή	Τελ Τιμή	Τιμή κλεισ.	Τελευταία ζήτηση	Τελευταία προσφορά	Τιμή Εκκαθάρισης ¹	Υψηλό ζωής	Χαμηλό ζωής	Πράξεις	Όγκος	Ανοικτές θέσεις
FTSE/X.A. Large Cap				(Μονάδα Διαπραγμάτευσης: 1 Μονάδα Δείκτη x 2€, Χρηματικός Διακανονισμός)													
2,223.16	2,205.98	2,214.34	0.07%	Μάιος 2021	2,226.00	2,226.00	2,207.25	2,208.25	2,208.25	---	---	---	2,262.00	---	116	404	7,786
				Ιούνιος 2021	2,213.00	2,214.00	2,212.00	2,212.00	2,212.00	---	---	---	2,239.00	---	5	31	140
				Ιούλιος 2021	---	---	---	---	2,222.25	---	---	---	---	---	---	---	---
				Σεπτέμβριος 2021	---	---	---	---	2,230.00	---	---	---	---	---	---	---	---
				Δεκέμβριος 2021	---	---	---	---	2,241.25	---	---	---	---	---	---	---	---
				Μάρτιος 2022	---	---	---	---	2,252.50	---	---	---	---	---	---	---	---

Σημειώσεις Παραγώγων

Τις τιμές εκκαθάρισης και τις τελικές ανοικτές θέσεις μπορείτε να τις ανακτήσετε στο ακόλουθο path <http://www.helex.gr/el/web/guest/statistics-end-of-day-derivatives>

Υποκείμενη Αγορά				Αγορά Παραγώγων													
Ανωτ Τιμή	Κατωτ Τιμή	Τιμή κλεισ.	Μεταβ.	Μήνας Παράδοσης	Άνοιγμα	Ανωτ Τιμή	Κατωτ Τιμή	Τελ Τιμή	Τιμή κλεισ.	Τελευταία ζήτηση	Τελευταία προσφορά	Τιμή Εκκαθάρισης*	Υψηλό ζωής	Χαμηλό ζωής	Πράξεις	Όγκος	Ανοικτές θέσεις
(Μέγεθος Συμβολαίου: 100 Χρεόγραφα, Φυσική Παράδοση)																	
ALPHA ΥΠΗΡΕΣΙΩΝ ΣΥΜΜ (ΚΟ)				Ιούνιος 2021	1.28	1.34	1.28	1.31	1.31	---	---	---	1.34	---	284	7,520	130,220
1.344	1.312	1.319	-0.08%	Σεπτέμβριος 2021	---	---	---	---	1.33	---	---	---	1.24	---	---	---	285
				Δεκέμβριος 2021	---	---	---	---	1.34	---	---	---	---	---	---	---	---
				Μάρτιος 2022	---	---	---	---	1.34	---	---	---	---	---	---	---	---
(Μέγεθος Συμβολαίου: 100 Χρεόγραφα, Φυσική Παράδοση)																	
ΑΤΤΙΚΑ BANK Α.Τ.Ε. (ΚΟ)				Ιούνιος 2021	0.131	0.131	0.131	0.131	0.131	---	---	---	0.282	---	7	120	429
0.1404	0.1404	0.1404	-29.98%	Σεπτέμβριος 2021	0.132	0.132	0.132	0.132	0.132	---	---	---	0.225	---	2	2	50
				Δεκέμβριος 2021	---	---	---	---	0.203	---	---	---	---	---	---	---	---
				Μάρτιος 2022	---	---	---	---	0.204	---	---	---	---	---	---	---	---
(Μέγεθος Συμβολαίου: 100 Χρεόγραφα, Φυσική Παράδοση)																	
CENERGY HOLDINGS (ΚΑ)				Ιούνιος 2021	2.82	2.90	2.82	2.86	2.86	---	---	---	2.90	---	19	71	9,048
2.91	2.785	2.89	2.12%	Σεπτέμβριος 2021	---	---	---	---	2.85	---	---	---	---	---	---	---	---
				Δεκέμβριος 2021	---	---	---	---	2.87	---	---	---	---	---	---	---	---
				Μάρτιος 2022	---	---	---	---	2.88	---	---	---	---	---	---	---	---
(Μέγεθος Συμβολαίου: 100 Χρεόγραφα, Φυσική Παράδοση)																	
COCA-COLA HBC AG (ΚΟ)				Ιούνιος 2021	---	---	---	---	29.09	---	---	---	29.21	---	---	---	93
29.07	28.85	29.05	0.14%	Σεπτέμβριος 2021	---	---	---	---	29.24	---	---	---	---	---	---	---	---
				Δεκέμβριος 2021	---	---	---	---	29.38	---	---	---	---	---	---	---	---
				Μάρτιος 2022	---	---	---	---	29.53	---	---	---	---	---	---	---	---
(Μέγεθος Συμβολαίου: 100 Χρεόγραφα, Φυσική Παράδοση)																	
EUROBANK HOLDINGS (ΚΟ)				Ιούνιος 2021	0.790	0.815	0.785	0.808	0.808	---	---	---	0.815	---	179	5,352	73,241
0.8134	0.7846	0.805	2.44%	Σεπτέμβριος 2021	---	---	---	---	0.792	---	---	---	---	---	---	---	---
				Δεκέμβριος 2021	---	---	---	---	0.796	---	---	---	---	---	---	---	---
				Μάρτιος 2022	---	---	---	---	0.800	---	---	---	---	---	---	---	---
(Μέγεθος Συμβολαίου: 100 Χρεόγραφα, Φυσική Παράδοση)																	
FOURLIS ΣΥΜΜΕΤΟΧΩΝ (ΚΟ)				Ιούνιος 2021	4.59	4.59	4.59	4.59	4.59	---	---	---	4.76	---	2	2	1,175
4.65	4.57	4.61	0.00%	Σεπτέμβριος 2021	---	---	---	---	4.65	---	---	---	---	---	---	---	---
				Δεκέμβριος 2021	---	---	---	---	4.67	---	---	---	---	---	---	---	---
				Μάρτιος 2022	---	---	---	---	4.69	---	---	---	---	---	---	---	---
(Μέγεθος Συμβολαίου: 100 Χρεόγραφα, Φυσική Παράδοση)																	
INTRACOM HOLDINGS (ΚΟ)				Ιούνιος 2021	1.43	1.50	1.43	1.47	1.47	---	---	---	1.56	---	77	366	4,165
1.502	1.412	1.468	3.97%	Σεπτέμβριος 2021	---	---	---	---	1.42	---	---	---	1.39	---	---	---	150
				Δεκέμβριος 2021	---	---	---	---	1.43	---	---	---	---	---	---	---	---
				Μάρτιος 2022	---	---	---	---	1.44	---	---	---	---	---	---	---	---

Σημειώσεις Παραγώγων

Τις τιμές εκκαθάρισης και τις τελικές ανοικτές θέσεις μπορείτε να τις ανακτήσετε στο ακόλουθο path <http://www.helex.gr/el/web/guest/statistics-end-of-day-derivatives>

Υποκείμενη Αγορά				Αγορά Παραγώγων										Ανοικτές θέσεις			
Ανωτ Τιμή	Κατωτ Τιμή	Τιμή κλεισ.	Μεταβ.	Μήνας Παράδοσης	Άνοιγμα	Ανωτ Τιμή	Κατωτ Τιμή	Τελ Τιμή	Τιμή κλεισ.	Τελευταία ζήτηση	Τελευταία προσφορά	Τιμή Εκκαθάρισης*	Υψηλό ζωής	Χαμηλό ζωής	Πράξεις	Όγκος	Ανοικτές θέσεις
JUMBO (ΚΟ)				(Μέγεθος Συμβολαίου: 100 Χρεόγραφα, Φυσική Παράδοση)													
15.74	15.51	15.63	0.51%	Ιούνιος 2021	15.60	15.68	15.56	15.60	15.60	---	---	---	16.90	---	14	61	1,441
				Σεπτέμβριος 2021	---	---	---	---	15.67	---	---	---	---	---	---	---	---
				Δεκέμβριος 2021	---	---	---	---	15.75	---	---	---	---	---	---	---	---
				Μάρτιος 2022	---	---	---	---	15.83	---	---	---	---	---	---	---	---
LAMDA DEVELOPMENT(ΚΟ)				(Μέγεθος Συμβολαίου: 100 Χρεόγραφα, Φυσική Παράδοση)													
7.6	7.42	7.53	1.21%	Ιούνιος 2021	7.48	7.59	7.46	7.54	7.54	---	---	---	7.85	---	20	67	4,712
				Σεπτέμβριος 2021	---	---	---	---	7.50	---	---	---	---	---	---	---	---
				Δεκέμβριος 2021	---	---	---	---	7.54	---	---	---	---	---	---	---	---
				Μάρτιος 2022	---	---	---	---	7.57	---	---	---	---	---	---	---	---
MARFIN INVESTMENT GROUP (ΚΟ)				(Μέγεθος Συμβολαίου: 100 Χρεόγραφα, Φυσική Παράδοση)													
0.0278	0.0267	0.0273	1.49%	Ιούνιος 2021	---	---	---	---	0.027	---	---	---	0.037	---	---	---	44,642
				Σεπτέμβριος 2021	---	---	---	---	0.027	---	---	---	---	---	---	---	---
				Δεκέμβριος 2021	---	---	---	---	0.027	---	---	---	---	---	---	---	---
				Μάρτιος 2022	---	---	---	---	0.027	---	---	---	---	---	---	---	---
TITAN CEMENT (ΚΑ)				(Μέγεθος Συμβολαίου: 102 Χρεόγραφα, Φυσική Παράδοση)													
17.1	16.62	16.88	-1.29%	Ιούνιος 2021	---	---	---	---	17.15	---	---	---	16.73	---	---	---	714
				Σεπτέμβριος 2021	17.00	17.00	16.90	16.90	16.90	---	---	---	17.00	---	2	7	---
				Δεκέμβριος 2021	---	---	---	---	17.32	---	---	---	---	---	---	---	---
				Μάρτιος 2022	---	---	---	---	17.41	---	---	---	---	---	---	---	---
VOIHALCO SA/ΝV (ΚΑ)				(Μέγεθος Συμβολαίου: 100 Χρεόγραφα, Φυσική Παράδοση)													
5.17	5	5.06	0.20%	Ιούνιος 2021	5.05	5.17	5.01	5.04	5.04	---	---	---	5.26	---	32	106	6,773
				Σεπτέμβριος 2021	---	---	---	---	5.09	---	---	---	---	---	---	---	---
				Δεκέμβριος 2021	---	---	---	---	5.12	---	---	---	---	---	---	---	---
				Μάρτιος 2022	---	---	---	---	5.14	---	---	---	---	---	---	---	---
ΑΔΜΗΕ ΣΥΜΜΕΤΟΧΩΝ Α.Ε. (ΚΟ)				(Μέγεθος Συμβολαίου: 100 Χρεόγραφα, Φυσική Παράδοση)													
2.75	2.69	2.75	2.42%	Ιούνιος 2021	2.71	2.74	2.70	2.70	2.70	---	---	---	2.90	---	24	210	7,326
				Σεπτέμβριος 2021	---	---	---	---	2.71	---	---	---	---	---	---	---	---
				Δεκέμβριος 2021	---	---	---	---	2.72	---	---	---	---	---	---	---	---
				Μάρτιος 2022	---	---	---	---	2.73	---	---	---	---	---	---	---	---
ΓΕΚ ΤΕΡΝΑ (ΚΟ)				(Μέγεθος Συμβολαίου: 100 Χρεόγραφα, Φυσική Παράδοση)													
9.99	9.9	9.93	-1.10%	Ιούνιος 2021	9.98	10.03	9.91	9.91	9.91	---	---	---	10.57	---	32	236	11,524
				Σεπτέμβριος 2021	---	---	---	---	10.12	---	---	---	---	---	---	---	---
				Δεκέμβριος 2021	---	---	---	---	10.17	---	---	---	---	---	---	---	---
				Μάρτιος 2022	---	---	---	---	10.22	---	---	---	---	---	---	---	---

Σημειώσεις Παραγώγων

Τις τιμές εκκαθάρισης και τις τελικές ανοικτές θέσεις μπορείτε να τις ανακτήσετε στο ακόλουθο path <http://www.helex.gr/el/web/guest/statistics-end-of-day-derivatives>

Υποκείμενη Αγορά				Αγορά Παραγώγων										Ανοικτές θέσεις			
Ανωτ Τιμή	Κατωτ Τιμή	Τιμή κλεισ.	Μεταβ.	Μήνας Παράδοσης	Άνοιγμα	Ανωτ Τιμή	Κατωτ Τιμή	Τελ Τιμή	Τιμή κλεισ.	Τελευταία ζήτηση	Τελευταία προσφορά	Τιμή Εκκαθάρισης*	Υψηλό ζωής	Χαμηλό ζωής	Πράξεις	Όγκος	Ανοικτές θέσεις
(Μέγεθος Συμβολαίου: 100 Χρεόγραφα, Φυσική Παράδοση)																	
ΔΕΗ (ΚΟ)				Ιούνιος 2021	9.32	9.37	9.22	9.27	9.27	---	---	---	9.93	---	119	344	20,128
9.5	9.21	9.27	-1.54%	Σεπτέμβριος 2021	---	---	---	---	9.49	---	---	---	9.47	---	---	---	90
				Δεκέμβριος 2021	---	---	---	---	9.54	---	---	---	---	---	---	---	---
				Μάρτιος 2022	---	---	---	---	9.58	---	---	---	---	---	---	---	---
(Μέγεθος Συμβολαίου: 100 Χρεόγραφα, Φυσική Παράδοση)																	
ΕΘΝΙΚΗ ΤΡΑΠΕΖΑ (ΚΟ)				Ιούνιος 2021	2.59	2.63	2.55	2.55	2.55	---	---	---	2.76	---	226	3,840	45,074
2.62	2.541	2.55	-1.35%	Σεπτέμβριος 2021	---	---	---	---	2.61	---	---	---	2.55	---	---	---	186
				Δεκέμβριος 2021	---	---	---	---	2.62	---	---	---	---	---	---	---	---
				Μάρτιος 2022	---	---	---	---	2.63	---	---	---	---	---	---	---	---
(Μέγεθος Συμβολαίου: 100 Χρεόγραφα, Φυσική Παράδοση)																	
ΕΛΛΑΚΤΩΡ (ΚΟ)				Ιούνιος 2021	1.32	1.32	1.28	1.31	1.31	---	---	---	1.68	---	106	928	5,887
1.35	1.28	1.295	-4.07%	Σεπτέμβριος 2021	---	---	---	---	1.36	---	---	---	1.40	---	---	---	---
				Δεκέμβριος 2021	---	---	---	---	1.37	---	---	---	---	---	---	---	---
				Μάρτιος 2022	---	---	---	---	1.37	---	---	---	---	---	---	---	---
(Μέγεθος Συμβολαίου: 100 Χρεόγραφα, Φυσική Παράδοση)																	
ΕΛΛΗΝ. ΧΡΗΜΑΤΙΣΤΗΡΙΑ-Χ.Α. (ΚΟ)				Ιούνιος 2021	4.13	4.14	4.09	4.14	4.14	---	---	---	4.19	---	9	37	3,425
4.175	4.085	4.14	0.73%	Σεπτέμβριος 2021	---	---	---	---	4.14	---	---	---	---	---	---	---	---
				Δεκέμβριος 2021	---	---	---	---	4.16	---	---	---	---	---	---	---	---
				Μάρτιος 2022	---	---	---	---	4.18	---	---	---	---	---	---	---	---
(Μέγεθος Συμβολαίου: 100 Χρεόγραφα, Φυσική Παράδοση)																	
ΕΛΛΗΝΙΚΑ ΠΕΤΡΕΛΑΙΑ (ΚΟ)				Ιούνιος 2021	5.82	5.87	5.82	5.86	5.86	---	---	---	6.05	---	6	23	4,209
5.89	5.75	5.88	1.73%	Σεπτέμβριος 2021	---	---	---	---	5.83	---	---	---	---	---	---	---	---
				Δεκέμβριος 2021	---	---	---	---	5.85	---	---	---	---	---	---	---	---
				Μάρτιος 2022	---	---	---	---	5.88	---	---	---	---	---	---	---	---
(Μέγεθος Συμβολαίου: 100 Χρεόγραφα, Φυσική Παράδοση)																	
ΕΥΔΑΠ (ΚΟ)				Ιούνιος 2021	8.65	8.75	8.64	8.64	8.64	---	---	---	9.27	---	17	53	1,682
8.77	8.51	8.65	1.65%	Σεπτέμβριος 2021	8.36	8.36	8.22	8.22	8.22	---	---	---	8.75	---	3	10	70
				Δεκέμβριος 2021	---	---	---	---	8.62	---	---	---	---	---	---	---	---
				Μάρτιος 2022	---	---	---	---	8.66	---	---	---	---	---	---	---	---
(Μέγεθος Συμβολαίου: 100 Χρεόγραφα, Φυσική Παράδοση)																	
ΜΟΤΟΡ ΟΙΛ (ΚΟ)				Ιούνιος 2021	13.21	13.32	13.11	13.32	13.32	---	---	---	14.03	---	22	106	3,802
13.34	12.85	13.24	3.03%	Σεπτέμβριος 2021	13.11	13.12	13.11	13.12	13.12	---	---	---	14.40	---	2	40	60
				Δεκέμβριος 2021	---	---	---	---	13.02	---	---	---	---	---	---	---	---
				Μάρτιος 2022	---	---	---	---	13.08	---	---	---	---	---	---	---	---

Σημειώσεις Παραγώγων

Τις τιμές εκκαθάρισης και τις τελικές ανοικτές θέσεις μπορείτε να τις ανακτήσετε στο ακόλουθο path <http://www.helex.gr/el/web/guest/statistics-end-of-day-derivatives>

Υποκείμενη Αγορά					Αγορά Παραγώγων													
Ανωτ Τιμή	Κατωτ Τιμή	Τιμή κλεισ.	Μεταβ.	Μήνας Παράδοσης	Άνοιγμα	Ανωτ Τιμή	Κατωτ Τιμή	Τελ Τιμή	Τιμή κλεισ.	Τελευταία ζήτηση	Τελευταία προσφορά	Τιμή Εκκαθάρισης*	Υψηλό ζωής	Χαμηλό ζωής	Πράξεις	Όγκος	Ανοικτές θέσεις	
(Μέγεθος Συμβολαίου: 100 Χρεόγραφα, Φυσική Παράδοση)																		
ΜΥΤΙΑΗΝΑΙΟΣ (ΚΟ)					Ιούνιος 2021	15.37	15.59	15.37	15.45	15.45	---	---	15.87	---	50	141	6,011	
15.58	15.31	15.42	-0.45%	Σεπτέμβριος 2021	---	---	---	---	15.61	---	---	---	15.60	---	---	---	43	
					Δεκέμβριος 2021	---	---	---	15.69	---	---	---	---	---	---	---	---	
					Μάρτιος 2022	---	---	---	15.77	---	---	---	---	---	---	---	---	
(Μέγεθος Συμβολαίου: 100 Χρεόγραφα, Φυσική Παράδοση)																		
ΟΛΠ (ΚΟ)					Ιούνιος 2021	20.85	20.85	20.85	20.85	20.85	---	---	22.29	---	1	3	262	
21	20.75	20.85	0.72%	Σεπτέμβριος 2021	---	---	---	---	20.86	---	---	---	21.43	---	---	---	10	
					Δεκέμβριος 2021	---	---	---	20.97	---	---	---	---	---	---	---	---	
					Μάρτιος 2022	---	---	---	21.07	---	---	---	---	---	---	---	---	
(Μέγεθος Συμβολαίου: 100 Χρεόγραφα, Φυσική Παράδοση)																		
ΟΠΑΠ (ΚΟ)					Ιούνιος 2021	12.72	12.76	12.60	12.64	12.64	---	---	12.77	---	51	331	2,016	
12.76	12.55	12.7	-0.39%	Σεπτέμβριος 2021	---	---	---	---	12.85	---	---	---	12.22	---	---	---	50	
					Δεκέμβριος 2021	---	---	---	12.91	---	---	---	---	---	---	---	---	
					Μάρτιος 2022	---	---	---	12.98	---	---	---	---	---	---	---	---	
(Μέγεθος Συμβολαίου: 100 Χρεόγραφα, Φυσική Παράδοση)																		
ΟΤΕ (ΚΟ)					Ιούνιος 2021	14.48	14.50	14.08	14.12	14.12	---	---	14.58	---	54	248	5,426	
14.53	14.02	14.02	-0.64%	Σεπτέμβριος 2021	---	---	---	---	14.22	---	---	---	---	---	---	---	---	
					Δεκέμβριος 2021	---	---	---	14.29	---	---	---	---	---	---	---	---	
					Μάρτιος 2022	---	---	---	14.36	---	---	---	---	---	---	---	---	
(Μέγεθος Συμβολαίου: 100 Χρεόγραφα, Φυσική Παράδοση)																		
ΠΕΙΡΑΙΩΣ FINANCIAL HOLD (ΚΟ)					Ιούνιος 2021	1.42	1.54	1.42	1.50	1.50	---	---	3.12	---	1,195	290,896	202,562	
2.52	1.996	2.5	15.21%	Σεπτέμβριος 2021	1.49	1.51	1.48	1.51	1.51	---	---	---	1.77	---	15	291	333	
					Δεκέμβριος 2021	1.58	1.58	1.58	1.58	---	---	---	1.79	---	1	2	12	
					Μάρτιος 2022	---	---	---	2.21	---	---	---	---	---	---	---	---	
(Μέγεθος Συμβολαίου: 6 Χρεόγραφα, Φυσική Παράδοση)																		
ΤΕΡΝΑ ΕΝΕΡΓΕΙΑΚΗ (ΚΟ)					Ιούνιος 2021	12.50	12.50	12.13	12.17	12.17	---	---	13.44	---	47	203	2,293	
12.58	12.04	12.2	-2.40%	Σεπτέμβριος 2021	12.40	12.40	12.25	12.25	12.25	---	---	---	12.85	---	10	72	40	
					Δεκέμβριος 2021	---	---	---	12.66	---	---	---	---	---	---	---	---	
					Μάρτιος 2022	---	---	---	12.72	---	---	---	---	---	---	---	---	
(Μέγεθος Συμβολαίου: 100 Χρεόγραφα, Φυσική Παράδοση)																		

Σημειώσεις Παραγώγων

Τις τιμές εκκαθάρισης και τις τελικές ανοικτές θέσεις μπορείτε να τις ανακτήσετε στο ακόλουθο path <http://www.helex.gr/el/web/guest/statistics-end-of-day-derivatives>

FTSE/X.A. Large Cap

(Μονάδα Διαπραγμάτευσης: 1 Μονάδα Δείκτη x 2€ - Τρόπος Εξάσκησης: Ευρωπαϊκός, Χρηματικός Διακανονισμός)

Τιμή Εξάσκησης	Δικαιώματα Αγοράς														Δικαιώματα Πώλησης																		
	Μάιος 2021							Ιούνιος 2021							Λοιποί Μήνες		Μάιος 2021							Ιούνιος 2021							Λοιποί Μήνες		Τιμή Εξάσκησης
	Ανοιγμα	Ανιτ Τιμή	Κατωτ Τιμή	Τελ Τιμή	Τιμή κλεισ.	Όγκος	Ανοικτές θέσεις	Ανοιγμα	Ανιτ Τιμή	Κατωτ Τιμή	Τελ Τιμή	Τιμή κλεισ.	Όγκος	Ανοικτές θέσεις	Όγκος	Ανοικτές θέσεις	Ανοιγμα	Ανιτ Τιμή	Κατωτ Τιμή	Τελ Τιμή	Τιμή κλεισ.	Όγκος	Ανοικτές θέσεις	Ανοιγμα	Ανιτ Τιμή	Κατωτ Τιμή	Τελ Τιμή	Τιμή κλεισ.	Όγκος	Ανοικτές θέσεις	Όγκος	Ανοικτές θέσεις	
1,200	-	-	-	-	-	-	-	0.00	0.00	0.00	-	1,020.00	-	-	-	-	-	-	-	-	-	-	-	0.00	0.00	0.00	-	0.01	-	-	-	-	
1,225	-	-	-	-	-	-	-	0.00	0.00	0.00	-	995.00	-	-	-	-	-	-	-	-	-	-	-	0.00	0.00	0.00	-	0.01	-	-	-	-	1,225
1,250	-	-	-	-	-	-	-	0.00	0.00	0.00	-	971.00	-	-	-	-	-	-	-	-	-	-	-	0.00	0.00	0.00	-	0.01	-	-	-	-	1,250
1,275	-	-	-	-	-	-	-	0.00	0.00	0.00	-	946.00	-	-	-	-	-	-	-	-	-	-	-	0.00	0.00	0.00	-	0.01	-	-	-	-	1,275
1,300	-	-	-	-	-	-	-	0.00	0.00	0.00	-	921.00	-	-	-	-	-	-	-	-	-	-	-	0.00	0.00	0.00	-	0.01	-	-	-	-	1,300
1,325	-	-	-	-	-	-	-	0.00	0.00	0.00	-	896.00	-	-	-	-	-	-	-	-	-	-	-	0.00	0.00	0.00	-	0.01	-	-	-	-	1,325
1,350	-	-	-	-	-	-	-	0.00	0.00	0.00	-	871.00	-	-	-	-	-	-	-	-	-	-	-	0.00	0.00	0.00	-	0.01	-	-	-	-	1,350
1,375	-	-	-	-	-	-	-	0.00	0.00	0.00	-	846.00	-	-	-	-	-	-	-	-	-	-	-	0.00	0.00	0.00	-	0.01	-	-	-	-	1,375
1,400	-	-	-	-	-	-	-	0.00	0.00	0.00	-	821.00	-	-	-	-	-	-	-	-	-	-	-	0.00	0.00	0.00	-	0.01	-	-	-	-	1,400
1,425	-	-	-	-	-	-	-	0.00	0.00	0.00	-	796.00	-	-	-	-	-	-	-	-	-	-	-	0.00	0.00	0.00	-	0.01	-	-	-	-	1,425
1,450	-	-	-	-	-	-	-	0.00	0.00	0.00	-	771.00	-	-	-	-	-	-	-	-	-	-	-	0.00	0.00	0.00	-	0.01	-	-	-	-	1,450
1,475	-	-	-	-	-	-	-	0.00	0.00	0.00	-	746.00	-	-	-	-	-	-	-	-	-	-	-	0.00	0.00	0.00	-	0.01	-	-	-	-	1,475
1,500	-	-	-	-	-	-	-	0.00	0.00	0.00	-	721.00	-	-	-	-	-	-	-	-	-	-	-	0.00	0.00	0.00	-	0.01	-	-	-	-	1,500
1,525	-	-	-	-	-	-	-	0.00	0.00	0.00	-	696.00	-	-	-	-	-	-	-	-	-	-	-	0.00	0.00	0.00	-	0.02	-	-	-	-	1,525
1,550	-	-	-	-	-	-	-	0.00	0.00	0.00	-	671.00	-	-	-	-	-	-	-	-	-	-	-	0.00	0.00	0.00	-	0.01	-	-	-	-	1,550
1,575	-	-	-	-	-	-	-	0.00	0.00	0.00	-	646.00	-	-	-	-	-	-	-	-	-	-	-	0.00	0.00	0.00	-	0.01	-	-	-	-	1,575
1,600	-	-	-	-	-	-	-	0.00	0.00	0.00	-	622.00	-	-	-	-	-	-	-	-	-	-	-	0.00	0.00	0.00	-	0.02	-	-	-	-	1,600
1,625	-	-	-	-	-	-	-	0.00	0.00	0.00	-	597.00	-	-	-	-	-	-	-	-	-	-	-	0.00	0.00	0.00	-	0.01	-	-	-	-	1,625
1,650	-	-	-	-	-	-	-	0.00	0.00	0.00	-	572.00	-	-	-	-	-	-	-	-	-	-	-	0.00	0.00	0.00	-	0.01	-	-	-	-	1,650
1,675	-	-	-	-	-	-	-	0.00	0.00	0.00	-	547.00	-	-	-	-	-	-	-	-	-	-	-	0.00	0.00	0.00	-	0.02	-	-	-	-	1,675
1,700	0.00	0.00	0.00	-	524.00	-	-	0.00	0.00	0.00	-	522.00	-	-	-	-	-	-	-	-	-	-	-	0.00	0.00	0.00	-	0.01	-	-	-	-	1,700
1,725	0.00	0.00	0.00	-	499.00	-	-	0.00	0.00	0.00	-	497.00	-	-	-	-	-	-	-	-	-	-	-	0.00	0.00	0.00	-	0.01	-	-	-	-	1,725
1,750	0.00	0.00	0.00	-	474.00	-	-	0.00	0.00	0.00	-	472.00	-	-	-	-	-	-	-	-	-	-	-	0.00	0.00	0.00	-	0.01	-	-	-	-	1,750
1,775	0.00	0.00	0.00	-	449.00	-	-	0.00	0.00	0.00	-	447.00	-	-	-	-	-	-	-	-	-	-	-	0.00	0.00	0.00	-	0.01	-	-	-	-	1,775
1,800	0.00	0.00	0.00	-	424.00	-	-	0.00	0.00	0.00	-	422.00	-	-	-	-	-	-	-	-	-	-	-	0.00	0.00	0.00	-	0.01	-	-	-	-	1,800
1,825	0.00	0.00	0.00	-	399.00	-	-	0.00	0.00	0.00	-	397.00	-	-	-	-	-	-	-	-	-	-	-	0.00	0.00	0.00	-	0.03	-	-	-	-	1,825
1,850	0.00	0.00	0.00	-	374.00	-	-	0.00	0.00	0.00	-	372.00	-	-	-	-	-	-	-	-	-	-	-	0.00	0.00	0.00	-	0.07	-	-	-	-	1,850
1,875	0.00	0.00	0.00	-	349.00	-	-	0.00	0.00	0.00	-	347.00	-	-	-	-	-	-	-	-	-	-	-	0.00	0.00	0.00	-	0.15	-	-	-	-	1,875
1,900	0.00	0.00	0.00	-	324.00	-	-	0.00	0.00	0.00	-	323.00	-	-	-	-	-	-	-	-	-	-	-	0.00	0.00	0.00	-	0.29	-	-	-	-	1,900
1,925	0.00	0.00	0.00	-	299.00	-	40	0.00	0.00	0.00	-	298.00	-	-	-	-	-	-	-	-	-	-	-	0.00	0.00	0.00	-	0.53	-	-	-	-	1,925
1,950	0.00	0.00	0.00	-	274.00	-	-	0.00	0.00	0.00	-	273.00	-	-	-	-	-	-	-	-	-	-	-	0.00	0.00	0.00	-	0.95	-	-	-	-	1,950
1,975	0.00	0.00	0.00	-	249.00	-	20	0.00	0.00	0.00	-	249.00	-	-	-	-	-	-	-	-	-	-	-	0.00	0.00	0.00	-	1.60	-	-	-	-	1,975
2,000	0.00	0.00	0.00	-	224.00	-	80	0.00	0.00	0.00	-	225.00	-	-	-	-	-	-	-	-	-	-	-	0.00	0.00	0.00	-	2.70	-	5	-	-	2,000
2,050	0.00	0.00	0.00	-	175.00	-	39	0.00	0.00	0.00	-	179.00	-	-	-	-	-	-	-	-	-	-	-	0.00	0.00	0.00	-	6.50	-	3	-	-	2,050
2,100	0.00	0.00	0.00	-	128.00	-	143	0.00	0.00	0.00	-	137.00	-	2	-	-	-	-	-	-	-	-	-	0.00	0.00	0.00	-	13.75	-	20	-	-	2,100
2,150	0.00	0.00	0.00	-	85.00	-	85	0.00	0.00	0.00	-	99.50	-	2	-	-	-	-	-	-	-	-	-	0.00	0.00	0.00	-	26.25	-	61	-	-	2,150

FTSE/X.A. Large Cap

(Μονάδα Διαπραγμάτευσης: 1 Μονάδα Δείκτη x 2€ - Τρόπος Εξάσκησης: Ευρωπαϊκός, Χρηματικός Διακανονισμός)

Τιμή Εξάσκησης	Δικαιώματα Αγοράς														Δικαιώματα Πώλησης																		
	Μάιος 2021							Ιούνιος 2021							Λοιποί Μήνες		Μάιος 2021							Ιούνιος 2021							Λοιποί Μήνες		Τιμή Εξάσκησης
	Άνοιγμα	Ανιψ. Τιμή	Κατωτ. Τιμή	Τελ. Τιμή	Τιμή κλεισ.	Όγκος	Ανοικτές θέσεις	Άνοιγμα	Ανιψ. Τιμή	Κατωτ. Τιμή	Τελ. Τιμή	Τιμή κλεισ.	Όγκος	Ανοικτές θέσεις	Όγκος	Ανοικτές θέσεις	Άνοιγμα	Ανιψ. Τιμή	Κατωτ. Τιμή	Τελ. Τιμή	Τιμή κλεισ.	Όγκος	Ανοικτές θέσεις	Άνοιγμα	Ανιψ. Τιμή	Κατωτ. Τιμή	Τελ. Τιμή	Τιμή κλεισ.	Όγκος	Ανοικτές θέσεις	Όγκος	Ανοικτές θέσεις	
2,200	0.00	0.00	0.00	-	50.50	-	183	0.00	0.00	0.00	-	68.50	-	20			0.00	0.00	0.00	-	26.25	-	189	0.00	0.00	0.00	-	45.25	-	41			
2,250	0.00	0.00	0.00	-	26.25	-	167	34.75	34.75	34.75	34.75	34.75	1	43			0.00	0.00	0.00	-	52.00	-	2	0.00	0.00	0.00	-	71.00	-	1			2,250
2,300	0.00	0.00	0.00	-	11.50	-	-	0.00	0.00	0.00	-	27.00	-	80			0.00	0.00	0.00	-	87.50	-	-	0.00	0.00	0.00	-	103.00	-	80			2,300
2,350	0.00	0.00	0.00	-	4.40	-	-	0.00	0.00	0.00	-	15.25	-	-			0.00	0.00	0.00	-	130.00	-	-	0.00	0.00	0.00	-	142.00	-	-			2,350
2,400	0.00	0.00	0.00	-	1.40	-	-	0.00	0.00	0.00	-	8.20	-	-			0.00	0.00	0.00	-	177.00	-	-	0.00	0.00	0.00	-	184.00	-	-			2,400
2,450	0.00	0.00	0.00	-	0.37	-	-	0.00	0.00	0.00	-	4.10	-	-			0.00	0.00	0.00	-	226.00	-	-	0.00	0.00	0.00	-	230.00	-	-			2,450
Σύνολα:						0	757						1	147	0	0					0	890						0	211	0	0		
Αριθμός Πράξεων:							0						1		0							0						0		0			

ALPHA ΥΠΗΡΕΣΙΩΝ ΣΥΜΜ (ΚΟ)

(Μέγεθος Συμβολαίου: 100 Χρέδγραφα, Τρόπος Εξάσκησης: Αμερικάνικος, Φυσική Παράδοση)

Τιμή Εξάσκησης	Δικαιώματα Αγοράς														Δικαιώματα Πώλησης																			
	Μάιος 2021							Ιούνιος 2021							Λοιποί Μήνες		Μάιος 2021							Ιούνιος 2021							Λοιποί Μήνες		Τιμή Εξάσκησης	
	Άνοιγμα	Ανιτ Τιμή	Κατωτ Τιμή	Τελ Τιμή	Τιμή κλεισ.	Όγκος	Ανοικτές θέσεις	Άνοιγμα	Ανιτ Τιμή	Κατωτ Τιμή	Τελ Τιμή	Τιμή κλεισ.	Όγκος	Ανοικτές θέσεις	Όγκος	Ανοικτές θέσεις	Άνοιγμα	Ανιτ Τιμή	Κατωτ Τιμή	Τελ Τιμή	Τιμή κλεισ.	Όγκος	Ανοικτές θέσεις	Άνοιγμα	Ανιτ Τιμή	Κατωτ Τιμή	Τελ Τιμή	Τιμή κλεισ.	Όγκος	Ανοικτές θέσεις	Όγκος	Ανοικτές θέσεις		
0.150						-	-	0.000	0.000	0.000		1.17	-	-									-	-	0.000	0.000	0.000		0.002	-	-			
0.200						-	-	0.000	0.000	0.000		1.12	-	-									-	-	0.000	0.000	0.000		0.001	-	-			0.002
0.250						-	-	0.000	0.000	0.000		1.07	-	-									-	-	0.000	0.000	0.000		0.002	-	-			0.003
0.300						-	-	0.000	0.000	0.000		1.02	-	-									-	-	0.000	0.000	0.000		0.001	-	-			0.003
0.350						-	-	0.000	0.000	0.000		0.971	-	-									-	-	0.000	0.000	0.000		0.002	-	-			0.004
0.400						-	-	0.000	0.000	0.000		0.921	-	-									-	-	0.000	0.000	0.000		0.004	-	-			0.004
0.450						-	-	0.000	0.000	0.000		0.871	-	-									-	-	0.000	0.000	0.000		0.001	-	-			0.005
0.500	0.000	0.000	0.000		0.821	-	-	0.000	0.000	0.000		0.821	-	-			0.000	0.000	0.000		0.001	-	-	0.000	0.000	0.000		0.001	-	-			0.005	
0.550	0.000	0.000	0.000		0.771	-	-	0.000	0.000	0.000		0.772	-	-			0.000	0.000	0.000		0.001	-	-	0.000	0.000	0.000		0.001	-	-			0.006	
0.600	0.000	0.000	0.000		0.721	-	-	0.000	0.000	0.000		0.722	-	-			0.000	0.000	0.000		0.001	-	-	0.000	0.000	0.000		0.002	-	-			0.006	
0.650	0.000	0.000	0.000		0.671	-	-	0.000	0.000	0.000		0.672	-	-			0.000	0.000	0.000		0.001	-	-	0.000	0.000	0.000		0.001	-	-			0.007	
0.700	0.000	0.000	0.000		0.621	-	-	0.000	0.000	0.000		0.622	-	-			0.000	0.000	0.000		0.001	-	-	0.000	0.000	0.000		0.001	-	-			0.007	
0.750	0.000	0.000	0.000		0.571	-	-	0.000	0.000	0.000		0.572	-	-			0.000	0.000	0.000		0.001	-	-	0.000	0.000	0.000		0.001	-	-			0.008	
0.800	0.000	0.000	0.000		0.521	-	-	0.000	0.000	0.000		0.523	-	-			0.000	0.000	0.000		0.001	-	-	0.000	0.000	0.000		0.001	-	-			0.008	
0.850	0.000	0.000	0.000		0.471	-	-	0.000	0.000	0.000		0.474	-	-			0.000	0.000	0.000		0.002	-	-	0.000	0.000	0.000		0.001	-	-			0.009	
0.900	0.000	0.000	0.000		0.421	-	-	0.000	0.000	0.000		0.425	-	-			0.000	0.000	0.000		0.001	-	-	0.000	0.000	0.000		0.003	-	-			0.009	
0.950	0.000	0.000	0.000		0.372	-	-	0.000	0.000	0.000		0.378	-	-			0.000	0.000	0.000		0.002	-	-	0.000	0.000	0.000		0.006	-	-			0.010	
1.000	0.000	0.000	0.000		0.322	-	-	0.000	0.000	0.000		0.333	-	-			0.000	0.000	0.000		0.001	-	-	0.000	0.000	0.000		0.010	-	-			0.010	
1.100	0.000	0.000	0.000		0.229	-	100	0.000	0.000	0.000		0.249	-	-			0.000	0.000	0.000		0.007	-	-	0.000	0.000	0.000		0.026	-	-			0.011	
1.200	0.000	0.000	0.000		0.147	-	-	0.000	0.000	0.000		0.179	-	-			0.000	0.000	0.000		0.026	-	-	0.000	0.000	0.000		0.055	-	-			0.012	
1.300	0.000	0.000	0.000		0.084	-	4	0.000	0.000	0.000		0.122	-	10			0.000	0.000	0.000		0.063	-	-	0.000	0.000	0.000		0.098	-	-			0.013	
1.400	0.000	0.000	0.000		0.043	-	-	0.000	0.000	0.000		0.079	-	-			0.000	0.000	0.000		0.122	-	-	0.000	0.000	0.000		0.156	-	-			0.014	
1.500	0.000	0.000	0.000		0.019	-	-	0.000	0.000	0.000		0.050	-	-			0.000	0.000	0.000		0.198	-	-	0.000	0.000	0.000		0.226	-	-			0.015	
1.600	0.000	0.000	0.000		0.008	-	-	0.000	0.000	0.000		0.030	-	-			0.000	0.000	0.000		0.286	-	-	0.000	0.000	0.000		0.307	-	-			0.016	
1.700	0.000	0.000	0.000		0.003	-	-	0.000	0.000	0.000		0.018	-	-			0.000	0.000	0.000		0.382	-	-	0.000	0.000	0.000		0.395	-	-			0.017	
1.800	0.000	0.000	0.000		0.001	-	-	0.000	0.000	0.000		0.010	-	-			0.000	0.000	0.000		0.480	-	-	0.000	0.000	0.000		0.487	-	-			0.018	
Σύνολα:						0	104							0	10	0	0					0	0					0	0	0	0			
Αριθμός Πράξεων:						0								0	0								0.00					0		0				

ΔΕΗ (ΚΟ)

(Μέγεθος Συμβολαίου: 100 Χρεόγραφα, Τρόπος Εξάσκησης: Αμερικάνικος, Φυσική Παράδοση)

Τιμή Εξάσκησης	Δικαιώματα Αγοράς														Δικαιώματα Πώλησης																		
	Μάιος 2021							Ιούνιος 2021							Λοιποί Μήνες		Μάιος 2021							Ιούνιος 2021							Λοιποί Μήνες		Τιμή Εξάσκησης
	Άνοιγμα	Ανιτ Τιμή	Κατωτ Τιμή	Τελ Τιμή	Τιμή κλεισ.	Όγκος	Ανοικτές θέσεις	Άνοιγμα	Ανιτ Τιμή	Κατωτ Τιμή	Τελ Τιμή	Τιμή κλεισ.	Όγκος	Ανοικτές θέσεις	Όγκος	Ανοικτές θέσεις	Άνοιγμα	Ανιτ Τιμή	Κατωτ Τιμή	Τελ Τιμή	Τιμή κλεισ.	Όγκος	Ανοικτές θέσεις	Άνοιγμα	Ανιτ Τιμή	Κατωτ Τιμή	Τελ Τιμή	Τιμή κλεισ.	Όγκος	Ανοικτές θέσεις	Όγκος	Ανοικτές θέσεις	
2.400						-	-	0.000	0.000	0.000	7.03	-	-									-	-	0.000	0.000	0.000	0.002	-	-			0.024	
2.600						-	-	0.000	0.000	0.000	6.83	-	-									-	-	0.000	0.000	0.000	0.001	-	-			0.026	
2.800						-	-	0.000	0.000	0.000	6.63	-	-									-	-	0.000	0.000	0.000	0.001	-	-			0.028	
3.000						-	-	0.000	0.000	0.000	6.43	-	-									-	-	0.000	0.000	0.000	0.001	-	-			0.030	
3.200						-	-	0.000	0.000	0.000	6.23	-	-									-	-	0.000	0.000	0.000	0.001	-	-			0.032	
3.400						-	-	0.000	0.000	0.000	6.03	-	-									-	-	0.000	0.000	0.000	0.001	-	-			0.034	
3.600						-	-	0.000	0.000	0.000	5.83	-	-									-	-	0.000	0.000	0.000	0.001	-	-			0.036	
3.800						-	-	0.000	0.000	0.000	5.63	-	-									-	-	0.000	0.000	0.000	0.001	-	-			0.038	
4.000						-	-	0.000	0.000	0.000	5.43	-	-									-	-	0.000	0.000	0.000	0.001	-	-			0.040	
4.400						-	-	0.000	0.000	0.000	5.03	-	-									-	-	0.000	0.000	0.000	0.001	-	-			0.044	
4.800						-	-	0.000	0.000	0.000	4.63	-	-									-	-	0.000	0.000	0.000	0.001	-	-			0.048	
5.200						-	-	0.000	0.000	0.000	4.23	-	-									-	-	0.000	0.000	0.000	0.001	-	-			0.052	
5.600						-	-	0.000	0.000	0.000	3.84	-	-									-	-	0.000	0.000	0.000	0.001	-	-			0.056	
6.000						-	-	0.000	0.000	0.000	3.44	-	-									-	-	0.000	0.000	0.000	0.001	-	-			0.060	
6.400	0.000	0.000	0.000		3.03	-	-	0.000	0.000	0.000	3.04	-	-				0.000	0.000	0.000		0.001	-	-	0.000	0.000	0.000	0.001	-	-			0.064	
6.800	0.000	0.000	0.000		2.63	-	-	0.000	0.000	0.000	2.64	-	-				0.000	0.000	0.000		0.001	-	-	0.000	0.000	0.000	0.002	-	-			0.068	
7.200	0.000	0.000	0.000		2.23	-	-	0.000	0.000	0.000	2.25	-	-				0.000	0.000	0.000		0.001	-	-	0.000	0.000	0.000	0.008	-	-			0.072	
7.600	0.000	0.000	0.000		1.83	-	-	0.000	0.000	0.000	1.87	-	-				0.000	0.000	0.000		0.002	-	-	0.000	0.000	0.000	0.024	-	-			0.076	
8.000	0.000	0.000	0.000		1.44	-	-	0.000	0.000	0.000	1.50	-	-				0.000	0.000	0.000		0.010	-	-	0.000	0.000	0.000	0.059	-	-			0.080	
8.400	0.000	0.000	0.000		1.07	-	-	0.000	0.000	0.000	1.16	-	-				0.000	0.000	0.000		0.036	-	-	0.000	0.000	0.000	0.122	-	-			0.084	
8.800	0.000	0.000	0.000		0.732	-	25	0.000	0.000	0.000	0.873	-	-				0.000	0.000	0.000		0.101	-	5	0.000	0.000	0.000	0.229	-	-			0.088	
9.200	0.271	0.271	0.271	0.271	0.271	2	5	0.000	0.000	0.000	0.629	-	-				0.000	0.000	0.000		0.226	-	-	0.000	0.000	0.000	0.385	-	-			0.092	
9.600	0.000	0.000	0.000		0.260	-	38	0.277	0.277	0.277	0.277	0.277	5	4				0.000	0.000	0.000		0.429	-	-	0.000	0.000	0.000	0.590	-	-			0.096
10.000	0.000	0.000	0.000		0.132	-	104	0.163	0.163	0.163	0.163	0.163	5	15				0.000	0.000	0.000		0.702	-	-	0.000	0.000	0.000	0.843	-	-			0.100
11.000	0.000	0.000	0.000		0.015	-	-	0.000	0.000	0.000	0.084	-	-				0.000	0.000	0.000		1.59	-	-	0.000	0.000	0.000	1.64	-	-			0.110	
12.000	0.000	0.000	0.000		0.001	-	-	0.000	0.000	0.000	0.020	-	-				0.000	0.000	0.000		2.58	-	-	0.000	0.000	0.000	2.59	-	-			0.120	
13.000	0.000	0.000	0.000		0.002	-	-	0.000	0.000	0.000	0.004	-	-				0.000	0.000	0.000		3.58	-	-	0.000	0.000	0.000	3.58	-	-			0.130	
14.000	0.000	0.000	0.000		0.001	-	-	0.000	0.000	0.000	0.001	-	-				0.000	0.000	0.000		4.58	-	-	0.000	0.000	0.000	4.58	-	-			0.140	
Σύνολα:						2	172						10	19	0	0					2	5					0	0	0	0			
Αριθμός Πράξεων:						1							2	0								0.00					0		0				

ΕΘΝΙΚΗ ΤΡΑΠΕΖΑ (ΚΟ)

(Μέγεθος Συμβολαίου: 100 Χρεόγραφα, Τρόπος Εξάσκησης: Αμερικάνικος, Φυσική Παράδοση)

Τιμή Εξάσκησης	Δικαιώματα Αγοράς														Δικαιώματα Πώλησης																			
	Μάιος 2021				Ιούνιος 2021				Λοιποί Μήνες		Μάιος 2021				Ιούνιος 2021				Λοιποί Μήνες		Τιμή Εξάσκησης													
	Άνοιγμα	Ανιγν. Τιμή	Καπιτ. Τιμή	Τελ. Τιμή	Τιμή κλεισ.	Όγκος	Άνοιγ. θέσεις	Άνοιγμα	Ανιγν. Τιμή	Καπιτ. Τιμή	Τελ. Τιμή	Τιμή κλεισ.	Όγκος	Άνοιγ. θέσεις	Όγκος	Άνοιγ. θέσεις	Άνοιγμα	Ανιγν. Τιμή	Καπιτ. Τιμή	Τελ. Τιμή		Τιμή κλεισ.	Όγκος	Άνοιγ. θέσεις	Όγκος	Άνοιγ. θέσεις								
0.650						-	-	0.000	0.000	0.000		1.94	-	-										-	-	0.000	0.000	0.000		0.001	-	-		0.007
0.700						-	-	0.000	0.000	0.000		1.89	-	-									-	-	0.000	0.000	0.000		0.001	-	-		0.007	
0.750						-	-	0.000	0.000	0.000		1.84	-	-									-	-	0.000	0.000	0.000		0.001	-	-		0.008	
0.800						-	-	0.000	0.000	0.000		1.79	-	-									-	-	0.000	0.000	0.000		0.001	-	-		0.008	
0.850						-	-	0.000	0.000	0.000		1.74	-	-									-	-	0.000	0.000	0.000		0.001	-	-		0.009	
0.900						-	-	0.000	0.000	0.000		1.69	-	-									-	-	0.000	0.000	0.000		0.001	-	-		0.009	
0.950						-	-	0.000	0.000	0.000		1.64	-	-									-	-	0.000	0.000	0.000		0.001	-	-		0.010	
1.000						-	-	0.000	0.000	0.000		1.59	-	-									-	-	0.000	0.000	0.000		0.001	-	-		0.010	
1.100						-	-	0.000	0.000	0.000		1.49	-	-									-	-	0.000	0.000	0.000		0.001	-	-		0.011	
1.200						-	-	0.000	0.000	0.000		1.39	-	-									-	-	0.000	0.000	0.000		0.001	-	-		0.012	
1.300						-	-	0.000	0.000	0.000		1.29	-	-									-	-	0.000	0.000	0.000		0.001	-	-		0.013	
1.400						-	-	0.000	0.000	0.000		1.19	-	-									-	-	0.000	0.000	0.000		0.001	-	-		0.014	
1.500	0.000	0.000	0.000		1.09	-	-	0.000	0.000	0.000		1.09	-	-			0.000	0.000	0.000		0.001	-	-		0.000	0.000	0.000		0.001	-	-		0.015	
1.600	0.000	0.000	0.000		0.992	-	-	0.000	0.000	0.000		0.996	-	-			0.000	0.000	0.000		0.001	-	-		0.000	0.000	0.000		0.002	-	-		0.016	
1.700	0.000	0.000	0.000		0.892	-	-	0.000	0.000	0.000		0.899	-	-			0.000	0.000	0.000		0.001	-	-		0.000	0.000	0.000		0.004	-	-		0.017	
1.800	0.000	0.000	0.000		0.793	-	-	0.000	0.000	0.000		0.803	-	-			0.000	0.000	0.000		0.001	-	-		0.000	0.000	0.000		0.008	-	-		0.018	
1.900	0.000	0.000	0.000		0.693	-	-	0.000	0.000	0.000		0.710	-	-			0.000	0.000	0.000		0.001	-	-		0.000	0.000	0.000		0.015	-	-		0.019	
2.000	0.000	0.000	0.000		0.596	-	-	0.000	0.000	0.000		0.622	-	-			0.000	0.000	0.000		0.003	-	-		0.000	0.000	0.000		0.026	-	-		0.020	
2.200	0.000	0.000	0.000		0.411	-	-	0.000	0.000	0.000		0.461	-	-			0.000	0.000	0.000		0.018	-	-		0.000	0.000	0.000		0.065	-	-		0.022	
2.400	0.000	0.000	0.000		0.253	-	19	0.000	0.000	0.000		0.326	-	-			0.000	0.000	0.000		0.060	-	-		0.000	0.000	0.000		0.129	-	-		0.024	
2.600	0.000	0.000	0.000		0.137	-	8	0.000	0.000	0.000		0.219	-	-			0.000	0.000	0.000		0.144	-	-		0.000	0.000	0.000		0.223	-	-		0.026	
2.800	0.000	0.000	0.000		0.065	-	7	0.000	0.000	0.000		0.143	-	-			0.000	0.000	0.000		0.272	-	-		0.000	0.000	0.000		0.346	-	-		0.028	
3.000	0.000	0.000	0.000		0.028	-	-	0.000	0.000	0.000		0.090	-	-			0.000	0.000	0.000		0.435	-	-		0.000	0.000	0.000		0.493	-	-		0.030	
3.200	0.000	0.000	0.000		0.010	-	-	0.000	0.000	0.000		0.054	-	-			0.000	0.000	0.000		0.618	-	-		0.000	0.000	0.000		0.657	-	-		0.032	
3.400	0.000	0.000	0.000		0.003	-	-	0.000	0.000	0.000		0.032	-	-			0.000	0.000	0.000		0.812	-	-		0.000	0.000	0.000		0.835	-	-		0.034	
3.600	0.000	0.000	0.000		0.001	-	-	0.000	0.000	0.000		0.018	-	-			0.000	0.000	0.000		1.01	-	-		0.000	0.000	0.000		1.02	-	-		0.036	
3.800	0.000	0.000	0.000		0.001	-	-	0.000	0.000	0.000		0.010	-	-			0.000	0.000	0.000		1.21	-	-		0.000	0.000	0.000		1.21	-	-		0.038	
Σύνολα:						0	34							0	0								0	0							0	0		
Αριθμός Πράξεων:						0							0	0									0.00								0	0		

ΟΠΑΠ (ΚΟ)

(Μέγεθος Συμβολαίου: 100 Χρέεγραφα, Τρόπος Εξάσκησης: Αμερικάνικος, Φυσική Παράδοση)

Τιμή Εξάσκησης	Δικαιώματα Αγοράς														Δικαιώματα Πώλησης																			
	Μάιος 2021							Ιούνιος 2021							Λοιποί Μήνες		Μάιος 2021							Ιούνιος 2021							Λοιποί Μήνες		Τιμή Εξάσκησης	
	Άνοιγμα	Ανιγτ Τιμή	Καπιτ Τιμή	Τελ Τιμή	Τιμή κλεισ.	Όγκος	Ανοικτές θέσεις	Άνοιγμα	Ανιγτ Τιμή	Καπιτ Τιμή	Τελ Τιμή	Τιμή κλεισ.	Όγκος	Ανοικτές θέσεις	Όγκος	Ανοικτές θέσεις	Άνοιγμα	Ανιγτ Τιμή	Καπιτ Τιμή	Τελ Τιμή	Τιμή κλεισ.	Όγκος	Ανοικτές θέσεις	Άνοιγμα	Ανιγτ Τιμή	Καπιτ Τιμή	Τελ Τιμή	Τιμή κλεισ.	Όγκος	Ανοικτές θέσεις	Όγκος	Ανοικτές θέσεις		
4.800						-	-	0.000	0.000	0.000		7.96	-	-									-	-	0.000	0.000	0.000		0.001	-	-			
5.200						-	-	0.000	0.000	0.000		7.56	-	-									-	-	0.000	0.000	0.000		0.001	-	-			0.052
5.600						-	-	0.000	0.000	0.000		7.17	-	-									-	-	0.000	0.000	0.000		0.001	-	-			0.056
6.000						-	-	0.000	0.000	0.000		6.77	-	-									-	-	0.000	0.000	0.000		0.001	-	-			0.060
6.400						-	-	0.000	0.000	0.000		6.37	-	-									-	-	0.000	0.000	0.000		0.001	-	-			0.064
6.800						-	-	0.000	0.000	0.000		5.97	-	-									-	-	0.000	0.000	0.000		0.001	-	-			0.068
7.200						-	-	0.000	0.000	0.000		5.57	-	-									-	-	0.000	0.000	0.000		0.001	-	-			0.072
7.600						-	-	0.000	0.000	0.000		5.17	-	-									-	-	0.000	0.000	0.000		0.001	-	-			0.076
8.000	0.000	0.000	0.000		4.76	-	-	0.000	0.000	0.000		4.77	-	-			0.000	0.000	0.000		0.001	-	-	0.000	0.000	0.000		0.001	-	-			0.080	
8.400	0.000	0.000	0.000		4.36	-	-	0.000	0.000	0.000		4.37	-	-			0.000	0.000	0.000		0.001	-	-	0.000	0.000	0.000		0.001	-	-			0.084	
8.800	0.000	0.000	0.000		3.96	-	-	0.000	0.000	0.000		3.97	-	-			0.000	0.000	0.000		0.001	-	-	0.000	0.000	0.000		0.001	-	-			0.088	
9.200	0.000	0.000	0.000		3.56	-	-	0.000	0.000	0.000		3.58	-	-			0.000	0.000	0.000		0.001	-	-	0.000	0.000	0.000		0.001	-	-			0.092	
9.600	0.000	0.000	0.000		3.16	-	-	0.000	0.000	0.000		3.18	-	-			0.000	0.000	0.000		0.001	-	-	0.000	0.000	0.000		0.004	-	-			0.096	
10.000	0.000	0.000	0.000		2.76	-	-	0.000	0.000	0.000		2.79	-	-			0.000	0.000	0.000		0.001	-	-	0.000	0.000	0.000		0.011	-	-			0.100	
11.000	0.000	0.000	0.000		1.77	-	-	0.000	0.000	0.000		1.86	-	-			0.000	0.000	0.000		0.008	-	-	0.000	0.000	0.000		0.077	-	-			0.110	
12.000	0.000	0.000	0.000		0.872	-	-	0.000	0.000	0.000		1.08	-	-			0.000	0.000	0.000		0.107	-	-	0.277	0.277	0.264	0.264	0.264	50	0			0.120	
13.000	0.151	0.151	0.151	0.151	0.151	11	16	0.000	0.000	0.000		0.529	-	-			0.000	0.000	0.000		0.515	-	-	0.000	0.000	0.000		0.746	-	-			0.130	
14.000	0.000	0.000	0.000		0.054	-	-	0.104	0.104	0.104	0.104	0.104	5	-			0.000	0.000	0.000		1.29	-	-	0.000	0.000	0.000		1.44	-	-			0.140	
15.000	0.000	0.000	0.000		0.006	-	-	0.000	0.000	0.000		0.076	-	-			0.000	0.000	0.000		2.25	-	-	0.000	0.000	0.000		2.30	-	-			0.150	
16.000	0.000	0.000	0.000		0.005	-	-	0.000	0.000	0.000		0.023	-	-			0.000	0.000	0.000		3.25	-	-	0.000	0.000	0.000		3.26	-	-			0.160	
17.000	0.000	0.000	0.000		0.001	-	-	0.000	0.000	0.000		0.006	-	-			0.000	0.000	0.000		4.25	-	-	0.000	0.000	0.000		4.25	-	-			0.170	
18.000	0.000	0.000	0.000		0.001	-	-	0.000	0.000	0.000		0.001	-	-			0.000	0.000	0.000		5.25	-	-	0.000	0.000	0.000		5.25	-	-			0.180	
Σύνολα:						11	16								5	0							11	0							50	0	0	0
Αριθμός Πράξεων:							1								1	0							0.00								5		0	

ΟΤΕ (ΚΟ)

(Μέγεθος Συμβολαίου: 100 Χρέδγραφα, Τρόπος Εξάσκησης: Αμερικάνικος, Φυσική Παράδοση)

Τιμή Εξάσκησης	Δικαιώματα Αγοράς														Δικαιώματα Πώλησης																			
	Μάιος 2021							Ιούνιος 2021							Λοιποί Μήνες		Μάιος 2021							Ιούνιος 2021							Λοιποί Μήνες		Τιμή Εξάσκησης	
	Άνοιγμα	Ανιγ. Τιμή	Καπιτ. Τιμή	Τελ. Τιμή	Τιμή κλεισ.	Όγκος	Ανοικτές θέσεις	Άνοιγμα	Ανιγ. Τιμή	Καπιτ. Τιμή	Τελ. Τιμή	Τιμή κλεισ.	Όγκος	Ανοικτές θέσεις	Όγκος	Ανοικτές θέσεις	Άνοιγμα	Ανιγ. Τιμή	Καπιτ. Τιμή	Τελ. Τιμή	Τιμή κλεισ.	Όγκος	Ανοικτές θέσεις	Άνοιγμα	Ανιγ. Τιμή	Καπιτ. Τιμή	Τελ. Τιμή	Τιμή κλεισ.	Όγκος	Ανοικτές θέσεις	Όγκος	Ανοικτές θέσεις		
8.400						-	-	0.000	0.000	0.000		5.73	-	-									-	-	0.000	0.000	0.000		0.001	-	-			
8.800	0.000	0.000	0.000		5.32	-	-	0.000	0.000	0.000		5.33	-	-			0.000	0.000	0.000		0.002	-	-		0.000	0.000	0.000		0.001	-	-			0.088
9.200	0.000	0.000	0.000		4.92	-	-	0.000	0.000	0.000		4.94	-	-			0.000	0.000	0.000		0.001	-	-		0.000	0.000	0.000		0.001	-	-			0.092
9.600	0.000	0.000	0.000		4.52	-	-	0.000	0.000	0.000		4.54	-	-			0.000	0.000	0.000		0.001	-	-		0.000	0.000	0.000		0.001	-	-			0.096
10.000	0.000	0.000	0.000		4.12	-	-	0.000	0.000	0.000		4.14	-	-			0.000	0.000	0.000		0.001	-	-		0.000	0.000	0.000		0.001	-	-			0.100
11.000	0.000	0.000	0.000		3.12	-	-	0.000	0.000	0.000		3.14	-	-			0.000	0.000	0.000		0.001	-	-		0.000	0.000	0.000		0.001	-	-			0.110
12.000	0.000	0.000	0.000		2.13	-	-	0.000	0.000	0.000		2.16	-	-			0.000	0.000	0.000		0.001	-	-		0.000	0.000	0.000		0.019	-	-			0.120
13.000	0.000	0.000	0.000		1.16	-	-	0.000	0.000	0.000		1.27	-	-			0.000	0.000	0.000		0.034	-	-		0.000	0.000	0.000		0.129	-	-			0.130
14.000	0.363	0.363	0.363	0.363	0.363	1	10	0.000	0.000	0.000		0.609	-	-			0.195	0.195	0.195	0.195	0.195	11	-		0.000	0.000	0.000		0.462	-	-			0.140
15.000	0.000	0.000	0.000		0.079	-	28	0.243	0.243	0.180	0.180	0.180	4	5			0.000	0.000	0.000		0.955	-	-		0.000	0.000	0.000		1.08	-	-			0.150
16.000	0.000	0.000	0.000		0.007	-	-	0.000	0.000	0.000		0.065	-	13			0.000	0.000	0.000		1.89	-	-		0.000	0.000	0.000		1.93	-	-			0.160
17.000	0.000	0.000	0.000		0.001	-	-	0.000	0.000	0.000		0.014	-	-			0.000	0.000	0.000		2.89	-	-		0.000	0.000	0.000		2.89	-	-			0.170
18.000	0.000	0.000	0.000		0.002	-	-	0.000	0.000	0.000		0.002	-	-			0.000	0.000	0.000		3.89	-	-		0.000	0.000	0.000		3.89	-	-			0.180
19.000	0.000	0.000	0.000		0.001	-	-	0.000	0.000	0.000		0.001	-	-			0.000	0.000	0.000		4.89	-	-		0.000	0.000	0.000		4.89	-	-			0.190
Σύνολα:						1	38						4	18	0	0						1	0						0	20	0	0		
Αριθμός Πράξεων:							1						3		0							1.00							0		0			

ΠΕΙΡΑΙΩΣ FINANCIAL HOLD (ΚΟ)

(Μέγεθος Συμβολαίου: 100 Χρέδγραφα, Τρόπος Εξάσκησης: Αμερικάνικος, Φυσική Παράδοση)

Τιμή Εξάσκησης	Δικαιώματα Αγοράς													Δικαιώματα Πώλησης													
	Μάιος 2021				Ιούνιος 2021				Λοιποί Μήνες					Μάιος 2021				Ιούνιος 2021				Λοιποί Μήνες					
	Άνοιγμα	Ανιτ Τιμή	Καπιτ Τιμή	Τελ Τιμή	Τιμή κλεισ.	Όγκος	Άνοιγτες θέσεις	Άνοιγμα	Ανιτ Τιμή	Καπιτ Τιμή	Τελ Τιμή	Τιμή κλεισ.	Όγκος	Άνοιγτες θέσεις	Όγκος	Άνοιγτες θέσεις	Άνοιγμα	Ανιτ Τιμή	Καπιτ Τιμή	Τελ Τιμή	Τιμή κλεισ.	Όγκος	Άνοιγτες θέσεις	Όγκος	Άνοιγτες θέσεις	Τιμή Εξάσκησης	
0.150	0.000	0.000	0.000	2.02	-	-	0.000	0.000	0.000	2.02	-	-	0.000	0.000	0.000	0.150	-	-	0.000	0.000	0.000	0.150	-	-	0.000	0.000	0.002
0.200	0.000	0.000	0.000	1.97	-	-	0.000	0.000	0.000	1.97	-	-	0.000	0.000	0.000	0.200	-	-	0.000	0.000	0.000	0.200	-	-	0.000	0.000	0.002
0.250	0.000	0.000	0.000	1.92	-	-	0.000	0.000	0.000	1.92	-	-	0.000	0.000	0.000	0.250	-	-	0.000	0.000	0.000	0.250	-	-	0.000	0.000	0.003
0.300	0.000	0.000	0.000	1.87	-	-	0.000	0.000	0.000	1.87	-	-	0.000	0.000	0.000	0.300	-	-	0.000	0.000	0.000	0.300	-	-	0.000	0.000	0.003
0.350	0.000	0.000	0.000	1.82	-	-	0.000	0.000	0.000	1.82	-	-	0.000	0.000	0.000	0.350	-	-	0.000	0.000	0.000	0.001	-	-	0.000	0.000	0.004
0.400	0.000	0.000	0.000	1.77	-	-	0.000	0.000	0.000	1.77	-	-	0.000	0.000	0.000	0.400	-	-	0.000	0.000	0.000	0.001	-	-	0.000	0.000	0.004
0.450	0.000	0.000	0.000	1.72	-	-	0.000	0.000	0.000	1.72	-	-	0.000	0.000	0.000	0.001	-	-	0.000	0.000	0.000	0.002	-	-	0.000	0.000	0.005
0.500	0.000	0.000	0.000	1.67	-	-	0.000	0.000	0.000	1.67	-	-	0.000	0.000	0.000	0.001	-	-	0.000	0.000	0.000	0.004	-	-	0.000	0.000	0.005
0.550	0.000	0.000	0.000	1.62	-	-	0.000	0.000	0.000	1.62	-	-	0.000	0.000	0.000	0.002	-	-	0.000	0.000	0.000	0.005	-	-	0.000	0.000	0.006
0.600	0.000	0.000	0.000	1.57	-	-	0.000	0.000	0.000	1.57	-	-	0.000	0.000	0.000	0.004	-	-	0.000	0.000	0.000	0.008	-	-	0.000	0.000	0.006
0.650	0.000	0.000	0.000	1.52	-	-	0.000	0.000	0.000	1.52	-	-	0.000	0.000	0.000	0.006	-	-	0.000	0.000	0.000	0.012	-	-	0.000	0.000	0.007
0.700	0.000	0.000	0.000	1.47	-	-	0.000	0.000	0.000	1.47	-	-	0.000	0.000	0.000	0.008	-	-	0.000	0.000	0.000	0.001	-	-	0.000	0.000	0.007
0.750	0.000	0.000	0.000	1.42	-	-	0.000	0.000	0.000	1.42	-	-	0.000	0.000	0.000	0.001	-	-	0.000	0.000	0.000	0.001	-	-	0.000	0.000	0.008
0.800	0.000	0.000	0.000	1.37	-	-	0.000	0.000	0.000	1.37	-	-	0.000	0.000	0.000	0.001	-	-	0.000	0.000	0.000	0.001	-	-	0.000	0.000	0.008
0.850	0.000	0.000	0.000	1.32	-	-	0.000	0.000	0.000	1.32	-	-	0.000	0.000	0.000	0.001	-	-	0.000	0.000	0.000	0.002	-	-	0.000	0.000	0.009
0.900	0.000	0.000	0.000	1.27	-	-	0.000	0.000	0.000	1.28	-	-	0.000	0.000	0.000	0.002	-	-	0.000	0.000	0.000	0.004	-	-	0.000	0.000	0.009
0.950	0.000	0.000	0.000	1.22	-	-	0.000	0.000	0.000	1.23	-	-	0.000	0.000	0.000	0.004	-	-	0.000	0.000	0.000	0.005	-	-	0.000	0.000	0.010
1.000	0.000	0.000	0.000	1.18	-	-	0.000	0.000	0.000	1.18	-	-	0.000	0.000	0.000	0.005	-	-	0.000	0.000	0.000	0.008	-	-	0.000	0.000	0.010
1.100	0.000	0.000	0.000	1.08	-	-	0.000	0.000	0.000	1.09	-	-	0.000	0.000	0.000	0.010	-	-	0.000	0.000	0.000	0.014	-	-	0.000	0.000	0.011
1.200	0.000	0.000	0.000	0.990	-	-	0.000	0.000	0.000	0.996	-	-	0.000	0.000	0.000	0.018	-	-	0.000	0.000	0.000	0.023	-	-	0.000	0.000	0.012
1.300	0.000	0.000	0.000	0.902	-	-	0.000	0.000	0.000	0.911	-	-	0.000	0.000	0.000	0.030	-	-	0.000	0.000	0.000	0.037	-	-	0.000	0.000	0.013
1.400	0.000	0.000	0.000	0.817	-	-	0.000	0.000	0.000	0.829	-	-	0.000	0.000	0.000	0.045	-	-	0.000	0.000	0.000	0.055	-	-	0.000	0.000	0.014
1.500	0.000	0.000	0.000	0.738	-	-	0.000	0.000	0.000	0.751	-	-	0.000	0.000	0.000	0.067	-	-	0.000	0.000	0.000	0.077	-	-	0.000	0.000	0.015
1.600	0.000	0.000	0.000	0.664	-	-	0.000	0.000	0.000	0.680	-	-	0.000	0.000	0.000	0.092	-	-	0.000	0.000	0.000	0.106	-	-	0.000	0.000	0.016
1.700	0.000	0.000	0.000	0.595	-	-	0.000	0.000	0.000	0.611	-	-	0.000	0.000	0.000	0.123	-	-	0.000	0.000	0.000	0.136	-	-	0.000	0.000	0.017
1.800	0.000	0.000	0.000	0.532	-	-	0.000	0.000	0.000	0.551	-	-	0.000	0.000	0.000	0.160	-	-	0.000	0.000	0.000	0.176	-	-	0.000	0.000	0.018
1.900	0.000	0.000	0.000	0.473	-	-	0.000	0.000	0.000	0.493	-	-	0.000	0.000	0.000	0.201	-	-	0.000	0.000	0.000	0.218	-	-	0.000	0.000	0.019
2.000	0.000	0.000	0.000	0.421	-	-	0.000	0.000	0.000	0.442	-	-	0.000	0.000	0.000	0.249	-	-	0.000	0.000	0.000	0.267	-	-	0.000	0.000	0.020
2.200	0.000	0.000	0.000	0.329	-	-	0.000	0.000	0.000	0.351	-	-	0.000	0.000	0.000	0.356	-	-	0.000	0.000	0.000	0.375	-	-	0.000	0.000	0.022
2.400	0.000	0.000	0.000	0.255	-	-	0.000	0.000	0.000	0.278	-	-	0.000	0.000	0.000	0.483	-	-	0.000	0.000	0.000	0.502	-	-	0.000	0.000	0.024
2.600	0.000	0.000	0.000	0.199	-	-	0.000	0.000	0.000	0.221	-	-	0.000	0.000	0.000	0.626	-	-	0.000	0.000	0.000	0.645	-	-	0.000	0.000	0.026
2.800	0.000	0.000	0.000	0.153	-	-	0.000	0.000	0.000	0.172	-	-	0.000	0.000	0.000	0.780	-	-	0.000	0.000	0.000	0.796	-	-	0.000	0.000	0.028
3.000	0.000	0.000	0.000	0.116	-	-	0.000	0.000	0.000	0.136	-	-	0.000	0.000	0.000	0.943	-	-	0.000	0.000	0.000	0.959	-	-	0.000	0.000	0.030
3.200	0.000	0.000	0.000	0.090	-	-	0.000	0.000	0.000	0.106	-	-	0.000	0.000	0.000	1.12	-	-	0.000	0.000	0.000	1.13	-	-	0.000	0.000	0.032
3.400	0.000	0.000	0.000	0.067	-	-	0.000	0.000	0.000	0.083	-	-	0.000	0.000	0.000	1.29	-	-	0.000	0.000	0.000	1.31	-	-	0.000	0.000	0.034
3.600	0.000	0.000	0.000	0.053	-	-	0.000	0.000	0.000	0.065	-	-	0.000	0.000	0.000	1.48	-	-	0.000	0.000	0.000	1.49	-	-	0.000	0.000	0.036

ΠΕΙΡΑΙΩΣ FINANCIAL HOLD (ΚΟ)

(Μέγεθος Συμβολαίου: 100 Χρέδγραφα, Τρόπος Εξάσκησης: Αμερικάνικος, Φυσική Παράδοση)

Τιμή Εξάσκησης	Δικαιώματα Αγοράς												Δικαιώματα Πώλησης																		
	Μάιος 2021				Ιούνιος 2021				Λοιποί Μήνες				Μάιος 2021				Ιούνιος 2021				Λοιποί Μήνες										
	Άνοιγμα	Ανιγτ Τιμή	Καπιτ Τιμή	Τελ Τιμή	Τιμή κλεισ.	Όγκος	Ανοικτές θέσεις	Άνοιγμα	Ανιγτ Τιμή	Καπιτ Τιμή	Τελ Τιμή	Τιμή κλεισ.	Όγκος	Ανοικτές θέσεις	Όγκος	Ανοικτές θέσεις	Άνοιγμα	Ανιγτ Τιμή	Καπιτ Τιμή	Τελ Τιμή	Τιμή κλεισ.	Όγκος	Ανοικτές θέσεις	Όγκος	Ανοικτές θέσεις	Τιμή Εξάσκησης					
3.800	0.000	0.000	0.000		0.039	-	-	0.000	0.000	0.000		0.051	-	-			0.000	0.000	0.000		1.67	-	-	0.000	0.000	0.000		1.67	-	-	0.038
4.000	0.000	0.000	0.000		0.031	-	-	0.000	0.000	0.000		0.039	-	-			0.000	0.000	0.000		1.86	-	-	0.000	0.000	0.000		1.86	-	-	0.040
4.400	0.000	0.000	0.000		0.018	-	-	0.000	0.000	0.000		0.024	-	-			0.000	0.000	0.000		2.24	-	-	0.000	0.000	0.000		2.25	-	-	0.044
4.800	0.000	0.000	0.000		0.010	-	-	0.000	0.000	0.000		0.015	-	-			0.000	0.000	0.000		2.64	-	-	0.000	0.000	0.000		2.64	-	-	0.048
5.200	0.000	0.000	0.000		0.006	-	-	0.000	0.000	0.000		0.009	-	-			0.000	0.000	0.000		3.03	-	-	0.000	0.000	0.000		3.03	-	-	0.052
5.600	0.000	0.000	0.000		0.004	-	-	0.000	0.000	0.000		0.006	-	-			0.000	0.000	0.000		3.43	-	-	0.000	0.000	0.000		3.43	-	-	0.056
6.000	0.000	0.000	0.000		0.002	-	-	0.000	0.000	0.000		0.004	-	-			0.000	0.000	0.000		3.83	-	-	0.000	0.000	0.000		3.83	-	-	0.060
6.400	0.000	0.000	0.000		0.001	-	-	0.000	0.000	0.000		0.002	-	-			0.000	0.000	0.000		4.23	-	-	0.000	0.000	0.000		4.23	-	-	0.064
6.800	0.000	0.000	0.000		0.001	-	-	0.000	0.000	0.000		0.001	-	-			0.000	0.000	0.000		4.63	-	-	0.000	0.000	0.000		4.63	-	-	0.068
Σύνολα:						0	0						0	0	0	0								0	0						
Αριθμός Πράξεων:						0						0	0	0	0						0.00			0	0			0	0		

Προϊόν Δανεισμού	Υποκείμενος Τίτλος	Πολυμερείς Συναλλαγές[1]					Διμερείς Συναλλαγές[2]		Δανεισμός Τίτλων μέσω ΟΤC[3]
		Ανοιχτές θέσεις[5]	Προσφερόμενη ποσότητα	Μ.Σ.Τ[4]	Όγκος συναλλαγών	Μ.Σ.Τ[4]	Όγκος συναλλαγών	Όγκος συναλλαγών	
ALPHABOR	ALPHA ΥΠΗΡΕΣΙΩΝ ΣΥΜΜ (ΚΟ)	23,000	---	---	---	---	---	42,044,254	
TATTBOR	ATTICA BANK A.T.E. (ΚΟ)	12,487	---	---	---	---	---	370	
CENERBOR	CENERGY HOLDINGS (ΚΑ)	---	---	---	---	---	---	---	
EEEBOR	COCA-COLA HBC AG (ΚΟ)	2,130	---	---	---	---	---	70,546	
EUROBBOR	EUROBANK HOLDINGS (ΚΟ)	20,000	---	---	---	---	---	36,854,772	
FFGRPBOR	FOLLI-FOLLIE (ΚΟ)	---	---	---	---	---	---	897,835	
FOYRKBOR	FOURLIS ΣΥΜΜΕΤΟΧΩΝ (ΚΟ)	---	---	---	---	---	---	20,771	
INTRKBOR	INTRACOM HOLDINGS (ΚΟ)	471	---	---	---	---	---	---	
BELABOR	JUMBO (ΚΟ)	---	---	---	---	---	---	121,619	
LAMDABOR	LAMDA DEVELOPMENT(ΚΟ)	---	---	---	---	---	---	2,491	
MIGBOR	MARFIN INVESTMENT GROUP (ΚΟ)	---	---	---	---	---	---	794,474	
QUALBOR	QUALITY & RELIABILITY (ΚΟ)	---	---	---	---	---	---	---	
TITCBOR	TITAN CEMENT (ΚΑ)	---	---	---	---	---	---	266,447	
VIQBOR	VIQHALCO SA/NV (ΚΑ)	---	---	---	---	---	---	---	
ADMIEBOR	ΑΔΜΗΕ ΣΥΜΜΕΤΟΧΩΝ Α.Ε. (ΚΟ)	---	---	---	---	---	---	165,644	
AEGNBOR	ΑΕΡΟΠΟΡΙΑ ΑΙΓΑΙΟΥ (ΚΟ)	2,259	---	---	---	---	---	36,077	
ALMYBOR	ΑΛΟΥΜΥΛ (ΚΟ)	---	---	---	---	---	---	---	
GEKTERNABOR	ΓΕΚ ΤΕΡΝΑ (ΚΟ)	27,800	---	---	20	2.98%	---	23,993	
PPCBOR	ΔΕΗ (ΚΟ)	4,100	---	---	---	---	---	1,687,642	
ETEBOB	ΕΘΝΙΚΗ ΤΡΑΠΕΖΑ (ΚΟ)	---	---	---	---	---	---	10,627,067	
ELLAKTORBOR	ΕΛΛΑΚΤΩΡ (ΚΟ)	29,561	---	---	---	---	---	176,236	
EXAEBOR	ΕΛΛΗΝ. ΧΡΗΜΑΤΙΣΤΗΡΙΑ-Χ.Α. (ΚΟ)	3,000	---	---	---	---	---	174,386	
ELPEBOR	ΕΛΛΗΝΙΚΑ ΠΕΤΡΕΛΑΙΑ (ΚΟ)	---	---	---	---	---	---	146,328	
EYDAPBOR	ΕΥΔΑΠ (ΚΟ)	200	---	---	---	---	---	243,864	
MOHBOR	ΜΟΤΟΡ ΟΪΛ (ΚΟ)	1,500	---	---	---	---	---	342,585	
MYTILBOR	ΜΥΤΙΛΗΝΑΙΟΣ (ΚΟ)	1,000	---	---	---	---	---	62,554	
PRABOR	ΟΛΠ (ΚΟ)	250	---	---	---	---	---	13,918	
OPAPBOR	ΟΠΑΠ (ΚΟ)	21,000	---	---	2,100	2.65%	---	1,472,272	
HTOBOR	ΟΤΕ (ΚΟ)	3,000	---	---	---	---	---	907,606	
TPEIRBOR	ΠΕΙΡΑΙΩΣ FINANCIAL HOLD (ΚΟ)	---	---	---	---	---	---	1,674,742	
PLAISBOR	ΠΛΑΙΣΙΟ COMPUTERS (ΚΟ)	---	---	---	---	---	---	4,000	

Σημειώσεις Προϊόντων Δανεισμού

[1] - Πολυμερείς Συμβάσεις Δανειοδοσίας των μεθόδων 8-1, 8-2 και 8-3-3 (σύμφ. Με Αποφ.17 ΔΣ του Χρηματιστηρίου).

[2] - Διμερείς Συμβάσεις Δανειοδοσίας των μεθόδων 8-3-1 και 8-3-2 (σύμφ. Με Αποφ. 20 ΔΣ του Χρηματιστηρίου).

[3] - Τα στοιχεία Συναλλαγής Δανεισμού Τίτλων μέσω ΟΤC δηλώνονται από τους χειριστές ΣΑΤ και αφορούν τις ποσότητες που έχουν καταγραφεί στο ΣΑΤ έως και τη προηγούμενη εργάσιμη ημέρα.

[4] - Μ.Σ.Τ: - Μέση Σταθμισμένη Τιμή (ως προς τα τεμάχια)

[5] - Τα στοιχεία αφορούν σε ανοιχτές θέσεις πριν την έναρξη της συνεδρίασης

Προϊόν Δανεισμού	Υποκείμενος Τίτλος	Πολυμερείς Συναλλαγές[1]					Διμερείς Συναλλαγές[2]		Δανεισμός Τίτλων μέσω ΟΤC[3]
		Ανοιχτές θέσεις[5]	Προσφερόμενη ποσότητα	Μ.Σ.Τ[4]	Όγκος συναλλαγών	Μ.Σ.Τ[4]	Όγκος συναλλαγών	Μ.Σ.Τ[4]	Όγκος συναλλαγών
SARBOR	ΣΑΡΑΝΤΗΣ ΓΡ. (ΚΟ)	---	---	---	---	---	---	---	1,551
TENERGYBOR	ΤΕΡΝΑ ΕΝΕΡΓΕΙΑΚΗ (ΚΟ)	---	---	---	---	---	---	---	130,158

Σημειώσεις Προϊόντων Δανεισμού

[1] - Πολυμερείς Συμβάσεις Δανειοδοσίας των μεθόδων 8-1, 8-2 και 8-3-3 (σύμφ. Με Αποφ.17 ΔΣ του Χρηματιστηρίου).

[2] - Διμερείς Συμβάσεις Δανειοδοσίας των μεθόδων 8-3-1 και 8-3-2 (σύμφ. Με Αποφ. 20 ΔΣ του Χρηματιστηρίου).

[3] - Τα στοιχεία Συναλλαγές Δανεισμού Τίτλων μέσω ΟΤC δηλώνονται από τους χειριστές ΣΑΤ και αφορούν τις ποσότητες που έχουν καταγραφεί στο ΣΑΤ έως και τη προηγούμενη εργάσιμη ημέρα.

[4] - Μ.Σ.Τ: - Μέση Σταθμισμένη Τιμή (ως προς τα τεμάχια)

[5] - Τα στοιχεία αφορούν σε ανοιχτές θέσεις πριν την έναρξη της συνεδρίασης

Κωδικό και ονομασίες Κλάδων Οικονομικής Δραστηριότητας του Χρηματιστηρίου Αθηνών

12003 - Διαπραγματεύσιμα Αμοιβαία Κεφάλαια	10101010 Υπηρεσίες Ηλεκτρονικών Υπολογιστών
10101015 Λογισμικό	10102030 Υλικό Υπολογιστών
15101010 Εξοπλισμός Τηλεπικοινωνιών	15102015 Υπηρεσίες Τηλεπικοινωνιών
20101010 Υγειονομικές Μονάδες	20101025 Υπηρεσίες Υγείας
20102010 Ιατρικός Εξοπλισμός	20103015 Φαρμακευτικά Προϊόντα
30101010 Τράπεζες	30202000 Διαφοροποιημένες Χρηματοοικονομικές Υπηρεσίες
30202010 Διαχείριση Κεφαλαίων & Θεματοφύλακες	30202015 Επενδυτικές Υπηρεσίες
30302010 Γενικές Ασφάλειες	30302015 Μεσίτες Ασφαλίσεων
30302025 Ασφάλειες Ιδιοκτησίας & Ζημιών	35101010 Συμμετοχές & Ανάπτυξη Ακίνητης Περιουσίας
35101015 Υπηρεσίες Ακίνητης Περιουσίας	35102000 Διαφοροποιημένες Α.Ε.Ε.Α.Π.
35102030 Α.Ε.Ε.Α.Π. Επαγγελματικών Χώρων	40201040 Υπηρεσίες Ενοικίασης και Χρηματοδοτικής Μίσθωσης
40202010 Κατασκευή Κατοικιών	40202015 Έπιπλα
40202020 Οικιακές Συσκευές	40203040 Ηλεκτρονική Ψυχαγωγία
40203045 Παιχνίδια	40204020 Ρούχα και Αξεσουάρ
40301010 Ψυχαγωγία	40301030 Εκδόσεις
40301035 Ραδιοτηλεοπτικοί Φορείς	40401010 Διαφοροποιημένοι Έμποροι
40401020 Εμπόριο Ενδυμάτων	40401025 Εμπόριο Προϊόντων Οικιακής Βελτίωσης
40401030 Εξειδικευμένο Λιανικό Εμπόριο	40501010 Αεροπορικές Εταιρείες
40501015 Ταξίδια & Τουρισμός	40501020 Τυχερά Παιχνίδια
40501025 Ξενοδοχεία & Πανσιόν	45101015 Απόσταση & Οιονοπαραγωγή
45101020 Αναψυκτικά	45102010 Γεωργεία, Αλιεία, Εκτροφή και Φυτείες
45102020 Τρόφιμα	45103010 Καπνός
45201010 Λιανικό & Χονδρικό Εμπόριο Τροφίμων	45201020 Είδη Προσωπικής Φροντίδας
50101010 Κατασκευές	50101030 Τσιμέντα
50101035 Άλλα Οικοδομικά Υλικά	50202010 Ηλεκτρικά Εξαρτήματα
50203000 Διαφοροποιημένες Βιομηχανίες	50203015 Πλαστικά
50203030 Υλικά Συσκευασίας	50204000 Μηχανήματα Βιομηχανικού Εξοπλισμού
50204020 Μηχανήματα Κατασκευών	50205010 Προμηθευτές Βιομηχανίας
50205020 Υποστηρικτικές Υπηρεσίες προς Επιχειρήσεις	50205030 Υπηρεσίες Μαζικής Εκτύπωσης
50206015 Εμπορικά Οχήματα & Ανταλλακτικά	50206030 Θαλάσσιες Μεταφορές
50206060 Υπηρεσίες Μεταφορών	55101000 Διαφοροποιημένα Υλικά
55101020 Κλωστοϋφαντουργικά Προϊόντα	55102000 Ορυχεία
55102010 Σίδηρος & Χάλυβας	55102015 Μεταλλουργία
55102035 Αλουμίνιο	60101000 Καθετοποιημένες Εταιρ. Πετρελαίου & Φυσικού Αερίου
60101020 Διυλιστήρια & Εμπορία Πετρελαιοειδών	65101010 Εναλλακτική Ηλεκτρική Ενέργεια
65101015 Συμβατική Ηλεκτρική Ενέργεια	65102030 Ύδρευση



ATHEX
Athens Stock Exchange

Λεωφ. Αθηνών 110 104 42 Αθήνα
110, Athinon Ave. GR 104 42 Athens
tel. (+30)210-33.66.800, fax (+30)210-33.66.101
www.athexgroup.gr