

21

Ημερήσιο Δελτίο
Συναλλακτικής Δραστηριότητας

Daily Official List
of Trading Activity

Τρίτη, 13 Απριλίου, 2021

Έτος: 142 Αύξων Αριθμός Συνεδρίασης: 67



ATHEXGROUP
Athens Exchange Group

Αποποίηση Ευθύνης:

Η εταιρεία Ελληνικά Χρηματιστήρια-Χρηματιστήριο Αθηνών Ανώνυμη Εταιρεία Συμμετοχών καταβάλλει κάθε δυνατή προσπάθεια ώστε να διασφαλίσει ότι οι πληροφορίες και τα λοιπά στοιχεία που εμφανίζονται στο Ημερήσιο Δελτίο Τιμών (Η.Δ.Τ.) είναι ορθά και πλήρη αλλά δεν έχει καμία ευθύνη για ενδεχόμενο λάθος ή παράλειψη στοιχείων και / ή ευθύνη σχετικά με την ακρίβεια, αξιοπιστία, επικαιροποίηση και πληρότητα των παραπάνω πληροφοριών και στοιχείων ή ευθύνη προερχόμενη άμεσα ή έμμεσα από την χρήση των παραπάνω πληροφοριών.

Η Εταιρία δεν έχει καμία ευθύνη για την ακρίβεια των στοιχείων που περιλαμβάνονται στις ανακοινώσεις των εισηγμένων εταιρειών. Πιθανές προσβολές δικαιωμάτων τρίτων από το περιεχόμενο των ανακοινώσεων συνιστούν αποκλειστική ευθύνη του αποστολέα των ανακοινώσεων.

Όλα τα αναγραφόμενα στο Η.Δ.Τ. στοιχεία παρέχονται μόνο για τους σκοπούς της πληροφόρησης και δεν συνιστούν παροχή επενδυτικών συμβουλών ή πρόσκληση για επένδυση σε κινητές αξίες που διαπραγματεύονται στο Χρηματιστήριο Αθηνών.

Αναγνωρίζεται και συμφωνείται ότι όλα τα δικαιώματα επί των πληροφοριών που εμφανίζονται στο Η.Δ.Τ. θα αποτελούν κυριότητα της εταιρίας και οποιοδήποτε άλλο δικαίωμα συμπεριλαμβανομένου του δικαιώματος πνευματικής ιδιοκτησίας, σήματος κλπ. ανήκουν στο Χρηματιστήριο Αθηνών.

Τα ανωτέρω στοιχεία αποτελούν ιδιοκτησία της Εταιρίας και προστατεύονται σύμφωνα με τις διατάξεις περί πνευματικής ιδιοκτησίας. Απαγορεύεται α) η με οποιοδήποτε τρόπο ή μέσο αναπαραγωγή, αναδημοσίευση, τροποποίηση, αντιγραφή, πώληση, μετάδοση ή διανομή του συνόλου ή μέρους τους, χωρίς αναφορά στην πηγή και β) η εμπορική εκμετάλλευση των στοιχείων από τρίτους.

Η Εταιρία δεν φέρει καμία ευθύνη προερχόμενη άμεσα ή έμμεσα από χρήση ή τυχόν αλλοίωση των ανωτέρω στοιχείων όταν αυτά χρησιμοποιούνται από

Ελληνικά Χρηματιστήρια - Χρηματιστήριο Αθηνών Α.Ε. Συμμετοχών

Λεωφόρος Αθηνών 110, 10442 Αθήνα, Τηλ: (210) 33.66.800, Fax: (210) 32.13.938

www.athexgroup.gr

Χρηματιστηριακό Κέντρο Θεσσαλονίκης

Κατούνη 16-18, Θεσ/νίκη 546 25, Τηλ: (2310) 567.667, Fax: (2310) 530.455

Συνεγγυητικό Κεφάλαιο Εξασφάλισης Επενδυτικών Υπηρεσιών

Φειδίου 14-16, Αθήνα 106 78, Τηλ: (210) 33.04.682, Fax: (210) 33.04.155

Επιτροπή Κεφαλαιαγοράς

Κολοκοτρώνη 1 & Σταδίου 1, Αθήνα 105 62, Τηλ: (210) 33.77.100, Fax: (210) 33.77.173

Πίνακας Περιεχομένων**Ενότητα 1: Στατιστικά Στοιχεία Χρεογράφων, Παραγώγων και Δανεισμού**

- Οι Αγορές Χρεογράφων Παραγώγων Δανεισμού
- Χρηματιστηριακοί Δείκτες
- Αναλυτικά Στοιχεία Συναλλαγών Αγοράς Χρεογράφων
- Στοιχεία Συναλλαγών Κλάδων Χρηματιστηρίου Αθηνών & Χρηματοοικονομικών Προϊόντων (Δ.Α.Κ.)
- Οι 10 Μετοχές με τη μεγαλύτερη Άνοδο & Πτώση
- Αναλυτικά Στοιχεία Συναλλαγών Αγοράς Παραγώγων

Ενότητα 2: Αναλυτικά Στοιχεία Συναλλαγών Χρεογράφων

- Αναλυτικά Στοιχεία Συναλλαγών Χρεογράφων
- Σημειώσεις Χρεογράφων

Ενότητα 3: Στοιχεία Συναλλαγών Χρεογράφων

- Στοιχεία Συναλλαγών Πακέτων
- Στοιχεία Συναλλαγών Δικαιωμάτων

- Στοιχεία Δανεισμού Τίτλων
- Στοιχεία Συναλλαγών Εκποιήσεων
- Στοιχεία Συναλλαγών Εκποιήσεων Ενσώματων Ονομαστικών Μετοχών
- Στοιχεία Ενεργητικού Διαπραγματεύσιμων Αμοιβαίων Κεφαλαίων (Δ.Α.Κ.)
- Χαρακτηριστικά Διαπραγματεύσιμων Αμοιβαίων Κεφαλαίων (Δ.Α.Κ.)

Ενότητα 4: Ανακοινώσεις**Ενότητα 5: Ομόλογα Διαπραγματεύσιμα στην Αγορά Αξιών Σταθερού Εισοδήματος**

- Ομολογιακά Δάνεια Επιχειρήσεων – Οργανωμένη Αγορά (Μετατρέψιμα)
- Ομολογιακά Δάνεια Επιχειρήσεων – Οργανωμένη Αγορά (Μη Μετατρέψιμα)
- Ομόλογα Ελληνικού Δημοσίου
- Έντοκα Γραμμάτια & Zero Coupon Ομόλογα Ελληνικού Δημοσίου
- Ομόλογα Ελληνικού Δημοσίου Διαπραγματεύσιμα με τη Μέθοδο Εκφώνησης - Αντιφώνησης
- Ομόλογα Κρατικών Τραπεζών

Ενότητα 6: Πρόσθετα Στοιχεία Ενημέρωσης

- Πίνακας Μελών Χρηματιστηρίου Αθηνών και Μελών ΕΤ.ΕΚ.
- Πίνακας Μετοχών Υπό Ειδική Διαπραγμάτευση
- Γνωστοποιήσεις Συναλλαγών - Κατάλογος Υπόχρεων Προσώπων

Ενότητα 7: Αναλυτικά Στοιχεία Συναλλαγών Αγοράς Παραγώγων

- Συμβόλαια Μελλοντικής Εκπλήρωσης σε Δείκτες
- Συμβόλαια Μελλοντικής Εκπλήρωσης σε Μετοχές
- Δικαιώματα Προαίρεσης σε Δείκτες
- Δικαιώματα Προαίρεσης σε Μετοχές
- Στοιχεία Συναλλαγών Προϊόντων Δανεισμού

Παράρτημα Α: Κωδικοί και ονομασίες Κλάδων Οικονομικής Δραστηριότητας του Χρηματιστηρίου Αθηνών

Οι Αγορές Χρεογράφων Παραγώγων Δανεισμού

Γενικός Δείκτης Τιμών και Αξία Συναλλαγών Μετοχών και Παραγώγων

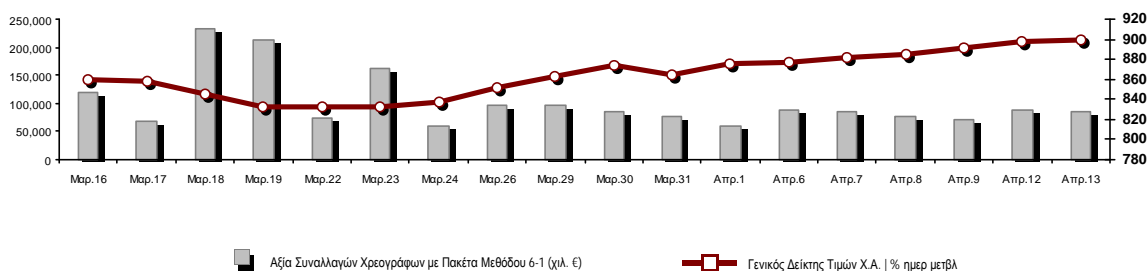

Κεφαλαιοποίηση Χ.Α. (εκατ. €) **:	59,197.41		Συνολικές Ανοικτές Θέσεις σε Παράγωγα	411,448
Ημερήσια μεταβολή: εκατ. € %	44.40	0.08%	Ανοικτές θέσεις σε ΣΜΕ επί Δεικτών % ημερ μετβλ	5,837 2.73%
Μέση ετήσια Κεφ/ποίηση: εκατ. € % Μετβλ. Μέση προηγ. έτος	54,155.77	14.27%	Ανοικτές θέσεις σε ΣΜΕ επί μετοχών % ημερ μετβλ	402,782 -0.36%
Γενικός Δείκτης Τιμών Χ.Α. % ημερ μετβλ	899.90	0.26%	Ανοικτές θέσεις σε Δικαιώματα επί Δεικτών % ημερ μετβλ	2,287 3.34%
Κεφαλαιοποίηση Γενικού Δείκτη (εκατ. €)	53,032.39		Ανοικτές θέσεις σε Δικαιώματα επί μετοχών % ημερ μετβλ	542 1.88%
Ημερήσια μεταβολή (εκατ. €)	95.54			
Αξία Συναλλαγών Χρεογράφων με Πακέτα Μεθόδου 6-1 (χιλ. €)	85,547.60		Πλήθος Συμβολαίων Παραγώγων:	41,053
Ημερήσια μεταβολή: %	-2,848.69	-3.22%	Ημερήσια μεταβολή: τμχ %	-983 -2.34%
Μέση Αξία Συν/γών ΥΙΔ: χιλ. € % Μετβλ Μέση προηγ. έτος	74,595.68	16.48%	Μέσος Όγκος Συμβ. ΥΙΔ: % Μετβλ Μέσο προηγ. Έτος	52,421 30.85%
Αξία Συναλλαγών Πακέτων Μεθόδου 6-1 (χιλ. €)	7,773.40		Πλήθος Πράξεων Παραγώγων:	2,567
Αξία Συναλλαγών Πακέτων Μεθόδου 6-2 & 6-3 (χιλ. €)	0.00		Ημερήσια μεταβολή: πλήθος %	-100 -3.75%
Αξία Συναλλαγών Ομολόγων (χιλ.€)	1,323.73		Μέσο Πλήθος Πράξεων ΥΙΔ: % Μετβλ Μέσο προηγ. Έτος	2,974 12.06%
Όγκος Συναλλαγών Χρεογράφων με Πακέτα Μεθόδου 6-1 (χιλ. Τμχ)	46,753.91		Συνολικές Ανοικτές Θέσεις σε Δανεισμό	198,232
Ημερήσια μεταβολή: χιλ. τμχ %	-9,460.05	-16.83%	Ημερήσια μεταβολή: τμχ %	-5,800 -2.84%
Μέσος Όγκος Συν/γών ΥΙΔ: % Μετβλ Μέσο προηγ. Έτος	37,773.57	-8.07%	Πλήθος Συναλλαγών Δανεισμού (Πολυμερής/Διμερής)	471
Όγκος Συναλλαγών Πακέτων Μεθόδου 6-1 (χιλ. Τεμάχια)	762.57		Ημερήσια μεταβολή: τμχ %	-7,529
Όγκος Συναλλαγών Πακέτων Μεθόδου 6-2 & 6-3 (χιλ. Τεμάχια)	0.00		Πλήθος Πολυμερών Συναλλαγών	471
Όγκος Συναλλαγών Ομολόγων	1,314,639		Πλήθος Διμερών Συναλλαγών	0
Πλήθος Πράξεων Χρεογράφων με Πακέτα Μεθόδου 6-1	39,213		Πλήθος Πράξεων Δανεισμού:	1
Ημερήσια μεταβολή: πλήθος %	-3,644	-8.50%	Ημερήσια μεταβολή: %	-3
Μέσο Πλήθος Πράξεων ΥΙΔ: % Μετβλ Μέσο προηγ. Έτος	35,603	9.09%	Πλήθος Πράξεων Πολυμερών Συναλλαγών	1
Πλήθος πακέτων Μεθόδου 6-1	9		Πλήθος Πράξεων Διμερών Συναλλαγών	0
Πλήθος πακέτων Μεθόδου 6-2 & 6-3	0			
Πλήθος συναλλαγών Ομολόγων	77			

Κεφαλαιοποίηση Χ.Α. (εκατ. €) **

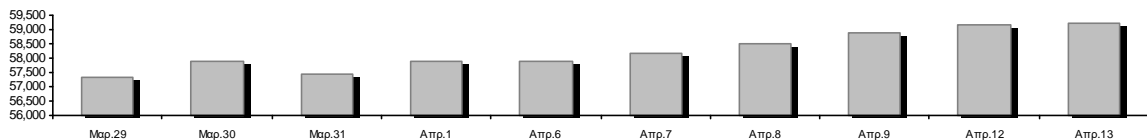

Ημερήσια Διακύμανση Γενικού Δείκτη Τιμών Χρηματιστηρίου Αθηνών



Χρηματιστηριακοί Δείκτες

Όνομασία Δείκτη	13/04/2021	12/04/2021	Δ μον.	Δ %	Κατώτερη	Ανώτερη	Κατ.έτους	Ανωτ.έτους	Ετησ. μεταβ.
Γενικός Δείκτης Τιμών Χ.Α.	899.90 #	897.55	2.35	0.26%	894.73	903.22	726.02	903.45	11.24% #
FTSE/Χ.Α. Large Cap	2,179.87 #	2,173.32	6.55	0.30%	2,166.83	2,187.89	1,718.82	2,187.89	12.68% #
FTSE/Χ.Α. Mid Cap	1,278.50 €	1,288.71	-10.21	-0.79%	1,264.87	1,296.53	1,026.21	1,305.30	15.45% #
FTSE/Χ.Α. Χ.Α.Κ. Τραπεζικός Δείκτης	449.70 €	450.16	-0.46	-0.10%	443.06	453.83	306.88	454.81	14.49% #
FTSE/Χ.Α. Υψηλής Μερισματικής Απόδοσης	2,992.75 #	2,974.21	18.54	0.62%	2,974.21	3,000.67	2,542.41	3,000.67	10.67% #
FTSE/Χ.Α. Διεθνούς Δραστηριοποίησης Plus	2,389.95 #	2,377.18	12.77	0.54%	2,377.18	2,396.55	1,943.84	2,396.55	13.74% #
FTSE/Χ.Α. Mid & Small Cap Θεμελιωδών Μεγεθών	3,357.14 €	3,364.90	-7.76	-0.23%	3,328.56	3,374.50	2,996.13	3,375.08	7.46% #
Δείκτης ATHEX Select Plus	3,387.46 €	3,410.29	-22.83	-0.67%	3,372.59	3,428.42	2,805.20	3,437.72	9.96% #
Δείκτης ATHEX Select	3,372.00 €	3,397.83	-25.83	-0.76%	3,347.90	3,418.41	2,785.00	3,429.74	11.37% #
FTSE/Χ.Α. Δείκτης Αγοράς	527.92 #	526.41	1.51	0.29%	525.46	530.39	424.25	530.39	11.47% #
Δείκτης FTSE Med	4,972.02 €	4,984.32	-12.31	-0.25%			4,489.55	4,984.32	9.63% #
Δείκτης Συνολικής Απόδοσης Γενικού Δείκτη Χ.Α.	1,513.79 #	1,509.83	3.96	0.26%	1,505.08	1,519.37	1,220.96	1,519.75	11.27% #
FTSE/Χ.Α. Large Cap Συνολικής Απόδοσης	3,345.92 #	3,335.86	10.06	0.30%			2,707.58	3,345.92	12.68% #
FTSE/Χ.Α. Mid Cap Συνολικής Απόδοσης	1,612.99 €	1,625.87	-12.88	-0.79%			1,313.08	1,626.88	16.04% #
FTSE/Χ.Α. Χ.Α.Κ. Τραπεζικός Δείκτης Συνολ. Αποδ.	393.91 €	394.31	-0.40	-0.10%			283.07	394.31	14.48% #
Ελληνικός Δείκτης Mid & Small Cap	1,348.23 €	1,349.95	-1.72	-0.13%	1,341.73	1,357.72	1,110.37	1,357.72	12.12% #
FTSE/Χ.Α. Τράπεζες	594.16 €	594.77	-0.61	-0.10%	585.39	599.62	405.46	600.92	14.48% #
FTSE/Χ.Α. Ασφάλειες	2,009.07 #	1,993.13	15.94	0.80%	1,989.14	2,009.07	1,909.42	2,072.85	5.22% #
FTSE/Χ.Α. Χρηματοοικονομικές Υπηρεσίες	791.84 #	783.31	8.53	1.09%	783.31	796.27	679.98	832.38	3.65% #
FTSE/Χ.Α. Βιομηχανικά Προϊόντα & Υπηρεσίες	3,543.82 #	3,541.31	2.51	0.07%	3,516.91	3,569.14	2,762.19	3,569.14	20.83% #
FTSE/Χ.Α. Εμπόριο	56.83 #	55.01	1.82	3.31%	54.88	57.10	46.54	57.10	14.65% #
FTSE/Χ.Α. Ακίνητης Περιουσίας	5,001.51 €	5,005.62	-4.11	-0.08%	4,951.26	5,035.11	4,187.35	5,277.93	3.65% #
FTSE/Χ.Α. Καταναλωτικά Προϊόντα & Υπηρεσίες	9,165.36 #	8,939.62	225.74	2.53%	8,939.62	9,231.17	6,939.31	9,231.17	17.78% #
FTSE/Χ.Α. Τρόφιμα & Ποτά	10,486.68 #	10,450.10	36.58	0.35%	10,450.10	10,656.90	9,045.03	10,656.90	6.08% #
FTSE/Χ.Α. Πρώτες Ύλες	7,741.92 €	8,069.81	-327.89	-4.06%	7,666.17	8,123.45	5,233.31	8,196.92	25.81% #
FTSE/Χ.Α. Κατασκευές & Υλικά	3,209.47 €	3,226.33	-16.86	-0.52%	3,200.11	3,248.45	2,565.75	3,257.84	16.24% #
FTSE/Χ.Α. Ενέργεια	3,413.05 #	3,363.56	49.49	1.47%	3,363.56	3,417.43	2,835.10	3,417.93	15.12% #
FTSE/Χ.Α. Ταξίδια & Αναψυχή	1,894.87 €	1,907.92	-13.05	-0.68%	1,885.98	1,912.84	1,540.34	1,924.05	9.37% #
FTSE/Χ.Α. Τεχνολογία	1,170.78 €	1,174.38	-3.60	-0.31%	1,163.11	1,189.59	1,043.00	1,189.59	7.18% #
FTSE/Χ.Α. Τηλεπικοινωνίες	3,916.45 #	3,879.70	36.75	0.95%	3,879.70	3,940.75	3,294.37	3,959.85	7.46% #
FTSE/Χ.Α. Υπηρεσίες Κοινής Ωφέλειας	5,294.32 #	5,288.73	5.59	0.11%	5,249.46	5,320.46	4,264.97	5,345.93	15.03% #
FTSE/Χ.Α. Υγεία	447.86 €	461.85	-13.99	-3.03%	440.86	461.85	396.54	503.84	1.05% #
Δείκτης Όλων των Μετοχών Χ.Α.	207.88 #	207.73	0.15	0.07%	207.88	207.88	175.88	207.88	10.84% #
Ελληνικός Δείκτης Εταιρικών Ομολόγων	125.20 #	125.15	0.05	0.04%			122.29	125.27	2.57% #
Ελληνικός Δείκτης Τιμών Εταιρικών Ομολόγων	95.40 #	95.39	0.01	0.01%			93.98	95.49	1.66% #

Σημείωση 1: Το κλείσιμο των Δεικτών FTSE/Med 100, Ελληνικός Δείκτης Εταιρικών Ομολόγων και, Ελληνικός Δείκτης Τιμών Εταιρικών Ομολόγων αφορούν την συνεδρίαση της 09/04/2021.

Σημείωση 2: Ο Ελληνικός Δείκτης Mid & Small Cap είναι Customized δείκτης υπολογιζόμενος από το Χρηματιστήριο Αθηνών.

Αναλυτικά Στοιχεία Συναλλαγών Αγοράς Χρεογράφων

	Όλα τα Χρεόγραφα	Κύρια Αγορά	Επιτήρηση	Διαπραγματεύσιμα Αμοιβαία Κεφάλαια
Σύνολα	133	116	16	1
Ανοδικές / Καθοδικές / Σταθερές:	49 / 63 / 21	41 / 60 / 15	7 / 3 / 6	1 / 0 / 0
Κεφαλαιοποίηση Χ.Α. (εκατ €) **	59,197.41	58,851.72	345.69	
Μέση Ημερήσια Αξία Συν/γών (χιλ. €)	74,595.68	74,439.05	186.31	23.94
Αξία Συναλλαγών	85,547.60	85,275.66	258.73	13.20
Κύριος Πίνακας:	77,774.19	77,502.26	258.73	13.20
Προσυμφωνημένων Συναλλαγών 6_1_2_3:	7,773.40	7,773.40	0.00	0.00
Πίνακας Εκποιήσεων:	0.00	0.00	0.00	0.00
Πίνακας Ειδικών Όρων:	0.00	0.00	0.00	0.00
Μέσος Ημερήσιος Όγκος Συναλλαγών	37,773,565	36,639,061	1,185,778	1,220
Όγκος Συναλλαγών	46,753,913	44,862,994	1,890,315	604
Κύριος Πίνακας:	45,991,342	44,100,423	1,890,315	604
Προσυμφωνημένων Συναλλαγών 6_1_2_3:	762,571	762,571	0	0
Πίνακας Εκποιήσεων:	0	0	0	0
Πίνακας Ειδικών Όρων:	0	0	0	0
Μέσο Ημερήσιο Πλήθος Πράξεων	35,603	35,362	239	3
Αριθμός Πράξεων	39,213	38,975	233	5
Κύριος Πίνακας:	39,204	38,966	233	5
Προσυμφωνημένων Συναλλαγών 6_1_2_3:	9	9	0	0
Πίνακας Εκποιήσεων:	0	0	0	0
Πίνακας Ειδικών Όρων:	0	0	0	0

Στοιχεία Συναλλαγών Κλάδων Χρηματιστηρίου Αθηνών & Χρηματοοικονομικών Προϊόντων (Δ.Α.Κ.)

Κωδικός	Κλάδοι	Ανοδικές / Καθοδικές / Σταθερές	Αριθμός Πράξεων	Όγκος Συναλλαγών	Αξία Συναλλαγών	% στη Συνολική Αξία
12000	- Χρηματοοικονομικά Προϊόντα	1 / 0 / 0	5	604	13,203.55	0.02%
3510	- Ακίνητη Περιουσία	1 / 7 / 1	936	448,577	3,053,677.23	3.57%
3030	- Ασφάλειες	1 / 0 / 1	94	13,239	63,052.10	0.07%
5020	- Βιομηχανικά Προϊόντα & Υπηρεσίες	6 / 6 / 6	2,683	1,482,012	4,192,073.19	4.90%
4040	- Εμπόριο	5 / 0 / 1	407	188,454	724,242.28	0.85%
6010	- Ενέργεια	1 / 2 / 1	1,275	234,092	2,487,028.89	2.91%
4020	- Καταναλωτικά Προϊόντα & Υπηρεσίες	2 / 5 / 2	3,097	764,642	6,466,568.46	7.56%
5010	- Κατασκευές & Υλικά Κατασκευών	4 / 7 / 2	2,205	1,539,833	10,713,280.42	12.52%
4030	- Μέσα Ενημέρωσης	0 / 1 / 0	83	70,446	22,089.04	0.03%
4520	- Προσωπική Φροντίδα, Φάρμακα & Παντοπωλεία	0 / 3 / 0	326	119,523	771,866.06	0.90%
5510	- Πρώτες Ύλες	9 / 3 / 5	1,401	573,391	1,790,224.25	2.09%
4050	- Ταξίδια και Αναψυχή	3 / 4 / 0	2,883	1,600,056	6,279,805.99	7.34%
1010	- Τεχνολογία	2 / 7 / 1	623	222,018	582,615.43	0.68%
1510	- Τηλεπικοινωνίες	2 / 2 / 0	3,418	1,258,267	11,016,172.62	12.88%
3010	- Τράπεζες	3 / 3 / 0	15,323	32,278,251	29,788,645.95	34.82%
4510	- Τρόφιμα, Ποτά & Καπνοβιομηχανίες	3 / 7 / 0	187	34,009	396,586.48	0.46%
2010	- Υγεία	1 / 3 / 0	58	23,601	23,543.95	0.03%
6510	- Υπηρεσίες Κοινής Ωφέλειας	2 / 3 / 0	3,320	763,595	6,350,664.66	7.42%
3020	- Χρηματοοικονομικές Υπηρεσίες	3 / 0 / 1	889	5,139,303	812,255.80	0.95%

Οι 10 Μετοχές με τη μεγαλύτερη Άνοδο & Πτώση

Κύρια Αγορά

Μετοχές με τη μεγαλύτερη Θετική μεταβολή τιμής	Τιμή κλεισ.	Μεταβ.	Μετοχές με τη μεγαλύτερη Αρνητική μεταβολή τιμής	Τιμή κλεισ.	Μεταβ.
ΠΕΙΡΑΙΩΣ FINANCIAL HOLD (ΚΟ)	0.29	14.08% #	CPI (ΚΟ)	0.595	-9.85% Α
MARFIN INVESTMENT GROUP (ΚΟ)	0.0289	11.15% #	LOGISMOS (ΚΟ)	1.05	-4.54% Α
FOURLIS ΣΥΜΜΕΤΟΧΩΝ (ΚΟ)	4.62	3.70% #	VIOHALCO SA/NV (ΚΑ)	4.75	-4.33% Α
ΜΟΥΖΑΚΗΣ (ΚΟ)	0.475	3.26% #	ΙΛΥΔΑ (ΚΟ)	0.994	-3.96% Α
JUMBO (ΚΟ)	16.8	3.07% #	AVE (ΚΟ)	0.317	-3.94% Α
ΚΥΡΙΑΚΟΥΛΗΣ (ΚΟ)	1.37	2.62% #	BYTE COMPUTER (ΚΟ)	1.535	-3.76% Α
ΕΛΑΣΤΡΟΝ (ΚΟ)	1.585	2.59% #	ΠΛΑΣΤΙΚΑ ΘΡΑΚΗΣ (ΚΟ)	4.64	-3.73% Α
ΜΟΤΟΔΥΝΑΜΙΚΗ (ΚΟ)	1.35	2.27% #	EUROBANK HOLDINGS (ΚΟ)	0.7752	-2.86% Α
ΜΟΤΟΡ ΟΪΛ (ΚΟ)	13.94	2.20% #	AUTOHELLAS (ΚΟ)	7.05	-2.76% Α
ALPHA BANK (ΚΟ)	1.1565	1.63% #	INTRAKAT (ΚΟ)	1.695	-2.59% Α

Μετοχές με τη μεγαλύτερη Αξία Συναλλαγών	Αξία (χιλ. €)	Μεταβ.	Μετοχές με το μεγαλύτερο Όγκο Συναλλαγών	Όγκος	Μεταβ.
ALPHA BANK (ΚΟ)	13,229.96	1.63% #	ALPHA BANK (ΚΟ)	11,554,442	1.63% #
ΟΤΕ (ΚΟ)	10,362.79	1.00% #	ΠΕΙΡΑΙΩΣ FINANCIAL HOLD (ΚΟ)	8,883,954	14.08% #
ΓΕΚ ΤΕΡΝΑ (ΚΟ)	8,265.71	-1.79% Α	EUROBANK HOLDINGS (ΚΟ)	8,842,684	-2.86% Α
ΕΘΝΙΚΗ ΤΡΑΠΕΖΑ (ΚΟ)	7,004.32	1.04% #	MARFIN INVESTMENT GROUP (ΚΟ)	4,973,131	11.15% #
EUROBANK HOLDINGS (ΚΟ)	6,945.07	-2.86% Α	ΕΘΝΙΚΗ ΤΡΑΠΕΖΑ (ΚΟ)	2,678,325	1.04% #
ΟΠΑΠ (ΚΟ)	5,715.11	-0.58% Α	ΓΕΚ ΤΕΡΝΑ (ΚΟ)	765,685	-1.79% Α
JUMBO (ΚΟ)	5,072.09	3.07% #	ΟΤΕ (ΚΟ)	736,792	1.00% #
ΔΕΗ (ΚΟ)	3,229.70	0.21% #	INTRACOM HOLDINGS (ΚΟ)	507,483	-1.41% Α
LAMDA DEVELOPMENT(ΚΟ)	2,945.43	0.00% -	ΟΠΑΠ (ΚΟ)	475,084	-0.58% Α
ΜΥΤΙΛΗΝΑΙΟΣ (ΚΟ)	2,707.05	0.21% #	LAMDA DEVELOPMENT(ΚΟ)	401,394	0.00% -

Σημείωση: Απεικονίζονται οι Μετοχές που δεν ανήκουν στις Κατηγορίες Χαμηλής Διασποράς και Επιτήρησης και πραγματοποιήσαν κατά τη διάρκεια της συνεδρίασης Αξία Συναλλαγών μεγαλύτερη από 10,000 Ευρώ.

Αναλυτικά Στοιχεία Συναλλαγών Αγοράς Παραγώγων

	Αριθμός Πράξεων	Όγκος	Ανοικτές θέσεις
Σ.Μ.Ε. σε Δείκτες	339	3,757	5,837
FTSE/X.A. Large Cap	339	3,757	5,837
Σ.Μ.Ε. σε Μετοχές	2,198	37,013	402,782
ΑΔΜΗΕ ΣΥΜΜΕΤΟΧΩΝ Α.Ε. (ΚΟ)	21	132	7,813
ALPHA BANK (ΚΟ)	375	11,794	115,549
ΑΤΤΙΚΑ BANK Α.Τ.Ε. (ΚΟ)	11	95	326
COCA-COLA HBC AG (ΚΟ)	0	0	58
CENERGY HOLDINGS (ΚΑ)	23	57	7,934
ΕΛΛΑΚΤΩΡ (ΚΟ)	28	380	5,782
EUROBANK HOLDINGS (ΚΟ)	125	3,772	52,067
ΕΥΔΑΠ (ΚΟ)	5	9	1,545
FOURLIS ΣΥΜΜΕΤΟΧΩΝ (ΚΟ)	15	32	1,263
ΓΕΚ ΤΕΡΝΑ (ΚΟ)	43	162	10,612
ΕΛΛΗΝ. ΧΡΗΜΑΤΙΣΤΗΡΙΑ-Χ.Α. (ΚΟ)	26	80	3,066
ΕΛΛΗΝΙΚΑ ΠΕΤΡΕΛΑΙΑ (ΚΟ)	42	183	3,894
INTRACOM HOLDINGS (ΚΟ)	103	389	2,624
JUMBO (ΚΟ)	82	154	1,185
LAMDA DEVELOPMENT(ΚΟ)	43	155	4,104
MARFIN INVESTMENT GROUP (ΚΟ)	7	422	36,492
ΜΟΤΟΡ ΟΪΛ (ΚΟ)	59	269	3,195
ΜΥΤΙΛΗΝΑΙΟΣ (ΚΟ)	61	197	5,219
ΕΘΝΙΚΗ ΤΡΑΠΕΖΑ (ΚΟ)	279	5,548	47,575
ΟΠΑΠ (ΚΟ)	30	144	2,623
ΟΤΕ (ΚΟ)	37	230	6,270
ΟΛΠ (ΚΟ)	1	1	269
ΠΕΙΡΑΙΩΣ FINANCIAL HOLD (ΚΟ)	237	10,964	56,374
ΔΕΗ (ΚΟ)	404	1,344	17,786
ΤΕΡΝΑ ΕΝΕΡΓΕΙΑΚΗ (ΚΟ)	19	56	2,170
TITAN CEMENT (ΚΑ)	45	225	1,004
VIOHALCO SA/NV (ΚΑ)	77	219	5,983
Δικαιώματα σε Δείκτες	28	276	2,287
FTSE/X.A. Large Cap	28	276	2,287
Δικαιώματα σε Μετοχές	2	7	542
ALPHA BANK (ΚΟ)	0	0	110
ΕΘΝΙΚΗ ΤΡΑΠΕΖΑ (ΚΟ)	0	0	36
ΟΠΑΠ (ΚΟ)	0	0	3
ΟΤΕ (ΚΟ)	0	0	53
ΠΕΙΡΑΙΩΣ FINANCIAL HOLD (ΚΟ)	0	0	0
ΔΕΗ (ΚΟ)	2	7	340
Συνολική Δραστηριότητα	2,567	41,053	411,448

Πληθος Χρεογράφων	Ονομ. Αξία	Μερίσματα [1]			Ημερ. Τελευτ. Αποκοπής		Σημ.	Χρεόγραφο	Τιμή κλεισίματος	% μεταβ.	Προηγ. Κλείσιμο- ημ/τία	Άνοιγμα	Κατωτ Τιμή	Ανωτ Τιμή	Τελ Σταθμ Τιμή	Τελευταία ζήτηση [7]	Τελευταία προσφορά [7]	Ρ/Ε μετά φ. Χρήσιμ	Όγκος	Πράξεις	Αξία Συναλλαγών[8]	Χ.Α. Εταιρείας (χιλ. €) [3,5]	Χαμηλό έτους	Υψηλό έτους	Κλάδος [4]			
		2018	2019	2020	Μέρισμα [2]	Δικαίωμα																						
24,319,250	0.300				09/07/2002	04/07/2007	5165	ΠΡΟΟΔΕΥΤΙΚΗ (ΚΟ)	0.27	-3.57	€ 0.28	12/04/2021	0.28	0.27	0.28	0.27	0.277	1500@0.270	6898@0.280			4,500	3	1,245.00	6,566.20	0.18	0.3	50101010
13,582,223	1.35				24/06/2008	02/02/2016	4887	ΣΙΔΑ ΜΕΤΑΛΛΟΥΡΓΙΚΗ (ΚΟ)	0.84	0.60	€ 0.835	12/04/2021	0.84	0.81	0.84	0.84	0.826	100@0.780	50@0.865			4,346	16	3,589.56	11,409.07	0.59	0.84	55102010
766,000	1.00				01/07/2004	11/12/2012	5193	ΤΡΙΑ ΑΛΦΑ (ΚΟ)	7		€ 7	12/04/2021							49@6.80	44.23	2019			5,881.40	7	7	55101020	
245,000	1.00				19/07/2010	11/12/2012	5194	ΤΡΙΑ ΑΛΦΑ (ΠΟ)	2.12	4.95	€ 2.02	12/04/2021	2.12	2.12	2.12	2.12	2.12	480@1.81	100@2.12	13.40	2019	200	2	424.00	5,881.40	1.41	2.8	55101020

Κατάσταση σε Αναστολή

5,867,311	0.300				11/08/2010	28/04/2017	5243	DIONIC (ΚΟ)	0.11		€ 0.11	30/06/2020															645.40	0.11	0.11	50205010
21,820,410	0.800				22/05/2008	02/08/2011	5174	EUROMEDICA (ΚΟ)	0.448		€ 0.448	30/04/2018															9,775.54	0.448	0.448	20101010
66,948,210	0.300				22/09/2015	22/09/2015	5179	FOLLI-FOLLIE (ΚΟ)	4.8		€ 4.8	24/05/2018															321,351.41	4.8	4.8	40401030
12,417,000	0.310	0.0205			27/08/2019	28/08/2017	5233	MLS ΠΛΗΡΟΦΟΡΙΚΗ (ΚΟ)	0.57		€ 0.57	12/05/2020															7,077.69	0.57	0.57	10101015
33,301,715	0.320				27/06/2003	08/07/2009	5241	ΑΕΓΕΚ (ΚΟ)	0.035		€ 0.035	25/06/2020															1,165.56	0.035	0.035	50101010
77,126,446	0.340				23/05/2005	18/08/2011	5206	Γ.Ε. ΔΗΜΗΤΡΙΟΥ (ΚΟ)	0.0125		€ 0.0125	30/04/2019															964.08	0.0125	0.0125	40202020
7,085,888	1.59				02/07/1996	06/09/2010	5216	ΕΛΒΙΕΜΕΚ (ΚΟ)	2.6		€ 2.6	30/09/2019															18,423.31	2.6	2.6	35101010
25,179,640	0.600				08/08/1994	19/09/2000	5191	Ι. ΜΠΟΥΤΑΡΗΣ & ΥΙΟΣ (ΚΟ)	0.026		€ 0.026	01/10/2018															742.45	0.026	0.026	45101015
1,540,000	0.600				08/08/1994	19/09/2000	5192	Ι. ΜΠΟΥΤΑΡΗΣ & ΥΙΟΣ (ΠΟ)	0.057		€ 0.057	01/10/2018															742.45	0.057	0.057	45101015
31,543,600	0.420				19/07/2010	19/12/2018	5205	ΚΡΕΤΑ ΦΑΡΜ (ΚΟ)	1.09		€ 1.085	30/04/2019															34,382.52	1.085	1.09	45102020
23,935,280	0.300				29/06/2009	13/06/2000	5153	ΝΑΥΤΕΜΠΟΡΙΚΗ (ΚΟ)	0.107		€ 0.107	02/10/2017															2,561.07	0.107	0.107	40301030
23,463,874	0.800				23/05/2003	21/12/1999	4918	ΝΕΩΡΙΟΝ (ΚΟ)	0.125		€ 0.125	30/08/2012															2,932.98	0.125	0.125	50206030

Σημειώσεις Χρεογράφων

Κωδικός Κείμενο σημείωσης

- () - Προσαρμοσμένα Μέρισματα λόγω διανομής Δωρεάν μετοχών.
- * - Τελευταία προσαρμοσμένη τιμή κλεισίματος.
- [1] - Καθαρά μερίσματα.
- [2] - Στη στήλη "Ημερ. Αποκοπής τελευταίου δικαιώματος" αναφέρεται η Ημερομηνία εισαγωγής για Νέες Εταιρείες.
- [3] - Η Χρηματιστηριακή αξία αναφέρεται στο σύνολο των μετοχών
- [4] - Η κωδικοποίηση των Κλάδων Οικονομικής Δραστηριότητας του Χ.Α. παρουσιάζονται στο Παράρτημα Α
- [5] - Η Χρηματιστηριακή Αξία αναφέρεται στο σύνολο των κατηγοριών μετοχών (εφόσον έχουν εισαχθεί περισσότερες της μιας κατηγορίες) και δεν αναφέρεται σε επιμέρους κατηγορίες μετοχών μιας εταιρείας.
- [6] - P/E μεγαλύτερο του 100
- [7] - Τελευταία εικόνα του Βιβλίου Εντολών πριν το τέλος της συνεδρίασης
- [8] - Στην Αξία Συναλλαγών των Μετοχών περιλαμβάνονται όλοι οι τύποι Πακέτων

4750 - Μεταφορά στην Κατηγορία Επιτήρησης από 8/4/2011.

4887 - Μεταφορά στην Κατηγορία Επιτήρησης από 10/4/2012.

4912 - Μεταφορά στην κατηγορία Επιτήρησης από 31/7/2012.

4918 - Αναστολή διαπραγμάτευσης από 31/8/2012.

4955 - Μεταφορά στην Επιτήρηση από 5/4/2013.

4957 - Μεταφορά στην Επιτήρηση από 5/4/2013.

4958 - Μεταφορά στην Επιτήρηση από 5/4/2013.

4959 - Μεταφορά στην Επιτήρηση από 5/4/2013.

5093 - Μεταφορά στην Κατηγορία Επιτήρησης από 8/4/2015.

5112 - Μεταφορά στην Κατηγορία Επιτήρησης από 15/04/2016.

5115 - Μεταφορά στην Κατηγορία Επιτήρησης από 15/04/2016.

5141 - Μεταφορά στην Κατηγορία Επιτήρησης από 10/05/2017.

5153 - Αναστολή διαπραγμάτευσης από 03/10/2017.

5160 - Μεταφορά στην Κατηγορία Επιτήρησης από 15/04/2016.

5162 - Μεταφορά στην Κατηγορία Επιτήρησης από 21/12/2009.

5165 - Μεταφορά στην Κατηγορία Επιτήρησης από 15/02/2018.

5174 - Αναστολή διαπραγμάτευσης από 02/05/2018.

5178 - Μεταφορά στην Κατηγορία Επιτήρησης από 11/05/2018.

5179 - Αναστολή διαπραγμάτευσης από 25/05/2018.

5190 - Μεταφορά στην Κατηγορία Επιτήρησης από 10/04/2012.

5191 - Αναστολή διαπραγμάτευσης από 02/10/2018.

5192 - Αναστολή διαπραγμάτευσης από 02/10/2018.

5193 - Μεταφορά στην κατηγορία Επιτήρησης από 25/10/2018.

5194 - Μεταφορά στην κατηγορία Επιτήρησης από 25/10/2018.

5197 - Μεταφορά στην κατηγορία Επιτήρησης από 07/11/2018.

5205 - Αναστολή διαπραγμάτευσης από 02/05/2019.

5206 - Αναστολή διαπραγμάτευσης από 02/05/2019.

5216 - Αναστολή διαπραγμάτευσης από 01/10/2019.

5232 - Μεταφορά στην Κατηγορία Επιτήρησης από 08/04/2011.

5233 - Αναστολή διαπραγμάτευσης από 13/05/2020.

5241 - Αναστολή διαπραγμάτευσης από 26/06/2020

5243 - Αναστολή διαπραγμάτευσης από 01/07/2020.

5245 - Μεταφορά στη Κατηγορία Επιτήρησης από 09/07/2020.

5246 - Μεταφορά στην κατηγορία Επιτήρησης από 09/07/2020.

5248 - Μεταφορά στην κατηγορία Επιτήρησης από 06/09/2011.

5251 - Μεταφορά στην κατηγορία Επιτήρησης από τις 25/11/2011.

Στοιχεία Συναλλαγών Πακέτων

Χρεόγραφο	Όγκος πακέτου	Τιμή πακέτου	Αξία πακέτου	Ώρα έγκρισης	Σημείωση
ΓΕΚ ΤΕΡΝΑ (ΚΟ)	517,000	11.20	5,790,400.00	10:45:19	20
ΣΑΡΑΝΤΗΣ ΓΡ. (ΚΟ)	10,000	8.87	88,700.00	10:48:17	20
ΣΑΡΑΝΤΗΣ ΓΡ. (ΚΟ)	7,688	8.88	68,269.44	11:24:00	20
ΣΑΡΑΝΤΗΣ ΓΡ. (ΚΟ)	7,849	8.89	69,777.61	11:28:25	20
LAMDA DEVELOPMENT(ΚΟ)	50,000	7.36	368,000.00	12:45:30	20
ΣΑΡΑΝΤΗΣ ΓΡ. (ΚΟ)	22,000	8.82	194,040.00	15:42:12	20
ΕΛΛΗΝ. ΧΡΗΜΑΤΙΣΤΗΡΙΑ-Χ.Α. (ΚΟ)	25,034	4.04	101,137.36	15:43:31	20
LAMDA DEVELOPMENT(ΚΟ)	50,000	7.32	366,000.00	16:27:14	20
ΓΕΚ ΤΕΡΝΑ (ΚΟ)	73,000	9.96	727,080.00	16:57:26	20

Σημειώσεις πακέτων

- 9 - Μέθοδος 6-1 / Ειδική Χρέωση
- 10 - Μέθοδος 6-1 / Ειδική Χρέωση, Αυθημερόν Διακανονισμός
- 14 - Μέθοδος 6-3 / Πακέτο Αποκατάστασης, Ατελής αγορά και Πώληση
- 18 - Μέθοδος 6-2 / SPOT 1
- 19 - Μέθοδος 6-2 / SPOT 2
- 20 - Μέθοδος 6-1 και Μέθοδος 6-1 Αυθημερόν Διακανονισμός
- 21 - Άλλη Προσυμφωνημένη

Στοιχεία Συναλλαγών Δικαιωμάτων

Ημερ. αποκοπής	Έναρξη εξάσκησης	Λήξη εξάσκησης	Λήξη διαπραγμάτευσης	Δικαιώματα	Κατωτ Τιμή	Ανωτ Τιμή	Τιμή κλεισ.	Τελευταία ζήτηση	Τελευταία προσφορά	Όγκος	Πράξεις	Αξία Συναλλαγών
----------------	------------------	----------------	----------------------	------------	------------	-----------	-------------	------------------	--------------------	-------	---------	-----------------

Δεν υπάρχουν Συναλλαγές Δικαιωμάτων.

Στοιχεία Συναλλαγών Εκποιήσεων

Χρεόγραφα	Τύπος Χρεογράφου	Όγκος Συναλλαγών	Αριθμός Πράξεων	Αξία Συναλλαγών	Σημείωση
-----------	------------------	------------------	-----------------	-----------------	----------

Δεν πραγματοποιήθηκαν Εκποιήσεις Μετοχών.

Σημειώσεις Εκποιήσεων

- 1 - Κανονική Εκποίηση.
- 2 - Εκποίηση Ενσώματων Ονομαστικών Μετοχών.
- 3 - Εκποίηση Αδιάθετων Κλασματικών Υπολοίπων.

Στοιχεία Συναλλαγών Εκποιήσεων Ενσώματων Ονομαστικών Μετοχών

Χρεόγραφα	Ημερ/νία έναρξης	Ημερ/νία λήξης	Αρχικό πλήθος	Διαθέσιμο πλήθος	Ημερομηνία	Μέση τιμή (ημέρας)	Μέση τιμή (περιόδου)	Αριθμός Πράξεων	Όγκος Συναλλαγών	Αξία Συναλλαγών
-----------	------------------	----------------	---------------	------------------	------------	--------------------	----------------------	-----------------	------------------	-----------------

Δεν πραγματοποιήθηκαν Εκποιήσεις Ενσώματων Ονομαστικών Μετοχών.

Σημειώσεις Εκποιήσεων

Σύμφωνα με την Απόφαση 1/380/04.05.2006 της Επιτροπής Κεφαλαιαγοράς εκποιούνται μέσω του Χρηματιστηρίου Αθηνών με επιμέλεια της εκδότριας εταιρείας, οι ενσώματες ονομαστικές μετοχές που δεν έχουν κατατεθεί στην εκδότρια προς αποϋλοποίηση. Η εκποίηση διενεργείται σύμφωνα με τον τρόπο που ορίζεται στο άρθρο 99Α του Κανονισμού του Χρηματιστηρίου Αθηνών.

Στοιχεία Ενεργητικού Διαπραγματεύσιμων Αμοιβαίων Κεφαλαίων (Δ.Α.Κ.)

	Ημερομηνία συναλλαγών	Δημιουργία / Εξαγορά	Αριθ. Μερ. (T-1)	Νέα Μερ. (T-1)	Εξαγορασθ. Μερ. (T-1)	Μερίδια (T) [1]	Αξία Ενεργητικού [2]	Καθαρή Τιμή	Μέρισμα /Μερίδιο	Ημερ. Αποκοπής
ALPHA ETF FTSE Athex Large Cap	13/04/2021	5,000	853,597	---	---	853,597	18,640,980.00	21.8381	0.81	01/07/2020

Σημειώσεις Δ.Α.Κ.

[1] - Αριθμ. μεριδίων (T) = Αριθμ. μεριδίων (T-1) + Νεοεκδιθέντα μερίδια (T-1) - Εξαγορασθέντα μερίδια (T-1)

[2] - Περιλαμβάνονται και τα μερίδια που δημιουργήθηκαν / εξαγοράσθηκαν την ημέρα T-1.

Περιγραφή	Στοιχεία
Όνομασία Δ.Α.Κ.	ALPHA ETF FTSE Athex Large Cap
Σύμβολο Δ.Α.Κ. (GR)	ΑΔΑΚ
Σύμβολο Δ.Α.Κ. (EN)	AETF
ISIN Δ.Α.Κ.	GRF000153004
Κατηγορία Διαπραγμάτευσης	Διαπραγματεύσιμα Αμοιβαία Κεφάλαια (Δ.Α.Κ.)
Τύπος Δ.Α.Κ.	Μετοχών
Τρόπος διαχείρισης	Παθητικός
Επενδυτική Στρατηγική	Σκοπός της επενδυτικής πολιτικής του Αμοιβαίου Κεφαλαίου είναι η αναπαραγωγή της αποδόσεως του Δείκτη FTSE/X.A. Large Cap του Χρηματιστηρίου Αθηνών σε όρους Ευρώ, ακολουθώντας πλήρως και πανομοιότυπως τη σύνθεση του υποκείμενου Δείκτη.
Εκδότης	ΑΛΦΑ ASSET MANAGEMENT Α.Ε.Δ.Α.Κ.
Εταιρεία Διαχείρισης	ΑΛΦΑ ASSET MANAGEMENT Α.Ε.Δ.Α.Κ.
Ειδικοί Διαπραγματευτές	ΑΛΦΑ FINANCE Α.Χ.Ε.Π.Ε.Υ. , ΕΘΝΙΚΗ ΧΡΗΜΑΤΙΣΤΗΡΙΑΚΗ Α.Χ.Ε.Π.Ε.Υ.
Θεματοφύλακας	ΑΛΦΑ ΤΡΑΠΕΖΑ Α.Ε.
Σύμβολο Δείκτη (GR)	FTSE
Σύμβολο Δείκτη (EN)	FTSE
Όνομασία Δείκτη	FTSE/X.A. Large Cap
ISIN Δείκτη	GRI99201A006
Κλάσμα Δείκτη [1]	1/100
Αρχική Τιμή Μεριδίου	21.76
Συνολικός Αριθμός Μεριδίων [2]	853,597
Ημερομηνία πρώτης Έκδοσης	14/01/2008
Ημερομηνία έναρξης Διαπραγμάτευσης	24/01/2008
Νόμισμα Διαπραγμάτευσης	ΕΥΡΩ
Νόμισμα Ενεργητικού	ΕΥΡΩ
Αρχική Αξία Ενεργητικού [3]	3,000,000.00
Αριθμ. Μεριδίων για Δημιουργία-Εξαγορά [4]	5,000
Αμοιβή Διαχείρισης	0.375

Σημειώσεις Δ.Α.Κ.

[1] - Το κλάσμα της τιμής του δείκτη που αποτελεί η τιμή της πρώτης έκδοσης

[2] - Ο αριθμός μεριδίων που διαπραγματεύθηκαν στο Χρηματιστήριο την ημέρα T

[3] - Η αξία του ενεργητικού κατά την έκδοση

[4] - Ο αριθμός μεριδίων που απαιτείται κατά τη διαδικασία δημιουργίας εξαγοράς

ΑΝΑΚΟΙΝΩΣΕΙΣ

ΓΝΩΣΤΟΠΟΙΗΣΕΙΣ ΕΤΑΙΡΕΙΩΝ

From: TITAN CEMENT INTERNATIONAL S.A
Posted At: 12 April 2021 16:19
Conversation: ΑΝΑΚΟΙΝΩΣΗ ΓΙΑ ΤΗΝ ΠΡΟΑΝΑΓΓΕΛΙΑ ΓΕΝΙΚΗΣ ΣΥΝΕΛΕΥΣΗΣ
Posted To: DOLAnnouncements2

Subject: ΑΝΑΚΟΙΝΩΣΗ ΓΙΑ ΤΗΝ ΠΡΟΑΝΑΓΓΕΛΙΑ ΓΕΝΙΚΗΣ ΣΥΝΕΛΕΥΣΗΣ

Δείτε το συνημμένο αρχείο.

[Πρόσκληση ΓΣ](#)

From: CORAL A.E.
Posted At: 12 April 2021 17:18
Conversation: Συναλλαγές της ΤΡΑΠΕΖΑΣ OPTIMA BANK A.E. (ρυθμιζόμενη πληροφορία N.3556/2007)
Posted To: DOLAnnouncements2
Subject: Συναλλαγές της ΤΡΑΠΕΖΑΣ OPTIMA BANK A.E. (ρυθμιζόμενη πληροφορία N.3556/2007)

Η CORAL ΑΕ, σύμφωνα με τους Ν. 3556/2007 και 3606/2007, ανακοινώνει ότι η ΤΡΑΠΕΖΑ OPTIMA BANK Α.Ε. την ενημέρωσε ότι στις 09/04/2021 προέβη στις παρακάτω συναλλαγές:

- αγορά 3 ομολογιών εκδόσεως CORAL ΑΕ συνολικής αξίας ΕΥΡΩ 3.076,50
- πώληση 10 ομολογιών εκδόσεως CORAL ΑΕ συνολικής αξίας ΕΥΡΩ 10.299,00.

Η γνωστοποίηση εκ μέρους της ΤΡΑΠΕΖΑΣ OPTIMA BANK Α.Ε. προς την Εταιρία και ακολούθως η ανακοίνωση της Εταιρίας προς τις αρχές της Κεφαλαιαγοράς, γίνεται επειδή ο κ. Πέτρος Τζαννετάκης είναι μη εκτελεστικό μέλος του Δ.Σ. της ΤΡΑΠΕΖΑΣ OPTIMA BANK Α.Ε., ενώ κατέχει τη θέση του μη εκτελεστικού μέλους του Δ.Σ. της CORAL ΑΕ.

Ο κ. Πέτρος Τζαννετάκης είναι πρόσωπο υπόχρεο να γνωστοποιεί τις χρηματιστηριακές συναλλαγές του με αντικείμενο ομολογίες εκδόσεως CORAL ΑΕ (άρθρο 19 του Κανονισμού ΕΕ 596/2014).

Μαρούσι, 12 Απριλίου 2021

Το Διοικητικό Συμβούλιο

From: ΕΛΒΑΛΧΑΛΚΟΡ Ε.Β. ΧΑΛΚΟΥ & ΑΛΟΥΜΙΝΙΟΥ Α.Ε.
Posted At: 12 April 2021 17:40
Conversation: ΑΝΑΚΟΙΝΩΣΗ ΠΛΗΡΩΜΗΣ ΜΕΡΙΣΜΑΤΟΣ
Posted To: DOLAnnouncements2

Subject: ΑΝΑΚΟΙΝΩΣΗ ΠΛΗΡΩΜΗΣ ΜΕΡΙΣΜΑΤΟΣ

ΑΝΑΚΟΙΝΩΣΗ

Η «ΕΛΒΑΛΧΑΛΚΟΡ ΕΛΛΗΝΙΚΗ ΒΙΟΜΗΧΑΝΙΑ ΧΑΛΚΟΥ ΚΑΙ ΑΛΟΥΜΙΝΙΟΥ ΑΝΩΝΥΜΟΣ ΕΤΑΙΡΕΙΑ» (στο εξής «ΕΛΒΑΛΧΑΛΚΟΡ Α.Ε.») ανακοινώνει, σύμφωνα με το άρθρο 4.1.3.4. του Κανονισμού του Χρηματιστηρίου Αθηνών, ότι με απόφαση της Έκτακτης Γενικής Συνέλευσης των μετόχων της 9^{ης} Απριλίου 2021, το μέρισμα αναφορικά με τη διανομή κερδών προηγούμενων χρήσεων ανέρχεται σε Ευρώ 0,2421571510 ανά μετοχή της ΕΛΒΑΛΧΑΛΚΟΡ Α.Ε..

Το ποσό αυτό, σύμφωνα με την απόφαση της Έκτακτης Γενικής Συνέλευσης των Μετόχων της ΕΛΒΑΛΧΑΛΚΟΡ Α.Ε. της 9^{ης} Απριλίου 2021, θα χορηγηθεί εν μέρει με τη μορφή τίτλων εισηγμένων σε ρυθμιζόμενη αγορά σύμφωνα με τις παραγράφους 4 και 5 του άρθρου 161 ν. 4548/2018 (και ειδικότερα με τη μορφή μετοχών της εταιρείας Cenergy Holdings που είναι εισηγμένες στα χρηματιστήρια Βρυξελλών και Αθηνών) και εν μέρει σε μετρητά. Ειδικότερα, οι μέτοχοι θα λάβουν για κάθε μετοχή της ΕΛΒΑΛΧΑΛΚΟΡ Α.Ε. που κατέχουν 0,1275100992 μετοχές Cenergy Holdings και Ευρώ 0,015. Σύμφωνα με το άρθρο 18 παρ. 1 ν. 4548/2018, οι μετοχές Cenergy Holdings αποτιμήθηκαν με βάση τον σταθμισμένο μέσο όρο της τιμής τους στα χρηματιστήρια, στα οποία διαπραγματεύονται, κατά το εξάμηνο που έληξε την τελευταία εργάσιμη ημέρα πριν από την Έκτακτη Γενική Συνέλευση των Μετόχων της ΕΛΒΑΛΧΑΛΚΟΡ Α.Ε. της 9^{ης} Απριλίου 2021, και διαμορφώθηκε σε Ευρώ 1,7814836029 ανά μετοχή. Οι μέτοχοι της ΕΛΒΑΛΧΑΛΚΟΡ Α.Ε. δικαιούνται να λάβουν μόνο ακέραιο αριθμό μετοχών της εταιρείας Cenergy Holdings. Μέτοχοι της ΕΛΒΑΛΧΑΛΚΟΡ Α.Ε. στους οποίους αντιστοιχούν κλασματικά δικαιώματα θα λάβουν το αντίστοιχο ποσό σε μετρητά

Από το ανωτέρω μικό ποσό θα παρακρατηθεί ο αναλογών στο μέρισμα φόρος ποσοστού 5%, ήτοι Ευρώ 0,0121078576 ανά μετοχή της ΕΛΒΑΛΧΑΛΚΟΡ Α.Ε. και

συνεπώς, το ποσό του μερίσματος που θα λάβουν οι μέτοχοι θα ανέλθει στο καθαρό ποσό Ευρώ 0,2300492934 ανά μετοχή της ΕΛΒΑΛΧΑΛΚΟΡ Α.Ε..

Δικαιούχοι του μερίσματος βάσει του κανόνα προσδιορισμού δικαιούχων (record date) είναι οι εγγεγραμμένοι στο Σύστημα Αυλών Τίτλων (Σ.Α.Τ.) επενδυτές κατά την Πέμπτη, 15 Απριλίου 2021.

Ημερομηνία αποκοπής του μερίσματος είναι η Τετάρτη, 14 Απριλίου 2021, πριν από την έναρξη της συνεδρίασης του Χρηματιστηρίου Αθηνών και συνεπώς, την ημέρα αυτή οι μετοχές της ΕΛΒΑΛΧΑΛΚΟΡ Α.Ε. θα είναι διαπραγματεύσιμες χωρίς το δικαίωμα είσπραξης του μερίσματος.

Ως ημερομηνία έναρξης καταβολής μερίσματος, με πίστωση μετοχών Cenergy Holdings στις μερίδες των δικαιούχων κατά τα ανωτέρω, ορίζεται η Τρίτη, 20 Απριλίου 2021, ενώ και η καταβολή του μερίσματος, σε μετρητά, κατά τα ανωτέρω, θα πραγματοποιηθεί από την ίδια ημερομηνία από την πληρώτρια τράπεζα ΕΘΝΙΚΗ ΤΡΑΠΕΖΑ ΤΗΣ ΕΛΛΑΔΟΣ Α.Ε. μέσω των Χειριστών Σ.Α.Τ..

Για περισσότερες πληροφορίες, οι κκ. μέτοχοι μπορούν να απευθύνονται στο Τμήμα Εξυπηρέτησης Μετόχων (Τηλ.: 22620 48111, αρμόδιος κος. Αλέξανδρος Κομπότης).

12 Απριλίου 2021

Σχετικά με την ElvalHalcor

Η ElvalHalcor είναι μία από τις κορυφαίες παγκοσμίως εταιρίες παραγωγής αλουμινίου και χαλκού. Η Εταιρία δημιουργήθηκε τον Δεκέμβριο 2017 μέσω της συγχώνευσης δια απορρόφησης της ΕΛΒΑΛ από την ΧΑΛΚΟΡ. Η ElvalHalcor σήμερα

κατέχει ηγετική θέση στην Ευρώπη στους σωλήνες χαλκού, ενώ έχει εδραιώσει τη θέση της μεταξύ των κορυφαίων βιομηχανιών έλασης αλουμινίου παγκοσμίως. Η Εταιρία διαθέτει πάνω από 80 χρόνια εμπειρία και τεχνογνωσία, ισχυρή παραγωγική βάση με 17 εργοστασιακές μονάδες και εμπορική παρουσία σε πάνω από 100 χώρες προσφέροντας βιώσιμες λύσεις και προϊόντα σε δυναμικά αναπτυσσόμενες αγορές όπως οι συσκευασίες, οι μεταφορές, η δόμηση και κατασκευές, η θέρμανση, η ψύξη και ο κλιματισμός και οι ΑΠΕ. Η ElvalHalcor αναπτύσσεται επενδύοντας στην τεχνολογία και τη βιώσιμη ανάπτυξη και δημιουργώντας αξία στους συμμετόχους της. Για περισσότερες πληροφορίες για την Εταιρία, παρακαλούμε επισκεφθείτε την ιστοσελίδα www.elvalhalcor.com.

From: ΔΕΗ Α.Ε.
Posted At: 12 April 2021 17:40
Conversation: Ημερομηνία ανακοίνωσης οικονομικών αποτελεσμάτων έτους 2020
Posted To: DOLAnnouncements2
Subject: Ημερομηνία ανακοίνωσης οικονομικών αποτελεσμάτων έτους 2020

Ανακοίνωση

Τα ετήσια οικονομικά αποτελέσματα της Δημόσιας Επιχείρησης Ηλεκτρισμού Α.Ε. για τη χρήση 2020, θα ανακοινωθούν την Τρίτη, 20 Απριλίου 2021, μετά τη λήξη της συνεδρίασης του Χρηματιστηρίου Αθηνών.

Αθήνα, 12 Απριλίου 2021

From: ΔΕΗ Α.Ε.
Posted At: 12 April 2021 17:44
Conversation: Ανάθεση καθηκόντων Διευθύντριας Εσωτερικού Ελέγχου
Posted To: DOLAnnouncements2

Subject: Ανάθεση καθηκόντων Διευθύντριας Εσωτερικού Ελέγχου

Ανακοίνωση

Η ΔΕΗ Α.Ε. ανακοινώνει την ανάθεση καθηκόντων Διευθύντριας Εσωτερικού Ελέγχου στην κυρία Θεανώ Γορανίτου, πτυχιούχο της Νομικής Σχολής του Εθνικού Καποδιστριακού Πανεπιστημίου Αθηνών, κάτοχο MBA από το Alba Graduate Business School και Πιστοποιημένη Ελέγκτρια κατά της Απάτης (Fraud Examiner-ACFE).

Διαθέτει 25 χρόνια εμπειρίας στον Χρηματοπιστωτικό Κλάδο. Εργάστηκε ως στέλεχος στο Retail με κύριο αντικείμενο τη χρηματοδότηση μικρομεσαίων επιχειρήσεων και ιδιωτών καθώς και σε μονάδες Κανονιστικής Συμμόρφωσης ως Assistant Manager στο Client Relations Office και Senior Compliance Officer.

Αθήνα, 12 Απριλίου 2021

From: FORTHNET A.E.
Posted At: 12 April 2021 17:51
Conversation: ΑΝΑΚΟΙΝΩΣΗ ΜΟΔ_ΕΙΣΑΓΩΓΗ ΝΕΩΝ ΜΕΤΟΧΩΝ ΣΤΟ ΧΑ
Posted To: DOLAnnouncements2

Subject: ΑΝΑΚΟΙΝΩΣΗ ΜΟΔ_ΕΙΣΑΓΩΓΗ ΝΕΩΝ ΜΕΤΟΧΩΝ ΣΤΟ ΧΑ

Δείτε την ανακοίνωση.

[Ανακοίνωση](#)

From: Π. ΠΕΤΡΟΠΟΥΛΟΣ Α.Ε.Β.Ε.
Posted At: 12 April 2021 17:53
Conversation: ΤΡΟΠΟΠΟΙΗΣΗ ΟΙΚΟΝΟΜΙΚΟΥ ΗΜΕΡΟΛΟΓΙΟΥ
Posted To: DOLAnnouncements2

Subject: ΤΡΟΠΟΠΟΙΗΣΗ ΟΙΚΟΝΟΜΙΚΟΥ ΗΜΕΡΟΛΟΓΙΟΥ

Η Πέτρος Πετρόπουλος ΑΕΒΕ, (η «Εταιρία»), ανακοινώνει τροποποιημένο Οικονομικό Ημερολόγιο για το 2021.

Ετήσια Ενημέρωση Αναλυτών: Τετάρτη 28 Απριλίου 2021
Ετήσια Τακτική Γενική Συνέλευση των Μετόχων: Δευτέρα 24 Μαΐου 2021
Το Διοικητικό Συμβούλιο θα προτείνει στη Γενική Συνέλευση τη διανομή μερίσματος ευρώ 0,10 ανά μετοχή.
Αποκοπή μερίσματος: 31 Μαΐου 2021
Δικαιούχοι Μερίσματος: 1 Ιουνίου 2021
Έναρξη καταβολής μερίσματος: 4 Ιουνίου 2021

Σε περίπτωση τροποποίησης των παραπάνω ημερομηνιών η Εταιρία θα ενημερώσει έγκαιρα το επενδυτικό κοινό.

From: REDS A.E.
Posted At: 12 April 2021 18:47
Conversation: ΑΝΑΚΟΙΝΩΣΗ ΣΧΕΤΙΚΗ ΜΕ ΕΠΙΧΕΙΡΗΜΑΤΙΚΕΣ/ ΟΙΚΟΝΟΜΙΚΕΣ
ΕΞΕΛΙΞΕΙΣ ΣΤΗΝ ΕΤΑΙΡΙΑ
Posted To: DOLAnnouncements2
Subject: ΑΝΑΚΟΙΝΩΣΗ ΣΧΕΤΙΚΗ ΜΕ ΕΠΙΧΕΙΡΗΜΑΤΙΚΕΣ/ ΟΙΚΟΝΟΜΙΚΕΣ
ΕΞΕΛΙΞΕΙΣ ΣΤΗΝ ΕΤΑΙΡΙΑ

Cambas Park από τη REDS

Μία επένδυση ορόσημο - Ένα σύγχρονο έργο επιχειρησιακής, τουριστικής και εμπορικής ανάπτυξης στην Ανατολική Αττική.

Πιστή στο χρονοδιάγραμμα της επένδυσης, η Εταιρεία REDS A.E., μέλος των εταιρειών του Ομίλου ΕΛΛΑΚΤΩΡ, προχωράει στην τελική ευθεία για την υλοποίηση του Cambas Park. Το project αποτελεί ένα από τα μεγαλύτερα επενδυτικά σχέδια στην Αττική, προϋπολογισμού €200 εκατ, και προβλέπεται να αναπτυχθεί σε επιφάνεια 315 στρεμμάτων, στην έκταση του πρώην οινοποιείου Καμπά.

Η έγκριση με Προεδρικό Διάταγμα της Πολεοδομικής Μελέτης της Περιοχής Οργανωμένης Ανάπτυξης Παραγωγικών Δραστηριοτήτων (Π.Ο.Α.Π.Δ) στη θέση Κάντζα του Δήμου Παλλήνης, ανοίγει το δρόμο προς την ολοκλήρωση της επένδυσης.

Με αφορμή την απόφαση έγκρισης ο Διευθύνων Σύμβουλος της REDS, κ. Γεώργιος Κωνσταντινίδης, δήλωσε: *«Σε πλήρη εξέλιξη θα βρίσκονται τα επόμενα τέσσερα χρόνια δύο από τα πιο σημαντικά έργα του Ομίλου. Εκτός από την υλοποίηση του σχεδίου Ανάπτυξης της μεγαλύτερης Μαρίνας των Βαλκανίων, της Νέας Μαρίνας Αλίμου, μέχρι το 2025, στόχος μας είναι να πραγματοποιηθεί, το Cambas Park, μια αξιοποίηση με σύγχρονα επενδυτικά χαρακτηριστικά διεθνών προδιαγραφών και ένα έργο ανάπτυξης για την ευρύτερη περιοχή της Αττικής».*

Και συνέχισε τονίζοντας: «Η ανάπλαση του ιστορικού Οινοποιείου Καμπά, σε ένα σύγχρονο πάρκο που θα συνδυάζει εμπορική δραστηριότητα, επιχειρηματικότητα, ψυχαγωγία και άθληση, διατηρώντας την παράδοση και σεβόμενοι την ιστορία του χώρου, αποτελεί έναν πρώτο στόχο για τη REDS και τον Όμιλο ΕΛΛΑΚΤΩΡ. Ο δεύτερος στόχος αφορά στο βιώσιμο χαρακτήρα του έργου, και την κάλυψη των

ενεργειακών αναγκών του, κάνοντας χρήση ανανεώσιμων πηγών ενέργειας, τεχνολογιών επεξεργασίας και ανακύκλωσης υδάτων και απορριμμάτων».

Κλείνοντας, ο κ Κωνσταντίνιδης υπογράμμισε: «Ένα σύγχρονο έργο που θα δημιουργήσει 1.600 νέες θέσεις εργασίες, και θα υποδέχεται χιλιάδες επισκέπτες καθημερινά σε ανοιχτούς «πράσινους» χώρους, που ενθαρρύνουν τις «πράσινες» μετακινήσεις και την προστασία της βιοποικιλότητας».

Συγκεκριμένα, η έγκριση αφορά στο πολεοδομικό σχέδιο και τον πολεοδομικό κανονισμό της Π.Ο.Α.Π.Δ, και επικυρώνει τον καθορισμό των οριογραμμών τμημάτων ρεμάτων που διατρέχουν κα γειτνιάζουν με την περιοχή. Βάσει σχεδίου, οι οικοδομήσιμοι χώροι της συνολικής έκτασης ανάπτυξης του έργου οργανώνονται σε τρεις ζώνες: Επιχειρηματικών δραστηριοτήτων, προστασίας του κτιριακού συγκροτήματος του εργοστασίου Καμπά και προστασίας του Σταθμού Κάντζα του Αττικού Σιδηροδρόμου. Προβλέπονται επίσης πεζόδρομοι, χώροι πρασίνου, κοινόχρηστοι χώροι και οικολογικοί αμπελώνες.

Επόμενος στόχος για την υλοποίηση της επένδυσης, είναι η έκδοση των οικοδομικών αδειών μέσα στον επόμενο χρόνο, ώστε να ξεκινήσουν οι εργασίες κατασκευής με χρονικό ορίζοντα ολοκλήρωσής τους τα 3 χρόνια. Το πάρκο θα έχει δομήσιμη επιφάνεια 89.000 τετραγωνικά μέτρα και στο σχέδιο προβλέπεται να αναπτυχθούν χρήσεις τουρισμού και φιλοξενίας, χώρων άθλησης, γραφείων, εμπορίου, ψυχαγωγίας και πολιτισμού.

Κηφισιά 12 Απριλίου 2021

From: ΚΛΩΣΤΟΪΦΑΝΤΟΥΡΓΙΑ ΝΑΥΠΑΚΤΟΥ Α.Β.Ε.Ε.
Posted At: 12 April 2021 19:02
Conversation: ΔΕΛΤΙΟ ΤΥΠΟΥ - ΥΛΟΠΟΙΗΣΗ ΕΠΕΝΔΥΤΙΚΟΥ ΣΧΕΔΙΟΥ
Posted To: DOLAnnouncements2

Subject: ΔΕΛΤΙΟ ΤΥΠΟΥ - ΥΛΟΠΟΙΗΣΗ ΕΠΕΝΔΥΤΙΚΟΥ ΣΧΕΔΙΟΥ

Δείτε την ανακοίνωση.

[Ανακοίνωση](#)

From: ΣΩΛΗΝΟΥΡΓΕΙΑ ΤΖΙΡΑΚΙΑΝ Α.Ε.
Posted At: 12 April 2021 19:41
Conversation: ΑΝΑΚΟΙΝΩΣΗ ΡΥΘΜΙΖΟΜΕΝΗΣ ΠΛΗΡΟΦΟΡΙΑΣ ΤΟΥ Ν.
3556/2007: Γνωστοποίηση συναλλαγών
Posted To: DOLAnnouncements2
Subject: ΑΝΑΚΟΙΝΩΣΗ ΡΥΘΜΙΖΟΜΕΝΗΣ ΠΛΗΡΟΦΟΡΙΑΣ ΤΟΥ Ν.
3556/2007: Γνωστοποίηση συναλλαγών

ΑΝΑΚΟΙΝΩΣΗ ΡΥΘΜΙΖΟΜΕΝΗΣ ΠΛΗΡΟΦΟΡΙΑΣ Ν. 3556/2007

ΓΝΩΣΤΟΠΟΙΗΣΗ ΣΥΝΑΛΛΑΓΩΝ

Η ΣΩΛΗΝΟΥΡΓΕΙΑ ΛΙΜΠΑΡ ΤΖΙΡΑΚΙΑΝ PROFIL Α.Ε. (εφεξής «η Εταιρεία») γνωστοποιεί ότι σύμφωνα με τις διατάξεις του Ευρωπαϊκού Κανονισμού 596/2014 και των κατ εφαρμογή αυτού Κανονισμών της Ευρωπαϊκής Επιτροπής και της εν γένει κείμενης νομοθεσίας και κατόπιν των από 09/04/2021 και 12/04/2021 γνωστοποιήσεων συναλλαγών που υπέβαλαν στην Εταιρεία, η κα Μάιντα Τζιρακιάν του Λυμπαρέτ και η κα Ειρήνη Κεβορκιάν του Παύλου αντίστοιχα, με την ιδιότητά τους ως υπόχρεων προσώπων - μετόχων μετά των αναλογούντων δικαιωμάτων ψήφου, η κα Μάιντα Τζιρακιάν του Λυμπαρέτ προέβη στις 07/04/2021 σε μεταφορά 280.100 κοινών ονομαστικών μετοχών της Εταιρείας, που αντιστοιχούν σε ποσοστό 18,38 % του μετοχικού κεφαλαίου, από την κοινή επενδυτική μερίδα με συνδικαιούχο την κα Ειρήνη Κεβορκιάν του Παύλου σε ατομική επενδυτική μερίδα, στην αγορά του Χρηματιστηρίου Αθηνών.

Η κα Ειρήνη Κεβορκιάν του Παύλου μέχρι την 7^η Απριλίου 2021 ήταν συνδικαιούχος 280.100 κοινών ονομαστικών μετοχών της Εταιρείας, που αντιστοιχούν σε ποσοστό 18,38 % του μετοχικού κεφαλαίου, μέσω κοινής επενδυτικής μερίδας με συνδικαιούχο την κα Μάιντα Τζιρακιάν του Λυμπαρέτ.

Πλέον η κα Ειρήνη Κεβορκιάν του Παύλου από 07/04/2021 δεν κατέχει μετοχές της Εταιρείας ήτοι κατήλθε του ορίου του 15% επί του συνόλου του καταβεβλημένου μετοχικού κεφαλαίου και των δικαιωμάτων ψήφου της Εταιρείας. Ως εκ τούτου σημειώθηκε μεταβολή μεγαλύτερη του 3% επί του μετοχικού κεφαλαίου και του ποσοστού των δικαιωμάτων ψήφου που κατέχει καθώς αυτό μειώθηκε από 18,38% σε 0%.

Η κα Μάιντα Τζιρακιάν του Λυμπαρέτ μέχρι την 7^η Απριλίου 2021 ήταν συνδικαιούχος 280.100 κοινών ονομαστικών μετοχών της Εταιρείας, που αντιστοιχούν σε ποσοστό 18,38 % του μετοχικού κεφαλαίου, μέσω κοινής

επενδυτικής μερίδας με συνδικαιούχο την κα Ειρήνη Κεβορκιάν του Παύλου και 30.413 κοινών ονομαστικών μετοχών της Εταιρείας, που αντιστοιχούν σε ποσοστό 2,00 % του μετοχικού κεφαλαίου, μέσω κοινής επενδυτικής μερίδας με συνδικαιούχο τον κο Λιμπαρίτ Κεβορκιάν του Παύλου.

Η κα Μάιντα Τζιρακιάν του Λιμπαρέτ από την 7^η Απριλίου 2021 είναι δικαιούχος 280.100 κοινών ονομαστικών μετοχών της Εταιρείας, που αντιστοιχούν σε ποσοστό 18,38 % του μετοχικού κεφαλαίου, μέσω ατομικής επενδυτικής μερίδας και 30.413 κοινών ονομαστικών μετοχών της Εταιρείας, που αντιστοιχούν σε ποσοστό 2,00 % του μετοχικού κεφαλαίου, μέσω κοινής επενδυτικής μερίδας με συνδικαιούχο τον κο Λιμπαρίτ Κεβορκιάν του Παύλου.

[20210412 Ανακοίνωση Μάιντα Τζιρακιάν - Ειρήνη Κεβορκιάν](#)

From: ΕΛΒΑΛΧΑΛΚΟΡ Ε.Β. ΧΑΛΚΟΥ & ΑΛΟΥΜΙΝΙΟΥ Α.Ε.
Posted At: 13 April 2021 09:02
Conversation: ΑΝΑΚΟΙΝΩΣΗ ΓΙΑ ΑΝΑΣΥΓΚΡΟΤΗΣΗ ΤΟΥ ΔΙΟΙΚΗΤΙΚΟΥ
ΣΥΜΒΟΥΛΙΟΥ ΣΕ ΣΩΜΑ ΚΑΙ ΣΥΝΘΕΣΗ ΕΠΙΤΡΟΠΗΣ ΕΛΕΓΧΟΥ
Posted To: DOLAnnouncements2
Subject: ΑΝΑΚΟΙΝΩΣΗ ΓΙΑ ΑΝΑΣΥΓΚΡΟΤΗΣΗ ΤΟΥ ΔΙΟΙΚΗΤΙΚΟΥ
ΣΥΜΒΟΥΛΙΟΥ ΣΕ ΣΩΜΑ ΚΑΙ ΣΥΝΘΕΣΗ ΕΠΙΤΡΟΠΗΣ ΕΛΕΓΧΟΥ

Αθήνα, 13.04.2021

ΑΝΑΚΟΙΝΩΣΗ

Η εταιρεία με την επωνυμία «ΕΛΒΑΛΧΑΛΚΟΡ ΕΛΛΗΝΙΚΗ ΒΙΟΜΗΧΑΝΙΑ ΧΑΛΚΟΥ ΚΑΙ ΑΛΟΥΜΙΝΙΟΥ ΑΝΩΝΥΜΟΣ ΕΤΑΙΡΕΙΑ» (στο εξής η Εταιρεία), σε συνέχεια της από 4-1-2021 ανακοίνωσής της, γνωστοποιεί στο επενδυτικό κοινό ότι, κατόπιν της απόφασης της Έκτακτης Γενικής Συνέλευσης των Μετόχων της Εταιρείας, που έλαβε χώρα, στις 9-4-2021, η ιδιότητα του Ανεξάρτητου-Μη Εκτελεστικού μέλους του Διοικητικού Συμβουλίου της Εταιρείας κ. Βασιλείου Λουμιώτη του Ιωάννη, αντικαταστάτου, σύμφωνα με το άρθρο 3 του ν. 3016/2002, όπως ισχύει, της παραιτηθείσης, στις 31-12-2020, κας. Ναταλίας Νικολαΐδη του Εμμανουήλ, αποδόθηκε στον κ. Βασίλειο Λουμιώτη του Ιωάννη και για το εφεξής χρονικό διάστημα μέχρι τη λήξη της θητείας της παραιτηθείσης. Ο κ. Βασίλειος Λουμιώτης του Ιωάννη, πληροί τα κριτήρια του άρθρου 4 του Ν. 3016/2002, όπως ισχύει, περί ανεξαρτήτου μέλους. Κατόπιν τούτου, το Δ.Σ. της Εταιρείας, στη συνεδρίασή του, στις 9-4-2021, ανασυγκροτήθηκε σε Σώμα ως εξής:

1. Θεοδόσιος Παπαγεωργόπουλος του Παναγιώτη, Πρόεδρος του Δ.Σ., μη εκτελεστικό μέλος
2. Δημήτριος Κυριακόπουλος του Γεωργίου, Αντιπρόεδρος του Δ.Σ., εκτελεστικό μέλος
3. Λάμπρος Βαρούχας του Δημητρίου, εκτελεστικό μέλος
4. Νικόλαος Γαλέτας του Ιωάννη, ανεξάρτητο μη εκτελεστικό μέλος.

5. Γεώργιος Κατσάμπας του Αριστείδη, μη εκτελεστικό μέλος
6. Κωνσταντίνος Κατσαρός του Γεωργίου, εκτελεστικό μέλος
7. Σπυρίδων Κοκκόλης του Βασιλείου, εκτελεστικό μέλος
8. Χρήστος-Αλέξης Κομνηνός του Κωνσταντίνου, μη εκτελεστικό μέλος
9. Νικόλαος Κουδούνης του Κωνσταντίνου, μη εκτελεστικό μέλος
10. Περικλής Σαπουντζής του Χρήστου, εκτελεστικό μέλος
11. Ηλίας Στασινόπουλος του Νικολάου, μη εκτελεστικό μέλος
12. Σταύρος Βολουδάκης του Ευαγγέλου, εκτελεστικό μέλος
13. Thomas George Sofis του George, ανεξάρτητο μη εκτελεστικό μέλος
14. Βασίλειος Λουμιώτης του Ιωάννη, ανεξάρτητο μη εκτελεστικό μέλος.

Επίσης, σε συνέχεια της ανωτέρω απόφασης της Έκτακτης Γενικής Συνέλευσης των Μετόχων της Εταιρείας, ο κ. Βασίλειος Λουμιώτης του Ιωάννη, αντικαταστάτης της ως άνω παραιτηθείσης, κας Ναταλίας Νικολαΐδη του Εμμανουήλ, ορίστηκε από το Διοικητικό Συμβούλιο της Εταιρείας, στη συνεδρίασή του, στις 9-4-2021, μέλος της Επιτροπής Ελέγχου της Εταιρείας, σύμφωνα με τον ν. 4449/2017, όπως ισχύει, και για το εφεξής χρονικό διάστημα μέχρι τη λήξη της θητείας της παραιτηθείσης. Η Επιτροπή Ελέγχου της Εταιρείας αποτελείται από τα ανεξάρτητα μέλη του Διοικητικού Συμβουλίου της Εταιρείας, κ.κ. Βασίλειο Λουμιώτη και Νικόλαο Γαλέτα, και το μη εκτελεστικό μέλος του Διοικητικού Συμβουλίου κ. Νικόλαο Κουδούνη, ενώ όρισε, μετά την ανασυγκρότησή της σε Σώμα, τον κ. Βασίλειο Λουμιώτη, ως Πρόεδρό της, καθώς πληροί τα κριτήρια που προβλέπονται από την παρ. 1 του άρθρου 44 του Ν. 4449/2017, όπως ισχύει.

Σχετικά με την EivalHalcor

Η EivalHalcor είναι μία από τις κορυφαίες παγκοσμίως εταιρίες παραγωγής αλουμινίου και χαλκού. Η Εταιρία δημιουργήθηκε τον Δεκέμβριο 2017 μέσω της συγχώνευσης δια απορρόφησης της ΕΛΒΑΛ από την ΧΑΛΚΟΡ. Η EivalHalcor σήμερα κατέχει ηγετική θέση στην Ευρώπη στους σωλήνες χαλκού, ενώ έχει εδραιώσει τη θέση της μεταξύ των κορυφαίων βιομηχανιών έλασης αλουμινίου παγκοσμίως. Η

Εταιρία διαθέτει πάνω από 80 χρόνια εμπειρία και τεχνογνωσία, ισχυρή παραγωγική βάση με 17 εργοστασιακές μονάδες και εμπορική παρουσία σε πάνω από 100 χώρες προσφέροντας βιώσιμες λύσεις και προϊόντα σε δυναμικά αναπτυσσόμενες αγορές όπως οι συσκευασίες, οι μεταφορές, η δόμηση και κατασκευές, η θέρμανση, η ψύξη και ο κλιματισμός και οι ΑΠΕ. Η ElvalHalcor αναπτύσσεται επενδύοντας στην τεχνολογία και τη βιώσιμη ανάπτυξη και δημιουργώντας αξία στους συμμετόχους της. Για περισσότερες πληροφορίες για την Εταιρία, παρακαλούμε επισκεφθείτε την ιστοσελίδα www.elvalhalcor.com.

From: ΤΡΑΠΕΖΑ ΤΗΣ ΕΛΛΑΔΟΣ Α.Ε.
Posted At: 13 April 2021 09:29
Conversation: ΜΗΝΙΑΙΑ ΣΥΝΟΠΤΙΚΗ ΛΟΓΙΣΤΙΚΗ ΚΑΤΑΣΤΑΣΗ - ΙΑΝΟΥΑΡΙΟΣ 2021
Posted To: DOLAnnouncements2

Subject: ΜΗΝΙΑΙΑ ΣΥΝΟΠΤΙΚΗ ΛΟΓΙΣΤΙΚΗ ΚΑΤΑΣΤΑΣΗ - ΙΑΝΟΥΑΡΙΟΣ 2021

Δείτε το συνημμένο αρχείο

[ΜΗΝΙΑΙΑ ΣΥΝΟΠΤΙΚΗ ΛΟΓΙΣΤΙΚΗ ΚΑΤΑΣΤΑΣΗ - ΙΑΝΟΥΑΡΙΟΣ 2021](#)

From: ΜΥΤΙΛΗΝΑΙΟΣ Α.Ε.
Posted At: 13 April 2021 09:40
Conversation: Απόκτηση Ιδίων Μετοχών
Posted To: DOLAnnouncements2

Subject: Απόκτηση Ιδίων Μετοχών

Δείτε παρακάτω:

[Απόκτηση Ιδίων Μετοχών](#)

From: QUEST ΣΥΜΜΕΤΟΧΩΝ Α.Ε.
Posted At: 13 April 2021 09:46
Conversation: ΑΠΑΝΤΗΣΕΙΣ ΣΕ ΕΠΙΣΤΟΛΗ ΚΑΙ ΕΡΩΤΗΜΑ ΤΗΣ ΕΠΙΤΡΟΠΗΣ
ΚΕΦΑΛΑΙΑΓΟΡΑΣ
Posted To: DOLAnnouncements2

Subject: ΑΠΑΝΤΗΣΕΙΣ ΣΕ ΕΠΙΣΤΟΛΗ ΚΑΙ ΕΡΩΤΗΜΑ ΤΗΣ ΕΠΙΤΡΟΠΗΣ
ΚΕΦΑΛΑΙΑΓΟΡΑΣ

Ως συνημμένο

[ΑΠΑΝΤΗΣΕΙΣ ΣΕ ΕΠΙΣΤΟΛΗ ΚΑΙ ΕΡΩΤΗΜΑ ΤΗΣ ΕΠΙΤΡΟΠΗΣ ΚΕΦΑΛΑΙΑΓΟΡΑΣ](#)

From: ΓΕΚ ΤΕΡΝΑ Α.Ε.
Posted At: 13 April 2021 09:55
Conversation: ΑΓΟΡΑ ΙΔΙΩΝ ΜΕΤΟΧΩΝ
Posted To: DOLAnnouncements2

Subject: ΑΓΟΡΑ ΙΔΙΩΝ ΜΕΤΟΧΩΝ

Η ΓΕΚ ΤΕΡΝΑ Α.Ε., κατ' εφαρμογή του Κανονισμού (ΕΕ) 596/2014 του Ευρωπαϊκού Κοινοβουλίου και του κατ' εξουσιοδότηση Κανονισμού (ΕΕ) 2016/1052 της Επιτροπής, γνωστοποιεί στο Επενδυτικό Κοινό ότι, σύμφωνα με το άρθρο 49 του Ν 4548/2018 όπως τροποποιήθηκε και ισχύει και σε εκτέλεση της από 8/7/2020 απόφασης της Τακτικής Γενικής Συνέλευσης των Μετόχων της Εταιρείας, προέβη την 12/4/2021, μέσω του μέλους του Χ.Α. ΒΕΤΑ ΑΧΕΠΕΥ, σε αγορά 52.054 ιδίων μετοχών με μέση τιμή κτήσης 10,0017 ευρώ ανά μετοχή και συνολική αξία συναλλαγής 520.630,18 ευρώ.

From: ΣΙΔΜΑ ΜΕΤΑΛΛΟΥΡΓΙΚΗ ΑΕ
Posted At: 13 April 2021 10:10
Conversation: ΑΝΑΚΟΙΝΩΣΗ ΠΕΡΙ ΣΧΟΛΙΑΣΜΟΥ ΟΙΚΟΝΟΜΙΚΩΝ
ΚΑΤΑΣΤΑΣΕΩΝ/ ΕΚΘΕΣΕΩΝ
Posted To: DOLAnnouncements2
Subject: ΑΝΑΚΟΙΝΩΣΗ ΠΕΡΙ ΣΧΟΛΙΑΣΜΟΥ ΟΙΚΟΝΟΜΙΚΩΝ
ΚΑΤΑΣΤΑΣΕΩΝ/ ΕΚΘΕΣΕΩΝ

Θετικά αποτελέσματα προ φόρων για την Εταιρεία και αύξηση όγκου πωλήσεων και λειτουργικής κερδοφορίας, για την Εταιρεία και τον Όμιλο, εν μέσω πανδημίας.

Το 2020, σε ένα περιβάλλον όπου η αναπτυξιακή πορεία της ελληνικής οικονομίας επιβραδύνθηκε σημαντικά από την εξάπλωση της πανδημίας του κορωνοϊού COVID-19 καταγράφοντας ύφεση 8,2%, σύμφωνα με τα στοιχεία της ΕΛΣΤΑΤ, τόσο η εταιρία όσο και ο Όμιλος κατάφεραν να αυξήσουν τον όγκο πωλήσεων και τη λειτουργική τους κερδοφορία σε σχέση με την προηγούμενη χρήση διατηρώντας ηγετική θέση στην εγχώρια αγορά. Στο αποτέλεσμα αυτό συνέβαλαν η διατήρηση της ζήτησης χαλυβουργικών σε ικανοποιητικά επίπεδα, παρά την πανδημία, η αύξηση των διεθνών τιμών του χάλυβα που οδήγησε στη διεύρυνση των περιθωρίων μικτού κέρδους της εταιρείας και η ολοκλήρωση της συναλλαγής με τη ΜΠΗΤΡΟΣ ΜΕΤΑΛΛΟΥΡΓΙΚΗ, η οποία, εκτός από την ενίσχυση των ιδίων κεφαλαίων και της ρευστότητας της εταιρείας, είχε ως αποτέλεσμα και τη μεγέθυνση του μεριδίου της στην εγχώρια αγορά το τελευταίο τετράμηνο του έτους. Τέλος, αξίζει να επισημανθεί ότι, μετά από μια σειρά ετών με ζημιολόγα αποτελέσματα σε επίπεδο προ φόρων, η μητρική εταιρεία πέρασε ξανά στην κερδοφορία.

Αναλυτικότερα, ο ενοποιημένος κύκλος εργασιών της ΣΙΔΜΑ το 2020 διαμορφώθηκε περίπου στα περυσινά επίπεδα. Συγκεκριμένα σε ευρώ 133,3 εκ., έναντι ευρώ 133,7 εκ. το 2019, μειωμένος οριακά κατά 0,3%, επηρεασθείς από την πτώση της μέσης τιμής πώλησης των προϊόντων χάλυβα μέσα στο 2020 κατά 5,2%, σε σχέση με το 2019. Μαζί με τις πωλήσεις αντιπροσωπεύει διαμορφώθηκε στα ευρώ 162,8 εκ. έναντι ευρώ 166,6 εκ. τον προηγούμενο χρόνο, μειωμένος δηλαδή κατά 2,3%. Αντίθετα, τα κέρδη προ φόρων, τόκων και αποσβέσεων (EBITDA) ανήλθαν σε ευρώ 6,3 εκ. από ευρώ 4,6 εκ. το 2019, καταγράφοντας αύξηση κατά 39%, κυρίως λόγω της αύξησης κατά 23,64% του περιθωρίου μικτού κέρδους. Τέλος τα αποτελέσματα προ φόρων παρουσίασαν μείωση των ζημιών κατά

ευρώ 1,1 εκ., από ευρώ 1,9 εκ. το 2019 σε ευρώ 0,8 εκ. το 2020. Τόσο τα έκτακτα έξοδα ύψους ευρώ 0,6 εκ., που αφορούν την διαδικασία ολοκλήρωσης της απορρόφησης στοιχείων ενεργητικού και παθητικού της ΜΠΗΤΡΟΣ ΜΕΤΑΛΛΟΥΡΓΙΚΗ, όσο και τα αρνητικά αποτελέσματα της θυγατρικής στην Ρουμανία προκάλεσαν στον Όμιλο καταγραφή ζημιών σε επίπεδο προ φόρων, περιορισμένων όμως αισθητά σε σχέση με προηγούμενες χρήσεις. Τα διαθέσιμα του Ομίλου ανήλθαν στα ευρώ 16,7 εκ. από ευρώ 6,2 εκ. στο τέλος του 2019, ενώ οι καθαρές δανειακές του υποχρεώσεις υποχώρησαν οριακά κατά 0,2%. μετά την μεταφορά μετρητών και δανείων από την ΜΠΗΤΡΟΣ ΜΕΤΑΛΛΟΥΡΓΙΚΗ.

Σε επίπεδο εταιρείας ο κύκλος εργασιών της ΣΙΔΜΑ το 2020 διαμορφώθηκε σε ευρώ 93,9 εκ. από ευρώ 85,0 εκ. το 2019, παρουσιάζοντας αύξηση κατά 10,5%, ενώ μαζί με τις πωλήσεις αντιπροσωπείας διαμορφώθηκε σε ευρώ 123,4 εκ. από ευρώ 117,8 εκ. το 2019, αυξημένος κατά 4,7% (με τη μέση τιμή πώλησης κατά 5,2 % χαμηλότερη από αυτήν του 2019). Τα αποτελέσματα προ φόρων, τόκων και αποσβέσεων (EBITDA) ανήλθαν σε ευρώ 5,6 εκ., από ευρώ 3,6 εκ. το 2019, κυρίως λόγω της αύξησης του ποσοστού μικτού κέρδους κατά 20,2%, ενώ τα προ φόρων, μετά από σειρά ετών, επανήλθαν σε κερδοφορία ύψους ευρώ 0,4 εκ. από ζημιές ευρώ 1,0 εκ. το 2019. Τα αποτελέσματα βαρύνουν έκτακτα έξοδα ύψους ευρώ 0,6 εκ., όπως αναφέραμε και παραπάνω, που αφορούν σε έξοδα συμβούλων και Τραπεζών αναφορικά με την ολοκλήρωση της απορρόφησης στοιχείων ενεργητικού και παθητικού της ΜΠΗΤΡΟΣ ΜΕΤΑΛΛΟΥΡΓΙΚΗ.

Στις 5 Φεβρουαρίου 2021 ολοκληρώθηκε και η αναχρηματοδότηση των υφιστάμενων δανειακών υποχρεώσεων της Εταιρείας, με αποτέλεσμα Τραπεζικές υποχρεώσεις ύψους ευρώ 72.6 εκ. να μεταφερθούν στις μακροπρόθεσμες υποχρεώσεις της Εταιρείας και του Ομίλου, και τη βελτίωση του κεφαλαίου κίνησης της Εταιρείας και του Ομίλου.

Στις θυγατρικές των Βαλκανίων, η SIDMA Bulgaria παρουσίασε οριακή αύξηση του κύκλου εργασιών της κατά 0,4 % στα ευρώ 26,7 εκ. έναντι ευρώ 26,6 εκ. της προηγούμενης χρονιάς, αλλά με τη μέση τιμή πώλησης κατά 6,2% χαμηλότερη από αυτήν του 2019, αύξηση σε επίπεδο λειτουργικής κερδοφορίας EBITDA σε ευρώ 737 χιλ. από ευρώ 635 χιλ. το 2019 (αύξηση 16,1%), και αύξηση αποτελεσμάτων προ φόρων σε ευρώ 130 χιλ. το 2020 από ευρώ 21 χιλ. την προηγούμενη χρήση.

Η δε SIDMA Romania παρουσίασε μείωση του κύκλου εργασιών της κατά 42%, στα ευρώ 13,3 εκ. έναντι ευρώ 23,0 εκ. το 2019 (με τη μέση τιμή πώλησης κατά 4,0 % χαμηλότερη από αυτήν του 2019). Η μείωση του κύκλου εργασιών της οφείλεται

κυρίως στα προβλήματα ρευστότητας που παρουσίασε η θυγατρική, καθώς δεν έχει ολοκληρωθεί ακόμα η αναδιάρθρωση του δανεισμού της από τις συμμετέχουσες τράπεζες. Η συμφωνηθείσα αναδιάρθρωση αναμένεται να ολοκληρωθεί εντός του τρέχοντος έτους. Ήδη η μητρική εταιρεία προχωράει σε αύξηση του μετοχικού κεφαλαίου της θυγατρικής. Η μείωση του κόστους δανεισμού της και η αύξηση της ρευστότητας, μέσω της αύξησης του μετοχικού της κεφαλαίου, στοχεύει στην εξυγίανση του ισολογισμού και την βελτίωση των αποτελεσμάτων της. Για το 2020, σε επίπεδο λειτουργικής κερδοφορίας EBITDA η εταιρία σημείωσε οριακές ζημιές ύψους ευρώ 2 χιλ. από κέρδη ευρώ 315 χιλ. το 2019, ενώ σε επίπεδο αποτελεσμάτων προ φόρων, παρουσίασε αύξηση ζημιών κατά 9,3% σε ευρώ 1.280 χιλ. το 2020 από ευρώ 1.170 χιλ. την προηγούμενη χρήση. Τα αποτελέσματα προ φόρων επιβαρύνθηκαν και από συναλλαγματικές διαφορές ύψους ευρώ 127 χιλ..

Την τελευταία πενταετία η Εταιρεία βρίσκεται σε αναπτυξιακή πορεία, αυξάνοντας χρόνο με το χρόνο τον όγκο πωλήσεων της, ενώ στην τελευταία οικονομική χρήση πέρασε και πάλι σε κερδοφορία σε επίπεδο προ φόρων. Στόχος της διοίκησης της Εταιρείας παραμένει η ενίσχυση του κύκλου εργασιών της και η αύξηση του μεριδίου που κατέχει στην ελληνική αγορά μετά και την απορρόφηση στοιχείων ενεργητικού και παθητικού της ΜΠΗΤΡΟΣ ΜΕΤΑΛΛΟΥΡΓΙΚΗ. Ήδη τα αποτελέσματα της παραπάνω απορρόφησης, καθώς και η αναχρηματοδότηση των δανείων της εταιρείας που έλαβε χώρα αρχές Φεβρουαρίου, έχουν: α. ενισχύσει σημαντικά την κεφαλαιακή διάρθρωση, καθιστώντας το κεφάλαιο κίνησης θετικό και β. εξυγιάνει τα ίδια κεφάλαια, τόσο σε επίπεδο εταιρείας όσο και ομίλου, όπως φαίνεται και στην παράγραφο Γ8. Η προαναφερόμενη θετική επίδραση στα ίδια κεφάλαια, ενισχύεται περαιτέρω τους πρώτους μήνες του 2021, με την συνεχιζόμενη βελτίωση της κερδοφορίας της εταιρείας και του Ομίλου.

Επιπλέον, ο έλεγχος των παραγωγικών και λειτουργικών εξόδων της, κυρίως για την διατήρηση επαρκούς ρευστότητας, αποτελεί εξίσου σημαντικό στόχο ειδικά στο σημερινό περιβάλλον συνεχιζόμενων αυξήσεων των διεθνών τιμών των πρώτων υλών. Στον κύκλο εργασιών του Ομίλου και της εταιρείας για το έτος 2021 αναμένεται να συνεισφέρουν θετικά η έμφαση της ελληνικής κυβέρνησης στην υλοποίηση του προγράμματος δημοσίων επενδύσεων αλλά και η υλοποίηση σημαντικών ιδιωτικών έργων που αναμένεται να συμβάλουν περαιτέρω στην ώθηση της ζήτησης για χαλυβουργικά προϊόντα. Τα ανωτέρω βέβαια τελούν υπό την επισήμανση ότι, όπως και το 2020, η αναπτυξιακή δυναμική του τρέχοντος έτους θα επηρεασθεί σημαντικά από τη διάρκεια και την ένταση της πανδημίας COVID-19.

From: QUEST ΣΥΜΜΕΤΟΧΩΝ Α.Ε.
Posted At: 13 April 2021 10:13
Conversation: Συμπλήρωση Οικονομικού Ημερολογίου 2021
Posted To: DOLAnnouncements2

Subject: Συμπλήρωση Οικονομικού Ημερολογίου 2021

Η Quest Συμμετοχών Α.Ε. συμπληρώνει το Οικονομικό Ημερολόγιο 2021 ως ακολούθως:

- 26 Μαΐου 2021: Ανακοίνωση (Δελτίο Τύπου) των οικονομικών αποτελεσμάτων Α' τριμήνου 2021 (μετά τη λήξη της συνεδρίασης).
- 27 Μαΐου 2021 : Δημοσιοποίηση Ενδιάμεσων Χρηματοοικονομικών Καταστάσεων Α' τριμήνου 2021 με ανάρτηση στην ιστοσελίδα του Χρηματιστηρίου Αθηνών (www.athexgroup.gr) και στην ιστοσελίδα της Εταιρείας (www.Quest.gr).
- 27 Μαΐου 2021 : Ενημέρωση αναλυτών

Η Εταιρεία διατηρεί το δικαίωμα να μεταβάλει τις παραπάνω ημερομηνίες, αφού ενημερώσει έγκαιρα το επενδυτικό κοινό με τροποποίηση του παρόντος.

From: Ο.Λ.Π. Α.Ε.
Posted At: 13 April 2021 10:19
Conversation: Αύξηση δυναμικότητας Προβλήτα Ι του Σταθμού
Εμπορευματοκιβωτίων Υπογραφή σύμβασης προμήθειας
Ηλεκτρικών Γερανογεφυρών Στοιβασίας (E-RTG Cranes)
Posted To: DOLAnnouncements2
Subject: Αύξηση δυναμικότητας Προβλήτα Ι του Σταθμού
Εμπορευματοκιβωτίων Υπογραφή σύμβασης προμήθειας
Ηλεκτρικών Γερανογεφυρών Στοιβασίας (E-RTG Cranes)

Η ΟΛΠ Α.Ε. ανακοινώνει την υπογραφή νέας σύμβασης προμήθειας **πέντε (5) Γερανογεφυρών Στοιβασίας (E-RTG)**, οι οποίες θα εγκατασταθούν στον Προβλήτα Ι του Σταθμού Εμπορευματοκιβωτίων. Σημειώνεται ότι τα νέα ηλεκτρικά E-RTG είναι πιο φιλικά προς το περιβάλλον σε σχέση με τα συμβατικά και η χρήση τους θα βελτιώσει το περιβαλλοντικό αποτύπωμα του λιμένος Πειραιά.

Επιπλέον των ανωτέρω, για την περεταίρω ενίσχυση της επιχειρησιακής λειτουργίας του Προβλήτα Ι, βρίσκονται σε εξέλιξη και ολοκληρώνονται μέχρι το καλοκαίρι τα παρακάτω:

α) Η προμήθεια και εγκατάσταση **μίας (1) καινούργιας Γερανογέφυρας Φορτοεκφόρτωσης Πλοίων Super Post Panamax** η οποία θα μπορεί να εξυπηρετεί mega container πλοία 20.000 TEU.

β) Το έργο **Επισκευή Δαπέδων και Σιδηροτροχιών των Γερανογεφυρών Στοιβασίας (RMG)**, στο πλαίσιο της Υποχρεωτικής Επένδυσης 02 που έχει ως αντικείμενο την αναβάθμιση του Προβλήτα Ι με σκοπό την εύρυθμη και σύγχρονη λειτουργία του Container Terminal.

Οι παραπάνω επενδύσεις θα αυξήσουν τη δυναμικότητα του Προβλήτα Ι κατά 30% σε 1,3 εκατ. TEU ανά έτος.

From: INTPALOT A.E.
Posted At: 13 April 2021 10:34
Conversation: Γνωστοποίηση Απόφασης για την Πώληση Ιδίων Μετοχών
Posted To: DOLAnnouncements2

Subject: Γνωστοποίηση Απόφασης για την Πώληση Ιδίων Μετοχών

Δείτε την Ανακοίνωση

[Ανακοίνωση](#)

From: ΜΟΤΟΡ ΟΪΛ Α.Ε.
Posted At: 13 April 2021 10:35
Conversation: Συναλλαγές της OPTIMA BANK A.E (ρυθμιζόμενη πληροφορία Ν.3556/2007)
Posted To: DOLAnnouncements2
Subject: Συναλλαγές της OPTIMA BANK A.E (ρυθμιζόμενη πληροφορία Ν.3556/2007)

Η ΜΟΤΟΡ ΟΙΛ (ΕΛΛΑΣ) ΔΙΥΛΙΣΤΗΡΙΑ ΚΟΡΙΝΘΟΥ Α.Ε., σύμφωνα με τους Ν. 3556/2007 και 3606/2007, ανακοινώνει ότι η Τράπεζα OPTIMA BANK A.E. την ενημέρωσε ότι πραγματοποίησε τις εξής συναλλαγές:

Ημερομηνία	Συναλλαγή	Ποσότητα	Χρηματοπιστωτικό Μέσο	Αξία (σε ΕΥΡΩ)
12/04/2021	Πώληση	2.384	Μετοχές ΜΟΗ (ΚΟ)	32.771,54
12/04/2021	Αγορά	5.174	Μετοχές ΜΟΗ (ΚΟ)	70.287,04
12/04/2021	Αγορά	37	ΣΜΕ ΜΟΗ ΙΟΥΝ 2021	50.904,00
12/04/2021	Πώληση	39	ΣΜΕ ΜΟΗ ΙΟΥΝ 2021	53.464,00
12/04/2021	Αγορά	121	Ομόλογο ΜΟΗ (ΜΟΗ Ο1)	121.363,00
12/04/2021	Πώληση	69	Ομόλογο ΜΟΗ (ΜΟΗ Ο1)	69.342,66

Η Τράπεζα OPTIMA BANK A.E. πραγματοποίησε τις ανωτέρω συναλλαγές λόγω της Ειδικής Διαπραγμάτευσης που έχει αναλάβει:

- Επί των Συμβολαίων Μελλοντικής Εκπλήρωσης (ΣΜΕ) με υποκείμενο τίτλο την μετοχή της ΜΟΤΟΡ ΟΙΛ (ΕΛΛΑΣ) ΔΙΥΛΙΣΤΗΡΙΑ ΚΟΡΙΝΘΟΥ Α.Ε. και
- Επί των ομολογιών εκδόσεως ΜΟΤΟΡ ΟΙΛ (ΕΛΛΑΣ) ΔΙΥΛΙΣΤΗΡΙΑ ΚΟΡΙΝΘΟΥ Α.Ε.

Η γνωστοποίηση εκ μέρους της Τράπεζας OPTIMA BANK A.E. προς την Εταιρία και ακολούθως η ανακοίνωση της Εταιρίας προς τις αρχές της Κεφαλαιαγοράς, γίνεται επειδή ο κ. Πέτρος Τζαννετάκης είναι μη εκτελεστικό μέλος του Δ.Σ. της Τράπεζας OPTIMA BANK A.E., ενώ κατέχει τη θέση του εκτελεστικού μέλους του Δ.Σ. της ΜΟΤΟΡ ΟΙΛ (ΕΛΛΑΣ) ΔΙΥΛΙΣΤΗΡΙΑ ΚΟΡΙΝΘΟΥ Α.Ε.

Ο κ. Πέτρος Τζαννετάκης είναι πρόσωπο υπόχρεο να γνωστοποιεί τις χρηματιστηριακές συναλλαγές του με αντικείμενο κινητές αξίες εκδόσεως ΜΟΤΟΡ ΟΙΛ (ΕΛΛΑΣ) ΔΙΥΛΙΣΤΗΡΙΑ ΚΟΡΙΝΘΟΥ Α.Ε. (άρθρο 19 του Κανονισμού ΕΕ 596/2014).

Μαρούσι, 13 Απριλίου 2021

Το Διοικητικό Συμβούλιο

From: ΓΕΝΙΚΗ ΕΜΠΟΡΙΟΥ & ΒΙΟΜΗΧΑΝΙΑΣ
Posted At: 13 April 2021 11:59
Conversation: ΑΝΑΚΟΙΝΩΣΗ ΡΥΘΜΙΖΟΜΕΝΗΣ ΠΛΗΡΟΦΟΡΙΑΣ ΤΟΥ Ν.
3556/2007: Γνωστοποίηση συναλλαγών
Posted To: DOLAnnouncements2
Subject: ΑΝΑΚΟΙΝΩΣΗ ΡΥΘΜΙΖΟΜΕΝΗΣ ΠΛΗΡΟΦΟΡΙΑΣ ΤΟΥ Ν.
3556/2007: Γνωστοποίηση συναλλαγών

Η εταιρία «ΓΕΝΙΚΗ ΕΜΠΟΡΙΟΥ & ΒΙΟΜΗΧΑΝΙΑΣ Α.Ε.», σύμφωνα με τις διατάξεις του Ν. 3556/2007 (άρθρα 3 (ιστ), (ββ) και 21), σε συνδυασμό με το άρθρο 11 της απόφασης 1/434/03.07.2007 της Επιτροπής Κεφαλαιαγοράς και το άρθρο 19 του Κανονισμού (ΕΕ) αριθ. 596/2014 του Ευρωπαϊκού Κοινοβουλίου και του Συμβουλίου της 16^{ης} Απριλίου 2014, ενημερώνει το επενδυτικό κοινό ότι ο Κος **Κρεμύδας Παναγιώτης** του Γεωργίου, εκτελεστικό μέλος του Διοικητικού Συμβουλίου της εταιρείας (υπόχρεο πρόσωπο με βάση το άρθρο 19 του κανονισμού), ενημέρωσε την εταιρεία ότι κατά την συνεδρίαση του Χ.Α. της 09-04-2021 προέβη στην αγορά 500 ονομαστικών κοινών μετοχών της εταιρείας, συνολικής αξίας Ευρώ 455,87.

From: AUTOHELLAS A.T.E.E.
Posted At: 13 April 2021 12:17
Conversation: ΑΝΑΚΟΙΝΩΣΗ ΕΚΛΟΓΗΣ ΠΡΟΕΔΡΟΥ ΕΠΙΤΡΟΠΗΣ ΕΛΕΓΧΟΥ
(Ορθή Επανάληψη)
Posted To: DOLAnnouncements2
Subject: ΑΝΑΚΟΙΝΩΣΗ ΕΚΛΟΓΗΣ ΠΡΟΕΔΡΟΥ ΕΠΙΤΡΟΠΗΣ ΕΛΕΓΧΟΥ
(Ορθή Επανάληψη)

ΑΝΑΚΟΙΝΩΣΗ

ΕΚΛΟΓΗΣ ΠΡΟΕΔΡΟΥ ΕΠΙΤΡΟΠΗΣ ΕΛΕΓΧΟΥ

Η «**AUTOHELLAS Ανώνυμος Τουριστική και Εμπορική Εταιρεία**» (στο εξής «**Εταιρεία**») ενημερώνει το επενδυτικό κοινό ότι σε συνέχεια της από 31.3.2021 εκλογής νέας Επιτροπής Ελέγχου και του ορισμού των προσώπων που καταλαμβάνουν τις θέσεις των μελών αυτής, η Επιτροπή Ελέγχου συνεδρίασε στις 1 Απριλίου 2021 και εξέλεξε ομόφωνα τον κ. Κωνσταντίνο Σφακάκη ως Πρόεδρο αυτής, σύμφωνα με τα οριζόμενα στο άρθρο 44 παρ. 1 περ. ε του Ν. 4449/2017, όπως ισχύει και συγκροτήθηκε σε σώμα ως εξής:

(α) κύριος **Κωνσταντίνος Σφακάκης** του Εμμανουήλ, Πρόεδρος της Επιτροπής Ελέγχου, Ανεξάρτητο μη Εκτελεστικό Μέλος του Διοικητικού Συμβουλίου, ανεξάρτητος από την Εταιρεία κατά την έννοια των άρθρων 4 του Ν. 3016/2002 και 9 του Ν. 4706/2020.

(β) κύριος **Μαρίνος Γιαννόπουλος** του Σταματίου, Μέλος της Επιτροπής Ελέγχου, Ανεξάρτητο μη Εκτελεστικό Μέλος του Διοικητικού Συμβουλίου, ανεξάρτητος από την Εταιρεία κατά την έννοια των άρθρων 4 του Ν. 3016/2002 και 9 του Ν. 4706/2020.

(γ) κυρία **Ελένη Ιγγλέζου** του Νικολάου, Μέλος της Επιτροπής Ελέγχου, τρίτη, μη μέλος του Διοικητικού Συμβουλίου, ανεξάρτητη από την Εταιρεία κατά την έννοια του άρθρου 4 του Ν. 3016/2002.

ΑΝΑΚΟΙΝΩΣΗ ΕΚΛΟΓΗΣ ΠΡΟΕΔΡΟΥ ΕΠΙΤΡΟΠΗΣ ΕΛΕΓΧΟΥ

From: CORAL A.E.
Posted At: 13 April 2021 13:20
Conversation: Συναλλαγές της ΤΡΑΠΕΖΑΣ OPTIMA BANK A.E. (ρυθμιζόμενη πληροφορία N.3556/2007)
Posted To: DOLAnnouncements2
Subject: Συναλλαγές της ΤΡΑΠΕΖΑΣ OPTIMA BANK A.E. (ρυθμιζόμενη πληροφορία N.3556/2007)

Η CORAL ΑΕ, σύμφωνα με τους Ν. 3556/2007 και 3606/2007, ανακοινώνει ότι η ΤΡΑΠΕΖΑ OPTIMA BANK Α.Ε. την ενημέρωσε ότι στις 12/04/2021 προέβη στις παρακάτω συναλλαγές:

- αγορά 22 ομολογιών εκδόσεως CORAL ΑΕ συνολικής αξίας ΕΥΡΩ 22.440,00.
- πώληση 15 ομολογιών εκδόσεως CORAL ΑΕ συνολικής αξίας ΕΥΡΩ 15.420,00.

Η γνωστοποίηση εκ μέρους της ΤΡΑΠΕΖΑΣ OPTIMA BANK Α.Ε. προς την Εταιρία και ακολούθως η ανακοίνωση της Εταιρίας προς τις αρχές της Κεφαλαιαγοράς, γίνεται επειδή ο κ. Πέτρος Τζαννετάκης είναι μη εκτελεστικό μέλος του Δ.Σ. της ΤΡΑΠΕΖΑΣ OPTIMA BANK Α.Ε., ενώ κατέχει τη θέση του μη εκτελεστικού μέλους του Δ.Σ. της CORAL ΑΕ.

Ο κ. Πέτρος Τζαννετάκης είναι πρόσωπο υπόχρεο να γνωστοποιεί τις χρηματιστηριακές συναλλαγές του με αντικείμενο ομολογίες εκδόσεως CORAL ΑΕ (άρθρο 19 του Κανονισμού ΕΕ 596/2014).

Μαρούσι, 13 Απριλίου 2021

Το Διοικητικό Συμβούλιο

From: B&F A.B.E.E. ΕΝΔΥΜΑΤΩΝ
Posted At: 13 April 2021 14:32
Conversation: ΑΝΑΚΟΙΝΩΣΗ ΑΓΟΡΑΣ ΙΔΙΩΝ ΟΜΟΛΟΓΙΩΝ
Posted To: DOLAnnouncements2

Subject: ΑΝΑΚΟΙΝΩΣΗ ΑΓΟΡΑΣ ΙΔΙΩΝ ΟΜΟΛΟΓΙΩΝ

B & F A.B.E.E. ΕΝΔΥΜΑΤΩΝ

Ανακοίνωση Αγοράς Ιδίων Ομολογιών

Η Εταιρεία με την επωνυμία «B&F A.B.E.E. Ενδυμάτων», κατ' εφαρμογή του Κανονισμού (ΕΕ) 596/2014 του Ευρωπαϊκού Κοινοβουλίου και του κατ' εξουσιοδότηση Κανονισμού (ΕΕ) 2016/1052 της Επιτροπής, γνωστοποιεί στο επενδυτικό κοινό ότι την 12/04/2021, σε εκτέλεση της από 8/04/2021 απόφασης του Διοικητικού Συμβουλίου και σύμφωνα με το άρθρο 2 (παρ. 1,2 και 3) του ν.3156/2003 (ήδη άρθρο 62 του ν. 4548/2018), προέβη στην αγορά διακοσίων τριάντα (230) ιδίων ομολογιών με μέση τιμή κτήσης εννιακόσια εβδομήντα επτά ευρώ και σαράντα επτά λεπτά (977,47 €) ανά ομολογία και συνολική αξία συναλλαγής διακόσιες είκοσι τέσσερις χιλιάδες οκτακόσια δεκαεπτά ευρώ και είκοσι λεπτά (224.817,20 €). Μετά και την προαναφερόμενη αγορά, η Εταιρεία κατέχει πλέον διακόσιες ενενήντα (290) ίδιες ομολογίες, ποσοστό 1,41% του συνόλου των ομολογιών της Εταιρείας.

N. Φιλαδέλφεια, 13/04/2021

[ΑΝΑΚΟΙΝΩΣΗ ΑΓΟΡΑΣ ΙΔΙΩΝ ΟΜΟΛΟΓΙΩΝ](#)

Ομολογιακά Δάνεια Επιχειρήσεων – Οργανωμένη Αγορά (Μετατρέψιμα)

Πλήθος Εισηγμένων Ομολογιών	Ονομαστική αξία	Τιμή έκδοσης	Σημερινό επιτόκιο	Ημερ. λήξης	Διάρκεια (έτη)	Σημείωση	Τοκομερίδιο		Μον. Διασπ.	Ομόλογα Επιχειρήσεων	Κατωτ Τιμή	Ανωτ Τιμή	Τιμή κλεισ. Προηγ.	Κλείσιμο-ημ/νία	Όγκος	Αξία Συναλλαγών	Τελευταία εντολή			Μεγ έτους	
							Κοινό	Προτιμησιακό									Τιμή	Αγορ./ Πώλ.	Ημερομηνία		λαχ
298,165	0.30	0.30	1.00	11/10/2025	9	---	19	---	1	FORTHNET A.E. (Μ.Ο.Δ.)	---	---	---	---	---	---	90.0000	Π	09/03/2021	100.0000	100.0000

Σημειώσεις Εταιρικών Ομολόγων

Ο Όγκος Συναλλαγών υπολογίζεται ως (Τεμάχια) * (Ονομαστική Τιμή). Η Αξία Συναλλαγών υπολογίζεται ως (Τεμάχια) * (Ονομαστική Τιμή) * (Τιμή %) + (Δεδουλευμένοι Τόκοι).

Οι τιμές συναλλαγών των ομολόγων υπολογίζονται ως ποσοστό επί τοις εκατό (%) της ονομαστικής τους τιμής.

Όλα τα ομόλογα έχουν Ονομαστική Αξία εκπεφρασμένη σε Ευρώ (εκτός εάν σημειώνεται διαφορετικά).

Ομολογιακά Δάνεια Επιχειρήσεων – Οργανωμένη Αγορά (Μη Μετατρέψιμα)

Πλήθος Εισηγμένων Ομολογιών	Ονομαστική αξία	Τιμή έκδοσης	Σημερινό επιτόκιο	Ημερ. λήξης	Διάρκεια (έτη)	Σημείωση	Τοκομερίδιο		Μον. Διασπ.	Ομόλογα Επιχειρήσεων	Δεδ. Τόκς	Αποδ./Λήξη	Κατωτ Τιμή	Ανωτ Τιμή	Τιμή κλεισ. Προηγ.	Κλείσιμο-ημ/νία	Όγκος	Αξία Συναλλαγών	Τελευταία εντολή					
							Κοινό	Προτιμησιακό											Τιμή	Αγορ./ Πώλ.	Ημερομηνία	λαχ έτους	Μεγ έτους	
20,529	1,000.00	1,000.00	4.95	26/06/2023	5	---	6	---	1	B&F A.B.E.E. ΕΝΔΥΜΑΤΩΝ (Μη μετατρέψιμο)	14.8500	5.3330	---	---	97.7410	12/04/2021	---	---	97.0000	A	13/04/2021	92.1501	98.0000	
90,000	1,000.00	1,000.00	3.00	11/05/2023	5	---	6	---	1	CORAL A.E. (Μη μετατρέψιμο)	12.9167	1.4950	---	---	102.8000	12/04/2021	---	---	102.3000	A	13/04/2021	101.5174	103.5000	
120,000	1,000.00	1,000.00	3.95	04/04/2025	7	---	7	---	1	ΓΕΚ ΤΕΡΝΑ Α.Ε. (Μη μετατρέψιμο)	0.9875	2.3080	104.7000	105.1000	105.0241	105.0000	12/04/2021	29,000	30,485.64	104.8000	A	13/04/2021	103.3350	105.1000
200,000	1,000.00	1,000.00	3.60	12/03/2026	7	---	5	---	1	ΑΕΡΟΠΟΡΙΑ ΑΙΓΑΙΟΥ Α.Ε. (Μη μετατρέψιμο)	3.4000	3.5870	98.7000	99.0000	98.9000	97.8240	12/04/2021	39,000	38,692.60	98.5000	A	13/04/2021	93.1501	99.9000
200,000	1,000.00	1,000.00	1.90	23/03/2028	7	---	1	---	1	ΜΟΤΟΡ ΟΪΛ ΔΙΥΛΙΣΤΗΡΙΑ ΚΟΡΙΝΘΟΥ ΑΕ (Μη μετατρέψιμο)	1.2139	1.8420	100.2500	100.5500	100.3500	100.3830	12/04/2021	835,000	839,295.25	100.3500	A	13/04/2021	100.0000	100.5500
200,000	1,000.00	1,000.00	2.10	27/10/2027	7	---	1	---	1	Ο.Π.Α.Π. Α.Ε. (Μη Μετατρέψιμο)	9.9167	1.7630	101.5000	102.0851	101.9000	101.7500	12/04/2021	38,000	39,067.14	101.7000	A	13/04/2021	99.3000	102.8500
175,000	1,000.00	1,000.00	3.40	26/07/2024	5	---	4	---	1	ΑΤΤΙΣΑ Α.Ε. ΣΥΜΜΕΤΟΧΩΝ (Μη μετατρέψιμο)	7.4611	4.9300	94.7499	94.8800	94.7836	94.0000	12/04/2021	52,000	49,675.43	94.0000	A	13/04/2021	90.0310	94.9999
39,892,816	1.00	1.00	5.00	04/10/2021	5	---	19	---	1	HOUSEMARKET Α.Ε. (Μη Μετατρέψιμο)	0.0013	1.3570	101.6000	101.6000	101.6000	101.6000	08/04/2021	48,639	49,478.02	101.5000	A	13/04/2021	101.6000	102.9900
150,000	1,000.00	1,000.00	2.60	22/10/2026	7	---	3	---	1	ΤΕΡΝΑ ΕΝΕΡΓΕΙΑΚΗ Μ.Α.Ε.Χ. (Μη μετατρέψιμο)	12.6389	2.3500	100.4000	100.9500	100.7833	100.9000	12/04/2021	33,000	33,675.58	100.5000	A	13/04/2021	99.4000	103.0000
320,000	1,000.00	1,000.00	3.40	21/07/2027	7	---	2	---	1	LAMDA DEVELOPMENT Α.Ε. (Μη μετατρέψιμο)	7.9333	3.0420	101.1500	101.5500	101.5000	101.0930	12/04/2021	172,000	175,577.03	101.2100	A	13/04/2021	99.0100	101.7000
500,000	1,000.00	1,000.00	2.75	03/07/2027	7	---	2	---	1	ΓΕΚ ΤΕΡΝΑ Α.Ε. (Μη μετατρέψιμο)	7.7153	2.8920	98.8000	99.2000	98.9097	99.0000	12/04/2021	68,000	67,783.24	98.8500	A	13/04/2021	97.8574	99.8765

Σημειώσεις Εταιρικών Ομολόγων

Ο Όγκος Συναλλαγών υπολογίζεται ως (Τεμάχια) * (Ονομαστική Τιμή). Η Αξία Συναλλαγών υπολογίζεται ως (Τεμάχια) * (Ονομαστική Τιμή) * (Τιμή %) + (Δεδουλευμένοι Τόκοι).

Οι τιμές συναλλαγών των ομολόγων υπολογίζονται ως ποσοστό επί τοις εκατό (%) της ονομαστικής τους τιμής.

Όλα τα ομόλογα έχουν Ονομαστική Αξία εκπεφρασμένη σε Ευρώ (εκτός εάν σημειώνεται διαφορετικά).

Ομόλογα Ελληνικού Δημοσίου

Πλήθος Εισηγμ. Ομολογιών	Ονομ. αξία	Σημερινό επιτόκιο	Υπολογισμός Δεδουλευμένων	Ημερ/νία Λήξης [1]	Διάρκεια (έτη)	Σημείωση	Ημερομηνία Πληρ.	Αξία τρέχοντος	Μον. Διασπ.	Ομόλογα Ελληνικού Δημοσίου	Κατωτ Τιμή	Ανωτ Τιμή	Τιμή κλεισ.	Προηγ. Κλείσιμο-ημ/νία	Όγκος	Αξία Συναλλαγών	Τελευταία εντολή Αγορ./ Πώλ. Ημερομηνία
3,000,000	1,000.00	4.38	Πργμ/Πργμ	01/08/2022	5	---	01/08	4.38	1	ΟΕΔ-ΣΤΘ-010822-05Χ-4,375-1,000	---	---	---	---	---	---	1.0000 A 28/11/2018
4,500,000	1,000.00	1.88	Πργμ/Πργμ	04/02/2035	15	---	04/02	1.88	1	ΟΕΔ-ΣΤΘ-040235-15Χ-1,875-1,000	---	---	---	---	---	---	---
2,500,000	1,000.00	3.45	Πργμ/Πργμ	02/04/2024	5	---	02/04	3.45	1	ΟΕΔ-ΣΤΘ-020424-05Χ-3,450-1,000	---	---	---	---	---	---	---
3,500,000	1,000.00	0.75	Πργμ/Πργμ	18/06/2031	10	---	18/06	0.75	1	ΟΕΔ-ΣΤΘ-180631-10Χ-0,750-1,000	---	---	---	---	---	---	---
4,355,990,324	1.00	3.50	Πργμ/Πργμ	30/01/2023	5	---	01/02 - 31/01	3.50	1	ΟΕΔ-ΣΤΘ-300123-05Χ-3,500-1,00	---	---	---	94.5720 13/07/2018	---	---	1.0000 A 28/11/2018
5,962,747,327	1.00	3.75	Πργμ/Πργμ	30/01/2028	10	---	/02 - 01/02 - 31/	3.75	1	ΟΕΔ-ΣΤΘ-300128-10Χ-3,750-1,00	---	---	---	85.4610 13/07/2018	---	---	1.0000 A 28/11/2018
6,091,218,404	1.00	3.90	Πργμ/Πργμ	30/01/2033	15	---	/02 - 01/02 - 31/	3.90	1	ΟΕΔ-ΣΤΘ-300133-15Χ-3,900-1,00	---	---	---	78.6730 13/07/2018	---	---	1.0000 A 28/11/2018
4,805,399,486	1.00	4.00	Πργμ/Πργμ	30/01/2037	19	---	/02 - 01/02 - 31/	4.00	1	ΟΕΔ-ΣΤΘ-300137-19Χ-4,000-1,00	---	---	---	77.0370 13/07/2018	---	---	1.0000 A 28/11/2018
4,603,713,186	1.00	4.20	Πργμ/Πργμ	30/01/2042	24	---	/02 - 01/02 - 31/	4.20	1	ΟΕΔ-ΣΤΘ-300142-24Χ-4,200-1,00	---	---	---	77.7640 13/07/2018	---	---	1.0000 A 28/11/2018
550,418,123	1.00	4.30	Πργμ/Πργμ	24/02/2023	11	---	24/02	4.30	1	ΟΕΔ-ΣΤΘ-240223-11Χ-2,000-1,00	---	---	---	10.0000 22/06/2015	---	10.0000	A 11/07/2019
445,007,576	1.00	4.30	Πργμ/Πργμ	24/02/2024	12	---	24/02	4.30	1	ΟΕΔ-ΣΤΘ-240224-12Χ-2,000-1,00	---	---	---	10.0000 22/06/2015	---	---	---
423,674,226	1.00	4.30	Πργμ/Πργμ	24/02/2025	13	---	24/02	4.30	1	ΟΕΔ-ΣΤΘ-240225-13Χ-2,000-1,00	---	---	---	10.0000 22/06/2015	---	---	---
212,292,153	1.00	4.30	Πργμ/Πργμ	24/02/2026	14	---	24/02	4.30	1	ΟΕΔ-ΣΤΘ-240226-14Χ-2,000-1,00	---	---	---	10.0000 22/06/2015	---	---	---
160,621,352	1.00	4.30	Πργμ/Πργμ	24/02/2027	15	---	24/02	4.30	1	ΟΕΔ-ΣΤΘ-240227-15Χ-2,000-1,00	---	---	---	10.0000 22/06/2015	---	---	---
183,244,055	1.00	4.30	Πργμ/Πργμ	24/02/2028	16	---	24/02	4.30	1	ΟΕΔ-ΣΤΘ-240228-16Χ-2,000-1,00	---	---	---	10.0000 22/06/2015	---	---	---
164,802,894	1.00	4.30	Πργμ/Πργμ	24/02/2029	17	---	24/02	4.30	1	ΟΕΔ-ΣΤΘ-240229-17Χ-2,000-1,00	---	---	---	10.0000 22/06/2015	---	---	---
165,460,943	1.00	4.30	Πργμ/Πργμ	24/02/2030	18	---	24/02	4.30	1	ΟΕΔ-ΣΤΘ-240230-18Χ-2,000-1,00	---	---	---	10.0000 22/06/2015	---	---	---
129,007,241	1.00	4.30	Πργμ/Πργμ	24/02/2031	19	---	24/02	4.30	1	ΟΕΔ-ΣΤΘ-240231-19Χ-2,000-1,00	---	---	---	10.0000 22/06/2015	---	---	---
126,192,683	1.00	4.30	Πργμ/Πργμ	24/02/2032	20	---	24/02	4.30	1	ΟΕΔ-ΣΤΘ-240232-20Χ-2,000-1,00	---	---	---	10.0000 22/06/2015	---	---	---
146,905,168	1.00	4.30	Πργμ/Πργμ	24/02/2033	21	---	24/02	4.30	1	ΟΕΔ-ΣΤΘ-240233-21Χ-2,000-1,00	---	---	---	10.0000 22/06/2015	---	---	---
154,475,606	1.00	4.30	Πργμ/Πργμ	24/02/2034	22	---	24/02	4.30	1	ΟΕΔ-ΣΤΘ-240234-22Χ-2,000-1,00	---	---	---	10.0000 22/06/2015	---	---	---
144,429,441	1.00	4.30	Πργμ/Πργμ	24/02/2035	23	---	24/02	4.30	1	ΟΕΔ-ΣΤΘ-240235-23Χ-2,000-1,00	---	---	---	10.0000 22/06/2015	---	---	---
166,211,676	1.00	4.30	Πργμ/Πργμ	24/02/2036	24	---	24/02	4.30	1	ΟΕΔ-ΣΤΘ-240236-24Χ-2,000-1,00	---	---	---	10.0000 22/06/2015	---	---	---
145,461,669	1.00	4.30	Πργμ/Πργμ	24/02/2037	25	---	24/02	4.30	1	ΟΕΔ-ΣΤΘ-240237-25Χ-2,000-1,00	---	---	---	10.0000 22/06/2015	---	---	---
146,941,087	1.00	4.30	Πργμ/Πργμ	24/02/2038	26	---	24/02	4.30	1	ΟΕΔ-ΣΤΘ-240238-26Χ-2,000-1,00	---	---	---	10.0000 22/06/2015	---	---	---
135,115,612	1.00	4.30	Πργμ/Πργμ	24/02/2039	27	---	24/02	4.30	1	ΟΕΔ-ΣΤΘ-240239-27Χ-2,000-1,00	---	---	---	10.0000 22/06/2015	---	---	---
141,909,637	1.00	4.30	Πργμ/Πργμ	24/02/2040	28	---	24/02	4.30	1	ΟΕΔ-ΣΤΘ-240240-28Χ-2,000-1,00	---	---	---	10.0000 22/06/2015	---	---	---
136,788,720	1.00	4.30	Πργμ/Πργμ	24/02/2041	29	---	24/02	4.30	1	ΟΕΔ-ΣΤΘ-240241-29Χ-2,000-1,00	---	---	---	10.0000 22/06/2015	---	---	---
163,643,410	1.00	4.30	Πργμ/Πργμ	24/02/2042	30	---	24/02	4.30	1	ΟΕΔ-ΣΤΘ-240242-30Χ-2,000-1,00	---	---	---	10.0000 22/06/2015	---	---	---
4,000,000	1,000.00	3.88	Πργμ/Πργμ	12/03/2029	10	---	12/03	3.88	1	ΟΕΔ-ΣΤΘ-120329-10Χ-3,875-1,0000	---	---	---	---	---	100.0000	A 15/10/2019
503,753	1,000.00	0.32	FLR Πργμ/360	16/09/2021	2	---	16/03 - 16/09	---	1	ΟΕΔ-ΚΥΜ-160921-02Χ-0,319-1,000	---	---	---	---	---	---	---
3,000,000	1,000.00	3.38	Πργμ/Πργμ	15/02/2025	7	---	15/02	3.38	1	ΟΕΔ-ΣΤΘ-150225-07Χ-3,375-1,000	---	---	---	---	---	---	---
250,250	1,000.00	2.90	Πργμ/Πργμ	20/03/2023	4	---	20/03	2.90	1	ΟΕΔ-ΣΤΘ-200323-04Χ-2,900-1,000	---	---	---	---	---	---	---
964,000	1,000.00	3.25	Πργμ/Πργμ	20/03/2025	6	---	20/03	3.25	1	ΟΕΔ-ΣΤΘ-200325-06Χ-3,250-1,000	---	---	---	---	---	---	---

Σημειώσεις Ομολόγων Ελλ. Δημοσίου

Ο Όγκος Συναλλαγών υπολογίζεται ως (Τεμάχια) * (Ονομαστική Τιμή). Η Αξία Συναλλαγών υπολογίζεται ως (Τεμάχια) * (Ονομαστική Τιμή) * (Τιμή %) + (Δεδουλευμένοι Τόκοι)

Η Αξία του τρέχοντος τοκομεριδίου για τις εκδόσεις Ονομαστικής Αξίας 0,01 ευρώ, αναφέρεται σε Ονομαστική Αξία 100 ευρώ.

FLR (= Floating Interest Rate) Ομόλογο Μεταβλητού Επιτοκίου.

[1] - Η Ημερομηνία Λήξης της τοκοφόρου περιόδου και η Ημερομηνία Πληρωμής του τοκομεριδίου.

Ομόλογα Ελληνικού Δημοσίου

Πλήθος Εισηγμ. Ομολογιών	Ονομ. αξία	Σημερινό επιτόκιο	Υπολογισμός Δεδουλευμένων	Ημερ/νία Λήξης [1]	Διάρκεια (έτη)	Σημείωση	Ημερομηνία Πληρ.	Αξία τρέχοντος	Μον. Διαπρ.	Ομόλογα Ελληνικού Δημοσίου	Κατωτ Τιμή	Ανωτ Τιμή	Τιμή κλεισ.	Προηγ. Κλείσιμο-ημ/νία	Όγκος	Αξία Συναλλαγών	Τελευταία εντολή Αγορ./ Πώλ. Ημερομηνία
2,100,000	1,000.00	3.55	Πργμ/Πργμ	20/03/2026	7	---	20/03	3.55	1	ΟΕΔ-ΣΤΘ-200326-07Χ-3,550-1,000	---	---	---	---	---	---	---
5,500,000	1,000.00	1.50	Πργμ/Πργμ	18/06/2030	10	---	18/06	1.50	1	ΟΕΔ-ΣΤΘ-180630-10Χ-1,500-1,000	---	---	---	---	---	---	---
5,364,250	1,000.00	3.25	Πργμ/Πργμ	20/03/2050	30	---	20/03	3.25	1	ΟΕΔ-ΣΤΘ-200350-30Χ-3,250-1,000	---	---	---	---	---	---	---
2,000,000	1,000.00	2.00	Πργμ/Πργμ	22/04/2027	7	---	22/04	2.00	1	ΟΕΔ-ΣΤΘ-220427-07Χ-2,000-1,000	---	---	---	---	---	99.9000	A 22/04/2020
2,500,000	1,000.00	1.88	Πργμ/Πργμ	23/07/2026	7	---	23/07	1.88	1	ΟΕΔ-ΣΤΘ-230726-07Χ-1,875-1,000	---	---	---	---	---	---	---
2,500,000	1,000.00	1.88	Πργμ/Πργμ	24/01/2052	30	---	24/01	1.88	1	ΟΕΔ-ΣΤΘ-240152-30Χ-1,875-1,000	---	---	---	---	---	---	---

Σημειώσεις Ομολόγων Ελλ. Δημοσίου

Ο Όγκος Συναλλαγών υπολογίζεται ως (Τεμάχια) * (Ονομαστική Τιμή). Η Αξία Συναλλαγών υπολογίζεται ως (Τεμάχια) * (Ονομαστική Τιμή) * (Τιμή %) + (Δεδουλευμένοι Τόκοι)

Η Αξία του τρέχοντος τοκομεριδίου για τις εκδόσεις Ονομαστικής Αξίας 0,01 ευρώ, αναφέρεται σε Ονομαστική Αξία 100 ευρώ.

FLR (= Floating Interest Rate) Ομόλογο Μεταβλητού Επιτοκίου.

[1] - Η Ημερομηνία Λήξης της τοκοφόρου περιόδου και η Ημερομηνία Πληρωμής του τοκομεριδίου.

Έντοκα Γραμμάτια & Zero Coupon Ομόλογα Ελληνικού Δημοσίου

Ημερ/ία	Διάρκειας 13 εβδομάδων									Διάρκειας 26 εβδομάδων									Διάρκειας 52 εβδομάδων									
	Ημερ/ία Λήξης	Αρχικό Επιτόκιο	Πλήθος Εισηγμένων	Όνομ/κή αξία	Τιμή έκδοσης	Τελευταία Τιμή	Συναλλαγή Ημερομηνία	Όγκος Συναλλαγών	Σημ.	Ημερ/ία Λήξης	Αρχικό Επιτόκιο	Πλήθος Εισηγμένων	Όνομ/κή αξία	Τιμή έκδοσης	Τελευταία Τιμή	Συναλλαγή Ημερομηνία	Όγκος Συναλλαγών	Σημ.	Ημερ/ία Λήξης	Αρχικό Επιτόκιο	Πλήθος Εισηγμένων	Όνομ/κή αξία	Τιμή έκδοσης	Τελευταία Τιμή	Συναλλαγή Ημερομηνία	Όγκος Συναλλαγών	Σημ.	
12/06/2020	---	---	---	---	---	---	---	---	---	---	---	---	---	---	---	---	---	---	---	---	---	---	---	---	---	---	---	---
11/09/2020	---	---	---	---	---	---	---	---	---	---	---	---	---	---	---	---	---	---	---	---	---	---	---	---	---	---	---	---
11/12/2020	---	---	---	---	---	---	---	---	---	---	---	---	---	---	---	---	---	---	---	---	---	---	---	---	---	---	---	---
12/03/2021	---	---	---	---	---	---	---	---	---	---	---	---	---	---	---	---	---	---	---	---	---	---	---	---	---	---	---	---
11/06/2021	---	0.25	---	---	---	---	---	---	---	---	---	---	---	---	---	---	---	---	---	---	---	---	997.49	---	---	---	---	
10/09/2021	---	0.00	---	---	---	---	---	---	---	---	---	---	---	---	---	---	---	---	---	---	---	---	1,000.00	---	---	---	---	
10/12/2021	---	-0.26	---	---	---	---	---	---	---	---	---	---	---	---	---	---	---	---	---	---	---	---	1,002.60	---	---	---	---	
11/03/2022	---	-0.22	---	---	---	---	---	---	---	---	---	---	---	---	---	---	---	---	---	---	---	---	1,002.24	---	---	---	---	

Ημερήσιο Δελτίο Τιμών

Έτος: 142 Αύξων Αριθμός Συνεδρίασης: 67

Ενότητα 5: Ομόλογα Ελληνικού Δημοσίου Διαπραγματεύσιμα με τη Μέθοδο Εκφώνησης - Αντιφώνησης

Τρίτη, 13 Απριλίου, 2021

Ομόλογα σε Κυκλοφορία	Νόμισμα / Ελάχιστη διαπραγ.	Ημερομηνία Πληρ.	Αξία τρέχοντος τοκομεριδίου	Σημείωση	Τοκομερίδιο	Μονάδα διαπίσης	Ημερ/νία Έκδοσης	Διάρκεια (έτη)	Σημερινό επιτόκιο	Υ.Δ.Τ σε ημέρες	Ομόλογα	Τελευταία τιμή προηγ.	Τελευτ. Τιμή	Εκφ. τοις μετρητοίς (€) Αγορ. / Πώλ Ημερομηνία	Συναλλαγές σε τμχ	Ελάχιστο ζωής	Μέγιστο ζωής		
Νομικών Προσώπων και Εταιρειών σε Συνάλλαγμα και Ευρο																			
0	GBP / 10	01/12	0.25	---	64	1	01/12/1928	100	2.5	360	Ε.Κ.Τ.Ε.	---	---	---	---	---	---		
103,746	GBP / 10	01/12	0.25	---	62	1	01/12/1930	98	2.5	360	Ε.Κ.Τ.Ε. σειρά	2.27	05/02/1996	2.27	Π	05/02/1996	---	2.27	2.27

Σημειώσεις Ομολόγων Ελλ. Δημοσίου

Υ.Δ.Τ: Υπολογισμός Δεδουλευμένων Τόκων.

FLR (= Floating Interest Rate) Ομόλογο Μεταβλητού Επιτοκίου.

Η ελάχιστη διαπραγματεύσιμη Ονομαστική Αξία για όλους τους Άυλους Τίτλους του Δημοσίου είναι τα 100 Ευρώ.

(μφρ-0)

Πίνακας Μελών Χρηματιστηρίου Αθηνών και Μελών ΕΤ.ΕΚ.

Επωνυμία	Διεύθυνση	Τηλέφωνο	Φαξ	Αγορά Μετοχών			Αγορά Παραγώγων		Μέλη ΕΤ.ΕΚ.	
				Μέλος Αγοράς	Μέλος εξ Αποστάσεως	Ειδικός Διαπρήτης	Διαπρήτης	Ειδικός Διαπρήτης	Γενικό Εκκαθιστικό	Άμεσο Εκκαθιστικό
AEONIC SECURITIES C.I.F. P.L.C.	ΛΑΪΟΥ 6, ΓΡ. 301B, ANNA COURT ,	35725337600		a	a					
ALPHA ΤΡΑΠΕΖΑ Α.Ε.	ΛΕΩΦ. ΑΘΗΝΩΝ 103, ΑΘΗΝΑ	+30 2103436820	210-3436270						a	
	ΣΤΑΔΙΟΥ 40, ΑΘΗΝΑ	(210)-3260000	(210)-3264116							
		(210)-3265546	(210)-3265811							
ARGUS STOCKBROKERS LTD	25 ΛΕΩΦΟΡΟΣ ΔΗΜΟΣΘΕΝΗ ΣΕΒΕΡΗ 25 ,	0035722717000		a	a		a			
ATLANTIC SECURITIES LTD	ΠΡΟΔΡΟΜΟΥ 37 37,	0035722445400		a	a					
ΑΧΟΝ ΧΡΗΜΑΤΙΣΤΗΡΙΑΚΗ Α.Ε.Π.Ε.Υ.	ΣΤΑΔΙΟΥ 48 48, ΑΘΗΝΑ	2103363800		a			a			
ΒΕΤΑ ΧΡΗΜΑΤΙΣΤΗΡΙΑΚΗ Α.Ε.Π.Ε.Υ.	Λ.ΑΛΕΞΑΝΔΡΑΣ 29 29 , ΑΘΗΝΑ	2106478930		a		a				a
BNP PARIBAS SECURITIES SERVICES	ΛΑΜΨΑΚΟΥ 2 2, ΑΘΗΝΑ	2107468500							a	
BOFA SECURITIES EUROPE SA	112 AVENUE KL?BER 75116 ,	+33 153655555		a	a					
CAPITAL ΑΧΕΠΕΥ	ΜΗΤΡΟΠΟΛΕΩΣ 58 58, ΑΘΗΝΑ	2103369700		a			a			
CFS ΧΡΗΜΑΤΙΣΤΗΡΙΑΚΗ Α.Ε.Π.Ε.Υ.	ΠΑΠΑΡΡΗΓΟΠΟΥΛΟΥ 3 3, ΑΘΗΝΑ	2103360800		a						
CITIGROUP GLOBAL MARKETS EUROPE AG	REUTERWEG 16 FRANKFURT 16,	+49 691366-0		a	a					
CITIGROUP GLOBAL MARKETS LIMITED	33 CANADA SQUARE -CANARY WHARF 1,	+44 02079864000		a						
CREDIT SUISSE SECURITIES (EUROPE) LIMITED	ONE CABOT SQUARE 1 , LONDON	+44 2078888888		a						
CREDIT SUISSE SECURITIES SOCIEDAD DE VALORES SA	CALLE AYALA 42, 3A PLANTA-B MADRID ,	+34917916000		a	a					
DEUTSCHE BANK AG	GREAT WINCHESTER STREET 1 , LONDON	+44 20 754 54209	00441133361437		a					
EUROBANK EQUITIES Α.Ε.Π.Ε.Υ.	ΦΙΛΕΛΛΗΝΩΝ 10 & ΞΕΝΟΦΩΝΤΟΣ 13 , ΑΘΗΝΑ	2103720425		a		a	a			a
EUROCORP Α.Ε.Π.Ε.Υ.	ΠΛ.ΦΙΛΙΚΗΣ ΕΤΑΙΡΕΙΑΣ 14 14, ΑΘΗΝΑ	2107263600		a			a			a
EUROTRUST ΧΡΗΜΑΤΙΣΤΗΡΙΑΚΗ Α.Ε.Π.Ε.Υ.	ΣΕΒΑΣΤΟΥΠΟΛΕΩΣ 113 113, ΑΘΗΝΑ	2103363100		a						
EUROXX ΧΡΗΜΑΤΙΣΤΗΡΙΑΚΗ Α.Ε.Π.Ε.Υ.	ΠΑΛΑΙΟΛΟΓΟΥ 7, ΧΑΛΑΝΔΡΙ	+30 2106879400	210-6879401				a	a		a
	ΠΑΛΑΙΟΛΟΓΟΥ 7, ΧΑΛΑΝΔΡΙ	(210)-6879400	(210)-6879401							
GLOBAL CAPITAL SECURITIES & FINANCIAL SERVICES LTD	Λ.ΑΡΧΙΕΠΙΣΚΟΠΟΥ ΜΑΚΑΡΙΟΥ Γ50 50,	0035722710710		a	a					
HSBC CONTINENTAL EUROPE	Λ.ΜΕΣΣΟΓΕΙΩΝ 109-111 109-111,	2106960000							a	
INDEX ΧΡΗΜΑΤΙΣΤΗΡΙΑΚΗ Α.Ε.Π.Ε.Υ.	ΔΡΑΓΑΤΣΑΝΙΟΥ 6 6, ΑΘΗΝΑ	2103213920		a						
LAIKI FINANCIAL SERVICES LTD	ΛΕΩΦ. ΒΥΡΩΝΟΣ 26, ΛΕΥΚΩΣΙΑ ΚΥΠΡΟΥ	357 22367367	357 22718567		a					
MEGA EQUITY SECURITIES & FINANCIAL SERVICES PUBLIC LTD	ΛΕΩΦ.ΓΡΙΒΑ ΔΙΓΕΝΗ 42-44 42-44,	0035722711711		a	a		a			
MERIT ΧΡΗΜΑΤΙΣΤΗΡΙΑΚΗ Α.Ε.Π.Ε.Υ.	ΣΟΦΟΚΛΕΟΥΣ 5 5, ΑΘΗΝΑ	2103671880		a		a				a
MERRILL LYNCH INTERNATIONAL	2 KING EDWARD STREET 2 , LONDON	+44 20276281000		a						
NUNTIUS ΧΡΗΜΑΤΙΣΤΗΡΙΑΚΗ Α.Ε.Π.Ε.Υ.	ΔΡΑΓΑΤΣΑΝΙΟΥ 6 6, ΑΘΗΝΑ	2103350599		a						
ONE PLUS CAPITAL LIMITED	75 PRODROMOU AVENUE NICOSIA 1307 ,	35722873760		a	a					
PROCHOICE CHRIMATISTIRIAKI LTD	ΛΕΩΦ ΣΠΥΡΟΥ ΚΥΠΡΙΑΝΟΥ 57, ΑΚΙΝΗΤΑ Φ 57,	035724661192		a	a					
SHARELINK SECURITIES & FINANCIAL SERVICES LTD	HOUSE-ΘΕΟΤΟΚΗ 6 ΜΕΓΑΡΟ ΕΛΛΗΝΑ 6 ,	+357 22554200		a	a		a			

Πίνακας Μελών Χρηματιστηρίου Αθηνών και Μελών ΕΤ.ΕΚ.

Επωνυμία	Διεύθυνση	Τηλέφωνο	Φαξ	Αγορά Μετοχών			Αγορά Παραγώγων		Μέλη ΕΤ.ΕΚ.	
				Μέλος Αγοράς	Μέλος εξ Αποστάσεως	Ειδικός Διαπρήτης	Διαπρήτης	Ειδικός Διαπρήτης	Γενικό Εκκαθιστικό	Άμεσο Εκκαθιστικό
SOCIETE GENERALE S.A.	17 COURS VALMY, CEDEX ,	+157290504		a	a		a			
SOLIDUS SECURITIES A.E.Π.Ε.Υ.	ΛΟΥΙΖΗΣ ΡΙΑΝΚΟΥΡ 64 64, ΑΘΗΝΑ	2106900600		a			a			a
THE CYPRUS INVESTMENT & SECURITIES CORPORATION LTD	ΛΕΩΦ. ΚΥΡΗΝΕΙΑΣ 154,	0035722121700		a	a					
UBS EUROPE SE	OPERNTURM, BOCKENHEIMER LANDSTRASSE 2-4 ,	496921790		a	a					
UBS LIMITED	FINSBURY AVENUE 1 , LONDON	+44 2075687135			a					
A. ΣΑΡΡΗΣ ΧΡΗΜΑΤΙΣΤΗΡΙΑΚΗ Α.Ε.Π.Ε.Υ.	ΔΡΑΓΑΤΣΑΝΙΟΥ 6 6, ΑΘΗΝΑ	2103367700		a						
ΑΛΦΑ FINANCE ΑΕΠΕΥ	ΜΕΡΛΙΝ 5 5, ΑΘΗΝΑ	2103677400		a		a	a	a		a
Γ. Α. ΠΕΡΒΑΝΑΣ ΧΡΗΜΑΤΙΣΤΗΡΙΑΚΗ Α.Ε.Π.Ε.Υ	ΣΟΦΟΚΛΕΟΥΣ 7-9 7-9, ΑΘΗΝΑ	2103727200		a						
ΔΥΝΑΜΙΚΗ ΧΡΗΜΑΤΙΣΤΗΡΙΑΚΗ Α.Ε.Π.Ε.Υ	ΤΡΑΛΛΕΩΝ 2 & Λ.ΣΥΓΓΡΟΥ 223 , ΝΕΑ ΣΜΥΡΝΗ	2103677700		a			a			a
ΕΘΝΙΚΗ ΤΡΑΠΕΖΑ ΤΗΣ ΕΛΛΑΔΟΣ Α.Ε.	ΑΙΟΛΟΥ 86, ΑΘΗΝΑ	(210)-3341000	(210)-3228187	a		a	a		a	
	ΑΚΑΔΗΜΙΑΣ 68, ΑΘΗΝΑ	(210)-3328817	(210)-3328678							
ΕΘΝΙΚΗ ΧΡΗΜΑΤΙΣΤΗΡΙΑΚΗ Α.Ε.Π.Ε.Υ.	ΛΕΩΦ. ΚΗΦΙΣΙΑΣ 66 (ΚΤΗΡΙΟ Α) 66, ΜΑΡΟΥΣΙ	2103328784		a		a	a	a		
ΕΛΛΗΝΙΚΗ ΤΡΑΠΕΖΑ (ΕΠΕΝΔΥΣΕΙΣ) ΛΤΔ	ΛΕΩΦ.ΚΥΡΙΑΚΟΥ ΜΑΤΣΗ 31 - ΤΘ 24747 , ΛΕΥΚΩΣΙΑ ΚΥΠΡΟΥ	+357 22500100	357 22500110		a					
ΕΛΛΗΝΟΑΜΕΡΙΚΑΝΙΚΗ ΧΡΗΜΑΤΙΣΤΗΡΙΑΚΗ ΑΕΠΕΥ	ΑΝΔΡΕΑ ΠΑΠΑΝΔΡΕΟΥ 27 27, ΜΑΡΟΥΣΙ	2103311100		a		a	a			a
Ι. Χ. ΜΑΥΡΙΚΗΣ ΧΡΗΜΑΤΙΣΤΗΡΙΑΚΗ Α.Ε.Π.Ε.Υ	ΣΟΦΟΚΛΕΟΥΣ 5 5, ΑΘΗΝΑ	2103216730		a						
ΚΑΠΠΑ ΧΡΗΜΑΤΙΣΤΗΡΙΑΚΗ Α.Ε.Π.Ε.Υ.	ΒΑΛΛΑΩΡΙΤΟΥ 15 15, ΑΘΗΝΑ	2103678600		a			a			
ΚΑΡΑΜΑΝΟΦ ΧΡΗΜΑΤΙΣΤΗΡΙΑΚΗ Α.Ε.Π.Ε.Υ.	ΠΛ.ΑΓ.ΘΕΟΔΩΡΩΝ 2 2, ΑΘΗΝΑ	2103212947		a						
ΚΥΚΛΟΣ ΧΡΗΜΑΤΙΣΤΗΡΙΑΚΗ Α.Ε.Π.Ε.Υ.	ΠΑΝΕΠΙΣΤΗΜΙΟΥ 39 39, ΑΘΗΝΑ	2103364300		a			a			
ΛΕΩΝ ΔΕΠΟΛΑΣ ΧΡΗΜΑΤΙΣΤΗΡΙΑΚΗ Α.Ε.Π.Ε.Υ.	ΧΡΗΣΤΟΥ ΛΑΔΑ 1 1, ΑΘΗΝΑ	2103213276 -28		a		a	a			
Ν. ΧΡΥΣΟΧΟΙΔΗΣ ΧΡΗΜΑΤΙΣΤΗΡΙΑΚΗ Α.Ε.Π.Ε.Υ	ΣΟΦΟΚΛΕΟΥΣ 7-9 7-9, ΑΘΗΝΑ	2103213913		a			a			a
ΠΑΝΤΕΛΑΚΗΣ ΧΡΗΜΑΤΙΣΤΗΡΙΑΚΗ Α.Ε.Π.Ε.Υ	ΕΘΝΙΚΗΣ ΑΝΤΙΣΤΑΣΕΩΣ 57, ΚΤΙΡΙΟ Β 57, ΧΑΛΑΝΔΡΙ	2106965000		a		a	a	a		
ΠΕΙΡΑΙΩΣ Α.Ε.Π.Ε.Υ.	ΣΤΑΔΙΟΥ 10 10, ΑΘΗΝΑ	2103354100		a		a	a	a		a
ΠΗΓΑΣΟΣ ΧΡΗΜΑΤΙΣΤΗΡΙΑΚΗ Α.Ε.Π.Ε.Υ.	ΒΑΛΛΑΩΡΙΤΟΥ 17 & ΑΜΕΡΙΚΗΣ 17 , ΑΘΗΝΑ	2103670700		a			a			
ΣΤ. ΕΜ. ΛΑΥΡΕΝΤΑΚΗΣ ΧΡΗΜΑΤΙΣΤΗΡΙΑΚΗ Α.Ε.Π.Ε.Υ.	ΣΟΦΟΚΛΕΟΥΣ 7-9 7-9, ΑΘΗΝΑ	2103213336		a			a			
ΤΡΑΠΕΖΑ EUROBANK ΑΕ	ΟΘΩΝΟΣ 8 , ΑΘΗΝΑ	2103337000							a	
ΤΡΑΠΕΖΑ ΟΡΤΙΜΑ BANK Α.Ε.	ΑΙΓΙΑΛΕΙΑΣ 32 & ΠΑΡΑΔΕΙΣΟΥ 32 , ΜΑΡΟΥΣΙ	2108173111		a		a	a	a	a	
ΤΡΑΠΕΖΑ ΠΕΙΡΑΙΩΣ ΑΝΩΝΥΜΟΣ ΕΤΑΙΡΕΙΑ	ΑΜΕΡΙΚΗΣ 4 , ΑΘΗΝΑ	2103335000		a			a		a	

Πίνακας Μετοχών Υπό Ειδική Διαπραγμάτευση

Χρέγραφα	Κατηγορία Διαπραγμάτευσης
Ειδικός Διαπραγματευτής	Εναρξη Ειδικής Διαπραγμάτευσης
MLS ΠΛΗΡΟΦΟΡΙΚΗ (ΚΟ)	Κατάσταση σε Αναστολή
ΠΕΙΡΑΙΩΣ Α.Ε.Π.Ε.Υ.	01/08/2019
ALPHA ETF FTSE Athex Large Cap	Διαπραγματεύσιμα Αμοιβαία Κεφάλαια (Δ.Α.Κ.)
ΑΛΦΑ FINANCE ΑΕΠΕΥ	02/01/1900
ΕΘΝΙΚΗ ΧΡΗΜΑΤΙΣΤΗΡΙΑΚΗ Α.Ε.Π.Ε.Υ.	02/01/1900
A.S. COMPANY (ΚΟ)	Κύρια Αγορά
EUROBANK EQUITIES Α.Ε.Π.Ε.Υ.	01/04/2019
ALPHA BANK (ΚΟ)	Κύρια Αγορά
EUROBANK EQUITIES Α.Ε.Π.Ε.Υ.	22/10/2006
MERIT ΧΡΗΜΑΤΙΣΤΗΡΙΑΚΗ Α.Ε.Π.Ε.Υ.	03/09/2012
ΑΛΦΑ FINANCE ΑΕΠΕΥ	29/02/2016
ΕΘΝΙΚΗ ΧΡΗΜΑΤΙΣΤΗΡΙΑΚΗ Α.Ε.Π.Ε.Υ.	02/01/1900
ΕΛΛΗΝΟΑΜΕΡΙΚΑΝΙΚΗ ΧΡΗΜΑΤΙΣΤΗΡΙΑΚΗ ΑΕΠΕΥ	25/07/2014
ΛΕΩΝ ΔΕΠΟΛΑΣ ΧΡΗΜΑΤΙΣΤΗΡΙΑΚΗ Α.Ε.Π.Ε.Υ.	04/01/2016
ΠΕΙΡΑΙΩΣ Α.Ε.Π.Ε.Υ.	28/05/2009
ΑΤΤΙΣΑ ΣΥΜΜΕΤΟΧΩΝ (ΚΟ)	Κύρια Αγορά
ΕΛΛΗΝΟΑΜΕΡΙΚΑΝΙΚΗ ΧΡΗΜΑΤΙΣΤΗΡΙΑΚΗ ΑΕΠΕΥ	28/12/2017
ΑΤΤΙΣΑ BANK Α.Τ.Ε. (ΚΟ)	Κύρια Αγορά
EUROBANK EQUITIES Α.Ε.Π.Ε.Υ.	11/11/2019
EUROXX ΧΡΗΜΑΤΙΣΤΗΡΙΑΚΗ Α.Ε.Π.Ε.Υ.	22/01/2016
ΠΕΙΡΑΙΩΣ Α.Ε.Π.Ε.Υ.	20/09/2017
AUTOHELLAS (ΚΟ)	Κύρια Αγορά
EUROXX ΧΡΗΜΑΤΙΣΤΗΡΙΑΚΗ Α.Ε.Π.Ε.Υ.	02/07/2018
ΑΛΦΑ FINANCE ΑΕΠΕΥ	01/07/2019
AVE (ΚΟ)	Κύρια Αγορά
EUROXX ΧΡΗΜΑΤΙΣΤΗΡΙΑΚΗ Α.Ε.Π.Ε.Υ.	05/06/2020
BRIQ PROPERTIES (ΚΟ)	Κύρια Αγορά
EUROBANK EQUITIES Α.Ε.Π.Ε.Υ.	09/09/2019
ΛΕΩΝ ΔΕΠΟΛΑΣ ΧΡΗΜΑΤΙΣΤΗΡΙΑΚΗ Α.Ε.Π.Ε.Υ.	22/02/2021
BYTE COMPUTER (ΚΟ)	Κύρια Αγορά
MERIT ΧΡΗΜΑΤΙΣΤΗΡΙΑΚΗ Α.Ε.Π.Ε.Υ.	04/08/2008
CENERGY HOLDINGS (ΚΑ)	Κύρια Αγορά
EUROBANK EQUITIES Α.Ε.Π.Ε.Υ.	02/01/2016
ΑΛΦΑ FINANCE ΑΕΠΕΥ	02/01/2016
CNL CAPITAL (ΚΟ)	Κύρια Αγορά
MERIT ΧΡΗΜΑΤΙΣΤΗΡΙΑΚΗ Α.Ε.Π.Ε.Υ.	01/10/2018
COCA-COLA HBC AG (ΚΟ)	Κύρια Αγορά
ΒΕΤΑ ΧΡΗΜΑΤΙΣΤΗΡΙΑΚΗ Α.Ε.Π.Ε.Υ.	08/03/2021
ΕΘΝΙΚΗ ΧΡΗΜΑΤΙΣΤΗΡΙΑΚΗ Α.Ε.Π.Ε.Υ.	02/01/1900
ΠΕΙΡΑΙΩΣ Α.Ε.Π.Ε.Υ.	04/05/2015
EUROBANK HOLDINGS (ΚΟ)	Κύρια Αγορά
EUROBANK EQUITIES Α.Ε.Π.Ε.Υ.	01/06/2012
MERIT ΧΡΗΜΑΤΙΣΤΗΡΙΑΚΗ Α.Ε.Π.Ε.Υ.	06/11/2017
ΑΛΦΑ FINANCE ΑΕΠΕΥ	09/01/2006
ΕΘΝΙΚΗ ΧΡΗΜΑΤΙΣΤΗΡΙΑΚΗ Α.Ε.Π.Ε.Υ.	02/01/1900
ΕΛΛΗΝΟΑΜΕΡΙΚΑΝΙΚΗ ΧΡΗΜΑΤΙΣΤΗΡΙΑΚΗ ΑΕΠΕΥ	25/07/2014
ΛΕΩΝ ΔΕΠΟΛΑΣ ΧΡΗΜΑΤΙΣΤΗΡΙΑΚΗ Α.Ε.Π.Ε.Υ.	30/11/2018
ΠΕΙΡΑΙΩΣ Α.Ε.Π.Ε.Υ.	28/09/2009
FOURLIS ΣΥΜΜΕΤΟΧΩΝ (ΚΟ)	Κύρια Αγορά
EUROBANK EQUITIES Α.Ε.Π.Ε.Υ.	01/12/2016
ΠΕΙΡΑΙΩΣ Α.Ε.Π.Ε.Υ.	06/03/2017
INTERCONTINENTAL (ΚΟ)	Κύρια Αγορά
ΛΕΩΝ ΔΕΠΟΛΑΣ ΧΡΗΜΑΤΙΣΤΗΡΙΑΚΗ Α.Ε.Π.Ε.Υ.	03/06/2019
INTRACOM HOLDINGS (ΚΟ)	Κύρια Αγορά
ΛΕΩΝ ΔΕΠΟΛΑΣ ΧΡΗΜΑΤΙΣΤΗΡΙΑΚΗ Α.Ε.Π.Ε.Υ.	08/10/2018
JUMBO (ΚΟ)	Κύρια Αγορά
ΒΕΤΑ ΧΡΗΜΑΤΙΣΤΗΡΙΑΚΗ Α.Ε.Π.Ε.Υ.	01/02/2021
EUROBANK EQUITIES Α.Ε.Π.Ε.Υ.	25/05/2020
MERIT ΧΡΗΜΑΤΙΣΤΗΡΙΑΚΗ Α.Ε.Π.Ε.Υ.	06/11/2017
ΠΕΙΡΑΙΩΣ Α.Ε.Π.Ε.Υ.	06/03/2017
LAMDA DEVELOPMENT (ΚΟ)	Κύρια Αγορά
EUROBANK EQUITIES Α.Ε.Π.Ε.Υ.	08/12/2014
ΠΑΝΤΕΛΑΚΗΣ ΧΡΗΜΑΤΙΣΤΗΡΙΑΚΗ Α.Ε.Π.Ε.Υ.	06/11/2017
ΠΕΙΡΑΙΩΣ Α.Ε.Π.Ε.Υ.	29/06/2017
MARFIN INVESTMENT GROUP (ΚΟ)	Κύρια Αγορά
EUROBANK EQUITIES Α.Ε.Π.Ε.Υ.	23/03/2015
ΠΕΙΡΑΙΩΣ Α.Ε.Π.Ε.Υ.	02/02/2009
PROFILE (ΚΟ)	Κύρια Αγορά
ΠΑΝΤΕΛΑΚΗΣ ΧΡΗΜΑΤΙΣΤΗΡΙΑΚΗ Α.Ε.Π.Ε.Υ.	01/07/2019

Πίνακας Μετοχών Υπό Ειδική Διαπραγμάτευση

Χρεόγραφο	Κατηγορία Διαπραγμάτευσης
Ειδικός Διαπραγματευτής	Έναρξη Ειδικής Διαπραγμάτευσης
QUEST ΣΥΜΜΕΤΟΧΩΝ (ΚΟ)	Κύρια Αγορά
ΒΕΤΑ ΧΡΗΜΑΤΙΣΤΗΡΙΑΚΗ Α.Ε.Π.Ε.Υ.	26/03/2018
ΕΥΡΟΒΑΝΚ ΕQUITIES Α.Ε.Π.Ε.Υ.	28/01/2019
ΤΙΤΑΝ CEMENT (ΚΑ)	Κύρια Αγορά
ΒΕΤΑ ΧΡΗΜΑΤΙΣΤΗΡΙΑΚΗ Α.Ε.Π.Ε.Υ.	01/02/2021
ΕΥΡΟΒΑΝΚ ΕQUITIES Α.Ε.Π.Ε.Υ.	06/11/2019
ΠΕΙΡΑΙΩΣ Α.Ε.Π.Ε.Υ.	18/01/2021
UNIBIOS (ΚΟ)	Κύρια Αγορά
ΛΕΩΝ ΔΕΠΟΛΑΣ ΧΡΗΜΑΤΙΣΤΗΡΙΑΚΗ Α.Ε.Π.Ε.Υ.	01/02/2021
VIOTALCO SA/NV (ΚΑ)	Κύρια Αγορά
ΕΥΡΟΒΑΝΚ ΕQUITIES Α.Ε.Π.Ε.Υ.	04/03/2014
MERIT ΧΡΗΜΑΤΙΣΤΗΡΙΑΚΗ Α.Ε.Π.Ε.Υ.	17/03/2014
ΑΛΦΑ FINANCE ΑΕΠΕΥ	11/03/2008
ΑΒΑΞ Α.Ε. (ΚΟ)	Κύρια Αγορά
ΕΥΡΟΒΑΝΚ ΕQUITIES Α.Ε.Π.Ε.Υ.	14/12/2015
ΠΕΙΡΑΙΩΣ Α.Ε.Π.Ε.Υ.	01/02/2021
ΑΔΜΗΕ ΣΥΜΜΕΤΟΧΩΝ Α.Ε. (ΚΟ)	Κύρια Αγορά
ΕΛΛΗΝΟΑΜΕΡΙΚΑΝΙΚΗ ΧΡΗΜΑΤΙΣΤΗΡΙΑΚΗ ΑΕΠΕΥ	09/03/2020
ΠΕΙΡΑΙΩΣ Α.Ε.Π.Ε.Υ.	29/06/2017
ΑΕΡΟΠΟΡΙΑ ΑΙΓΑΙΟΥ (ΚΟ)	Κύρια Αγορά
ΕΥΡΟΒΑΝΚ ΕQUITIES Α.Ε.Π.Ε.Υ.	22/09/2020
ΑΝΔΡΟΜΕΔΑ ΑΕΕΧ (ΚΟ)	Κύρια Αγορά
ΒΕΤΑ ΧΡΗΜΑΤΙΣΤΗΡΙΑΚΗ Α.Ε.Π.Ε.Υ.	15/02/2021
ΓΕΚ ΤΕΡΝΑ (ΚΟ)	Κύρια Αγορά
ΒΕΤΑ ΧΡΗΜΑΤΙΣΤΗΡΙΑΚΗ Α.Ε.Π.Ε.Υ.	08/03/2021
ΠΕΙΡΑΙΩΣ Α.Ε.Π.Ε.Υ.	29/08/2019
ΔΕΗ (ΚΟ)	Κύρια Αγορά
ΒΕΤΑ ΧΡΗΜΑΤΙΣΤΗΡΙΑΚΗ Α.Ε.Π.Ε.Υ.	01/02/2021
ΕΥΡΟΒΑΝΚ ΕQUITIES Α.Ε.Π.Ε.Υ.	22/10/2006
MERIT ΧΡΗΜΑΤΙΣΤΗΡΙΑΚΗ Α.Ε.Π.Ε.Υ.	06/11/2017
ΑΛΦΑ FINANCE ΑΕΠΕΥ	09/01/2006
ΕΘΝΙΚΗ ΧΡΗΜΑΤΙΣΤΗΡΙΑΚΗ Α.Ε.Π.Ε.Υ.	02/01/1900
ΕΛΛΗΝΟΑΜΕΡΙΚΑΝΙΚΗ ΧΡΗΜΑΤΙΣΤΗΡΙΑΚΗ ΑΕΠΕΥ	01/09/2014
ΠΕΙΡΑΙΩΣ Α.Ε.Π.Ε.Υ.	28/09/2009
ΕΘΝΙΚΗ ΤΡΑΠΕΖΑ (ΚΟ)	Κύρια Αγορά
ΒΕΤΑ ΧΡΗΜΑΤΙΣΤΗΡΙΑΚΗ Α.Ε.Π.Ε.Υ.	01/02/2021
ΕΥΡΟΒΑΝΚ ΕQUITIES Α.Ε.Π.Ε.Υ.	22/10/2006
MERIT ΧΡΗΜΑΤΙΣΤΗΡΙΑΚΗ Α.Ε.Π.Ε.Υ.	03/09/2012
ΑΛΦΑ FINANCE ΑΕΠΕΥ	09/01/2006
ΕΘΝΙΚΗ ΧΡΗΜΑΤΙΣΤΗΡΙΑΚΗ Α.Ε.Π.Ε.Υ.	02/01/1900
ΕΛΛΗΝΟΑΜΕΡΙΚΑΝΙΚΗ ΧΡΗΜΑΤΙΣΤΗΡΙΑΚΗ ΑΕΠΕΥ	25/07/2014
ΛΕΩΝ ΔΕΠΟΛΑΣ ΧΡΗΜΑΤΙΣΤΗΡΙΑΚΗ Α.Ε.Π.Ε.Υ.	20/05/2015
ΠΕΙΡΑΙΩΣ Α.Ε.Π.Ε.Υ.	08/09/2008
ΕΚΤΕΡ (ΚΟ)	Κύρια Αγορά
ΕΥΡΟΒΑΝΚ ΕQUITIES Α.Ε.Π.Ε.Υ.	16/10/2017
ΛΕΩΝ ΔΕΠΟΛΑΣ ΧΡΗΜΑΤΙΣΤΗΡΙΑΚΗ Α.Ε.Π.Ε.Υ.	21/05/2018
ΕΛΑΣΤΡΟΝ (ΚΟ)	Κύρια Αγορά
ΛΕΩΝ ΔΕΠΟΛΑΣ ΧΡΗΜΑΤΙΣΤΗΡΙΑΚΗ Α.Ε.Π.Ε.Υ.	20/02/2017
ΕΛΒΑΛΧΑΛΚΟΡ (ΚΟ)	Κύρια Αγορά
ΕΥΡΟΒΑΝΚ ΕQUITIES Α.Ε.Π.Ε.Υ.	07/05/2018
ΑΛΦΑ FINANCE ΑΕΠΕΥ	07/05/2018
ΕΛΒΕ Α.Β.Ε.Ε. (ΚΟ)	Κύρια Αγορά
ΛΕΩΝ ΔΕΠΟΛΑΣ ΧΡΗΜΑΤΙΣΤΗΡΙΑΚΗ Α.Ε.Π.Ε.Υ.	02/11/2020
ΕΛΛΑΚΤΩΡ (ΚΟ)	Κύρια Αγορά
ΕΥΡΟΒΑΝΚ ΕQUITIES Α.Ε.Π.Ε.Υ.	01/06/2012
ΕΥΡΟΧΧ ΧΡΗΜΑΤΙΣΤΗΡΙΑΚΗ Α.Ε.Π.Ε.Υ.	24/09/2018
ΑΛΦΑ FINANCE ΑΕΠΕΥ	18/03/2019
ΕΘΝΙΚΗ ΧΡΗΜΑΤΙΣΤΗΡΙΑΚΗ Α.Ε.Π.Ε.Υ.	02/01/1900
ΠΕΙΡΑΙΩΣ Α.Ε.Π.Ε.Υ.	22/10/2018
ΕΛΛΗΝ ΧΡΗΜΑΤΙΣΤΗΡΙΑ Χ.Α. (ΚΟ)	Κύρια Αγορά
ΕΘΝΙΚΗ ΧΡΗΜΑΤΙΣΤΗΡΙΑΚΗ Α.Ε.Π.Ε.Υ.	02/01/1900
ΕΛΛΗΝΟΑΜΕΡΙΚΑΝΙΚΗ ΧΡΗΜΑΤΙΣΤΗΡΙΑΚΗ ΑΕΠΕΥ	01/09/2014
ΠΕΙΡΑΙΩΣ Α.Ε.Π.Ε.Υ.	04/05/2015
ΕΛΛΗΝΙΚΑ ΠΕΤΡΕΛΑΙΑ (ΚΟ)	Κύρια Αγορά
ΕΛΛΗΝΟΑΜΕΡΙΚΑΝΙΚΗ ΧΡΗΜΑΤΙΣΤΗΡΙΑΚΗ ΑΕΠΕΥ	14/09/2015
ΠΕΙΡΑΙΩΣ Α.Ε.Π.Ε.Υ.	20/03/2017
ΕΛΤΟΝ (ΚΟ)	Κύρια Αγορά
ΒΕΤΑ ΧΡΗΜΑΤΙΣΤΗΡΙΑΚΗ Α.Ε.Π.Ε.Υ.	03/09/2012
ΛΕΩΝ ΔΕΠΟΛΑΣ ΧΡΗΜΑΤΙΣΤΗΡΙΑΚΗ Α.Ε.Π.Ε.Υ.	01/04/2019

Πίνακας Μετοχών Υπό Ειδική Διαπραγμάτευση

Χρεόγραφο	Κατηγορία Διαπραγμάτευσης
Ειδικός Διαπραγματευτής	Έναρξη Ειδικής Διαπραγμάτευσης
ΕΝΤΕΡΣΟΦΤ (ΚΟ)	Κύρια Αγορά
EUROBANK EQUITIES Α.Ε.Π.Ε.Υ.	22/06/2020
ΕΥΔΑΠ (ΚΟ)	Κύρια Αγορά
EUROBANK EQUITIES Α.Ε.Π.Ε.Υ.	10/06/2019
ΑΛΦΑ FINANCE ΑΕΠΕΥ	27/01/2020
ΕΥΡΩΠΑΪΚΗ ΠΙΣΤΗ (ΚΟ)	Κύρια Αγορά
ΠΑΝΤΕΛΑΚΗΣ ΧΡΗΜΑΤΙΣΤΗΡΙΑΚΗ Α.Ε.Π.Ε.Υ.	15/07/2019
ΙΚΤΙΝΟΣ ΕΛΛΑΣ (ΚΟ)	Κύρια Αγορά
EUROBANK EQUITIES Α.Ε.Π.Ε.Υ.	25/02/2019
ΑΛΦΑ FINANCE ΑΕΠΕΥ	01/04/2019
ΕΘΝΙΚΗ ΧΡΗΜΑΤΙΣΤΗΡΙΑΚΗ Α.Ε.Π.Ε.Υ.	02/01/1900
ΚΑΡΑΜΟΛΕΓΚΟΣ (ΚΟ)	Κύρια Αγορά
EUROXX ΧΡΗΜΑΤΙΣΤΗΡΙΑΚΗ Α.Ε.Π.Ε.Υ.	04/10/2019
ΚΛΟΥΚΙΝΑΣ - ΛΑΠΠΑΣ (ΚΟ)	Κύρια Αγορά
ΒΕΤΑ ΧΡΗΜΑΤΙΣΤΗΡΙΑΚΗ Α.Ε.Π.Ε.Υ.	22/09/2014
ΚΡΙ - ΚΡΙ (ΚΟ)	Κύρια Αγορά
EUROBANK EQUITIES Α.Ε.Π.Ε.Υ.	07/05/2018
ΛΕΩΝ ΔΕΠΟΛΑΣ ΧΡΗΜΑΤΙΣΤΗΡΙΑΚΗ Α.Ε.Π.Ε.Υ.	16/01/2017
ΛΑΜΨΑ (ΚΟ)	Κύρια Αγορά
ΛΕΩΝ ΔΕΠΟΛΑΣ ΧΡΗΜΑΤΙΣΤΗΡΙΑΚΗ Α.Ε.Π.Ε.Υ.	16/01/2017
ΜΟΤΟΡ ΟΪΛ (ΚΟ)	Κύρια Αγορά
ΒΕΤΑ ΧΡΗΜΑΤΙΣΤΗΡΙΑΚΗ Α.Ε.Π.Ε.Υ.	08/03/2021
EUROBANK EQUITIES Α.Ε.Π.Ε.Υ.	22/10/2006
MERIT ΧΡΗΜΑΤΙΣΤΗΡΙΑΚΗ Α.Ε.Π.Ε.Υ.	25/02/2019
ΕΘΝΙΚΗ ΧΡΗΜΑΤΙΣΤΗΡΙΑΚΗ Α.Ε.Π.Ε.Υ.	02/01/1900
ΕΛΛΗΝΟΑΜΕΡΙΚΑΝΙΚΗ ΧΡΗΜΑΤΙΣΤΗΡΙΑΚΗ ΑΕΠΕΥ	01/09/2014
ΛΕΩΝ ΔΕΠΟΛΑΣ ΧΡΗΜΑΤΙΣΤΗΡΙΑΚΗ Α.Ε.Π.Ε.Υ.	01/04/2019
ΠΕΙΡΑΙΩΣ Α.Ε.Π.Ε.Υ.	04/05/2015
ΜΥΤΙΛΗΝΑΙΟΣ (ΚΟ)	Κύρια Αγορά
EUROBANK EQUITIES Α.Ε.Π.Ε.Υ.	20/09/2017
MERIT ΧΡΗΜΑΤΙΣΤΗΡΙΑΚΗ Α.Ε.Π.Ε.Υ.	25/02/2019
ΑΛΦΑ FINANCE ΑΕΠΕΥ	15/04/2019
ΕΘΝΙΚΗ ΧΡΗΜΑΤΙΣΤΗΡΙΑΚΗ Α.Ε.Π.Ε.Υ.	02/01/1900
ΠΕΙΡΑΙΩΣ Α.Ε.Π.Ε.Υ.	04/05/2015
ΟΛΠ (ΚΟ)	Κύρια Αγορά
EUROBANK EQUITIES Α.Ε.Π.Ε.Υ.	06/02/2019
ΟΠΑΠ (ΚΟ)	Κύρια Αγορά
EUROBANK EQUITIES Α.Ε.Π.Ε.Υ.	22/10/2006
MERIT ΧΡΗΜΑΤΙΣΤΗΡΙΑΚΗ Α.Ε.Π.Ε.Υ.	20/03/2017
ΑΛΦΑ FINANCE ΑΕΠΕΥ	09/01/2006
ΕΘΝΙΚΗ ΧΡΗΜΑΤΙΣΤΗΡΙΑΚΗ Α.Ε.Π.Ε.Υ.	02/01/1900
ΕΛΛΗΝΟΑΜΕΡΙΚΑΝΙΚΗ ΧΡΗΜΑΤΙΣΤΗΡΙΑΚΗ ΑΕΠΕΥ	25/07/2014
ΠΕΙΡΑΙΩΣ Α.Ε.Π.Ε.Υ.	04/05/2015
ΟΤΕ (ΚΟ)	Κύρια Αγορά
EUROBANK EQUITIES Α.Ε.Π.Ε.Υ.	22/10/2006
MERIT ΧΡΗΜΑΤΙΣΤΗΡΙΑΚΗ Α.Ε.Π.Ε.Υ.	20/03/2017
ΑΛΦΑ FINANCE ΑΕΠΕΥ	09/01/2006
ΕΘΝΙΚΗ ΧΡΗΜΑΤΙΣΤΗΡΙΑΚΗ Α.Ε.Π.Ε.Υ.	02/01/1900
ΕΛΛΗΝΟΑΜΕΡΙΚΑΝΙΚΗ ΧΡΗΜΑΤΙΣΤΗΡΙΑΚΗ ΑΕΠΕΥ	25/07/2014
ΛΕΩΝ ΔΕΠΟΛΑΣ ΧΡΗΜΑΤΙΣΤΗΡΙΑΚΗ Α.Ε.Π.Ε.Υ.	20/04/2015
ΠΕΙΡΑΙΩΣ Α.Ε.Π.Ε.Υ.	08/09/2008
ΠΑΠΟΥΤΣΑΝΗΣ (ΚΟ)	Κύρια Αγορά
ΒΕΤΑ ΧΡΗΜΑΤΙΣΤΗΡΙΑΚΗ Α.Ε.Π.Ε.Υ.	25/11/2013
ΑΛΦΑ FINANCE ΑΕΠΕΥ	19/11/2018
ΠΕΙΡΑΙΩΣ FINANCIAL HOLD (ΚΟ)	Κύρια Αγορά
EUROBANK EQUITIES Α.Ε.Π.Ε.Υ.	22/10/2006
EUROXX ΧΡΗΜΑΤΙΣΤΗΡΙΑΚΗ Α.Ε.Π.Ε.Υ.	15/02/2016
MERIT ΧΡΗΜΑΤΙΣΤΗΡΙΑΚΗ Α.Ε.Π.Ε.Υ.	16/09/2013
ΑΛΦΑ FINANCE ΑΕΠΕΥ	15/04/2019
ΕΘΝΙΚΗ ΧΡΗΜΑΤΙΣΤΗΡΙΑΚΗ Α.Ε.Π.Ε.Υ.	02/01/1900
ΕΛΛΗΝΟΑΜΕΡΙΚΑΝΙΚΗ ΧΡΗΜΑΤΙΣΤΗΡΙΑΚΗ ΑΕΠΕΥ	25/07/2014
ΛΕΩΝ ΔΕΠΟΛΑΣ ΧΡΗΜΑΤΙΣΤΗΡΙΑΚΗ Α.Ε.Π.Ε.Υ.	30/11/2018
ΠΕΙΡΑΙΩΣ Α.Ε.Π.Ε.Υ.	16/02/2009
ΠΕΤΡΟΠΟΥΛΟΣ ΠΕΤΡΟΣ (ΚΟ)	Κύρια Αγορά
EUROBANK EQUITIES Α.Ε.Π.Ε.Υ.	01/04/2019
ΠΑΝΤΕΛΑΚΗΣ ΧΡΗΜΑΤΙΣΤΗΡΙΑΚΗ Α.Ε.Π.Ε.Υ.	16/03/2020
ΠΛΑΙΣΙΟ COMPUTERS (ΚΟ)	Κύρια Αγορά
EUROBANK EQUITIES Α.Ε.Π.Ε.Υ.	02/03/2015

Πίνακας Μετοχών Υπό Ειδική Διαπραγμάτευση

Χρεόγραφο	Κατηγορία Διαπραγμάτευσης
Ειδικός Διαπραγματευτής	Έναρξη Ειδικής Διαπραγμάτευσης
ΠΛΑΣΤΙΚΑ ΘΡΑΚΗΣ (ΚΟ)	Κύρια Αγορά
EUROBANK EQUITIES Α.Ε.Π.Ε.Υ.	26/03/2018
ΑΛΦΑ FINANCE ΑΕΠΕΥ	26/03/2018
ΣΑΡΑΝΤΗΣ ΓΡ. (ΚΟ)	Κύρια Αγορά
ΒΕΤΑ ΧΡΗΜΑΤΙΣΤΗΡΙΑΚΗ Α.Ε.Π.Ε.Υ.	14/05/2012
EUROBANK EQUITIES Α.Ε.Π.Ε.Υ.	24/10/2016
ΣΠΥΡΟΥ ΑΓΡ. ΟΙΚ. (ΚΟ)	Κύρια Αγορά
EUROBANK EQUITIES Α.Ε.Π.Ε.Υ.	02/09/2019
ΤΕΡΝΑ ΕΝΕΡΓΕΙΑΚΗ (ΚΟ)	Κύρια Αγορά
ΒΕΤΑ ΧΡΗΜΑΤΙΣΤΗΡΙΑΚΗ Α.Ε.Π.Ε.Υ.	08/03/2021
ΠΕΙΡΑΙΩΣ Α.Ε.Π.Ε.Υ.	09/12/2019

Γνωστοποιήσεις Συναλλαγών - Κατάλογος Υπόχρεων Προσώπων

Ημερομηνία Υποβολής [1]	Επωνυμία	Λόγος Υποβολής [2]	Υπόχρεος	Ιδιότητα Υποχρέου	Σχέση με τον Υπόχρεο	Ημερομηνία Συναλλαγής	Αγορά	Όγκος Συναλλαγών	Αξία Συναλλαγών	Φύση Συναλλαγής [3]	Είδος Χρηματικού μέσου	Παρατηρήσεις [4]
13/04/2021	ΓΕΝ. ΕΜΠΟΡΙΟΥ & ΒΙΟΜΗΧΑΝΙΑΣ	A	ΚΡΕΜΥΔΑΣ ΠΑΝΑΓΙΩΤΗΣ	Μέλος ΔΣ Εκτελεστικό	Ο ίδιος	09/04/2021	ΑΞΙΩΝ ΧΑ	500	455.87	A	Μετοχή	1
13/04/2021	ΕΛΛΗΝΙΚΑ ΧΡΗΜΑΤΙΣΤΗΡΙΑ - ΧΡΗΜΑΤΙΣΤΗΡΙΟ ΑΘΗΝΩΝ ΑΝΩΝΥΜΗ ΕΤΑΙΡΕΙΑ ΣΥΜΜΕΤΟΧΩΝ	B	ΒΑΣΙΛΕΙΟΥ ΚΩΝΣΤΑΝΤΙΝΟΣ	Μέλος ΔΣ Μη Εκτελεστικό	Συνδεδόμενο Νομικό Πρόσωπο	09/04/2021	ΑΞΙΩΝ ΧΑ	619	2,525.01	A	Μετοχή	1
13/04/2021	ΕΛΛΗΝΙΚΑ ΧΡΗΜΑΤΙΣΤΗΡΙΑ - ΧΡΗΜΑΤΙΣΤΗΡΙΟ ΑΘΗΝΩΝ ΑΝΩΝΥΜΗ ΕΤΑΙΡΕΙΑ ΣΥΜΜΕΤΟΧΩΝ	B	ΒΑΣΙΛΕΙΟΥ ΚΩΝΣΤΑΝΤΙΝΟΣ	Μέλος ΔΣ Μη Εκτελεστικό	Συνδεδόμενο Νομικό Πρόσωπο	12/04/2021	ΠΑΡΑΓΩΓΩΝ ΧΑ	5	2,015.00	Π	Παράγωγο	1
13/04/2021	ΕΛΛΗΝΙΚΑ ΧΡΗΜΑΤΙΣΤΗΡΙΑ - ΧΡΗΜΑΤΙΣΤΗΡΙΟ ΑΘΗΝΩΝ ΑΝΩΝΥΜΗ ΕΤΑΙΡΕΙΑ ΣΥΜΜΕΤΟΧΩΝ	B	ΒΑΣΙΛΕΙΟΥ ΚΩΝΣΤΑΝΤΙΝΟΣ	Μέλος ΔΣ Μη Εκτελεστικό	Συνδεδόμενο Νομικό Πρόσωπο	12/04/2021	ΑΞΙΩΝ ΧΑ	624	2,530.30	A	Μετοχή	1

Σημειώσεις Γνωστοποιήσεων Συναλλαγών

Για περισσότερες πληροφορίες επί των γνωστοποιήσεων συναλλαγών επισκεφτείτε την ιστοσελίδα <http://athexgroup.gr/el/web/guest/companies-info-trade-notifications>

[1] - Η Ημερομηνία Υποβολής αφορά την Ημερομηνία που η Γνωστοποίηση παρελήφθη από το Χ.Α.

[2] - Λόγος Υποβολής: Α: Πρόσωπο που ασκεί Διευθυντικά καθήκοντα, Β: Πρόσωπο που έχει στενό δεσμό με πρόσωπο που ασκεί Διευθυντικά καθήκοντα.

[3] - Φύση Συναλλαγής: Α: Αγορά, Π: Πώληση.

[4] - Παρατηρήσεις: 1 - Λόγω Συμμετοχής σε ΑΜΚ, 2 - Λόγω Εξάσκησης Δικαιώματος Προαίρεσης αγοράς μετοχών που παρέχεται στο προσωπικό, 3 - Λόγω Δωρεάς, 4 - Λόγω Συγχώνευσης ή Διάσπασης κλπ, 5 - Λόγω Μετατροπής ή Ανταλλαγής Ομολογιών, 6 - Ανταλλαγή λόγω Προαιρετικής Δημόσιας Πρότασης.

Υποκείμενη Αγορά				Αγορά Παραγώγων													
Ανωτ Τιμή	Κατωτ Τιμή	Τιμή κλεισ.	Μεταβ.	Μήνας Παράδοσης	Άνοιγμα	Ανωτ Τιμή	Κατωτ Τιμή	Τελ Τιμή	Τιμή κλεισ.	Τελευταία ζήτηση	Τελευταία προσφορά	Τιμή Εκκαθάρισης ¹	Υψηλό ζωής	Χαμηλό ζωής	Πράξεις	Όγκος	Ανοικτές θέσεις
FTSE/X.A. Large Cap				(Μονάδα Διαπραγμάτευσης: 1 Μονάδα Δείκτη x 2€, Χρηματικός Διακανονισμός)													
2,187.89	2,166.83	2,179.87	0.30%	Απρίλιος 2021	2,185.00	2,189.00	2,166.75	2,183.00	2,183.00	---	---	---	2,189.00	---	177	1,923	5,036
				Μάιος 2021	2,181.00	2,188.00	2,168.00	2,180.00	2,180.00	---	---	---	2,189.00	---	162	1,834	800
				Ιούνιος 2021	---	---	---	---	2,181.50	---	---	---	2,168.25	---	---	---	1
				Σεπτέμβριος 2021	---	---	---	---	2,192.50	---	---	---	---	---	---	---	---
				Δεκέμβριος 2021	---	---	---	---	2,203.50	---	---	---	---	---	---	---	---
				Μάρτιος 2022	---	---	---	---	2,214.25	---	---	---	---	---	---	---	---

Σημειώσεις Παραγώγων

Τις τιμές εκκαθάρισης και τις τελικές ανοικτές θέσεις μπορείτε να τις ανακτήσετε στο ακόλουθο path <http://www.helex.gr/el/web/guest/statistics-end-of-day-derivatives>

Υποκείμενη Αγορά				Αγορά Παραγώγων													
Ανωτ Τιμή	Κατωτ Τιμή	Τιμή κλεισ.	Μεταβ.	Μήνας Παράδοσης	Άνοιγμα	Ανωτ Τιμή	Κατωτ Τιμή	Τελ Τιμή	Τιμή κλεισ.	Τελευταία ζήτηση	Τελευταία προσφορά	Τιμή Εκκαθάρισης*	Υψηλό ζωής	Χαμηλό ζωής	Πράξεις	Όγκος	Ανοικτές θέσεις
(Μέγεθος Συμβολαίου: 100 Χρεόγραφα, Φυσική Παράδοση)																	
ALPHA BANK (ΚΟ)				Ιούνιος 2021	1.15	1.17	1.12	1.16	1.16	---	---	---	1.17	---	375	11,794	115,549
1.169	1.118	1.1565	1.63%	Σεπτέμβριος 2021	---	---	---	---	1.15	---	---	---	---	---	---	---	---
				Δεκέμβριος 2021	---	---	---	---	1.15	---	---	---	---	---	---	---	---
				Μάρτιος 2022	---	---	---	---	1.16	---	---	---	---	---	---	---	---
(Μέγεθος Συμβολαίου: 100 Χρεόγραφα, Φυσική Παράδοση)																	
ΑΤΤΙΚΑ BANK Α.Τ.Ε. (ΚΟ)				Ιούνιος 2021	0.218	0.221	0.218	0.219	0.219	---	---	---	0.245	---	11	95	326
0.2345	0.227	0.227	-1.94%	Σεπτέμβριος 2021	---	---	---	---	0.234	---	---	---	---	---	---	---	---
				Δεκέμβριος 2021	---	---	---	---	0.235	---	---	---	---	---	---	---	---
				Μάρτιος 2022	---	---	---	---	0.236	---	---	---	---	---	---	---	---
(Μέγεθος Συμβολαίου: 100 Χρεόγραφα, Φυσική Παράδοση)																	
CENERGY HOLDINGS (ΚΑ)				Ιούνιος 2021	2.43	2.43	2.35	2.42	2.42	---	---	---	2.54	---	23	57	7,934
2.45	2.325	2.42	0.83%	Σεπτέμβριος 2021	---	---	---	---	2.42	---	---	---	---	---	---	---	---
				Δεκέμβριος 2021	---	---	---	---	2.43	---	---	---	---	---	---	---	---
				Μάρτιος 2022	---	---	---	---	2.45	---	---	---	---	---	---	---	---
(Μέγεθος Συμβολαίου: 100 Χρεόγραφα, Φυσική Παράδοση)																	
COCA-COLA HBC AG (ΚΟ)				Ιούνιος 2021	---	---	---	---	28.00	---	---	---	27.97	---	---	---	58
28.46	28	28	0.36%	Σεπτέμβριος 2021	---	---	---	---	28.14	---	---	---	---	---	---	---	---
				Δεκέμβριος 2021	---	---	---	---	28.29	---	---	---	---	---	---	---	---
				Μάρτιος 2022	---	---	---	---	28.43	---	---	---	---	---	---	---	---
(Μέγεθος Συμβολαίου: 100 Χρεόγραφα, Φυσική Παράδοση)																	
EUROBANK HOLDINGS (ΚΟ)				Ιούνιος 2021	0.800	0.800	0.778	0.780	0.780	---	---	---	0.814	---	125	3,772	52,067
0.7988	0.7752	0.7752	-2.86%	Σεπτέμβριος 2021	---	---	---	---	0.805	---	---	---	---	---	---	---	---
				Δεκέμβριος 2021	---	---	---	---	0.809	---	---	---	---	---	---	---	---
				Μάρτιος 2022	---	---	---	---	0.813	---	---	---	---	---	---	---	---
(Μέγεθος Συμβολαίου: 100 Χρεόγραφα, Φυσική Παράδοση)																	
FOURLIS ΣΥΜΜΕΤΟΧΩΝ (ΚΟ)				Ιούνιος 2021	4.46	4.65	4.46	4.60	4.60	---	---	---	4.65	---	15	32	1,263
4.65	4.445	4.62	3.70%	Σεπτέμβριος 2021	---	---	---	---	4.49	---	---	---	---	---	---	---	---
				Δεκέμβριος 2021	---	---	---	---	4.52	---	---	---	---	---	---	---	---
				Μάρτιος 2022	---	---	---	---	4.54	---	---	---	---	---	---	---	---
(Μέγεθος Συμβολαίου: 100 Χρεόγραφα, Φυσική Παράδοση)																	
INTRACOM HOLDINGS (ΚΟ)				Ιούνιος 2021	1.27	1.28	1.25	1.26	1.26	---	---	---	1.39	---	103	389	2,624
1.298	1.236	1.26	-1.41%	Σεπτέμβριος 2021	---	---	---	---	1.29	---	---	---	---	---	---	---	---
				Δεκέμβριος 2021	---	---	---	---	1.30	---	---	---	---	---	---	---	---
				Μάρτιος 2022	---	---	---	---	1.30	---	---	---	---	---	---	---	---

Σημειώσεις Παραγώγων

Τις τιμές εκκαθάρισης και τις τελικές ανοικτές θέσεις μπορείτε να τις ανακτήσετε στο ακόλουθο path <http://www.helex.gr/el/web/guest/statistics-end-of-day-derivatives>

Υποκείμενη Αγορά				Αγορά Παραγώγων										Ανοικτές θέσεις			
Ανωτ Τιμή	Κατωτ Τιμή	Τιμή κλεισ.	Μεταβ.	Μήνας Παράδοσης	Άνοιγμα	Ανωτ Τιμή	Κατωτ Τιμή	Τελ Τιμή	Τιμή κλεισ.	Τελευταία ζήτηση	Τελευταία προσφορά	Τιμή Εκκαθάρισης*	Υψηλό ζωής	Χαμηλό ζωής	Πράξεις	Όγκος	Ανοικτές θέσεις
(Μέγεθος Συμβολαίου: 100 Χρεόγραφα, Φυσική Παράδοση)																	
JUMBO (ΚΟ)				Ιούνιος 2021	16.39	16.90	16.39	16.86	16.86	---	---	---	16.90	---	82	154	1,185
16.92	16.29	16.8	3.07%	Σεπτέμβριος 2021	---	---	---	16.44	---	---	---	---	---	---	---	---	---
				Δεκέμβριος 2021	---	---	---	16.53	---	---	---	---	---	---	---	---	---
				Μάρτιος 2022	---	---	---	16.61	---	---	---	---	---	---	---	---	---
(Μέγεθος Συμβολαίου: 100 Χρεόγραφα, Φυσική Παράδοση)																	
LAMDA DEVELOPMENT(ΚΟ)				Ιούνιος 2021	7.39	7.42	7.31	7.32	7.32	---	---	---	7.85	---	43	155	4,104
7.415	7.26	7.35	0.00%	Σεπτέμβριος 2021	---	---	---	7.41	---	---	---	---	---	---	---	---	---
				Δεκέμβριος 2021	---	---	---	7.45	---	---	---	---	---	---	---	---	---
				Μάρτιος 2022	---	---	---	7.49	---	---	---	---	---	---	---	---	---
(Μέγεθος Συμβολαίου: 100 Χρεόγραφα, Φυσική Παράδοση)																	
MARFIN INVESTMENT GROUP (ΚΟ)				Ιούνιος 2021	0.028	0.029	0.027	0.029	0.029	---	---	---	0.037	---	7	422	36,492
0.0289	0.026	0.0289	11.15%	Σεπτέμβριος 2021	---	---	---	0.026	---	---	---	---	---	---	---	---	---
				Δεκέμβριος 2021	---	---	---	0.026	---	---	---	---	---	---	---	---	---
				Μάρτιος 2022	---	---	---	0.026	---	---	---	---	---	---	---	---	---
(Μέγεθος Συμβολαίου: 100 Χρεόγραφα, Φυσική Παράδοση)																	
TITAN CEMENT (ΚΑ)				Ιούνιος 2021	16.88	16.91	16.70	16.73	16.73	---	---	---	16.91	---	45	225	1,004
16.94	16.66	16.82	0.36%	Σεπτέμβριος 2021	---	---	---	16.91	---	---	---	---	---	---	---	---	---
				Δεκέμβριος 2021	---	---	---	16.99	---	---	---	---	---	---	---	---	---
				Μάρτιος 2022	---	---	---	17.08	---	---	---	---	---	---	---	---	---
(Μέγεθος Συμβολαίου: 100 Χρεόγραφα, Φυσική Παράδοση)																	
VOIHALCO SA/NV (ΚΑ)				Ιούνιος 2021	4.96	4.96	4.77	4.83	4.83	---	---	---	5.08	---	77	219	5,983
4.995	4.7	4.75	-4.33%	Σεπτέμβριος 2021	---	---	---	5.01	---	---	---	---	---	---	---	---	---
				Δεκέμβριος 2021	---	---	---	5.03	---	---	---	---	---	---	---	---	---
				Μάρτιος 2022	---	---	---	5.06	---	---	---	---	---	---	---	---	---
(Μέγεθος Συμβολαίου: 100 Χρεόγραφα, Φυσική Παράδοση)																	
ΑΔΜΗΕ ΣΥΜΜΕΤΟΧΩΝ Α.Ε. (ΚΟ)				Ιούνιος 2021	2.78	2.80	2.77	2.80	2.80	---	---	---	2.90	---	21	132	7,813
2.79	2.76	2.775	-0.18%	Σεπτέμβριος 2021	---	---	---	2.80	---	---	---	---	---	---	---	---	---
				Δεκέμβριος 2021	---	---	---	2.82	---	---	---	---	---	---	---	---	---
				Μάρτιος 2022	---	---	---	2.83	---	---	---	---	---	---	---	---	---
(Μέγεθος Συμβολαίου: 100 Χρεόγραφα, Φυσική Παράδοση)																	
ΓΕΚ ΤΕΡΝΑ (ΚΟ)				Ιούνιος 2021	10.19	10.20	9.93	9.97	9.97	---	---	---	10.57	---	43	162	10,612
10.18	9.9	9.9	-1.79%	Σεπτέμβριος 2021	---	---	---	10.17	---	---	---	---	---	---	---	---	---
				Δεκέμβριος 2021	---	---	---	10.22	---	---	---	---	---	---	---	---	---
				Μάρτιος 2022	---	---	---	10.27	---	---	---	---	---	---	---	---	---

Σημειώσεις Παραγώγων

Τις τιμές εκκαθάρισης και τις τελικές ανοικτές θέσεις μπορείτε να τις ανακτήσετε στο ακόλουθο path <http://www.helex.gr/el/web/guest/statistics-end-of-day-derivatives>

Υποκείμενη Αγορά				Αγορά Παραγώγων										Ανοικτές θέσεις			
Ανωτ Τιμή	Κατωτ Τιμή	Τιμή κλεισ.	Μεταβ.	Μήνας Παράδοσης	Άνοιγμα	Ανωτ Τιμή	Κατωτ Τιμή	Τελ Τιμή	Τιμή κλεισ.	Τελευταία ζήτηση	Τελευταία προσφορά	Τιμή Εκκαθάρισης*	Υψηλό ζωής	Χαμηλό ζωής	Πράξεις	Όγκος	Ανοικτές θέσεις
(Μέγεθος Συμβολαίου: 100 Χρεόγραφα, Φυσική Παράδοση)																	
ΔΕΗ (ΚΟ)				Ιούνιος 2021	9.70	9.75	9.50	9.67	9.67	---	---	---	9.93	---	404	1,344	17,786
9.74	9.49	9.685	0.21%	Σεπτέμβριος 2021	---	---	---	---	9.75	---	---	---	---	---	---	---	---
				Δεκέμβριος 2021	---	---	---	---	9.80	---	---	---	---	---	---	---	---
				Μάρτιος 2022	---	---	---	---	9.85	---	---	---	---	---	---	---	---
(Μέγεθος Συμβολαίου: 100 Χρεόγραφα, Φυσική Παράδοση)																	
ΕΘΝΙΚΗ ΤΡΑΠΕΖΑ (ΚΟ)				Ιούνιος 2021	2.62	2.65	2.57	2.65	2.65	---	---	---	2.66	---	279	5,548	47,390
2.64	2.57	2.626	1.04%	Σεπτέμβριος 2021	---	---	---	---	2.62	---	---	---	2.55	---	---	---	185
				Δεκέμβριος 2021	---	---	---	---	2.63	---	---	---	---	---	---	---	---
				Μάρτιος 2022	---	---	---	---	2.65	---	---	---	---	---	---	---	---
(Μέγεθος Συμβολαίου: 100 Χρεόγραφα, Φυσική Παράδοση)																	
ΕΛΛΑΚΤΩΡ (ΚΟ)				Ιούνιος 2021	1.34	1.35	1.32	1.34	1.34	---	---	---	1.68	---	28	380	5,782
1.369	1.331	1.352	0.45%	Σεπτέμβριος 2021	---	---	---	---	1.36	---	---	---	---	---	---	---	---
				Δεκέμβριος 2021	---	---	---	---	1.36	---	---	---	---	---	---	---	---
				Μάρτιος 2022	---	---	---	---	1.37	---	---	---	---	---	---	---	---
(Μέγεθος Συμβολαίου: 100 Χρεόγραφα, Φυσική Παράδοση)																	
ΕΛΛΗΝ. ΧΡΗΜΑΤΙΣΤΗΡΙΑ-Χ.Α. (ΚΟ)				Ιούνιος 2021	4.04	4.06	4.01	4.06	4.06	---	---	---	4.14	---	26	80	3,066
4.1	4.025	4.05	0.37%	Σεπτέμβριος 2021	---	---	---	---	4.07	---	---	---	---	---	---	---	---
				Δεκέμβριος 2021	---	---	---	---	4.09	---	---	---	---	---	---	---	---
				Μάρτιος 2022	---	---	---	---	4.11	---	---	---	---	---	---	---	---
(Μέγεθος Συμβολαίου: 100 Χρεόγραφα, Φυσική Παράδοση)																	
ΕΛΛΗΝΙΚΑ ΠΕΤΡΕΛΑΙΑ (ΚΟ)				Ιούνιος 2021	5.93	5.96	5.83	5.88	5.88	---	---	---	6.05	---	42	183	3,894
5.92	5.79	5.87	0.00%	Σεπτέμβριος 2021	---	---	---	---	5.92	---	---	---	---	---	---	---	---
				Δεκέμβριος 2021	---	---	---	---	5.95	---	---	---	---	---	---	---	---
				Μάρτιος 2022	---	---	---	---	5.98	---	---	---	---	---	---	---	---
(Μέγεθος Συμβολαίου: 100 Χρεόγραφα, Φυσική Παράδοση)																	
ΕΥΔΑΠ (ΚΟ)				Ιούνιος 2021	8.22	8.22	8.12	8.12	8.12	---	---	---	8.22	---	5	9	1,545
8.24	8.08	8.18	-0.24%	Σεπτέμβριος 2021	---	---	---	---	8.27	---	---	---	---	---	---	---	---
				Δεκέμβριος 2021	---	---	---	---	8.31	---	---	---	---	---	---	---	---
				Μάρτιος 2022	---	---	---	---	8.35	---	---	---	---	---	---	---	---
(Μέγεθος Συμβολαίου: 100 Χρεόγραφα, Φυσική Παράδοση)																	
ΜΟΤΟΡ ΟΪΛ (ΚΟ)				Ιούνιος 2021	13.84	14.03	13.82	14.01	14.01	---	---	---	14.03	---	59	269	3,195
13.95	13.75	13.94	2.20%	Σεπτέμβριος 2021	---	---	---	---	13.76	---	---	---	---	---	---	---	---
				Δεκέμβριος 2021	---	---	---	---	13.83	---	---	---	---	---	---	---	---
				Μάρτιος 2022	---	---	---	---	13.90	---	---	---	---	---	---	---	---

Σημειώσεις Παραγώγων

Τις τιμές εκκαθάρισης και τις τελικές ανοικτές θέσεις μπορείτε να τις ανακτήσετε στο ακόλουθο path <http://www.helex.gr/el/web/guest/statistics-end-of-day-derivatives>

Υποκείμενη Αγορά				Αγορά Παραγώγων													
Ανωτ Τιμή	Κατωτ Τιμή	Τιμή κλεισ.	Μεταβ.	Μήνας Παράδοσης	Άνοιγμα	Ανωτ Τιμή	Κατωτ Τιμή	Τελ Τιμή	Τιμή κλεισ.	Τελευταία ζήτηση	Τελευταία προσφορά	Τιμή Εκκαθάρισης*	Υψηλό ζωής	Χαμηλό ζωής	Πράξεις	Όγκος	Ανοικτές θέσεις
(Μέγεθος Συμβολαίου: 100 Χρεόγραφα, Φυσική Παράδοση)																	
ΜΥΤΙΛΗΝΑΙΟΣ (ΚΟ)				Ιούνιος 2021	14.48	14.62	14.44	14.53	14.53	---	---	---	14.62	---	61	197	5,209
14.6	14.4	14.51	0.21%	Σεπτέμβριος 2021	---	---	---	---	14.61	---	---	---	14.17	---	---	---	10
				Δεκέμβριος 2021	---	---	---	---	14.68	---	---	---	---	---	---	---	---
				Μάρτιος 2022	---	---	---	---	14.75	---	---	---	---	---	---	---	---
(Μέγεθος Συμβολαίου: 100 Χρεόγραφα, Φυσική Παράδοση)																	
ΟΛΠ (ΚΟ)				Ιούνιος 2021	21.60	21.60	21.60	21.60	21.60	---	---	---	22.29	---	1	1	265
22.1	21.6	21.85	-0.46%	Σεπτέμβριος 2021	---	---	---	---	22.14	---	---	---	21.43	---	---	---	4
				Δεκέμβριος 2021	---	---	---	---	22.25	---	---	---	---	---	---	---	---
				Μάρτιος 2022	---	---	---	---	22.36	---	---	---	---	---	---	---	---
(Μέγεθος Συμβολαίου: 100 Χρεόγραφα, Φυσική Παράδοση)																	
ΟΠΑΠ (ΚΟ)				Ιούνιος 2021	12.14	12.14	11.97	12.10	12.10	---	---	---	12.20	---	30	144	2,623
12.13	11.95	12.03	-0.58%	Σεπτέμβριος 2021	---	---	---	---	12.21	---	---	---	---	---	---	---	---
				Δεκέμβριος 2021	---	---	---	---	12.27	---	---	---	---	---	---	---	---
				Μάρτιος 2022	---	---	---	---	12.33	---	---	---	---	---	---	---	---
(Μέγεθος Συμβολαίου: 100 Χρεόγραφα, Φυσική Παράδοση)																	
ΟΤΕ (ΚΟ)				Ιούνιος 2021	14.06	14.18	14.02	14.17	14.17	---	---	---	14.26	---	37	230	6,270
14.18	14	14.09	1.00%	Σεπτέμβριος 2021	---	---	---	---	14.07	---	---	---	---	---	---	---	---
				Δεκέμβριος 2021	---	---	---	---	14.14	---	---	---	---	---	---	---	---
				Μάρτιος 2022	---	---	---	---	14.21	---	---	---	---	---	---	---	---
(Μέγεθος Συμβολαίου: 100 Χρεόγραφα, Φυσική Παράδοση)																	
ΠΕΙΡΑΙΩΣ FINANCIAL HOLD (ΚΟ)				Ιούνιος 2021	0.166	0.174	0.166	0.168	0.168	---	---	---	0.959	---	236	10,957	56,374
0.29	0.2402	0.29	14.08%	Σεπτέμβριος 2021	0.205	0.205	0.205	0.205	0.205	---	---	---	0.205	---	1	7	---
				Δεκέμβριος 2021	---	---	---	---	0.258	---	---	---	---	---	---	---	---
				Μάρτιος 2022	---	---	---	---	0.259	---	---	---	---	---	---	---	---
(Μέγεθος Συμβολαίου: 100 Χρεόγραφα, Φυσική Παράδοση)																	
ΤΕΡΝΑ ΕΝΕΡΓΕΙΑΚΗ (ΚΟ)				Ιούνιος 2021	12.83	12.89	12.70	12.70	12.70	---	---	---	13.44	---	19	56	2,170
12.9	12.64	12.74	0.32%	Σεπτέμβριος 2021	---	---	---	---	12.81	---	---	---	---	---	---	---	---
				Δεκέμβριος 2021	---	---	---	---	12.88	---	---	---	---	---	---	---	---
				Μάρτιος 2022	---	---	---	---	12.94	---	---	---	---	---	---	---	---

Σημειώσεις Παραγώγων

Τις τιμές εκκαθάρισης και τις τελικές ανοικτές θέσεις μπορείτε να τις ανακτήσετε στο ακόλουθο path <http://www.helex.gr/el/web/guest/statistics-end-of-day-derivatives>

FTSE/X.A. Large Cap

(Μονάδα Διαπραγμάτευσης: 1 Μονάδα Δείκτη x 2€ - Τρόπος Εξάσκησης: Ευρωπαϊκός, Χρηματικός Διακανονισμός)

Τιμή Εξάσκησης	Δικαιώματα Αγοράς														Δικαιώματα Πώλησης																		
	Απρίλιος 2021							Μάιος 2021							Λοιποί Μήνες		Απρίλιος 2021							Μάιος 2021							Λοιποί Μήνες		Τιμή Εξάσκησης
	Ανοιγμα	Ανιψ. Τιμή	Κατωτ. Τιμή	Τελ. Τιμή	Τιμή κλεισ.	Όγκος	Ανοικτές θέσεις	Ανοιγμα	Ανιψ. Τιμή	Κατωτ. Τιμή	Τελ. Τιμή	Τιμή κλεισ.	Όγκος	Ανοικτές θέσεις	Όγκος	Ανοικτές θέσεις	Ανοιγμα	Ανιψ. Τιμή	Κατωτ. Τιμή	Τελ. Τιμή	Τιμή κλεισ.	Όγκος	Ανοικτές θέσεις	Ανοιγμα	Ανιψ. Τιμή	Κατωτ. Τιμή	Τελ. Τιμή	Τιμή κλεισ.	Όγκος	Ανοικτές θέσεις	Όγκος	Ανοικτές θέσεις	
1,200	-	-	-	-	-	-	-	-	-	-	-	-	-	-	-	-	-	-	-	-	-	-	-	-	-	-	-	-	-	-	-	-	
1,225	-	-	-	-	-	-	-	-	-	-	-	-	-	-	-	-	-	-	-	-	-	-	-	-	-	-	-	-	-	-	-	-	1,225
1,250	-	-	-	-	-	-	-	-	-	-	-	-	-	-	-	-	-	-	-	-	-	-	-	-	-	-	-	-	-	-	-	-	1,250
1,275	-	-	-	-	-	-	-	-	-	-	-	-	-	-	-	-	-	-	-	-	-	-	-	-	-	-	-	-	-	-	-	-	1,275
1,300	-	-	-	-	-	-	-	-	-	-	-	-	-	-	-	-	-	-	-	-	-	-	-	-	-	-	-	-	-	-	-	-	1,300
1,325	-	-	-	-	-	-	-	-	-	-	-	-	-	-	-	-	-	-	-	-	-	-	-	-	-	-	-	-	-	-	-	-	1,325
1,350	-	-	-	-	-	-	-	-	-	-	-	-	-	-	-	-	-	-	-	-	-	-	-	-	-	-	-	-	-	-	-	-	1,350
1,375	-	-	-	-	-	-	-	-	-	-	-	-	-	-	-	-	-	-	-	-	-	-	-	-	-	-	-	-	-	-	-	-	1,375
1,400	-	-	-	-	-	-	-	-	-	-	-	-	-	-	-	-	-	-	-	-	-	-	-	-	-	-	-	-	-	-	-	-	1,400
1,425	-	-	-	-	-	-	-	-	-	-	-	-	-	-	-	-	-	-	-	-	-	-	-	-	-	-	-	-	-	-	-	-	1,425
1,450	-	-	-	-	-	-	-	-	-	-	-	-	-	-	-	-	-	-	-	-	-	-	-	-	-	-	-	-	-	-	-	-	1,450
1,475	-	-	-	-	-	-	-	-	-	-	-	-	-	-	-	-	-	-	-	-	-	-	-	-	-	-	-	-	-	-	-	-	1,475
1,500	-	-	-	-	-	-	-	-	-	-	-	-	-	-	-	-	-	-	-	-	-	-	-	-	-	-	-	-	-	-	-	-	1,500
1,525	-	-	-	-	-	-	-	-	-	-	-	-	-	-	-	-	-	-	-	-	-	-	-	-	-	-	-	-	-	-	-	-	1,525
1,550	-	-	-	-	-	-	-	-	-	-	-	-	-	-	-	-	-	-	-	-	-	-	-	-	-	-	-	-	-	-	-	-	1,550
1,575	-	-	-	-	-	-	-	-	-	-	-	-	-	-	-	-	-	-	-	-	-	-	-	-	-	-	-	-	-	-	-	-	1,575
1,600	-	-	-	-	-	-	-	-	-	-	-	-	-	-	-	-	-	-	-	-	-	-	-	-	-	-	-	-	-	-	-	-	1,600
1,625	-	-	-	-	-	-	-	-	-	-	-	-	-	-	-	-	-	-	-	-	-	-	-	-	-	-	-	-	-	-	-	-	1,625
1,650	0.00	0.00	0.00	-	521.00	-	-	-	-	-	-	-	-	-	-	-	0.00	0.00	0.00	-	0.02	-	-	-	-	-	-	-	-	-	-	-	1,650
1,675	0.00	0.00	0.00	-	496.00	-	-	-	-	-	-	-	-	-	-	-	0.00	0.00	0.00	-	0.01	-	-	-	-	-	-	-	-	-	-	-	1,675
1,700	0.00	0.00	0.00	-	471.00	-	-	0.00	0.00	0.00	-	473.00	-	-	-	0.00	0.00	0.00	-	0.03	-	-	0.00	0.00	0.00	-	0.01	-	-	-	-	1,700	
1,725	0.00	0.00	0.00	-	446.00	-	-	0.00	0.00	0.00	-	448.00	-	-	-	0.00	0.00	0.00	-	0.01	-	-	0.00	0.00	0.00	-	0.01	-	-	-	-	1,725	
1,750	0.00	0.00	0.00	-	421.00	-	-	0.00	0.00	0.00	-	423.00	-	-	-	0.00	0.00	0.00	-	0.03	-	-	0.00	0.00	0.00	-	0.01	-	-	-	-	1,750	
1,775	0.00	0.00	0.00	-	396.00	-	-	0.00	0.00	0.00	-	398.00	-	-	-	0.00	0.00	0.00	-	0.01	-	3	0.00	0.00	0.00	-	0.01	-	-	-	-	1,775	
1,800	0.00	0.00	0.00	-	371.00	-	-	0.00	0.00	0.00	-	373.00	-	-	-	0.00	0.00	0.00	-	0.01	-	3	0.00	0.00	0.00	-	0.03	-	-	-	-	1,800	
1,825	0.00	0.00	0.00	-	346.00	-	-	0.00	0.00	0.00	-	348.00	-	-	-	0.00	0.00	0.00	-	0.01	-	1	0.00	0.00	0.00	-	0.07	-	-	-	-	1,825	
1,850	0.00	0.00	0.00	-	321.00	-	20	0.00	0.00	0.00	-	323.00	-	-	-	0.00	0.00	0.00	-	0.01	-	2	0.00	0.00	0.00	-	0.15	-	2	-	-	1,850	
1,875	0.00	0.00	0.00	-	296.00	-	121	0.00	0.00	0.00	-	298.00	-	-	-	0.00	0.00	0.00	-	0.04	-	-	0.00	0.00	0.00	-	0.31	-	3	-	-	1,875	
1,900	0.00	0.00	0.00	-	271.00	-	3	0.00	0.00	0.00	-	274.00	-	-	-	0.00	0.00	0.00	-	0.01	-	210	0.00	0.00	0.00	-	0.59	-	1	-	-	1,900	
1,925	0.00	0.00	0.00	-	246.00	-	20	0.00	0.00	0.00	-	249.00	-	40	-	0.00	0.00	0.00	-	0.01	-	21	0.00	0.00	0.00	-	1.10	-	2	-	-	1,925	
1,950	0.00	0.00	0.00	-	221.00	-	20	0.00	0.00	0.00	-	225.00	-	-	-	0.00	0.00	0.00	-	0.01	-	8	0.00	0.00	0.00	-	1.90	-	-	-	-	1,950	
1,975	0.00	0.00	0.00	-	196.00	-	60	0.00	0.00	0.00	-	201.00	-	20	-	0.00	0.00	0.00	-	0.01	-	87	0.00	0.00	0.00	-	3.10	-	1	-	-	1,975	
2,000	0.00	0.00	0.00	-	171.00	-	41	0.00	0.00	0.00	-	178.00	-	80	-	0.00	0.00	0.00	-	0.01	-	147	0.00	0.00	0.00	-	5.00	-	120	-	-	2,000	
2,050	0.00	0.00	0.00	-	121.00	-	167	0.00	0.00	0.00	-	135.00	-	40	-	0.00	0.00	0.00	-	0.01	-	40	10.00	10.00	10.00	10.00	10.00	5	165	-	-	2,050	
2,100	80.00	80.00	80.00	80.00	80.00	16	121	0.00	0.00	0.00	-	96.50	-	141	-	0.00	80.00	0.00	-	0.64	-	211	21.50	25.50	20.00	25.00	25.00	24	-	-	-	2,100	
2,150	33.00	35.00	25.00	30.00	30.00	8	153	60.00	60.00	60.00	60.00	60.00	60.00	1	45	-	0.00	35.00	0.00	-	8.00	-	104	34.00	36.00	34.00	36.00	36.00	125	40	-	-	2,150

FTSE/X.A. Large Cap

(Μονάδα Διαπραγμάτευσης: 1 Μονάδα Δείκτη x 2€ - Τρόπος Εξάσκησης: Ευρωπαϊκός, Χρηματικός Διακανονισμός)

Τιμή Εξάσκησης	Δικαιώματα Αγοράς														Δικαιώματα Πώλησης																		
	Απρίλιος 2021							Μάιος 2021							Λοιποί Μήνες		Απρίλιος 2021							Μάιος 2021							Λοιποί Μήνες		Τιμή Εξάσκησης
	Άνοιγμα	Ανιπ. Τιμή	Κατωτ. Τιμή	Τελ. Τιμή	Τιμή κλεισ.	Όγκος	Ανοικτές θέσεις	Άνοιγμα	Ανιπ. Τιμή	Κατωτ. Τιμή	Τελ. Τιμή	Τιμή κλεισ.	Όγκος	Ανοικτές θέσεις	Όγκος	Ανοικτές θέσεις	Άνοιγμα	Ανιπ. Τιμή	Κατωτ. Τιμή	Τελ. Τιμή	Τιμή κλεισ.	Όγκος	Ανοικτές θέσεις	Άνοιγμα	Ανιπ. Τιμή	Κατωτ. Τιμή	Τελ. Τιμή	Τιμή κλεισ.	Όγκος	Ανοικτές θέσεις	Όγκος	Ανοικτές θέσεις	
2,200	0.00	0.00	0.00	-	5.80	-	2	43.25	43.25	43.25	43.25	43.25	20	1			30.00	0.00	25.00	25.00	25.00	3	21	0.00	0.00	0.00	-	67.00	-	-			
2,250	0.00	0.00	0.00	-	0.46	-	-	24.75	24.75	24.75	24.75	24.75	20	-			76.00	0.00	76.00	76.00	76.00	54	-	0.00	0.00	0.00	-	100.00	-	-			2,250
2,300	0.00	0.00	0.00	-	0.01	-	-	0.00	0.00	0.00	-	13.00	-	-			0.00	0.00	0.00	-	129.00	-	-	0.00	0.00	0.00	-	139.00	-	-			2,300
2,350	0.00	0.00	0.00	-	0.01	-	-	0.00	0.00	0.00	-	6.50	-	-			0.00	0.00	0.00	-	179.00	-	-	0.00	0.00	0.00	-	182.00	-	-			2,350
2,400	0.00	0.00	0.00	-	0.01	-	-	0.00	0.00	0.00	-	3.00	-	-			0.00	0.00	0.00	-	229.00	-	-	0.00	0.00	0.00	-	229.00	-	-			2,400
Σύνολο:						24	728						41	367	0	0						57	858					154	334	0	0		
Αριθμός Πράξεων:						7							3		0							4						14		0			

ALPHA BANK (KO)

(Μέγεθος Συμβολαίου: 100 Χρέογραφα, Τρόπος Εξάσκησης: Αμερικάνικος, Φυσική Παράδοση)

Τιμή Εξάσκησης	Δικαιώματα Αγοράς														Δικαιώματα Πώλησης														
	Απρίλιος 2021				Μάιος 2021				Λοιποί Μήνες		Απρίλιος 2021				Μάιος 2021				Λοιποί Μήνες		Τιμή Εξάσκησης								
	Άνοιγμα	Ανιτ Τιμή	Κατωτ Τιμή	Τελ Τιμή	Τιμή κλεισ.	Όγκος	Ανοικτές θέσεις	Άνοιγμα	Ανιτ Τιμή	Κατωτ Τιμή	Τελ Τιμή	Τιμή κλεισ.	Όγκος	Ανοικτές θέσεις	Όγκος	Ανοικτές θέσεις	Άνοιγμα	Ανιτ Τιμή	Κατωτ Τιμή	Τελ Τιμή		Τιμή κλεισ.	Όγκος	Ανοικτές θέσεις	Όγκος	Ανοικτές θέσεις			
0.150						-	-																						0.002
0.200						-	-																					0.002	
0.250						-	-																					0.003	
0.300						-	-																					0.003	
0.350						-	-																					0.004	
0.400						-	-																					0.004	
0.450	0.000	0.000	0.000	0.690	-	-											0.000	0.000	0.000	0.001	-	-						0.005	
0.500	0.000	0.000	0.000	0.640	-	-	0.000	0.000	0.000	0.641	-	-					0.000	0.000	0.000	0.001	-	-	0.000	0.000	0.000	0.001	-	-	0.005
0.550	0.000	0.000	0.000	0.590	-	-	0.000	0.000	0.000	0.591	-	-					0.000	0.000	0.000	0.002	-	-	0.000	0.000	0.000	0.001	-	-	0.006
0.600	0.000	0.000	0.000	0.540	-	-	0.000	0.000	0.000	0.541	-	-					0.000	0.000	0.000	0.005	-	-	0.000	0.000	0.000	0.001	-	-	0.006
0.650	0.000	0.000	0.000	0.490	-	-	0.000	0.000	0.000	0.492	-	-					0.000	0.000	0.000	0.001	-	-	0.000	0.000	0.000	0.001	-	-	0.007
0.700	0.000	0.000	0.000	0.440	-	-	0.000	0.000	0.000	0.442	-	-					0.000	0.000	0.000	0.001	-	-	0.000	0.000	0.000	0.001	-	-	0.007
0.750	0.000	0.000	0.000	0.390	-	-	0.000	0.000	0.000	0.394	-	-					0.000	0.000	0.000	0.002	-	-	0.000	0.000	0.000	0.002	-	-	0.008
0.800	0.000	0.000	0.000	0.340	-	-	0.000	0.000	0.000	0.346	-	-					0.000	0.000	0.000	0.001	-	-	0.000	0.000	0.000	0.005	-	-	0.008
0.850	0.000	0.000	0.000	0.290	-	-	0.000	0.000	0.000	0.301	-	-					0.000	0.000	0.000	0.002	-	-	0.000	0.000	0.000	0.009	-	-	0.009
0.900	0.000	0.000	0.000	0.241	-	-	0.000	0.000	0.000	0.258	-	-					0.000	0.000	0.000	0.004	-	-	0.000	0.000	0.000	0.016	-	-	0.009
0.950	0.000	0.000	0.000	0.192	-	-	0.000	0.000	0.000	0.217	-	-					0.000	0.000	0.000	0.002	-	-	0.000	0.000	0.000	0.025	-	-	0.010
1.000	0.000	0.000	0.000	0.146	-	-	0.000	0.000	0.000	0.181	-	-					0.000	0.000	0.000	0.005	-	-	0.000	0.000	0.000	0.039	-	-	0.010
1.100	0.000	0.000	0.000	0.069	-	10	0.000	0.000	0.000	0.121	-	100					0.000	0.000	0.000	0.029	-	-	0.000	0.000	0.000	0.079	-	-	0.011
1.200	0.000	0.000	0.000	0.024	-	-	0.000	0.000	0.000	0.076	-	-					0.000	0.000	0.000	0.084	-	-	0.000	0.000	0.000	0.134	-	-	0.012
1.300	0.000	0.000	0.000	0.006	-	-	0.000	0.000	0.000	0.046	-	-					0.000	0.000	0.000	0.166	-	-	0.000	0.000	0.000	0.203	-	-	0.013
1.400	0.000	0.000	0.000	0.001	-	-	0.000	0.000	0.000	0.027	-	-					0.000	0.000	0.000	0.261	-	-	0.000	0.000	0.000	0.284	-	-	0.014
1.500	0.000	0.000	0.000	0.001	-	-	0.000	0.000	0.000	0.015	-	-					0.000	0.000	0.000	0.360	-	-	0.000	0.000	0.000	0.373	-	-	0.015
1.600	0.000	0.000	0.000	0.001	-	-	0.000	0.000	0.000	0.008	-	-					0.000	0.000	0.000	0.460	-	-	0.000	0.000	0.000	0.466	-	-	0.016
Σύνολα:						0	10																						0
Αριθμός Πράξεων:						0															0.00								0

ΔΕΗ (ΚΟ)

(Μέγεθος Συμβολαίου: 100 Χρέεγραφα, Τρόπος Εξάσκησης: Αμερικάνικος, Φυσική Παράδοση)

Τιμή Εξάσκησης	Δικαιώματα Αγοράς														Δικαιώματα Πώλησης																			
	Απρίλιος 2021						Μάιος 2021						Λοιποί Μήνες		Απρίλιος 2021						Μάιος 2021						Λοιποί Μήνες		Τιμή Εξάσκησης					
	Άνοιγμα	Ανιτ Τιμή	Κατωτ Τιμή	Τελ Τιμή	Τιμή κλεισ.	Όγκος	Ανοικτές θέσεις	Άνοιγμα	Ανιτ Τιμή	Κατωτ Τιμή	Τελ Τιμή	Τιμή κλεισ.	Όγκος	Ανοικτές θέσεις	Όγκος	Ανοικτές θέσεις	Άνοιγμα	Ανιτ Τιμή	Κατωτ Τιμή	Τελ Τιμή	Τιμή κλεισ.	Όγκος	Ανοικτές θέσεις	Άνοιγμα	Ανιτ Τιμή	Κατωτ Τιμή	Τελ Τιμή	Τιμή κλεισ.		Όγκος	Ανοικτές θέσεις	Όγκος	Ανοικτές θέσεις	
2.400						-	-							-	-								-	-										
2.600						-	-							-	-								-	-										0.026
2.800						-	-							-	-								-	-										0.028
3.000						-	-							-	-								-	-										0.030
3.200						-	-							-	-								-	-										0.032
3.400						-	-							-	-								-	-										0.034
3.600						-	-							-	-								-	-										0.036
3.800						-	-							-	-								-	-										0.038
4.000						-	-							-	-								-	-										0.040
4.400						-	-							-	-								-	-										0.044
4.800	0.000	0.000	0.000		4.87	-	-							-	-								-	-										0.048
5.200	0.000	0.000	0.000		4.47	-	-							-	-								-	-										0.052
5.600	0.000	0.000	0.000		4.07	-	-							-	-								-	-										0.056
6.000	0.000	0.000	0.000		3.67	-	-							-	-								-	-										0.060
6.400	0.000	0.000	0.000		3.27	-	-	0.000	0.000	0.000				3.28	-	-							0.001	-	-	0.000	0.000	0.000		0.001	-	-		0.064
6.800	0.000	0.000	0.000		2.87	-	-	0.000	0.000	0.000				2.89	-	-							0.001	-	-	0.000	0.000	0.000		0.001	-	-		0.068
7.200	0.000	0.000	0.000		2.47	-	-	0.000	0.000	0.000				2.49	-	-							0.001	-	-	0.000	0.000	0.000		0.003	-	-		0.072
7.600	0.000	0.000	0.000		2.07	-	-	0.000	0.000	0.000				2.10	-	-							0.002	-	-	0.000	0.000	0.000		0.012	-	-		0.076
8.000	0.000	0.000	0.000		1.67	-	-	0.000	0.000	0.000				1.72	-	-							0.001	-	22	0.000	0.000	0.000		0.033	-	-		0.080
8.400	0.000	0.000	0.000		1.27	-	3	0.000	0.000	0.000				1.36	-	-							0.001	-	-	0.000	0.000	0.000		0.076	-	-		0.084
8.800	0.000	0.000	0.000		0.873	-	2	0.992	0.992	0.992	0.992	0.992	0.992	5	10								0.001	-	11	0.000	0.000	0.000		0.156	-	-		0.088
9.200	0.400	0.400	0.400	0.400	0.400	2	168	0.000	0.000	0.000				0.768	-	8							0.021	-	-	0.000	0.000	0.000		0.278	-	-		0.092
9.600	0.000	0.000	0.000		0.197	-	45	0.000	0.000	0.000				0.539	-	20							0.125	-	11	0.000	0.000	0.000		0.450	-	-		0.096
10.000	0.000	0.000	0.000		0.047	-	10	0.000	0.000	0.000				0.362	-	30							0.376	-	-	0.000	0.000	0.000		0.672	-	-		0.100
11.000	0.000	0.000	0.000		0.003	-	-	0.000	0.000	0.000				0.114	-	-							1.33	-	-	0.000	0.000	0.000		1.43	-	-		0.110
12.000	0.000	0.000	0.000		0.001	-	-	0.000	0.000	0.000				0.026	-	-							2.33	-	-	0.000	0.000	0.000		2.34	-	-		0.120
13.000	0.000	0.000	0.000		0.001	-	-	0.000	0.000	0.000				0.005	-	-							3.33	-	-	0.000	0.000	0.000		3.33	-	-		0.130
14.000	0.000	0.000	0.000		0.001	-	-	0.000	0.000	0.000				0.001	-	-							4.33	-	-	0.000	0.000	0.000		4.33	-	-		0.140
Σύνολα:						2	228							5	68	0	0						2	44					0	0	0	0		
Αριθμός Πράξεων:						1								1		0							0.00						0		0			

ΕΘΝΙΚΗ ΤΡΑΠΕΖΑ (ΚΟ)

(Μέγεθος Συμβολαίου: 100 Χρέογραφα, Τρόπος Εξάσκησης: Αμερικάνικος, Φυσική Παράδοση)

Τιμή Εξάσκησης	Δικαιώματα Αγοράς														Δικαιώματα Πώλησης														
	Απρίλιος 2021				Μάιος 2021				Λοιποί Μήνες		Απρίλιος 2021				Μάιος 2021				Λοιποί Μήνες		Τιμή Εξάσκησης								
	Άνοιγμα	Ανιτ Τιμή	Κατωτ Τιμή	Τελ Τιμή	Τιμή κλεισ.	Όγκος	Ανοικτές θέσεις	Άνοιγμα	Ανιτ Τιμή	Κατωτ Τιμή	Τελ Τιμή	Τιμή κλεισ.	Όγκος	Ανοικτές θέσεις	Όγκος	Ανοικτές θέσεις	Άνοιγμα	Ανιτ Τιμή	Κατωτ Τιμή	Τελ Τιμή		Τιμή κλεισ.	Όγκος	Ανοικτές θέσεις	Όγκος	Ανοικτές θέσεις			
0.650						-	-							-	-													0.007	
0.700						-	-							-	-												0.007		
0.750						-	-							-	-												0.008		
0.800						-	-							-	-												0.008		
0.850						-	-							-	-												0.009		
0.900						-	-							-	-												0.009		
0.950						-	-							-	-												0.010		
1.000						-	-							-	-												0.010		
1.100						-	-							-	-												0.011		
1.200						-	-							-	-												0.012		
1.300	0.000	0.000	0.000		1.30	-	-							-	-	0.000	0.000	0.000		0.001	-	-				-	-	0.013	
1.400	0.000	0.000	0.000		1.20	-	-							-	-	0.000	0.000	0.000		0.001	-	-				-	-	0.014	
1.500	0.000	0.000	0.000		1.10	-	-	0.000	0.000	0.000		1.10	-	-	0.000	0.000	0.000		0.001	-	-	0.000	0.000	0.000		0.001	-	-	0.015
1.600	0.000	0.000	0.000		1.00	-	-	0.000	0.000	0.000		1.00	-	-	0.000	0.000	0.000		0.001	-	-	0.000	0.000	0.000		0.001	-	-	0.016
1.700	0.000	0.000	0.000		0.900	-	-	0.000	0.000	0.000		0.906	-	-	0.000	0.000	0.000		0.001	-	-	0.000	0.000	0.000		0.003	-	-	0.017
1.800	0.000	0.000	0.000		0.800	-	-	0.000	0.000	0.000		0.810	-	-	0.000	0.000	0.000		0.002	-	-	0.000	0.000	0.000		0.006	-	-	0.018
1.900	0.000	0.000	0.000		0.700	-	-	0.000	0.000	0.000		0.716	-	-	0.000	0.000	0.000		0.001	-	-	0.000	0.000	0.000		0.011	-	-	0.019
2.000	0.000	0.000	0.000		0.600	-	5	0.000	0.000	0.000		0.625	-	-	0.000	0.000	0.000		0.001	-	-	0.000	0.000	0.000		0.021	-	-	0.020
2.200	0.000	0.000	0.000		0.401	-	-	0.000	0.000	0.000		0.459	-	-	0.000	0.000	0.000		0.011	-	-	0.000	0.000	0.000		0.054	-	-	0.022
2.400	0.000	0.000	0.000		0.211	-	21	0.000	0.000	0.000		0.321	-	10	0.000	0.000	0.000		0.011	-	-	0.000	0.000	0.000		0.116	-	-	0.024
2.600	0.000	0.000	0.000		0.072	-	-	0.000	0.000	0.000		0.211	-	-	0.000	0.000	0.000		0.072	-	-	0.000	0.000	0.000		0.206	-	-	0.026
2.800	0.000	0.000	0.000		0.014	-	-	0.000	0.000	0.000		0.135	-	-	0.000	0.000	0.000		0.214	-	-	0.000	0.000	0.000		0.329	-	-	0.028
3.000	0.000	0.000	0.000		0.001	-	-	0.000	0.000	0.000		0.082	-	-	0.000	0.000	0.000		0.401	-	-	0.000	0.000	0.000		0.476	-	-	0.030
3.200	0.000	0.000	0.000		0.002	-	-	0.000	0.000	0.000		0.047	-	-	0.000	0.000	0.000		0.600	-	-	0.000	0.000	0.000		0.642	-	-	0.032
3.400	0.000	0.000	0.000		0.002	-	-	0.000	0.000	0.000		0.027	-	-	0.000	0.000	0.000		0.800	-	-	0.000	0.000	0.000		0.821	-	-	0.034
3.600	0.000	0.000	0.000		0.001	-	-	0.000	0.000	0.000		0.014	-	-	0.000	0.000	0.000		1.00	-	-	0.000	0.000	0.000		1.01	-	-	0.036
Σύνολα:						0	26							0	10	0	0									0	0	0	0
Αριθμός Πράξεων:						0								0	0											0.00		0	0

ΟΠΑΠ (ΚΟ)

(Μέγεθος Συμβολαίου: 100 Χρέδγραφα, Τρόπος Εξάσκησης: Αμερικάνικος, Φυσική Παράδοση)

Τιμή Εξάσκησης	Δικαιώματα Αγοράς														Δικαιώματα Πώλησης														Τιμή Εξάσκησης				
	Απρίλιος 2021				Μάιος 2021				Λοιποί Μήνες		Απρίλιος 2021				Μάιος 2021				Λοιποί Μήνες														
	Άνοιγμα	Ανιγτ Τιμή	Καπιτ Τιμή	Τελ Τιμή	Τιμή κλεισ.	Όγκος	Ανοικτές θέσεις	Άνοιγμα	Ανιγτ Τιμή	Καπιτ Τιμή	Τελ Τιμή	Τιμή κλεισ.	Όγκος	Ανοικτές θέσεις	Όγκος	Ανοικτές θέσεις	Άνοιγμα	Ανιγτ Τιμή	Καπιτ Τιμή	Τελ Τιμή	Τιμή κλεισ.	Όγκος	Ανοικτές θέσεις	Όγκος	Ανοικτές θέσεις								
4.800						-	-																				0.048						
5.200						-	-																				0.052						
5.600						-	-																				0.056						
6.000						-	-																				0.060						
6.400						-	-																				0.064						
6.800						-	-																				0.068						
7.200						-	-																				0.072						
7.600						-	-																				0.076						
8.000	0.000	0.000	0.000		4.10	-	-	0.000	0.000	0.000		4.12	-	-			0.000	0.000	0.000		0.001	-	-		0.000	0.000	0.000	0.001	-	-			0.080
8.400	0.000	0.000	0.000		3.70	-	-	0.000	0.000	0.000		3.72	-	-			0.000	0.000	0.000		0.001	-	-		0.000	0.000	0.000	0.001	-	-			0.084
8.800	0.000	0.000	0.000		3.30	-	-	0.000	0.000	0.000		3.32	-	-			0.000	0.000	0.000		0.001	-	-		0.000	0.000	0.000	0.001	-	-			0.088
9.200	0.000	0.000	0.000		2.90	-	-	0.000	0.000	0.000		2.92	-	-			0.000	0.000	0.000		0.001	-	-		0.000	0.000	0.000	0.003	-	-			0.092
9.600	0.000	0.000	0.000		2.50	-	-	0.000	0.000	0.000		2.53	-	-			0.000	0.000	0.000		0.001	-	-		0.000	0.000	0.000	0.009	-	-			0.096
10.000	0.000	0.000	0.000		2.10	-	-	0.000	0.000	0.000		2.15	-	-			0.000	0.000	0.000		0.001	-	-		0.000	0.000	0.000	0.025	-	-			0.100
11.000	0.000	0.000	0.000		1.10	-	-	0.000	0.000	0.000		1.27	-	-			0.000	0.000	0.000		0.004	-	-		0.000	0.000	0.000	0.148	-	-			0.110
12.000	0.000	0.000	0.000		0.221	-	3	0.000	0.000	0.000		0.622	-	-			0.000	0.000	0.000		0.118	-	-		0.000	0.000	0.000	0.498	-	-			0.120
13.000	0.000	0.000	0.000		0.003	-	-	0.000	0.000	0.000		0.244	-	-			0.000	0.000	0.000		0.901	-	-		0.000	0.000	0.000	1.12	-	-			0.130
14.000	0.000	0.000	0.000		0.002	-	-	0.000	0.000	0.000		0.078	-	-			0.000	0.000	0.000		1.90	-	-		0.000	0.000	0.000	1.96	-	-			0.140
15.000	0.000	0.000	0.000		0.001	-	-	0.000	0.000	0.000		0.020	-	-			0.000	0.000	0.000		2.90	-	-		0.000	0.000	0.000	2.91	-	-			0.150
16.000	0.000	0.000	0.000		0.001	-	-	0.000	0.000	0.000		0.004	-	-			0.000	0.000	0.000		3.90	-	-		0.000	0.000	0.000	3.90	-	-			0.160
17.000	0.000	0.000	0.000		0.001	-	-	0.000	0.000	0.000		0.001	-	-			0.000	0.000	0.000		4.90	-	-		0.000	0.000	0.000	4.90	-	-			0.170
Σύνολο:						0	3							0	0						0	0						0	0			0	
Αριθμός Πράξεων:						0								0	0						0.00							0			0		

ΟΤΕ (ΚΟ)

(Μέγεθος Συμβολαίου: 100 Χρέωγραφα, Τρόπος Εξάσκησης: Αμερικάνικος, Φυσική Παράδοση)

Τιμή Εξάσκησης	Δικαιώματα Αγοράς												Δικαιώματα Πώλησης												Τιμή Εξάσκησης								
	Απρίλιος 2021				Μάιος 2021				Λοιποί Μήνες				Απρίλιος 2021				Μάιος 2021				Λοιποί Μήνες												
	Άνοιγμα	Ανιψ. Τιμή	Κατωτ. Τιμή	Τελ. Τιμή	Τιμή κλεισ.	Όγκος	Ανοικτές θέσεις	Άνοιγμα	Ανιψ. Τιμή	Κατωτ. Τιμή	Τελ. Τιμή	Τιμή κλεισ.	Όγκος	Ανοικτές θέσεις	Όγκος	Ανοικτές θέσεις	Άνοιγμα	Ανιψ. Τιμή	Κατωτ. Τιμή	Τελ. Τιμή	Τιμή κλεισ.	Όγκος	Ανοικτές θέσεις	Όγκος		Ανοικτές θέσεις							
8.400						-	-																				0.084						
8.800	0.000	0.000	0.000		5.15	-	-	0.000	0.000	0.000		5.17	-	-			0.000	0.000	0.000		0.001	-	-		0.000	0.000	0.000	0.002	-	-			0.088
9.200	0.000	0.000	0.000		4.75	-	-	0.000	0.000	0.000		4.77	-	-			0.000	0.000	0.000		0.001	-	-		0.000	0.000	0.000	0.001	-	-			0.092
9.600	0.000	0.000	0.000		4.35	-	-	0.000	0.000	0.000		4.37	-	-			0.000	0.000	0.000		0.001	-	-		0.000	0.000	0.000	0.001	-	-			0.096
10.000	0.000	0.000	0.000		3.95	-	-	0.000	0.000	0.000		3.97	-	-			0.000	0.000	0.000		0.002	-	-		0.000	0.000	0.000	0.001	-	-			0.100
11.000	0.000	0.000	0.000		2.95	-	-	0.000	0.000	0.000		2.98	-	-			0.000	0.000	0.000		0.001	-	-		0.000	0.000	0.000	0.002	-	-			0.110
12.000	0.000	0.000	0.000		1.95	-	-	0.000	0.000	0.000		2.01	-	-			0.000	0.000	0.000		0.001	-	5		0.000	0.000	0.000	0.029	-	-			0.120
13.000	0.000	0.000	0.000		0.954	-	5	0.000	0.000	0.000		1.15	-	-			0.000	0.000	0.000		0.001	-	11		0.000	0.000	0.000	0.169	-	-			0.130
14.000	0.000	0.000	0.000		0.150	-	22	0.000	0.000	0.000		0.524	-	-			0.000	0.000	0.000		0.197	-	-		0.000	0.000	0.000	0.546	-	-			0.140
15.000	0.000	0.000	0.000		0.001	-	-	0.000	0.000	0.000		0.188	-	10			0.000	0.000	0.000		1.05	-	-		0.000	0.000	0.000	1.21	-	-			0.150
16.000	0.000	0.000	0.000		0.001	-	-	0.000	0.000	0.000		0.050	-	-			0.000	0.000	0.000		2.05	-	-		0.000	0.000	0.000	2.08	-	-			0.160
17.000	0.000	0.000	0.000		0.002	-	-	0.000	0.000	0.000		0.011	-	-			0.000	0.000	0.000		3.05	-	-		0.000	0.000	0.000	3.05	-	-			0.170
18.000	0.000	0.000	0.000		0.001	-	-	0.000	0.000	0.000		0.002	-	-			0.000	0.000	0.000		4.05	-	-		0.000	0.000	0.000	4.05	-	-			0.180
19.000	0.000	0.000	0.000		0.001	-	-	0.000	0.000	0.000		0.001	-	-			0.000	0.000	0.000		5.05	-	-		0.000	0.000	0.000	5.05	-	-			0.190
Σύνολα:						0	27							0	10	0	0						0	16					0	0	0	0	
Αριθμός Πράξεων:							0							0	0								0.00						0		0		

ΠΕΙΡΑΙΩΣ FINANCIAL HOLD (ΚΟ)

(Μέγεθος Συμβολαίου: 100 Χρέεγραφα, Τρόπος Εξάσκησης: Αμερικάνικος, Φυσική Παράδοση)

Τιμή Εξάσκησης	Δικαιώματα Αγοράς												Δικαιώματα Πώλησης												Τιμή Εξάσκησης				
	Απρίλιος 2021						Μάιος 2021						Λοιποί Μήνες		Απρίλιος 2021						Μάιος 2021						Λοιποί Μήνες		
	Άνοιγμα	Ανιγ. Τιμή	Καπιτ. Τιμή	Τελ. Τιμή	Τιμή κλεισ.	Όγκος	Άνοιγ. θέσεις	Άνοιγμα	Ανιγ. Τιμή	Καπιτ. Τιμή	Τελ. Τιμή	Τιμή κλεισ.	Όγκος	Άνοιγ. θέσεις	Όγκος	Άνοιγ. θέσεις	Άνοιγμα	Ανιγ. Τιμή	Καπιτ. Τιμή	Τελ. Τιμή	Τιμή κλεισ.	Όγκος	Άνοιγ. θέσεις	Όγκος		Άνοιγ. θέσεις	Όγκος	Άνοιγ. θέσεις	
0.150	0.000	0.000	0.000	0.104	-	-	0.000	0.000	0.000	0.105	-	-	0.000	0.000	0.000	0.001	-	-	0.000	0.000	0.000	0.001	-	-	0.000	0.000	0.000	0.002	
0.200	0.000	0.000	0.000	0.054	-	-	0.000	0.000	0.000	0.062	-	-	0.000	0.000	0.000	0.001	-	-	0.000	0.000	0.000	0.008	-	-	0.000	0.000	0.000	0.002	
0.250	0.000	0.000	0.000	0.012	-	-	0.000	0.000	0.000	0.032	-	-	0.000	0.000	0.000	0.008	-	-	0.000	0.000	0.000	0.027	-	-	0.000	0.000	0.000	0.003	
0.300	0.000	0.000	0.000	0.012	-	-	0.000	0.000	0.000	0.015	-	-	0.000	0.000	0.000	0.046	-	-	0.000	0.000	0.000	0.060	-	-	0.000	0.000	0.000	0.003	
0.350	0.000	0.000	0.000	0.001	-	-	0.000	0.000	0.000	0.006	-	-	0.000	0.000	0.000	0.096	-	-	0.000	0.000	0.000	0.102	-	-	0.000	0.000	0.000	0.004	
0.400	0.000	0.000	0.000	0.006	-	-	0.000	0.000	0.000	0.003	-	-	0.000	0.000	0.000	0.146	-	-	0.000	0.000	0.000	0.148	-	-	0.000	0.000	0.000	0.004	
0.450	0.000	0.000	0.000	0.001	-	-	0.000	0.000	0.000	0.001	-	-	0.000	0.000	0.000	0.196	-	-	0.000	0.000	0.000	0.197	-	-	0.000	0.000	0.000	0.005	
0.500	0.000	0.000	0.000	0.002	-	-	0.000	0.000	0.000	0.002	-	-	0.000	0.000	0.000	0.246	-	-	0.000	0.000	0.000	0.246	-	-	0.000	0.000	0.000	0.005	
0.550	0.000	0.000	0.000	0.004	-	-	0.000	0.000	0.000	0.001	-	-	0.000	0.000	0.000	0.296	-	-	0.000	0.000	0.000	0.296	-	-	0.000	0.000	0.000	0.006	
0.600	0.000	0.000	0.000	0.001	-	-	0.000	0.000	0.000	0.003	-	-	0.000	0.000	0.000	0.346	-	-	0.000	0.000	0.000	0.346	-	-	0.000	0.000	0.000	0.006	
0.650	0.000	0.000	0.000	0.001	-	-	0.000	0.000	0.000	0.002	-	-	0.000	0.000	0.000	0.396	-	-	0.000	0.000	0.000	0.396	-	-	0.000	0.000	0.000	0.007	
0.700	0.000	0.000	0.000	0.001	-	-	0.000	0.000	0.000	0.001	-	-	0.000	0.000	0.000	0.446	-	-	0.000	0.000	0.000	0.446	-	-	0.000	0.000	0.000	0.007	
0.750	0.000	0.000	0.000	0.001	-	-	0.000	0.000	0.000	0.001	-	-	0.000	0.000	0.000	0.496	-	-	0.000	0.000	0.000	0.496	-	-	0.000	0.000	0.000	0.008	
0.800	0.000	0.000	0.000	0.001	-	-	0.000	0.000	0.000	0.001	-	-	0.000	0.000	0.000	0.546	-	-	0.000	0.000	0.000	0.546	-	-	0.000	0.000	0.000	0.008	
0.850	0.000	0.000	0.000	0.001	-	-	0.000	0.000	0.000	0.001	-	-	0.000	0.000	0.000	0.596	-	-	0.000	0.000	0.000	0.596	-	-	0.000	0.000	0.000	0.009	
0.900	0.000	0.000	0.000	0.005	-	-	0.000	0.000	0.000	0.001	-	-	0.000	0.000	0.000	0.646	-	-	0.000	0.000	0.000	0.646	-	-	0.000	0.000	0.000	0.009	
0.950	0.000	0.000	0.000	0.003	-	-	0.000	0.000	0.000	0.001	-	-	0.000	0.000	0.000	0.696	-	-	0.000	0.000	0.000	0.696	-	-	0.000	0.000	0.000	0.010	
1.000	0.000	0.000	0.000	0.002	-	-	0.000	0.000	0.000	0.001	-	-	0.000	0.000	0.000	0.746	-	-	0.000	0.000	0.000	0.746	-	-	0.000	0.000	0.000	0.010	
1.100	0.000	0.000	0.000	0.001	-	-	0.000	0.000	0.000	0.003	-	-	0.000	0.000	0.000	0.846	-	-	0.000	0.000	0.000	0.846	-	-	0.000	0.000	0.000	0.011	
1.200	0.000	0.000	0.000	0.001	-	-	0.000	0.000	0.000	0.002	-	-	0.000	0.000	0.000	0.946	-	-	0.000	0.000	0.000	0.946	-	-	0.000	0.000	0.000	0.012	
1.300	0.000	0.000	0.000	0.001	-	-	0.000	0.000	0.000	0.001	-	-	0.000	0.000	0.000	1.05	-	-	0.000	0.000	0.000	1.05	-	-	0.000	0.000	0.000	0.013	
1.400	0.000	0.000	0.000	0.001	-	-	0.000	0.000	0.000	0.001	-	-	0.000	0.000	0.000	1.15	-	-	0.000	0.000	0.000	1.15	-	-	0.000	0.000	0.000	0.014	
1.500	0.000	0.000	0.000	0.001	-	-					-	-	0.000	0.000	0.000	1.25	-	-					-	-	0.000	0.000	0.000	0.015	
1.600	0.000	0.000	0.000	0.001	-	-					-	-	0.000	0.000	0.000	1.35	-	-					-	-	0.000	0.000	0.000	0.016	
1.700					-	-					-	-					-	-					-	-				0.017	
1.800					-	-					-	-					-	-					-	-				0.018	
1.900					-	-					-	-					-	-					-	-				0.019	
2.000					-	-					-	-					-	-					-	-				0.020	
2.200					-	-					-	-					-	-					-	-				0.022	
2.400					-	-					-	-					-	-					-	-				0.024	
Σύνολα:					0	0					0	0	0	0			0	0				0	0	0	0				
Αριθμός Πράξεων:					0						0		0				0.00					0		0					

Προϊόν Δανεισμού	Υποκείμενος Τίτλος	Πολυμερείς Συναλλαγές[1]					Διμερείς Συναλλαγές[2]		Δανεισμός Τίτλων μέσω ΟΤC[3]
		Ανοιχτές θέσεις[5]	Προσφερόμενη ποσότητα	Μ.Σ.Τ[4]	Όγκος συναλλαγών	Μ.Σ.Τ[4]	Όγκος συναλλαγών	Μ.Σ.Τ[4]	Όγκος συναλλαγών
ALPHABOR	ALPHA BANK (ΚΟ)	73,000	---	---	---	---	---	---	41,374,794
TATTBOR	ATTICA BANK A.T.E. (ΚΟ)	14,300	---	---	---	---	---	---	370
CENERBOR	CENERGY HOLDINGS (ΚΑ)	---	---	---	---	---	---	---	---
EEEBOR	COCA-COLA HBC AG (ΚΟ)	3,954	---	---	---	---	---	---	70,546
EUROBBOR	EUROBANK HOLDINGS (ΚΟ)	20,000	---	---	---	---	---	---	38,126,081
FFGRPBOR	FOLLI-FOLLIE (ΚΟ)	---	---	---	---	---	---	---	897,835
FOYRKBOR	FOURLIS ΣΥΜΜΕΤΟΧΩΝ (ΚΟ)	---	---	---	---	---	---	---	32,408
INTRKBOR	INTRACOM HOLDINGS (ΚΟ)	---	---	---	471	2.65%	---	---	---
BELABOR	JUMBO (ΚΟ)	---	---	---	---	---	---	---	290,450
LAMDABOR	LAMDA DEVELOPMENT(ΚΟ)	---	---	---	---	---	---	---	1,002
MIGBOR	MARFIN INVESTMENT GROUP (ΚΟ)	---	---	---	---	---	---	---	794,474
QUALBOR	QUALITY & RELIABILITY (ΚΟ)	---	---	---	---	---	---	---	---
TITCBOR	TITAN CEMENT (ΚΑ)	---	---	---	---	---	---	---	247,470
VIQBOR	VIQHALCO SA/NV (ΚΑ)	---	---	---	---	---	---	---	---
ADMIEBOR	ΑΔΜΗΕ ΣΥΜΜΕΤΟΧΩΝ Α.Ε. (ΚΟ)	15,500	---	---	---	---	---	---	135,644
AEGNBOR	ΑΕΡΟΠΟΡΙΑ ΑΙΓΑΙΟΥ (ΚΟ)	4,402	---	---	---	---	---	---	40,327
ALMYBOR	ΑΛΟΥΜΥΛ (ΚΟ)	---	---	---	---	---	---	---	---
GEKTERNABOR	ΓΕΚ ΤΕΡΝΑ (ΚΟ)	28,300	---	---	---	---	---	---	24,135
PPCBOR	ΔΕΗ (ΚΟ)	4,100	---	---	---	---	---	---	1,708,645
ETE BOR	ΕΘΝΙΚΗ ΤΡΑΠΕΖΑ (ΚΟ)	---	---	---	---	---	---	---	10,561,639
ELLAKTORBOR	ΕΛΛΑΚΤΩΡ (ΚΟ)	10,200	---	---	---	---	---	---	215,733
EXAEBOR	ΕΛΛΗΝ. ΧΡΗΜΑΤΙΣΤΗΡΙΑ-Χ.Α. (ΚΟ)	3,000	---	---	---	---	---	---	253,399
ELPEBOR	ΕΛΛΗΝΙΚΑ ΠΕΤΡΕΛΑΙΑ (ΚΟ)	---	---	---	---	---	---	---	156,356
EYDAPBOR	ΕΥΔΑΠ (ΚΟ)	---	---	---	---	---	---	---	243,864
MOHBOR	ΜΟΤΟΡ ΟΪΛ (ΚΟ)	1,500	---	---	---	---	---	---	342,585
MYTILBOR	ΜΥΤΙΛΗΝΑΙΟΣ (ΚΟ)	---	---	---	---	---	---	---	62,554
PRABOR	ΟΛΠ (ΚΟ)	250	---	---	---	---	---	---	10,501
OPAPBOR	ΟΠΑΠ (ΚΟ)	3,000	---	---	---	---	---	---	1,401,222
HTOBOR	ΟΤΕ (ΚΟ)	10,000	---	---	---	---	---	---	991,992
TPEIRBOR	ΠΕΙΡΑΙΩΣ FINANCIAL HOLD (ΚΟ)	---	---	---	---	---	---	---	24,113,416
PLAISBOR	ΠΛΑΙΣΙΟ COMPUTERS (ΚΟ)	---	---	---	---	---	---	---	4,000

Σημειώσεις Προϊόντων Δανεισμού

[1] - Πολυμερείς Συμβάσεις Δανειοδοσίας των μεθόδων 8-1, 8-2 και 8-3-3 (σύμφ. Με Αποφ.17 ΔΣ του Χρηματιστηρίου).

[2] - Διμερείς Συμβάσεις Δανειοδοσίας των μεθόδων 8-3-1 και 8-3-2 (σύμφ. Με Αποφ. 20 ΔΣ του Χρηματιστηρίου).

[3] - Τα στοιχεία Συναλλαγές Δανεισμού Τίτλων μέσω ΟΤC δηλώνονται από τους χειριστές ΣΑΤ και αφορούν τις ποσότητες που έχουν καταγραφεί στο ΣΑΤ έως και τη προηγούμενη εργάσιμη ημέρα.

[4] - Μ.Σ.Τ: - Μέση Σταθμισμένη Τιμή (ως προς τα τεμάχια)

[5] - Τα στοιχεία αφορούν σε ανοιχτές θέσεις πριν την έναρξη της συνεδρίασης

Προϊόν Δανεισμού	Υποκείμενος Τίτλος	Πολυμερείς Συναλλαγές[1]					Διμερείς Συναλλαγές[2]		Δανεισμός Τίτλων μέσω ΟΤC[3]
		Ανοιχτές θέσεις[5]	Προσφερόμενη ποσότητα	Μ.Σ.Τ[4]	Όγκος συναλλαγών	Μ.Σ.Τ[4]	Όγκος συναλλαγών	Μ.Σ.Τ[4]	Όγκος συναλλαγών
SARBOR	ΣΑΡΑΝΤΗΣ ΓΡ. (ΚΟ)	---	---	---	---	---	---	---	19,290
TENERGYBOR	ΤΕΡΝΑ ΕΝΕΡΓΕΙΑΚΗ (ΚΟ)	6,726	---	---	---	---	---	---	130,158

Σημειώσεις Προϊόντων Δανεισμού

[1] - Πολυμερείς Συμβάσεις Δανειοδοσίας των μεθόδων 8-1, 8-2 και 8-3-3 (σύμφ. Με Αποφ.17 ΔΣ του Χρηματιστηρίου).

[2] - Διμερείς Συμβάσεις Δανειοδοσίας των μεθόδων 8-3-1 και 8-3-2 (σύμφ. Με Αποφ. 20 ΔΣ του Χρηματιστηρίου).

[3] - Τα στοιχεία Συναλλαγές Δανεισμού Τίτλων μέσω ΟΤC δηλώνονται από τους χειριστές ΣΑΤ και αφορούν τις ποσότητες που έχουν καταγραφεί στο ΣΑΤ έως και τη προηγούμενη εργάσιμη ημέρα.

[4] - Μ.Σ.Τ: - Μέση Σταθμισμένη Τιμή (ως προς τα τεμάχια)

[5] - Τα στοιχεία αφορούν σε ανοιχτές θέσεις πριν την έναρξη της συνεδρίασης

Κωδικό και ονομασίες Κλάδων Οικονομικής Δραστηριότητας του Χρηματιστηρίου Αθηνών

12003 - Διαπραγματεύσιμα Αμοιβαία Κεφάλαια	10101010 Υπηρεσίες Ηλεκτρονικών Υπολογιστών
10101015 Λογισμικό	10102030 Υλικό Υπολογιστών
15101010 Εξοπλισμός Τηλεπικοινωνιών	15102015 Υπηρεσίες Τηλεπικοινωνιών
20101010 Υγειονομικές Μονάδες	20101025 Υπηρεσίες Υγείας
20102010 Ιατρικός Εξοπλισμός	20103015 Φαρμακευτικά Προϊόντα
30101010 Τράπεζες	30202000 Διαφοροποιημένες Χρηματοοικονομικές Υπηρεσίες
30202010 Διαχείριση Κεφαλαίων & Θεματοφύλακες	30202015 Επενδυτικές Υπηρεσίες
30302010 Γενικές Ασφάλειες	30302015 Μεσίτες Ασφαλίσεων
30302025 Ασφάλειες Ιδιοκτησίας & Ζημιών	35101010 Συμμετοχές & Ανάπτυξη Ακίνητης Περιουσίας
35101015 Υπηρεσίες Ακίνητης Περιουσίας	35102000 Διαφοροποιημένες Α.Ε.Ε.Α.Π.
35102030 Α.Ε.Ε.Α.Π. Επαγγελματικών Χώρων	40201040 Υπηρεσίες Ενοικίασης και Χρηματοδοτικής Μίσθωσης
40202010 Κατασκευή Κατοικιών	40202015 Έπιπλα
40202020 Οικιακές Συσκευές	40203040 Ηλεκτρονική Ψυχαγωγία
40203045 Παιχνίδια	40204020 Ρούχα και Αξεσουάρ
40301010 Ψυχαγωγία	40301030 Εκδόσεις
40301035 Ραδιοτηλεοπτικοί Φορείς	40401010 Διαφοροποιημένοι Έμποροι
40401020 Εμπόριο Ενδυμάτων	40401025 Εμπόριο Προϊόντων Οικιακής Βελτίωσης
40401030 Εξειδικευμένο Λιανικό Εμπόριο	40501010 Αεροπορικές Εταιρείες
40501015 Ταξίδια & Τουρισμός	40501020 Τυχερά Παιχνίδια
40501025 Ξενοδοχεία & Πανσιόν	45101015 Απόσταση & Οιονοπαραγωγή
45101020 Αναψυκτικά	45102010 Γεωργεία, Αλιεία, Εκτροφή και Φυτείες
45102020 Τρόφιμα	45103010 Καπνός
45201010 Λιανικό & Χονδρικό Εμπόριο Τροφίμων	45201020 Είδη Προσωπικής Φροντίδας
50101010 Κατασκευές	50101030 Τσιμέντα
50101035 Άλλα Οικοδομικά Υλικά	50202010 Ηλεκτρικά Εξαρτήματα
50203000 Διαφοροποιημένες Βιομηχανίες	50203015 Πλαστικά
50203030 Υλικά Συσκευασίας	50204000 Μηχανήματα Βιομηχανικού Εξοπλισμού
50204020 Μηχανήματα Κατασκευών	50205010 Προμηθευτές Βιομηχανίας
50205020 Υποστηρικτικές Υπηρεσίες προς Επιχειρήσεις	50205030 Υπηρεσίες Μαζικής Εκτύπωσης
50206015 Εμπορικά Οχήματα & Ανταλλακτικά	50206030 Θαλάσσιες Μεταφορές
50206060 Υπηρεσίες Μεταφορών	55101000 Διαφοροποιημένα Υλικά
55101020 Κλωστοϋφαντουργικά Προϊόντα	55102000 Ορυχεία
55102010 Σίδηρος & Χάλυβας	55102015 Μεταλλουργία
55102035 Αλουμίνιο	60101000 Καθετοποιημένες Εταιρ. Πετρελαίου & Φυσικού Αερίου
60101020 Διυλιστήρια & Εμπορία Πετρελαιοειδών	65101010 Εναλλακτική Ηλεκτρική Ενέργεια
65101015 Συμβατική Ηλεκτρική Ενέργεια	65102030 Ύδρευση



ATHEX
Athens Stock Exchange

Λεωφ. Αθηνών 110 104 42 Αθήνα
110, Athinon Ave. GR 104 42 Athens
tel. (+30)210-33.66.800, fax (+30)210-33.66.101
www.athexgroup.gr