

21

Ημερήσιο Δελτίο
Συναλλακτικής Δραστηριότητας

Daily Official List
of Trading Activity

Τρίτη, 30 Μαρτίου, 2021

Έτος: 142 Αύξων Αριθμός Συνεδρίασης: 59



ATHEXGROUP
Athens Exchange Group

Αποποίηση Ευθύνης:

Η εταιρεία Ελληνικά Χρηματιστήρια-Χρηματιστήριο Αθηνών Ανώνυμη Εταιρεία Συμμετοχών καταβάλλει κάθε δυνατή προσπάθεια ώστε να διασφαλίσει ότι οι πληροφορίες και τα λοιπά στοιχεία που εμφανίζονται στο Ημερήσιο Δελτίο Τιμών (Η.Δ.Τ.) είναι ορθά και πλήρη αλλά δεν έχει καμία ευθύνη για ενδεχόμενο λάθος ή παράλειψη στοιχείων και / ή ευθύνη σχετικά με την ακρίβεια, αξιοπιστία, επικαιροποίηση και πληρότητα των παραπάνω πληροφοριών και στοιχείων ή ευθύνη προερχόμενη άμεσα ή έμμεσα από την χρήση των παραπάνω πληροφοριών.

Η Εταιρία δεν έχει καμία ευθύνη για την ακρίβεια των στοιχείων που περιλαμβάνονται στις ανακοινώσεις των εισηγμένων εταιρειών. Πιθανές προσβολές δικαιωμάτων τρίτων από το περιεχόμενο των ανακοινώσεων συνιστούν αποκλειστική ευθύνη του αποστολέα των ανακοινώσεων.

Όλα τα αναγραφόμενα στο Η.Δ.Τ. στοιχεία παρέχονται μόνο για τους σκοπούς της πληροφόρησης και δεν συνιστούν παροχή επενδυτικών συμβουλών ή πρόσκληση για επένδυση σε κινητές αξίες που διαπραγματεύονται στο Χρηματιστήριο Αθηνών.

Αναγνωρίζεται και συμφωνείται ότι όλα τα δικαιώματα επί των πληροφοριών που εμφανίζονται στο Η.Δ.Τ. θα αποτελούν κυριότητα της εταιρίας και οποιοδήποτε άλλο δικαίωμα συμπεριλαμβανομένου του δικαιώματος πνευματικής ιδιοκτησίας, σήματος κλπ. ανήκουν στο Χρηματιστήριο Αθηνών.

Τα ανωτέρω στοιχεία αποτελούν ιδιοκτησία της Εταιρίας και προστατεύονται σύμφωνα με τις διατάξεις περί πνευματικής ιδιοκτησίας. Απαγορεύεται α) η με οποιοδήποτε τρόπο ή μέσο αναπαραγωγή, αναδημοσίευση, τροποποίηση, αντιγραφή, πώληση, μετάδοση ή διανομή του συνόλου ή μέρους τους, χωρίς αναφορά στην πηγή και β) η εμπορική εκμετάλλευση των στοιχείων από τρίτους.

Η Εταιρία δεν φέρει καμία ευθύνη προερχόμενη άμεσα ή έμμεσα από χρήση ή τυχόν αλλοίωση των ανωτέρω στοιχείων όταν αυτά χρησιμοποιούνται από

Ελληνικά Χρηματιστήρια - Χρηματιστήριο Αθηνών Α.Ε. Συμμετοχών

Λεωφόρος Αθηνών 110, 10442 Αθήνα, Τηλ: (210) 33.66.800, Fax: (210) 32.13.938

www.athexgroup.gr

Χρηματιστηριακό Κέντρο Θεσσαλονίκης

Κατούνη 16-18, Θεσ/νίκη 546 25, Τηλ: (2310) 567.667, Fax: (2310) 530.455

Συνεγγυητικό Κεφάλαιο Εξασφάλισης Επενδυτικών Υπηρεσιών

Φειδίου 14-16, Αθήνα 106 78, Τηλ: (210) 33.04.682, Fax: (210) 33.04.155

Επιτροπή Κεφαλαιαγοράς

Κολοκοτρώνη 1 & Σταδίου 1, Αθήνα 105 62, Τηλ: (210) 33.77.100, Fax: (210) 33.77.173

Πίνακας Περιεχομένων**Ενότητα 1: Στατιστικά Στοιχεία Χρεογράφων, Παραγώγων και Δανεισμού**

- Οι Αγορές Χρεογράφων Παραγώγων Δανεισμού
- Χρηματιστηριακοί Δείκτες
- Αναλυτικά Στοιχεία Συναλλαγών Αγοράς Χρεογράφων
- Στοιχεία Συναλλαγών Κλάδων Χρηματιστηρίου Αθηνών & Χρηματοοικονομικών Προϊόντων (Δ.Α.Κ.)
- Οι 10 Μετοχές με τη μεγαλύτερη Άνοδο & Πτώση
- Αναλυτικά Στοιχεία Συναλλαγών Αγοράς Παραγώγων

Ενότητα 2: Αναλυτικά Στοιχεία Συναλλαγών Χρεογράφων

- Αναλυτικά Στοιχεία Συναλλαγών Χρεογράφων
- Σημειώσεις Χρεογράφων

Ενότητα 3: Στοιχεία Συναλλαγών Χρεογράφων

- Στοιχεία Συναλλαγών Πακέτων
- Στοιχεία Συναλλαγών Δικαιωμάτων

- Στοιχεία Δανεισμού Τίτλων
- Στοιχεία Συναλλαγών Εκποιήσεων
- Στοιχεία Συναλλαγών Εκποιήσεων Ενσώματων Ονομαστικών Μετοχών
- Στοιχεία Ενεργητικού Διαπραγματεύσιμων Αμοιβαίων Κεφαλαίων (Δ.Α.Κ.)
- Χαρακτηριστικά Διαπραγματεύσιμων Αμοιβαίων Κεφαλαίων (Δ.Α.Κ.)

Ενότητα 4: Ανακοινώσεις**Ενότητα 5: Ομόλογα Διαπραγματεύσιμα στην Αγορά Αξιών Σταθερού Εισοδήματος**

- Ομολογιακά Δάνεια Επιχειρήσεων – Οργανωμένη Αγορά (Μετατρέψιμα)
- Ομολογιακά Δάνεια Επιχειρήσεων – Οργανωμένη Αγορά (Μη Μετατρέψιμα)
- Ομόλογα Ελληνικού Δημοσίου
- Έντοκα Γραμμάτια & Zero Coupon Ομόλογα Ελληνικού Δημοσίου
- Ομόλογα Ελληνικού Δημοσίου Διαπραγματεύσιμα με τη Μέθοδο Εκφώνησης - Αντιφώνησης
- Ομόλογα Κρατικών Τραπεζών

Ενότητα 6: Πρόσθετα Στοιχεία Ενημέρωσης

- Πίνακας Μελών Χρηματιστηρίου Αθηνών και Μελών ΕΤ.ΕΚ.
- Πίνακας Μετοχών Υπό Ειδική Διαπραγμάτευση
- Γνωστοποιήσεις Συναλλαγών - Κατάλογος Υπόχρεων Προσώπων

Ενότητα 7: Αναλυτικά Στοιχεία Συναλλαγών Αγοράς Παραγώγων

- Συμβόλαια Μελλοντικής Εκπλήρωσης σε Δείκτες
- Συμβόλαια Μελλοντικής Εκπλήρωσης σε Μετοχές
- Δικαιώματα Προαίρεσης σε Δείκτες
- Δικαιώματα Προαίρεσης σε Μετοχές
- Στοιχεία Συναλλαγών Προϊόντων Δανεισμού

Παράρτημα Α: Κωδικοί και ονομασίες Κλάδων Οικονομικής Δραστηριότητας του Χρηματιστηρίου Αθηνών

Οι Αγορές Χρεογράφων Παραγώγων Δανεισμού

Γενικός Δείκτης Τιμών και Αξία Συναλλαγών Μετοχών και Παραγώγων

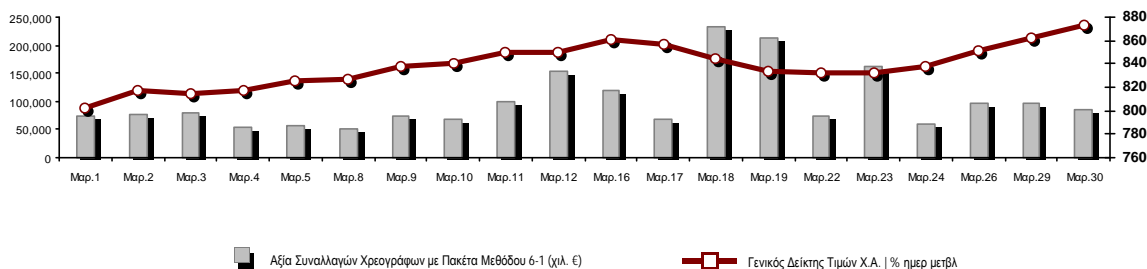

Κεφαλαιοποίηση Χ.Α. (εκατ €)**:	57,905.81		Συνολικές Ανοικτές Θέσεις σε Παράγωγα	382,604
Ημερήσια μεταβολή: εκατ. € %	547.65	0.95%	Ανοικτές θέσεις σε ΣΜΕ επί Δεικτών % ημερ μετβλ	5,319 -2.39%
Μέση ετήσια Κεφ/ποίηση: εκατ. € % Μετβλ. Μέση προηγ. έτος	53,581.50	13.06%	Ανοικτές θέσεις σε ΣΜΕ επί μετοχών % ημερ μετβλ	375,827 1.18%
Γενικός Δείκτης Τιμών Χ.Α. % ημερ μετβλ	873.62	1.25%	Ανοικτές θέσεις σε Δικαιώματα επί Δεικτών % ημερ μετβλ	1,240 35.52%
Κεφαλαιοποίηση Γενικού Δείκτη (εκατ. €)	51,676.10		Ανοικτές θέσεις σε Δικαιώματα επί μετοχών % ημερ μετβλ	218 1.40%
Ημερήσια μεταβολή (εκατ. €)	550.56			
Αξία Συναλλαγών Χρεογράφων με Πακέτα Μεθόδου 6-1 (χιλ. €)	86,451.78		Πλήθος Συμβολαίων Παραγώγων:	39,047
Ημερήσια μεταβολή: %	-9,632.49	-10.03%	Ημερήσια μεταβολή: τμχ %	5,938 17.93%
Μέση Αξία Συν/γών ΥΙD: χιλ. € % Μετβλ Μέση προηγ. έτος	73,946.58	15.47%	Μέσος Όγκος Συμβ. ΥΙD: % Μετβλ Μέσο προηγ. Έτος	54,462 35.95%
Αξία Συναλλαγών Πακέτων Μεθόδου 6-1 (χιλ. €)	25,437.76		Πλήθος Πράξεων Παραγώγων:	2,459
Αξία Συναλλαγών Πακέτων Μεθόδου 6-2 & 6-3 (χιλ. €)	0.00		Ημερήσια μεταβολή: πλήθος %	-410 -14.29%
Αξία Συναλλαγών Ομολόγων (χιλ.€)	649.97		Μέσο Πλήθος Πράξεων ΥΙD: % Μετβλ Μέσο προηγ. Έτος	3,046 14.75%
Όγκος Συναλλαγών Χρεογράφων με Πακέτα Μεθόδου 6-1 (χιλ. Τμχ)	42,557.22		Συνολικές Ανοικτές Θέσεις σε Δανεισμό	289,739
Ημερήσια μεταβολή: χιλ. τμχ %	134.46	0.32%	Ημερήσια μεταβολή: τμχ %	-10,296 -3.43%
Μέσος Όγκος Συν/γών ΥΙD: % Μετβλ Μέσο προηγ. Έτος	36,080.53	-12.19%	Πλήθος Συναλλαγών Δανεισμού (Πολυμερής/Διμερής)	500
Όγκος Συναλλαγών Πακέτων Μεθόδου 6-1 (χιλ. Τεμάχια)	7,024.72		Ημερήσια μεταβολή: τμχ %	-24,426
Όγκος Συναλλαγών Πακέτων Μεθόδου 6-2 & 6-3 (χιλ. Τεμάχια)	0.00		Πλήθος Πολυμερών Συναλλαγών	0
Όγκος Συναλλαγών Ομολόγων	642,000		Πλήθος Διμερών Συναλλαγών	500
Πλήθος Πράξεων Χρεογράφων με Πακέτα Μεθόδου 6-1	37,610		Πλήθος Πράξεων Δανεισμού:	1
Ημερήσια μεταβολή: πλήθος %	-5,724	-13.21%	Ημερήσια μεταβολή: %	-34
Μέσο Πλήθος Πράξεων ΥΙD: % Μετβλ Μέσο προηγ. Έτος	34,576	5.95%	Πλήθος Πράξεων Πολυμερών Συναλλαγών	0
Πλήθος πακέτων Μεθόδου 6-1	12		Πλήθος Πράξεων Διμερών Συναλλαγών	1
Πλήθος πακέτων Μεθόδου 6-2 & 6-3	0			
Πλήθος συναλλαγών Ομολόγων	58			

Κεφαλαιοποίηση Χ.Α. (εκατ €)**

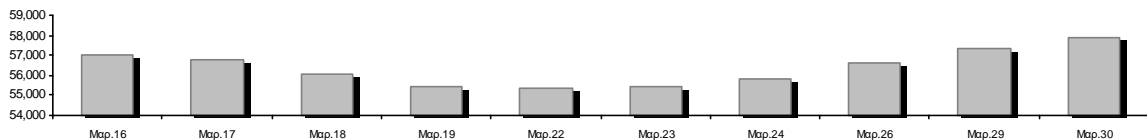

Ημερήσια Διακύμανση Γενικού Δείκτη Τιμών Χρηματιστηρίου Αθηνών



Χρηματιστηριακοί Δείκτες

Όνομασία Δείκτη	30/03/2021	29/03/2021	Δ μον.	Δ %	Κατώτερη	Ανώτερη	Κατ.έτους	Ανωτ.έτους	Ετησ. μεταβ.
Γενικός Δείκτης Τιμών Χ.Α.	873.62 #	862.83	10.79	1.25%	862.05	873.62	726.02	873.62	7.99% #
FTSE/Χ.Α. Large Cap	2,099.08 #	2,078.36	20.72	1.00%	2,073.30	2,099.08	1,718.82	2,099.08	8.50% #
FTSE/Χ.Α. Mid Cap	1,241.47 #	1,219.39	22.08	1.81%	1,219.39	1,241.77	1,026.21	1,241.77	12.11% #
FTSE/Χ.Α.-Χ.Α.Κ. Τραπεζικός Δείκτης	416.49 #	416.20	0.29	0.07%	410.17	422.23	306.88	435.34	6.03% #
FTSE/Χ.Α. Υψηλής Μερισματικής Απόδοσης	2,910.73 #	2,882.94	27.79	0.96%	2,878.12	2,910.73	2,542.41	2,910.73	7.64% #
FTSE/Χ.Α. Διεθνούς Δραστηριοποίησης Plus	2,314.35 #	2,266.44	47.91	2.11%	2,266.44	2,314.72	1,943.84	2,314.72	10.14% #
FTSE/Χ.Α. Mid & Small Cap Θεμελιωδών Μεγεθών	3,309.00 #	3,319.40	-10.40	-0.31%	3,291.34	3,344.41	2,996.13	3,344.41	5.92% #
Δείκτης ATHEX Select Plus	3,400.93 #	3,360.64	40.29	1.20%	3,349.33	3,401.28	2,805.20	3,401.28	10.40% #
Δείκτης ATHEX Select	3,261.75 #	3,188.07	73.68	2.31%	3,188.07	3,261.75	2,785.00	3,261.75	7.73% #
FTSE/Χ.Α. Δείκτης Αγοράς	510.29 #	505.13	5.16	1.02%	503.98	510.29	424.25	510.29	7.75% #
Δείκτης FTSE Med	4,851.30 #	4,758.94	92.36	1.94%			4,489.55	4,851.30	6.96% #
Δείκτης Συνολικής Απόδοσης Γενικού Δείκτη Χ.Α.	1,469.18 #	1,451.04	18.14	1.25%	1,449.73	1,469.18	1,220.96	1,469.18	7.99% #
FTSE/Χ.Α. Large Cap Συνολικής Απόδοσης	3,221.91 #	3,190.11	31.80	1.00%			2,707.58	3,221.91	8.50% #
FTSE/Χ.Α. Mid Cap Συνολικής Απόδοσης	1,558.40 #	1,530.68	27.72	1.81%			1,313.08	1,558.40	12.11% #
FTSE/Χ.Α.-Χ.Α.Κ. Τραπεζικός Δείκτης Συνολ. Αποδ.	364.83 #	364.58	0.25	0.07%			283.07	379.63	6.03% #
Ελληνικός Δείκτης Mid & Small Cap	1,338.55 #	1,318.35	20.20	1.53%	1,316.80	1,338.55	1,110.37	1,338.55	11.31% #
FTSE/Χ.Α. Τράπεζες	550.28 #	549.91	0.37	0.07%	541.94	557.87	405.46	575.18	6.03% #
FTSE/Χ.Α. Ασφάλειες	1,977.18 #	1,981.17	-3.99	-0.20%	1,969.21	1,985.16	1,909.42	2,032.99	3.55% #
FTSE/Χ.Α. Χρηματοοικονομικές Υπηρεσίες	782.15 #	792.71	-10.56	-1.33%	781.55	794.49	679.98	832.38	2.38% #
FTSE/Χ.Α. Βιομηχανικά Προϊόντα & Υπηρεσίες	3,450.23 #	3,353.34	96.89	2.89%	3,353.04	3,451.44	2,762.19	3,451.44	17.64% #
FTSE/Χ.Α. Εμπόριο	53.75 #	53.56	0.19	0.35%	53.56	54.55	46.54	55.03	8.43% #
FTSE/Χ.Α. Ακίνητης Περιουσίας	5,116.18 #	4,998.96	117.22	2.34%	4,924.73	5,116.18	4,187.35	5,116.18	6.03% #
FTSE/Χ.Α. Καταναλωτικά Προϊόντα & Υπηρεσίες	8,552.21 #	8,501.28	50.93	0.60%	8,442.84	8,610.94	6,939.31	8,900.44	9.90% #
FTSE/Χ.Α. Τρόφιμα & Ποτά	10,347.18 #	10,198.25	148.93	1.46%	10,114.43	10,347.18	9,045.03	10,387.32	4.67% #
FTSE/Χ.Α. Πρώτες Ύλες	8,109.90 #	7,977.22	132.68	1.66%	7,815.28	8,110.20	5,233.31	8,110.20	31.79% #
FTSE/Χ.Α. Κατασκευές & Υλικά	3,206.32 #	3,100.27	106.05	3.42%	3,099.25	3,206.60	2,565.75	3,206.60	16.13% #
FTSE/Χ.Α. Ενέργεια	3,376.10 #	3,291.92	84.18	2.56%	3,259.08	3,376.10	2,835.10	3,376.10	13.87% #
FTSE/Χ.Α. Ταξίδια & Αναψυχή	1,814.91 #	1,828.60	-13.69	-0.75%	1,810.37	1,831.37	1,540.34	1,864.92	4.76% #
FTSE/Χ.Α. Τεχνολογία	1,162.91 #	1,166.88	-3.97	-0.34%	1,155.22	1,173.22	1,043.00	1,180.25	6.46% #
FTSE/Χ.Α. Τηλεπικοινωνίες	3,790.12 #	3,770.05	20.07	0.53%	3,770.05	3,812.23	3,294.37	3,825.38	4.00% #
FTSE/Χ.Α. Υπηρεσίες Κοινής Ωφέλειας	5,105.62 #	5,052.59	53.03	1.05%	5,043.87	5,108.90	4,264.97	5,111.32	10.93% #
FTSE/Χ.Α. Υγεία	471.18 #	466.52	4.66	1.00%	466.52	471.18	396.54	503.84	6.32% #
Δείκτης Όλων των Μετοχών Χ.Α.	203.35 #	201.41	1.94	0.96%	203.35	203.35	175.88	203.35	8.42% #
Ελληνικός Δείκτης Εταιρικών Ομολόγων	124.95 #	125.00	-0.05	-0.04%			122.29	125.00	2.36% #
Ελληνικός Δείκτης Τιμών Εταιρικών Ομολόγων	95.32 #	95.39	-0.07	-0.07%			93.98	95.39	1.57% #

Σημείωση 1: Το κλείσιμο των Δεικτών FTSE/Med 100, Ελληνικός Δείκτης Εταιρικών Ομολόγων και, Ελληνικός Δείκτης Τιμών Εταιρικών Ομολόγων αφορούν την συνεδρίαση της 26/03/2021.

Σημείωση 2: Ο Ελληνικός Δείκτης Mid & Small Cap είναι Customized δείκτης υπολογιζόμενος από το Χρηματιστήριο Αθηνών.

Αναλυτικά Στοιχεία Συναλλαγών Αγοράς Χρεογράφων

	Όλα τα Χρεόγραφα	Κύρια Αγορά	Επιτήρηση	Διαπραγματεύσιμα Αμοιβαία Κεφάλαια
Σύνολα	134	117	16	1
Ανοδικές / Καθοδικές / Σταθερές:	76 / 36 / 22	68 / 33 / 16	8 / 2 / 6	0 / 1 / 0
Κεφαλαιοποίηση Χ.Α. (εκατ €) **	57,905.81	57,568.72	337.10	
Μέση Ημερήσια Αξία Συν/γών (χιλ. €)	73,946.58	73,800.08	187.82	18.43
Αξία Συναλλαγών	86,451.78	86,232.10	208.15	11.53
Κύριος Πίνακας:	61,014.02	60,794.34	208.15	11.53
Προσυμφωνημένων Συναλλαγών 6_1_2_3:	25,437.76	25,437.76	0.00	0.00
Πίνακας Εκποιήσεων:	0.00	0.00	0.00	0.00
Πίνακας Ειδικών Όρων:	0.00	0.00	0.00	0.00
Μέσος Ημερήσιος Όγκος Συναλλαγών	36,080,531	34,962,355	1,175,915	974
Όγκος Συναλλαγών	42,557,217	40,876,041	1,680,647	529
Κύριος Πίνακας:	35,532,494	33,851,318	1,680,647	529
Προσυμφωνημένων Συναλλαγών 6_1_2_3:	7,024,723	7,024,723	0	0
Πίνακας Εκποιήσεων:	0	0	0	0
Πίνακας Ειδικών Όρων:	0	0	0	0
Μέσο Ημερήσιο Πλήθος Πράξεων	34,576	34,337	237	3
Αριθμός Πράξεων	37,610	37,353	251	6
Κύριος Πίνακας:	37,598	37,341	251	6
Προσυμφωνημένων Συναλλαγών 6_1_2_3:	12	12	0	0
Πίνακας Εκποιήσεων:	0	0	0	0
Πίνακας Ειδικών Όρων:	0	0	0	0

Στοιχεία Συναλλαγών Κλάδων Χρηματιστηρίου Αθηνών & Χρηματοοικονομικών Προϊόντων (Δ.Α.Κ.)

Κωδικός	Κλάδοι	Ανοδικές / Καθοδικές / Σταθερές	Αριθμός Πράξεων	Όγκος Συναλλαγών	Αξία Συναλλαγών	% στη Συνολική Αξία
12000	- Χρηματοοικονομικά Προϊόντα	0 / 1 / 0	6	529	11,530.04	0.01%
3510	- Ακίνητη Περιουσία	5 / 3 / 0	1,018	330,592	2,149,947.19	2.49%
3030	- Ασφάλειες	0 / 1 / 1	78	12,095	57,689.84	0.07%
5020	- Βιομηχανικά Προϊόντα & Υπηρεσίες	10 / 5 / 5	2,374	1,614,440	4,031,586.23	4.66%
4040	- Εμπόριο	5 / 0 / 2	437	101,289	373,748.37	0.43%
6010	- Ενέργεια	2 / 2 / 0	2,021	369,292	4,197,256.80	4.86%
4020	- Καταναλωτικά Προϊόντα & Υπηρεσίες	6 / 1 / 1	1,572	1,292,026	2,909,305.64	3.37%
5010	- Κατασκευές & Υλικά Κατασκευών	9 / 1 / 2	2,998	3,203,536	19,483,359.62	22.54%
4030	- Μέσα Ενημέρωσης	1 / 0 / 1	111	89,626	27,806.33	0.03%
4520	- Προσωπική Φροντίδα, Φάρμακα & Παντοπωλεία	0 / 2 / 1	360	52,171	347,163.12	0.40%
5510	- Πρώτες Ύλες	11 / 3 / 2	1,315	565,201	1,672,375.35	1.93%
4050	- Ταξίδια και Αναψυχή	4 / 1 / 3	1,855	1,370,919	8,253,064.51	9.55%
1010	- Τεχνολογία	2 / 7 / 1	501	141,934	283,020.42	0.33%
1510	- Τηλεπικοινωνίες	2 / 2 / 1	4,083	1,946,311	9,851,159.92	11.39%
3010	- Τράπεζες	4 / 2 / 0	14,953	28,860,127	26,096,915.57	30.19%
4510	- Τρόφιμα, Ποτά & Καπνοβιομηχανίες	7 / 1 / 1	175	47,622	577,873.53	0.67%
2010	- Υγεία	3 / 1 / 0	31	14,172	18,451.28	0.02%
6510	- Υπηρεσίες Κοινής Ωφέλειας	4 / 1 / 0	2,991	787,703	5,575,365.96	6.45%
3020	- Χρηματοοικονομικές Υπηρεσίες	1 / 2 / 1	731	1,757,632	534,158.80	0.62%

Οι 10 Μετοχές με τη μεγαλύτερη Άνοδο & Πτώση

Κύρια Αγορά

Μετοχές με τη μεγαλύτερη Θετική μεταβολή τιμής	Τιμή κλεισ.	Μεταβ.	Μετοχές με τη μεγαλύτερη Αρνητική μεταβολή τιμής	Τιμή κλεισ.	Μεταβ.
AVE (ΚΟ)	0.348	18.37% #	ΠΑΪΡΗΣ ΠΛΑΣΤΙΚΩΝ (ΚΟ)	0.92	-3.66% α
ΤΕΧΝΙΚΗ ΟΛΥΜΠΙΑΚΗ (ΚΟ)	1.644	14.17% #	ΙΛΥΔΑ (ΚΟ)	1.04	-2.80% α
INTRACOM HOLDINGS (ΚΟ)	1.14	11.55% #	SPACE HELLAS (ΚΟ)	5.6	-2.78% α
ΠΕΙΡΑΙΩΣ FINANCIAL HOLD (ΚΟ)	0.42	8.00% #	ΑΒΑΞ Α.Ε. (ΚΟ)	0.813	-2.64% α
ΚΟΡΔΕΛΛΟΥ Χ. ΑΦΟΙ (ΚΟ)	0.29	7.41% #	ΠΕΤΡΟΠΟΥΛΟΣ ΠΕΤΡΟΣ (ΚΟ)	5.65	-2.59% α
ΕΚΤΕΡ (ΚΟ)	1.07	5.94% #	ΕΛΒΑΛΧΑΛΚΟΡ (ΚΟ)	2.26	-2.59% α
ΙΚΤΙΝΟΣ ΕΛΛΑΣ (ΚΟ)	0.737	5.29% #	EPSILON NET (ΚΟ)	4.8	-2.04% α
ΠΛΑΣΤΙΚΑ ΘΡΑΚΗΣ (ΚΟ)	4.35	4.57% #	ΠΑΠΟΥΤΣΑΝΗΣ (ΚΟ)	2.25	-1.75% α
ΓΕΚ ΤΕΡΝΑ (ΚΟ)	10.34	3.71% #	ΕΛΛΗΝ. ΧΡΗΜΑΤΙΣΤΗΡΙΑ-Χ.Α. (ΚΟ)	3.985	-1.60% α
ΑΕΡΟΠΟΡΙΑ ΑΙΓΑΙΟΥ (ΚΟ)	5.45	3.61% #	PREMIA (ΚΟ)	1.87	-1.58% α

Μετοχές με τη μεγαλύτερη Αξία Συναλλαγών	Αξία (χιλ. €)	Μεταβ.	Μετοχές με το μεγαλύτερο Όγκο Συναλλαγών	Όγκος	Μεταβ.
ΓΕΚ ΤΕΡΝΑ (ΚΟ)	16,983.92	3.71% #	EUROBANK HOLDINGS (ΚΟ)	12,247,223	-1.31% α
EUROBANK HOLDINGS (ΚΟ)	9,163.08	-1.31% α	ALPHA BANK (ΚΟ)	8,334,263	0.58% #
ΟΤΕ (ΚΟ)	8,377.29	0.37% #	ΠΕΙΡΑΙΩΣ FINANCIAL HOLD (ΚΟ)	5,391,638	8.00% #
ALPHA BANK (ΚΟ)	7,830.75	0.58% #	ΕΘΝΙΚΗ ΤΡΑΠΕΖΑ (ΚΟ)	2,649,017	0.71% #
ΟΠΑΠ (ΚΟ)	7,588.22	-1.04% α	MARFIN INVESTMENT GROUP (ΚΟ)	1,637,865	1.70% #
ΕΘΝΙΚΗ ΤΡΑΠΕΖΑ (ΚΟ)	6,758.88	0.71% #	ΓΕΚ ΤΕΡΝΑ (ΚΟ)	1,537,357	3.71% #
ΜΟΤΟΡ ΟΪΛ (ΚΟ)	3,606.48	3.31% #	INTRACOM HOLDINGS (ΚΟ)	1,324,388	11.55% #
ΜΥΤΙΛΗΝΑΙΟΣ (ΚΟ)	2,796.49	3.38% #	ΤΕΧΝΙΚΗ ΟΛΥΜΠΙΑΚΗ (ΚΟ)	944,561	14.17% #
ΠΕΙΡΑΙΩΣ FINANCIAL HOLD (ΚΟ)	2,231.58	8.00% #	ΙΚΤΙΝΟΣ ΕΛΛΑΣ (ΚΟ)	839,005	5.29% #
ΔΕΗ (ΚΟ)	2,199.20	1.45% #	ΟΠΑΠ (ΚΟ)	659,712	-1.04% α

Σημείωση: Απεικονίζονται οι Μετοχές που δεν ανήκουν στις Κατηγορίες Χαμηλής Διασποράς και Επιτήρησης και πραγματοποιήσαν κατά τη διάρκεια της συνεδρίασης Αξία Συναλλαγών μεγαλύτερη από 10,000 Ευρώ.

Αναλυτικά Στοιχεία Συναλλαγών Αγοράς Παραγώγων

	Αριθμός Πράξεων	Όγκος	Ανοικτές θέσεις
Σ.Μ.Ε. σε Δείκτες	211	1,029	5,319
FTSE/X.A. Large Cap	211	1,029	5,319
Σ.Μ.Ε. σε Μετοχές	2,219	37,738	375,827
ΑΔΜΗΕ ΣΥΜΜΕΤΟΧΩΝ Α.Ε. (ΚΟ)	62	405	6,936
ALPHA BANK (ΚΟ)	387	9,408	104,236
ΑΤΤΙΚΑ BANK Α.Τ.Ε. (ΚΟ)	0	0	339
COCA-COLA HBC AG (ΚΟ)	2	20	44
CENERGY HOLDINGS (ΚΑ)	103	620	7,207
ΕΛΛΑΚΤΩΡ (ΚΟ)	79	792	5,627
EUROBANK HOLDINGS (ΚΟ)	203	7,871	43,946
ΕΥΔΑΠ (ΚΟ)	49	140	1,335
FOURLIS ΣΥΜΜΕΤΟΧΩΝ (ΚΟ)	5	22	1,165
ΓΕΚ ΤΕΡΝΑ (ΚΟ)	159	626	10,091
ΕΛΛΗΝ. ΧΡΗΜΑΤΙΣΤΗΡΙΑ-Χ.Α. (ΚΟ)	45	101	2,458
ΕΛΛΗΝΙΚΑ ΠΕΤΡΕΛΑΙΑ (ΚΟ)	46	215	2,107
INTRACOM HOLDINGS (ΚΟ)	142	639	2,612
JUMBO (ΚΟ)	14	69	1,097
LAMDA DEVELOPMENT(ΚΟ)	56	333	3,476
MARFIN INVESTMENT GROUP (ΚΟ)	5	650	48,271
ΜΟΤΟΡ ΟΪΛ (ΚΟ)	42	126	2,770
ΜΥΤΙΛΗΝΑΙΟΣ (ΚΟ)	46	172	4,979
ΕΘΝΙΚΗ ΤΡΑΠΕΖΑ (ΚΟ)	200	4,247	41,039
ΟΠΑΠ (ΚΟ)	34	114	2,804
ΟΤΕ (ΚΟ)	60	289	6,583
ΟΛΠ (ΚΟ)	0	0	262
ΠΕΙΡΑΙΩΣ FINANCIAL HOLD (ΚΟ)	261	10,014	51,945
ΔΕΗ (ΚΟ)	119	569	15,983
ΤΕΡΝΑ ΕΝΕΡΓΕΙΑΚΗ (ΚΟ)	24	111	1,886
TITAN CEMENT (ΚΑ)	24	53	1,168
VIOHALCO SA/NV (ΚΑ)	52	132	5,461
Δικαιώματα σε Δείκτες	27	270	1,240
FTSE/X.A. Large Cap	27	270	1,240
Δικαιώματα σε Μετοχές	2	10	218
ALPHA BANK (ΚΟ)	0	0	15
ΕΘΝΙΚΗ ΤΡΑΠΕΖΑ (ΚΟ)	0	0	26
ΟΠΑΠ (ΚΟ)	0	0	3
ΟΤΕ (ΚΟ)	2	10	43
ΠΕΙΡΑΙΩΣ FINANCIAL HOLD (ΚΟ)	0	0	0
ΔΕΗ (ΚΟ)	0	0	131
Συνολική Δραστηριότητα	2,459	39,047	382,604

Πληθος Χρεογράφων	Ονομ. Αξία	Μερίσματα [1]			Ημερ. Τελευτ. Αποκοπής		Σημ. Χρεόγραφα	Τιμή κλεισίματος	% μεταβ.	Προηγ. Κλείσιμο-ημ/νία	Άνοιγμα	Κατωτ Τιμή	Ανωτ Τιμή	Τελ Σταθμ Τιμή	Τελευταία ζήτηση [7]	Τελευταία προσφορά [7]	Ρ/Ε μετά φ. Χρήσιμ	Όγκος	Πράξεις	Αξία Συναλλαγών[8]	Χ.Α. Εταιρείας (χιλ. €) [3,5]	Χαμηλό έτους	Υψηλό έτους	Κλάδος [4]		
		2018	2019	2020	Μέρισμα [2]	Δικαίωμα																				
24,319,250	0.300	---	---	---	09/07/2002	04/07/2007	5165	0.25	---	0.25	29/03/2021	0.25	0.25	0.25	0.25	1000@0.200	200@0.240	---	---	1,028	2	257.00	6,079.81	0.18	0.25	50101010
13,582,223	1.35	---	---	---	24/06/2008	02/02/2016	4887	0.73	4.29	0.7	29/03/2021	0.72	0.72	0.73	0.725	390@0.720	210@0.750	---	---	4,420	15	3,202.50	9,915.02	0.59	0.77	55102010
766,000	1.00	---	---	---	01/07/2004	11/12/2012	5193	7	---	7	29/03/2021	---	---	---	---	---	49@6.80	44.23	2019	---	---	5,832.40	7	7	55101020	
245,000	1.00	---	---	---	19/07/2010	11/12/2012	5194	1.92	1.59	1.89	29/03/2021	1.92	1.92	1.92	1.92	100@1.57	1@1.92	12.13	2019	140	3	268.80	5,832.40	1.41	2.8	55101020

Κατάσταση σε Αναστολή

5,867,311	0.300	---	---	---	11/08/2010	28/04/2017	5243	0.11	---	0.11	30/06/2020	---	---	---	---	---	---	---	---	---	---	645.40	0.11	0.11	50205010
21,820,410	0.800	---	---	---	22/05/2008	02/08/2011	5174	0.448	---	0.448	30/04/2018	---	---	---	---	---	---	---	---	---	---	9,775.54	0.448	0.448	20101010
66,948,210	0.300	---	---	---	22/09/2015	22/09/2015	5179	4.8	---	4.8	24/05/2018	---	---	---	---	---	---	---	---	---	---	321,351.41	4.8	4.8	40401030
12,417,000	0.310	0.0205	---	---	27/08/2019	28/08/2017	5233	0.57	---	0.57	12/05/2020	---	---	---	---	---	---	---	---	---	---	7,077.69	0.57	0.57	10101015
33,301,715	0.320	---	---	---	27/06/2003	08/07/2009	5241	0.035	---	0.035	25/06/2020	---	---	---	---	---	---	---	---	---	---	1,165.56	0.035	0.035	50101010
77,126,446	0.340	---	---	---	23/05/2005	18/08/2011	5206	0.0125	---	0.0125	30/04/2019	---	---	---	---	---	---	---	---	---	---	964.08	0.0125	0.0125	40202020
7,085,888	1.59	---	---	---	02/07/1996	06/09/2010	5216	2.6	---	2.6	30/09/2019	---	---	---	---	---	---	---	---	---	---	18,423.31	2.6	2.6	35101010
25,179,640	0.600	---	---	---	08/08/1994	19/09/2000	5191	0.026	---	0.026	01/10/2018	---	---	---	---	---	---	---	---	---	---	742.45	0.026	0.026	45101015
1,540,000	0.600	---	---	---	08/08/1994	19/09/2000	5192	0.057	---	0.057	01/10/2018	---	---	---	---	---	---	---	---	---	---	742.45	0.057	0.057	45101015
31,543,600	0.420	---	---	---	19/07/2010	19/12/2018	5205	1.085	---	1.085	30/04/2019	---	---	---	---	---	---	---	---	---	---	34,224.81	1.085	1.085	45102020
23,935,280	0.300	---	---	---	29/06/2009	13/06/2000	5153	0.107	---	0.107	02/10/2017	---	---	---	---	---	---	---	---	---	---	2,561.07	0.107	0.107	40301030
23,463,874	0.800	---	---	---	23/05/2003	21/12/1999	4918	0.125	---	0.125	30/08/2012	---	---	---	---	---	---	---	---	---	---	2,932.98	0.125	0.125	50206030

Σημειώσεις Χρεογράφων

Κωδικός Κείμενο σημείωσης

- () - Προσαρμοσμένα Μέρισματα λόγω διανομής Δωρεάν μετοχών.
- * - Τελευταία προσαρμοσμένη τιμή κλεισίματος.
- [1] - Καθαρά μερίσματα.
- [2] - Στη στήλη "Ημερ. Αποκοπής τελευταίου δικαιώματος" αναφέρεται η Ημερομηνία εισαγωγής για Νέες Εταιρείες.
- [3] - Η Χρηματιστηριακή αξία αναφέρεται στο σύνολο των μετοχών
- [4] - Η κωδικοποίηση των Κλάδων Οικονομικής Δραστηριότητας του Χ.Α. παρουσιάζονται στο Παράρτημα Α
- [5] - Η Χρηματιστηριακή Αξία αναφέρεται στο σύνολο των κατηγοριών μετοχών (εφόσον έχουν εισαχθεί περισσότερες της μιας κατηγορίες) και δεν αναφέρεται σε επιμέρους κατηγορίες μετοχών μιας εταιρείας.
- [6] - P/E μεγαλύτερο του 100
- [7] - Τελευταία εικόνα του Βιβλίου Εντολών πριν το τέλος της συνεδρίασης
- [8] - Στην Αξία Συναλλαγών των Μετοχών περιλαμβάνονται όλοι οι τύποι Πακέτων

4750 - Μεταφορά στην Κατηγορία Επιτήρησης από 8/4/2011.

4887 - Μεταφορά στην Κατηγορία Επιτήρησης από 10/4/2012.

4912 - Μεταφορά στην κατηγορία Επιτήρησης από 31/7/2012.

4918 - Αναστολή διαπραγμάτευσης από 31/8/2012.

4955 - Μεταφορά στην Επιτήρηση από 5/4/2013.

4957 - Μεταφορά στην Επιτήρηση από 5/4/2013.

4958 - Μεταφορά στην Επιτήρηση από 5/4/2013.

4959 - Μεταφορά στην Επιτήρηση από 5/4/2013.

5093 - Μεταφορά στην Κατηγορία Επιτήρησης από 8/4/2015.

5112 - Μεταφορά στην Κατηγορία Επιτήρησης από 15/04/2016.

5115 - Μεταφορά στην Κατηγορία Επιτήρησης από 15/04/2016.

5141 - Μεταφορά στην Κατηγορία Επιτήρησης από 10/05/2017.

5153 - Αναστολή διαπραγμάτευσης από 03/10/2017.

5160 - Μεταφορά στην Κατηγορία Επιτήρησης από 15/04/2016.

5162 - Μεταφορά στην Κατηγορία Επιτήρησης από 21/12/2009.

5165 - Μεταφορά στην Κατηγορία Επιτήρησης από 15/02/2018.

5174 - Αναστολή διαπραγμάτευσης από 02/05/2018.

5178 - Μεταφορά στην Κατηγορία Επιτήρησης από 11/05/2018.

5179 - Αναστολή διαπραγμάτευσης από 25/05/2018.

5190 - Μεταφορά στην Κατηγορία Επιτήρησης από 10/04/2012.

5191 - Αναστολή διαπραγμάτευσης από 02/10/2018.

5192 - Αναστολή διαπραγμάτευσης από 02/10/2018.

5193 - Μεταφορά στην κατηγορία Επιτήρησης από 25/10/2018.

5194 - Μεταφορά στην κατηγορία Επιτήρησης από 25/10/2018.

5197 - Μεταφορά στην κατηγορία Επιτήρησης από 07/11/2018.

5205 - Αναστολή διαπραγμάτευσης από 02/05/2019.

5206 - Αναστολή διαπραγμάτευσης από 02/05/2019.

5216 - Αναστολή διαπραγμάτευσης από 01/10/2019.

5232 - Μεταφορά στην Κατηγορία Επιτήρησης από 08/04/2011.

5233 - Αναστολή διαπραγμάτευσης από 13/05/2020.

5241 - Αναστολή διαπραγμάτευσης από 26/06/2020

5243 - Αναστολή διαπραγμάτευσης από 01/07/2020.

5245 - Μεταφορά στη Κατηγορία Επιτήρησης από 09/07/2020.

5246 - Μεταφορά στην κατηγορία Επιτήρησης από 09/07/2020.

5248 - Μεταφορά στην κατηγορία Επιτήρησης από 06/09/2011.

5251 - Μεταφορά στην κατηγορία Επιτήρησης από τις 25/11/2011.

Στοιχεία Συναλλαγών Πακέτων

Χρεόγραφο	Όγκος πακέτου	Τιμή πακέτου	Αξία πακέτου	Ωρα έγκρισης	Σημείωση
ΓΕΚ ΤΕΡΝΑ (ΚΟ)	1,300,000	11.20	14,560,000.00	10:35:10	20
EUROBANK HOLDINGS (ΚΟ)	1,873,217	0.762	1,427,391.35	12:26:49	20
ΟΠΑΠ (ΚΟ)	85,000	11.50	977,075.00	12:30:40	20
ΟΠΑΠ (ΚΟ)	215,051	11.50	2,472,011.25	12:34:04	20
ΟΠΑΠ (ΚΟ)	50,000	11.51	575,250.00	12:37:07	20
ΤΕΧΝΙΚΗ ΟΛΥΜΠΙΑΚΗ (ΚΟ)	687,253	1.35	927,791.55	12:57:43	20
EUROBANK HOLDINGS (ΚΟ)	433,000	0.753	326,222.20	13:46:19	20
ΕΘΝΙΚΗ ΤΡΑΠΕΖΑ (ΚΟ)	242,302	2.55	616,900.89	14:34:29	20
ΟΤΕ (ΚΟ)	100,000	13.67	1,367,000.00	15:21:57	20
ALPHA BANK (ΚΟ)	709,611	0.941	667,602.03	17:10:37	20
EUROBANK HOLDINGS (ΚΟ)	1,035,727	0.740	766,645.13	17:10:40	20
ΕΘΝΙΚΗ ΤΡΑΠΕΖΑ (ΚΟ)	293,562	2.57	753,867.22	17:11:13	20

Σημειώσεις πακέτων

- 9 - Μέθοδος 6-1 / Ειδική Χρέωση
- 10 - Μέθοδος 6-1 / Ειδική Χρέωση, Αυθημερόν Διακανονισμός
- 14 - Μέθοδος 6-3 / Πακέτο Αποκατάστασης, Ατελής αγορά και Πώληση
- 18 - Μέθοδος 6-2 / SPOT 1
- 19 - Μέθοδος 6-2 / SPOT 2
- 20 - Μέθοδος 6-1 και Μέθοδος 6-1 Αυθημερόν Διακανονισμός
- 21 - Άλλη Προσυμφωνημένη

Στοιχεία Συναλλαγών Δικαιωμάτων

Ημερ. αποκοπής	Έναρξη εξάσκησης	Λήξη εξάσκησης	Λήξη διαπραγμάτευσης	Δικαιώματα	Κατωτ Τιμή	Ανωτ Τιμή	Τιμή κλεισ.	Τελευταία ζήτηση	Τελευταία προσφορά	Όγκος	Πράξεις	Αξία Συναλλαγών
----------------	------------------	----------------	----------------------	------------	------------	-----------	-------------	------------------	--------------------	-------	---------	-----------------

Δεν υπάρχουν Συναλλαγές Δικαιωμάτων.

Στοιχεία Συναλλαγών Εκποιήσεων

Χρεόγραφα	Τύπος Χρεογράφου	Όγκος Συναλλαγών	Αριθμός Πράξεων	Αξία Συναλλαγών	Σημείωση
-----------	------------------	------------------	-----------------	-----------------	----------

Δεν πραγματοποιήθηκαν Εκποιήσεις Μετοχών.

Σημειώσεις Εκποιήσεων

- 1 - Κανονική Εκποίηση.
- 2 - Εκποίηση Ενσώματων Ονομαστικών Μετοχών.
- 3 - Εκποίηση Αδιάθετων Κλασματικών Υπολοίπων.

Στοιχεία Συναλλαγών Εκποιήσεων Ενσώματων Ονομαστικών Μετοχών

Χρεόγραφα	Ημερ/νία έναρξης	Ημερ/νία λήξης	Αρχικό πλήθος	Διαθέσιμο πλήθος	Ημερομηνία	Μέση τιμή (ημέρας)	Μέση τιμή (περιόδου)	Αριθμός Πράξεων	Όγκος Συναλλαγών	Αξία Συναλλαγών
-----------	------------------	----------------	---------------	------------------	------------	--------------------	----------------------	-----------------	------------------	-----------------

Δεν πραγματοποιήθηκαν Εκποιήσεις Ενσώματων Ονομαστικών Μετοχών.

Σημειώσεις Εκποιήσεων

Σύμφωνα με την Απόφαση 1/380/04.05.2006 της Επιτροπής Κεφαλαιαγοράς εκποιούνται μέσω του Χρηματιστηρίου Αθηνών με επιμέλεια της εκδότριας εταιρείας, οι ενσώματες ονομαστικές μετοχές που δεν έχουν κατατεθεί στην εκδότρια προς αποϋλοποίηση. Η εκποίηση διενεργείται σύμφωνα με τον τρόπο που ορίζεται στο άρθρο 99Α του Κανονισμού του Χρηματιστηρίου Αθηνών.

Στοιχεία Ενεργητικού Διαπραγματεύσιμων Αμοιβαίων Κεφαλαίων (Δ.Α.Κ.)

	Ημερομηνία συναλλαγών	Δημιουργία / Εξαγορά	Αριθ. Μερ. (T-1)	Νέα Μερ. (T-1)	Εξαγορασθ. Μερ. (T-1)	Μερίδια (T) [1]	Αξία Ενεργητικού [2]	Καθαρή Τιμή	Μέρισμα /Μερίδιο	Ημερ. Αποκοπής
ALPHA ETF FTSE Athex Large Cap	30/03/2021	5,000	853,597	---	---	853,597	17,821,980.00	20.8787	0.81	01/07/2020

Σημειώσεις Δ.Α.Κ.

[1] - Αριθμ. μεριδίων (T) = Αριθμ. μεριδίων (T-1) + Νεοεκδιθέντα μερίδια (T-1) - Εξαγορασθέντα μερίδια (T-1)

[2] - Περιλαμβάνονται και τα μερίδια που δημιουργήθηκαν / εξαγοράσθηκαν την ημέρα T-1.

Περιγραφή	Στοιχεία
Όνομασία Δ.Α.Κ.	ALPHA ETF FTSE Athex Large Cap
Σύμβολο Δ.Α.Κ. (GR)	ΑΔΑΚ
Σύμβολο Δ.Α.Κ. (EN)	AETF
ISIN Δ.Α.Κ.	GRF000153004
Κατηγορία Διαπραγμάτευσης	Διαπραγματεύσιμα Αμοιβαία Κεφάλαια (Δ.Α.Κ.)
Τύπος Δ.Α.Κ.	Μετοχών
Τρόπος διαχείρισης	Παθητικός
Επενδυτική Στρατηγική	Σκοπός της επενδυτικής πολιτικής του Αμοιβαίου Κεφαλαίου είναι η αναπαραγωγή της αποδόσεως του Δείκτη FTSE/X.A. Large Cap του Χρηματιστηρίου Αθηνών σε όρους Ευρώ, ακολουθώντας πλήρως και πανομοιότυπως τη σύνθεση του υποκείμενου Δείκτη.
Εκδότης	ΑΛΦΑ ASSET MANAGEMENT Α.Ε.Δ.Α.Κ.
Εταιρεία Διαχείρισης	ΑΛΦΑ ASSET MANAGEMENT Α.Ε.Δ.Α.Κ.
Ειδικοί Διαπραγματευτές	ΑΛΦΑ FINANCE Α.Χ.Ε.Π.Ε.Υ. , ΕΘΝΙΚΗ ΧΡΗΜΑΤΙΣΤΗΡΙΑΚΗ Α.Χ.Ε.Π.Ε.Υ.
Θεματοφύλακας	ΑΛΦΑ ΤΡΑΠΕΖΑ Α.Ε.
Σύμβολο Δείκτη (GR)	FTSE
Σύμβολο Δείκτη (EN)	FTSE
Όνομασία Δείκτη	FTSE/X.A. Large Cap
ISIN Δείκτη	GRI99201A006
Κλάσμα Δείκτη [1]	1/100
Αρχική Τιμή Μεριδίου	21.76
Συνολικός Αριθμός Μεριδίων [2]	853,597
Ημερομηνία πρώτης Έκδοσης	14/01/2008
Ημερομηνία έναρξης Διαπραγμάτευσης	24/01/2008
Νόμισμα Διαπραγμάτευσης	ΕΥΡΩ
Νόμισμα Ενεργητικού	ΕΥΡΩ
Αρχική Αξία Ενεργητικού [3]	3,000,000.00
Αριθμ. Μεριδίων για Δημιουργία-Εξαγορά [4]	5,000
Αμοιβή Διαχείρισης	0.375

Σημειώσεις Δ.Α.Κ.

[1] - Το κλάσμα της τιμής του δείκτη που αποτελεί η τιμή της πρώτης έκδοσης

[2] - Ο αριθμός μεριδίων που διαπραγματεύθηκαν στο Χρηματιστήριο την ημέρα T

[3] - Η αξία του ενεργητικού κατά την έκδοση

[4] - Ο αριθμός μεριδίων που απαιτείται κατά τη διαδικασία δημιουργίας εξαγοράς

ΑΝΑΚΟΙΝΩΣΕΙΣ

ΓΝΩΣΤΟΠΟΙΗΣΕΙΣ ΕΤΑΙΡΕΙΩΝ

From: INTRAKOM ΚΑΤΑΣΚΕΥΕΣ Α.Ε.
Posted At: 29 March 2021 16:43
Conversation: ΑΝΑΚΟΙΝΩΣΗ ΡΥΘΜΙΖΟΜΕΝΗΣ ΠΛΗΡΟΦΟΡΙΑΣ ΤΟΥ Ν. 3556/2007: Γνωστοποίηση συναλλαγών
Posted To: DOLAnnouncements2
Subject: ΑΝΑΚΟΙΝΩΣΗ ΡΥΘΜΙΖΟΜΕΝΗΣ ΠΛΗΡΟΦΟΡΙΑΣ ΤΟΥ Ν. 3556/2007: Γνωστοποίηση συναλλαγών

Ανακοίνωση ρυθμιζόμενης πληροφορίας του Ν.3556/2007

Η Ανώνυμη Εταιρεία με την επωνυμία "INTRAKOM ΚΑΤΑΣΚΕΥΕΣ ΑΝΩΝΥΜΗ ΕΤΑΙΡΕΙΑ ΤΕΧΝΙΚΩΝ ΕΡΓΩΝ & ΜΕΤΑΛΛΙΚΩΝ ΚΑΤΑΣΚΕΥΩΝ" (δ.τ. "INTRAKAT") ενημερώνει το επενδυτικό κοινό, σύμφωνα με τις διατάξεις των άρθρων 3 και 21 του Ν. 3556/2007 και σε συνδυασμό με το άρθρο 19 του Κανονισμού (ΕΕ) αριθ. 596/2014, για τα ακόλουθα:

Οι δικαιούχοι του Προγράμματος Διάθεσης Μετοχών μέσω δικαιωμάτων προαίρεσης (stock option plan) που θεσπίστηκε με την από 20/3/2020 Έκτακτη Γενική Συνέλευση των Μετόχων της Εταιρείας και των όρων αυτού που προσδιορίστηκαν με την από 15/4/2020 απόφαση του Διοικητικού Συμβουλίου αυτής, προέβησαν την 26/3/2021, σε άσκηση του υπολοίπου των δικαιωμάτων προαίρεσής τους, ως ακολούθως:

- 1) ο κ. Πέτρος Σουρέτης, Διευθύνων Σύμβουλος, Εκτελεστικό Μέλος του Δ.Σ. άσκησε 1.340.995 δικαιώματα προαίρεσης συνολικής αξίας 402.298,50 ευρώ
- 2) ο κ. Δημήτρης Θεοδωρίδης, Αντιπρόεδρος & Εκτελεστικό Μέλος του Δ.Σ. άσκησε 83.812 δικαιώματα προαίρεσης συνολικής αξίας 25.143,60 ευρώ
- 3) ο κ. Δημήτρης Παππάς, Εντεταλμένος Σύμβουλος & Εκτελεστικό Μέλος του Δ.Σ. άσκησε 41.906 δικαιώματα προαίρεσης συνολικής αξίας 12.571,80 ευρώ
- 4) ο κ. Χαράλαμπος Καλλής, Γενικός Διευθυντής άσκησε 41.906 δικαιώματα προαίρεσης συνολικής αξίας 12.571,80 ευρώ

5) ο κ. Σωτήρης Καραμαγκιώλης, Οικονομικός Διευθυντής άσκησε 15.239
δικαιώματα προαίρεσης συνολικής αξίας 4.571,70 ευρώ

From: ΒΙΣ Α.Ε.
Posted At: 29 March 2021 18:02
Conversation: ΑΝΑΚΟΙΝΩΣΗ ΟΙΚΟΝΟΜΙΚΟΥ ΗΜΕΡΟΛΟΓΙΟΥ
Posted To: DOLAnnouncements2

Subject: ΑΝΑΚΟΙΝΩΣΗ ΟΙΚΟΝΟΜΙΚΟΥ ΗΜΕΡΟΛΟΓΙΟΥ

Οικονομικό ημερολόγιο για τη χρήση 2021

Η ΒΙΣ Βιομηχανία Συσκευασιών Α.Ε. ανακοινώνει το Οικονομικό Ημερολόγιο για το έτος 2021 σύμφωνα με τα άρθρα 4.1.2 και 4.1.4.3.1 του Κανονισμού του Χρηματιστηρίου Αθηνών:

- Η Ανακοίνωση της Ετήσιας Οικονομικής Έκθεσης της χρήσεως 2020, θα πραγματοποιηθεί την Τετάρτη 31 Μαρτίου 2021, με την ανάρτηση στην ιστοσελίδα του Χρηματιστηρίου Αθηνών και στην ιστοσελίδα της εταιρίας.

-Ετήσια Τακτική Γενική Συνέλευση : Τετάρτη 30/6/2021 (Το Διοικητικό συμβούλιο της εταιρίας προτίθεται να προτείνει στην επερχόμενη Ετήσια Τακτική Συνέλευση των Μετόχων τη μη διανομή μερίσματος για την χρήση 2020)

-Ανακοίνωση αποτελεσμάτων εξαμήνου 2021 : Πέμπτη 30/9/2021

Η Εταιρία διατηρεί το δικαίωμα να μεταβάλει τις προαναφερόμενες ημερομηνίες αφού πρώτα ενημερώσει έγκαιρα το επενδυτικό κοινό.

Μαγούλα 29/3/2021

From: ΕΘΝΙΚΗ ΤΡΑΠΕΖΑ ΤΗΣ ΕΛΛΑΔΟΣ Α.Ε.

Posted At: 29 March 2021 18:42

Conversation: ΠΡΟΣΚΛΗΣΗ ΕΚΤΑΚΤΗΣ ΓΕΝΙΚΗΣ ΣΥΝΕΛΕΥΣΗΣ ΤΩΝ ΜΕΤΟΧΩΝ της 21ης Απριλίου 2021, ημέρα Τετάρτη και ώρα 11.00 π.μ. (Επαναληπτική Έκτακτη Γ.Σ.: Τρίτη, 27η Απριλίου 2021, 11:00 π.μ.)

Posted To: DOLAnnouncements2

Subject: ΠΡΟΣΚΛΗΣΗ ΕΚΤΑΚΤΗΣ ΓΕΝΙΚΗΣ ΣΥΝΕΛΕΥΣΗΣ ΤΩΝ ΜΕΤΟΧΩΝ της 21ης Απριλίου 2021, ημέρα Τετάρτη και ώρα 11.00 π.μ. (Επαναληπτική Έκτακτη Γ.Σ.: Τρίτη, 27η Απριλίου 2021, 11:00 π.μ.)

ΠΡΟΣΚΛΗΣΗ ΕΚΤΑΚΤΗΣ ΓΕΝΙΚΗΣ ΣΥΝΕΛΕΥΣΗΣ ΤΩΝ ΜΕΤΟΧΩΝ της 21ης Απριλίου 2021, ημέρα Τετάρτη και ώρα 11.00 π.μ. (Επαναληπτική Έκτακτη Γ.Σ.: Τρίτη, 27η Απριλίου 2021, 11:00 π.μ.)

[ΠΡΟΣΚΛΗΣΗ ΕΚΤΑΚΤΗΣ ΓΕΝΙΚΗΣ ΣΥΝΕΛΕΥΣΗΣ ΤΩΝ ΜΕΤΟΧΩΝ της 21ης Απριλίου 2021, ημέρα Τετάρτη και ώρα 11.00 π.μ. \(Επαναληπτική Έκτακτη Γ.Σ.: Τρίτη, 27η Απριλίου 2021, 11:00 π.μ.\)](#)

From: ΕΛΛΗΝΙΚΑ ΧΡΗΜΑΤΙΣΤΗΡΙΑ Α.Ε.
Posted At: 29 March 2021 19:54
Conversation: Αποτελέσματα 2020 - Καθαρά κέρδη μετά από φόρους EUR3,9 εκ.
Posted To: DOLAnnouncements2
Subject: Αποτελέσματα 2020 - Καθαρά κέρδη μετά από φόρους EUR3,9 εκ.

Σχολιασμός Αποτελεσμάτων

Ο κύκλος εργασιών του έτους 2020 για τον Όμιλο Χρηματιστηρίου Αθηνών διαμορφώθηκε σε EUR30,74 εκ., έναντι EUR33,37 εκ της αντίστοιχης χρήσης του 2019, σημειώνοντας μείωση κατά 7,9%. Το 53% σχεδόν του κύκλου εργασιών του Ομίλου προέρχεται από έσοδα από τη διαπραγμάτευση, εκκαθάριση και διακανονισμό των συναλλαγών στο Χρηματιστήριο Αθηνών, ποσοστό 19% αφορά σε έσοδα που διαμορφώνονται με γνώμονα το ύψος της κεφαλαιοποίησης της αγοράς ενώ το 28% από υπηρεσίες που παρέχει ο Όμιλος στους συμμετέχοντες στην ελληνική κεφαλαιαγορά και σε άλλους φορείς στην Ελλάδα και το εξωτερικό που είναι αδειοδοτημένοι να λειτουργούν αγορές.

Το σύνολο του κόστους λειτουργικών εργασιών και δαπανών με παρεπόμενες υπηρεσίες για το 2020 ανήλθε σε EUR21,2 εκ έναντι EUR18,9 εκ το 2019, αυξημένο κατά 12,2%. Σημειώνεται ότι η μεταβολή προέρχεται κυρίως από τις αμοιβές προσωπικού όπως αυτές διαμορφώθηκαν με την λειτουργική αναδιοργάνωση, την αμοιβή συμβούλων για τη βελτίωση της επιχειρησιακής οργάνωσης καθώς και από το κόστος συντήρησης τεχνολογικών υποδομών που αποκτήθηκαν τα προηγούμενα χρόνια.

Ως αποτέλεσμα των παραπάνω, τα κέρδη προ φόρων χρηματοδοτικών, επενδυτικών αποτελεσμάτων και αποσβέσεων (EBITDA) του 2020 διαμορφώθηκαν σε EUR8,34 εκ., μειωμένα κατά 37% σε σχέση με τα EUR13,24 εκ. του 2019.

Τα ενοποιημένα κέρδη προ φόρων, χρηματοδοτικών και επενδυτικών αποτελεσμάτων (EBIT) το 2020 διαμορφώθηκαν στα EUR4,13 εκ. έναντι EUR9,15 εκ. το 2019, παρουσιάζοντας μείωση 54,9%.

Για το 2020, τα ενοποιημένα καθαρά κέρδη του Ομίλου μετά από φόρους διαμορφώθηκαν στα EUR3,87 εκ. έναντι EUR6,08 εκ. το 2019, παρουσιάζοντας μείωση 36,4%.

Με βάση την κατευθυντήρια γραμμή για τους Εναλλακτικούς Δείκτες Μέτρησης Απόδοσης (ΕΔΜΑ) που δημοσίευσε η Ευρωπαϊκή Αρχή Κινητών Αξιών και Αγορών

(ESMA), τα προσαρμοσμένα καθαρά κέρδη ανά μετοχή διαμορφώθηκαν σε EUR0,061 έναντι EUR0,097 την αντίστοιχη περυσινή περίοδο.

Πρόταση μερίσματος και επιστροφής κεφαλαίου

Στη σημερινή του συνεδρίαση το Διοικητικό Συμβούλιο, ενέκρινε την Ετήσια Χρηματοοικονομική Έκθεση για το 2020 και αποφάσισε να προτείνει στην προσεχή Τακτική Γενική Συνέλευση των Μετόχων, τη **διανομή μερίσματος EUR0,07 ανά μετοχή**. Επίσης, το ΔΣ της Εταιρείας αποφάσισε να προτείνει την **επιστροφή κεφαλαίου ύψους EUR0,07 ανά μετοχή**.

Οι ημερομηνίες αποκοπής και καταβολής του μερίσματος έχουν ανακοινωθεί στο από 05.02.2021 δημοσιευθέν [οικονομικό ημερολόγιο](#), ενώ οι ημερομηνίες αποκοπής και καταβολής της επιστροφής κεφαλαίου θα προσδιοριστούν μετά τη Γενική Συνέλευση των μετόχων της Εταιρείας.

Σχολιασμός Δραστηριοτήτων

Το 2020 σημαδέυτηκε από μια πρωτόγνωρη παγκόσμια υγειονομική κρίση που κλόνησε βαθιά όλες τις οικονομίες, με τον αναπόφευκτο κλυδωνισμό των χρηματιστηριακών αγορών. Το κλίμα αβεβαιότητας και η αδυναμία αποτίμησης των επιπτώσεων της πανδημίας είχαν καταλυτική επίδραση σε όλο τον παγκόσμιο χάρτη.

Σε αυτό το νέο περιβάλλον, ο Όμιλος δεν έπαψε να δρομολογεί αναπτυξιακές δράσεις, λειτουργώντας απρόσκοπτα με υψηλά ποσοστά τηλεργασίας (88%), για όλη την περίοδο μέχρι τον Δεκέμβριο. Πολλές από τις δράσεις που ολοκληρώθηκαν την χρονιά που πέρασε είναι αποτέλεσμα αυτών των νέων συνθηκών που διαμόρφωσε η Covid -19 καθώς λειτούργησε μεταξύ άλλων ως επιταχυντής του ψηφιακού μετασχηματισμού.

Αδιαμφισβήτητη επιτυχία αποτελεί η αντίδραση του ομίλου στις ανάγκες της πανδημίας με την ταχύτατη ανάπτυξη και διάθεση το πρώτο εξάμηνο του 2020 της πλατφόρμας AXIA e-Shareholders Meeting, μέσω της οποίας οι εταιρείες μπορούν να διεξάγουν τις Γενικές τους Συνελεύσεις από απόσταση και σε πραγματικό χρόνο, εξασφαλίζοντας την ευκολία πρόσβασης και ταυτοποίησης των συμμετεχόντων και καταγραφής της ψήφου με ηλεκτρονικά μέσα. Πρόκειται για χαρακτηριστικό παράδειγμα της γρήγορης κατανόησης των αναγκών του οικοσυστήματος και των ανακλαστικών του Ομίλου στις προκλήσεις που το νέο περιβάλλον έχει διαμορφώσει.

Ταυτόχρονα, ολοκληρώθηκαν δράσεις που αφορούν στην μετεξέλιξη του Ομίλου, όπως η λειτουργική ενσωμάτωση της σημαντικής οργανωτικής αλλαγής που έγινε στις αρχές του 2020, η επικαιροποίηση της στρατηγικής του Ομίλου και η διαμόρφωση νέων πηγών εσόδων στο μεσοπρόθεσμο διάστημα.

Επιπλέον, μετά την τελική διαμόρφωση του πλαισίου συνεργασίας με το Χρηματιστήριο του Κουβέιτ (Boursa Kuwait) με την υπογραφή της σύμβασης-πλαισίου (Services Agreement), ξεκίνησε η υλοποίηση της συνεργασίας μας, η οποία αναμένεται να διαρκέσει 5 χρόνια και να αποφέρει αξιόλογα έσοδα.

Στην κατεύθυνση της εξωστρεφούς αξιοποίησης της τεχνογνωσίας και των υποδομών του ομίλου παραδόθηκαν την χρονιά αυτή οι απαραίτητες υποδομές που συνέβαλαν στην έναρξη λειτουργίας του Χρηματιστηρίου ενέργειας.

Σύμφωνα με τον αρχικό προγραμματισμό, ολοκληρώθηκε στις αρχές του έτους η κατάθεση στην Επιτροπή Κεφαλαιαγοράς του πλήρους φακέλου της αίτησης αδειοδότησης της ATHEXCSD κατά τον Κανονισμό CSDR και το ν.4569/2018, η οποία και εγκρίθηκε πρόσφατα με έναρξη ισχύος από 12 Απριλίου 2021. Στο νέο περιβάλλον η ATHEXCSD έχει την ευκαιρία να αναπτύξει πρόσθετες υπηρεσίες.

Την χρονιά που πέρασε αναθεωρήθηκε η σύνθεση της Διοικούσας Επιτροπής του Χρηματιστηρίου Αθηνών και επικαιροποιήθηκε ο Κανονισμός Λειτουργίας της. Οι σημειωθείσες αλλαγές στη σύνθεση της Διοικούσας Επιτροπής επέφεραν ιδιαίτερα ενδιαφέρουσες συμμετοχές με σημαντικό απόσταγμα εμπειρίας τόσο από τον τραπεζικό, τον ευρύτερα θεσμικό χώρο καθώς και από τον κλάδο της διαχείρισης κεφαλαίων (asset management).

Μια ακόμα υπηρεσία που ξεκίνησε επιτυχώς το δεύτερο εξάμηνο αφορά στη δυνατότητα εισφοράς μετοχών για την ανταλλαγή τους με μερίδια των Αμοιβαίων Κεφαλαίων. Η υπηρεσία αυτή αποτελεί ένα ιδιαίτερα χρήσιμο εργαλείο για τους επαγγελματίες της αγοράς αλλά και τους μικροεπενδυτές καθώς απλοποιεί την συγκέντρωση επενδύσεων και τη μεταφορά τους υπό ενεργή διαχείριση από θεσμικούς φορείς.

Σημαντική για την ελληνική κεφαλαιαγορά ήταν, τόσο η αναγνώριση του αναπτυξιακού της ρόλου στις προτάσεις της Έκθεσης Πισσαρίδη, όσο και η αποτύπωση συγκεκριμένων προτάσεων και κινήτρων όπως αυτές καταγράφηκαν από την Επιτροπή Εμπειρογνομόνων.

Ειδικότερα για τα κίνητρα (α) υποστήριξης των εκδοτριών και (β) υποστήριξης των εγχώριων επενδυτών που προτείνονται στην έκθεση αυτή, ο Όμιλος κινητοποιώντας και άλλους φορείς του οικοσυστήματος, ανέθεσε στον IOBE την εκπόνηση μελέτης για την αξιολόγηση της αποτελεσματικότητας των προτάσεων.

Τα παραπάνω, μαζί με το νέο θεσμικό πλαίσιο για την Εταιρική Διακυβέρνηση θα συντελέσουν καταλυτικά στην περαιτέρω ενίσχυση του ρόλου που η εγχώρια κεφαλαιαγορά μπορεί να διαδραματίσει στη χρηματοδότηση του παραγωγικού δυναμικού της χώρας. Η διοίκηση του ομίλου την χρονιά που πέρασε έκανε σημαντικά βήματα τόσο για την υποστήριξη της εδραίωσης της εταιρικής διακυβέρνησης στο επίπεδο της αγοράς, με την υποστήριξη της δυναμικής ενεργοποίησης του ΕΣΕΔ μαζί με τους υπόλοιπους φορείς του οικοσυστήματος,

όσο και με την προσπάθεια πρότυπης εφαρμογής των κανόνων σε εταιρικό επίπεδο.

Στο πλαίσιο της διαρκούς προσπάθειας επιτάχυνσης του ψηφιακού μετασχηματισμού για το σύνολο της χρηματιστηριακής αγοράς ξεκίνησε, σε συνεργασία με το Κέντρο Καινοτομίας και Επιχειρηματικότητας του ΟΠΑ, το νέο πρόγραμμα [ATHEX Innovation](#). Το πρόγραμμα αυτό επιδιώκει τον εντοπισμό εταιρειών και ερευνητικών ομάδων με ενδιαφέρουσες ψηφιακές λύσεις που έχουν εφαρμογή στον χώρο της κεφαλαιαγοράς. Μέσω του προγράμματος θα είναι εφικτή και η ανάθεση της υλοποίησης δράσεων που καλύπτουν τις ανάγκες του οικοσυστήματος της Κεφαλαιαγοράς σε ικανές ομάδες με διεπιστημονική κατάρτιση, απελευθερώνοντας σχετικούς πόρους του Ομίλου και δημιουργώντας προστιθέμενη αξία.

Η πολύπλευρη δραστηριότητα κατά την χρονιά που πέρασε αποτελεί έμπρακτη απόδειξη της αποτελεσματικής και εύρυθμης λειτουργίας της αγοράς σε περιόδους κρίσεων αλλά και της ικανότητάς του Ομίλου να μετεξελισσεται, φέρνοντας εις πέρας σημαντικά έργα και πρωταγωνιστώντας στις προσπάθειες ανάπτυξης της ελληνικής κεφαλαιαγοράς έχοντας ταυτόχρονα ουσιαστική παρουσία στη διεθνή σκηνή.

Φέτος, με την συμπλήρωση των 145 ετών λειτουργίας της Χρηματιστηριακής αγοράς στην Ελλάδα, συνεχίζονται με αμείωτους ρυθμούς οι προσπάθειες με γνώμονα την υποστήριξη των σταθερών αρχών της κεφαλαιαγοράς, την συνεχή βελτίωση του περιβάλλοντος λειτουργίας της και την διεθνή αναγνώριση των δεξιοτήτων του συνόλου των συντελεστών της.

Οι αναλυτικές οικονομικές καταστάσεις του Ομίλου και της Εταιρείας είναι αναρτημένες στην ιστοσελίδα της Εταιρείας (www.athexgroup.gr).

From: INTERCONTINENTAL INTERNATIONAL
Posted At: 29 March 2021 20:03
Conversation: Δελτίο τύπου αποτελεσμάτων χρήσης 2020
Posted To: DOLAnnouncements2

Subject: Δελτίο τύπου αποτελεσμάτων χρήσης 2020

Παρακαλώ δείτε το συνημμένο.

[Δελτίο τύπου αποτελεσμάτων χρήσης 2020](#)
[Press release of financial results for the year 2020](#)

From: ΕΛΛΑΚΤΩΡ Α.Ε.
Posted At: 29 March 2021 20:09
Conversation: ΑΝΑΚΟΙΝΩΣΗ ΟΙΚΟΝΟΜΙΚΟΥ ΗΜΕΡΟΛΟΓΙΟΥ 2021
Posted To: DOLAnnouncements2

Subject: ΑΝΑΚΟΙΝΩΣΗ ΟΙΚΟΝΟΜΙΚΟΥ ΗΜΕΡΟΛΟΓΙΟΥ 2021

ΑΝΑΚΟΙΝΩΣΗ ΟΙΚΟΝΟΜΙΚΟΥ ΗΜΕΡΟΛΟΓΙΟΥ 2021

[Οικονομικό Ημερολόγιο 2021](#)

From: ΕΛΛΑΚΤΩΡ Α.Ε.
Posted At: 29 March 2021 20:14
Conversation: ΕΤΗΣΙΑ ΕΝΗΜΕΡΩΣΗ ΑΝΑΛΥΤΩΝ / ΟΙΚΟΝΟΜΙΚΑ
ΑΠΟΤΕΛΕΣΜΑΤΑ ΕΤΟΥΣ 2020
Posted To: DOLAnnouncements2
Subject: ΕΤΗΣΙΑ ΕΝΗΜΕΡΩΣΗ ΑΝΑΛΥΤΩΝ / ΟΙΚΟΝΟΜΙΚΑ
ΑΠΟΤΕΛΕΣΜΑΤΑ ΕΤΟΥΣ 2020

ΠΡΟΣΚΛΗΣΗ

[Πρόσκληση σε Τηλεδιάσκεψη](#)

From: INTERCONTINENTAL INTERNATIONAL
Posted At: 29 March 2021 20:16
Conversation: Δελτίο τύπου αποτελεσμάτων χρήσης 2020 (Ορθή Επανάληψη)
Posted To: DOLAnnouncements2

Subject: Δελτίο τύπου αποτελεσμάτων χρήσης 2020 (Ορθή Επανάληψη)

Παρακαλώ δείτε το συνημμένο.

[Δελτίο τύπου αποτελεσμάτων χρήσης 2020](#)

From: ΙΑΣΩ Α.Ε.
Posted At: 30 March 2021 09:02
Conversation: ΑΝΑΚΟΙΝΩΣΗ ΡΥΘΜΙΖΟΜΕΝΗΣ ΠΛΗΡΟΦΟΡΙΑΣ ΤΟΥ Ν.
3556/2007: Γνωστοποίηση συναλλαγών
Posted To: DOLAnnouncements2
Subject: ΑΝΑΚΟΙΝΩΣΗ ΡΥΘΜΙΖΟΜΕΝΗΣ ΠΛΗΡΟΦΟΡΙΑΣ ΤΟΥ Ν.
3556/2007: Γνωστοποίηση συναλλαγών

Η ΙΑΣΩ ΙΔΙΩΤΙΚΗ ΓΕΝΙΚΗ, ΜΑΙΕΥΤΙΚΗ – ΓΥΝΑΙΚΟΛΟΓΙΚΗ & ΠΑΙΔΙΑΤΡΙΚΗ ΚΛΙΝΙΚΗ – ΔΙΑΓΝΩΣΤΙΚΟ – ΘΕΡΑΠΕΥΤΙΚΟ ΚΑΙ ΕΡΕΥΝΗΤΙΚΟ ΚΕΝΤΡΟ Α.Ε. (η Εταιρεία) γνωστοποιεί στο Επενδυτικό Κοινό ότι, σύμφωνα με το άρθρο 49 του Ν. 4548/2018 και σε υλοποίηση και εφαρμογή της από 09/09/2019 απόφασης της Τακτικής Γενικής Συνέλευσης των Μετόχων της Εταιρείας και της από 20/11/2019 απόφασης του Διοικητικού Συμβουλίου της Εταιρείας, προέβη την 29/03/2021, μέσω του μέλους του Χ.Α. ΠΕΙΡΑΙΩΣ ΑΕΠΕΥ, σε αγορά 326 ιδίων μετοχών με μέση τιμή κτήσης 1,3325 ανά μετοχή και συνολική αξία συναλλαγής 434,40 ευρώ.

From: ΜΥΤΙΛΗΝΑΙΟΣ Α.Ε.
Posted At: 30 March 2021 09:34
Conversation: Απόκτηση Ιδίων Μετοχών
Posted To: DOLAnnouncements2

Subject: Απόκτηση Ιδίων Μετοχών

Δείτε παρακάτω:

[Απόκτηση Ιδίων Μετοχών](#)

From: CNL CAPITAL Ε.Κ.Ε.Σ - Δ.Ο.Ε.Ε.
Posted At: 30 March 2021 09:55
Conversation: ΑΝΑΚΟΙΝΩΣΗ ΑΓΟΡΑΣ ΙΔΙΩΝ ΜΕΤΟΧΩΝ
Posted To: DOLAnnouncements2

Subject: ΑΝΑΚΟΙΝΩΣΗ ΑΓΟΡΑΣ ΙΔΙΩΝ ΜΕΤΟΧΩΝ

Παρακαλούμε βρείτε συνημμένο το σχετικό pdf.

[CNL CAP- ΑΝΑΚΟΙΝΩΣΗ ΑΓΟΡΑΣ ΙΔΙΩΝ ΜΕΤΟΧΩΝ](#)

From: MOTOP ΟΙΛ Α.Ε.
Posted At: 30 March 2021 12:21
Conversation: Συναλλαγές της OPTIMA BANK Α.Ε (ρυθμιζόμενη πληροφορία Ν.3556/2007)
Posted To: DOLAnnouncements2
Subject: Συναλλαγές της OPTIMA BANK Α.Ε (ρυθμιζόμενη πληροφορία Ν.3556/2007)

Η ΜΟΤΟΡ ΟΙΛ (ΕΛΛΑΣ) ΔΙΥΛΙΣΤΗΡΙΑ ΚΟΡΙΝΘΟΥ Α.Ε., σύμφωνα με τους Ν. 3556/2007 και 3606/2007, ανακοινώνει ότι η Τράπεζα OPTIMA BANK Α.Ε. την ενημέρωσε ότι πραγματοποίησε τις εξής συναλλαγές:

Ημερομηνία	Συναλλαγή	Ποσότητα	Χρηματοπιστωτικό Μέσο	Αξία (σε ΕΥΡΩ)
29/03/2021	Πώληση	1.626	Μετοχές ΜΟΗ (ΚΟ)	21.560,73
29/03/2021	Αγορά	3.126	Μετοχές ΜΟΗ (ΚΟ)	41.597,15
29/03/2021	Αγορά	14	ΣΜΕ ΜΟΗ ΙΟΥΝ 2021	18.668,00
29/03/2021	Πώληση	19	ΣΜΕ ΜΟΗ ΙΟΥΝ 2021	25.407,00
29/03/2021	Αγορά	30	Ομόλογο ΜΟΗ (ΜΟΗ Ο1)	30.075,00
29/03/2021	Πώληση	85	Ομόλογο ΜΟΗ (ΜΟΗ Ο1)	85.297,50

Η Τράπεζα OPTIMA BANK Α.Ε. πραγματοποίησε τις ανωτέρω συναλλαγές λόγω της Ειδικής Διαπραγμάτευσης που έχει αναλάβει:

- Επί των Συμβολαίων Μελλοντικής Εκπλήρωσης (ΣΜΕ) με υποκείμενο τίτλο την μετοχή της ΜΟΤΟΡ ΟΙΛ (ΕΛΛΑΣ) ΔΙΥΛΙΣΤΗΡΙΑ ΚΟΡΙΝΘΟΥ Α.Ε. και
- Επί των ομολογιών εκδόσεως ΜΟΤΟΡ ΟΙΛ (ΕΛΛΑΣ) ΔΙΥΛΙΣΤΗΡΙΑ ΚΟΡΙΝΘΟΥ Α.Ε.

Η γνωστοποίηση εκ μέρους της Τράπεζας OPTIMA BANK Α.Ε. προς την Εταιρία και ακολούθως η ανακοίνωση της Εταιρίας προς τις αρχές της Κεφαλαιαγοράς, γίνεται επειδή ο κ. Πέτρος Τζαννετάκης είναι μη εκτελεστικό μέλος του Δ.Σ. της Τράπεζας OPTIMA BANK Α.Ε., ενώ κατέχει τη θέση του εκτελεστικού μέλους του Δ.Σ. της ΜΟΤΟΡ ΟΙΛ (ΕΛΛΑΣ) ΔΙΥΛΙΣΤΗΡΙΑ ΚΟΡΙΝΘΟΥ Α.Ε.

Ο κ. Πέτρος Τζαννετάκης είναι πρόσωπο υπόχρεο να γνωστοποιεί τις χρηματιστηριακές συναλλαγές του με αντικείμενο κινητές αξίες εκδόσεως ΜΟΤΟΡ ΟΙΛ (ΕΛΛΑΣ) ΔΙΥΛΙΣΤΗΡΙΑ ΚΟΡΙΝΘΟΥ Α.Ε. (άρθρο 19 του Κανονισμού ΕΕ 596/2014).

Μαρούσι, 30 Μαρτίου 2021

Το Διοικητικό Συμβούλιο

From: CORAL A.E.
Posted At: 30 March 2021 12:40
Conversation: Συναλλαγές της ΤΡΑΠΕΖΑΣ OPTIMA BANK A.E. (ρυθμιζόμενη πληροφορία N.3556/2007)
Posted To: DOLAnnouncements2
Subject: Συναλλαγές της ΤΡΑΠΕΖΑΣ OPTIMA BANK A.E. (ρυθμιζόμενη πληροφορία N.3556/2007)

Η CORAL AE, σύμφωνα με τους Ν. 3556/2007 και 3606/2007, ανακοινώνει ότι η ΤΡΑΠΕΖΑ OPTIMA BANK A.E. την ενημέρωσε ότι την 29/03/2021 προέβη σε αγορά 4 ομολογιών εκδόσεως CORAL AE συνολικής αξίας ΕΥΡΩ 4.100,00.

Η γνωστοποίηση εκ μέρους της ΤΡΑΠΕΖΑΣ OPTIMA BANK A.E. προς την Εταιρία και ακολούθως η ανακοίνωση της Εταιρίας προς τις αρχές της Κεφαλαιαγοράς, γίνεται επειδή ο κ. Πέτρος Τζαννετάκης είναι μη εκτελεστικό μέλος του Δ.Σ. της ΤΡΑΠΕΖΑΣ OPTIMA BANK A.E., ενώ κατέχει τη θέση του μη εκτελεστικού μέλους του Δ.Σ. της CORAL AE.

Ο κ. Πέτρος Τζαννετάκης είναι πρόσωπο υπόχρεο να γνωστοποιεί τις χρηματιστηριακές συναλλαγές του με αντικείμενο ομολογίες εκδόσεως CORAL AE (άρθρο 19 του Κανονισμού ΕΕ 596/2014).

Μαρούσι, 30 Μαρτίου 2021

Το Διοικητικό Συμβούλιο

From: ΕΠΙΛΕΚΤΟΣ Α.Ε.Β.Ε.
Posted At: 30 March 2021 13:05
Conversation: ΑΠΟΣΠΑΣΜΑ ΠΡΑΚΤΙΚΟΥ ΓΕΝΙΚΗΣ ΣΥΝΕΛΕΥΣΗΣ ΤΗΣ
10.03.2021 - ΣΥΓΚΡΟΤΗΣΗ Δ.Σ ΣΕ ΣΩΜΑ & ΟΡΙΣΜΟΣ ΜΕΛΩΝ
ΤΗΣ ΕΠΙΤΡΟΠΗΣ ΕΛΕΓΧΟΥ
Posted To: DOLAnnouncements2
Subject: ΑΠΟΣΠΑΣΜΑ ΠΡΑΚΤΙΚΟΥ ΓΕΝΙΚΗΣ ΣΥΝΕΛΕΥΣΗΣ ΤΗΣ
10.03.2021 - ΣΥΓΚΡΟΤΗΣΗ Δ.Σ ΣΕ ΣΩΜΑ & ΟΡΙΣΜΟΣ ΜΕΛΩΝ
ΤΗΣ ΕΠΙΤΡΟΠΗΣ ΕΛΕΓΧΟΥ

ΣΥΝΗΜΜΕΝΑ ΑΠΟΣΠΑΣΜΑ ΠΡΑΚΤΙΚΟΥ ΓΕΝΙΚΗΣ ΣΥΝΕΛΕΥΣΗΣ ΤΗΣ 10.03.2021

[ΑΠΟΣΠΑΣΜΑ ΠΡΑΚΤΙΚΟΥ Γ.Σ 10.03.2021](#)

From: ΕΠΙΛΕΚΤΟΣ Α.Ε.Β.Ε.
Posted At: 30 March 2021 13:06
Conversation: ΠΡΑΚΤΙΚΟ Δ.Σ - ΣΥΓΚΡΟΤΗΣΗ Δ.Σ ΣΕ ΣΩΜΑ
Posted To: DOLAnnouncements2

Subject: ΠΡΑΚΤΙΚΟ Δ.Σ - ΣΥΓΚΡΟΤΗΣΗ Δ.Σ ΣΕ ΣΩΜΑ

ΣΥΝΗΜΜΕΝΑ ΘΑ ΒΡΕΙΤΕ ΤΟ ΑΠΟΣΠΑΣΜΑ ΠΡΑΚΤΙΚΟΥ Δ.Σ - ΣΥΓΚΡΟΤΗΣΗΣ ΣΕ ΣΩΜΑ

[ΑΠΟΣΠΑΣΜΑ ΠΡΑΚΤΙΚΟΥ Δ.Σ -ΣΥΚΡΟΤΗΣΗΣ ΔΣ ΣΕ ΣΩΜΑ](#)

From: ΕΠΙΛΕΚΤΟΣ Α.Ε.Β.Ε.
Posted At: 30 March 2021 13:10
Conversation: ΠΡΑΚΤΙΚΟ Δ.Σ ΤΗΣ 11.03.2021 - ΟΡΙΣΜΟΣ ΜΕΛΩΝ ΤΗΣ
ΕΠΙΤΡΟΠΗΣ ΕΛΕΓΧΟΥ
Posted To: DOLAnnouncements2
Subject: ΠΡΑΚΤΙΚΟ Δ.Σ ΤΗΣ 11.03.2021 - ΟΡΙΣΜΟΣ ΜΕΛΩΝ ΤΗΣ
ΕΠΙΤΡΟΠΗΣ ΕΛΕΓΧΟΥ

ΣΥΝΗΜΜΕΝΑ ΤΟ ΑΠΟΣΠΑΣΜΑ ΠΡΑΚΤΙΚΟΥ Δ.Σ - ΟΡΙΣΜΟΣ ΜΕΛΩΝ ΕΠΙΤΡΟΠΗΣ
ΕΛΕΓΧΟΥ

[ΑΠΟΣΠΑΣΜΑ ΠΡΑΚΤΙΚΟΥ Δ.Σ -ΟΡΙΣΜΟΣ ΜΕΛΩΝ ΕΠΙΤΡΟΠΗΣ ΕΛΕΓΧΟΥ](#)

From: ΕΠΙΛΕΚΤΟΣ Α.Ε.Β.Ε.
Posted At: 30 March 2021 13:15
Conversation: ΑΠΟΣΠΑΣΜΑ ΠΡΑΚΤΙΚΟΥ ΕΠΙΤΡΟΠΗΣ ΕΛΕΓΧΟΥ- ΣΥΓΚΡΟΤΗΣΗΣ
ΤΗΣ ΕΠΙΤΡΟΠΗΣ ΕΛΕΓΧΟΥ ΣΕ ΣΩΜΑ ΚΑΙ ΟΡΙΣΜΟΣ ΠΡΟΕΔΡΟΥ
Posted To: DOLAnnouncements2
Subject: ΑΠΟΣΠΑΣΜΑ ΠΡΑΚΤΙΚΟΥ ΕΠΙΤΡΟΠΗΣ ΕΛΕΓΧΟΥ- ΣΥΓΚΡΟΤΗΣΗΣ
ΤΗΣ ΕΠΙΤΡΟΠΗΣ ΕΛΕΓΧΟΥ ΣΕ ΣΩΜΑ ΚΑΙ ΟΡΙΣΜΟΣ ΠΡΟΕΔΡΟΥ

**Συνημμένα το Πρακτικό της Επιτροπής Ελέγχου 18.03.2021: Συγκρότηση της
Επιτροπής Ελέγχου σε σώμα και ορισμός του Προέδρου αυτής**

[ΑΠΟΣΠΑΣΜΑ ΠΡΑΚΤΙΚΟΥ ΕΠΙΤΡΟΠΗΣ ΕΛΕΓΧΟΥ - ΣΥΓΚΡΟΤΗΣΗΣ ΤΗΣ ΣΕ ΣΩΜΑ ΚΑΙ ΟΡΙΣΜΟΣ
ΠΡΟΕΔΡΟΥ ΑΥΤΗΣ](#)

From: ΤΕΡΝΑ ΕΝΕΡΓΕΙΑΚΗ Α.Β.Ε.Τ.Ε.
Posted At: 30 March 2021 13:17
Conversation: ΔΕΛΤΙΟ ΤΥΠΟΥ
Posted To: DOLAnnouncements2

Subject: ΔΕΛΤΙΟ ΤΥΠΟΥ

ΔΕΛΤΙΟ ΤΥΠΟΥ

Αθήνα, 30 Μαρτίου 2021

ΤΕΡΝΑ ΕΝΕΡΓΕΙΑΚΗ: Υπεγράφη η σύμβαση για το έργο «Υβριδικό σύστημα παραγωγής ηλεκτρικής και θερμικής ενέργειας από ΑΠΕ στο νησί του Αγ. Ευστρατίου»

Με την ολοκλήρωσή του, ο Άη Στράτης θα αποτελεί ένα ενεργειακά αυτόνομο νησί

Υπεγράφη σήμερα η σύμβαση για το έργο «Υβριδικό σύστημα παραγωγής ηλεκτρικής και θερμικής ενέργειας από ΑΠΕ στο νησί του Αγ. Ευστρατίου», μεταξύ της ΤΕΡΝΑ ΕΝΕΡΓΕΙΑΚΗ και του Κέντρου Ανανεώσιμων Πηγών και Εξοικονόμησης Ενέργειας (Κ.Α.Π.Ε.).

Με αφορμή την υπογραφή της σύμβασης ο κ. Μανώλης Μαραγκουδάκης, Διευθύνων Σύμβουλος της ΤΕΡΝΑ ΕΝΕΡΓΕΙΑΚΗ, δήλωσε: «Με μεγάλη χαρά υπογράψαμε σήμερα τη σύμβαση για τη μετατροπή του Αγίου Ευστρατίου σε «πράσινο νησί», τη μετατροπή του δηλαδή σε νησί ενεργειακά αυτόνομο, σε ηλεκτρισμό και θερμότητα. Φιλοδοξούμε σε συνεργασία με το ΚΑΠΕ, τη Δημοτική Αρχή και τους κατοίκους του νησιού, να παραδώσουμε έγκαιρα και άρτια σε λειτουργία, ένα έργο με μεγάλη, τεχνικά, πολυπλοκότητα. Ένα έργο που εισάγει στη χώρα μας νέες τεχνολογίες που συνδυάζουν την παραγωγή πράσινης ενέργειας με αποθήκευση και χρήση. Ένα ιστορικό νησί, η καινοτομία του ΚΑΠΕ και η τεχνογνωσία της ΤΕΡΝΑ Ενεργειακή ενώνουν δυνάμεις για ένα δημιουργικό αποτέλεσμα».

Αναλυτικά, το έργο αφορά στη μελέτη, προμήθεια, εγκατάσταση και θέση σε λειτουργία:

- ενός Υβριδικού Σταθμού (ΥΒΣ) ηλεκτροπαραγωγής από Ανανεώσιμες Πηγές Ενέργειας (ΑΠΕ) στο νησί του Αγ. Ευστρατίου, που θα αποτελείται από μία ανεμογεννήτρια (Α/Γ), έναν φωτοβολταϊκό σταθμό (Φ/Β), συσσωρευτές αποθήκευσης και Σύστημα Ενεργειακής Διαχείρισης και Ελέγχου.
- ενός ολοκληρωμένου συστήματος τηλεθέρμανσης για τον οικισμό του Αγ. Στράτη, συμπεριλαμβανομένων των κτηριακών εγκαταστάσεων. Το σύστημα τηλεθέρμανσης θα περιλαμβάνει κεντρικές μονάδες παραγωγής και αποθήκευσης θερμότητας (δεξαμενές θερμού νερού), καθώς και το δίκτυο διανομής της θερμικής ενέργειας στους τελικούς καταναλωτές. Η θερμική ενέργεια που θα παράγεται, θα καλύψει τις ανάγκες θέρμανσης και θερμού νερού χρήσης στα κτήρια ολόκληρου του οικισμού του Αγ. Ευστρατίου.

Τα δύο υποσυστήματα θα συνεργάζονται και θα λειτουργούν ως ένα. Στόχος είναι η διείσδυση των Ανανεώσιμων Πηγών Ενέργειας στο ηλεκτρικό σύστημα του νησιού να ξεπεράσει το 85% και παράλληλα η μεγιστοποίηση της κάλυψης των αναγκών του οικισμού σε θέρμανση και σε θερμό νερό χρήσης, από Ανανεώσιμες Πηγές Ενέργειας.

Από τη σύμβαση προβλέπεται, επίσης, ότι η ΤΕΡΝΑ ΕΝΕΡΓΕΙΑΚΗ θα αναλάβει, τη λειτουργία και συντήρηση του έργου για δώδεκα (12) έτη.

Η ΤΕΡΝΑ ΕΝΕΡΓΕΙΑΚΗ είναι η μεγαλύτερη εταιρεία παραγωγής και αποθήκευσης καθαρής ενέργειας στην Ελλάδα και ο μεγαλύτερος Έλληνας επενδυτής ΑΠΕ διεθνώς. Με περισσότερα από 1.800 MW σε λειτουργία, υπό κατασκευή ή έτοιμα προς κατασκευή σε Ελλάδα, ΗΠΑ, Κεντρική και Ανατολική Ευρώπη, συνεχίζει να αναπτύσσεται δυναμικά με στόχο τα 3 GW εγκαταστάσεων ΑΠΕ μέχρι το 2025.

-

Πληροφορίες:

Γραφείο Τύπου & Δημοσίων Σχέσεων: Δανάη Καλαντίδη, τηλ. 210 6968000,

From: Μ.Ι.Σ. ΠΛΗΡΟΦΟΡΙΚΗ Α.Ε.

Posted At: 30 March 2021 13:44

Conversation: Ανακοίνωση

Posted To: DOLAnnouncements2

Subject: Ανακοίνωση

Δείτε την ανακοίνωση.

[Ανακοίνωση](#)

From: ΒΟΓΙΑΤΖΟΓΛΟΥ SYSTEMS Α.Ε.
Posted At: 30 March 2021 14:16
Conversation: ΑΝΑΚΟΙΝΩΣΗ ΟΙΚΟΝΟΜΙΚΟΥ ΗΜΕΡΟΛΟΓΙΟΥ
Posted To: DOLAnnouncements2

Subject: ΑΝΑΚΟΙΝΩΣΗ ΟΙΚΟΝΟΜΙΚΟΥ ΗΜΕΡΟΛΟΓΙΟΥ

Στο πλαίσιο της ορθής, έγκυρης και έγκαιρης ενημέρωσης του επενδυτικού κοινού και σύμφωνα με τα άρθρα 4.1.2 (παρ. 1 περίπτωση β') και 4.1.3.15.1 του Κανονισμού του Χρηματιστηρίου Αθηνών, όπως ισχύει σήμερα (εφεξής «Κανονισμός»), η Εταιρεία «ΒΟΓΙΑΤΖΟΓΛΟΥ SYSTEMS ΑΕ» (εφεξής «Εταιρεία», ανακοινώνει το Οικονομικό Ημερολόγιο του έτους 2021:

- Ημερομηνία ανακοίνωσης και δημοσίευσης των Ετησίων Χρηματοοικονομικών Καταστάσεων (Εταιρικών και Ενοποιημένων) της χρήσεως 2020 (1.1.2020-31.12.2020), που συνετάγησαν βάσει των ΔΛΠ/ΔΠΧΠ: Πέμπτη, 29 Απριλίου 2021 (προ της έναρξης της συνεδρίασης του Χρηματιστηρίου Αθηνών)
- Ημερομηνία Ετήσιας Τακτικής Γενικής Συνέλευσης των Μετόχων: Τετάρτη, 30 Ιουνίου 2021

Η Εταιρεία προτίθεται να προτείνει στην Ετήσια Τακτική Γενική Συνέλευση την μη διανομή (καταβολή) οιουδήποτε μερίσματος για την χρήση 2020.

Η Εταιρεία διατηρεί το δικαίωμα να μεταβάλει τα ανωτέρω, εφόσον ενημερώσει εγκαίρως το επενδυτικό κοινό με τροποποίηση του παρόντος, σύμφωνα με τα οριζόμενα στον Κανονισμό.

[ΟΙΚΟΜΙΚΟΗΜΕΡΟΛΟΓΙΟ2021](#)

From: AVE A.E.
Posted At: 30 March 2021 14:37
Conversation: ΑΠΟΣΠΑΣΜΑ ΠΡΑΚΤΙΚΩΝ Δ.Σ. & ΕΠΙΤΡΟΠΗΣ ΕΛΕΓΧΟΥ
Posted To: DOLAnnouncements2

Subject: ΑΠΟΣΠΑΣΜΑ ΠΡΑΚΤΙΚΩΝ Δ.Σ. & ΕΠΙΤΡΟΠΗΣ ΕΛΕΓΧΟΥ

βλ.συννημένο αρχείο

[ΑΠΟΣΠΑΣΜΑ ΠΡΑΚΤΙΚΟΥ ΔΣ - ΣΥΓΚΡΟΤΗΣΗ ΣΕ ΣΩΜΑ ΚΑΙ ΟΡΙΣΜΟΣ ΜΕΛΟΥΣ ΕΕ](#)
[ΑΠΟΣΠΑΣΜΑ ΠΡΑΚΤΙΚΟΥ ΕΕ - ΣΥΓΚΡΟΤΗΣΗ ΣΕ ΣΩΜΑ](#)
[ΑΠΟΣΠΑΣΜΑ ΠΡΑΚΤΙΚΩΝ ΕΓΣ 26.03.2021](#)

From: ΜΟΤΟΔΥΝΑΜΙΚΗ Α.Ε.Ε.
Posted At: 30 March 2021 15:24
Conversation: ΑΝΑΚΟΙΝΩΣΗ ΟΙΚΟΝΟΜΙΚΟΥ ΗΜΕΡΟΛΟΓΙΟΥ /
ΤΡΟΠΟΠΟΙΗΣΗ
Posted To: DOLAnnouncements2
Subject: ΑΝΑΚΟΙΝΩΣΗ ΟΙΚΟΝΟΜΙΚΟΥ ΗΜΕΡΟΛΟΓΙΟΥ /
ΤΡΟΠΟΠΟΙΗΣΗ

ΤΡΟΠΟΠΟΙΗΣΗ

Ανακοίνωση αποτελεσμάτων χρήσης 2020: Τετάρτη 31.03.2021

From: ΑΕΡΟΠΟΡΙΑ ΑΙΓΑΙΟΥ Α.Ε.
Posted At: 30 March 2021 16:07
Conversation: Αποφάσεις της Συνέλευσης των Ομολογιούχων Δανειστών
Posted To: DOLAnnouncements2

Subject: Αποφάσεις της Συνέλευσης των Ομολογιούχων Δανειστών

Αποφάσεις της Συνέλευσης των Ομολογιούχων Δανειστών

[Αποφάσεις της Συνέλευσης των Ομολογιούχων Δανειστών](#)

Ομολογιακά Δάνεια Επιχειρήσεων – Οργανωμένη Αγορά (Μετατρέψιμα)

Πλήθος Εισηγμένων Ομολογιών	Ονομαστική αξία	Τιμή έκδοσης	Σημερινό επιτόκιο	Ημερ. λήξης	Διάρκεια (έτη)	Σημείωση	Τοκομερίδιο		Μον. Διασπ.	Ομόλογα Επιχειρήσεων	Κατωτ Τιμή	Ανωτ Τιμή	Τιμή κλεισ. Προηγ.	Κλείσιμο-ημ/νία	Όγκος	Αξία Συναλλαγών	Τελευταία εντολή			Μεγ έτους	
							Κοινό	Προτιμησιακό									Τιμή	Αγορ./ Πώλ.	Ημερομηνία		λαχ
298,165	0.30	0.30	1.00	11/10/2025	9	---	18	---	1	FORTHNET A.E. (Μ.Ο.Δ.)	---	---	---	---	---	---	90.0000	Π	09/03/2021	100.0000	100.0000

Σημειώσεις Εταιρικών Ομολόγων

Ο Όγκος Συναλλαγών υπολογίζεται ως (Τεμάχια) * (Ονομαστική Τιμή). Η Αξία Συναλλαγών υπολογίζεται ως (Τεμάχια) * (Ονομαστική Τιμή) * (Τιμή %) + (Δεδουλευμένοι Τόκοι).

Οι τιμές συναλλαγών των ομολόγων υπολογίζονται ως ποσοστό επί τοις εκατό (%) της ονομαστικής τους τιμής.

Όλα τα ομόλογα έχουν Ονομαστική Αξία εκπεφρασμένη σε Ευρώ (εκτός εάν σημειώνεται διαφορετικά).

Ομολογιακά Δάνεια Επιχειρήσεων – Οργανωμένη Αγορά (Μη Μετατρέψιμα)

Πλήθος Εισηγμένων Ομολογιών	Ονομαστική αξία	Τιμή έκδοσης	Σημερινό επιτόκιο	Ημερ. λήξης	Διάρκεια (έτη)	Σημείωση	Τοκομερίδιο		Μον. Διασπ.	Ομόλογα Επιχειρήσεων	Δεδ. Τόκς Αποδ./Λήξη		Κατωτ Τιμή	Ανωτ Τιμή	Τιμή κλεισ. Προηγ.	Κλείσιμο-ημ/νία	Όγκος	Αξία Συναλλαγών	Τελευταία εντολή			Μεγ έτους		
							Κοινό	Προτιμησιακό			Τιμή	Αγορ./ Πώλ.							Ημερομηνία	λαχ έτους				
20,529	1,000.00	1,000.00	4.95	26/06/2023	5	---	6	---	1	B&F A.B.E.E. ΕΝΔΥΜΑΤΩΝ (Μη μετατρέψιμο)	12.9250	6.3370	---	---	95.5000	29/03/2021	---	---	94.5100	A	30/03/2021	92.1501	95.9999	
90,000	1,000.00	1,000.00	3.00	11/05/2023	5	---	6	---	1	CORAL A.E. (Μη μετατρέψιμο)	11.7500	1.8220	102.1000	102.1000	102.1000	29/03/2021	60,000	61,965.00	102.1000	A	30/03/2021	101.5174	103.5000	
120,000	1,000.00	1,000.00	3.95	04/04/2025	7	---	6	---	1	ΓΕΚ ΤΕΡΝΑ Α.Ε. (Μη μετατρέψιμο)	19.5306	2.3940	---	---	---	104.7080	26/03/2021	---	---	104.5500	A	30/03/2021	103.3350	105.0000
200,000	1,000.00	1,000.00	3.60	12/03/2026	7	---	5	---	1	ΑΕΡΟΠΟΡΙΑ ΑΙΓΑΙΟΥ Α.Ε. (Μη μετατρέψιμο)	2.0000	3.7830	96.0004	98.9000	98.0315	98.6770	29/03/2021	35,000	34,381.01	97.5000	A	30/03/2021	93.1501	99.8000
200,000	1,000.00	1,000.00	1.90	23/03/2028	7	---	1	---	1	ΜΟΤΟΡ ΟΪΛ ΔΙΥΛΙΣΤΗΡΙΑ ΚΟΡΙΝΘΟΥ ΑΕ (Μη μετατρέψιμο)	0.4750	1.8610	100.2000	100.3000	100.2402	100.3180	29/03/2021	70,000	70,215.18	100.2402	A	30/03/2021	100.0000	100.3500
200,000	1,000.00	1,000.00	2.10	27/10/2027	7	---	1	---	1	Ο.Π.Α.Π. Α.Ε. (Μη Μετατρέψιμο)	9.1000	1.7500	101.4000	102.0000	102.0000	101.5540	29/03/2021	135,000	138,780.51	101.5100	A	30/03/2021	99.3000	102.8500
175,000	1,000.00	1,000.00	3.40	26/07/2024	5	---	4	---	1	ΑΤΤΙΣΑ Α.Ε. ΣΥΜΜΕΤΟΧΩΝ (Μη μετατρέψιμο)	6.1389	5.1940	93.2700	94.9000	93.9900	94.7110	29/03/2021	15,000	14,190.59	93.3500	A	30/03/2021	90.0310	94.9999
39,892,816	1.00	1.00	5.00	04/10/2021	5	---	18	---	1	HOUSEMARKET Α.Ε. (Μη Μετατρέψιμο)	0.0121	0.9950	---	---	---	101.9630	26/03/2021	---	---	101.5000	A	30/03/2021	101.9629	102.9900
150,000	1,000.00	1,000.00	2.60	22/10/2026	7	---	3	---	1	ΤΕΡΝΑ ΕΝΕΡΓΕΙΑΚΗ Μ.Α.Ε.Χ. (Μη μετατρέψιμο)	11.6278	2.4180	100.3000	100.5000	100.4481	100.5600	29/03/2021	27,000	27,434.95	100.3000	A	30/03/2021	99.4000	103.0000
320,000	1,000.00	1,000.00	3.40	21/07/2027	7	---	2	---	1	LAMDA DEVELOPMENT Α.Ε. (Μη μετατρέψιμο)	6.6111	3.1620	100.6000	101.0500	100.8687	100.6940	29/03/2021	225,000	228,442.06	100.7000	A	30/03/2021	99.0100	101.5000
500,000	1,000.00	1,000.00	2.75	03/07/2027	7	---	2	---	1	ΓΕΚ ΤΕΡΝΑ Α.Ε. (Μη μετατρέψιμο)	6.6458	2.9230	98.7500	98.7501	98.7500	98.9000	29/03/2021	75,000	74,560.95	98.7501	A	30/03/2021	97.8574	99.8765

Σημειώσεις Εταιρικών Ομολόγων

Ο Όγκος Συναλλαγών υπολογίζεται ως (Τεμάχια) * (Ονομαστική Τιμή). Η Αξία Συναλλαγών υπολογίζεται ως (Τεμάχια) * (Ονομαστική Τιμή) * (Τιμή %) + (Δεδουλευμένοι Τόκοι).

Οι τιμές συναλλαγών των ομολόγων υπολογίζονται ως ποσοστό επί τοις εκατό (%) της ονομαστικής τους τιμής.

Όλα τα ομόλογα έχουν Ονομαστική Αξία εκπεφρασμένη σε Ευρώ (εκτός εάν σημειώνεται διαφορετικά).

Ομόλογα Ελληνικού Δημοσίου

Πλήθος Εισηγμ. Ομολογιών	Ονομ. αξία	Σημερινό επιτόκιο	Υπολογισμός Δεδουλευμένων	Ημερ/νία Λήξης [1]	Διάρκεια (έτη)	Σημείωση	Ημερομηνία Πληρ.	Αξία τρέχοντος	Μον. Διασπ.	Ομόλογα Ελληνικού Δημοσίου	Κατωτ Τιμή	Ανωτ Τιμή	Τιμή κλεισ.	Προηγ. Κλείσιμο-ημ/νία	Όγκος	Αξία Συναλλαγών	Τελευταία εντολή Αγορ./ Πώλ. Ημερομηνία
3,000,000	1,000.00	4.38	Πργμ/Πργμ	01/08/2022	5	---	01/08	4.38	1	ΟΕΔ-ΣΤΘ-010822-05Χ-4,375-1,000	---	---	---	---	---	1.0000	A 28/11/2018
4,500,000	1,000.00	1.88	Πργμ/Πργμ	04/02/2035	15	---	04/02	1.88	1	ΟΕΔ-ΣΤΘ-040235-15Χ-1,875-1,000	---	---	---	---	---	---	---
2,500,000	1,000.00	3.45	Πργμ/Πργμ	02/04/2024	5	---	02/04	3.45	1	ΟΕΔ-ΣΤΘ-020424-05Χ-3,450-1,000	---	---	---	---	---	---	---
3,500,000	1,000.00	0.75	Πργμ/Πργμ	18/06/2031	10	---	18/06	0.75	1	ΟΕΔ-ΣΤΘ-180631-10Χ-0,750-1,000	---	---	---	---	---	---	---
4,355,990,324	1.00	3.50	Πργμ/Πργμ	30/01/2023	5	---	01/02 - 31/01	3.50	1	ΟΕΔ-ΣΤΘ-300123-05Χ-3,500-1,00	---	---	---	94.5720 13/07/2018	---	---	1.0000 A 28/11/2018
5,962,747,327	1.00	3.75	Πργμ/Πργμ	30/01/2028	10	---	/02 - 01/02 - 31/	3.75	1	ΟΕΔ-ΣΤΘ-300128-10Χ-3,750-1,00	---	---	---	85.4610 13/07/2018	---	---	1.0000 A 28/11/2018
6,091,218,404	1.00	3.90	Πργμ/Πργμ	30/01/2033	15	---	/02 - 01/02 - 31/	3.90	1	ΟΕΔ-ΣΤΘ-300133-15Χ-3,900-1,00	---	---	---	78.6730 13/07/2018	---	---	1.0000 A 28/11/2018
4,805,399,486	1.00	4.00	Πργμ/Πργμ	30/01/2037	19	---	/02 - 01/02 - 31/	4.00	1	ΟΕΔ-ΣΤΘ-300137-19Χ-4,000-1,00	---	---	---	77.0370 13/07/2018	---	---	1.0000 A 28/11/2018
4,603,713,186	1.00	4.20	Πργμ/Πργμ	30/01/2042	24	---	/02 - 01/02 - 31/	4.20	1	ΟΕΔ-ΣΤΘ-300142-24Χ-4,200-1,00	---	---	---	77.7640 13/07/2018	---	---	1.0000 A 28/11/2018
550,418,123	1.00	4.30	Πργμ/Πργμ	24/02/2023	11	---	24/02	4.30	1	ΟΕΔ-ΣΤΘ-240223-11Χ-2,000-1,00	---	---	---	10.0000 22/06/2015	---	---	10.0000 A 11/07/2019
445,007,576	1.00	4.30	Πργμ/Πργμ	24/02/2024	12	---	24/02	4.30	1	ΟΕΔ-ΣΤΘ-240224-12Χ-2,000-1,00	---	---	---	10.0000 22/06/2015	---	---	---
423,674,226	1.00	4.30	Πργμ/Πργμ	24/02/2025	13	---	24/02	4.30	1	ΟΕΔ-ΣΤΘ-240225-13Χ-2,000-1,00	---	---	---	10.0000 22/06/2015	---	---	---
212,292,153	1.00	4.30	Πργμ/Πργμ	24/02/2026	14	---	24/02	4.30	1	ΟΕΔ-ΣΤΘ-240226-14Χ-2,000-1,00	---	---	---	10.0000 22/06/2015	---	---	---
160,621,352	1.00	4.30	Πργμ/Πργμ	24/02/2027	15	---	24/02	4.30	1	ΟΕΔ-ΣΤΘ-240227-15Χ-2,000-1,00	---	---	---	10.0000 22/06/2015	---	---	---
183,244,055	1.00	4.30	Πργμ/Πργμ	24/02/2028	16	---	24/02	4.30	1	ΟΕΔ-ΣΤΘ-240228-16Χ-2,000-1,00	---	---	---	10.0000 22/06/2015	---	---	---
164,802,894	1.00	4.30	Πργμ/Πργμ	24/02/2029	17	---	24/02	4.30	1	ΟΕΔ-ΣΤΘ-240229-17Χ-2,000-1,00	---	---	---	10.0000 22/06/2015	---	---	---
165,460,943	1.00	4.30	Πργμ/Πργμ	24/02/2030	18	---	24/02	4.30	1	ΟΕΔ-ΣΤΘ-240230-18Χ-2,000-1,00	---	---	---	10.0000 22/06/2015	---	---	---
129,007,241	1.00	4.30	Πργμ/Πργμ	24/02/2031	19	---	24/02	4.30	1	ΟΕΔ-ΣΤΘ-240231-19Χ-2,000-1,00	---	---	---	10.0000 22/06/2015	---	---	---
126,192,683	1.00	4.30	Πργμ/Πργμ	24/02/2032	20	---	24/02	4.30	1	ΟΕΔ-ΣΤΘ-240232-20Χ-2,000-1,00	---	---	---	10.0000 22/06/2015	---	---	---
146,905,168	1.00	4.30	Πργμ/Πργμ	24/02/2033	21	---	24/02	4.30	1	ΟΕΔ-ΣΤΘ-240233-21Χ-2,000-1,00	---	---	---	10.0000 22/06/2015	---	---	---
154,475,606	1.00	4.30	Πργμ/Πργμ	24/02/2034	22	---	24/02	4.30	1	ΟΕΔ-ΣΤΘ-240234-22Χ-2,000-1,00	---	---	---	10.0000 22/06/2015	---	---	---
144,429,441	1.00	4.30	Πργμ/Πργμ	24/02/2035	23	---	24/02	4.30	1	ΟΕΔ-ΣΤΘ-240235-23Χ-2,000-1,00	---	---	---	10.0000 22/06/2015	---	---	---
166,211,676	1.00	4.30	Πργμ/Πργμ	24/02/2036	24	---	24/02	4.30	1	ΟΕΔ-ΣΤΘ-240236-24Χ-2,000-1,00	---	---	---	10.0000 22/06/2015	---	---	---
145,461,669	1.00	4.30	Πργμ/Πργμ	24/02/2037	25	---	24/02	4.30	1	ΟΕΔ-ΣΤΘ-240237-25Χ-2,000-1,00	---	---	---	10.0000 22/06/2015	---	---	---
146,941,087	1.00	4.30	Πργμ/Πργμ	24/02/2038	26	---	24/02	4.30	1	ΟΕΔ-ΣΤΘ-240238-26Χ-2,000-1,00	---	---	---	10.0000 22/06/2015	---	---	---
135,115,612	1.00	4.30	Πργμ/Πργμ	24/02/2039	27	---	24/02	4.30	1	ΟΕΔ-ΣΤΘ-240239-27Χ-2,000-1,00	---	---	---	10.0000 22/06/2015	---	---	---
141,909,637	1.00	4.30	Πργμ/Πργμ	24/02/2040	28	---	24/02	4.30	1	ΟΕΔ-ΣΤΘ-240240-28Χ-2,000-1,00	---	---	---	10.0000 22/06/2015	---	---	---
136,788,720	1.00	4.30	Πργμ/Πργμ	24/02/2041	29	---	24/02	4.30	1	ΟΕΔ-ΣΤΘ-240241-29Χ-2,000-1,00	---	---	---	10.0000 22/06/2015	---	---	---
163,643,410	1.00	4.30	Πργμ/Πργμ	24/02/2042	30	---	24/02	4.30	1	ΟΕΔ-ΣΤΘ-240242-30Χ-2,000-1,00	---	---	---	10.0000 22/06/2015	---	---	---
4,000,000	1,000.00	3.88	Πργμ/Πργμ	12/03/2029	10	---	12/03	3.88	1	ΟΕΔ-ΣΤΘ-120329-10Χ-3,875-1,0000	---	---	---	---	---	100.0000	A 15/10/2019
503,753	1,000.00	0.32	FLR Πργμ/360	16/09/2021	2	---	16/03 - 16/09	---	1	ΟΕΔ-ΚΥΜ-160921-02Χ-0,319-1,000	---	---	---	---	---	---	---
3,000,000	1,000.00	3.38	Πργμ/Πργμ	15/02/2025	7	---	15/02	3.38	1	ΟΕΔ-ΣΤΘ-150225-07Χ-3,375-1,000	---	---	---	---	---	---	---
250,250	1,000.00	2.90	Πργμ/Πργμ	20/03/2023	4	---	20/03	2.90	1	ΟΕΔ-ΣΤΘ-200323-04Χ-2,900-1,000	---	---	---	---	---	---	---
964,000	1,000.00	3.25	Πργμ/Πργμ	20/03/2025	6	---	20/03	3.25	1	ΟΕΔ-ΣΤΘ-200325-06Χ-3,250-1,000	---	---	---	---	---	---	---

Σημειώσεις Ομολόγων Ελλ. Δημοσίου

Ο Όγκος Συναλλαγών υπολογίζεται ως (Τεμάχια) * (Ονομαστική Τιμή). Η Αξία Συναλλαγών υπολογίζεται ως (Τεμάχια) * (Ονομαστική Τιμή) * (Τιμή %) + (Δεδουλευμένοι Τόκοι)

Η Αξία του τρέχοντος τοκομεριδίου για τις εκδόσεις Ονομαστικής Αξίας 0,01 ευρώ, αναφέρεται σε Ονομαστική Αξία 100 ευρώ.

FLR (= Floating Interest Rate) Ομόλογο Μεταβλητού Επιτοκίου.

[1] - Η Ημερομηνία Λήξης της τοκοφόρου περιόδου και η Ημερομηνία Πληρωμής του τοκομεριδίου.

Ομόλογα Ελληνικού Δημοσίου

Πλήθος Εισηγμ. Ομολογιών	Ονομ. αξία	Σημερινό επιτόκιο	Υπολογισμός Δεδουλευμένων	Ημερ/νία Λήξης [1]	Διάρκεια (έτη)	Σημείωση	Ημερομηνία Πληρ.	Αξία τρέχοντος	Μον. Διαπρ.	Ομόλογα Ελληνικού Δημοσίου	Κατωτ Τιμή	Ανωτ Τιμή	Τιμή κλεισ.	Προηγ. Κλείσιμο-ημ/νία	Όγκος	Αξία Συναλλαγών	Τελευταία εντολή Αγορ./ Πώλ. Ημερομηνία
2,100,000	1,000.00	3.55	Πργμ/Πργμ	20/03/2026	7	---	20/03	3.55	1	ΟΕΔ-ΣΤΘ-200326-07Χ-3,550-1,000	---	---	---	---	---	---	---
5,500,000	1,000.00	1.50	Πργμ/Πργμ	18/06/2030	10	---	18/06	1.50	1	ΟΕΔ-ΣΤΘ-180630-10Χ-1,500-1,000	---	---	---	---	---	---	---
5,364,250	1,000.00	3.25	Πργμ/Πργμ	20/03/2050	30	---	20/03	3.25	1	ΟΕΔ-ΣΤΘ-200350-30Χ-3,250-1,000	---	---	---	---	---	---	---
2,000,000	1,000.00	2.00	Πργμ/Πργμ	22/04/2027	7	---	22/04	2.00	1	ΟΕΔ-ΣΤΘ-220427-07Χ-2,000-1,000	---	---	---	---	---	99.9000	A 22/04/2020
2,500,000	1,000.00	1.88	Πργμ/Πργμ	23/07/2026	7	---	23/07	1.88	1	ΟΕΔ-ΣΤΘ-230726-07Χ-1,875-1,000	---	---	---	---	---	---	---
2,500,000	1,000.00	1.88	Πργμ/Πργμ	24/01/2052	30	---	24/01	1.88	1	ΟΕΔ-ΣΤΘ-240152-30Χ-1,875-1,000	---	---	---	---	---	---	---

Σημειώσεις Ομολόγων Ελλ. Δημοσίου

Ο Όγκος Συναλλαγών υπολογίζεται ως (Τεμάχια) * (Ονομαστική Τιμή). Η Αξία Συναλλαγών υπολογίζεται ως (Τεμάχια) * (Ονομαστική Τιμή) * (Τιμή %) + (Δεδουλευμένοι Τόκοι)

Η Αξία του τρέχοντος τοκομεριδίου για τις εκδόσεις Ονομαστικής Αξίας 0,01 ευρώ, αναφέρεται σε Ονομαστική Αξία 100 ευρώ.

FLR (= Floating Interest Rate) Ομόλογο Μεταβλητού Επιτοκίου.

[1] - Η Ημερομηνία Λήξης της τοκοφόρου περιόδου και η Ημερομηνία Πληρωμής του τοκομεριδίου.

Έντοκα Γραμμάτια & Zero Coupon Ομόλογα Ελληνικού Δημοσίου

Ημερ/νία	Διάρκειας 13 εβδομάδων									Διάρκειας 26 εβδομάδων									Διάρκειας 52 εβδομάδων									
	Ημερ/νία Λήξης	Αρχικό Επιτόκιο	Πλήθος Εισηγμένων	Όνομ/κή αξία	Τιμή έκδοσης	Τελευταία Τιμή	Συναλλαγή Ημερομηνία	Όγκος Συναλλαγών	Σημ.	Ημερ/νία Λήξης	Αρχικό Επιτόκιο	Πλήθος Εισηγμένων	Όνομ/κή αξία	Τιμή έκδοσης	Τελευταία Τιμή	Συναλλαγή Ημερομηνία	Όγκος Συναλλαγών	Σημ.	Ημερ/νία Λήξης	Αρχικό Επιτόκιο	Πλήθος Εισηγμένων	Όνομ/κή αξία	Τιμή έκδοσης	Τελευταία Τιμή	Συναλλαγή Ημερομηνία	Όγκος Συναλλαγών	Σημ.	
12/06/2020	---	---	---	---	---	---	---	---	---	---	---	---	---	---	---	---	---	---	---	---	---	---	---	---	---	---	---	---
11/09/2020	---	---	---	---	---	---	---	---	---	---	---	---	---	---	---	---	---	---	---	---	---	---	---	---	---	---	---	---
11/12/2020	---	---	---	---	---	---	---	---	---	---	---	---	---	---	---	---	---	---	---	---	---	---	---	---	---	---	---	---
12/03/2021	---	---	---	---	---	---	---	---	---	---	---	---	---	---	---	---	---	---	---	---	---	---	---	---	---	---	---	---
11/06/2021	---	0.25	1,600,000	1,000.00	997.49	---	---	---	---	---	---	---	---	---	---	---	---	---	---	---	---	---	---	---	---	---	---	
10/09/2021	---	0.00	1,000,000	1,000.00	1,000.00	---	---	---	---	---	---	---	---	---	---	---	---	---	---	---	---	---	---	---	---	---	---	---
10/12/2021	---	-0.26	1,000,000	1,000.00	1,002.60	---	---	---	---	---	---	---	---	---	---	---	---	---	---	---	---	---	---	---	---	---	---	---
11/03/2022	---	-0.22	1,000,000	1,000.00	1,002.24	---	---	---	---	---	---	---	---	---	---	---	---	---	---	---	---	---	---	---	---	---	---	---

Ημερήσιο Δελτίο Τιμών

Έτος: 142 Αύξων Αριθμός Συνεδρίασης: 59

Ενότητα 5: Ομόλογα Ελληνικού Δημοσίου Διαπραγματεύσιμα με τη Μέθοδο Εκφώνησης - Αντιφώνησης

Τρίτη, 30 Μαρτίου, 2021

Ομόλογα σε Κυκλοφορία	Νόμισμα / Ελάχιστη διαπραγ.	Ημερομηνία Πληρ.	Αξία τρέχοντος τοκομεριδίου	Σημείωση	Τοκομερίδιο	Μονάδα διαπίσης	Ημερ/νία Έκδοσης	Διάρκεια (έτη)	Σημερινό επιτόκιο	Υ.Δ.Τ σε ημέρες	Ομόλογα	Τελευταία τιμή προηγ.	Τελευτ. Τιμή	Εκφ. τοις μετρητοίς (€) Αγορ. / Πώλ	μετρομηνία	Συναλλαγές σε τμχ	Ελάχιστο ζωής	Μέγιστο ζωής	
Νομικών Προσώπων και Εταιρειών σε Συνάλλαγμα και Ευρο																			
0	GBP / 10	01/12	0.25	---	64	1	01/12/1928	100	2.5	360	Ε.Κ.Τ.Ε.	---	---	---	---	---	---	---	
103,746	GBP / 10	01/12	0.25	---	62	1	01/12/1930	98	2.5	360	Ε.Κ.Τ.Ε. σειρά	2.27	05/02/1996	2.27	Π	05/02/1996	---	2.27	2.27

Σημειώσεις Ομολόγων Ελλ. Δημοσίου

Υ.Δ.Τ: Υπολογισμός Δεδουλευμένων Τόκων.

FLR (= Floating Interest Rate) Ομόλογο Μεταβλητού Επιτοκίου.

Η ελάχιστη διαπραγματεύσιμη Ονομαστική Αξία για όλους τους Άυλους Τίτλους του Δημοσίου είναι τα 100 Ευρώ.

(μφρ-0)

Πίνακας Μελών Χρηματιστηρίου Αθηνών και Μελών ΕΤ.ΕΚ.

Επωνυμία	Διεύθυνση	Τηλέφωνο	Φαξ	Αγορά Μετοχών			Αγορά Παραγώγων		Μέλη ΕΤ.ΕΚ.	
				Μέλος Αγοράς	Μέλος εξ Αποστάσεως	Ειδικός Διαπρήτης	Διαπρήτης	Ειδικός Διαπρήτης	Γενικό Εκκαθιστικό	Άμεσο Εκκαθιστικό
AEONIC SECURITIES C.I.F. P.L.C.	ΛΑΪΟΥ 6, ΓΡ. 301B, ANNA COURT ,	35725337600		a	a					
ALPHA ΤΡΑΠΕΖΑ Α.Ε.	ΛΕΩΦ. ΑΘΗΝΩΝ 103, ΑΘΗΝΑ	+30 2103436820	210-3436270						a	
	ΣΤΑΔΙΟΥ 40, ΑΘΗΝΑ	(210)-3260000	(210)-3264116							
		(210)-3265546	(210)-3265811							
ARGUS STOCKBROKERS LTD	25 ΛΕΩΦΟΡΟΣ ΔΗΜΟΣΘΕΝΗ ΣΕΒΕΡΗ 25 ,	0035722717000		a	a		a			
ATLANTIC SECURITIES LTD	ΠΡΟΔΡΟΜΟΥ 37 37,	0035722445400		a	a					
ΑΧΟΝ ΧΡΗΜΑΤΙΣΤΗΡΙΑΚΗ Α.Ε.Π.Ε.Υ.	ΣΤΑΔΙΟΥ 48 48, ΑΘΗΝΑ	2103363800		a			a			
ΒΕΤΑ ΧΡΗΜΑΤΙΣΤΗΡΙΑΚΗ Α.Ε.Π.Ε.Υ.	Λ.ΑΛΕΞΑΝΔΡΑΣ 29 29 , ΑΘΗΝΑ	2106478930		a		a				a
BNP PARIBAS SECURITIES SERVICES	ΛΑΜΨΑΚΟΥ 2 2, ΑΘΗΝΑ	2107468500							a	
BOFA SECURITIES EUROPE SA	112 AVENUE KL?BER 75116 ,	+33 153655555		a	a					
CAPITAL ΑΧΕΠΕΥ	ΜΗΤΡΟΠΟΛΕΩΣ 58 58, ΑΘΗΝΑ	2103369700		a			a			
CFS ΧΡΗΜΑΤΙΣΤΗΡΙΑΚΗ Α.Ε.Π.Ε.Υ.	ΠΑΠΑΡΡΗΓΟΠΟΥΛΟΥ 3 3, ΑΘΗΝΑ	2103360800		a						
CITIGROUP GLOBAL MARKETS EUROPE AG	REUTERWEG 16 FRANKFURT 16,	+49 691366-0		a	a					
CITIGROUP GLOBAL MARKETS LIMITED	33 CANADA SQUARE -CANARY WHARF 1,	+44 02079864000		a						
CREDIT SUISSE SECURITIES (EUROPE) LIMITED	ONE CABOT SQUARE 1 , LONDON	+44 2078888888		a						
CREDIT SUISSE SECURITIES SOCIEDAD DE VALORES SA	CALLE AYALA 42, 3A PLANTA-B MADRID ,	+34917916000		a	a					
DEUTSCHE BANK AG	GREAT WINCHESTER STREET 1 , LONDON	+44 20 754 54209	00441133361437		a					
EUROBANK EQUITIES Α.Ε.Π.Ε.Υ.	ΦΙΛΕΛΛΗΝΩΝ 10 & ΞΕΝΟΦΩΝΤΟΣ 13 , ΑΘΗΝΑ	2103720425		a		a	a			a
EUROCORP Α.Ε.Π.Ε.Υ.	ΠΛ.ΦΙΛΙΚΗΣ ΕΤΑΙΡΕΙΑΣ 14 14, ΑΘΗΝΑ	2107263600		a			a			a
EUROTRUST ΧΡΗΜΑΤΙΣΤΗΡΙΑΚΗ Α.Ε.Π.Ε.Υ.	ΣΕΒΑΣΤΟΥΠΟΛΕΩΣ 113 113, ΑΘΗΝΑ	2103363100		a						
EUROXX ΧΡΗΜΑΤΙΣΤΗΡΙΑΚΗ Α.Ε.Π.Ε.Υ.	ΠΑΛΑΙΟΛΟΓΟΥ 7, ΧΑΛΑΝΔΡΙ	+30 2106879400	210-6879401				a	a		a
	ΠΑΛΑΙΟΛΟΓΟΥ 7, ΧΑΛΑΝΔΡΙ	(210)-6879400	(210)-6879401							
GLOBAL CAPITAL SECURITIES & FINANCIAL SERVICES LTD	Λ.ΑΡΧΙΕΠΙΣΚΟΠΟΥ ΜΑΚΑΡΙΟΥ Γ50 50,	0035722710710		a	a					
HSBC CONTINENTAL EUROPE	Λ.ΜΕΣΣΟΓΕΙΩΝ 109-111 109-111,	2106960000							a	
INDEX ΧΡΗΜΑΤΙΣΤΗΡΙΑΚΗ Α.Ε.Π.Ε.Υ.	ΔΡΑΓΑΤΣΑΝΙΟΥ 6 6, ΑΘΗΝΑ	2103213920		a						
LAIKI FINANCIAL SERVICES LTD	ΛΕΩΦ. ΒΥΡΩΝΟΣ 26, ΛΕΥΚΩΣΙΑ ΚΥΠΡΟΥ	357 22367367	357 22718567		a					
MEGA EQUITY SECURITIES & FINANCIAL SERVICES PUBLIC LTD	ΛΕΩΦ.ΓΡΙΒΑ ΔΙΓΕΝΗ 42-44 42-44,	0035722711711		a	a		a			
MERIT ΧΡΗΜΑΤΙΣΤΗΡΙΑΚΗ Α.Ε.Π.Ε.Υ.	ΣΟΦΟΚΛΕΟΥΣ 5 5, ΑΘΗΝΑ	2103671880		a		a				a
MERRILL LYNCH INTERNATIONAL	2 KING EDWARD STREET 2 , LONDON	+44 20276281000		a						
NUNTIUS ΧΡΗΜΑΤΙΣΤΗΡΙΑΚΗ Α.Ε.Π.Ε.Υ.	ΔΡΑΓΑΤΣΑΝΙΟΥ 6 6, ΑΘΗΝΑ	2103350599		a						
ONE PLUS CAPITAL LIMITED	75 PRODROMOU AVENUE NICOSIA 1307 ,	35722873760		a	a					
PROCHOICE CHRIMATISTIRIAKI LTD	ΛΕΩΦ ΣΠΥΡΟΥ ΚΥΠΡΙΑΝΟΥ 57, ΑΚΙΝΗΤΑ Φ 57,	035724661192		a	a					
SHARELINK SECURITIES & FINANCIAL SERVICES LTD	HOUSE-ΘΕΟΤΟΚΗ 6 ΜΕΓΑΡΟ ΕΛΛΗΝΑ 6 ,	+357 22554200		a	a		a			

Πίνακας Μελών Χρηματιστηρίου Αθηνών και Μελών ΕΤ.ΕΚ.

Επωνυμία	Διεύθυνση	Τηλέφωνο	Φαξ	Αγορά Μετοχών			Αγορά Παραγώγων		Μέλη ΕΤ.ΕΚ.	
				Μέλος Αγοράς	Μέλος εξ Αποστάσεως	Ειδικός Διαπρήτης	Διαπρήτης	Ειδικός Διαπρήτης	Γενικό Εκκαθιστικό	Άμεσο Εκκαθιστικό
SOCIETE GENERALE S.A.				a	a		a			
17 COURS VALMY, CEDEX ,		+157290504								
SOLIDUS SECURITIES Α.Ε.Π.Ε.Υ.				a			a			a
ΛΟΥΙΖΗΣ ΡΙΑΝΚΟΥΡ 64 64, ΑΘΗΝΑ		2106900600								
THE CYPRUS INVESTMENT & SECURITIES CORPORATION LTD				a	a					
ΛΕΩΦ. ΚΥΡΗΝΕΙΑΣ 154,		0035722121700								
UBS EUROPE SE				a	a					
OPERNTURM, BOCKENHEIMER LANDSTRASSE 2-4 ,		496921790								
UBS LIMITED					a					
FINSBURY AVENUE 1 , LONDON		+44 2075687135								
Α. ΣΑΡΡΗΣ ΧΡΗΜΑΤΙΣΤΗΡΙΑΚΗ Α.Ε.Π.Ε.Υ.				a						
ΔΡΑΓΑΤΣΑΝΙΟΥ 6 6, ΑΘΗΝΑ		2103367700								
ΑΛΦΑ FINANCE ΑΕΠΕΥ				a		a	a	a		a
ΜΕΡΛΙΝ 5 5, ΑΘΗΝΑ		2103677400								
Γ. Α. ΠΕΡΒΑΝΑΣ ΧΡΗΜΑΤΙΣΤΗΡΙΑΚΗ Α.Ε.Π.Ε.Υ				a						
ΣΟΦΟΚΛΕΟΥΣ 7-9 7-9, ΑΘΗΝΑ		2103727200								
ΔΥΝΑΜΙΚΗ ΧΡΗΜΑΤΙΣΤΗΡΙΑΚΗ Α.Ε.Π.Ε.Υ				a			a			a
ΤΡΑΛΛΕΩΝ 2 & Λ.ΣΥΓΓΡΟΥ 223 , ΝΕΑ ΣΜΥΡΝΗ		2103677700								
ΕΘΝΙΚΗ ΤΡΑΠΕΖΑ ΤΗΣ ΕΛΛΑΔΟΣ Α.Ε.				a		a	a		a	
ΑΙΟΛΟΥ 86, ΑΘΗΝΑ	(210)-3341000	(210)-3228187								
ΑΚΑΔΗΜΙΑΣ 68, ΑΘΗΝΑ	(210)-3328817	(210)-3328678								
ΕΘΝΙΚΗ ΧΡΗΜΑΤΙΣΤΗΡΙΑΚΗ Α.Ε.Π.Ε.Υ.				a		a	a	a		
ΛΕΩΦ. ΚΗΦΙΣΙΑΣ 66 (ΚΤΗΡΙΟ Α) 66, ΜΑΡΟΥΣΙ		2103328784								
ΕΛΛΗΝΙΚΗ ΤΡΑΠΕΖΑ (ΕΠΕΝΔΥΣΕΙΣ) ΛΤΔ					a					
ΛΕΩΦ.ΚΥΡΙΑΚΟΥ ΜΑΤΣΙΗ 31 - ΤΘ 24747 , ΛΕΥΚΩΣΙΑ ΚΥΠΡΟΥ	+357 22500100	357 22500110								
ΕΛΛΗΝΟΑΜΕΡΙΚΑΝΙΚΗ ΧΡΗΜΑΤΙΣΤΗΡΙΑΚΗ ΑΕΠΕΥ				a		a	a			a
ΑΝΔΡΕΑ ΠΑΠΑΝΔΡΕΟΥ 27 27, ΜΑΡΟΥΣΙ		2103311100								
Ι. Χ. ΜΑΥΡΙΚΗΣ ΧΡΗΜΑΤΙΣΤΗΡΙΑΚΗ Α.Ε.Π.Ε.Υ				a						
ΣΟΦΟΚΛΕΟΥΣ 5 5, ΑΘΗΝΑ		2103216730								
ΚΑΠΠΑ ΧΡΗΜΑΤΙΣΤΗΡΙΑΚΗ Α.Ε.Π.Ε.Υ.				a			a			
ΒΑΛΛΑΩΡΙΤΟΥ 15 15, ΑΘΗΝΑ		2103678600								
ΚΑΡΑΜΑΝΟΦ ΧΡΗΜΑΤΙΣΤΗΡΙΑΚΗ Α.Ε.Π.Ε.Υ.				a						
ΠΛ.ΑΓ.ΘΕΟΔΩΡΩΝ 2 2, ΑΘΗΝΑ		2103212947								
ΚΥΚΛΟΣ ΧΡΗΜΑΤΙΣΤΗΡΙΑΚΗ Α.Ε.Π.Ε.Υ.				a			a			
ΠΑΝΕΠΙΣΤΗΜΙΟΥ 39 39, ΑΘΗΝΑ		2103364300								
ΛΕΩΝ ΔΕΠΟΛΑΣ ΧΡΗΜΑΤΙΣΤΗΡΙΑΚΗ Α.Ε.Π.Ε.Υ.				a		a	a			
ΧΡΗΣΤΟΥ ΛΑΔΑ 1 1, ΑΘΗΝΑ		2103213276 -28								
Ν. ΧΡΥΣΟΧΟΙΔΗΣ ΧΡΗΜΑΤΙΣΤΗΡΙΑΚΗ Α.Ε.Π.Ε.Υ				a			a			a
ΣΟΦΟΚΛΕΟΥΣ 7-9 7-9, ΑΘΗΝΑ		2103213913								
ΠΑΝΤΕΛΑΚΗΣ ΧΡΗΜΑΤΙΣΤΗΡΙΑΚΗ Α.Ε.Π.Ε.Υ				a		a	a	a		
ΕΘΝΙΚΗΣ ΑΝΤΙΣΤΑΣΕΩΣ 57, ΚΤΙΡΙΟ Β 57, ΧΑΛΑΝΔΡΙ		2106965000								
ΠΕΙΡΑΙΩΣ Α.Ε.Π.Ε.Υ.				a		a	a	a		a
ΣΤΑΔΙΟΥ 10 10, ΑΘΗΝΑ		2103354100								
ΠΗΓΑΣΟΣ ΧΡΗΜΑΤΙΣΤΗΡΙΑΚΗ Α.Ε.Π.Ε.Υ.				a			a			
ΒΑΛΛΑΩΡΙΤΟΥ 17 & ΑΜΕΡΙΚΗΣ 17 , ΑΘΗΝΑ		2103670700								
ΣΤ. ΕΜ. ΛΑΥΡΕΝΤΑΚΗΣ ΧΡΗΜΑΤΙΣΤΗΡΙΑΚΗ Α.Ε.Π.Ε.Υ.				a			a			
ΣΟΦΟΚΛΕΟΥΣ 7-9 7-9, ΑΘΗΝΑ		2103213336								
ΤΡΑΠΕΖΑ EUROBANK ΑΕ									a	
ΟΘΩΝΟΣ 8 , ΑΘΗΝΑ		2103337000								
ΤΡΑΠΕΖΑ ΟΡΤΙΜΑ BANK Α.Ε.				a		a	a	a	a	
ΑΙΓΙΑΛΕΙΑΣ 32 & ΠΑΡΑΔΕΙΣΟΥ 32 , ΜΑΡΟΥΣΙ		2108173111								
ΤΡΑΠΕΖΑ ΠΕΙΡΑΙΩΣ ΑΝΩΝΥΜΟΣ ΕΤΑΙΡΕΙΑ				a			a		a	
ΑΜΕΡΙΚΗΣ 4 , ΑΘΗΝΑ		2103335000								

Πίνακας Μετοχών Υπό Ειδική Διαπραγμάτευση

Χρέγραφα	Κατηγορία Διαπραγμάτευσης
Ειδικός Διαπραγματευτής	Εναρξη Ειδικής Διαπραγμάτευσης
MLS ΠΛΗΡΟΦΟΡΙΚΗ (ΚΟ)	Κατάσταση σε Αναστολή
ΠΕΙΡΑΙΩΣ Α.Ε.Π.Ε.Υ.	01/08/2019
ALPHA ETF FTSE Athex Large Cap	Διαπραγματεύσιμα Αμοιβαία Κεφάλαια (Δ.Α.Κ.)
ΑΛΦΑ FINANCE ΑΕΠΕΥ	02/01/1900
ΕΘΝΙΚΗ ΧΡΗΜΑΤΙΣΤΗΡΙΑΚΗ Α.Ε.Π.Ε.Υ.	02/01/1900
A.S. COMPANY (ΚΟ)	Κύρια Αγορά
EUROBANK EQUITIES Α.Ε.Π.Ε.Υ.	01/04/2019
ALPHA BANK (ΚΟ)	Κύρια Αγορά
EUROBANK EQUITIES Α.Ε.Π.Ε.Υ.	22/10/2006
MERIT ΧΡΗΜΑΤΙΣΤΗΡΙΑΚΗ Α.Ε.Π.Ε.Υ.	03/09/2012
ΑΛΦΑ FINANCE ΑΕΠΕΥ	29/02/2016
ΕΘΝΙΚΗ ΧΡΗΜΑΤΙΣΤΗΡΙΑΚΗ Α.Ε.Π.Ε.Υ.	02/01/1900
ΕΛΛΗΝΟΑΜΕΡΙΚΑΝΙΚΗ ΧΡΗΜΑΤΙΣΤΗΡΙΑΚΗ ΑΕΠΕΥ	25/07/2014
ΛΕΩΝ ΔΕΠΟΛΑΣ ΧΡΗΜΑΤΙΣΤΗΡΙΑΚΗ Α.Ε.Π.Ε.Υ.	04/01/2016
ΠΕΙΡΑΙΩΣ Α.Ε.Π.Ε.Υ.	28/05/2009
ΑΤΤΙΣΑ ΣΥΜΜΕΤΟΧΩΝ (ΚΟ)	Κύρια Αγορά
ΕΛΛΗΝΟΑΜΕΡΙΚΑΝΙΚΗ ΧΡΗΜΑΤΙΣΤΗΡΙΑΚΗ ΑΕΠΕΥ	28/12/2017
ΑΤΤΙΣΑ BANK Α.Τ.Ε. (ΚΟ)	Κύρια Αγορά
EUROBANK EQUITIES Α.Ε.Π.Ε.Υ.	11/11/2019
EUROXX ΧΡΗΜΑΤΙΣΤΗΡΙΑΚΗ Α.Ε.Π.Ε.Υ.	22/01/2016
ΠΕΙΡΑΙΩΣ Α.Ε.Π.Ε.Υ.	20/09/2017
AUTONELLAS (ΚΟ)	Κύρια Αγορά
EUROXX ΧΡΗΜΑΤΙΣΤΗΡΙΑΚΗ Α.Ε.Π.Ε.Υ.	02/07/2018
ΑΛΦΑ FINANCE ΑΕΠΕΥ	01/07/2019
AVE (ΚΟ)	Κύρια Αγορά
EUROXX ΧΡΗΜΑΤΙΣΤΗΡΙΑΚΗ Α.Ε.Π.Ε.Υ.	05/06/2020
BRIQ PROPERTIES (ΚΟ)	Κύρια Αγορά
EUROBANK EQUITIES Α.Ε.Π.Ε.Υ.	09/09/2019
ΛΕΩΝ ΔΕΠΟΛΑΣ ΧΡΗΜΑΤΙΣΤΗΡΙΑΚΗ Α.Ε.Π.Ε.Υ.	22/02/2021
BYTE COMPUTER (ΚΟ)	Κύρια Αγορά
MERIT ΧΡΗΜΑΤΙΣΤΗΡΙΑΚΗ Α.Ε.Π.Ε.Υ.	04/08/2008
CENERGY HOLDINGS (ΚΑ)	Κύρια Αγορά
EUROBANK EQUITIES Α.Ε.Π.Ε.Υ.	02/01/2016
ΑΛΦΑ FINANCE ΑΕΠΕΥ	02/01/2016
CNL CAPITAL (ΚΟ)	Κύρια Αγορά
MERIT ΧΡΗΜΑΤΙΣΤΗΡΙΑΚΗ Α.Ε.Π.Ε.Υ.	01/10/2018
COCA-COLA HBC AG (ΚΟ)	Κύρια Αγορά
ΒΕΤΑ ΧΡΗΜΑΤΙΣΤΗΡΙΑΚΗ Α.Ε.Π.Ε.Υ.	08/03/2021
ΕΘΝΙΚΗ ΧΡΗΜΑΤΙΣΤΗΡΙΑΚΗ Α.Ε.Π.Ε.Υ.	02/01/1900
ΠΕΙΡΑΙΩΣ Α.Ε.Π.Ε.Υ.	04/05/2015
EUROBANK HOLDINGS (ΚΟ)	Κύρια Αγορά
EUROBANK EQUITIES Α.Ε.Π.Ε.Υ.	01/06/2012
MERIT ΧΡΗΜΑΤΙΣΤΗΡΙΑΚΗ Α.Ε.Π.Ε.Υ.	06/11/2017
ΑΛΦΑ FINANCE ΑΕΠΕΥ	09/01/2006
ΕΘΝΙΚΗ ΧΡΗΜΑΤΙΣΤΗΡΙΑΚΗ Α.Ε.Π.Ε.Υ.	02/01/1900
ΕΛΛΗΝΟΑΜΕΡΙΚΑΝΙΚΗ ΧΡΗΜΑΤΙΣΤΗΡΙΑΚΗ ΑΕΠΕΥ	25/07/2014
ΛΕΩΝ ΔΕΠΟΛΑΣ ΧΡΗΜΑΤΙΣΤΗΡΙΑΚΗ Α.Ε.Π.Ε.Υ.	30/11/2018
ΠΕΙΡΑΙΩΣ Α.Ε.Π.Ε.Υ.	28/09/2009
FOURLIS ΣΥΜΜΕΤΟΧΩΝ (ΚΟ)	Κύρια Αγορά
EUROBANK EQUITIES Α.Ε.Π.Ε.Υ.	01/12/2016
ΠΕΙΡΑΙΩΣ Α.Ε.Π.Ε.Υ.	06/03/2017
INTERCONTINENTAL (ΚΟ)	Κύρια Αγορά
ΛΕΩΝ ΔΕΠΟΛΑΣ ΧΡΗΜΑΤΙΣΤΗΡΙΑΚΗ Α.Ε.Π.Ε.Υ.	03/06/2019
INTRACOM HOLDINGS (ΚΟ)	Κύρια Αγορά
ΛΕΩΝ ΔΕΠΟΛΑΣ ΧΡΗΜΑΤΙΣΤΗΡΙΑΚΗ Α.Ε.Π.Ε.Υ.	08/10/2018
JUMBO (ΚΟ)	Κύρια Αγορά
ΒΕΤΑ ΧΡΗΜΑΤΙΣΤΗΡΙΑΚΗ Α.Ε.Π.Ε.Υ.	01/02/2021
EUROBANK EQUITIES Α.Ε.Π.Ε.Υ.	25/05/2020
MERIT ΧΡΗΜΑΤΙΣΤΗΡΙΑΚΗ Α.Ε.Π.Ε.Υ.	06/11/2017
ΠΕΙΡΑΙΩΣ Α.Ε.Π.Ε.Υ.	06/03/2017
LAMDA DEVELOPMENT(ΚΟ)	Κύρια Αγορά
EUROBANK EQUITIES Α.Ε.Π.Ε.Υ.	08/12/2014
ΠΑΝΤΕΛΑΚΗΣ ΧΡΗΜΑΤΙΣΤΗΡΙΑΚΗ Α.Ε.Π.Ε.Υ.	06/11/2017
ΠΕΙΡΑΙΩΣ Α.Ε.Π.Ε.Υ.	29/06/2017
MARFIN INVESTMENT GROUP (ΚΟ)	Κύρια Αγορά
EUROBANK EQUITIES Α.Ε.Π.Ε.Υ.	23/03/2015
ΠΕΙΡΑΙΩΣ Α.Ε.Π.Ε.Υ.	02/02/2009
PROFILE (ΚΟ)	Κύρια Αγορά
ΠΑΝΤΕΛΑΚΗΣ ΧΡΗΜΑΤΙΣΤΗΡΙΑΚΗ Α.Ε.Π.Ε.Υ.	01/07/2019

Πίνακας Μετοχών Υπό Ειδική Διαπραγμάτευση

Χρεόγραφο	Κατηγορία Διαπραγμάτευσης
Ειδικός Διαπραγματευτής	Έναρξη Ειδικής Διαπραγμάτευσης
QUEST ΣΥΜΜΕΤΟΧΩΝ (ΚΟ)	Κύρια Αγορά
ΒΕΤΑ ΧΡΗΜΑΤΙΣΤΗΡΙΑΚΗ Α.Ε.Π.Ε.Υ.	26/03/2018
EUROBANK EQUITIES Α.Ε.Π.Ε.Υ.	28/01/2019
ΤΙΤΑΝ CEMENT (ΚΑ)	Κύρια Αγορά
ΒΕΤΑ ΧΡΗΜΑΤΙΣΤΗΡΙΑΚΗ Α.Ε.Π.Ε.Υ.	01/02/2021
EUROBANK EQUITIES Α.Ε.Π.Ε.Υ.	06/11/2019
ΠΕΙΡΑΙΩΣ Α.Ε.Π.Ε.Υ.	18/01/2021
UNIBIOS (ΚΟ)	Κύρια Αγορά
ΛΕΩΝ ΔΕΠΟΛΑΣ ΧΡΗΜΑΤΙΣΤΗΡΙΑΚΗ Α.Ε.Π.Ε.Υ.	01/02/2021
VIOTALCO SA/NV (ΚΑ)	Κύρια Αγορά
EUROBANK EQUITIES Α.Ε.Π.Ε.Υ.	04/03/2014
MERIT ΧΡΗΜΑΤΙΣΤΗΡΙΑΚΗ Α.Ε.Π.Ε.Υ.	17/03/2014
ΑΛΦΑ FINANCE ΑΕΠΕΥ	11/03/2008
ΑΒΑΞ Α.Ε. (ΚΟ)	Κύρια Αγορά
EUROBANK EQUITIES Α.Ε.Π.Ε.Υ.	14/12/2015
ΠΕΙΡΑΙΩΣ Α.Ε.Π.Ε.Υ.	01/02/2021
ΑΔΜΗΕ ΣΥΜΜΕΤΟΧΩΝ Α.Ε. (ΚΟ)	Κύρια Αγορά
ΕΛΛΗΝΟΑΜΕΡΙΚΑΝΙΚΗ ΧΡΗΜΑΤΙΣΤΗΡΙΑΚΗ ΑΕΠΕΥ	09/03/2020
ΠΕΙΡΑΙΩΣ Α.Ε.Π.Ε.Υ.	29/06/2017
ΑΕΡΟΠΟΡΙΑ ΑΙΓΑΙΟΥ (ΚΟ)	Κύρια Αγορά
EUROBANK EQUITIES Α.Ε.Π.Ε.Υ.	22/09/2020
ΑΝΔΡΟΜΕΔΑ ΑΕΕΧ (ΚΟ)	Κύρια Αγορά
ΒΕΤΑ ΧΡΗΜΑΤΙΣΤΗΡΙΑΚΗ Α.Ε.Π.Ε.Υ.	15/02/2021
ΓΕΚ ΤΕΡΝΑ (ΚΟ)	Κύρια Αγορά
ΒΕΤΑ ΧΡΗΜΑΤΙΣΤΗΡΙΑΚΗ Α.Ε.Π.Ε.Υ.	08/03/2021
ΠΕΙΡΑΙΩΣ Α.Ε.Π.Ε.Υ.	29/08/2019
ΔΕΗ (ΚΟ)	Κύρια Αγορά
ΒΕΤΑ ΧΡΗΜΑΤΙΣΤΗΡΙΑΚΗ Α.Ε.Π.Ε.Υ.	01/02/2021
EUROBANK EQUITIES Α.Ε.Π.Ε.Υ.	22/10/2006
MERIT ΧΡΗΜΑΤΙΣΤΗΡΙΑΚΗ Α.Ε.Π.Ε.Υ.	06/11/2017
ΑΛΦΑ FINANCE ΑΕΠΕΥ	09/01/2006
ΕΘΝΙΚΗ ΧΡΗΜΑΤΙΣΤΗΡΙΑΚΗ Α.Ε.Π.Ε.Υ.	02/01/1900
ΕΛΛΗΝΟΑΜΕΡΙΚΑΝΙΚΗ ΧΡΗΜΑΤΙΣΤΗΡΙΑΚΗ ΑΕΠΕΥ	01/09/2014
ΠΕΙΡΑΙΩΣ Α.Ε.Π.Ε.Υ.	28/09/2009
ΕΘΝΙΚΗ ΤΡΑΠΕΖΑ (ΚΟ)	Κύρια Αγορά
ΒΕΤΑ ΧΡΗΜΑΤΙΣΤΗΡΙΑΚΗ Α.Ε.Π.Ε.Υ.	01/02/2021
EUROBANK EQUITIES Α.Ε.Π.Ε.Υ.	22/10/2006
MERIT ΧΡΗΜΑΤΙΣΤΗΡΙΑΚΗ Α.Ε.Π.Ε.Υ.	03/09/2012
ΑΛΦΑ FINANCE ΑΕΠΕΥ	09/01/2006
ΕΘΝΙΚΗ ΧΡΗΜΑΤΙΣΤΗΡΙΑΚΗ Α.Ε.Π.Ε.Υ.	02/01/1900
ΕΛΛΗΝΟΑΜΕΡΙΚΑΝΙΚΗ ΧΡΗΜΑΤΙΣΤΗΡΙΑΚΗ ΑΕΠΕΥ	25/07/2014
ΛΕΩΝ ΔΕΠΟΛΑΣ ΧΡΗΜΑΤΙΣΤΗΡΙΑΚΗ Α.Ε.Π.Ε.Υ.	20/05/2015
ΠΕΙΡΑΙΩΣ Α.Ε.Π.Ε.Υ.	08/09/2008
ΕΚΤΕΡ (ΚΟ)	Κύρια Αγορά
EUROBANK EQUITIES Α.Ε.Π.Ε.Υ.	16/10/2017
ΛΕΩΝ ΔΕΠΟΛΑΣ ΧΡΗΜΑΤΙΣΤΗΡΙΑΚΗ Α.Ε.Π.Ε.Υ.	21/05/2018
ΕΛΑΣΤΡΟΝ (ΚΟ)	Κύρια Αγορά
ΛΕΩΝ ΔΕΠΟΛΑΣ ΧΡΗΜΑΤΙΣΤΗΡΙΑΚΗ Α.Ε.Π.Ε.Υ.	20/02/2017
ΕΛΒΑΛΧΑΛΚΟΡ (ΚΟ)	Κύρια Αγορά
EUROBANK EQUITIES Α.Ε.Π.Ε.Υ.	07/05/2018
ΑΛΦΑ FINANCE ΑΕΠΕΥ	07/05/2018
ΕΛΒΕ Α.Β.Ε.Ε. (ΚΟ)	Κύρια Αγορά
ΛΕΩΝ ΔΕΠΟΛΑΣ ΧΡΗΜΑΤΙΣΤΗΡΙΑΚΗ Α.Ε.Π.Ε.Υ.	02/11/2020
ΕΛΛΑΚΤΩΡ (ΚΟ)	Κύρια Αγορά
EUROBANK EQUITIES Α.Ε.Π.Ε.Υ.	01/06/2012
EUROXX ΧΡΗΜΑΤΙΣΤΗΡΙΑΚΗ Α.Ε.Π.Ε.Υ.	24/09/2018
ΑΛΦΑ FINANCE ΑΕΠΕΥ	18/03/2019
ΕΘΝΙΚΗ ΧΡΗΜΑΤΙΣΤΗΡΙΑΚΗ Α.Ε.Π.Ε.Υ.	02/01/1900
ΠΕΙΡΑΙΩΣ Α.Ε.Π.Ε.Υ.	22/10/2018
ΕΛΛΗΝ ΧΡΗΜΑΤΙΣΤΗΡΙΑ Χ.Α. (ΚΟ)	Κύρια Αγορά
ΕΘΝΙΚΗ ΧΡΗΜΑΤΙΣΤΗΡΙΑΚΗ Α.Ε.Π.Ε.Υ.	02/01/1900
ΕΛΛΗΝΟΑΜΕΡΙΚΑΝΙΚΗ ΧΡΗΜΑΤΙΣΤΗΡΙΑΚΗ ΑΕΠΕΥ	01/09/2014
ΠΕΙΡΑΙΩΣ Α.Ε.Π.Ε.Υ.	04/05/2015
ΕΛΛΗΝΙΚΑ ΠΕΤΡΕΛΑΙΑ (ΚΟ)	Κύρια Αγορά
ΕΛΛΗΝΟΑΜΕΡΙΚΑΝΙΚΗ ΧΡΗΜΑΤΙΣΤΗΡΙΑΚΗ ΑΕΠΕΥ	14/09/2015
ΠΕΙΡΑΙΩΣ Α.Ε.Π.Ε.Υ.	20/03/2017
ΕΛΤΟΝ (ΚΟ)	Κύρια Αγορά
ΒΕΤΑ ΧΡΗΜΑΤΙΣΤΗΡΙΑΚΗ Α.Ε.Π.Ε.Υ.	03/09/2012
ΛΕΩΝ ΔΕΠΟΛΑΣ ΧΡΗΜΑΤΙΣΤΗΡΙΑΚΗ Α.Ε.Π.Ε.Υ.	01/04/2019

Πίνακας Μετοχών Υπό Ειδική Διαπραγμάτευση

Χρεόγραφο	Κατηγορία Διαπραγμάτευσης
Ειδικός Διαπραγματευτής	Έναρξη Ειδικής Διαπραγμάτευσης
ΕΝΤΕΡΣΟΦΤ (ΚΟ)	Κύρια Αγορά
EUROBANK EQUITIES Α.Ε.Π.Ε.Υ.	22/06/2020
ΕΥΔΑΠ (ΚΟ)	Κύρια Αγορά
EUROBANK EQUITIES Α.Ε.Π.Ε.Υ.	10/06/2019
ΑΛΦΑ FINANCE ΑΕΠΕΥ	27/01/2020
ΕΥΡΩΠΑΪΚΗ ΠΙΣΤΗ (ΚΟ)	Κύρια Αγορά
ΠΑΝΤΕΛΑΚΗΣ ΧΡΗΜΑΤΙΣΤΗΡΙΑΚΗ Α.Ε.Π.Ε.Υ.	15/07/2019
ΙΚΤΙΝΟΣ ΕΛΛΑΣ (ΚΟ)	Κύρια Αγορά
EUROBANK EQUITIES Α.Ε.Π.Ε.Υ.	25/02/2019
ΑΛΦΑ FINANCE ΑΕΠΕΥ	01/04/2019
ΕΘΝΙΚΗ ΧΡΗΜΑΤΙΣΤΗΡΙΑΚΗ Α.Ε.Π.Ε.Υ.	02/01/1900
ΚΑΡΑΜΟΛΕΓΚΟΣ (ΚΟ)	Κύρια Αγορά
EUROXX ΧΡΗΜΑΤΙΣΤΗΡΙΑΚΗ Α.Ε.Π.Ε.Υ.	04/10/2019
ΚΛΟΥΚΙΝΑΣ - ΛΑΠΠΑΣ (ΚΟ)	Κύρια Αγορά
ΒΕΤΑ ΧΡΗΜΑΤΙΣΤΗΡΙΑΚΗ Α.Ε.Π.Ε.Υ.	22/09/2014
ΚΡΙ - ΚΡΙ (ΚΟ)	Κύρια Αγορά
EUROBANK EQUITIES Α.Ε.Π.Ε.Υ.	07/05/2018
ΛΕΩΝ ΔΕΠΟΛΑΣ ΧΡΗΜΑΤΙΣΤΗΡΙΑΚΗ Α.Ε.Π.Ε.Υ.	16/01/2017
ΛΑΜΨΑ (ΚΟ)	Κύρια Αγορά
ΛΕΩΝ ΔΕΠΟΛΑΣ ΧΡΗΜΑΤΙΣΤΗΡΙΑΚΗ Α.Ε.Π.Ε.Υ.	16/01/2017
ΜΟΤΟΡ ΟΪΛ (ΚΟ)	Κύρια Αγορά
ΒΕΤΑ ΧΡΗΜΑΤΙΣΤΗΡΙΑΚΗ Α.Ε.Π.Ε.Υ.	08/03/2021
EUROBANK EQUITIES Α.Ε.Π.Ε.Υ.	22/10/2006
MERIT ΧΡΗΜΑΤΙΣΤΗΡΙΑΚΗ Α.Ε.Π.Ε.Υ.	25/02/2019
ΕΘΝΙΚΗ ΧΡΗΜΑΤΙΣΤΗΡΙΑΚΗ Α.Ε.Π.Ε.Υ.	02/01/1900
ΕΛΛΗΝΟΑΜΕΡΙΚΑΝΙΚΗ ΧΡΗΜΑΤΙΣΤΗΡΙΑΚΗ ΑΕΠΕΥ	01/09/2014
ΛΕΩΝ ΔΕΠΟΛΑΣ ΧΡΗΜΑΤΙΣΤΗΡΙΑΚΗ Α.Ε.Π.Ε.Υ.	01/04/2019
ΠΕΙΡΑΙΩΣ Α.Ε.Π.Ε.Υ.	04/05/2015
ΜΥΤΙΛΗΝΑΙΟΣ (ΚΟ)	Κύρια Αγορά
EUROBANK EQUITIES Α.Ε.Π.Ε.Υ.	20/09/2017
MERIT ΧΡΗΜΑΤΙΣΤΗΡΙΑΚΗ Α.Ε.Π.Ε.Υ.	25/02/2019
ΑΛΦΑ FINANCE ΑΕΠΕΥ	15/04/2019
ΕΘΝΙΚΗ ΧΡΗΜΑΤΙΣΤΗΡΙΑΚΗ Α.Ε.Π.Ε.Υ.	02/01/1900
ΠΕΙΡΑΙΩΣ Α.Ε.Π.Ε.Υ.	04/05/2015
ΟΛΠ (ΚΟ)	Κύρια Αγορά
EUROBANK EQUITIES Α.Ε.Π.Ε.Υ.	06/02/2019
ΟΠΑΠ (ΚΟ)	Κύρια Αγορά
EUROBANK EQUITIES Α.Ε.Π.Ε.Υ.	22/10/2006
MERIT ΧΡΗΜΑΤΙΣΤΗΡΙΑΚΗ Α.Ε.Π.Ε.Υ.	20/03/2017
ΑΛΦΑ FINANCE ΑΕΠΕΥ	09/01/2006
ΕΘΝΙΚΗ ΧΡΗΜΑΤΙΣΤΗΡΙΑΚΗ Α.Ε.Π.Ε.Υ.	02/01/1900
ΕΛΛΗΝΟΑΜΕΡΙΚΑΝΙΚΗ ΧΡΗΜΑΤΙΣΤΗΡΙΑΚΗ ΑΕΠΕΥ	25/07/2014
ΠΕΙΡΑΙΩΣ Α.Ε.Π.Ε.Υ.	04/05/2015
ΟΤΕ (ΚΟ)	Κύρια Αγορά
EUROBANK EQUITIES Α.Ε.Π.Ε.Υ.	22/10/2006
MERIT ΧΡΗΜΑΤΙΣΤΗΡΙΑΚΗ Α.Ε.Π.Ε.Υ.	20/03/2017
ΑΛΦΑ FINANCE ΑΕΠΕΥ	09/01/2006
ΕΘΝΙΚΗ ΧΡΗΜΑΤΙΣΤΗΡΙΑΚΗ Α.Ε.Π.Ε.Υ.	02/01/1900
ΕΛΛΗΝΟΑΜΕΡΙΚΑΝΙΚΗ ΧΡΗΜΑΤΙΣΤΗΡΙΑΚΗ ΑΕΠΕΥ	25/07/2014
ΛΕΩΝ ΔΕΠΟΛΑΣ ΧΡΗΜΑΤΙΣΤΗΡΙΑΚΗ Α.Ε.Π.Ε.Υ.	20/04/2015
ΠΕΙΡΑΙΩΣ Α.Ε.Π.Ε.Υ.	08/09/2008
ΠΑΠΟΥΤΣΑΝΗΣ (ΚΟ)	Κύρια Αγορά
ΒΕΤΑ ΧΡΗΜΑΤΙΣΤΗΡΙΑΚΗ Α.Ε.Π.Ε.Υ.	25/11/2013
ΑΛΦΑ FINANCE ΑΕΠΕΥ	19/11/2018
ΠΕΙΡΑΙΩΣ FINANCIAL HOLD (ΚΟ)	Κύρια Αγορά
EUROBANK EQUITIES Α.Ε.Π.Ε.Υ.	22/10/2006
EUROXX ΧΡΗΜΑΤΙΣΤΗΡΙΑΚΗ Α.Ε.Π.Ε.Υ.	15/02/2016
MERIT ΧΡΗΜΑΤΙΣΤΗΡΙΑΚΗ Α.Ε.Π.Ε.Υ.	16/09/2013
ΑΛΦΑ FINANCE ΑΕΠΕΥ	15/04/2019
ΕΘΝΙΚΗ ΧΡΗΜΑΤΙΣΤΗΡΙΑΚΗ Α.Ε.Π.Ε.Υ.	02/01/1900
ΕΛΛΗΝΟΑΜΕΡΙΚΑΝΙΚΗ ΧΡΗΜΑΤΙΣΤΗΡΙΑΚΗ ΑΕΠΕΥ	25/07/2014
ΛΕΩΝ ΔΕΠΟΛΑΣ ΧΡΗΜΑΤΙΣΤΗΡΙΑΚΗ Α.Ε.Π.Ε.Υ.	30/11/2018
ΠΕΙΡΑΙΩΣ Α.Ε.Π.Ε.Υ.	16/02/2009
ΠΕΤΡΟΠΟΥΛΟΣ ΠΕΤΡΟΣ (ΚΟ)	Κύρια Αγορά
EUROBANK EQUITIES Α.Ε.Π.Ε.Υ.	01/04/2019
ΠΑΝΤΕΛΑΚΗΣ ΧΡΗΜΑΤΙΣΤΗΡΙΑΚΗ Α.Ε.Π.Ε.Υ.	16/03/2020
ΠΛΑΙΣΙΟ COMPUTERS (ΚΟ)	Κύρια Αγορά
EUROBANK EQUITIES Α.Ε.Π.Ε.Υ.	02/03/2015

Πίνακας Μετοχών Υπό Ειδική Διαπραγμάτευση

Χρεόγραφα	Κατηγορία Διαπραγμάτευσης
Ειδικός Διαπραγματευτής	Έναρξη Ειδικής Διαπραγμάτευσης
ΠΛΑΣΤΙΚΑ ΘΡΑΚΗΣ (ΚΟ)	Κύρια Αγορά
EUROBANK EQUITIES Α.Ε.Π.Ε.Υ.	26/03/2018
ΑΛΦΑ FINANCE ΑΕΠΕΥ	26/03/2018
ΣΑΡΑΝΤΗΣ ΓΡ. (ΚΟ)	Κύρια Αγορά
ΒΕΤΑ ΧΡΗΜΑΤΙΣΤΗΡΙΑΚΗ Α.Ε.Π.Ε.Υ.	14/05/2012
EUROBANK EQUITIES Α.Ε.Π.Ε.Υ.	24/10/2016
ΣΠΥΡΟΥ ΑΓΡ. ΟΙΚ. (ΚΟ)	Κύρια Αγορά
EUROBANK EQUITIES Α.Ε.Π.Ε.Υ.	02/09/2019
ΤΕΡΝΑ ΕΝΕΡΓΕΙΑΚΗ (ΚΟ)	Κύρια Αγορά
ΒΕΤΑ ΧΡΗΜΑΤΙΣΤΗΡΙΑΚΗ Α.Ε.Π.Ε.Υ.	08/03/2021
ΠΕΙΡΑΙΩΣ Α.Ε.Π.Ε.Υ.	09/12/2019

Γνωστοποιήσεις Συναλλαγών - Κατάλογος Υπόχρεων Προσώπων

Ημερομηνία Υποβολής [1]	Επωνυμία	Λόγος Υποβολής [2]	Υπόχρεος	Ιδιότητα Υποχρέου	Σχέση με τον Υπόχρεο	Ημερομηνία Συναλλαγής	Αγορά	Όγκος Συναλλαγών	Αξία Συναλλαγών	Φύση Συναλλαγής [3]	Είδος Χρηματικού μέσου	Παρατηρήσεις [4]

Σημειώσεις Γνωστοποιήσεων Συναλλαγών

Για περισσότερες πληροφορίες επί των γνωστοποιήσεων συναλλαγών επισκεφτείτε την ιστοσελίδα <http://athexgroup.gr/el/web/guest/companies-info-trade-notifications>

[1] - Η Ημερομηνία Υποβολής αφορά την Ημερομηνία που η Γνωστοποίηση παρελήφθει από το Χ.Α.

[2] - Λόγος Υποβολής: Α: Πρόσωπο που ασκεί Διευθυντικά καθήκοντα, Β: Πρόσωπο που έχει στενό δεσμό με πρόσωπο που ασκεί Διευθυντικά καθήκοντα.

[3] - Φύση Συναλλαγής: Α: Αγορά, Π: Πώληση.

[4] - Παρατηρήσεις: 1 - Λόγω Συμμετοχής σε ΑΜΚ, 2 - Λόγω Εξάσκησης Δικαιώματος Προαίρεσης αγοράς μετοχών που παρέχεται στο προσωπικό, 3 - Λόγω Δωρεάς, 4 - Λόγω Συγχώνευσης ή Διάσπασης κλπ, 5 - Λόγω Μετατροπής ή Ανταλλαγής Ομολογιών, 6 - Ανταλλαγή λόγω Προαιρετικής Δημόσιας Πρότασης.

Υποκείμενη Αγορά				Αγορά Παραγώγων													
Ανωτ Τιμή	Κατωτ Τιμή	Τιμή κλεισ.	Μεταβ.	Μήνας Παράδοσης	Άνοιγμα	Ανωτ Τιμή	Κατωτ Τιμή	Τελ Τιμή	Τιμή κλεισ.	Τελευταία ζήτηση	Τελευταία προσφορά	Τιμή Εκκαθάρισης ¹	Υψηλό ζωής	Χαμηλό ζωής	Πράξεις	Όγκος	Ανοικτές θέσεις
(Μονάδα Διαπραγμάτευσης: 1 Μονάδα Δείκτη x 2€, Χρηματικός Διακανονισμός)																	
FTSE/X.A. Large Cap				Απρίλιος 2021	2,080.25	2,099.00	2,066.00	2,097.00	2,097.00	---	---	---	2,099.00	---	187	928	5,134
2,099.08	2,073.30	2,099.08	1.00%	Μάιος 2021	2,077.00	2,091.50	2,070.00	2,091.50	2,091.50	---	---	---	2,091.50	---	24	101	184
				Ιούνιος 2021	---	---	---	---	2,087.75	---	---	---	2,005.00	---	---	---	1
				Σεπτέμβριος 2021	---	---	---	---	2,098.25	---	---	---	---	---	---	---	---
				Δεκέμβριος 2021	---	---	---	---	2,108.75	---	---	---	---	---	---	---	---
				Μάρτιος 2022	---	---	---	---	2,119.25	---	---	---	---	---	---	---	---

Σημειώσεις Παραγώγων

Τις τιμές εκκαθάρισης και τις τελικές ανοικτές θέσεις μπορείτε να τις ανακτήσετε στο ακόλουθο path <http://www.helex.gr/el/web/guest/statistics-end-of-day-derivatives>

Υποκείμενη Αγορά				Αγορά Παραγώγων													
Ανωτ Τιμή	Κατωτ Τιμή	Τιμή κλεισ.	Μεταβ.	Μήνας Παράδοσης	Άνοιγμα	Ανωτ Τιμή	Κατωτ Τιμή	Τελ Τιμή	Τιμή κλεισ.	Τελευταία ζήτηση	Τελευταία προσφορά	Τιμή Εκκαθάρισης*	Υψηλό ζωής	Χαμηλό ζωής	Πράξεις	Όγκος	Ανοικτές θέσεις
(Μέγεθος Συμβολαίου: 100 Χρεόγραφα, Φυσική Παράδοση)																	
ALPHA BANK (ΚΟ)				Ιούνιος 2021	0.940	0.953	0.931	0.938	0.938	---	---	---	0.998	---	387	9,408	104,236
0.949	0.927	0.9408	0.58%	Σεπτέμβριος 2021	---	---	---	---	0.944	---	---	---	---	---	---	---	---
				Δεκέμβριος 2021	---	---	---	---	0.949	---	---	---	---	---	---	---	---
				Μάρτιος 2022	---	---	---	---	0.954	---	---	---	---	---	---	---	---
(Μέγεθος Συμβολαίου: 100 Χρεόγραφα, Φυσική Παράδοση)																	
ΑΤΤΙΚΑ BANK Α.Τ.Ε. (ΚΟ)				Ιούνιος 2021	---	---	---	---	0.212	---	---	---	0.245	---	---	---	339
0.216	0.2115	0.2135	0.95%	Σεπτέμβριος 2021	---	---	---	---	0.214	---	---	---	---	---	---	---	---
				Δεκέμβριος 2021	---	---	---	---	0.215	---	---	---	---	---	---	---	---
				Μάρτιος 2022	---	---	---	---	0.216	---	---	---	---	---	---	---	---
(Μέγεθος Συμβολαίου: 100 Χρεόγραφα, Φυσική Παράδοση)																	
CENERGY HOLDINGS (ΚΑ)				Ιούνιος 2021	2.44	2.52	2.43	2.51	2.51	---	---	---	2.52	---	103	620	7,207
2.515	2.39	2.5	2.46%	Σεπτέμβριος 2021	---	---	---	---	2.46	---	---	---	---	---	---	---	---
				Δεκέμβριος 2021	---	---	---	---	2.48	---	---	---	---	---	---	---	---
				Μάρτιος 2022	---	---	---	---	2.49	---	---	---	---	---	---	---	---
(Μέγεθος Συμβολαίου: 100 Χρεόγραφα, Φυσική Παράδοση)																	
COCA-COLA HBC AG (ΚΟ)				Ιούνιος 2021	27.01	27.15	27.01	27.15	27.15	---	---	---	27.70	---	2	20	44
27.63	27	27.63	1.47%	Σεπτέμβριος 2021	---	---	---	---	27.49	---	---	---	---	---	---	---	---
				Δεκέμβριος 2021	---	---	---	---	27.63	---	---	---	---	---	---	---	---
				Μάρτιος 2022	---	---	---	---	27.77	---	---	---	---	---	---	---	---
(Μέγεθος Συμβολαίου: 100 Χρεόγραφα, Φυσική Παράδοση)																	
EUROBANK HOLDINGS (ΚΟ)				Ιούνιος 2021	0.763	0.765	0.735	0.745	0.745	---	---	---	0.765	---	203	7,871	43,946
0.764	0.7274	0.7402	-1.31%	Σεπτέμβριος 2021	---	---	---	---	0.757	---	---	---	---	---	---	---	---
				Δεκέμβριος 2021	---	---	---	---	0.761	---	---	---	---	---	---	---	---
				Μάρτιος 2022	---	---	---	---	0.765	---	---	---	---	---	---	---	---
(Μέγεθος Συμβολαίου: 100 Χρεόγραφα, Φυσική Παράδοση)																	
FOURLIS ΣΥΜΜΕΤΟΧΩΝ (ΚΟ)				Ιούνιος 2021	4.38	4.38	4.33	4.33	4.33	---	---	---	4.48	---	5	22	1,165
4.39	4.305	4.31	0.12%	Σεπτέμβριος 2021	---	---	---	---	4.35	---	---	---	---	---	---	---	---
				Δεκέμβριος 2021	---	---	---	---	4.37	---	---	---	---	---	---	---	---
				Μάρτιος 2022	---	---	---	---	4.39	---	---	---	---	---	---	---	---
(Μέγεθος Συμβολαίου: 100 Χρεόγραφα, Φυσική Παράδοση)																	
INTRACOM HOLDINGS (ΚΟ)				Ιούνιος 2021	1.06	1.15	1.05	1.15	1.15	---	---	---	1.15	---	142	639	2,612
1.14	1.044	1.14	11.55%	Σεπτέμβριος 2021	---	---	---	---	1.03	---	---	---	---	---	---	---	---
				Δεκέμβριος 2021	---	---	---	---	1.04	---	---	---	---	---	---	---	---
				Μάρτιος 2022	---	---	---	---	1.04	---	---	---	---	---	---	---	---

Σημειώσεις Παραγώγων

Τις τιμές εκκαθάρισης και τις τελικές ανοικτές θέσεις μπορείτε να τις ανακτήσετε στο ακόλουθο path <http://www.helex.gr/el/web/guest/statistics-end-of-day-derivatives>

Υποκείμενη Αγορά				Αγορά Παραγώγων													
Ανωτ Τιμή	Κατωτ Τιμή	Τιμή κλεισ.	Μεταβ.	Μήνας Παράδοσης	Άνοιγμα	Ανωτ Τιμή	Κατωτ Τιμή	Τελ Τιμή	Τιμή κλεισ.	Τελευταία ζήτηση	Τελευταία προσφορά	Τιμή Εκκαθάρισης*	Υψηλό ζωής	Χαμηλό ζωής	Πράξεις	Όγκος	Ανοικτές θέσεις
(Μέγεθος Συμβολαίου: 100 Χρεόγραφα, Φυσική Παράδοση)																	
JUMBO (ΚΟ)				Ιούνιος 2021	15.65	15.70	15.50	15.50	15.50	---	---	---	16.35	---	14	69	1,097
15.77	15.4	15.63	0.51%	Σεπτέμβριος 2021	---	---	---	---	15.70	---	---	---	---	---	---	---	---
				Δεκέμβριος 2021	---	---	---	---	15.78	---	---	---	---	---	---	---	---
				Μάρτιος 2022	---	---	---	---	15.86	---	---	---	---	---	---	---	---
(Μέγεθος Συμβολαίου: 100 Χρεόγραφα, Φυσική Παράδοση)																	
LAMDA DEVELOPMENT(ΚΟ)				Ιούνιος 2021	7.43	7.58	7.32	7.57	7.57	---	---	---	7.58	---	56	333	3,476
7.55	7.23	7.55	2.58%	Σεπτέμβριος 2021	---	---	---	---	7.43	---	---	---	---	---	---	---	---
				Δεκέμβριος 2021	---	---	---	---	7.47	---	---	---	---	---	---	---	---
				Μάρτιος 2022	---	---	---	---	7.50	---	---	---	---	---	---	---	---
(Μέγεθος Συμβολαίου: 100 Χρεόγραφα, Φυσική Παράδοση)																	
MARFIN INVESTMENT GROUP (ΚΟ)				Ιούνιος 2021	0.031	0.031	0.031	0.031	0.031	---	---	---	0.037	---	5	650	48,271
0.0302	0.0291	0.03	1.70%	Σεπτέμβριος 2021	---	---	---	---	0.030	---	---	---	---	---	---	---	---
				Δεκέμβριος 2021	---	---	---	---	0.030	---	---	---	---	---	---	---	---
				Μάρτιος 2022	---	---	---	---	0.030	---	---	---	---	---	---	---	---
(Μέγεθος Συμβολαίου: 100 Χρεόγραφα, Φυσική Παράδοση)																	
TITAN CEMENT (ΚΑ)				Ιούνιος 2021	15.81	15.90	15.70	15.90	15.90	---	---	---	15.90	---	24	53	1,168
15.96	15.42	15.96	3.50%	Σεπτέμβριος 2021	---	---	---	---	15.57	---	---	---	---	---	---	---	---
				Δεκέμβριος 2021	---	---	---	---	15.65	---	---	---	---	---	---	---	---
				Μάρτιος 2022	---	---	---	---	15.72	---	---	---	---	---	---	---	---
(Μέγεθος Συμβολαίου: 100 Χρεόγραφα, Φυσική Παράδοση)																	
VOIHALCO SA/ΝV (ΚΑ)				Ιούνιος 2021	4.94	5.00	4.85	5.00	5.00	---	---	---	5.00	---	52	132	5,461
5	4.81	5	1.73%	Σεπτέμβριος 2021	---	---	---	---	4.96	---	---	---	---	---	---	---	---
				Δεκέμβριος 2021	---	---	---	---	4.99	---	---	---	---	---	---	---	---
				Μάρτιος 2022	---	---	---	---	5.01	---	---	---	---	---	---	---	---
(Μέγεθος Συμβολαίου: 100 Χρεόγραφα, Φυσική Παράδοση)																	
ΑΔΜΗΕ ΣΥΜΜΕΤΟΧΩΝ Α.Ε. (ΚΟ)				Ιούνιος 2021	2.82	2.85	2.79	2.80	2.80	---	---	---	2.90	---	62	405	6,936
2.83	2.77	2.805	-0.18%	Σεπτέμβριος 2021	---	---	---	---	2.84	---	---	---	---	---	---	---	---
				Δεκέμβριος 2021	---	---	---	---	2.85	---	---	---	---	---	---	---	---
				Μάρτιος 2022	---	---	---	---	2.87	---	---	---	---	---	---	---	---
(Μέγεθος Συμβολαίου: 100 Χρεόγραφα, Φυσική Παράδοση)																	
ΓΕΚ ΤΕΡΝΑ (ΚΟ)				Ιούνιος 2021	10.06	10.52	10.02	10.40	10.40	---	---	---	10.52	---	159	626	10,091
10.5	9.93	10.34	3.71%	Σεπτέμβριος 2021	---	---	---	---	10.07	---	---	---	---	---	---	---	---
				Δεκέμβριος 2021	---	---	---	---	10.12	---	---	---	---	---	---	---	---
				Μάρτιος 2022	---	---	---	---	10.17	---	---	---	---	---	---	---	---

Σημειώσεις Παραγώγων

Τις τιμές εκκαθάρισης και τις τελικές ανοικτές θέσεις μπορείτε να τις ανακτήσετε στο ακόλουθο path <http://www.helex.gr/el/web/guest/statistics-end-of-day-derivatives>

Υποκείμενη Αγορά				Αγορά Παραγώγων										Ανοικτές θέσεις			
Ανωτ Τιμή	Κατωτ Τιμή	Τιμή κλεισ.	Μεταβ.	Μήνας Παράδοσης	Άνοιγμα	Ανωτ Τιμή	Κατωτ Τιμή	Τελ Τιμή	Τιμή κλεισ.	Τελευταία ζήτηση	Τελευταία προσφορά	Τιμή Εκκαθάρισης*	Υψηλό ζωής	Χαμηλό ζωής	Πράξεις	Όγκος	Ανοικτές θέσεις
(Μέγεθος Συμβολαίου: 100 Χρεόγραφα, Φυσική Παράδοση)																	
ΔΕΗ (ΚΟ)				Ιούνιος 2021	8.98	9.14	8.96	9.11	9.11	---	---	---	9.38	---	119	569	15,983
9.15	8.97	9.1	1.45%	Σεπτέμβριος 2021	---	---	---	---	9.06	---	---	---	---	---	---	---	---
				Δεκέμβριος 2021	---	---	---	---	9.10	---	---	---	---	---	---	---	---
				Μάρτιος 2022	---	---	---	---	9.15	---	---	---	---	---	---	---	---
(Μέγεθος Συμβολαίου: 100 Χρεόγραφα, Φυσική Παράδοση)																	
ΕΘΝΙΚΗ ΤΡΑΠΕΖΑ (ΚΟ)				Ιούνιος 2021	2.55	2.59	2.53	2.57	2.57	---	---	---	2.66	---	200	4,247	40,854
2.574	2.512	2.568	0.71%	Σεπτέμβριος 2021	---	---	---	---	2.57	---	---	---	2.55	---	---	---	185
				Δεκέμβριος 2021	---	---	---	---	2.59	---	---	---	---	---	---	---	---
				Μάρτιος 2022	---	---	---	---	2.60	---	---	---	---	---	---	---	---
(Μέγεθος Συμβολαίου: 100 Χρεόγραφα, Φυσική Παράδοση)																	
ΕΛΛΑΚΤΩΡ (ΚΟ)				Ιούνιος 2021	1.45	1.50	1.44	1.50	1.50	---	---	---	1.68	---	79	792	5,627
1.514	1.45	1.514	3.49%	Σεπτέμβριος 2021	---	---	---	---	1.48	---	---	---	---	---	---	---	---
				Δεκέμβριος 2021	---	---	---	---	1.48	---	---	---	---	---	---	---	---
				Μάρτιος 2022	---	---	---	---	1.49	---	---	---	---	---	---	---	---
(Μέγεθος Συμβολαίου: 100 Χρεόγραφα, Φυσική Παράδοση)																	
ΕΛΛΗΝ. ΧΡΗΜΑΤΙΣΤΗΡΙΑ-Χ.Α. (ΚΟ)				Ιούνιος 2021	4.06	4.06	3.95	3.99	3.99	---	---	---	4.09	---	45	101	2,458
4.06	3.985	3.985	-1.60%	Σεπτέμβριος 2021	---	---	---	---	4.09	---	---	---	---	---	---	---	---
				Δεκέμβριος 2021	---	---	---	---	4.11	---	---	---	---	---	---	---	---
				Μάρτιος 2022	---	---	---	---	4.13	---	---	---	---	---	---	---	---
(Μέγεθος Συμβολαίου: 100 Χρεόγραφα, Φυσική Παράδοση)																	
ΕΛΛΗΝΙΚΑ ΠΕΤΡΕΛΑΙΑ (ΚΟ)				Ιούνιος 2021	5.81	5.93	5.78	5.91	5.91	---	---	---	5.93	---	46	215	2,107
5.91	5.72	5.86	1.03%	Σεπτέμβριος 2021	---	---	---	---	5.86	---	---	---	---	---	---	---	---
				Δεκέμβριος 2021	---	---	---	---	5.88	---	---	---	---	---	---	---	---
				Μάρτιος 2022	---	---	---	---	5.91	---	---	---	---	---	---	---	---
(Μέγεθος Συμβολαίου: 100 Χρεόγραφα, Φυσική Παράδοση)																	
ΕΥΔΑΠ (ΚΟ)				Ιούνιος 2021	7.84	7.85	7.60	7.73	7.73	---	---	---	7.85	---	49	140	1,335
7.73	7.57	7.73	2.25%	Σεπτέμβριος 2021	---	---	---	---	7.63	---	---	---	---	---	---	---	---
				Δεκέμβριος 2021	---	---	---	---	7.67	---	---	---	---	---	---	---	---
				Μάρτιος 2022	---	---	---	---	7.71	---	---	---	---	---	---	---	---
(Μέγεθος Συμβολαίου: 100 Χρεόγραφα, Φυσική Παράδοση)																	
ΜΟΤΟΡ ΟΪΛ (ΚΟ)				Ιούνιος 2021	13.37	13.79	13.28	13.79	13.79	---	---	---	13.79	---	42	126	2,770
13.74	13.18	13.74	3.31%	Σεπτέμβριος 2021	---	---	---	---	13.43	---	---	---	---	---	---	---	---
				Δεκέμβριος 2021	---	---	---	---	13.49	---	---	---	---	---	---	---	---
				Μάρτιος 2022	---	---	---	---	13.56	---	---	---	---	---	---	---	---

Σημειώσεις Παραγώγων

Τις τιμές εκκαθάρισης και τις τελικές ανοικτές θέσεις μπορείτε να τις ανακτήσετε στο ακόλουθο path <http://www.helex.gr/el/web/guest/statistics-end-of-day-derivatives>

Υποκείμενη Αγορά				Αγορά Παραγώγων													
Ανωτ Τιμή	Κατωτ Τιμή	Τιμή κλεισ.	Μεταβ.	Μήνας Παράδοσης	Άνοιγμα	Ανωτ Τιμή	Κατωτ Τιμή	Τελ Τιμή	Τιμή κλεισ.	Τελευταία ζήτηση	Τελευταία προσφορά	Τιμή Εκκαθάρισης*	Υψηλό ζωής	Χαμηλό ζωής	Πράξεις	Όγκος	Ανοικτές θέσεις
(Μέγεθος Συμβολαίου: 100 Χρεόγραφα, Φυσική Παράδοση)																	
ΜΥΤΙΑΗΝΑΙΟΣ (ΚΟ)				Ιούνιος 2021	13.74	14.06	13.70	14.06	14.06	---	---	---	14.06	---	46	172	4,979
14.06	13.6	14.06	3.38%	Σεπτέμβριος 2021	---	---	---	---	13.73	---	---	---	---	---	---	---	---
				Δεκέμβριος 2021	---	---	---	---	13.80	---	---	---	---	---	---	---	---
				Μάρτιος 2022	---	---	---	---	13.87	---	---	---	---	---	---	---	---
(Μέγεθος Συμβολαίου: 100 Χρεόγραφα, Φυσική Παράδοση)																	
ΟΛΠ (ΚΟ)				Ιούνιος 2021	---	---	---	---	21.85	---	---	---	22.29	---	---	---	258
22.1	21.7	22	1.15%	Σεπτέμβριος 2021	---	---	---	---	21.96	---	---	---	21.43	---	---	---	4
				Δεκέμβριος 2021	---	---	---	---	22.07	---	---	---	---	---	---	---	---
				Μάρτιος 2022	---	---	---	---	22.18	---	---	---	---	---	---	---	---
(Μέγεθος Συμβολαίου: 100 Χρεόγραφα, Φυσική Παράδοση)																	
ΟΠΑΠ (ΚΟ)				Ιούνιος 2021	11.55	11.58	11.48	11.53	11.53	---	---	---	11.69	---	34	114	2,804
11.58	11.44	11.46	-1.04%	Σεπτέμβριος 2021	---	---	---	---	11.69	---	---	---	---	---	---	---	---
				Δεκέμβριος 2021	---	---	---	---	11.75	---	---	---	---	---	---	---	---
				Μάρτιος 2022	---	---	---	---	11.81	---	---	---	---	---	---	---	---
(Μέγεθος Συμβολαίου: 100 Χρεόγραφα, Φυσική Παράδοση)																	
ΟΤΕ (ΚΟ)				Ιούνιος 2021	13.80	13.81	13.64	13.68	13.68	---	---	---	13.85	---	60	289	6,583
13.74	13.61	13.65	0.37%	Σεπτέμβριος 2021	---	---	---	---	13.73	---	---	---	---	---	---	---	---
				Δεκέμβριος 2021	---	---	---	---	13.80	---	---	---	---	---	---	---	---
				Μάρτιος 2022	---	---	---	---	13.87	---	---	---	---	---	---	---	---
(Μέγεθος Συμβολαίου: 100 Χρεόγραφα, Φυσική Παράδοση)																	
ΠΕΙΡΑΙΩΣ FINANCIAL HOLD (ΚΟ)				Ιούνιος 2021	0.287	0.304	0.277	0.296	0.296	---	---	---	0.959	---	261	10,014	51,945
0.4297	0.3805	0.42	8.00%	Σεπτέμβριος 2021	---	---	---	---	0.393	---	---	---	---	---	---	---	---
				Δεκέμβριος 2021	---	---	---	---	0.395	---	---	---	---	---	---	---	---
				Μάρτιος 2022	---	---	---	---	0.397	---	---	---	---	---	---	---	---
(Μέγεθος Συμβολαίου: 100 Χρεόγραφα, Φυσική Παράδοση)																	
ΤΕΡΝΑ ΕΝΕΡΓΕΙΑΚΗ (ΚΟ)				Ιούνιος 2021	12.61	12.72	12.55	12.55	12.55	---	---	---	13.44	---	24	111	1,886
12.7	12.48	12.7	0.32%	Σεπτέμβριος 2021	---	---	---	---	12.78	---	---	---	---	---	---	---	---
				Δεκέμβριος 2021	---	---	---	---	12.84	---	---	---	---	---	---	---	---
				Μάρτιος 2022	---	---	---	---	12.91	---	---	---	---	---	---	---	---

Σημειώσεις Παραγώγων

Τις τιμές εκκαθάρισης και τις τελικές ανοικτές θέσεις μπορείτε να τις ανακτήσετε στο ακόλουθο path <http://www.helex.gr/el/web/guest/statistics-end-of-day-derivatives>

FTSE/X.A. Large Cap

(Μονάδα Διαπραγμάτευσης: 1 Μονάδα Δείκτη x 2€ - Τρόπος Εξάσκησης: Ευρωπαϊκός, Χρηματικός Διακανονισμός)

Τιμή Εξάσκησης	Δικαιώματα Αγοράς														Δικαιώματα Πώλησης														Τιμή Εξάσκησης				
	Απρίλιος 2021							Μάιος 2021							Λοιποί Μήνες		Απρίλιος 2021							Μάιος 2021							Λοιποί Μήνες		
	Ανοιγμα	Ανιψ. Τιμή	Κατωτ. Τιμή	Τελ. Τιμή	Τιμή κλεισ.	Όγκος	Ανοικτές θέσεις	Ανοιγμα	Ανιψ. Τιμή	Κατωτ. Τιμή	Τελ. Τιμή	Τιμή κλεισ.	Όγκος	Ανοικτές θέσεις	Όγκος	Ανοικτές θέσεις	Ανοιγμα	Ανιψ. Τιμή	Κατωτ. Τιμή	Τελ. Τιμή	Τιμή κλεισ.	Όγκος	Ανοικτές θέσεις	Ανοιγμα	Ανιψ. Τιμή	Κατωτ. Τιμή	Τελ. Τιμή	Τιμή κλεισ.		Όγκος	Ανοικτές θέσεις	Όγκος	Ανοικτές θέσεις
1,200	-	-	-	-	-	-	-	-	-	-	-	-	-	-	-	-	-	-	-	-	-	-	-	-	-	-	-	-	-	-	-	-	1,200
1,225	-	-	-	-	-	-	-	-	-	-	-	-	-	-	-	-	-	-	-	-	-	-	-	-	-	-	-	-	-	-	-	-	1,225
1,250	-	-	-	-	-	-	-	-	-	-	-	-	-	-	-	-	-	-	-	-	-	-	-	-	-	-	-	-	-	-	-	-	1,250
1,275	-	-	-	-	-	-	-	-	-	-	-	-	-	-	-	-	-	-	-	-	-	-	-	-	-	-	-	-	-	-	-	-	1,275
1,300	-	-	-	-	-	-	-	-	-	-	-	-	-	-	-	-	-	-	-	-	-	-	-	-	-	-	-	-	-	-	-	-	1,300
1,325	-	-	-	-	-	-	-	-	-	-	-	-	-	-	-	-	-	-	-	-	-	-	-	-	-	-	-	-	-	-	-	-	1,325
1,350	-	-	-	-	-	-	-	-	-	-	-	-	-	-	-	-	-	-	-	-	-	-	-	-	-	-	-	-	-	-	-	-	1,350
1,375	-	-	-	-	-	-	-	-	-	-	-	-	-	-	-	-	-	-	-	-	-	-	-	-	-	-	-	-	-	-	-	-	1,375
1,400	-	-	-	-	-	-	-	-	-	-	-	-	-	-	-	-	-	-	-	-	-	-	-	-	-	-	-	-	-	-	-	-	1,400
1,425	-	-	-	-	-	-	-	-	-	-	-	-	-	-	-	-	-	-	-	-	-	-	-	-	-	-	-	-	-	-	-	-	1,425
1,450	-	-	-	-	-	-	-	-	-	-	-	-	-	-	-	-	-	-	-	-	-	-	-	-	-	-	-	-	-	-	-	-	1,450
1,475	-	-	-	-	-	-	-	-	-	-	-	-	-	-	-	-	-	-	-	-	-	-	-	-	-	-	-	-	-	-	-	-	1,475
1,500	-	-	-	-	-	-	-	-	-	-	-	-	-	-	-	-	-	-	-	-	-	-	-	-	-	-	-	-	-	-	-	-	1,500
1,525	-	-	-	-	-	-	-	-	-	-	-	-	-	-	-	-	-	-	-	-	-	-	-	-	-	-	-	-	-	-	-	-	1,525
1,550	-	-	-	-	-	-	-	-	-	-	-	-	-	-	-	-	-	-	-	-	-	-	-	-	-	-	-	-	-	-	-	-	1,550
1,575	-	-	-	-	-	-	-	-	-	-	-	-	-	-	-	-	-	-	-	-	-	-	-	-	-	-	-	-	-	-	-	-	1,575
1,600	-	-	-	-	-	-	-	-	-	-	-	-	-	-	-	-	-	-	-	-	-	-	-	-	-	-	-	-	-	-	-	-	1,600
1,625	-	-	-	-	-	-	-	-	-	-	-	-	-	-	-	-	-	-	-	-	-	-	-	-	-	-	-	-	-	-	-	-	1,625
1,650	0.00	0.00	0.00	-	428.00	-	-	-	-	-	-	-	-	-	-	-	0.00	0.00	0.00	-	0.02	-	-	-	-	-	-	-	-	-	-	-	1,650
1,675	0.00	0.00	0.00	-	403.00	-	-	-	-	-	-	-	-	-	-	-	0.00	0.00	0.00	-	0.01	-	-	-	-	-	-	-	-	-	-	-	1,675
1,700	0.00	0.00	0.00	-	378.00	-	-	0.00	0.00	0.00	-	375.00	-	-	-	0.00	0.00	0.00	-	0.03	-	-	0.00	0.00	0.00	-	0.26	-	-	-	-	1,700	
1,725	0.00	0.00	0.00	-	353.00	-	-	0.00	0.00	0.00	-	350.00	-	-	-	0.00	0.00	0.00	-	0.01	-	-	0.00	0.00	0.00	-	0.46	-	-	-	-	1,725	
1,750	0.00	0.00	0.00	-	328.00	-	-	0.00	0.00	0.00	-	326.00	-	-	-	0.00	0.00	0.00	-	0.03	-	-	0.00	0.00	0.00	-	0.79	-	-	-	-	1,750	
1,775	0.00	0.00	0.00	-	303.00	-	-	0.00	0.00	0.00	-	301.00	-	-	-	0.00	0.00	0.00	-	0.01	-	3	0.00	0.00	0.00	-	1.30	-	-	-	-	1,775	
1,800	0.00	0.00	0.00	-	278.00	-	-	0.00	0.00	0.00	-	277.00	-	-	-	0.00	0.00	0.00	-	0.02	-	3	0.00	0.00	0.00	-	2.10	-	-	-	-	1,800	
1,825	0.00	0.00	0.00	-	253.00	-	-	0.00	0.00	0.00	-	253.00	-	-	-	0.00	0.00	0.00	-	0.06	-	1	0.00	0.00	0.00	-	3.20	-	-	-	-	1,825	
1,850	0.00	0.00	0.00	-	228.00	-	20	0.00	0.00	0.00	-	230.00	-	-	-	0.00	0.00	0.00	-	0.17	-	2	0.00	0.00	0.00	-	4.90	-	2	-	-	1,850	
1,875	0.00	0.00	0.00	-	204.00	-	121	0.00	0.00	0.00	-	208.00	-	-	-	0.00	0.00	0.00	-	0.41	-	-	0.00	0.00	0.00	-	7.10	-	3	-	-	1,875	
1,900	0.00	0.00	0.00	-	179.00	-	3	0.00	0.00	0.00	-	186.00	-	-	-	0.00	0.00	0.00	-	0.90	-	210	0.00	0.00	0.00	-	10.00	-	1	-	-	1,900	
1,925	0.00	0.00	0.00	-	155.00	-	20	0.00	0.00	0.00	-	165.00	-	40	-	0.00	0.00	0.00	-	1.90	-	21	0.00	0.00	0.00	-	14.00	-	2	-	-	1,925	
1,950	0.00	0.00	0.00	-	132.00	-	20	0.00	0.00	0.00	-	145.00	-	-	-	4.50	0.00	4.50	26.00	26.00	4	8	0.00	0.00	0.00	-	19.00	-	-	-	-	1,950	
1,975	0.00	0.00	0.00	-	110.00	-	60	0.00	0.00	0.00	-	126.00	-	20	-	0.00	0.00	0.00	-	6.30	-	67	0.00	0.00	0.00	-	25.25	-	-	-	-	1,975	
2,000	0.00	0.00	0.00	-	89.00	-	21	115.00	115.00	115.00	115.00	115.00	115.00	20	40	0.00	0.00	0.00	-	10.75	-	45	0.00	0.00	0.00	-	32.75	-	40	-	-	2,000	
2,050	54.00	59.00	50.00	59.00	59.00	36	147	75.50	75.50	75.50	75.50	75.50	75.50	20	-	21.50	59.00	21.00	28.75	28.75	80	19	53.00	53.50	53.00	53.50	53.50	40	60	-	-	2,050	
2,100	25.50	30.00	23.00	30.00	30.00	4	87	50.50	50.50	50.50	50.50	50.50	50.50	20	60	43.00	30.00	40.00	52.00	52.00	46	84	0.00	0.00	0.00	-	78.00	-	-	-	-	2,100	
2,150	0.00	0.00	0.00	-	13.25	-	7	0.00	0.00	0.00	-	35.50	-	1	-	0.00	0.00	0.00	-	84.50	-	2	0.00	0.00	0.00	-	109.00	-	-	-	-	2,150	

FTSE/X.A. Large Cap

(Μονάδα Διαπραγμάτευσης: 1 Μονάδα Δείκτη x 2€ - Τρόπος Εξάσκησης: Ευρωπαϊκός, Χρηματικός Διακανονισμός)

Τιμή Εξάσκησης	Δικαιώματα Αγοράς														Δικαιώματα Πώλησης														Τιμή Εξάσκησης				
	Απρίλιος 2021							Μάιος 2021							Λοιποί Μήνες		Απρίλιος 2021							Μάιος 2021							Λοιποί Μήνες		
	Άνοιγμα	Ανιψ. Τιμή	Κατωτ. Τιμή	Τελ. Τιμή	Τιμή κλεισ.	Όγκος	Ανοικτές θέσεις	Άνοιγμα	Ανιψ. Τιμή	Κατωτ. Τιμή	Τελ. Τιμή	Τιμή κλεισ.	Όγκος	Ανοικτές θέσεις	Όγκος	Ανοικτές θέσεις	Άνοιγμα	Ανιψ. Τιμή	Κατωτ. Τιμή	Τελ. Τιμή	Τιμή κλεισ.	Όγκος	Ανοικτές θέσεις	Άνοιγμα	Ανιψ. Τιμή	Κατωτ. Τιμή	Τελ. Τιμή	Τιμή κλεισ.		Όγκος	Ανοικτές θέσεις	Όγκος	Ανοικτές θέσεις
2,200	0.00	0.00	0.00	-	5.20	-	-	0.00	0.00	0.00	-	22.50	-	-			0.00	0.00	0.00	-	127.00	-	-	0.00	0.00	0.00	-	146.00	-	-			2,200
2,250	0.00	0.00	0.00	-	1.80	-	-	0.00	0.00	0.00	-	13.50	-	-			0.00	0.00	0.00	-	173.00	-	-	0.00	0.00	0.00	-	187.00	-	-			2,250
2,300	0.00	0.00	0.00	-	0.50	-	-	0.00	0.00	0.00	-	7.70	-	-			0.00	0.00	0.00	-	222.00	-	-	0.00	0.00	0.00	-	231.00	-	-			2,300
2,350	0.00	0.00	0.00	-	0.12	-	-	0.00	0.00	0.00	-	4.20	-	-			0.00	0.00	0.00	-	271.00	-	-	0.00	0.00	0.00	-	277.00	-	-			2,350
Σύνολα:						40	506						60	161	0	0					130	465						40	108	0	0		
Αριθμός Πράξεων:						10						3		0							12						2		0				

ALPHA BANK (KO)

(Μέγεθος Συμβολαίου: 100 Χρέογραφα, Τρόπος Εξάσκησης: Αμερικάνικος, Φυσική Παράδοση)

Τιμή Εξάσκησης	Δικαιώματα Αγοράς													Δικαιώματα Πώλησης																							
	Απρίλιος 2021						Μάιος 2021						Λοιποί Μήνες		Απρίλιος 2021						Μάιος 2021						Λοιποί Μήνες		Τιμή Εξάσκησης								
	Άνοιγμα	Ανιγτ Τιμή	Καπιτ Τιμή	Τελ Τιμή	Τιμή κλεισ.	Όγκος	Άνοιγμα	Ανιγτ Τιμή	Καπιτ Τιμή	Τελ Τιμή	Τιμή κλεισ.	Όγκος	Άνοιγτ	Ανοιγτ	Όγκος	Άνοιγτ	Ανοιγτ	Όγκος	Άνοιγτ	Ανοιγτ	Όγκος	Άνοιγτ	Ανοιγτ	Όγκος	Άνοιγτ	Ανοιγτ	Όγκος	Άνοιγτ		Ανοιγτ	Όγκος						
0.150																																		0.002			
0.200																																	0.002				
0.250																																	0.003				
0.300																																	0.003				
0.350																																	0.004				
0.400																																	0.004				
0.450	0.000	0.000	0.000	0.485	-	-										0.000	0.000	0.000	0.001	-	-														0.005		
0.500	0.000	0.000	0.000	0.436	-	-	0.000	0.000	0.000	0.437	-	-				0.000	0.000	0.000	0.001	-	-	0.000	0.000	0.000	0.001	-	-										0.005
0.550	0.000	0.000	0.000	0.386	-	-	0.000	0.000	0.000	0.387	-	-				0.000	0.000	0.000	0.002	-	-	0.000	0.000	0.000	0.001	-	-										0.006
0.600	0.000	0.000	0.000	0.336	-	-	0.000	0.000	0.000	0.339	-	-				0.000	0.000	0.000	0.005	-	-	0.000	0.000	0.000	0.002	-	-										0.006
0.650	0.000	0.000	0.000	0.286	-	-	0.000	0.000	0.000	0.292	-	-				0.000	0.000	0.000	0.001	-	-	0.000	0.000	0.000	0.005	-	-										0.007
0.700	0.000	0.000	0.000	0.237	-	-	0.000	0.000	0.000	0.247	-	-				0.000	0.000	0.000	0.001	-	-	0.000	0.000	0.000	0.010	-	-										0.007
0.750	0.000	0.000	0.000	0.190	-	-	0.000	0.000	0.000	0.205	-	-				0.000	0.000	0.000	0.004	-	-	0.000	0.000	0.000	0.018	-	-										0.008
0.800	0.000	0.000	0.000	0.146	-	-	0.000	0.000	0.000	0.168	-	-				0.000	0.000	0.000	0.010	-	-	0.000	0.000	0.000	0.031	-	-										0.008
0.850	0.000	0.000	0.000	0.108	-	5	0.000	0.000	0.000	0.135	-	-				0.000	0.000	0.000	0.022	-	-	0.000	0.000	0.000	0.048	-	-										0.009
0.900	0.000	0.000	0.000	0.075	-	10	0.000	0.000	0.000	0.107	-	-				0.000	0.000	0.000	0.040	-	-	0.000	0.000	0.000	0.069	-	-										0.009
0.950	0.000	0.000	0.000	0.051	-	-	0.000	0.000	0.000	0.083	-	-				0.000	0.000	0.000	0.065	-	-	0.000	0.000	0.000	0.095	-	-										0.010
1.000	0.000	0.000	0.000	0.032	-	-	0.000	0.000	0.000	0.063	-	-				0.000	0.000	0.000	0.097	-	-	0.000	0.000	0.000	0.125	-	-										0.010
1.100	0.000	0.000	0.000	0.012	-	-	0.000	0.000	0.000	0.036	-	-				0.000	0.000	0.000	0.176	-	-	0.000	0.000	0.000	0.198	-	-										0.011
1.200	0.000	0.000	0.000	0.003	-	-	0.000	0.000	0.000	0.019	-	-				0.000	0.000	0.000	0.268	-	-	0.000	0.000	0.000	0.282	-	-										0.012
1.300	0.000	0.000	0.000	0.001	-	-	0.000	0.000	0.000	0.010	-	-				0.000	0.000	0.000	0.365	-	-	0.000	0.000	0.000	0.372	-	-										0.013
1.400	0.000	0.000	0.000	0.001	-	-	0.000	0.000	0.000	0.005	-	-				0.000	0.000	0.000	0.465	-	-	0.000	0.000	0.000	0.468	-	-										0.014
1.500	0.000	0.000	0.000	0.002	-	-	0.000	0.000	0.000	0.002	-	-				0.000	0.000	0.000	0.565	-	-	0.000	0.000	0.000	0.566	-	-										0.015
Σύνολα:					0	15					0	0							0	0				0	0				0	0							
Αριθμός Πράξεων:																			0.00							0											

ΔΕΗ (ΚΟ)

(Μέγεθος Συμβολαίου: 100 Χρέεγραφα, Τρόπος Εξάσκησης: Αμερικάνικος, Φυσική Παράδοση)

Τιμή Εξάσκησης	Δικαιώματα Αγοράς														Δικαιώματα Πώλησης																		
	Απρίλιος 2021						Μάιος 2021						Λοιποί Μήνες		Απρίλιος 2021						Μάιος 2021						Λοιποί Μήνες		Τιμή Εξάσκησης				
	Άνοιγμα	Ανιτ Τιμή	Κατωτ Τιμή	Τελ Τιμή	Τιμή κλεισ.	Όγκος	Άνοιγμα	Ανιτ Τιμή	Κατωτ Τιμή	Τελ Τιμή	Τιμή κλεισ.	Όγκος	Άνοιγες θέσεις	Όγκος	Άνοιγες θέσεις	Άνοιγμα	Ανιτ Τιμή	Κατωτ Τιμή	Τελ Τιμή	Τιμή κλεισ.	Όγκος	Άνοιγες θέσεις	Άνοιγμα	Ανιτ Τιμή	Κατωτ Τιμή	Τελ Τιμή	Τιμή κλεισ.	Όγκος		Άνοιγες θέσεις	Όγκος	Άνοιγες θέσεις	
2.400						-						-										-											
2.600						-						-											-										0.026
2.800						-						-											-										0.028
3.000						-						-											-										0.030
3.200						-						-											-										0.032
3.400						-						-											-										0.034
3.600						-						-											-										0.036
3.800						-						-											-										0.038
4.000						-						-											-										0.040
4.400						-						-											-										0.044
4.800	0.000	0.000	0.000		4.17	-						-				0.000	0.000	0.000				0.001	-									0.048	
5.200	0.000	0.000	0.000		3.78	-						-				0.000	0.000	0.000				0.001	-									0.052	
5.600	0.000	0.000	0.000		3.38	-						-				0.000	0.000	0.000				0.001	-									0.056	
6.000	0.000	0.000	0.000		2.98	-						-				0.000	0.000	0.000				0.001	-									0.060	
6.400	0.000	0.000	0.000		2.58	-		0.000	0.000	0.000		2.59	-			0.000	0.000	0.000				0.001	-		0.000	0.000	0.000		0.004	-		0.064	
6.800	0.000	0.000	0.000		2.18	-		0.000	0.000	0.000		2.20	-			0.000	0.000	0.000				0.001	-		0.000	0.000	0.000		0.013	-		0.068	
7.200	0.000	0.000	0.000		1.78	-		0.000	0.000	0.000		1.83	-			0.000	0.000	0.000				0.001	-		0.000	0.000	0.000		0.035	-		0.072	
7.600	0.000	0.000	0.000		1.38	-		0.000	0.000	0.000		1.47	-			0.000	0.000	0.000				0.006	-		0.000	0.000	0.000		0.078	-		0.076	
8.000	0.000	0.000	0.000		1.01	-		0.000	0.000	0.000		1.15	-			0.000	0.000	0.000				0.027	-	22	0.000	0.000	0.000		0.156	-		0.080	
8.400	0.000	0.000	0.000		0.667	-	3	0.000	0.000	0.000		0.868	-			0.000	0.000	0.000				0.089	-		0.000	0.000	0.000		0.274	-		0.084	
8.800	0.000	0.000	0.000		0.396	-	2	0.000	0.000	0.000		0.633	-			0.000	0.000	0.000				0.217	-	11	0.000	0.000	0.000		0.438	-		0.088	
9.200	0.000	0.000	0.000		0.206	-	14	0.000	0.000	0.000		0.445	-	8		0.000	0.000	0.000				0.427	-		0.000	0.000	0.000		0.651	-		0.092	
9.600	0.000	0.000	0.000		0.094	-	45	0.000	0.000	0.000		0.303	-	10		0.000	0.000	0.000				0.716	-	11	0.000	0.000	0.000		0.908	-		0.096	
10.000	0.000	0.000	0.000		0.038	-	5	0.000	0.000	0.000		0.199	-			0.000	0.000	0.000				1.06	-		0.000	0.000	0.000		1.21	-		0.100	
11.000	0.000	0.000	0.000		0.002	-		0.000	0.000	0.000		0.060	-			0.000	0.000	0.000				2.03	-		0.000	0.000	0.000		2.07	-		0.110	
12.000	0.000	0.000	0.000		0.001	-		0.000	0.000	0.000		0.015	-			0.000	0.000	0.000				3.03	-		0.000	0.000	0.000		3.03	-		0.120	
13.000	0.000	0.000	0.000		0.001	-		0.000	0.000	0.000		0.003	-			0.000	0.000	0.000				4.03	-		0.000	0.000	0.000		4.03	-		0.130	
Σύνολο:						0	69					0	18	0	0							0	44					0	0	0	0		
Αριθμός Πράξεων:						0						0		0								0.00						0		0			

ΕΘΝΙΚΗ ΤΡΑΠΕΖΑ (ΚΟ)

(Μέγεθος Συμβολαίου: 100 Χρεόγραφα, Τρόπος Εξάσκησης: Αμερικάνικος, Φυσική Παράδοση)

Τιμή Εξάσκησης	Δικαιώματα Αγοράς														Δικαιώματα Πώλησης													
	Απρίλιος 2021				Μάιος 2021				Λοιποί Μήνες		Απρίλιος 2021				Μάιος 2021				Λοιποί Μήνες		Τιμή Εξάσκησης							
	Άνοιγμα	Ανιτ Τιμή	Κατωτ Τιμή	Τελ Τιμή	Τιμή κλεισ.	Όγκος	Ανοικτές θέσεις	Άνοιγμα	Ανιτ Τιμή	Κατωτ Τιμή	Τελ Τιμή	Τιμή κλεισ.	Όγκος	Ανοικτές θέσεις	Όγκος	Ανοικτές θέσεις	Άνοιγμα	Ανιτ Τιμή	Κατωτ Τιμή	Τελ Τιμή		Τιμή κλεισ.	Όγκος	Ανοικτές θέσεις	Όγκος	Ανοικτές θέσεις		
0.650						-	-							-	-													0.007
0.700						-	-							-	-												0.007	
0.750						-	-							-	-												0.008	
0.800						-	-							-	-												0.008	
0.850						-	-							-	-												0.009	
0.900						-	-							-	-												0.009	
0.950						-	-							-	-												0.010	
1.000						-	-							-	-												0.010	
1.100						-	-							-	-												0.011	
1.200						-	-							-	-												0.012	
1.300	0.000	0.000	0.000		1.25	-	-							-	-												0.013	
1.400	0.000	0.000	0.000		1.15	-	-							-	-												0.014	
1.500	0.000	0.000	0.000		1.05	-	-	0.000	0.000	0.000				1.06	-	-					0.000	0.000	0.000			0.002	0.015	
1.600	0.000	0.000	0.000		0.952	-	-	0.000	0.000	0.000				0.959	-	-					0.000	0.000	0.000			0.004	0.016	
1.700	0.000	0.000	0.000		0.852	-	-	0.000	0.000	0.000				0.863	-	-					0.000	0.000	0.000			0.008	0.017	
1.800	0.000	0.000	0.000		0.752	-	-	0.000	0.000	0.000				0.770	-	-					0.000	0.000	0.000			0.015	0.018	
1.900	0.000	0.000	0.000		0.653	-	-	0.000	0.000	0.000				0.682	-	-					0.000	0.000	0.000			0.026	0.019	
2.000	0.000	0.000	0.000		0.555	-	5	0.000	0.000	0.000				0.597	-	-					0.000	0.000	0.000			0.042	0.020	
2.200	0.000	0.000	0.000		0.371	-	-	0.000	0.000	0.000				0.445	-	-					0.000	0.000	0.000			0.089	0.022	
2.400	0.000	0.000	0.000		0.218	-	21	0.000	0.000	0.000				0.319	-	-					0.000	0.000	0.000			0.163	0.024	
2.600	0.000	0.000	0.000		0.111	-	-	0.000	0.000	0.000				0.222	-	-					0.000	0.000	0.000			0.265	0.026	
2.800	0.000	0.000	0.000		0.049	-	-	0.000	0.000	0.000				0.150	-	-					0.000	0.000	0.000			0.393	0.028	
3.000	0.000	0.000	0.000		0.018	-	-	0.000	0.000	0.000				0.098	-	-					0.000	0.000	0.000			0.541	0.030	
3.200	0.000	0.000	0.000		0.006	-	-	0.000	0.000	0.000				0.062	-	-					0.000	0.000	0.000			0.705	0.032	
3.400	0.000	0.000	0.000		0.002	-	-	0.000	0.000	0.000				0.039	-	-					0.000	0.000	0.000			0.882	0.034	
3.600	0.000	0.000	0.000		0.001	-	-	0.000	0.000	0.000				0.023	-	-					0.000	0.000	0.000			1.07	0.036	
Σύνολα:						0	26								0	0					0	0				0	0	
Αριθμός Πράξεων:						0									0	0					0.00					0	0	

ΟΠΑΠ (ΚΟ)

(Μέγεθος Συμβολαίου: 100 Χρέδγραφα, Τρόπος Εξάσκησης: Αμερικάνικος, Φυσική Παράδοση)

Τιμή Εξάσκησης	Δικαιώματα Αγοράς														Δικαιώματα Πώλησης														Τιμή Εξάσκησης										
	Απρίλιος 2021				Μάιος 2021				Λοιποί Μήνες		Απρίλιος 2021				Μάιος 2021				Λοιποί Μήνες																				
	Άνοιγμα	Ανιγτ Τιμή	Καπιτ Τιμή	Τελ Τιμή	Τιμή κλεισ.	Όγκος	Ανοικτές θέσεις	Άνοιγμα	Ανιγτ Τιμή	Καπιτ Τιμή	Τελ Τιμή	Τιμή κλεισ.	Όγκος	Ανοικτές θέσεις	Όγκος	Ανοικτές θέσεις	Άνοιγμα	Ανιγτ Τιμή	Καπιτ Τιμή	Τελ Τιμή	Τιμή κλεισ.	Όγκος	Ανοικτές θέσεις	Όγκος	Ανοικτές θέσεις														
4.800						-	-																				0.048												
5.200						-	-																				0.052												
5.600						-	-																				0.056												
6.000						-	-																				0.060												
6.400						-	-																				0.064												
6.800						-	-																				0.068												
7.200						-	-																				0.072												
7.600						-	-																				0.076												
8.000	0.000	0.000	0.000		3.59	-	-	0.000	0.000	0.000		3.60	-	-		0.000	0.000	0.000		0.001	-	-		0.000	0.000	0.000	0.001	-	-		0.000	0.000	0.000		0.001	-	-		0.080
8.400	0.000	0.000	0.000		3.19	-	-	0.000	0.000	0.000		3.21	-	-		0.000	0.000	0.000		0.001	-	-		0.000	0.000	0.000	0.003	-	-		0.000	0.000	0.000		0.003	-	-		0.084
8.800	0.000	0.000	0.000		2.79	-	-	0.000	0.000	0.000		2.81	-	-		0.000	0.000	0.000		0.001	-	-		0.000	0.000	0.000	0.008	-	-		0.000	0.000	0.000		0.008	-	-		0.088
9.200	0.000	0.000	0.000		2.39	-	-	0.000	0.000	0.000		2.43	-	-		0.000	0.000	0.000		0.001	-	-		0.000	0.000	0.000	0.019	-	-		0.000	0.000	0.000		0.019	-	-		0.092
9.600	0.000	0.000	0.000		1.99	-	-	0.000	0.000	0.000		2.05	-	-		0.000	0.000	0.000		0.001	-	-		0.000	0.000	0.000	0.043	-	-		0.000	0.000	0.000		0.043	-	-		0.096
10.000	0.000	0.000	0.000		1.60	-	-	0.000	0.000	0.000		1.69	-	-		0.000	0.000	0.000		0.006	-	-		0.000	0.000	0.000	0.086	-	-		0.000	0.000	0.000		0.086	-	-		0.100
11.000	0.000	0.000	0.000		0.703	-	-	0.000	0.000	0.000		0.944	-	-		0.000	0.000	0.000		0.112	-	-		0.000	0.000	0.000	0.333	-	-		0.000	0.000	0.000		0.333	-	-		0.110
12.000	0.000	0.000	0.000		0.174	-	3	0.000	0.000	0.000		0.436	-	-		0.000	0.000	0.000		0.583	-	-		0.000	0.000	0.000	0.825	-	-		0.000	0.000	0.000		0.825	-	-		0.120
13.000	0.000	0.000	0.000		0.021	-	-	0.000	0.000	0.000		0.170	-	-		0.000	0.000	0.000		1.43	-	-		0.000	0.000	0.000	1.56	-	-		0.000	0.000	0.000		1.56	-	-		0.130
14.000	0.000	0.000	0.000		0.001	-	-	0.000	0.000	0.000		0.055	-	-		0.000	0.000	0.000		2.42	-	-		0.000	0.000	0.000	2.45	-	-		0.000	0.000	0.000		2.45	-	-		0.140
15.000	0.000	0.000	0.000		0.001	-	-	0.000	0.000	0.000		0.015	-	-		0.000	0.000	0.000		3.42	-	-		0.000	0.000	0.000	3.42	-	-		0.000	0.000	0.000		3.42	-	-		0.150
16.000	0.000	0.000	0.000		0.001	-	-	0.000	0.000	0.000		0.004	-	-		0.000	0.000	0.000		4.42	-	-		0.000	0.000	0.000	4.42	-	-		0.000	0.000	0.000		4.42	-	-		0.160
17.000	0.000	0.000	0.000		0.001	-	-	0.000	0.000	0.000		0.001	-	-		0.000	0.000	0.000		5.42	-	-		0.000	0.000	0.000	5.42	-	-		0.000	0.000	0.000		5.42	-	-		0.170
Σύνολο:						0	3							0	0					0	0						0	0		0	0					0	0		
Αριθμός Πράξεων:							0							0	0					0.00							0			0						0			

ΠΕΙΡΑΙΩΣ FINANCIAL HOLD (ΚΟ)

(Μέγεθος Συμβολαίου: 100 Χρέογραφα, Τρόπος Εξάσκησης: Αμερικάνικος, Φυσική Παράδοση)

Τιμή Εξάσκησης	Δικαιώματα Αγοράς												Δικαιώματα Πώλησης												Τιμή Εξάσκησης			
	Απρίλιος 2021				Μάιος 2021				Λοιποί Μήνες				Απρίλιος 2021				Μάιος 2021				Λοιποί Μήνες							
	Άνοιγμα	Ανιγ. Τιμή	Καπιτ. Τιμή	Τελ. Τιμή	Τιμή κλεισ.	Όγκος	Ανοικτές θέσεις	Άνοιγμα	Ανιγ. Τιμή	Καπιτ. Τιμή	Τελ. Τιμή	Τιμή κλεισ.	Όγκος	Ανοικτές θέσεις	Όγκος	Ανοικτές θέσεις	Άνοιγμα	Ανιγ. Τιμή	Καπιτ. Τιμή	Τελ. Τιμή	Τιμή κλεισ.	Όγκος	Ανοικτές θέσεις	Όγκος		Ανοικτές θέσεις	Τιμή Εξάσκησης	
0.150	0.000	0.000	0.000	0.239	-	-	0.000	0.000	0.000	0.240	-	-	0.000	0.000	0.000	0.001	-	-	0.000	0.000	0.000	0.001	-	-	0.000	0.000	0.000	0.002
0.200	0.000	0.000	0.000	0.189	-	-	0.000	0.000	0.000	0.191	-	-	0.000	0.000	0.000	0.001	-	-	0.000	0.000	0.000	0.001	-	-	0.000	0.000	0.000	0.002
0.250	0.000	0.000	0.000	0.141	-	-	0.000	0.000	0.000	0.145	-	-	0.000	0.000	0.000	0.001	-	-	0.000	0.000	0.000	0.001	-	-	0.000	0.000	0.000	0.003
0.300	0.000	0.000	0.000	0.096	-	-	0.000	0.000	0.000	0.105	-	-	0.000	0.000	0.000	0.007	-	-	0.000	0.000	0.000	0.007	-	-	0.000	0.000	0.000	0.003
0.350	0.000	0.000	0.000	0.061	-	-	0.000	0.000	0.000	0.073	-	-	0.000	0.000	0.000	0.021	-	-	0.000	0.000	0.000	0.021	-	-	0.000	0.000	0.000	0.004
0.400	0.000	0.000	0.000	0.035	-	-	0.000	0.000	0.000	0.049	-	-	0.000	0.000	0.000	0.046	-	-	0.000	0.000	0.000	0.046	-	-	0.000	0.000	0.000	0.004
0.450	0.000	0.000	0.000	0.019	-	-	0.000	0.000	0.000	0.032	-	-	0.000	0.000	0.000	0.079	-	-	0.000	0.000	0.000	0.079	-	-	0.000	0.000	0.000	0.005
0.500	0.000	0.000	0.000	0.010	-	-	0.000	0.000	0.000	0.021	-	-	0.000	0.000	0.000	0.120	-	-	0.000	0.000	0.000	0.120	-	-	0.000	0.000	0.000	0.005
0.550	0.000	0.000	0.000	0.005	-	-	0.000	0.000	0.000	0.013	-	-	0.000	0.000	0.000	0.165	-	-	0.000	0.000	0.000	0.165	-	-	0.000	0.000	0.000	0.006
0.600	0.000	0.000	0.000	0.002	-	-	0.000	0.000	0.000	0.008	-	-	0.000	0.000	0.000	0.213	-	-	0.000	0.000	0.000	0.213	-	-	0.000	0.000	0.000	0.006
0.650	0.000	0.000	0.000	0.001	-	-	0.000	0.000	0.000	0.005	-	-	0.000	0.000	0.000	0.262	-	-	0.000	0.000	0.000	0.262	-	-	0.000	0.000	0.000	0.007
0.700	0.000	0.000	0.000	0.001	-	-	0.000	0.000	0.000	0.003	-	-	0.000	0.000	0.000	0.311	-	-	0.000	0.000	0.000	0.311	-	-	0.000	0.000	0.000	0.007
0.750	0.000	0.000	0.000	0.001	-	-	0.000	0.000	0.000	0.002	-	-	0.000	0.000	0.000	0.361	-	-	0.000	0.000	0.000	0.361	-	-	0.000	0.000	0.000	0.008
0.800	0.000	0.000	0.000	0.001	-	-	0.000	0.000	0.000	0.001	-	-	0.000	0.000	0.000	0.411	-	-	0.000	0.000	0.000	0.411	-	-	0.000	0.000	0.000	0.008
0.850	0.000	0.000	0.000	0.001	-	-	0.000	0.000	0.000	0.001	-	-	0.000	0.000	0.000	0.461	-	-	0.000	0.000	0.000	0.461	-	-	0.000	0.000	0.000	0.009
0.900	0.000	0.000	0.000	0.005	-	-	0.000	0.000	0.000	0.001	-	-	0.000	0.000	0.000	0.511	-	-	0.000	0.000	0.000	0.511	-	-	0.000	0.000	0.000	0.009
0.950	0.000	0.000	0.000	0.003	-	-	0.000	0.000	0.000	0.001	-	-	0.000	0.000	0.000	0.561	-	-	0.000	0.000	0.000	0.561	-	-	0.000	0.000	0.000	0.010
1.000	0.000	0.000	0.000	0.002	-	-	0.000	0.000	0.000	0.001	-	-	0.000	0.000	0.000	0.611	-	-	0.000	0.000	0.000	0.611	-	-	0.000	0.000	0.000	0.010
1.100	0.000	0.000	0.000	0.001	-	-	0.000	0.000	0.000	0.003	-	-	0.000	0.000	0.000	0.711	-	-	0.000	0.000	0.000	0.711	-	-	0.000	0.000	0.000	0.011
1.200	0.000	0.000	0.000	0.001	-	-	0.000	0.000	0.000	0.002	-	-	0.000	0.000	0.000	0.811	-	-	0.000	0.000	0.000	0.811	-	-	0.000	0.000	0.000	0.012
1.300	0.000	0.000	0.000	0.001	-	-	0.000	0.000	0.000	0.001	-	-	0.000	0.000	0.000	0.911	-	-	0.000	0.000	0.000	0.911	-	-	0.000	0.000	0.000	0.013
1.400	0.000	0.000	0.000	0.001	-	-	0.000	0.000	0.000	0.001	-	-	0.000	0.000	0.000	1.01	-	-	0.000	0.000	0.000	1.01	-	-	0.000	0.000	0.000	0.014
1.500	0.000	0.000	0.000	0.001	-	-					-	-				1.11	-	-					-	-				0.015
1.600	0.000	0.000	0.000	0.001	-	-					-	-				1.21	-	-					-	-				0.016
1.700					-	-					-	-					-	-					-	-				0.017
1.800					-	-					-	-					-	-					-	-				0.018
1.900					-	-					-	-					-	-					-	-				0.019
2.000					-	-					-	-					-	-					-	-				0.020
2.200					-	-					-	-					-	-					-	-				0.022
2.400					-	-					-	-					-	-					-	-				0.024
Σύνολα:					0	0					0	0	0	0			0	0					0	0	0	0		
Αριθμός Πράξεων:					0						0		0				0.00						0		0			

Προϊόν Δανεισμού	Υποκείμενος Τίτλος	Πολυμερείς Συναλλαγές[1]					Διμερείς Συναλλαγές[2]		Δανεισμός Τίτλων μέσω ΟΤC[3]
		Ανοιχτές θέσεις[5]	Προσφερόμενη ποσότητα	Μ.Σ.Τ[4]	Όγκος συναλλαγών	Μ.Σ.Τ[4]	Όγκος συναλλαγών	Μ.Σ.Τ[4]	Όγκος συναλλαγών
ALPHABOR	ALPHA BANK (ΚΟ)	23,000	---	---	---	---	---	---	40,879,817
TATTBOR	ATTICA BANK A.T.E. (ΚΟ)	14,300	---	---	---	---	---	---	370
CENERBOR	CENERGY HOLDINGS (ΚΑ)	---	---	---	---	---	---	---	---
EEEBOR	COCA-COLA HBC AG (ΚΟ)	3,954	---	---	---	500	6.50%	---	70,546
EUROBBOR	EUROBANK HOLDINGS (ΚΟ)	48,327	---	---	---	---	---	---	38,091,602
FFGRPBOR	FOLLI-FOLLIE (ΚΟ)	---	---	---	---	---	---	---	897,835
FOYRKBOR	FOURLIS ΣΥΜΜΕΤΟΧΩΝ (ΚΟ)	---	---	---	---	---	---	---	32,408
INTRKBOR	INTRACOM HOLDINGS (ΚΟ)	---	---	---	---	---	---	---	---
BELABOR	JUMBO (ΚΟ)	2,277	---	---	---	---	---	---	290,450
LAMDABOR	LAMDA DEVELOPMENT(ΚΟ)	---	---	---	---	---	---	---	14,495
MIGBOR	MARFIN INVESTMENT GROUP (ΚΟ)	---	---	---	---	---	---	---	794,474
QUALBOR	QUALITY & RELIABILITY (ΚΟ)	---	---	---	---	---	---	---	---
TITCBOR	TITAN CEMENT (ΚΑ)	---	---	---	---	---	---	---	232,107
VIOBOR	VIOHALCO SA/NV (ΚΑ)	841	---	---	---	---	---	---	---
ADMIEBOR	ΑΔΜΗΕ ΣΥΜΜΕΤΟΧΩΝ Α.Ε. (ΚΟ)	16,976	---	---	---	---	---	---	135,644
AEGNBOR	ΑΕΡΟΠΟΡΙΑ ΑΙΓΑΙΟΥ (ΚΟ)	4,402	---	---	---	---	---	---	61,723
ALMYBOR	ΑΛΟΥΜΥΛ (ΚΟ)	---	---	---	---	---	---	---	---
GEKTERNABOR	ΓΕΚ ΤΕΡΝΑ (ΚΟ)	28,300	---	---	---	---	---	---	23,993
PPCBOR	ΔΕΗ (ΚΟ)	7,200	---	---	---	---	---	---	1,679,390
ETEBOR	ΕΘΝΙΚΗ ΤΡΑΠΕΖΑ (ΚΟ)	25,273	---	---	---	---	---	---	10,686,545
ELLAKTORBOR	ΕΛΛΑΚΤΩΡ (ΚΟ)	34,000	---	---	---	---	---	---	220,936
EXAEBOR	ΕΛΛΗΝ. ΧΡΗΜΑΤΙΣΤΗΡΙΑ-Χ.Α. (ΚΟ)	3,000	---	---	---	---	---	---	256,399
ELPEBOR	ΕΛΛΗΝΙΚΑ ΠΕΤΡΕΛΑΙΑ (ΚΟ)	2,500	---	---	---	---	---	---	162,198
EYDAPBOR	ΕΥΔΑΠ (ΚΟ)	---	---	---	---	---	---	---	243,864
MOHBOR	ΜΟΤΟΡ ΟΪΛ (ΚΟ)	3,577	---	---	---	---	---	---	340,785
MYTILBOR	ΜΥΤΙΛΗΝΑΙΟΣ (ΚΟ)	---	---	---	---	---	---	---	64,485
PRABOR	ΟΛΠ (ΚΟ)	4,005	---	---	---	---	---	---	10,501
OPAPBOR	ΟΠΑΠ (ΚΟ)	7,396	---	---	---	---	---	---	1,350,377
HTOBOR	ΟΤΕ (ΚΟ)	3,000	---	---	---	---	---	---	1,015,100
TPEIRBOR	ΠΕΙΡΑΙΩΣ FINANCIAL HOLD (ΚΟ)	49,963	---	---	---	---	---	---	24,159,349
PLAISBOR	ΠΛΑΙΣΙΟ COMPUTERS (ΚΟ)	---	---	---	---	---	---	---	4,000

Σημειώσεις Προϊόντων Δανεισμού

[1] - Πολυμερείς Συμβάσεις Δανειοδοσίας των μεθόδων 8-1, 8-2 και 8-3-3 (σύμφ. Με Αποφ.17 ΔΣ του Χρηματιστηρίου).

[2] - Διμερείς Συμβάσεις Δανειοδοσίας των μεθόδων 8-3-1 και 8-3-2 (σύμφ. Με Αποφ. 20 ΔΣ του Χρηματιστηρίου).

[3] - Τα στοιχεία Συναλλαγής Δανεισμού Τίτλων μέσω ΟΤC δηλώνονται από τους χειριστές ΣΑΤ και αφορούν τις ποσότητες που έχουν καταγραφεί στο ΣΑΤ έως και τη προηγούμενη εργάσιμη ημέρα.

[4] - Μ.Σ.Τ: - Μέση Σταθμισμένη Τιμή (ως προς τα τεμάχια)

[5] - Τα στοιχεία αφορούν σε ανοιχτές θέσεις πριν την έναρξη της συνεδρίασης

Προϊόν Δανεισμού	Υποκείμενος Τίτλος	Πολυμερείς Συναλλαγές[1]					Διμερείς Συναλλαγές[2]		Δανεισμός Τίτλων μέσω ΟΤC[3]
		Ανοιχτές θέσεις[5]	Προσφερόμενη ποσότητα	Μ.Σ.Τ[4]	Όγκος συναλλαγών	Μ.Σ.Τ[4]	Όγκος συναλλαγών	Μ.Σ.Τ[4]	Όγκος συναλλαγών
SARBOR	ΣΑΡΑΝΤΗΣ ΓΡ. (ΚΟ)	---	---	---	---	---	---	---	19,300
TENERGYBOR	ΤΕΡΝΑ ΕΝΕΡΓΕΙΑΚΗ (ΚΟ)	7,448	---	---	---	---	---	---	130,480

Σημειώσεις Προϊόντων Δανεισμού

[1] - Πολυμερείς Συμβάσεις Δανειοδοσίας των μεθόδων 8-1, 8-2 και 8-3-3 (σύμφ. Με Αποφ.17 ΔΣ του Χρηματιστηρίου).

[2] - Διμερείς Συμβάσεις Δανειοδοσίας των μεθόδων 8-3-1 και 8-3-2 (σύμφ. Με Αποφ. 20 ΔΣ του Χρηματιστηρίου).

[3] - Τα στοιχεία Συναλλαγές Δανεισμού Τίτλων μέσω ΟΤC δηλώνονται από τους χειριστές ΣΑΤ και αφορούν τις ποσότητες που έχουν καταγραφεί στο ΣΑΤ έως και τη προηγούμενη εργάσιμη ημέρα.

[4] - Μ.Σ.Τ: - Μέση Σταθμισμένη Τιμή (ως προς τα τεμάχια)

[5] - Τα στοιχεία αφορούν σε ανοιχτές θέσεις πριν την έναρξη της συνεδρίασης

Κωδικό και ονομασίες Κλάδων Οικονομικής Δραστηριότητας του Χρηματιστηρίου Αθηνών

12003 - Διαπραγματεύσιμα Αμοιβαία Κεφάλαια	10101010 Υπηρεσίες Ηλεκτρονικών Υπολογιστών
10101015 Λογισμικό	10102030 Υλικό Υπολογιστών
15101010 Εξοπλισμός Τηλεπικοινωνιών	15102015 Υπηρεσίες Τηλεπικοινωνιών
20101010 Υγειονομικές Μονάδες	20101025 Υπηρεσίες Υγείας
20102010 Ιατρικός Εξοπλισμός	20103015 Φαρμακευτικά Προϊόντα
30101010 Τράπεζες	30202000 Διαφοροποιημένες Χρηματοοικονομικές Υπηρεσίες
30202010 Διαχείριση Κεφαλαίων & Θεματοφύλακες	30202015 Επενδυτικές Υπηρεσίες
30302010 Γενικές Ασφάλειες	30302015 Μεσίτες Ασφαλίσεων
30302025 Ασφάλειες Ιδιοκτησίας & Ζημιών	35101010 Συμμετοχές & Ανάπτυξη Ακίνητης Περιουσίας
35101015 Υπηρεσίες Ακίνητης Περιουσίας	35102000 Διαφοροποιημένες Α.Ε.Α.Π.
35102030 Α.Ε.Α.Π. Επαγγελματικών Χώρων	40201040 Υπηρεσίες Ενοικίασης και Χρηματοδοτικής Μίσθωσης
40202010 Κατασκευή Κατοικιών	40202015 Έπιπλα
40202020 Οικιακές Συσκευές	40203040 Ηλεκτρονική Ψυχαγωγία
40203045 Παιχνίδια	40204020 Ρούχα και Αξεσουάρ
40301010 Ψυχαγωγία	40301030 Εκδόσεις
40301035 Ραδιοτηλεοπτικοί Φορείς	40401010 Διαφοροποιημένοι Έμποροι
40401020 Εμπόριο Ενδυμάτων	40401025 Εμπόριο Προϊόντων Οικιακής Βελτίωσης
40401030 Εξειδικευμένο Λιανικό Εμπόριο	40501010 Αεροπορικές Εταιρείες
40501015 Ταξίδια & Τουρισμός	40501020 Τυχερά Παιχνίδια
40501025 Ξενοδοχεία & Πανσιόν	45101015 Απόσταση & Οιονοπαραγωγή
45101020 Αναψυκτικά	45102010 Γεωργεία, Αλιεία, Εκτροφή και Φυτείες
45102020 Τρόφιμα	45103010 Καπνός
45201010 Λιανικό & Χονδρικό Εμπόριο Τροφίμων	45201020 Είδη Προσωπικής Φροντίδας
50101010 Κατασκευές	50101030 Τσιμέντα
50101035 Άλλα Οικοδομικά Υλικά	50202010 Ηλεκτρικά Εξαρτήματα
50203000 Διαφοροποιημένες Βιομηχανίες	50203015 Πλαστικά
50203030 Υλικά Συσκευασίας	50204000 Μηχανήματα Βιομηχανικού Εξοπλισμού
50204020 Μηχανήματα Κατασκευών	50205010 Προμηθευτές Βιομηχανίας
50205020 Υποστηρικτικές Υπηρεσίες προς Επιχειρήσεις	50205030 Υπηρεσίες Μαζικής Εκτύπωσης
50206015 Εμπορικά Οχήματα & Ανταλλακτικά	50206030 Θαλάσσιες Μεταφορές
50206060 Υπηρεσίες Μεταφορών	55101000 Διαφοροποιημένα Υλικά
55101020 Κλωστοϋφαντουργικά Προϊόντα	55102000 Ορυχεία
55102010 Σίδηρος & Χάλυβας	55102015 Μεταλλουργία
55102035 Αλουμίνιο	60101000 Καθετοποιημένες Εταιρ. Πετρελαίου & Φυσικού Αερίου
60101020 Διυλιστήρια & Εμπορία Πετρελαιοειδών	65101010 Εναλλακτική Ηλεκτρική Ενέργεια
65101015 Συμβατική Ηλεκτρική Ενέργεια	65102030 Ύδρευση



ATHEX
Athens Stock Exchange

Λεωφ. Αθηνών 110 104 42 Αθήνα
110, Athinon Ave. GR 104 42 Athens
tel. (+30)210-33.66.800, fax (+30)210-33.66.101
www.athexgroup.gr