

21

Ημερήσιο Δελτίο
Συναλλακτικής Δραστηριότητας

Daily Official List
of Trading Activity

Παρασκευή, 12 Μαρτίου, 2021

Έτος: 142 Αύξων Αριθμός Συνεδρίασης: 49



ATHEXGROUP
Athens Exchange Group

Αποποίηση Ευθύνης:

Η εταιρεία Ελληνικά Χρηματιστήρια-Χρηματιστήριο Αθηνών Ανώνυμη Εταιρεία Συμμετοχών καταβάλλει κάθε δυνατή προσπάθεια ώστε να διασφαλίσει ότι οι πληροφορίες και τα λοιπά στοιχεία που εμφανίζονται στο Ημερήσιο Δελτίο Τιμών (Η.Δ.Τ.) είναι ορθά και πλήρη αλλά δεν έχει καμία ευθύνη για ενδεχόμενο λάθος ή παράλειψη στοιχείων και / ή ευθύνη σχετικά με την ακρίβεια, αξιοπιστία, επικαιροποίηση και πληρότητα των παραπάνω πληροφοριών και στοιχείων ή ευθύνη προερχόμενη άμεσα ή έμμεσα από την χρήση των παραπάνω πληροφοριών.

Η Εταιρία δεν έχει καμία ευθύνη για την ακρίβεια των στοιχείων που περιλαμβάνονται στις ανακοινώσεις των εισηγμένων εταιρειών. Πιθανές προσβολές δικαιωμάτων τρίτων από το περιεχόμενο των ανακοινώσεων συνιστούν αποκλειστική ευθύνη του αποστολέα των ανακοινώσεων.

Όλα τα αναγραφόμενα στο Η.Δ.Τ. στοιχεία παρέχονται μόνο για τους σκοπούς της πληροφόρησης και δεν συνιστούν παροχή επενδυτικών συμβουλών ή πρόσκληση για επένδυση σε κινητές αξίες που διαπραγματεύονται στο Χρηματιστήριο Αθηνών.

Αναγνωρίζεται και συμφωνείται ότι όλα τα δικαιώματα επί των πληροφοριών που εμφανίζονται στο Η.Δ.Τ. θα αποτελούν κυριότητα της εταιρίας και οποιοδήποτε άλλο δικαίωμα συμπεριλαμβανομένου του δικαιώματος πνευματικής ιδιοκτησίας, σήματος κλπ. ανήκουν στο Χρηματιστήριο Αθηνών.

Τα ανωτέρω στοιχεία αποτελούν ιδιοκτησία της Εταιρίας και προστατεύονται σύμφωνα με τις διατάξεις περί πνευματικής ιδιοκτησίας. Απαγορεύεται α) η με οποιοδήποτε τρόπο ή μέσο αναπαραγωγή, αναδημοσίευση, τροποποίηση, αντιγραφή, πώληση, μετάδοση ή διανομή του συνόλου ή μέρους τους, χωρίς αναφορά στην πηγή και β) η εμπορική εκμετάλλευση των στοιχείων από τρίτους.

Η Εταιρία δεν φέρει καμία ευθύνη προερχόμενη άμεσα ή έμμεσα από χρήση ή τυχόν αλλοίωση των ανωτέρω στοιχείων όταν αυτά χρησιμοποιούνται από

Ελληνικά Χρηματιστήρια - Χρηματιστήριο Αθηνών Α.Ε. Συμμετοχών

Λεωφόρος Αθηνών 110, 10442 Αθήνα, Τηλ: (210) 33.66.800, Fax: (210) 32.13.938

www.athexgroup.gr

Χρηματιστηριακό Κέντρο Θεσσαλονίκης

Κατούνη 16-18, Θεσ/νίκη 546 25, Τηλ: (2310) 567.667, Fax: (2310) 530.455

Συνεγγυητικό Κεφάλαιο Εξασφάλισης Επενδυτικών Υπηρεσιών

Φειδίου 14-16, Αθήνα 106 78, Τηλ: (210) 33.04.682, Fax: (210) 33.04.155

Επιτροπή Κεφαλαιαγοράς

Κολοκοτρώνη 1 & Σταδίου 1, Αθήνα 105 62, Τηλ: (210) 33.77.100, Fax: (210) 33.77.173

Πίνακας Περιεχομένων

Ενότητα 1: Στατιστικά Στοιχεία Χρεογράφων, Παραγώγων και Δανεισμού

- Οι Αγορές Χρεογράφων Παραγώγων Δανεισμού
- Χρηματιστηριακοί Δείκτες
- Αναλυτικά Στοιχεία Συναλλαγών Αγοράς Χρεογράφων
- Στοιχεία Συναλλαγών Κλάδων Χρηματιστηρίου Αθηνών & Χρηματοοικονομικών Προϊόντων (Δ.Α.Κ.)
- Οι 10 Μετοχές με τη μεγαλύτερη Άνοδο & Πτώση
- Αναλυτικά Στοιχεία Συναλλαγών Αγοράς Παραγώγων

Ενότητα 2: Αναλυτικά Στοιχεία Συναλλαγών Χρεογράφων

- Αναλυτικά Στοιχεία Συναλλαγών Χρεογράφων
- Σημειώσεις Χρεογράφων

Ενότητα 3: Στοιχεία Συναλλαγών Χρεογράφων

- Στοιχεία Συναλλαγών Πακέτων
- Στοιχεία Συναλλαγών Δικαιωμάτων

- Στοιχεία Δανεισμού Τίτλων
- Στοιχεία Συναλλαγών Εκποιήσεων
- Στοιχεία Συναλλαγών Εκποιήσεων Ενσώματων Ονομαστικών Μετοχών
- Στοιχεία Ενεργητικού Διαπραγματεύσιμων Αμοιβαίων Κεφαλαίων (Δ.Α.Κ.)
- Χαρακτηριστικά Διαπραγματεύσιμων Αμοιβαίων Κεφαλαίων (Δ.Α.Κ.)

Ενότητα 4: Ανακοινώσεις

Ενότητα 5: Ομόλογα Διαπραγματεύσιμα στην Αγορά Αξιών Σταθερού Εισοδήματος

- Ομολογιακά Δάνεια Επιχειρήσεων – Οργανωμένη Αγορά (Μετατρέψιμα)
- Ομολογιακά Δάνεια Επιχειρήσεων – Οργανωμένη Αγορά (Μη Μετατρέψιμα)
- Ομόλογα Ελληνικού Δημοσίου
- Έντοκα Γραμμάτια & Zero Coupon Ομόλογα Ελληνικού Δημοσίου
- Ομόλογα Ελληνικού Δημοσίου Διαπραγματεύσιμα με τη Μέθοδο Εκφώνησης - Αντιφώνησης
- Ομόλογα Κρατικών Τραπεζών

Ενότητα 6: Πρόσθετα Στοιχεία Ενημέρωσης

- Πίνακας Μελών Χρηματιστηρίου Αθηνών και Μελών ΕΤ.ΕΚ.
- Πίνακας Μετοχών Υπό Ειδική Διαπραγμάτευση
- Γνωστοποιήσεις Συναλλαγών - Κατάλογος Υπόχρεων Προσώπων

Ενότητα 7: Αναλυτικά Στοιχεία Συναλλαγών Αγοράς Παραγώγων

- Συμβόλαια Μελλοντικής Εκπλήρωσης σε Δείκτες
- Συμβόλαια Μελλοντικής Εκπλήρωσης σε Μετοχές
- Δικαιώματα Προαίρεσης σε Δείκτες
- Δικαιώματα Προαίρεσης σε Μετοχές
- Στοιχεία Συναλλαγών Προϊόντων Δανεισμού

Παράρτημα Α: Κωδικοί και ονομασίες Κλάδων Οικονομικής Δραστηριότητας του Χρηματιστηρίου Αθηνών

Οι Αγορές Χρεογράφων Παραγώγων Δανεισμού

Γενικός Δείκτης Τιμών και Αξία Συναλλαγών Μετοχών και Παραγώγων

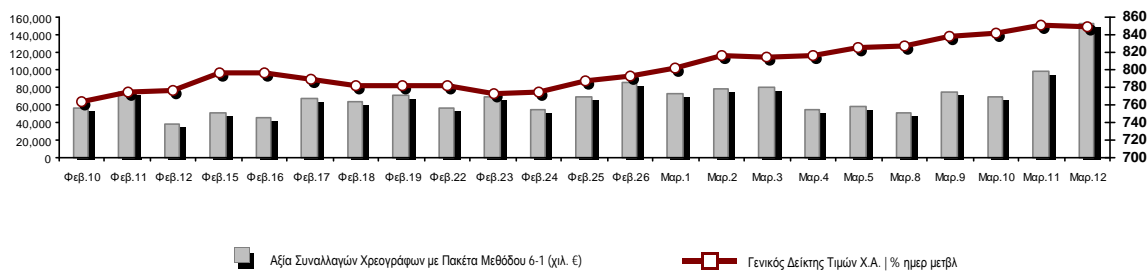

Κεφαλαιοποίηση Χ.Α. (εκατ €)**:	56,453.55		Συνολικές Ανοικτές Θέσεις σε Παράγωγα	394,974
Ημερήσια μεταβολή: εκατ. € %	-124.25	-0.22%	Ανοικτές θέσεις σε ΣΜΕ επί Δεικτών % ημερ μετβλ	5,811 -0.63%
Μέση ετήσια Κεφ/ποίηση: εκατ. € % Μετβλ. Μέση προηγ. έτος	53,011.27	11.86%	Ανοικτές θέσεις σε ΣΜΕ επί μετοχών % ημερ μετβλ	385,390 3.53%
Γενικός Δείκτης Τιμών Χ.Α. % ημερ μετβλ	849.81	-0.03%	Ανοικτές θέσεις σε Δικαιώματα επί Δεικτών % ημερ μετβλ	1,651 8.12%
Κεφαλαιοποίηση Γενικού Δείκτη (εκατ. €)	50,357.50		Ανοικτές θέσεις σε Δικαιώματα επί μετοχών % ημερ μετβλ	2,122 -0.14%
Ημερήσια μεταβολή (εκατ. €)	-120.61			
Αξία Συναλλαγών Χρεογράφων με Πακέτα Μεθόδου 6-1 (χιλ. €)	152,108.72		Πλήθος Συμβολαίων Παραγώγων:	90,597
Ημερήσια μεταβολή: %	53,322.95	53.98%	Ημερήσια μεταβολή: τμχ %	9,806 12.14%
Μέση Αξία Συν/γών ΥΙD: χιλ. € % Μετβλ Μέση προηγ. έτος	64,391.58	0.55%	Μέσος Όγκος Συμβ. ΥΙD: % Μετβλ Μέσο προηγ. Έτος	44,370 10.76%
Αξία Συναλλαγών Πακέτων Μεθόδου 6-1 (χιλ. €)	99,866.24		Πλήθος Πράξεων Παραγώγων:	3,471
Αξία Συναλλαγών Πακέτων Μεθόδου 6-2 & 6-3 (χιλ. €)	0.84		Ημερήσια μεταβολή: πλήθος %	-82 -2.31%
Αξία Συναλλαγών Ομολόγων (χιλ.€)	655.80		Μέσο Πλήθος Πράξεων ΥΙD: % Μετβλ Μέσο προηγ. Έτος	2,727 2.76%
Όγκος Συναλλαγών Χρεογράφων με Πακέτα Μεθόδου 6-1 (χιλ. Τμχ)	47,586.79		Συνολικές Ανοικτές Θέσεις σε Δανεισμό	358,777
Ημερήσια μεταβολή: χιλ. τμχ %	2,508.24	5.56%	Ημερήσια μεταβολή: τμχ %	34,753 10.73%
Μέσος Όγκος Συν/γών ΥΙD: % Μετβλ Μέσο προηγ. Έτος	31,246.48	-23.95%	Πλήθος Συναλλαγών Δανεισμού (Πολυμερής/Διμερής)	34,479
Όγκος Συναλλαγών Πακέτων Μεθόδου 6-1 (χιλ. Τεμάχια)	12,622.16		Ημερήσια μεταβολή: τμχ %	-674
Όγκος Συναλλαγών Πακέτων Μεθόδου 6-2 & 6-3 (χιλ. Τεμάχια)	1.28		Πλήθος Πολυμερών Συναλλαγών	34,479
Όγκος Συναλλαγών Ομολόγων	654,000		Πλήθος Διμερών Συναλλαγών	0
Πλήθος Πράξεων Χρεογράφων με Πακέτα Μεθόδου 6-1	29,670		Πλήθος Πράξεων Δανεισμού:	19
Ημερήσια μεταβολή: πλήθος %	-2,749	-8.48%	Ημερήσια μεταβολή: %	0
Μέσο Πλήθος Πράξεων ΥΙD: % Μετβλ Μέσο προηγ. Έτος	32,187	-1.37%	Πλήθος Πράξεων Πολυμερών Συναλλαγών	19
Πλήθος πακέτων Μεθόδου 6-1	18		Πλήθος Πράξεων Διμερών Συναλλαγών	0
Πλήθος πακέτων Μεθόδου 6-2 & 6-3	1			
Πλήθος συναλλαγών Ομολόγων	84			

Κεφαλαιοποίηση Χ.Α. (εκατ €)**

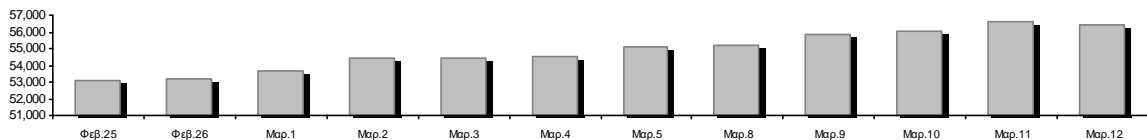

Ημερήσια Διακύμανση Γενικού Δείκτη Τιμών Χρηματιστηρίου Αθηνών



Χρηματιστηριακοί Δείκτες

Όνομασία Δείκτη	12/03/2021	11/03/2021	Δ μον.	Δ %	Κατώτερη	Ανώτερη	Κατ.έτους	Ανωτ.έτους	Ετησ. μεταβ.
Γενικός Δείκτης Τιμών Χ.Α.	849.81	850.07	-0.26	-0.03%	843.43	850.98	726.02	850.98	5.05% #
FTSE/Χ.Α. Large Cap	2,045.11	2,045.59	-0.48	-0.02%	2,027.70	2,046.84	1,718.82	2,046.84	5.71% #
FTSE/Χ.Α. Mid Cap	1,170.84	1,171.18	-0.34	-0.03%	1,165.17	1,175.95	1,026.21	1,175.95	5.73% #
FTSE/Χ.Α.-Χ.Α.Κ. Τραπεζικός Δείκτης	410.55	402.97	7.58	1.88%	398.83	410.55	306.88	410.55	4.52% #
FTSE/Χ.Α. Υψηλής Μερισματικής Απόδοσης	2,823.34	2,842.92	-19.58	-0.69%	2,815.90	2,842.92	2,542.41	2,844.64	4.41% #
FTSE/Χ.Α. Διεθνούς Δραστηριοποίησης Plus	2,248.97	2,251.38	-2.41	-0.11%	2,234.67	2,254.38	1,943.84	2,257.27	7.03% #
FTSE/Χ.Α. Mid & Small Cap Θεμελιωδών Μεγεθών	3,286.11	3,265.54	20.57	0.63%	3,265.54	3,308.60	2,996.13	3,308.60	5.18% #
Δείκτης ATHEX Select Plus	3,253.07	3,259.34	-6.27	-0.19%	3,230.13	3,273.07	2,805.20	3,280.18	5.60% #
Δείκτης ATHEX Select	3,048.25	3,053.71	-5.46	-0.18%	3,038.08	3,074.49	2,785.00	3,121.02	0.68% #
FTSE/Χ.Α. Δείκτης Αγοράς	497.62	498.65	-1.03	-0.21%	493.86	498.65	424.25	498.68	5.07% #
Δείκτης FTSE Med	4,774.38	4,706.57	67.80	1.44%			4,489.55	4,812.94	5.27% #
Δείκτης Συνολικής Απόδοσης Γενικού Δείκτη Χ.Α.	1,429.14	1,429.58	-0.44	-0.03%	1,418.40	1,431.10	1,220.96	1,431.10	5.05% #
FTSE/Χ.Α. Large Cap Συνολικής Απόδοσης	3,139.05	3,139.78	-0.73	-0.02%			2,707.58	3,139.78	5.71% #
FTSE/Χ.Α. Mid Cap Συνολικής Απόδοσης	1,469.75	1,470.17	-0.42	-0.03%			1,313.08	1,470.17	5.73% #
FTSE/Χ.Α.-Χ.Α.Κ. Τραπεζικός Δείκτης Συνολ. Αποδ.	359.62	352.98	6.64	1.88%			283.07	359.62	4.52% #
Ελληνικός Δείκτης Mid & Small Cap	1,283.61	1,286.02	-2.41	-0.19%	1,276.88	1,287.71	1,110.37	1,289.54	6.75% #
FTSE/Χ.Α. Τράπεζες	542.43	532.42	10.01	1.88%	526.95	542.43	405.46	542.43	4.52% #
FTSE/Χ.Α. Ασφάλειες	1,977.18	1,985.16	-7.98	-0.40%	1,965.23	1,989.14	1,909.42	2,032.99	3.55% #
FTSE/Χ.Α. Χρηματοοικονομικές Υπηρεσίες	773.28	771.54	1.74	0.23%	770.61	782.51	679.98	832.38	1.22% #
FTSE/Χ.Α. Βιομηχανικά Προϊόντα & Υπηρεσίες	3,281.27	3,268.09	13.18	0.40%	3,260.21	3,281.27	2,762.19	3,281.27	11.88% #
FTSE/Χ.Α. Εμπόριο	53.19	53.88	-0.69	-1.28%	53.19	54.66	46.54	54.66	7.30% #
FTSE/Χ.Α. Ακίνητης Περιουσίας	4,855.97	4,875.62	-19.65	-0.40%	4,813.42	4,925.62	4,187.35	4,969.83	0.64% #
FTSE/Χ.Α. Καταναλωτικά Προϊόντα & Υπηρεσίες	8,633.01	8,701.33	-68.32	-0.79%	8,559.40	8,702.19	6,939.31	8,733.79	10.94% #
FTSE/Χ.Α. Τρόφιμα & Ποτά	10,270.05	10,370.14	-100.09	-0.97%	10,185.23	10,370.16	9,045.03	10,370.16	3.89% #
FTSE/Χ.Α. Πρώτες Ύλες	6,891.11	7,011.28	-120.17	-1.71%	6,891.11	7,044.35	5,233.31	7,122.55	11.98% #
FTSE/Χ.Α. Κατασκευές & Υλικά	2,985.43	2,988.51	-3.08	-0.10%	2,970.87	3,038.94	2,565.75	3,046.79	8.13% #
FTSE/Χ.Α. Ενέργεια	3,216.82	3,215.10	1.72	0.05%	3,178.16	3,216.82	2,835.10	3,359.24	8.50% #
FTSE/Χ.Α. Ταξίδια & Αναψυχή	1,803.05	1,825.29	-22.24	-1.22%	1,792.04	1,826.77	1,540.34	1,864.92	4.07% #
FTSE/Χ.Α. Τεχνολογία	1,127.30	1,134.70	-7.40	-0.65%	1,127.30	1,141.56	1,043.00	1,167.75	3.20% #
FTSE/Χ.Α. Τηλεπικοινωνίες	3,626.20	3,653.25	-27.05	-0.74%	3,612.26	3,659.13	3,294.37	3,734.35	-0.50% #
FTSE/Χ.Α. Υπηρεσίες Κοινής Ωφέλειας	4,952.59	4,981.23	-28.64	-0.57%	4,949.61	5,000.80	4,264.97	5,079.15	7.60% #
FTSE/Χ.Α. Υγεία	461.85	466.52	-4.67	-1.00%	461.85	475.85	396.54	485.18	4.21% #
Δείκτης Όλων των Μετοχών Χ.Α.	198.23	198.67	-0.44	-0.22%	198.23	198.23	175.88	198.67	5.70% #
Ελληνικός Δείκτης Εταιρικών Ομολόγων	124.26	124.15	0.11	0.09%			122.29	124.47	1.81% #
Ελληνικός Δείκτης Τιμών Εταιρικών Ομολόγων	94.95	94.87	0.08	0.08%			93.98	95.18	1.18% #

Σημείωση 1: Το κλείσιμο των Δεικτών FTSE/Med 100, Ελληνικός Δείκτης Εταιρικών Ομολόγων και, Ελληνικός Δείκτης Τιμών Εταιρικών Ομολόγων αφορούν την συνεδρίαση της 10/03/2021.

Σημείωση 2: Ο Ελληνικός Δείκτης Mid & Small Cap είναι Customized δείκτης υπολογιζόμενος από το Χρηματιστήριο Αθηνών.

Αναλυτικά Στοιχεία Συναλλαγών Αγοράς Χρεογράφων

	Όλα τα Χρεόγραφα	Κύρια Αγορά	Επιτήρηση	Διαπραγματεύσιμα Αμοιβαία Κεφάλαια
Σύνολα	124	111	12	1
Ανοδικές / Καθοδικές / Σταθερές:	44 / 59 / 21	41 / 56 / 14	3 / 2 / 7	0 / 1 / 0
Κεφαλαιοποίηση Χ.Α. (εκατ €) **	56,453.55	56,118.06	335.49	
Μέση Ημερήσια Αξία Συν/γών (χιλ. €)	64,391.58	64,242.16	182.77	20.42
Αξία Συναλλαγών	152,109.57	151,325.26	783.36	0.94
Κύριος Πίνακας:	52,242.49	51,458.18	783.36	0.94
Προσυμφωνημένων Συναλλαγών 6_1_2_3:	99,867.08	99,867.08	0.00	0.00
Πίνακας Εκποιήσεων:	0.00	0.00	0.00	0.00
Πίνακας Ειδικών Όρων:	0.00	0.00	0.00	0.00
Μέσος Ημερήσιος Όγκος Συναλλαγών	31,246,477	30,206,118	1,081,762	1,086
Όγκος Συναλλαγών	47,588,071	39,368,143	8,219,882	46
Κύριος Πίνακας:	34,964,633	26,744,705	8,219,882	46
Προσυμφωνημένων Συναλλαγών 6_1_2_3:	12,623,438	12,623,438	0	0
Πίνακας Εκποιήσεων:	0	0	0	0
Πίνακας Ειδικών Όρων:	0	0	0	0
Μέσο Ημερήσιο Πλήθος Πράξεων	32,187	31,958	227	3
Αριθμός Πράξεων	29,671	29,171	499	1
Κύριος Πίνακας:	29,652	29,152	499	1
Προσυμφωνημένων Συναλλαγών 6_1_2_3:	19	19	0	0
Πίνακας Εκποιήσεων:	0	0	0	0
Πίνακας Ειδικών Όρων:	0	0	0	0

Στοιχεία Συναλλαγών Κλάδων Χρηματιστηρίου Αθηνών & Χρηματοοικονομικών Προϊόντων (Δ.Α.Κ.)

Κωδικός	Κλάδοι	Ανοδικές / Καθοδικές / Σταθερές	Αριθμός Πράξεων	Όγκος Συναλλαγών	Αξία Συναλλαγών	% στη Συνολική Αξία
12000	- Χρηματοοικονομικά Προϊόντα	0 / 1 / 0	1	46	938.40	0.00%
3510	- Ακίνητη Περιουσία	2 / 4 / 2	755	366,570	2,288,402.62	1.50%
3030	- Ασφάλειες	1 / 1 / 0	151	25,448	104,893.74	0.07%
5020	- Βιομηχανικά Προϊόντα & Υπηρεσίες	7 / 6 / 6	2,248	8,442,766	7,557,862.06	4.97%
4040	- Εμπόριο	2 / 2 / 1	256	78,333	319,425.66	0.21%
6010	- Ενέργεια	1 / 2 / 1	1,238	218,830	2,238,980.74	1.47%
4020	- Καταναλωτικά Προϊόντα & Υπηρεσίες	2 / 5 / 0	1,536	359,071	4,109,552.47	2.70%
5010	- Κατασκευές & Υλικά Κατασκευών	3 / 6 / 4	2,651	9,351,634	92,602,915.04	60.88%
4030	- Μέσα Ενημέρωσης	1 / 0 / 0	13	11,410	3,171.17	0.00%
4520	- Προσωπική Φροντίδα, Φάρμακα & Παντοπωλεία	1 / 2 / 0	152	25,620	207,809.96	0.14%
5510	- Πρώτες Ύλες	4 / 7 / 2	650	243,504	609,265.78	0.40%
4050	- Ταξίδια και Αναψυχή	1 / 3 / 3	2,230	932,162	3,538,121.99	2.33%
1010	- Τεχνολογία	6 / 4 / 0	454	148,241	608,409.11	0.40%
1510	- Τηλεπικοινωνίες	1 / 2 / 1	2,469	964,166	10,790,484.05	7.09%
3010	- Τράπεζες	4 / 2 / 0	11,608	24,807,418	22,025,291.23	14.48%
4510	- Τρόφιμα, Ποτά & Καπνοβιομηχανίες	3 / 5 / 1	175	50,434	256,114.59	0.17%
2010	- Υγεία	2 / 1 / 0	114	36,376	57,682.20	0.04%
6510	- Υπηρεσίες Κοινής Ωφέλειας	1 / 4 / 0	2,450	760,515	4,219,366.99	2.77%
3020	- Χρηματοοικονομικές Υπηρεσίες	2 / 2 / 0	520	765,527	570,878.61	0.38%

Οι 10 Μετοχές με τη μεγαλύτερη Άνοδο & Πτώση

Κύρια Αγορά

Μετοχές με τη μεγαλύτερη Θετική μεταβολή τιμής	Τιμή κλεισ.	Μεταβ.	Μετοχές με τη μεγαλύτερη Αρνητική μεταβολή τιμής	Τιμή κλεισ.	Μεταβ.
ΙΝΤΕΡΛΑΪΦ (ΚΟ)	3.52	7.32% #	ΤΕΧΝΙΚΗ ΟΛΥΜΠΙΑΚΗ (ΚΟ)	1.406	-3.03% α
ΙΑΤΡΙΚΟ ΑΘΗΝΩΝ (ΚΟ)	1.675	4.36% #	REDS (ΚΟ)	1.32	-2.58% α
ΠΛΑΣΤΙΚΑ ΚΡΗΤΗΣ (ΚΟ)	17.15	3.94% #	ΠΛΑΙΣΙΟ COMPUTERS (ΚΟ)	3.7	-1.86% α
ΟΛΠ (ΚΟ)	21.8	2.83% #	ΕΥΔΑΠ (ΚΟ)	6.77	-1.74% α
ΜΟΥΖΑΚΗΣ (ΚΟ)	0.42	2.44% #	ΒΙΟΗΑΛCO SA/ΝV (ΚΑ)	4.24	-1.74% α
ΑΛΡΗΑ ΒΑΝΚ (ΚΟ)	0.94	2.40% #	ΑΔΜΗΕ ΣΥΜΜΕΤΟΧΩΝ Α.Ε. (ΚΟ)	2.6	-1.70% α
ΕΘΝΙΚΗ ΤΡΑΠΕΖΑ (ΚΟ)	2.46	2.37% #	ΑΛΟΥΜΥΛ (ΚΟ)	1.22	-1.61% α
ΕΥΡΟΒΑΝΚ HOLDINGS (ΚΟ)	0.695	1.46% #	ΤΕΡΝΑ ΕΝΕΡΓΕΙΑΚΗ (ΚΟ)	12.62	-1.56% α
ΣΕΝΕΡΓΥ HOLDINGS (ΚΑ)	2.125	1.19% #	FOURLIS ΣΥΜΜΕΤΟΧΩΝ (ΚΟ)	4.285	-1.49% α
ΕΛΛΑΔΟΣ ΤΡΑΠΕΖΑ (ΚΟ)	15.68	1.16% #	QUEST ΣΥΜΜΕΤΟΧΩΝ (ΚΟ)	11.2	-1.32% α

Μετοχές με τη μεγαλύτερη Αξία Συναλλαγών	Αξία (χιλ. €)	Μεταβ.	Μετοχές με το μεγαλύτερο Όγκο Συναλλαγών	Όγκος	Μεταβ.
ΓΕΚ ΤΕΡΝΑ (ΚΟ)	90,854.55	0.21% #	ΕΥΡΟΒΑΝΚ HOLDINGS (ΚΟ)	15,044,032	1.46% #
ΟΤΕ (ΚΟ)	10,675.47	-0.76% α	ΓΕΚ ΤΕΡΝΑ (ΚΟ)	8,153,564	0.21% #
ΕΥΡΟΒΑΝΚ HOLDINGS (ΚΟ)	10,349.78	1.46% #	ΑΛΡΗΑ ΒΑΝΚ (ΚΟ)	6,200,239	2.40% #
ΑΛΡΗΑ ΒΑΝΚ (ΚΟ)	5,755.93	2.40% #	ΕΘΝΙΚΗ ΤΡΑΠΕΖΑ (ΚΟ)	1,989,929	2.37% #
ΕΘΝΙΚΗ ΤΡΑΠΕΖΑ (ΚΟ)	4,804.61	2.37% #	ΠΕΙΡΑΙΩΣ FINANCIAL HOLD (ΚΟ)	1,372,700	-0.37% α
ΜΥΤΙΛΗΝΑΙΟΣ (ΚΟ)	4,543.74	0.23% #	ΟΤΕ (ΚΟ)	814,207	-0.76% α
JUMBO (ΚΟ)	3,843.80	-0.88% α	ΕΛΛΑΚΤΩΡ (ΚΟ)	742,375	-0.74% α
ΟΠΑΠ (ΚΟ)	2,513.21	-1.30% α	MARFIN INVESTMENT GROUP (ΚΟ)	630,633	0.31% #
LAMDA DEVELOPMENT(ΚΟ)	2,166.80	-0.42% α	ΑΔΜΗΕ ΣΥΜΜΕΤΟΧΩΝ Α.Ε. (ΚΟ)	441,188	-1.70% α
ΜΟΤΟΡ ΟΪΛ (ΚΟ)	1,962.79	0.00% -	ΜΥΤΙΛΗΝΑΙΟΣ (ΚΟ)	341,155	0.23% #

Σημείωση: Απεικονίζονται οι Μετοχές που δεν ανήκουν στις Κατηγορίες Χαμηλής Διασποράς και Επιτήρησης και πραγματοποιήσαν κατά τη διάρκεια της συνεδρίασης Αξία Συναλλαγών μεγαλύτερη από 10,000 Ευρώ.

Αναλυτικά Στοιχεία Συναλλαγών Αγοράς Παραγώγων

	Αριθμός Πράξεων	Όγκος	Ανοικτές θέσεις
Σ.Μ.Ε. σε Δείκτες	146	875	5,811
FTSE/X.A. Large Cap	146	875	5,811
Σ.Μ.Ε. σε Μετοχές	3,302	89,431	385,390
ΑΔΜΗΕ ΣΥΜΜΕΤΟΧΩΝ Α.Ε. (ΚΟ)	123	1,940	8,408
ALPHA BANK (ΚΟ)	624	29,115	93,989
ΑΤΤΙΚΑ BANK Α.Τ.Ε. (ΚΟ)	0	0	621
COCA-COLA HBC AG (ΚΟ)	1	5	118
CENERGY HOLDINGS (ΚΑ)	108	1,145	6,684
ΕΛΛΑΚΤΩΡ (ΚΟ)	234	2,736	4,735
EUROBANK HOLDINGS (ΚΟ)	205	6,790	42,759
ΕΥΔΑΠ (ΚΟ)	4	5	393
FOURLIS ΣΥΜΜΕΤΟΧΩΝ (ΚΟ)	15	83	927
ΓΕΚ ΤΕΡΝΑ (ΚΟ)	166	517	8,375
ΕΛΛΗΝ. ΧΡΗΜΑΤΙΣΤΗΡΙΑ-Χ.Α. (ΚΟ)	64	479	2,074
ΕΛΛΗΝΙΚΑ ΠΕΤΡΕΛΙΑΙΑ (ΚΟ)	26	2,127	2,045
INTRACOM HOLDINGS (ΚΟ)	7	32	2,028
JUMBO (ΚΟ)	36	74	537
LAMDA DEVELOPMENT(ΚΟ)	74	491	2,831
MARFIN INVESTMENT GROUP (ΚΟ)	29	390	53,824
ΜΟΤΟΡ ΟΪΛ (ΚΟ)	74	337	3,005
ΜΥΤΙΛΗΝΑΙΟΣ (ΚΟ)	113	1,619	6,564
ΕΘΝΙΚΗ ΤΡΑΠΕΖΑ (ΚΟ)	416	18,415	32,835
ΟΠΑΠ (ΚΟ)	76	257	2,567
ΟΤΕ (ΚΟ)	58	751	8,986
ΟΛΠ (ΚΟ)	1	5	496
ΠΕΙΡΑΙΩΣ FINANCIAL HOLD (ΚΟ)	522	18,439	70,708
ΔΕΗ (ΚΟ)	149	1,848	22,709
ΤΕΡΝΑ ΕΝΕΡΓΕΙΑΚΗ (ΚΟ)	103	458	1,567
TITAN CEMENT (ΚΑ)	12	244	924
VIOHALCO SA/NV (ΚΑ)	62	1,129	4,681
Δικαιώματα σε Δείκτες	9	112	1,651
FTSE/X.A. Large Cap	9	112	1,651
Δικαιώματα σε Μετοχές	14	179	2,122
ALPHA BANK (ΚΟ)	9	130	173
ΕΘΝΙΚΗ ΤΡΑΠΕΖΑ (ΚΟ)	0	0	531
ΟΠΑΠ (ΚΟ)	0	0	23
ΟΤΕ (ΚΟ)	0	0	706
ΠΕΙΡΑΙΩΣ FINANCIAL HOLD (ΚΟ)	0	0	242
ΔΕΗ (ΚΟ)	5	49	447
Συνολική Δραστηριότητα	3,471	90,597	394,974

Πληθος Χρεογράφων	Ονομ. Αξία	Μερίσματα [1]			Ημερ. Τελευτ. Αποκοπής		Σημ. Χρεόγραφα	Τιμή κλεισίματος	% μεταβ.	Προηγ. Κλείσιμο-ημ/νία	Άνοιγμα	Κατωτ Τιμή	Ανωτ Τιμή	Τελ Σταθμ Τιμή	Τελευταία ζήτηση [7]	Τελευταία προσφορά [7]	Ρ/Ε μετά φ. Χρήσιμ	Όγκος	Πράξεις	Αξία Συναλλαγών[8]	Χ.Α. Εταιρείας (χιλ. €) [3,5]	Χαμηλό έτους	Υψηλό έτους	Κλάδος [4]		
		2018	2019	2020	Μέρισμα [2]	Δικαίωμα																				
24,319,250	0.300	---	---	---	09/07/2002	04/07/2007	5165	0.23	15.00	0.2	11/03/2021	0.23	0.23	0.23	0.23	1250@0.165	705@0.224	---	---	2,800	4	644.00	5,593.43	0.18	0.25	50101010
13,582,223	1.35	---	---	---	24/06/2008	02/02/2016	4887	0.62	---	0.62	11/03/2021	0.635	0.635	0.635	0.635	2100@0.600	100@0.640	---	---	199	1	126.37	8,420.98	0.59	0.77	55102010
766,000	1.00	---	---	---	01/07/2004	11/12/2012	5193	7	---	7	11/03/2021	---	---	---	---	---	49@6.80	44.23	2019	---	---	---	5,876.50	7	7	55101020
245,000	1.00	---	---	---	19/07/2010	11/12/2012	5194	2.1	---	2.1	11/03/2021	---	---	---	---	100@1.78	95@2.10	13.27	2019	---	---	---	5,876.50	1.41	2.8	55101020

Κατάσταση σε Αναστολή

5,867,311	0.300	---	---	---	11/08/2010	28/04/2017	5243	0.11	---	0.11	30/06/2020	---	---	---	---	---	---	---	---	---	---	---	645.40	0.11	0.11	50205010
21,820,410	0.800	---	---	---	22/05/2008	02/08/2011	5174	0.448	---	0.448	30/04/2018	---	---	---	---	---	---	---	---	---	---	---	9,775.54	0.448	0.448	20101010
66,948,210	0.300	---	---	---	22/09/2015	22/09/2015	5179	4.8	---	4.8	24/05/2018	---	---	---	---	---	---	---	---	---	---	---	321,351.41	4.8	4.8	40401030
12,417,000	0.310	0.0205	---	---	27/08/2019	28/08/2017	5233	0.57	---	0.57	12/05/2020	---	---	---	---	---	---	---	---	---	---	---	7,077.69	0.57	0.57	10101015
33,301,715	0.320	---	---	---	27/06/2003	08/07/2009	5241	0.035	---	0.035	25/06/2020	---	---	---	---	---	---	---	---	---	---	---	1,165.56	0.035	0.035	50101010
77,126,446	0.340	---	---	---	23/05/2005	18/08/2011	5206	0.0125	---	0.0125	30/04/2019	---	---	---	---	---	---	---	---	---	---	---	964.08	0.0125	0.0125	40202020
7,085,888	1.59	---	---	---	02/07/1996	06/09/2010	5216	2.6	---	2.6	30/09/2019	---	---	---	---	---	---	---	---	---	---	---	18,423.31	2.6	2.6	35101010
25,179,640	0.600	---	---	---	08/08/1994	19/09/2000	5191	0.026	---	0.026	01/10/2018	---	---	---	---	---	---	---	---	---	---	---	742.45	0.026	0.026	45101015
1,540,000	0.600	---	---	---	08/08/1994	19/09/2000	5192	0.057	---	0.057	01/10/2018	---	---	---	---	---	---	---	---	---	---	---	742.45	0.057	0.057	45101015
31,543,600	0.420	---	---	---	19/07/2010	19/12/2018	5205	1.085	---	1.085	30/04/2019	---	---	---	---	---	---	---	---	---	---	---	34,224.81	1.085	1.085	45102020
23,935,280	0.300	---	---	---	29/06/2009	13/06/2000	5153	0.107	---	0.107	02/10/2017	---	---	---	---	---	---	---	---	---	---	---	2,561.07	0.107	0.107	40301030
23,463,874	0.800	---	---	---	23/05/2003	21/12/1999	4918	0.125	---	0.125	30/08/2012	---	---	---	---	---	---	---	---	---	---	---	2,932.98	0.125	0.125	50206030

Σημειώσεις Χρεογράφων

Κωδικός Κείμενο σημείωσης

- () - Προσαρμοσμένα Μέρισματα λόγω διανομής Δωρεάν μετοχών.
- * - Τελευταία προσαρμοσμένη τιμή κλεισίματος.
- [1] - Καθάρια μέρισματα.
- [2] - Στη στήλη "Ημερ. Αποκοπής τελευταίου δικαιώματος" αναφέρεται η Ημερομηνία εισαγωγής για Νέες Εταιρείες.
- [3] - Η Χρηματιστηριακή αξία αναφέρεται στο σύνολο των μετοχών
- [4] - Η κωδικοποίηση των Κλάδων Οικονομικής Δραστηριότητας του Χ.Α. παρουσιάζονται στο Παράρτημα Α
- [5] - Η Χρηματιστηριακή Αξία αναφέρεται στο σύνολο των κατηγοριών μετοχών (εφόσον έχουν εισαχθεί περισσότερες της μιας κατηγορίες) και δεν αναφέρεται σε επιμέρους κατηγορίες μετοχών μιας εταιρείας.
- [6] - P/E μεγαλύτερο του 100
- [7] - Τελευταία εικόνα του Βιβλίου Εντολών πριν το τέλος της συνεδρίασης
- [8] - Στην Αξία Συναλλαγών των Μετοχών περιλαμβάνονται όλοι οι τύποι Πακέτων

4750 - Μεταφορά στην Κατηγορία Επιτήρησης από 8/4/2011.

4887 - Μεταφορά στην Κατηγορία Επιτήρησης από 10/4/2012.

4912 - Μεταφορά στην κατηγορία Επιτήρησης από 31/7/2012.

4918 - Αναστολή διαπραγμάτευσης από 31/8/2012.

4955 - Μεταφορά στην Επιτήρηση από 5/4/2013.

4957 - Μεταφορά στην Επιτήρηση από 5/4/2013.

4958 - Μεταφορά στην Επιτήρηση από 5/4/2013.

4959 - Μεταφορά στην Επιτήρηση από 5/4/2013.

5093 - Μεταφορά στην Κατηγορία Επιτήρησης από 8/4/2015.

5112 - Μεταφορά στην Κατηγορία Επιτήρησης από 15/04/2016.

5115 - Μεταφορά στην Κατηγορία Επιτήρησης από 15/04/2016.

5141 - Μεταφορά στην Κατηγορία Επιτήρησης από 10/05/2017.

5153 - Αναστολή διαπραγμάτευσης από 03/10/2017.

5160 - Μεταφορά στην Κατηγορία Επιτήρησης από 15/04/2016.

5162 - Μεταφορά στην Κατηγορία Επιτήρησης από 21/12/2009.

5165 - Μεταφορά στην Κατηγορία Επιτήρησης από 15/02/2018.

5174 - Αναστολή διαπραγμάτευσης από 02/05/2018.

5178 - Μεταφορά στην Κατηγορία Επιτήρησης από 11/05/2018.

5179 - Αναστολή διαπραγμάτευσης από 25/05/2018.

5190 - Μεταφορά στην Κατηγορία Επιτήρησης από 10/04/2012.

5191 - Αναστολή διαπραγμάτευσης από 02/10/2018.

5192 - Αναστολή διαπραγμάτευσης από 02/10/2018.

5193 - Μεταφορά στην κατηγορία Επιτήρησης από 25/10/2018.

5194 - Μεταφορά στην κατηγορία Επιτήρησης από 25/10/2018.

5197 - Μεταφορά στην κατηγορία Επιτήρησης από 07/11/2018.

5205 - Αναστολή διαπραγμάτευσης από 02/05/2019.

5206 - Αναστολή διαπραγμάτευσης από 02/05/2019.

5216 - Αναστολή διαπραγμάτευσης από 01/10/2019.

5232 - Μεταφορά στην Κατηγορία Επιτήρησης από 08/04/2011.

5233 - Αναστολή διαπραγμάτευσης από 13/05/2020.

5241 - Αναστολή διαπραγμάτευσης από 26/06/2020

5243 - Αναστολή διαπραγμάτευσης από 01/07/2020.

5245 - Μεταφορά στη Κατηγορία Επιτήρησης από 09/07/2020.

5246 - Μεταφορά στην κατηγορία Επιτήρησης από 09/07/2020.

5248 - Μεταφορά στην κατηγορία Επιτήρησης από 06/09/2011.

5251 - Μεταφορά στην κατηγορία Επιτήρησης από τις 25/11/2011.

Στοιχεία Συναλλαγών Πακέτων

Χρεόγραφο	Όγκος πακέτου	Τιμή πακέτου	Αξία πακέτου	Ώρα έγκρισης	Σημείωση
ΜΥΤΙΛΗΝΑΙΟΣ (ΚΟ)	40,431	13.30	537,732.30	10:30:24	20
ΓΕΚ ΤΕΡΝΑ (ΚΟ)	7,858,571	11.20	88,015,995.20	10:33:03	20
EUROBANK HOLDINGS (ΚΟ)	1,278	0.660	843.74	11:21:50	14
ΟΛΠ (ΚΟ)	24,868	21.20	527,201.60	11:26:34	20
JUMBO (ΚΟ)	20,000	15.80	316,000.00	11:46:38	20
ΟΤΕ (ΚΟ)	70,000	13.15	920,500.00	12:16:37	20
ΟΤΕ (ΚΟ)	100,000	13.08	1,307,500.00	12:51:03	20
LAMDA DEVELOPMENT(ΚΟ)	140,000	7.20	1,008,000.00	13:02:08	20
EUROBANK HOLDINGS (ΚΟ)	500,000	0.683	341,500.00	13:05:49	20
ΟΤΕ (ΚΟ)	63,303	13.07	827,370.21	13:08:25	20
JUMBO (ΚΟ)	55,000	15.74	865,700.00	13:35:28	20
ΜΥΤΙΛΗΝΑΙΟΣ (ΚΟ)	50,000	13.32	666,000.00	13:37:13	20
EUROBANK HOLDINGS (ΚΟ)	2,000,000	0.683	1,366,200.00	13:55:56	20
ΜΥΤΙΛΗΝΑΙΟΣ (ΚΟ)	45,000	13.32	599,400.00	14:26:38	20
ΟΠΑΠ (ΚΟ)	29,275	11.36	332,564.00	15:45:36	20
EUROBANK HOLDINGS (ΚΟ)	525,000	0.690	362,250.00	16:07:02	20
ΟΤΕ (ΚΟ)	78,160	13.11	1,024,286.80	16:36:44	20
ALPHA BANK (ΚΟ)	590,552	0.928	547,796.04	17:11:49	20
EUROBANK HOLDINGS (ΚΟ)	432,000	0.695	300,240.00	17:18:21	20

Σημειώσεις πακέτων

- 9 - Μέθοδος 6-1 / Ειδική Χρέωση
- 10 - Μέθοδος 6-1 / Ειδική Χρέωση, Αυθημερόν Διακανονισμός
- 14 - Μέθοδος 6-3 / Πακέτο Αποκατάστασης, Ατελής αγορά και Πώληση
- 18 - Μέθοδος 6-2 / SPOT 1
- 19 - Μέθοδος 6-2 / SPOT 2
- 20 - Μέθοδος 6-1 και Μέθοδος 6-1 Αυθημερόν Διακανονισμός
- 21 - Άλλη Προσυμφωνημένη

Στοιχεία Συναλλαγών Δικαιωμάτων

Ημερ. αποκοπής	Έναρξη εξάσκησης	Λήξη εξάσκησης	Λήξη διαπραγμάτευσης	Δικαιώματα	Κατωτ Τιμή	Ανωτ Τιμή	Τιμή κλεισ.	Τελευταία ζήτηση	Τελευταία προσφορά	Όγκος	Πράξεις	Αξία Συναλλαγών
----------------	------------------	----------------	----------------------	------------	------------	-----------	-------------	------------------	--------------------	-------	---------	-----------------

Δεν υπάρχουν Συναλλαγές Δικαιωμάτων.

Στοιχεία Συναλλαγών Εκποιήσεων

Χρεόγραφα	Τύπος Χρεογράφου	Όγκος Συναλλαγών	Αριθμός Πράξεων	Αξία Συναλλαγών	Σημείωση
-----------	------------------	------------------	-----------------	-----------------	----------

Δεν πραγματοποιήθηκαν Εκποιήσεις Μετοχών.

Σημειώσεις Εκποιήσεων

- 1 - Κανονική Εκποίηση.
- 2 - Εκποίηση Ενσώματων Ονομαστικών Μετοχών.
- 3 - Εκποίηση Αδιάθετων Κλασματικών Υπολοίπων.

Στοιχεία Συναλλαγών Εκποιήσεων Ενσώματων Ονομαστικών Μετοχών

Χρεόγραφα	Ημερ/νία έναρξης	Ημερ/νία λήξης	Αρχικό πλήθος	Διαθέσιμο πλήθος	Ημερομηνία	Μέση τιμή (ημέρας)	Μέση τιμή (περιόδου)	Αριθμός Πράξεων	Όγκος Συναλλαγών	Αξία Συναλλαγών
-----------	------------------	----------------	---------------	------------------	------------	--------------------	----------------------	-----------------	------------------	-----------------

Δεν πραγματοποιήθηκαν Εκποιήσεις Ενσώματων Ονομαστικών Μετοχών.

Σημειώσεις Εκποιήσεων

Σύμφωνα με την Απόφαση 1/380/04.05.2006 της Επιτροπής Κεφαλαιαγοράς εκποιούνται μέσω του Χρηματιστηρίου Αθηνών με επιμέλεια της εκδότριας εταιρείας, οι ενσώματες ονομαστικές μετοχές που δεν έχουν κατατεθεί στην εκδότρια προς αποϋλοποίηση. Η εκποίηση διενεργείται σύμφωνα με τον τρόπο που ορίζεται στο άρθρο 99Α του Κανονισμού του Χρηματιστηρίου Αθηνών.

Στοιχεία Ενεργητικού Διαπραγματεύσιμων Αμοιβαίων Κεφαλαίων (Δ.Α.Κ.)

	Ημερομηνία συναλλαγών	Δημιουργία / Εξαγορά	Αριθ. Μερ. (T-1)	Νέα Μερ. (T-1)	Εξαγορασθ. Μερ. (T-1)	Μερίδια (T) [1]	Αξία Ενεργητικού [2]	Καθαρή Τιμή	Μέρισμα /Μερίδιο	Ημερ. Αποκοπής
ALPHA ETF FTSE Athex Large Cap	12/03/2021	5,000	853,597	---	---	853,597	17,530,180.00	20.5368	0.81	01/07/2020

Σημειώσεις Δ.Α.Κ.

[1] - Αριθμ. μεριδίων (T) = Αριθμ. μεριδίων (T-1) + Νεοεκδιθέντα μερίδια (T-1) - Εξαγορασθέντα μερίδια (T-1)

[2] - Περιλαμβάνονται και τα μερίδια που δημιουργήθηκαν / εξαγοράσθηκαν την ημέρα T-1.

Περιγραφή	Στοιχεία
Όνομασία Δ.Α.Κ.	ALPHA ETF FTSE Athex Large Cap
Σύμβολο Δ.Α.Κ. (GR)	ΑΔΑΚ
Σύμβολο Δ.Α.Κ. (EN)	AETF
ISIN Δ.Α.Κ.	GRF000153004
Κατηγορία Διαπραγμάτευσης	Διαπραγματεύσιμα Αμοιβαία Κεφάλαια (Δ.Α.Κ.)
Τύπος Δ.Α.Κ.	Μετοχών
Τρόπος διαχείρισης	Παθητικός
Επενδυτική Στρατηγική	Σκοπός της επενδυτικής πολιτικής του Αμοιβαίου Κεφαλαίου είναι η αναπαραγωγή της αποδόσεως του Δείκτη FTSE/X.A. Large Cap του Χρηματιστηρίου Αθηνών σε όρους Ευρώ, ακολουθώντας πλήρως και πανομοιότυπως τη σύνθεση του υποκείμενου Δείκτη.
Εκδότης	ΑΛΦΑ ASSET MANAGEMENT Α.Ε.Δ.Α.Κ.
Εταιρεία Διαχείρισης	ΑΛΦΑ ASSET MANAGEMENT Α.Ε.Δ.Α.Κ.
Ειδικοί Διαπραγματευτές	ΑΛΦΑ FINANCE Α.Χ.Ε.Π.Ε.Υ. , ΕΘΝΙΚΗ ΧΡΗΜΑΤΙΣΤΗΡΙΑΚΗ Α.Χ.Ε.Π.Ε.Υ.
Θεματοφύλακας	ΑΛΦΑ ΤΡΑΠΕΖΑ Α.Ε.
Σύμβολο Δείκτη (GR)	FTSE
Σύμβολο Δείκτη (EN)	FTSE
Όνομασία Δείκτη	FTSE/X.A. Large Cap
ISIN Δείκτη	GRI99201A006
Κλάσμα Δείκτη [1]	1/100
Αρχική Τιμή Μεριδίου	21.76
Συνολικός Αριθμός Μεριδίων [2]	853,597
Ημερομηνία πρώτης Έκδοσης	14/01/2008
Ημερομηνία έναρξης Διαπραγμάτευσης	24/01/2008
Νόμισμα Διαπραγμάτευσης	ΕΥΡΩ
Νόμισμα Ενεργητικού	ΕΥΡΩ
Αρχική Αξία Ενεργητικού [3]	3,000,000.00
Αριθμ. Μεριδίων για Δημιουργία-Εξαγορά [4]	5,000
Αμοιβή Διαχείρισης	0.375

Σημειώσεις Δ.Α.Κ.

[1] - Το κλάσμα της τιμής του δείκτη που αποτελεί η τιμή της πρώτης έκδοσης

[2] - Ο αριθμός μεριδίων που διαπραγματεύθηκαν στο Χρηματιστήριο την ημέρα T

[3] - Η αξία του ενεργητικού κατά την έκδοση

[4] - Ο αριθμός μεριδίων που απαιτείται κατά τη διαδικασία δημιουργίας εξαγοράς

ΑΝΑΚΟΙΝΩΣΕΙΣ

ΕΤΑΙΡΙΚΕΣ ΠΡΑΞΕΙΣ

Έντοκο Γραμμάτιο Ελληνικού Δημοσίου

Από 12/03/2021, λήγει το Έντοκο Γραμμάτιο Ελληνικού Δημοσίου, έκδοσης 13/03/2020 (ετήσιας διάρκειας) με κωδικό ISIN GR0004119450 και διαγράφεται από το Ο.Α.Σ.Η.Σ.

ΓΝΩΣΤΟΠΟΙΗΣΕΙΣ ΕΤΑΙΡΕΙΩΝ

From: BRIQ PROPERTIES Α.Ε.Ε.Α.Π.
Posted At: 11 March 2021 17:01
Conversation: Αγορά ιδίων μετοχών (10/3/2021)
Posted To: DOLAnnouncements

Subject: Αγορά ιδίων μετοχών (10/3/2021)

Η BriQ Properties Α.Ε.Ε.Α.Π. γνωστοποιεί ότι σύμφωνα με το άρθρο 49 του Ν 4548/2018 και σύμφωνα με τους όρους του Κανονισμού 2273 / 2003 της Ευρωπαϊκής Επιτροπής και σε εκτέλεση της από 30/03/2020 απόφασης της Τακτικής Γενικής Συνέλευσης των Μετόχων της Εταιρείας και της από 31/03/2020 απόφασης του Διοικητικού Συμβουλίου, προέβη κατά τη διάρκεια της συνεδρίασης της 10/3/2021, μέσω της χρηματιστηριακής εταιρείας «Eurobank Equities», σε αγορά 4.900 ιδίων μετοχών με μέση τιμή κτήσης 1,995 ευρώ και συνολική αξία συναλλαγής 9.775,50 ευρώ.

From: PREMIA A.E.
Posted At: 11 March 2021 17:18
Conversation: ΑΝΑΚΟΙΝΩΣΗ ΓΝΩΣΤΟΠΟΙΗΣΗΣ ΜΕΤΑΒΟΛΗΣ ΠΟΣΟΣΤΟΥ ΣΕ ΕΠΙΠΕΔΟ ΔΙΚΑΙΩΜΑΤΩΝ ΨΗΦΟΥ
Posted To: DOLAnnouncements
Subject: ΑΝΑΚΟΙΝΩΣΗ ΓΝΩΣΤΟΠΟΙΗΣΗΣ ΜΕΤΑΒΟΛΗΣ ΠΟΣΟΣΤΟΥ ΣΕ ΕΠΙΠΕΔΟ ΔΙΚΑΙΩΜΑΤΩΝ ΨΗΦΟΥ

Δείτε το συνημμένο

[ΑΝΑΚΟΙΝΩΣΗ ΓΝΩΣΤΟΠΟΙΗΣΗΣ ΜΕΤΑΒΟΛΗΣ ΠΟΣΟΣΤΟΥ ΣΕ ΕΠΙΠΕΔΟ ΔΙΚΑΙΩΜΑΤΩΝ ΨΗΦΟΥ](#)

From: ΕΛΒΑΛΧΑΛΚΟΡ Ε.Β. ΧΑΛΚΟΥ & ΑΛΟΥΜΙΝΙΟΥ Α.Ε.
Posted At: 11 March 2021 17:28
Conversation: ΑΝΑΚΟΙΝΩΣΗ ΓΙΑ ΕΤΗΣΙΑ ΕΝΗΜΕΡΩΣΗ ΑΝΑΛΥΤΩΝ
Posted To: DOLAnnouncements
Subject: ΑΝΑΚΟΙΝΩΣΗ ΓΙΑ ΕΤΗΣΙΑ ΕΝΗΜΕΡΩΣΗ ΑΝΑΛΥΤΩΝ

Δελτίο Τύπου

Ετήσια Ενημέρωση Αναλυτών

Αθήνα, 11 Μαρτίου 2021

Θετική πορεία παρά την πανδημία

Η EivalHalcor επενδύει και επεκτείνεται ανεπηρέαστη από την ύφεση

- Ισχυρή κερδοφορία με αναπροσαρμοσμένο EBITDA (α-EBITDA) στα 136 εκ. ευρώ
- Δυνατή και καλά εδραιωμένη παρουσία στις αγορές
- Ολοκλήρωση της επένδυσης και επιτυχής έναρξη λειτουργίας του νέου τετραπλού θερμού ελάστρου Tandem αλουμινίου.
- Αδιάλειπτη λειτουργία των παραγωγικών μονάδων παρά την πανδημία Covid-19.

Η EivalHalcor πραγματοποίησε σήμερα την Ετήσια Ενημέρωση Αναλυτών όπου η χρηματοοικονομική επίδοση του Ομίλου παρουσιάστηκε στους αναλυτές και το επενδυτικό κοινό.

Ειδικότερα, το 2020 χαρακτηρίστηκε από την πανδημία του νέου κορωνοϊού που δοκίμασε και συνεχίζει να δοκιμάζει όλες τις χώρες σε παγκόσμια κλίμακα επηρεάζοντας όλες τις πτυχές της ανθρώπινης δραστηριότητας. Περιορισμοί επιβλήθηκαν σε όλες τις χώρες, που κλήθηκαν να αντιμετωπίσουν μεγάλο όγκο προκλήσεων. Ως επακόλουθο, με γρήγορους ρυθμούς στο πρώτο εξάμηνο του 2020 παρατηρήθηκαν σημάδια σημαντικής επιβράδυνσης της παγκόσμιας οικονομικής δραστηριότητας σε πρωτοφανή επίπεδα. Η EivalHalcor, άμεσα ανταποκρινόμενη έθεσε σε προτεραιότητα την υγεία και ασφάλεια του ανθρώπινου δυναμικού, των προμηθευτών, των πελατών και των συνεργατών της, λαμβάνοντας μέτρα

που ταυτόχρονα διασφάλισαν την απρόσκοπτη λειτουργία της παραγωγής με τις ελάχιστες δυνατές επιπτώσεις στηρίζοντας παράλληλα ενεργά την Κοινωνία.

Υπό αυτές τις συνθήκες, η EivalHalcor πορεύθηκε σταθερά παρουσιάζοντας οριακή μείωση του κύκλου εργασιών κατά 0,8% για το 2020 παρά την ύφεση που έπληξε το σύνολο της Ευρωζώνης κατά 6,8%, με τις πωλήσεις να διαμορφώνονται σε 2.028,6 εκ. ευρώ έναντι 2.044,6 εκ. ευρώ για την αντίστοιχη περσινή χρήση. Η μείωση αυτή οφείλεται κυρίως στη μείωση του όγκου πωλήσεων κατά 0,9%, με τη μεγαλύτερη πτώση να προέρχεται από τη σημαντική πτώση των όγκων προς την αυτοκινητοβιομηχανία και τις μεταφορές των προϊόντων αλουμινίου κατά το πρώτο εξάμηνο της χρήσης, λόγω Covid 19, η οποία αντισταθμίστηκε στο μεγαλύτερο μέρος από την αύξηση των πωλήσεων στις βιομηχανίες συσκευασίας τροφίμων και φαρμάκων του κλάδου αλουμινίου, τομείς που αποδείχθηκαν ιδιαίτερα ανθεκτικοί απέναντι στις αντίξοες συνθήκες, αλλά και τη θετική πορεία στις περισσότερες κατηγορίες προϊόντων χαλκού, παρά τη μείωση της ζήτησης στην Ευρώπη. Εν μέσω αυτών των συνθηκών, αλλά και του υψηλού ανταγωνισμού που παρατηρήθηκε λόγω της σημαντικής ύφεσης που προκάλεσε η πανδημία, τα αναπροσαρμοσμένα ενοποιημένα κέρδη πριν από φόρους, τόκους, αποσβέσεις, αποτέλεσμα μετάλλου και λοιπά έκτακτα έξοδα (adjusted EBITDA) άγγιξαν τα 136 εκ. ευρώ έναντι 140 εκ. ευρώ για το 2019. Η μικρή αυτή μείωση κρίνεται ως μια εξαιρετικά επιτυχής επίδοση, που δικαιολογεί απόλυτα τις στρατηγικές επιλογές της παραγωγικής ευελιξίας και της διασποράς του ρίσκου τόσο σε προϊόντα, όσο και σε αγορές.

Τα ενοποιημένα μικτά κέρδη, επηρεασμένα και από την πτωτική πορεία των τιμών των μετάλλων, ανήλθαν σε 135,0 εκ. ευρώ έναντι 145,1 εκ. ευρώ για το 2019, καθώς το λογιστικό αποτέλεσμα μετάλλου διαμορφώθηκε σε ζημία 9,0 εκ. ευρώ, επηρεασμένο κυρίως από την πτωτική πορεία της χρηματιστηριακής τιμής του αλουμινίου, έναντι ζημίας 2,1 εκ. ευρώ για το 2019. Από την πτώση αυτή επηρεάστηκαν και τα ενοποιημένα κέρδη προ φόρων, τόκων και αποσβέσεων (EBITDA) που διαμορφώθηκαν σε 121,6 εκ. ευρώ έναντι 137,4 εκ. ευρώ για την προηγούμενη χρήση, με την αρνητική επίδραση των επιπλέον δαπανών για την αντιμετώπιση της πανδημίας ύψους 4 εκ. ευρώ να αυξάνουν τη διαφορά από την περυσινή επίδοση.

Τέλος, τα κέρδη μετά από φόρους ανήλθαν σε 29,5 εκ. ευρώ έναντι 41,9 εκ. ευρώ για τη χρήση 2019, με τη μείωση στην κερδοφορία πριν και μετά από φόρους να οφείλεται κυρίως στα μειωμένα αποτελέσματα μετάλλου, τη σχετικά μικρή πτώση των όγκων πωλήσεων και τα έκτακτα έξοδα για την αντιμετώπιση της πανδημίας, ενώ τα κέρδη μετά από φόρους και δικαιώματα μειοψηφίας διαμορφώθηκαν σε 28,5 εκ. ευρώ ή 0,0758 ευρώ ανά μετοχή έναντι 41,3 εκ. ευρώ ή 0,1101 ευρώ ανά μετοχή το 2019.

Προοπτικές 2021

Αναφορικά με τον κλάδο Αλουμινίου, μετά και την ολοκλήρωση του επενδυτικού του πλάνου των 150 εκ. ευρώ, ξεκινάει η υλοποίηση του νέου επενδυτικού προγράμματος 100 εκ. ευρώ, το οποίο περιλαμβάνει μεταξύ άλλων ένα ψυχρό ελαστρο έξι

ράουλων καθώς και μια νέα γραμμή βαφής, και έχει ως στόχο την πλήρη αξιοποίηση της παραγωγικής δυναμικότητας τόσο ποσοτικά όσο και ποιοτικά.

Αναφορικά με τον κλάδο Χαλκού, θα επικεντρωθεί στην υλοποίηση της στρατηγικής της συνεχούς αύξησης της αξιοποίησης της παραγωγικής δυναμικότητας της έλασης χαλκού και κραμάτων, καθώς και στην αξιοποίηση και της κοινοπραξίας στην Nedzink για την παραγωγή τιτανιούχου ψευδαργύρου, εμπλουτίζοντας το προϊοντικό χαρτοφυλάκιο του κλάδου.

Για το 2021, η ElvalHalcor παρακολουθεί στενά τις εξελίξεις και είναι έτοιμη να ανταποκριθεί σε όποιες βραχυχρόνιες μεταβολές στις αγορές. Παράλληλα διατηρεί αμετάβλητη τη μακροχρόνια στρατηγική της περαιτέρω ανάπτυξης και επέκτασής της μέσω αύξησης των πωλήσεων της, τόσο στην Ευρώπη, όσο και σε αγορές εκτός Ευρώπης, καθώς και την αύξηση της παραγωγικής δυναμικότητας και των μεριδίων αγοράς της σε προϊόντα με προοπτικές δυναμικής ανάπτυξης στο πλαίσιο των διεθνών τάσεων που απορρέουν από την αντιμετώπιση της κλιματικής αλλαγής, την ενεργειακή αποδοτικότητα, τον εξηλεκτρισμό και την κυκλική οικονομία στο πλαίσιο της βιώσιμης ανάπτυξης και της μετάβασης της οικονομίας σε ένα μοντέλο ανάπτυξης πιο φιλικό στο περιβάλλον.

Σχετικά με την ElvalHalcor

Η ElvalHalcor είναι μία από τις κορυφαίες παγκοσμίως εταιρίες παραγωγής αλουμινίου και χαλκού. Η Εταιρία δημιουργήθηκε τον Δεκέμβριο 2017 μέσω της συγχώνευσης δια απορρόφησης της ΕΛΒΑΛ από την ΧΑΛΚΟΡ. Η ElvalHalcor σήμερα κατέχει ηγετική θέση στην Ευρώπη στους σωλήνες χαλκού, ενώ έχει εδραιώσει τη θέση της μεταξύ των κορυφαίων βιομηχανιών έλασης αλουμινίου παγκοσμίως. Η Εταιρία διαθέτει πάνω από 80 χρόνια εμπειρία και τεχνογνωσία, ισχυρή παραγωγική βάση με 15 εργοστασιακές μονάδες και εμπορική παρουσία σε πάνω από 100 χώρες προσφέροντας βιώσιμες λύσεις και προϊόντα σε δυναμικά αναπτυσσόμενες αγορές όπως οι συσκευασίες, οι μεταφορές, η δόμηση και κατασκευές, η θέρμανση, η ψύξη και ο κλιματισμός και οι ΑΠΕ. Η ElvalHalcor αναπτύσσεται επενδύοντας στην τεχνολογία και τη βιώσιμη ανάπτυξη και δημιουργώντας αξία στους συμμετόχους της. Για περισσότερες πληροφορίες για την Εταιρία, παρακαλούμε επισκεφθείτε την ιστοσελίδα www.elvalhalcor.com.

[2020FinancialResults](#)

From: PAPERPACK A.B.E.E.
Posted At: 11 March 2021 17:35
Conversation: ΕΚΘΕΣΗ ΧΡΗΜΑΤΟΟΙΚΟΝΟΜΙΚΟΥ ΣΥΜΒΟΥΛΟΥ ΣΥΜΦΩΝΑ ΜΕ ΤΟ ΑΡΘΡΟ 15 ΤΟΥ ΝΟΜΟΥ 3461/2006
Posted To: DOLAnnouncements
Subject: ΕΚΘΕΣΗ ΧΡΗΜΑΤΟΟΙΚΟΝΟΜΙΚΟΥ ΣΥΜΒΟΥΛΟΥ ΣΥΜΦΩΝΑ ΜΕ ΤΟ ΑΡΘΡΟ 15 ΤΟΥ ΝΟΜΟΥ 3461/2006

Συνημμένα αποστέλλουμε την Έκθεση Χρηματοοικονομικού Συμβούλου σύμφωνα με το άρθρο 15 του Ν.3461/2006 και παρακαλούμε να δημοσιευτεί στο διαδικτυακό τόπο του ΧΑ και στο Ημερήσιο Δελτίο Τιμών του ΧΑ, σύμφωνα με το άρθρο 16 παρ. 1 του Ν. 3461/2006.

[ΕΚΘΕΣΗ ΧΡΗΜΑΤΟΟΙΚΟΝΟΜΙΚΟΥ ΣΥΜΒΟΥΛΟΥ](#)

From: PAPERPACK A.B.E.E.
Posted At: 11 March 2021 17:46
Conversation: ΓΝΩΣΤΟΠΟΙΗΣΗ ΑΙΤΙΟΛΟΓΗΜΕΝΗΣ ΓΝΩΜΗΣ ΤΟΥ ΔΙΟΙΚΗΤΙΚΟΥ ΣΥΜΒΟΥΛΙΟΥ ΤΗΣ ΕΤΑΙΡΕΙΑΣ ΣΧΕΤΙΚΑ ΜΕ ΤΗΝ ΥΠΟΧΡΕΩΤΙΚΗ ΔΗΜΟΣΙΑ ΠΡΟΤΑΣΗ ΤΗΣ ORLANDO-EQUITY HOLDING LIMITED
Posted To: DOLAnnouncements
Subject: ΓΝΩΣΤΟΠΟΙΗΣΗ ΑΙΤΙΟΛΟΓΗΜΕΝΗΣ ΓΝΩΜΗΣ ΤΟΥ ΔΙΟΙΚΗΤΙΚΟΥ ΣΥΜΒΟΥΛΙΟΥ ΤΗΣ ΕΤΑΙΡΕΙΑΣ ΣΧΕΤΙΚΑ ΜΕ ΤΗΝ ΥΠΟΧΡΕΩΤΙΚΗ ΔΗΜΟΣΙΑ ΠΡΟΤΑΣΗ ΤΗΣ ORLANDO-EQUITY HOLDING LIMITED

Συνημμένα αποστέλλουμε την Αιτιολογημένη Γνώμη του Διοικητικού Συμβουλίου της Εταιρείας, Σχετικά με την Υποχρεωτική Δημόσια Πρόταση της ORLANDO-EQUITY HOLDING LIMITED και παρακαλούμε να δημοσιευτεί στο διαδικτυακό τόπο του ΧΑ και στο Ημερήσιο Δελτίο Τιμών του ΧΑ, σύμφωνα με το άρθρο 16 παρ. 1 του Ν. 3461/2006.

[ΑΙΤΙΟΛΟΓΗΜΕΝΗ ΓΝΩΜΗ ΤΟΥ ΔΙΟΙΚΗΤΙΚΟΥ ΣΥΜΒΟΥΛΙΟΥ](#)

From: ΕΠΙΛΕΚΤΟΣ Α.Ε.Β.Ε.
Posted At: 11 March 2021 18:51
Conversation: ΓΝΩΣΤΟΠΟΙΗΣΗ ΑΠΟΦΑΣΗΣ ΓΙΑ ΤΗΝ ΑΓΟΡΑ ΙΔΙΩΝ ΜΕΤΟΧΩΝ
Posted To: DOLAnnouncements

Subject: ΓΝΩΣΤΟΠΟΙΗΣΗ ΑΠΟΦΑΣΗΣ ΓΙΑ ΤΗΝ ΑΓΟΡΑ ΙΔΙΩΝ ΜΕΤΟΧΩΝ

Ανακοίνωση προγράμματος αγοράς ιδίων μετοχών

Η Ανώνυμη Εταιρεία με την επωνυμία ΕΠΙΛΕΚΤΟΣ ΚΛΩΣΤΟΥΦΑΝΤΟΥΡΓΙΑ Α.Ε.Β.Ε. ανακοινώνει, σύμφωνα με τον Κανονισμό του Χ.Α., ότι με απόφαση της από 10.03.2021 Τακτικής Γενικής Συνέλευσης των Μετόχων της Εταιρείας εγκρίθηκε κατ' άρθρο 49 του Ν. 4548/2018, πρόγραμμα απόκτησης από την Εταιρεία ιδίων μετοχών μέχρι του 1/10 του καταβεβλημένου μετοχικού κεφαλαίου της, για χρονική περίοδο 24 μηνών, ήτοι μέχρι και την 10η Μαρτίου 2023, με κατώτατη τιμή αγοράς 0,10 ευρώ και ανώτατη τιμή 3,00 ευρώ, ανά μετοχή. Η αγορά των ιδίων μετοχών θα γίνεται με σκοπό οι ίδιες μετοχές να χρησιμοποιηθούν σύμφωνα με την κείμενη νομοθεσία.

Με απόφαση της ως άνω Τακτικής Γενικής Συνέλευσης εξουσιοδοτήθηκε το Διοικητικό Συμβούλιο για την τήρηση των νομίμων σχετικών διατυπώσεων.

From: ΔΕΗ Α.Ε.
Posted At: 11 March 2021 20:31
Conversation: Επιτυχής τιμολόγηση Ομολογιών Βιωσιμότητας (SLB "sustainability-linked bonds") με λήξη το 2026
Posted To: DOLAnnouncements
Subject: Επιτυχής τιμολόγηση Ομολογιών Βιωσιμότητας (SLB "sustainability-linked bonds") με λήξη το 2026

ΑΠΑΓΟΡΕΥΕΤΑΙ Η ΔΙΑΘΕΣΗ, ΔΗΜΟΣΙΕΥΣΗ Ή ΔΙΑΝΟΜΗ, ΑΜΕΣΑ Ή ΕΜΜΕΣΑ, ΣΤΙΣ ΗΝΩΜΕΝΕΣ ΠΟΛΙΤΕΙΕΣ, ΤΗΝ ΑΥΣΤΡΑΛΙΑ, ΤΟΝ ΚΑΝΑΔΑ Ή ΤΗΝ ΙΑΠΩΝΙΑ

ΓΙΑ ΑΜΕΣΗ ΔΗΜΟΣΙΕΥΣΗ

11 Μαρτίου 2021

Η ΔΗΜΟΣΙΑ ΕΠΙΧΕΙΡΗΣΗ ΗΛΕΚΤΡΙΣΜΟΥ Α.Ε.

ανακοινώνει την επιτυχή τιμολόγηση των πρώτων Ομολογιών Βιωσιμότητας (SLB "sustainability-linked bonds") με λήξη το 2026

Η Δημόσια Επιχείρηση Ηλεκτρισμού Α.Ε. («ΔΕΗ») ανακοινώνει σήμερα την επιτυχή τιμολόγηση της πρώτης διεθνούς προσφοράς (η «Προσφορά») ομολογιών με ρήτρα αειφορίας ύψους ποσού €650 εκατομμυρίων, με επιτόκιο 3,875% και λήξη το 2026 (οι «Ομολογίες» ή «Ομολογίες Βιωσιμότητας»), με τιμή έκδοσης 100%. Οι Ομολογίες θα εκδοθούν σύμφωνα με το Άρθρο 59, παράγραφο 2, και το Άρθρο 74 του νόμου 4548/2018, και το Άρθρο 14 του νόμου 3156/2003 και θα διέπονται από το δίκαιο της Νέας Υόρκης. Τα έσοδα από την Προσφορά θα χρησιμοποιηθούν για την αποπληρωμή υφιστάμενου δανεισμού, για γενικούς εταιρικούς σκοπούς και για την πληρωμή των δαπανών και εξόδων της Προσφοράς. Η ΔΕΗ σκοπεύει στην εισαγωγή των Ομολογιών Βιωσιμότητας στο Χρηματιστήριο του Δουβλίνου προς διαπραγμάτευση στην Διεθνή Χρηματιστηριακή Αγορά (Global Exchange Market) αυτού, ή σε κάποιον άλλο τόπο διαπραγμάτευσης στην Ευρωπαϊκή Ένωση. Η Προσφορά έχει προγραμματιστεί να διακανονιστεί την 18^η Μαρτίου 2021, με την επιφύλαξη εκπλήρωσης των συνήθων προϋποθέσεων ολοκλήρωσης τέτοιου είδους συναλλαγών.

Η HSBC Continental Europe S.A. και η Goldman Sachs Bank Europe SE ενεργούν ως από κοινού Διεθνείς Συντονιστές και Κύριοι Διαχειριστές του Βιβλίου Προσφορών, η Citigroup Global Markets Europe AG ενεργεί ως από κοινού Διεθνής Συντονιστής και Συνδιαχειριστής του Βιβλίου Προσφορών, και οι Alpha Bank A.E., Ambrosia Capital Ltd, AXIA Ventures Group Limited, Credit Suisse Securities, Sociedad de Valores, S.A., Eurobank A.E., J.P. Morgan AG, Εθνική Τράπεζα της Ελλάδος A.E. και Τράπεζα Πειραιώς A.E. ενεργούν ως από κοινού Συνδιαχειριστές του Βιβλίου Προσφορών σε σχέση με την Προσφορά. Η HSBC Continental Europe S.A. επίσης ενεργεί ως Σύμβουλος Διάρθρωσης για Ομολογίες Βιωσιμότητας (Sustainability-Linked Bond Structuring Advisor).

Η ΔΕΗ είναι ο μεγαλύτερος παραγωγός και προμηθευτής ηλεκτρικής ενέργειας στην Ελλάδα, καθώς και ο μοναδικός ιδιοκτήτης του δικτύου διανομής ηλεκτρικής ενέργειας, το οποίο διαχειρίζεται η ΔΕΔΔΗΕ Α.Ε., 100% θυγατρική της, παρέχοντας ηλεκτρική ενέργεια σε περίπου 6,1 εκατομμύρια πελάτες. Για περισσότερα από 70 χρόνια, η ΔΕΗ είναι στην πρώτη γραμμή στην Ελλάδα στον τομέα της ενέργειας και αναπόσπαστο μέρος του εξηλεκτρισμού της χώρας. Η ΔΕΗ είναι εισηγμένη και οι μετοχές της είναι υπό διαπραγμάτευση στην Κύρια Αγορά του Χρηματιστηρίου Αθηνών με κεφαλαιοποίηση περίπου €2,1 δισεκατομμυρίων στις 11 Μαρτίου 2021.

ΑΠΟΠΟΙΗΣΗ ΝΟΜΙΚΗΣ ΕΥΘΥΝΗΣ

ΣΗΜΕΙΩΣΗ: Η παρούσα ανακοίνωση εκδίδεται σύμφωνα με τις ισχύουσες διατάξεις, μεταξύ άλλων, του Κανονισμού (ΕΕ) 596/2014, του νόμου 3556/2007 και του Κανονισμού του Χρηματιστηρίου Αθηνών, όπως έκαστος έχει τροποποιηθεί και ισχύει.

ΟΙ ΟΜΟΛΟΓΙΕΣ ΘΑ ΕΙΝΑΙ ΔΙΑΘΕΣΙΜΕΣ ΜΟΝΟ ΣΕ ΜΗ ΑΜΕΡΙΚΑΝΟΥΣ ΕΠΕΝΔΥΤΕΣ ΠΟΥ ΤΙΣ ΑΓΟΡΑΖΟΥΝ ΕΚΤΟΣ ΤΩΝ ΗΝΩΜΕΝΩΝ ΠΟΛΙΤΕΙΩΝ ΑΜΕΡΙΚΗΣ ΣΕ ΥΠΕΡΑΚΤΙΕΣ ΣΥΝΑΛΛΑΓΕΣ ΒΑΣΙΖΟΜΕΝΟΙ ΣΤΟΝ ΚΑΝΟΝΙΣΜΟ S («REGULATION S») ΣΥΜΦΩΝΑ ΜΕ ΤΟ ΝΟΜΟ ΠΕΡΙ ΚΙΝΗΤΩΝ ΑΞΙΩΝ ΤΟΥ 1933 ΤΩΝ ΗΠΑ, ΟΠΩΣ ΕΧΕΙ ΤΡΟΠΟΠΟΙΗΘΕΙ («Ο ΝΟΜΟΣ ΠΕΡΙ ΚΙΝΗΤΩΝ ΑΞΙΩΝ»).

Η ΠΑΡΟΥΣΑ ΑΝΑΚΟΙΝΩΣΗ ΔΕΝ ΑΠΟΤΕΛΕΙ ΠΡΟΣΦΟΡΑ ΠΡΟΣ ΠΩΛΗΣΗ ΚΙΝΗΤΩΝ ΑΞΙΩΝ Ή ΠΡΟΣΚΛΗΣΗ ΓΙΑ ΠΡΟΣΦΟΡΑ ΑΓΟΡΑΣ ΚΙΝΗΤΩΝ ΑΞΙΩΝ ΣΤΙΣ ΗΝΩΜΕΝΕΣ ΠΟΛΙΤΕΙΕΣ Ή ΣΕ ΟΠΟΙΑΔΗΠΟΤΕ ΔΙΚΑΙΟΔΟΣΙΑ ΟΠΟΥ ΑΥΤΟ ΕΙΝΑΙ ΠΑΡΑΝΟΜΟ. ΟΙ ΟΜΟΛΟΓΙΕΣ ΔΕΝ ΕΧΟΥΝ ΚΑΤΑΧΩΡΙΣΤΕΙ ΟΥΤΕ ΘΑ ΚΑΤΑΧΩΡΙΣΤΟΥΝ ΣΥΜΦΩΝΑ ΜΕ ΤΙΣ ΔΙΑΤΑΞΕΙΣ ΤΟΥ ΝΟΜΟΥ ΠΕΡΙ ΚΙΝΗΤΩΝ ΑΞΙΩΝ Ή ΑΛΛΩΝ ΝΟΜΩΝ ΠΕΡΙ ΚΙΝΗΤΩΝ ΑΞΙΩΝ ΟΠΟΙΑΣΔΗΠΟΤΕ ΠΟΛΙΤΕΙΑΣ ΤΩΝ ΗΝΩΜΕΝΩΝ ΠΟΛΙΤΕΙΩΝ Ή ΟΠΟΙΑΣΔΗΠΟΤΕ ΑΛΛΗΣ ΔΙΚΑΙΟΔΟΣΙΑΣ, ΚΑΙ ΟΙ ΟΜΟΛΟΓΙΕΣ ΔΕΝ ΕΠΙΤΡΕΠΕΤΑΙ ΝΑ ΑΠΟΤΕΛΕΣΟΥΝ ΑΝΤΙΚΕΙΜΕΝΟ ΠΡΟΣΦΟΡΑΣ Ή ΠΩΛΗΣΗΣ ΣΤΙΣ ΗΝΩΜΕΝΕΣ ΠΟΛΙΤΕΣ ΠΑΡΑ ΜΟΝΟ ΕΦΟΣΟΝ ΕΜΠΙΠΤΟΥΝ ΣΕ ΚΑΠΟΙΑ ΕΞΑΙΡΕΣΗ Ή ΣΕ ΣΥΝΑΛΛΑΓΗ ΜΗ ΥΠΟΚΕΙΜΕΝΗ ΣΤΙΣ ΑΠΑΙΤΗΣΕΙΣ ΚΑΤΑΧΩΡΙΣΗΣ ΤΟΥ ΝΟΜΟΥ ΠΕΡΙ ΚΙΝΗΤΩΝ ΑΞΙΩΝ ΚΑΙ ΤΩΝ ΕΦΑΡΜΟΣΤΕΩΝ ΠΟΛΙΤΕΙΑΚΩΝ Ή ΤΟΠΙΚΩΝ ΝΟΜΩΝ ΠΕΡΙ ΚΙΝΗΤΩΝ ΑΞΙΩΝ.

Η Προσφορά δεν διενεργείται, άμεσα ή έμμεσα, προς το ευρύ επενδυτικό κοινό στην Ελληνική Δημοκρατία (Ελλάδα). Τίποτα από τα αναφερόμενα σε αυτήν την ανακοίνωση και οποιοδήποτε άλλο έγγραφο ή υλικό που σχετίζεται με τις Ομολογίες που αναφέρονται στην παρούσα δεν αποτελεί «προσφορά κινητών αξιών στο κοινό» όπως ορίζεται στον Κανονισμό (ΕΕ)2017/1129, όπως έχει τροποποιηθεί (ο «Κανονισμός Ενημερωτικών Δελτίων»), για την αγορά, πώληση ή ανταλλαγή ή με άλλο τρόπο επένδυση σε κινητές αξίες στην επικράτεια της Ελλάδας. Κατά συνέπεια, ούτε αυτή η ανακοίνωση ούτε άλλα έγγραφα ή υλικά που σχετίζονται με τις Ομολογίες έχουν υποβληθεί ή θα υποβληθούν στην Επιτροπή Κεφαλαιαγοράς για έγκριση σύμφωνα με τον Κανονισμό Ενημερωτικών Δελτίων. Καμία προσφορά κινητών αξιών δεν θα γίνει στην Ελλάδα παρά μόνο σύμφωνα με μία εξαίρεση βάσει του Κανονισμού Ενημερωτικών Δελτίων και του νόμου 4706/2020.

Το παρόν έγγραφο δεν διανέμεται, ούτε έχει εγκριθεί για τους σκοπούς της Ενότητας 21 του Νόμου περί Χρηματοοικονομικών Υπηρεσιών και Αγορών 2000 (ο «FSMA») από εξουσιοδοτημένο πρόσωπο βάσει του FSMA. Αυτό το έγγραφο προορίζεται για διανομή μόνο σε άτομα που (i) έχουν επαγγελματική εμπειρία σε θέματα που σχετίζονται με επενδύσεις (ως επαγγελματίες επενδύσεων που εμπίπτουν στο άρθρο 19 παράγραφο 5 του FSMA (ο Κανόνας Χρηματοοικονομικής Προώθησης) του 2005, όπως τροποποιήθηκε (ο «Κανόνας Χρηματοοικονομικής Προώθησης»)), (ii) είναι πρόσωπα που εμπίπτουν στο άρθρο 49 παράγραφο 2 στοιχεία (α) έως (δ) (εταιρείες υψηλής καθαρής αξίας, μη εταιρικές ενώσεις κ.λπ.) του Κανόνα Χρηματοοικονομικής Προώθησης, ή (iii) είναι πρόσωπα στα οποία μια πρόσκληση ή παρότρυνση να συμμετάσχουν σε επενδυτική δραστηριότητα κατά την έννοια της Ενότητας 21 του FSMA σε σχέση με την έκδοση ή πώληση οποιωνδήποτε κινητών αξιών μπορεί με οποιονδήποτε τρόπο να κοινοποιηθεί ή να προκληθεί κοινοποίηση νόμιμα (τα άτομα αυτά μαζί αναφέρονται ως «σχετικά πρόσωπα»). Το παρόν έγγραφο απευθύνεται μόνο σε σχετικά πρόσωπα και δεν πρέπει να γίνονται ενέργειες σχετικά με αυτό από, ούτε να βασίζονται σε αυτό, μη σχετικά πρόσωπα. Οποιαδήποτε επένδυση ή επενδυτική

δραστηριότητα που σχετίζεται με τις Ομολογίες είναι διαθέσιμη μόνο σε σχετικά πρόσωπα και θα αφορά μόνο σε σχετικά πρόσωπα.

Παρακολούθηση προϊόντων MiFID II / Αγορά στόχος είναι οι ιδιώτες πελάτες με χαρτοφυλάκια υψηλής καθαρής αξίας, οι επαγγελματίες πελάτες και οι επιλέξιμοι αντισυμβαλλόμενοι: αποκλειστικά για τους σκοπούς της διαδικασίας έγκρισης χρηματοοικονομικών προϊόντων κάθε κατασκευαστή, η αξιολόγηση της αγοράς στόχου όσον αφορά τις Ομολογίες έχει οδηγήσει στο συμπέρασμα ότι: (i) η αγορά στόχος για τις Ομολογίες είναι επιλέξιμοι αντισυμβαλλόμενοι και επαγγελματίες πελάτες (ο καθένας όπως ορίζεται στην οδηγία 2014/65/ΕΕ (όπως έχει τροποποιηθεί, "MiFID II")) και ιδιώτες πελάτες (όπως ορίζονται στην MiFID II) που είναι σε οικονομική κατάσταση για να είναι σε θέση να ανεχθούν την απώλεια ολόκληρης της επένδυσής τους στις Ομολογίες, (ii) όλοι οι δίαυλοι διανομής των Ομολογιών σε επιλέξιμους αντισυμβαλλομένους και επαγγελματίες πελάτες είναι κατάλληλοι, και (iii) οι ακόλουθοι δίαυλοι διανομής των Ομολογιών στους εν λόγω ιδιώτες πελάτες είναι κατάλληλοι – επενδυτικές συμβουλές, διαχείριση χαρτοφυλακίου, πωλήσεις χωρίς παροχή συμβουλών και αποκλειστικά υπηρεσίες εκτέλεσης – υπό την αίρεση των υποχρεώσεων περί καταλληλότητας και συμβατότητας του διανομέα βάσει της MiFID II, όπως αρμόζει. Κάθε πρόσωπο που στη συνέχεια προσφέρει, πωλεί ή συστήνει τις Ομολογίες («διανομέας») θα πρέπει να λαμβάνει υπόψη την αξιολόγηση της αγοράς στόχου του κατασκευαστή. Ωστόσο, ένας διανομέας που υπόκειται στη MiFID II είναι υπεύθυνος για τη διενέργεια της δικής του αξιολόγησης της αγοράς στόχου σχετικά με τις Ομολογίες (είτε υιοθετώντας είτε επαναπροσδιορίζοντας την αξιολόγηση της αγοράς στόχου του κατασκευαστή) και για τον καθορισμό των κατάλληλων διαύλων διανομής, υπό την αίρεση των υποχρεώσεων περί καταλληλότητας και συμβατότητας του διανομέα σύμφωνα με τη MiFID II.

Για περισσότερες πληροφορίες παρακαλούμε επικοινωνήστε:

ΔΗΜΟΣΙΑ ΕΠΙΧΕΙΡΗΣΗ ΗΛΕΚΤΡΙΣΜΟΥ Α.Ε.

Διεύθυνση Επενδυτικών Σχέσεων, e-mail: ir@dei.com.gr

Ιωάννης Στέφος, Διευθυντής Επενδυτικών Σχέσεων

Τηλέφωνο: 210 529 2153

Fax: 210 523 0394

e-mail: i.stefos@dei.com.gr

From: PERFORMANCE TECHNOLOGIES A.E.

Posted At: 12 March 2021 07:00

Conversation: Γνωστοποίηση Συναλλαγής

Posted To: DOLAnnouncements

Subject: Γνωστοποίηση Συναλλαγής

Η εταιρεία PERFORMANCE TECHNOLOGIES A.E. ανακοινώνει με βάση τον Κανονισμό (ΕΕ) 596/2014 του Ευρωπαϊκού Κοινοβουλίου και Συμβουλίου ότι κος Διονύσης Χιντζίδης, Πρόεδρος και Διευθύνων Σύμβουλος της Εταιρείας, προέβη την 9^η Μαρτίου 2021 σε πώληση 3.000 κοινών ονομαστικών μετοχών της Εταιρείας, συνολικής αξίας 27.189,00 ευρώ.

From: Ο.Τ.Ε. Α.Ε.
Posted At: 12 March 2021 09:30
Conversation: Αγορά ιδίων μετοχών
Posted To: DOLAnnouncements

Subject: Αγορά ιδίων μετοχών

Δείτε την ανακοίνωση.

[Ανακοίνωση](#)

From: ΜΥΤΙΛΗΝΑΙΟΣ Α.Ε.
Posted At: 12 March 2021 09:46
Conversation: Απόκτηση Ιδίων Μετοχών
Posted To: DOLAnnouncements

Subject: Απόκτηση Ιδίων Μετοχών

Δείτε παρακάτω:

[Απόκτηση Ιδίων Μετοχών](#)

From: ΕΛΛΗΝΙΚΑ ΧΡΗΜΑΤΙΣΤΗΡΙΑ Α.Ε.
Posted At: 12 March 2021 09:47
Conversation: Συναλλαγές της Eurobank Equities
Posted To: DOLAnnouncements
Subject: Συναλλαγές της Eurobank Equities

Η Εταιρία Ελληνικά Χρηματιστήρια-Χρηματιστήριο Αθηνών Α.Ε. Συμμετοχών (ATHEX) ανακοινώνει με βάση τις διατάξεις του αρ. 6 της απόφασης 3/347/12.7.2005 της Επιτροπής Κεφαλαιαγοράς και του Κανονισμού (ΕΕ) 596/2014 ότι η Eurobank Equities Α.Ε.Π.Ε.Υ. την ενημέρωσε ότι πραγματοποίησε τις εξής συναλλαγές:

α/α	Ημερομηνία γνωστοποίησης στην ATHEX	Ημερομηνία συναλλαγής	Είδος συναλ.	Ποσότητα	Χρηματοπιστωτικό μέσο	Συνολική αξία (ευρώ)
1	10.03.2021	09.03.2021	Αγορά	1.240	Μετοχές ΕΧΑΕ (κο)	4.716,96
2	10.03.2021	09.03.2021	Πώληση	248	Μετοχές ΕΧΑΕ (κο)	942,40
3	11.03.2021	10.03.2021	Αγορά	1.680	Μετοχές ΕΧΑΕ (κο)	6.370,61
4	11.03.2021	10.03.2021	Πώληση	248	Μετοχές ΕΧΑΕ (κο)	953,56
5	12.03.2021	11.03.2021	Αγορά	542	Μετοχές ΕΧΑΕ (κο)	2.113,80
6	12.03.2021	11.03.2021	Πώληση	1.100	Μετοχές ΕΧΑΕ (κο)	4.305,00
7	12.03.2021	11.03.2021	Αγορά	124	Μετοχές ΕΧΑΕ (κο)	489,80
8	12.03.2021	11.03.2021	Αγορά	1	ΣΜΕ ΕΧΑΕ	388,00
9	12.03.2021	11.03.2021	Πώληση	10	ΣΜΕ ΕΧΑΕ	3.900,00

Η Eurobank Equities Α.Ε.Π.Ε.Υ. πραγματοποίησε τις ανωτέρω συναλλαγές λόγω της ειδικής διαπραγμάτευσης που έχει αναλάβει στην αγορά παραγώγων σε Συμβόλαια Μελλοντικής Εκπλήρωσης (ΣΜΕ) με υποκείμενο τίτλο τη μετοχή της εταιρίας (σύμβολο μετοχής: ΕΧΑΕ).

Η γνωστοποίηση εκ μέρους της Eurobank Equities Α.Ε.Π.Ε.Υ. προς την εταιρεία και ακολούθως από την εταιρία προς τις αρχές της Κεφαλαιαγοράς, γίνεται επειδή ο κ. Κωνσταντίνος Βασιλείου είναι μη εκτελεστικό μέλος του Δ.Σ. της Eurobank Equities Α.Ε.Π.Ε.Υ. ενώ κατέχει ταυτόχρονα τη θέση του Μη Εκτελεστικού Μέλους του Δ.Σ. της ATHEX (υπόχρεο πρόσωπο με βάση το Ν.3340/2005).

From: PROFILE A.E.B.E.
Posted At: 12 March 2021 10:22
Conversation: ΓΝΩΣΤΟΠΟΙΗΣΗ ΑΓΟΡΑΣ ΙΔΙΩΝ ΜΕΤΟΧΩΝ
Posted To: DOLAnnouncements

Subject: ΓΝΩΣΤΟΠΟΙΗΣΗ ΑΓΟΡΑΣ ΙΔΙΩΝ ΜΕΤΟΧΩΝ

Η Διοίκηση της Ανώνυμης Εταιρείας με την επωνυμία «PROFILE ΑΝΩΝΥΜΟΣ ΕΜΠΟΡΙΚΗ ΚΑΙ ΒΙΟΜΗΧΑΝΙΚΗ ΕΤΑΙΡΕΙΑ ΠΛΗΡΟΦΟΡΙΚΗΣ» και το διακριτικό τίτλο «PROFILE SYSTEMS & SOFTWARE A.E.» (εφεξής «Εταιρεία»), κατ' εφαρμογή της κείμενης νομοθεσίας και ειδικότερα του άρθρου 49 του ν. 4548/2018 , του Κανονισμού (ΕΕ) 596/2014 του Ευρωπαϊκού Κοινοβουλίου και του Συμβουλίου της 16^{ης} Απριλίου 2014 και του κατ' εξουσιοδότηση Κανονισμού (ΕΕ) 1052/2016 της Ευρωπαϊκής Επιτροπής και στο πλαίσιο της ορθής, έγκυρης και έγκαιρης ενημέρωσης του επενδυτικού κοινού, γνωστοποιεί ότι την 10^η Μαρτίου 2021 η Εταιρεία προέβη στην αγορά 1.000 ιδίων μετοχών με μέση τιμή κτήσης 4,8000 Ευρώ ανά μετοχή και συνολική αξία συναλλαγής 4.800,00 Ευρώ σε εκτέλεση της από 07.05.2020 απόφασης της Τακτικής Γενικής Συνέλευσης των μετόχων της Εταιρείας και της από 02.06.2020 σχετικής απόφασης του Διοικητικού Συμβουλίου αυτής, καθώς και με την από 16.11.2020 απόφαση του Διοικητικού Συμβουλίου, δυνάμει της οποίας αποφασίσθηκε εκ νέου η επανέναρξη εφαρμογής του προγράμματος αγοράς ιδίων μετοχών.

From: MOTOP ΟΪΛ Α.Ε.
Posted At: 12 March 2021 12:09
Conversation: Συναλλαγές της OPTIMA BANK Α.Ε (ρυθμιζόμενη πληροφορία Ν.3556/2007)
Posted To: DOLAnnouncements
Subject: Συναλλαγές της OPTIMA BANK Α.Ε (ρυθμιζόμενη πληροφορία Ν.3556/2007)

Η ΜΟΤΟΡ ΟΙΛ (ΕΛΛΑΣ) ΔΙΥΛΙΣΤΗΡΙΑ ΚΟΡΙΝΘΟΥ Α.Ε., σύμφωνα με τους Ν. 3556/2007 και 3606/2007, ανακοινώνει ότι η Τράπεζα OPTIMA BANK Α.Ε. την ενημέρωσε ότι πραγματοποίησε τις εξής συναλλαγές:

Ημερομηνία	Συναλλαγή	Ποσότητα	Χρηματοπιστωτικό Μέσο	Αξία (σε ΕΥΡΩ)
11/03/2021	Πώληση	4.625	Μετοχές ΜΟΗ (ΚΟ)	59.127,86
11/03/2021	Αγορά	3.900	Μετοχές ΜΟΗ (ΚΟ)	49.527,35
11/03/2021	Αγορά	83	ΣΜΕ ΜΟΗ ΜΑΡ 2021	105.955,00
11/03/2021	Πώληση	7	ΣΜΕ ΜΟΗ ΜΑΡ 2021	8.901,00
11/03/2021	Πώληση	75	ΣΜΕ ΜΟΗ ΙΟΥΝ 2021	95.923,00

Η Τράπεζα OPTIMA BANK Α.Ε. πραγματοποίησε τις ανωτέρω συναλλαγές λόγω της Ειδικής Διαπραγμάτευσης που έχει αναλάβει στην αγορά παραγώγων σε Συμβόλαια Μελλοντικής Εκπλήρωσης (ΣΜΕ) με υποκείμενο τίτλο την μετοχή της ΜΟΤΟΡ ΟΙΛ (ΕΛΛΑΣ) ΔΙΥΛΙΣΤΗΡΙΑ ΚΟΡΙΝΘΟΥ Α.Ε.

Η γνωστοποίηση εκ μέρους της Τράπεζας OPTIMA BANK Α.Ε. προς την Εταιρία και ακολούθως η ανακοίνωση της Εταιρίας προς τις αρχές της Κεφαλαιαγοράς, γίνεται επειδή ο κ. Πέτρος Τζαννετάκης είναι μη εκτελεστικό μέλος του Δ.Σ. της Τράπεζας OPTIMA BANK Α.Ε., ενώ κατέχει τη θέση του εκτελεστικού μέλους του Δ.Σ. της ΜΟΤΟΡ ΟΙΛ (ΕΛΛΑΣ) ΔΙΥΛΙΣΤΗΡΙΑ ΚΟΡΙΝΘΟΥ Α.Ε.

Ο κ. Πέτρος Τζαννετάκης είναι πρόσωπο υπόχρεο να γνωστοποιεί τις χρηματιστηριακές συναλλαγές του με αντικείμενο μετοχές εκδόσεως ΜΟΤΟΡ ΟΙΛ (ΕΛΛΑΣ) ΔΙΥΛΙΣΤΗΡΙΑ ΚΟΡΙΝΘΟΥ Α.Ε. (άρθρο 19 του Κανονισμού ΕΕ 596/2014).

Μαρούσι, 12 Μαρτίου 2021

Το Διοικητικό Συμβούλιο

From: ΤΡΑΠΕΖΑ ΤΗΣ ΕΛΛΑΔΟΣ Α.Ε.
Posted At: 12 March 2021 14:01
Conversation: ΑΝΑΚΟΙΝΩΣΗ ΓΙΑ ΤΗΝ ΠΡΟΑΝΑΓΓΕΛΙΑ ΓΕΝΙΚΗΣ ΣΥΝΕΛΕΥΣΗΣ
Posted To: DOLAnnouncements

Subject: ΑΝΑΚΟΙΝΩΣΗ ΓΙΑ ΤΗΝ ΠΡΟΑΝΑΓΓΕΛΙΑ ΓΕΝΙΚΗΣ ΣΥΝΕΛΕΥΣΗΣ

ΠΡΟΣΚΛΗΣΗ 88ης ΕΤΗΣΙΑΣ ΤΑΚΤΙΚΗΣ ΓΕΝΙΚΗΣ ΣΥΝΕΛΕΥΣΗΣ ΤΩΝ ΜΕΤΟΧΩΝ

[ΠΡΟΣΚΛΗΣΗ 88ης ΕΤΓΣ](#)

From: FRIGOGLASS A.B.E.E.
Posted At: 12 March 2021 14:51
Conversation: Η Frigoglass ανακοινώνει την ημερομηνία δημοσίευσης των οικονομικών αποτελεσμάτων για το τέταρτο τρίμηνο του 2020 και τηλεδιάσκεψη
Posted To: DOLAnnouncements
Subject: Η Frigoglass ανακοινώνει την ημερομηνία δημοσίευσης των οικονομικών αποτελεσμάτων για το τέταρτο τρίμηνο του 2020 και τηλεδιάσκεψη

Δείτε το Δελτίο Τύπου.

[Δελτίο Τύπου](#)

From: ΤΕΧΝΙΚΗ ΟΛΥΜΠΙΑΚΗ Α.Ε.
Posted At: 12 March 2021 15:36
Conversation: ΑΝΑΚΟΙΝΩΣΗ ΣΧΕΤΙΚΗ ΜΕ ΕΠΙΧΕΙΡΗΜΑΤΙΚΕΣ ΕΞΕΛΙΞΕΙΣ ΣΤΗΝ ΕΤΑΙΡΙΑ
Posted To: DOLAnnouncements

Subject: ΑΝΑΚΟΙΝΩΣΗ ΣΧΕΤΙΚΗ ΜΕ ΕΠΙΧΕΙΡΗΜΑΤΙΚΕΣ ΕΞΕΛΙΞΕΙΣ ΣΤΗΝ ΕΤΑΙΡΙΑ

Παρακαλούμε δείτε το συνημμένο Δελτίο Τύπου.

[ΔΕΛΤΙΟ ΤΥΠΟΥ](#)

Ομολογιακά Δάνεια Επιχειρήσεων – Οργανωμένη Αγορά (Μετατρέψιμα)

Πλήθος Εισηγμένων Ομολογιών	Ονομαστική αξία	Τιμή έκδοσης	Σημερινό επιτόκιο	Ημερ. λήξης	Διάρκεια (έτη)	Σημείωση	Τοκομερίδιο		Μον. Διασπ.	Ομόλογα Επιχειρήσεων	Κατωτ Τιμή	Ανωτ Τιμή	Τιμή κλεισ. Προηγ.	Κλείσιμο-ημ/νία	Όγκος	Αξία Συναλλαγών	Τελευταία εντολή			Μεγ έτους	
							Κοινό	Προτιμησιακό									Τιμή	Αγορ./ Πώλ.	Ημερομηνία		λαχ έτους
298,165	0.30	0.30	1.00	11/10/2025	9	---	18	---	1	FORTHNET A.E. (Μ.Ο.Δ.)	---	---	---	---	---	---	90.0000	Π	09/03/2021	100.0000	100.0000

Σημειώσεις Εταιρικών Ομολόγων

Ο Όγκος Συναλλαγών υπολογίζεται ως (Τεμάχια) * (Ονομαστική Τιμή). Η Αξία Συναλλαγών υπολογίζεται ως (Τεμάχια) * (Ονομαστική Τιμή) * (Τιμή %) + (Δεδουλευμένοι Τόκοι).

Οι τιμές συναλλαγών των ομολόγων υπολογίζονται ως ποσοστό επί τοις εκατό (%) της ονομαστικής τους τιμής.

Όλα τα ομόλογα έχουν Ονομαστική Αξία εκπεφρασμένη σε Ευρώ (εκτός εάν σημειώνεται διαφορετικά).

Ομολογιακά Δάνεια Επιχειρήσεων – Οργανωμένη Αγορά (Μη Μετατρέψιμα)

Πλήθος Εισηγμένων Ομολογιών	Ονομαστική αξία	Τιμή έκδοσης	Σημερινό επιτόκιο	Ημερ. λήξης	Διάρκεια (έτη)	Σημείωση	Τοκομερίδιο		Μον. Διασπ.	Ομόλογα Επιχειρήσεων	Δεδ. Τόκος Αποδ./Λήξη		Κατωτ Τιμή	Ανωτ Τιμή	Τιμή κλειστ. Προηγ.	Κλείσιμο-ημ/νία	Όγκος	Αξία Συναλλαγών	Τελευταία εντολή			Μεγ έτους		
							Κοινό	Προτιμησιακό			Τιμή	Αγορ./ Πώλ.							Ημερομηνία	λαχ έτους				
175,000	1,000.00	1,000.00	3.40	26/07/2024	5	---	4	---	1	ΑΤΤΙCΑ Α.Ε. ΣΥΜΜΕΤΟΧΩΝ (Μη μετατρέψιμο)	4.7222	5.5220	93.0000	93.0000	93.0000	92.0500	11/03/2021	3,000	2,804.17	91.8600	A	12/03/2021	90.0310	94.9999
20,529	1,000.00	1,000.00	4.95	26/06/2023	5	---	6	---	1	B&F Α.Β.Ε.Ε. ΕΝΔΥΜΑΤΩΝ (Μη μετατρέψιμο)	10.8625	7.0010	---	---	---	94.0000	11/03/2021	---	---	94.0101	A	12/03/2021	92.1501	95.9999
90,000	1,000.00	1,000.00	3.00	11/05/2023	5	---	6	---	1	CORAL Α.Ε. (Μη μετατρέψιμο)	10.5000	1.9580	---	---	---	101.8370	11/03/2021	---	---	101.8000	A	12/03/2021	101.7350	103.5000
120,000	1,000.00	1,000.00	3.95	04/04/2025	7	---	6	---	1	ΓΕΚ ΤΕΡΝΑ Α.Ε. (Μη μετατρέψιμο)	17.8847	2.4120	---	---	---	104.7000	11/03/2021	---	---	104.5000	A	12/03/2021	103.7188	105.0000
39,892,816	1.00	1.00	5.00	04/10/2021	5	---	18	---	1	HOUSEMARKET Α.Ε. (Μη Μετατρέψιμο)	0.0100	0.7860	---	---	---	102.3000	11/03/2021	---	---	102.3000	A	12/03/2021	102.2190	102.9900
150,000	1,000.00	1,000.00	2.60	22/10/2026	7	---	3	---	1	ΤΕΡΝΑ ΕΝΕΡΓΕΙΑΚΗ Μ.Α.Ε.Χ. (Μη μετατρέψιμο)	10.5444	2.4740	100.0000	100.5000	100.1763	100.3860	11/03/2021	118,000	119,452.24	100.0000	A	12/03/2021	99.4000	103.0000
200,000	1,000.00	1,000.00	3.60	12/03/2026	7	---	5	---	1	ΑΕΡΟΠΟΡΙΑ ΑΙΓΑΙΟΥ Α.Ε. (Μη μετατρέψιμο)	0.5000	3.7820	98.0000	98.6000	98.0491	98.0580	11/03/2021	148,000	145,186.60	98.1500	A	12/03/2021	93.1501	98.8000
200,000	1,000.00	1,000.00	2.10	27/10/2027	7	---	1	---	1	Ο.Π.Α.Π. Α.Ε. (Μη Μετατρέψιμο)	8.2250	1.7830	101.7000	102.5000	101.8175	102.4000	11/03/2021	100,000	102,732.20	101.7000	A	12/03/2021	99.3000	102.8500
320,000	1,000.00	1,000.00	3.40	21/07/2027	7	---	2	---	1	LAMDA DEVELOPMENT Α.Ε. (Μη μετατρέψιμο)	5.1944	3.2210	100.5020	101.1000	100.5770	100.5740	11/03/2021	150,000	151,750.21	100.5500	A	12/03/2021	99.0100	101.5000
500,000	1,000.00	1,000.00	2.75	03/07/2027	7	---	2	---	1	ΓΕΚ ΤΕΡΝΑ Α.Ε. (Μη μετατρέψιμο)	5.5000	2.9900	98.0511	99.6700	98.4000	98.4000	11/03/2021	135,000	133,871.02	98.3000	A	12/03/2021	97.8574	99.8765

Σημειώσεις Εταιρικών Ομολόγων

Ο Όγκος Συναλλαγών υπολογίζεται ως (Τεμάχια) * (Ονομαστική Τιμή). Η Αξία Συναλλαγών υπολογίζεται ως (Τεμάχια) * (Ονομαστική Τιμή) * (Τιμή %) + (Δεδουλευμένοι Τόκοι).

Οι τιμές συναλλαγών των ομολόγων υπολογίζονται ως ποσοστό επί τοις εκατό (%) της ονομαστικής τους τιμής.

Όλα τα ομόλογα έχουν Ονομαστική Αξία εκπεφρασμένη σε Ευρώ (εκτός εάν σημειώνεται διαφορετικά).

Ομόλογα Ελληνικού Δημοσίου

Πλήθος Εισηγμ. Ομολογιών	Ονομ. αξία	Σημερινό επιτόκιο	Υπολογισμός Δεδουλευμένων	Ημερ/νία Λήξης [1]	Διάρκεια (έτη)	Σημείωση	Ημερομηνία Πληρ.	Αξία τρέχοντος	Μον. Διασπ.	Ομόλογα Ελληνικού Δημοσίου	Κατωτ Τιμή	Ανωτ Τιμή	Τιμή κλεισ.	Προηγ. Κλείσιμο-ημ/νία	Όγκος	Αξία Συναλλαγών	Τελευταία εντολή Αγορ./ Πώλ. Ημερομηνία
3,000,000	1,000.00	4.38	Πργμ/Πργμ	01/08/2022	5	---	01/08	4.38	1	ΟΕΔ-ΣΤΘ-010822-05Χ-4,375-1,000	---	---	---	---	---	---	1.0000 A 28/11/2018
4,500,000	1,000.00	1.88	Πργμ/Πργμ	04/02/2035	15	---	04/02	1.88	1	ΟΕΔ-ΣΤΘ-040235-15Χ-1,875-1,000	---	---	---	---	---	---	---
2,500,000	1,000.00	3.45	Πργμ/Πργμ	02/04/2024	5	---	02/04	3.45	1	ΟΕΔ-ΣΤΘ-020424-05Χ-3,450-1,000	---	---	---	---	---	---	---
3,500,000	1,000.00	0.75	Πργμ/Πργμ	18/06/2031	10	---	18/06	0.75	1	ΟΕΔ-ΣΤΘ-180631-10Χ-0,750-1,000	---	---	---	---	---	---	---
4,355,990,324	1.00	3.50	Πργμ/Πργμ	30/01/2023	5	---	01/02 - 31/01	3.50	1	ΟΕΔ-ΣΤΘ-300123-05Χ-3,500-1,00	---	---	---	94.5720 13/07/2018	---	---	1.0000 A 28/11/2018
5,962,747,327	1.00	3.75	Πργμ/Πργμ	30/01/2028	10	---	/02 - 01/02 - 31/	3.75	1	ΟΕΔ-ΣΤΘ-300128-10Χ-3,750-1,00	---	---	---	85.4610 13/07/2018	---	---	1.0000 A 28/11/2018
6,091,218,404	1.00	3.90	Πργμ/Πργμ	30/01/2033	15	---	/02 - 01/02 - 31/	3.90	1	ΟΕΔ-ΣΤΘ-300133-15Χ-3,900-1,00	---	---	---	78.6730 13/07/2018	---	---	1.0000 A 28/11/2018
4,805,399,486	1.00	4.00	Πργμ/Πργμ	30/01/2037	19	---	/02 - 01/02 - 31/	4.00	1	ΟΕΔ-ΣΤΘ-300137-19Χ-4,000-1,00	---	---	---	77.0370 13/07/2018	---	---	1.0000 A 28/11/2018
4,603,713,186	1.00	4.20	Πργμ/Πργμ	30/01/2042	24	---	/02 - 01/02 - 31/	4.20	1	ΟΕΔ-ΣΤΘ-300142-24Χ-4,200-1,00	---	---	---	77.7640 13/07/2018	---	---	1.0000 A 28/11/2018
550,418,123	1.00	4.30	Πργμ/Πργμ	24/02/2023	11	---	24/02	4.30	1	ΟΕΔ-ΣΤΘ-240223-11Χ-2,000-1,00	---	---	---	10.0000 22/06/2015	---	---	10.0000 A 11/07/2019
445,007,576	1.00	4.30	Πργμ/Πργμ	24/02/2024	12	---	24/02	4.30	1	ΟΕΔ-ΣΤΘ-240224-12Χ-2,000-1,00	---	---	---	10.0000 22/06/2015	---	---	---
423,674,226	1.00	4.30	Πργμ/Πργμ	24/02/2025	13	---	24/02	4.30	1	ΟΕΔ-ΣΤΘ-240225-13Χ-2,000-1,00	---	---	---	10.0000 22/06/2015	---	---	---
212,292,153	1.00	4.30	Πργμ/Πργμ	24/02/2026	14	---	24/02	4.30	1	ΟΕΔ-ΣΤΘ-240226-14Χ-2,000-1,00	---	---	---	10.0000 22/06/2015	---	---	---
160,621,352	1.00	4.30	Πργμ/Πργμ	24/02/2027	15	---	24/02	4.30	1	ΟΕΔ-ΣΤΘ-240227-15Χ-2,000-1,00	---	---	---	10.0000 22/06/2015	---	---	---
183,244,055	1.00	4.30	Πργμ/Πργμ	24/02/2028	16	---	24/02	4.30	1	ΟΕΔ-ΣΤΘ-240228-16Χ-2,000-1,00	---	---	---	10.0000 22/06/2015	---	---	---
164,802,894	1.00	4.30	Πργμ/Πργμ	24/02/2029	17	---	24/02	4.30	1	ΟΕΔ-ΣΤΘ-240229-17Χ-2,000-1,00	---	---	---	10.0000 22/06/2015	---	---	---
165,460,943	1.00	4.30	Πργμ/Πργμ	24/02/2030	18	---	24/02	4.30	1	ΟΕΔ-ΣΤΘ-240230-18Χ-2,000-1,00	---	---	---	10.0000 22/06/2015	---	---	---
129,007,241	1.00	4.30	Πργμ/Πργμ	24/02/2031	19	---	24/02	4.30	1	ΟΕΔ-ΣΤΘ-240231-19Χ-2,000-1,00	---	---	---	10.0000 22/06/2015	---	---	---
126,192,683	1.00	4.30	Πργμ/Πργμ	24/02/2032	20	---	24/02	4.30	1	ΟΕΔ-ΣΤΘ-240232-20Χ-2,000-1,00	---	---	---	10.0000 22/06/2015	---	---	---
146,905,168	1.00	4.30	Πργμ/Πργμ	24/02/2033	21	---	24/02	4.30	1	ΟΕΔ-ΣΤΘ-240233-21Χ-2,000-1,00	---	---	---	10.0000 22/06/2015	---	---	---
154,475,606	1.00	4.30	Πργμ/Πργμ	24/02/2034	22	---	24/02	4.30	1	ΟΕΔ-ΣΤΘ-240234-22Χ-2,000-1,00	---	---	---	10.0000 22/06/2015	---	---	---
144,429,441	1.00	4.30	Πργμ/Πργμ	24/02/2035	23	---	24/02	4.30	1	ΟΕΔ-ΣΤΘ-240235-23Χ-2,000-1,00	---	---	---	10.0000 22/06/2015	---	---	---
166,211,676	1.00	4.30	Πργμ/Πργμ	24/02/2036	24	---	24/02	4.30	1	ΟΕΔ-ΣΤΘ-240236-24Χ-2,000-1,00	---	---	---	10.0000 22/06/2015	---	---	---
145,461,669	1.00	4.30	Πργμ/Πργμ	24/02/2037	25	---	24/02	4.30	1	ΟΕΔ-ΣΤΘ-240237-25Χ-2,000-1,00	---	---	---	10.0000 22/06/2015	---	---	---
146,941,087	1.00	4.30	Πργμ/Πργμ	24/02/2038	26	---	24/02	4.30	1	ΟΕΔ-ΣΤΘ-240238-26Χ-2,000-1,00	---	---	---	10.0000 22/06/2015	---	---	---
135,115,612	1.00	4.30	Πργμ/Πργμ	24/02/2039	27	---	24/02	4.30	1	ΟΕΔ-ΣΤΘ-240239-27Χ-2,000-1,00	---	---	---	10.0000 22/06/2015	---	---	---
141,909,637	1.00	4.30	Πργμ/Πργμ	24/02/2040	28	---	24/02	4.30	1	ΟΕΔ-ΣΤΘ-240240-28Χ-2,000-1,00	---	---	---	10.0000 22/06/2015	---	---	---
136,788,720	1.00	4.30	Πργμ/Πργμ	24/02/2041	29	---	24/02	4.30	1	ΟΕΔ-ΣΤΘ-240241-29Χ-2,000-1,00	---	---	---	10.0000 22/06/2015	---	---	---
163,643,410	1.00	4.30	Πργμ/Πργμ	24/02/2042	30	---	24/02	4.30	1	ΟΕΔ-ΣΤΘ-240242-30Χ-2,000-1,00	---	---	---	10.0000 22/06/2015	---	---	---
4,000,000	1,000.00	3.88	Πργμ/Πργμ	12/03/2029	10	---	12/03	3.88	1	ΟΕΔ-ΣΤΘ-120329-10Χ-3,875-1,0000	---	---	---	---	---	100.0000 A 15/10/2019	
503,753	1,000.00	0.32	FLR Πργμ/360	16/09/2021	2	---	16/03 - 16/09	---	1	ΟΕΔ-ΚΥΜ-160921-02Χ-0,319-1,000	---	---	---	---	---	---	---
3,000,000	1,000.00	3.38	Πργμ/Πργμ	15/02/2025	7	---	15/02	3.38	1	ΟΕΔ-ΣΤΘ-150225-07Χ-3,375-1,000	---	---	---	---	---	---	---
250,250	1,000.00	2.90	Πργμ/Πργμ	20/03/2023	4	---	20/03	2.90	1	ΟΕΔ-ΣΤΘ-200323-04Χ-2,900-1,000	---	---	---	---	---	---	---
964,000	1,000.00	3.25	Πργμ/Πργμ	20/03/2025	6	---	20/03	3.25	1	ΟΕΔ-ΣΤΘ-200325-06Χ-3,250-1,000	---	---	---	---	---	---	---

Σημειώσεις Ομολόγων Ελλ. Δημοσίου

Ο Όγκος Συναλλαγών υπολογίζεται ως (Τεμάχια) * (Ονομαστική Τιμή). Η Αξία Συναλλαγών υπολογίζεται ως (Τεμάχια) * (Ονομαστική Τιμή) * (Τιμή %) + (Δεδουλευμένοι Τόκοι)

Η Αξία του τρέχοντος τοκομεριδίου για τις εκδόσεις Ονομαστικής Αξίας 0,01 ευρώ, αναφέρεται σε Ονομαστική Αξία 100 ευρώ.

FLR (= Floating Interest Rate) Ομόλογο Μεταβλητού Επιτοκίου.

[1] - Η Ημερομηνία Λήξης της τοκοφόρου περιόδου και η Ημερομηνία Πληρωμής του τοκομεριδίου.

Ομόλογα Ελληνικού Δημοσίου

Πλήθος Εισηγμ. Ομολογιών	Ονομ. αξία	Σημερινό επιτόκιο	Υπολογισμός Δεδουλευμένων	Ημερ/νία Λήξης [1]	Διάρκεια (έτη)	Σημείωση	Ημερομηνία Πληρ.	Αξία τρέχοντος	Μον. Διαπρ.	Ομόλογα Ελληνικού Δημοσίου	Κατωτ Τιμή	Ανωτ Τιμή	Τιμή κλεισ.	Προηγ. Κλείσιμο-ημ/νία	Όγκος	Αξία Συναλλαγών	Τελευταία εντολή Αγορ./ Πώλ. Ημερομηνία
2,100,000	1,000.00	3.55	Πργμ/Πργμ	20/03/2026	7	---	20/03	3.55	1	ΟΕΔ-ΣΤΘ-200326-07Χ-3,550-1,000	---	---	---	---	---	---	---
5,500,000	1,000.00	1.50	Πργμ/Πργμ	18/06/2030	10	---	18/06	1.50	1	ΟΕΔ-ΣΤΘ-180630-10Χ-1,500-1,000	---	---	---	---	---	---	---
5,364,250	1,000.00	3.25	Πργμ/Πργμ	20/03/2050	30	---	20/03	3.25	1	ΟΕΔ-ΣΤΘ-200350-30Χ-3,250-1,000	---	---	---	---	---	---	---
2,000,000	1,000.00	2.00	Πργμ/Πργμ	22/04/2027	7	---	22/04	2.00	1	ΟΕΔ-ΣΤΘ-220427-07Χ-2,000-1,000	---	---	---	---	---	---	99.9000 A 22/04/2020
2,500,000	1,000.00	1.88	Πργμ/Πργμ	23/07/2026	7	---	23/07	1.88	1	ΟΕΔ-ΣΤΘ-230726-07Χ-1,875-1,000	---	---	---	---	---	---	---

Σημειώσεις Ομολόγων Ελλ. Δημοσίου

Ο Όγκος Συναλλαγών υπολογίζεται ως (Τεμάχια) * (Ονομαστική Τιμή). Η Αξία Συναλλαγών υπολογίζεται ως (Τεμάχια) * (Ονομαστική Τιμή) * (Τιμή %) + (Δεδουλευμένοι Τόκοι)

Η Αξία του τρέχοντος τοκομεριδίου για τις εκδόσεις Ονομαστικής Αξίας 0,01 ευρώ, αναφέρεται σε Ονομαστική Αξία 100 ευρώ.

FLR (= Floating Interest Rate) Ομόλογο Μεταβλητού Επιτοκίου.

[1] - Η Ημερομηνία Λήξης της τοκοφόρου περιόδου και η Ημερομηνία Πληρωμής του τοκομεριδίου.

Έντοκα Γραμμάτια & Zero Coupon Ομόλογα Ελληνικού Δημοσίου

Ημερ/νία	Διάρκειας 13 εβδομάδων									Διάρκειας 26 εβδομάδων							Διάρκειας 52 εβδομάδων											
	Ημερ/νία Λήξης	Αρχικό Επιτόκιο	Πλήθος Εισηγμένων	Ονομική αξία	Τιμή έκδοσης	Τελευταία Τιμή	Συναλλαγή Ημερομηνία	Όγκος Συναλλαγών	Σημ.	Ημερ/νία Λήξης	Αρχικό Επιτόκιο	Πλήθος Εισηγμένων	Ονομ/κή αξία	Τιμή έκδοσης	Τελευταία Τιμή	Συναλλαγή Ημερομηνία	Όγκος Συναλλαγών	Σημ.	Ημερ/νία Λήξης	Αρχικό Επιτόκιο	Πλήθος Εισηγμένων	Ονομ/κή αξία	Τιμή έκδοσης	Τελευταία Τιμή	Συναλλαγή Ημερομηνία	Όγκος Συναλλαγών	Σημ.	
12/06/2020	---	---	---	---	---	---	---	---	---	---	---	---	---	---	---	---	---	---	---	---	---	---	---	---	---	---	---	---
11/09/2020	---	---	---	---	---	---	---	---	---	---	---	---	---	---	---	---	---	---	---	---	---	---	---	---	---	---	---	---
11/12/2020	---	---	---	---	---	---	---	---	---	---	---	---	---	---	---	---	---	---	---	---	---	---	---	---	---	---	---	---

Ημερήσιο Δελτίο Τιμών

Έτος: 142 Αύξων Αριθμός Συνεδρίασης: 49

Ενότητα 5: Ομόλογα Ελληνικού Δημοσίου Διαπραγματεύσιμα με τη Μέθοδο Εκφώνησης - Αντιφώνησης

Παρασκευή, 12 Μαρτίου, 2021

Ομόλογα σε Κυκλοφορία	Νόμισμα / Ελάχιστη διαπραγ.	Ημερομηνία Πληρ.	Αξία τρέχοντος τοκομεριδίου	Σημείωση	Τοκομερίδιο	Μονάδα διαπίσης	Ημερ/νία Έκδοσης	Διάρκεια (έτη)	Σημερινό επιτόκιο	Υ.Δ.Τ σε ημέρες	Ομόλογα	Τελευταία τιμή προηγ.	Τελευτ. Τιμή	Εκφ. τοις μετρητοίς (€)	Συναλλαγές σε τμχ	Ελάχιστο ζωής	Μέγιστο ζωής		
Νομικών Προσώπων και Εταιρειών σε Συνάλλαγμα και Ευρο																			
0	GBP / 10	01/12	0.25	---	64	1	01/12/1928	100	2.5	360	Ε.Κ.Τ.Ε.	---	---	---	---	---	---		
103,746	GBP / 10	01/12	0.25	---	62	1	01/12/1930	98	2.5	360	Ε.Κ.Τ.Ε. σειρά	2.27	05/02/1996	2.27	Π	05/02/1996	---	2.27	2.27

Σημειώσεις Ομολόγων Ελλ. Δημοσίου

Υ.Δ.Τ: Υπολογισμός Δεδουλευμένων Τόκων.

FLR (= Floating Interest Rate) Ομόλογο Μεταβλητού Επιτοκίου.

Η ελάχιστη διαπραγματεύσιμη Ονομαστική Αξία για όλους τους Άυλους Τίτλους του Δημοσίου είναι τα 100 Ευρώ.

(μφρ-0)

Πίνακας Μελών Χρηματιστηρίου Αθηνών και Μελών ΕΤ.ΕΚ.

Επωνυμία	Διεύθυνση	Τηλέφωνο	Φαξ	Αγορά Μετοχών			Αγορά Παραγώγων		Μέλη ΕΤ.ΕΚ.	
				Μέλος Αγοράς	Μέλος εξ Αποστάσεως	Ειδικός Διαπρήτης	Διαπρήτης	Ειδικός Διαπρήτης	Γενικό Εκκαθ/στικό	Άμεσο Εκκαθ/στικό
AEONIC SECURITIES C.I.F. P.L.C.	ΛΑΪΟΥ 6, ΓΡ. 301B, ANNA COURT ,	35725337600		a	a					
ALPHA ΤΡΑΠΕΖΑ Α.Ε.	ΛΕΩΦ. ΑΘΗΝΩΝ 103, ΑΘΗΝΑ	+30 2103436820	210-3436270						a	
	ΣΤΑΔΙΟΥ 40, ΑΘΗΝΑ	(210)-3260000	(210)-3264116							
		(210)-3265546	(210)-3265811							
ARGUS STOCKBROKERS LTD	25 ΛΕΩΦΟΡΟΣ ΔΗΜΟΣΘΕΝΗ ΣΕΒΕΡΗ 25 ,	0035722717000		a	a		a			
ATLANTIC SECURITIES LTD	ΠΡΟΔΡΟΜΟΥ 37 37,	0035722445400		a	a					
ΑΧΟΝ ΧΡΗΜΑΤΙΣΤΗΡΙΑΚΗ Α.Ε.Π.Ε.Υ.	ΣΤΑΔΙΟΥ 48 48, ΑΘΗΝΑ	2103363800		a			a			
ΒΕΤΑ ΧΡΗΜΑΤΙΣΤΗΡΙΑΚΗ Α.Ε.Π.Ε.Υ.	Λ.ΑΛΕΞΑΝΔΡΑΣ 29 29 , ΑΘΗΝΑ	2106478930		a		a				a
BNP PARIBAS SECURITIES SERVICES	ΛΑΜΨΑΚΟΥ 2 2, ΑΘΗΝΑ	2107468500							a	
BOFA SECURITIES EUROPE SA	112 AVENUE KL?BER 75116 ,	+33 153655555		a	a					
CAPITAL ΑΧΕΠΕΥ	ΜΗΤΡΟΠΟΛΕΩΣ 58 58, ΑΘΗΝΑ	2103369700		a			a			
CFS ΧΡΗΜΑΤΙΣΤΗΡΙΑΚΗ Α.Ε.Π.Ε.Υ.	ΠΑΠΑΡΡΗΓΟΠΟΥΛΟΥ 3 3, ΑΘΗΝΑ	2103360800		a						
CITIGROUP GLOBAL MARKETS EUROPE AG	REUTERWEG 16 FRANKFURT 16,	+49 691366-0		a	a					
CITIGROUP GLOBAL MARKETS LIMITED	33 CANADA SQUARE -CANARY WHARF 1,	+44 02079864000		a						
CREDIT SUISSE SECURITIES (EUROPE) LIMITED	ONE CABOT SQUARE 1 , LONDON	+44 2078888888		a						
CREDIT SUISSE SECURITIES SOCIEDAD DE VALORES SA	CALLE AYALA 42, 3A PLANTA-B MADRID ,	+34917916000		a	a					
DEUTSCHE BANK AG	GREAT WINCHESTER STREET 1 , LONDON	+44 20 754 54209	00441133361437		a					
EUROBANK EQUITIES Α.Ε.Π.Ε.Υ.	ΦΙΛΕΛΛΗΝΩΝ 10 & ΞΕΝΟΦΩΝΤΟΣ 13 , ΑΘΗΝΑ	2103720425		a		a	a			a
EUROCORP Α.Ε.Π.Ε.Υ.	ΠΛ.ΦΙΛΙΚΗΣ ΕΤΑΙΡΕΙΑΣ 14 14, ΑΘΗΝΑ	2107263600		a			a			a
EUROTRUST ΧΡΗΜΑΤΙΣΤΗΡΙΑΚΗ Α.Ε.Π.Ε.Υ.	ΣΕΒΑΣΤΟΥΠΟΛΕΩΣ 113 113, ΑΘΗΝΑ	2103363100		a						
EUROXX ΧΡΗΜΑΤΙΣΤΗΡΙΑΚΗ Α.Ε.Π.Ε.Υ.	ΠΑΛΑΙΟΛΟΓΟΥ 7, ΧΑΛΑΝΔΡΙ	+30 2106879400	210-6879401				a	a		a
	ΠΑΛΑΙΟΛΟΓΟΥ 7, ΧΑΛΑΝΔΡΙ	(210)-6879400	(210)-6879401							
GLOBAL CAPITAL SECURITIES & FINANCIAL SERVICES LTD	Λ.ΑΡΧΙΕΠΙΣΚΟΠΟΥ ΜΑΚΑΡΙΟΥ Γ50 50,	0035722710710		a	a					
HSBC CONTINENTAL EUROPE	Λ.ΜΕΣΣΟΓΕΙΩΝ 109-111 109-111,	2106960000							a	
INDEX ΧΡΗΜΑΤΙΣΤΗΡΙΑΚΗ Α.Ε.Π.Ε.Υ.	ΔΡΑΓΑΤΣΑΝΙΟΥ 6 6, ΑΘΗΝΑ	2103213920		a						
LAIKI FINANCIAL SERVICES LTD	ΛΕΩΦ. ΒΥΡΩΝΟΣ 26, ΛΕΥΚΩΣΙΑ ΚΥΠΡΟΥ	357 22367367	357 22718567		a					
MEGA EQUITY SECURITIES & FINANCIAL SERVICES PUBLIC LTD	ΛΕΩΦ.ΓΡΙΒΑ ΔΙΓΕΝΗ 42-44 42-44,	0035722711711		a	a		a			
MERIT ΧΡΗΜΑΤΙΣΤΗΡΙΑΚΗ Α.Ε.Π.Ε.Υ.	ΣΟΦΟΚΛΕΟΥΣ 5 5, ΑΘΗΝΑ	2103671880		a		a				a
MERRILL LYNCH INTERNATIONAL	2 KING EDWARD STREET 2 , LONDON	+44 20276281000		a						
NUNTIUS ΧΡΗΜΑΤΙΣΤΗΡΙΑΚΗ Α.Ε.Π.Ε.Υ.	ΔΡΑΓΑΤΣΑΝΙΟΥ 6 6, ΑΘΗΝΑ	2103350599		a						
ONE PLUS CAPITAL LIMITED	75 PRODROMOU AVENUE NICOSIA 1307 ,	35722873760		a	a					
PROCHOICE CHRIMATISTIRIAKI LTD	ΛΕΩΦ ΣΠΥΡΟΥ ΚΥΠΡΙΑΝΟΥ 57, ΑΚΙΝΗΤΑ Φ 57,	035724661192		a	a					
SHARELINK SECURITIES & FINANCIAL SERVICES LTD	HOUSE-ΘΕΟΤΟΚΗ 6 ΜΕΓΑΡΟ ΕΛΛΗΝΑ 6 ,	+357 22554200		a	a		a			

Πίνακας Μελών Χρηματιστηρίου Αθηνών και Μελών ΕΤ.ΕΚ.

Επωνυμία	Διεύθυνση	Τηλέφωνο	Φαξ	Αγορά Μετοχών			Αγορά Παραγώγων		Μέλη ΕΤ.ΕΚ.	
				Μέλος Αγοράς	Μέλος εξ Αποστάσεως	Ειδικός Διαπρήτης	Διαπρήτης	Ειδικός Διαπρήτης	Γενικό Εκκαθιστικό	Άμεσο Εκκαθιστικό
SOCIETE GENERALE S.A.	17 COURS VALMY, CEDEX ,	+157290504		a	a		a			
SOLIDUS SECURITIES A.E.P.E.Y.	ΛΟΥΙΖΗΣ ΡΙΑΝΚΟΥΡ 64 64, ΑΘΗΝΑ	2106900600		a			a			a
THE CYPRUS INVESTMENT & SECURITIES CORPORATION LTD	ΛΕΩΦ. ΚΥΡΗΝΕΙΑΣ 154,	0035722121700		a	a					
UBS EUROPE SE	OPERNTURM, BOCKENHEIMER LANDSTRASSE 2-4 ,	496921790		a	a					
UBS LIMITED	FINSBURY AVENUE 1 , LONDON	+44 2075687135			a					
A. ΣΑΡΡΗΣ ΧΡΗΜΑΤΙΣΤΗΡΙΑΚΗ Α.Ε.Π.Ε.Υ.	ΔΡΑΓΑΤΣΑΝΙΟΥ 6 6, ΑΘΗΝΑ	2103367700		a						
ΑΛΦΑ FINANCE ΑΕΠΕΥ	ΜΕΡΛΙΝ 5 5, ΑΘΗΝΑ	2103677400		a		a	a	a		a
Γ. Α. ΠΕΡΒΑΝΑΣ ΧΡΗΜΑΤΙΣΤΗΡΙΑΚΗ Α.Ε.Π.Ε.Υ	ΣΟΦΟΚΛΕΟΥΣ 7-9 7-9, ΑΘΗΝΑ	2103727200		a						
ΔΥΝΑΜΙΚΗ ΧΡΗΜΑΤΙΣΤΗΡΙΑΚΗ Α.Ε.Π.Ε.Υ	ΤΡΑΛΛΕΩΝ 2 & Λ.ΣΥΓΓΡΟΥ 223 , ΝΕΑ ΣΜΥΡΝΗ	2103677700		a			a			a
ΕΘΝΙΚΗ ΤΡΑΠΕΖΑ ΤΗΣ ΕΛΛΑΔΟΣ Α.Ε.	ΑΙΟΛΟΥ 86, ΑΘΗΝΑ	(210)-3341000	(210)-3228187	a		a	a		a	
	ΑΚΑΔΗΜΙΑΣ 68, ΑΘΗΝΑ	(210)-3328817	(210)-3328678							
ΕΘΝΙΚΗ ΧΡΗΜΑΤΙΣΤΗΡΙΑΚΗ Α.Ε.Π.Ε.Υ.	ΛΕΩΦ. ΚΗΦΙΣΙΑΣ 66 (ΚΤΗΡΙΟ Α) 66, ΜΑΡΟΥΣΙ	2103328784		a		a	a	a		
ΕΛΛΗΝΙΚΗ ΤΡΑΠΕΖΑ (ΕΠΕΝΔΥΣΕΙΣ) ΛΤΔ	ΛΕΩΦ.ΚΥΡΙΑΚΟΥ ΜΑΤΣΗ 31 - ΤΘ 24747 , ΛΕΥΚΩΣΙΑ ΚΥΠΡΟΥ	+357 22500100	357 22500110		a					
ΕΛΛΗΝΟΑΜΕΡΙΚΑΝΙΚΗ ΧΡΗΜΑΤΙΣΤΗΡΙΑΚΗ ΑΕΠΕΥ	ΑΝΔΡΕΑ ΠΑΠΑΝΔΡΕΟΥ 27 27, ΜΑΡΟΥΣΙ	2103311100		a		a	a			a
Ι. Χ. ΜΑΥΡΙΚΗΣ ΧΡΗΜΑΤΙΣΤΗΡΙΑΚΗ Α.Ε.Π.Ε.Υ	ΣΟΦΟΚΛΕΟΥΣ 5 5, ΑΘΗΝΑ	2103216730		a						
ΚΑΠΠΑ ΧΡΗΜΑΤΙΣΤΗΡΙΑΚΗ Α.Ε.Π.Ε.Υ.	ΒΑΛΛΑΩΡΙΤΟΥ 15 15, ΑΘΗΝΑ	2103678600		a			a			
ΚΑΡΑΜΑΝΟΦ ΧΡΗΜΑΤΙΣΤΗΡΙΑΚΗ Α.Ε.Π.Ε.Υ.	ΠΛ.ΑΓ.ΘΕΟΔΩΡΩΝ 2 2, ΑΘΗΝΑ	2103212947		a						
ΚΥΚΛΟΣ ΧΡΗΜΑΤΙΣΤΗΡΙΑΚΗ Α.Ε.Π.Ε.Υ.	ΠΑΝΕΠΙΣΤΗΜΙΟΥ 39 39, ΑΘΗΝΑ	2103364300		a			a			
ΛΕΩΝ ΔΕΠΟΛΑΣ ΧΡΗΜΑΤΙΣΤΗΡΙΑΚΗ Α.Ε.Π.Ε.Υ.	ΧΡΗΣΤΟΥ ΛΑΔΑ 1 1, ΑΘΗΝΑ	2103213276 -28		a		a	a			
Ν. ΧΡΥΣΟΧΟΙΔΗΣ ΧΡΗΜΑΤΙΣΤΗΡΙΑΚΗ Α.Ε.Π.Ε.Υ	ΣΟΦΟΚΛΕΟΥΣ 7-9 7-9, ΑΘΗΝΑ	2103213913		a			a			a
ΠΑΝΤΕΛΑΚΗΣ ΧΡΗΜΑΤΙΣΤΗΡΙΑΚΗ Α.Ε.Π.Ε.Υ	ΕΘΝΙΚΗΣ ΑΝΤΙΣΤΑΣΕΩΣ 57, ΚΤΙΡΙΟ Β 57, ΧΑΛΑΝΔΡΙ	2106965000		a		a	a	a		
ΠΕΙΡΑΙΩΣ Α.Ε.Π.Ε.Υ.	ΣΤΑΔΙΟΥ 10 10, ΑΘΗΝΑ	2103354100		a		a	a	a		a
ΠΗΓΑΣΟΣ ΧΡΗΜΑΤΙΣΤΗΡΙΑΚΗ Α.Ε.Π.Ε.Υ.	ΒΑΛΛΑΩΡΙΤΟΥ 17 & ΑΜΕΡΙΚΗΣ 17 , ΑΘΗΝΑ	2103670700		a			a			
ΣΤ. ΕΜ. ΛΑΥΡΕΝΤΑΚΗΣ ΧΡΗΜΑΤΙΣΤΗΡΙΑΚΗ Α.Ε.Π.Ε.Υ.	ΣΟΦΟΚΛΕΟΥΣ 7-9 7-9, ΑΘΗΝΑ	2103213336		a			a			
ΤΡΑΠΕΖΑ EUROBANK ΑΕ	ΟΘΩΝΟΣ 8 , ΑΘΗΝΑ	2103337000							a	
ΤΡΑΠΕΖΑ ΟΡΤΙΜΑ BANK Α.Ε.	ΑΙΓΙΑΛΕΙΑΣ 32 & ΠΑΡΑΔΕΙΣΟΥ 32 , ΜΑΡΟΥΣΙ	2108173111		a		a	a	a	a	
ΤΡΑΠΕΖΑ ΠΕΙΡΑΙΩΣ ΑΝΩΝΥΜΟΣ ΕΤΑΙΡΕΙΑ	ΑΜΕΡΙΚΗΣ 4 , ΑΘΗΝΑ	2103335000		a			a		a	

Πίνακας Μετοχών Υπό Ειδική Διαπραγμάτευση

Χρέγραφα	Κατηγορία Διαπραγμάτευσης
Ειδικός Διαπραγματευτής	Εναρξη Ειδικής Διαπραγμάτευσης
MLS ΠΛΗΡΟΦΟΡΙΚΗ (ΚΟ)	Κατάσταση σε Αναστολή
ΠΕΙΡΑΙΩΣ Α.Ε.Π.Ε.Υ.	01/08/2019
ALPHA ETF FTSE Athex Large Cap	Διαπραγματεύσιμα Αμοιβαία Κεφάλαια (Δ.Α.Κ.)
ΑΛΦΑ FINANCE ΑΕΠΕΥ	02/01/1900
ΕΘΝΙΚΗ ΧΡΗΜΑΤΙΣΤΗΡΙΑΚΗ Α.Ε.Π.Ε.Υ.	02/01/1900
A.S. COMPANY (ΚΟ)	Κύρια Αγορά
EUROBANK EQUITIES Α.Ε.Π.Ε.Υ.	01/04/2019
ALPHA BANK (ΚΟ)	Κύρια Αγορά
EUROBANK EQUITIES Α.Ε.Π.Ε.Υ.	22/10/2006
MERIT ΧΡΗΜΑΤΙΣΤΗΡΙΑΚΗ Α.Ε.Π.Ε.Υ.	03/09/2012
ΑΛΦΑ FINANCE ΑΕΠΕΥ	29/02/2016
ΕΘΝΙΚΗ ΧΡΗΜΑΤΙΣΤΗΡΙΑΚΗ Α.Ε.Π.Ε.Υ.	02/01/1900
ΕΛΛΗΝΟΑΜΕΡΙΚΑΝΙΚΗ ΧΡΗΜΑΤΙΣΤΗΡΙΑΚΗ ΑΕΠΕΥ	25/07/2014
ΛΕΩΝ ΔΕΠΟΛΑΣ ΧΡΗΜΑΤΙΣΤΗΡΙΑΚΗ Α.Ε.Π.Ε.Υ.	04/01/2016
ΠΕΙΡΑΙΩΣ Α.Ε.Π.Ε.Υ.	28/05/2009
ΑΤΤΙΣΑ ΣΥΜΜΕΤΟΧΩΝ (ΚΟ)	Κύρια Αγορά
ΕΛΛΗΝΟΑΜΕΡΙΚΑΝΙΚΗ ΧΡΗΜΑΤΙΣΤΗΡΙΑΚΗ ΑΕΠΕΥ	28/12/2017
ΑΤΤΙΣΑ BANK Α.Τ.Ε. (ΚΟ)	Κύρια Αγορά
EUROBANK EQUITIES Α.Ε.Π.Ε.Υ.	11/11/2019
EUROXX ΧΡΗΜΑΤΙΣΤΗΡΙΑΚΗ Α.Ε.Π.Ε.Υ.	22/01/2016
ΠΕΙΡΑΙΩΣ Α.Ε.Π.Ε.Υ.	20/09/2017
AUTOHELLAS (ΚΟ)	Κύρια Αγορά
EUROXX ΧΡΗΜΑΤΙΣΤΗΡΙΑΚΗ Α.Ε.Π.Ε.Υ.	02/07/2018
ΑΛΦΑ FINANCE ΑΕΠΕΥ	01/07/2019
AVE (ΚΟ)	Κύρια Αγορά
EUROXX ΧΡΗΜΑΤΙΣΤΗΡΙΑΚΗ Α.Ε.Π.Ε.Υ.	05/06/2020
BRIQ PROPERTIES (ΚΟ)	Κύρια Αγορά
EUROBANK EQUITIES Α.Ε.Π.Ε.Υ.	09/09/2019
ΛΕΩΝ ΔΕΠΟΛΑΣ ΧΡΗΜΑΤΙΣΤΗΡΙΑΚΗ Α.Ε.Π.Ε.Υ.	22/02/2021
BYTE COMPUTER (ΚΟ)	Κύρια Αγορά
MERIT ΧΡΗΜΑΤΙΣΤΗΡΙΑΚΗ Α.Ε.Π.Ε.Υ.	04/08/2008
CENERGY HOLDINGS (ΚΑ)	Κύρια Αγορά
EUROBANK EQUITIES Α.Ε.Π.Ε.Υ.	02/01/2016
ΑΛΦΑ FINANCE ΑΕΠΕΥ	02/01/2016
CNL CAPITAL (ΚΟ)	Κύρια Αγορά
MERIT ΧΡΗΜΑΤΙΣΤΗΡΙΑΚΗ Α.Ε.Π.Ε.Υ.	01/10/2018
COCA-COLA HBC AG (ΚΟ)	Κύρια Αγορά
ΒΕΤΑ ΧΡΗΜΑΤΙΣΤΗΡΙΑΚΗ Α.Ε.Π.Ε.Υ.	08/03/2021
ΕΘΝΙΚΗ ΧΡΗΜΑΤΙΣΤΗΡΙΑΚΗ Α.Ε.Π.Ε.Υ.	02/01/1900
ΠΕΙΡΑΙΩΣ Α.Ε.Π.Ε.Υ.	04/05/2015
EUROBANK HOLDINGS (ΚΟ)	Κύρια Αγορά
EUROBANK EQUITIES Α.Ε.Π.Ε.Υ.	01/06/2012
MERIT ΧΡΗΜΑΤΙΣΤΗΡΙΑΚΗ Α.Ε.Π.Ε.Υ.	06/11/2017
ΑΛΦΑ FINANCE ΑΕΠΕΥ	09/01/2006
ΕΘΝΙΚΗ ΧΡΗΜΑΤΙΣΤΗΡΙΑΚΗ Α.Ε.Π.Ε.Υ.	02/01/1900
ΕΛΛΗΝΟΑΜΕΡΙΚΑΝΙΚΗ ΧΡΗΜΑΤΙΣΤΗΡΙΑΚΗ ΑΕΠΕΥ	25/07/2014
ΛΕΩΝ ΔΕΠΟΛΑΣ ΧΡΗΜΑΤΙΣΤΗΡΙΑΚΗ Α.Ε.Π.Ε.Υ.	30/11/2018
ΠΕΙΡΑΙΩΣ Α.Ε.Π.Ε.Υ.	28/09/2009
FOURLIS ΣΥΜΜΕΤΟΧΩΝ (ΚΟ)	Κύρια Αγορά
EUROBANK EQUITIES Α.Ε.Π.Ε.Υ.	01/12/2016
ΠΕΙΡΑΙΩΣ Α.Ε.Π.Ε.Υ.	06/03/2017
INTERCONTINENTAL (ΚΟ)	Κύρια Αγορά
ΛΕΩΝ ΔΕΠΟΛΑΣ ΧΡΗΜΑΤΙΣΤΗΡΙΑΚΗ Α.Ε.Π.Ε.Υ.	03/06/2019
INTRACOM HOLDINGS (ΚΟ)	Κύρια Αγορά
ΛΕΩΝ ΔΕΠΟΛΑΣ ΧΡΗΜΑΤΙΣΤΗΡΙΑΚΗ Α.Ε.Π.Ε.Υ.	08/10/2018
JUMBO (ΚΟ)	Κύρια Αγορά
ΒΕΤΑ ΧΡΗΜΑΤΙΣΤΗΡΙΑΚΗ Α.Ε.Π.Ε.Υ.	01/02/2021
EUROBANK EQUITIES Α.Ε.Π.Ε.Υ.	25/05/2020
MERIT ΧΡΗΜΑΤΙΣΤΗΡΙΑΚΗ Α.Ε.Π.Ε.Υ.	06/11/2017
ΠΕΙΡΑΙΩΣ Α.Ε.Π.Ε.Υ.	06/03/2017
LAMDA DEVELOPMENT (ΚΟ)	Κύρια Αγορά
EUROBANK EQUITIES Α.Ε.Π.Ε.Υ.	08/12/2014
ΠΑΝΤΕΛΑΚΗΣ ΧΡΗΜΑΤΙΣΤΗΡΙΑΚΗ Α.Ε.Π.Ε.Υ.	06/11/2017
ΠΕΙΡΑΙΩΣ Α.Ε.Π.Ε.Υ.	29/06/2017
MARFIN INVESTMENT GROUP (ΚΟ)	Κύρια Αγορά
EUROBANK EQUITIES Α.Ε.Π.Ε.Υ.	23/03/2015
ΠΕΙΡΑΙΩΣ Α.Ε.Π.Ε.Υ.	02/02/2009
PROFILE (ΚΟ)	Κύρια Αγορά
ΠΑΝΤΕΛΑΚΗΣ ΧΡΗΜΑΤΙΣΤΗΡΙΑΚΗ Α.Ε.Π.Ε.Υ.	01/07/2019

Πίνακας Μετοχών Υπό Ειδική Διαπραγμάτευση

Χρεόγραφο	Κατηγορία Διαπραγμάτευσης
Ειδικός Διαπραγματευτής	Έναρξη Ειδικής Διαπραγμάτευσης
QUEST ΣΥΜΜΕΤΟΧΩΝ (ΚΟ)	Κύρια Αγορά
ΒΕΤΑ ΧΡΗΜΑΤΙΣΤΗΡΙΑΚΗ Α.Ε.Π.Ε.Υ.	26/03/2018
ΕΥΡΟΒΑΝΚ ΕQUITIES Α.Ε.Π.Ε.Υ.	28/01/2019
ΤΙΤΑΝ CEMENT (ΚΑ)	Κύρια Αγορά
ΒΕΤΑ ΧΡΗΜΑΤΙΣΤΗΡΙΑΚΗ Α.Ε.Π.Ε.Υ.	01/02/2021
ΕΥΡΟΒΑΝΚ ΕQUITIES Α.Ε.Π.Ε.Υ.	06/11/2019
ΠΕΙΡΑΙΩΣ Α.Ε.Π.Ε.Υ.	18/01/2021
UNIBIOS (ΚΟ)	Κύρια Αγορά
ΛΕΩΝ ΔΕΠΟΛΑΣ ΧΡΗΜΑΤΙΣΤΗΡΙΑΚΗ Α.Ε.Π.Ε.Υ.	01/02/2021
VIOTALCO SA/NV (ΚΑ)	Κύρια Αγορά
ΕΥΡΟΒΑΝΚ ΕQUITIES Α.Ε.Π.Ε.Υ.	04/03/2014
MERIT ΧΡΗΜΑΤΙΣΤΗΡΙΑΚΗ Α.Ε.Π.Ε.Υ.	17/03/2014
ΑΛΦΑ FINANCE ΑΕΠΕΥ	11/03/2008
ΑΒΑΞ Α.Ε. (ΚΟ)	Κύρια Αγορά
ΕΥΡΟΒΑΝΚ ΕQUITIES Α.Ε.Π.Ε.Υ.	14/12/2015
ΠΕΙΡΑΙΩΣ Α.Ε.Π.Ε.Υ.	01/02/2021
ΑΔΜΗΕ ΣΥΜΜΕΤΟΧΩΝ Α.Ε. (ΚΟ)	Κύρια Αγορά
ΕΛΛΗΝΟΑΜΕΡΙΚΑΝΙΚΗ ΧΡΗΜΑΤΙΣΤΗΡΙΑΚΗ ΑΕΠΕΥ	09/03/2020
ΠΕΙΡΑΙΩΣ Α.Ε.Π.Ε.Υ.	29/06/2017
ΑΕΡΟΠΟΡΙΑ ΑΙΓΑΙΟΥ (ΚΟ)	Κύρια Αγορά
ΕΥΡΟΒΑΝΚ ΕQUITIES Α.Ε.Π.Ε.Υ.	22/09/2020
ΑΝΔΡΟΜΕΔΑ ΑΕΕΧ (ΚΟ)	Κύρια Αγορά
ΒΕΤΑ ΧΡΗΜΑΤΙΣΤΗΡΙΑΚΗ Α.Ε.Π.Ε.Υ.	15/02/2021
ΓΕΚ ΤΕΡΝΑ (ΚΟ)	Κύρια Αγορά
ΒΕΤΑ ΧΡΗΜΑΤΙΣΤΗΡΙΑΚΗ Α.Ε.Π.Ε.Υ.	08/03/2021
ΠΕΙΡΑΙΩΣ Α.Ε.Π.Ε.Υ.	29/08/2019
ΔΕΗ (ΚΟ)	Κύρια Αγορά
ΒΕΤΑ ΧΡΗΜΑΤΙΣΤΗΡΙΑΚΗ Α.Ε.Π.Ε.Υ.	01/02/2021
ΕΥΡΟΒΑΝΚ ΕQUITIES Α.Ε.Π.Ε.Υ.	22/10/2006
MERIT ΧΡΗΜΑΤΙΣΤΗΡΙΑΚΗ Α.Ε.Π.Ε.Υ.	06/11/2017
ΑΛΦΑ FINANCE ΑΕΠΕΥ	09/01/2006
ΕΘΝΙΚΗ ΧΡΗΜΑΤΙΣΤΗΡΙΑΚΗ Α.Ε.Π.Ε.Υ.	02/01/1900
ΕΛΛΗΝΟΑΜΕΡΙΚΑΝΙΚΗ ΧΡΗΜΑΤΙΣΤΗΡΙΑΚΗ ΑΕΠΕΥ	01/09/2014
ΠΕΙΡΑΙΩΣ Α.Ε.Π.Ε.Υ.	28/09/2009
ΕΘΝΙΚΗ ΤΡΑΠΕΖΑ (ΚΟ)	Κύρια Αγορά
ΒΕΤΑ ΧΡΗΜΑΤΙΣΤΗΡΙΑΚΗ Α.Ε.Π.Ε.Υ.	01/02/2021
ΕΥΡΟΒΑΝΚ ΕQUITIES Α.Ε.Π.Ε.Υ.	22/10/2006
MERIT ΧΡΗΜΑΤΙΣΤΗΡΙΑΚΗ Α.Ε.Π.Ε.Υ.	03/09/2012
ΑΛΦΑ FINANCE ΑΕΠΕΥ	09/01/2006
ΕΘΝΙΚΗ ΧΡΗΜΑΤΙΣΤΗΡΙΑΚΗ Α.Ε.Π.Ε.Υ.	02/01/1900
ΕΛΛΗΝΟΑΜΕΡΙΚΑΝΙΚΗ ΧΡΗΜΑΤΙΣΤΗΡΙΑΚΗ ΑΕΠΕΥ	25/07/2014
ΛΕΩΝ ΔΕΠΟΛΑΣ ΧΡΗΜΑΤΙΣΤΗΡΙΑΚΗ Α.Ε.Π.Ε.Υ.	20/05/2015
ΠΕΙΡΑΙΩΣ Α.Ε.Π.Ε.Υ.	08/09/2008
ΕΚΤΕΡ (ΚΟ)	Κύρια Αγορά
ΕΥΡΟΒΑΝΚ ΕQUITIES Α.Ε.Π.Ε.Υ.	16/10/2017
ΛΕΩΝ ΔΕΠΟΛΑΣ ΧΡΗΜΑΤΙΣΤΗΡΙΑΚΗ Α.Ε.Π.Ε.Υ.	21/05/2018
ΕΛΑΣΤΡΟΝ (ΚΟ)	Κύρια Αγορά
ΛΕΩΝ ΔΕΠΟΛΑΣ ΧΡΗΜΑΤΙΣΤΗΡΙΑΚΗ Α.Ε.Π.Ε.Υ.	20/02/2017
ΕΛΒΑΛΧΑΛΚΟΡ (ΚΟ)	Κύρια Αγορά
ΕΥΡΟΒΑΝΚ ΕQUITIES Α.Ε.Π.Ε.Υ.	07/05/2018
ΑΛΦΑ FINANCE ΑΕΠΕΥ	07/05/2018
ΕΛΒΕ Α.Β.Ε.Ε. (ΚΟ)	Κύρια Αγορά
ΛΕΩΝ ΔΕΠΟΛΑΣ ΧΡΗΜΑΤΙΣΤΗΡΙΑΚΗ Α.Ε.Π.Ε.Υ.	02/11/2020
ΕΛΛΑΚΤΩΡ (ΚΟ)	Κύρια Αγορά
ΕΥΡΟΒΑΝΚ ΕQUITIES Α.Ε.Π.Ε.Υ.	01/06/2012
ΕΥΡΟΧΧ ΧΡΗΜΑΤΙΣΤΗΡΙΑΚΗ Α.Ε.Π.Ε.Υ.	24/09/2018
ΑΛΦΑ FINANCE ΑΕΠΕΥ	18/03/2019
ΕΘΝΙΚΗ ΧΡΗΜΑΤΙΣΤΗΡΙΑΚΗ Α.Ε.Π.Ε.Υ.	02/01/1900
ΠΕΙΡΑΙΩΣ Α.Ε.Π.Ε.Υ.	22/10/2018
ΕΛΛΗΝ ΧΡΗΜΑΤΙΣΤΗΡΙΑ Χ.Α. (ΚΟ)	Κύρια Αγορά
ΕΘΝΙΚΗ ΧΡΗΜΑΤΙΣΤΗΡΙΑΚΗ Α.Ε.Π.Ε.Υ.	02/01/1900
ΕΛΛΗΝΟΑΜΕΡΙΚΑΝΙΚΗ ΧΡΗΜΑΤΙΣΤΗΡΙΑΚΗ ΑΕΠΕΥ	01/09/2014
ΠΕΙΡΑΙΩΣ Α.Ε.Π.Ε.Υ.	04/05/2015
ΕΛΛΗΝΙΚΑ ΠΕΤΡΕΛΑΙΑ (ΚΟ)	Κύρια Αγορά
ΕΛΛΗΝΟΑΜΕΡΙΚΑΝΙΚΗ ΧΡΗΜΑΤΙΣΤΗΡΙΑΚΗ ΑΕΠΕΥ	14/09/2015
ΠΕΙΡΑΙΩΣ Α.Ε.Π.Ε.Υ.	20/03/2017
ΕΛΤΟΝ (ΚΟ)	Κύρια Αγορά
ΒΕΤΑ ΧΡΗΜΑΤΙΣΤΗΡΙΑΚΗ Α.Ε.Π.Ε.Υ.	03/09/2012
ΛΕΩΝ ΔΕΠΟΛΑΣ ΧΡΗΜΑΤΙΣΤΗΡΙΑΚΗ Α.Ε.Π.Ε.Υ.	01/04/2019

Πίνακας Μετοχών Υπό Ειδική Διαπραγμάτευση

Χρεόγραφο	Κατηγορία Διαπραγμάτευσης
Ειδικός Διαπραγματευτής	Έναρξη Ειδικής Διαπραγμάτευσης
ΕΝΤΕΡΣΟΦΤ (ΚΟ)	Κύρια Αγορά
EUROBANK EQUITIES Α.Ε.Π.Ε.Υ.	22/06/2020
ΕΥΔΑΠ (ΚΟ)	Κύρια Αγορά
EUROBANK EQUITIES Α.Ε.Π.Ε.Υ.	10/06/2019
ΑΛΦΑ FINANCE ΑΕΠΕΥ	27/01/2020
ΕΥΡΩΠΑΪΚΗ ΠΙΣΤΗ (ΚΟ)	Κύρια Αγορά
ΠΑΝΤΕΛΑΚΗΣ ΧΡΗΜΑΤΙΣΤΗΡΙΑΚΗ Α.Ε.Π.Ε.Υ.	15/07/2019
ΙΚΤΙΝΟΣ ΕΛΛΑΣ (ΚΟ)	Κύρια Αγορά
EUROBANK EQUITIES Α.Ε.Π.Ε.Υ.	25/02/2019
ΑΛΦΑ FINANCE ΑΕΠΕΥ	01/04/2019
ΕΘΝΙΚΗ ΧΡΗΜΑΤΙΣΤΗΡΙΑΚΗ Α.Ε.Π.Ε.Υ.	02/01/1900
ΚΑΡΑΜΟΛΕΓΚΟΣ (ΚΟ)	Κύρια Αγορά
EUROXX ΧΡΗΜΑΤΙΣΤΗΡΙΑΚΗ Α.Ε.Π.Ε.Υ.	04/10/2019
ΚΛΟΥΚΙΝΑΣ - ΛΑΠΠΑΣ (ΚΟ)	Κύρια Αγορά
ΒΕΤΑ ΧΡΗΜΑΤΙΣΤΗΡΙΑΚΗ Α.Ε.Π.Ε.Υ.	22/09/2014
ΚΡΙ - ΚΡΙ (ΚΟ)	Κύρια Αγορά
EUROBANK EQUITIES Α.Ε.Π.Ε.Υ.	07/05/2018
ΛΕΩΝ ΔΕΠΟΛΑΣ ΧΡΗΜΑΤΙΣΤΗΡΙΑΚΗ Α.Ε.Π.Ε.Υ.	16/01/2017
ΛΑΜΨΑ (ΚΟ)	Κύρια Αγορά
ΛΕΩΝ ΔΕΠΟΛΑΣ ΧΡΗΜΑΤΙΣΤΗΡΙΑΚΗ Α.Ε.Π.Ε.Υ.	16/01/2017
ΜΟΤΟΡ ΟΪΛ (ΚΟ)	Κύρια Αγορά
ΒΕΤΑ ΧΡΗΜΑΤΙΣΤΗΡΙΑΚΗ Α.Ε.Π.Ε.Υ.	08/03/2021
EUROBANK EQUITIES Α.Ε.Π.Ε.Υ.	22/10/2006
MERIT ΧΡΗΜΑΤΙΣΤΗΡΙΑΚΗ Α.Ε.Π.Ε.Υ.	25/02/2019
ΕΘΝΙΚΗ ΧΡΗΜΑΤΙΣΤΗΡΙΑΚΗ Α.Ε.Π.Ε.Υ.	02/01/1900
ΕΛΛΗΝΟΑΜΕΡΙΚΑΝΙΚΗ ΧΡΗΜΑΤΙΣΤΗΡΙΑΚΗ ΑΕΠΕΥ	01/09/2014
ΛΕΩΝ ΔΕΠΟΛΑΣ ΧΡΗΜΑΤΙΣΤΗΡΙΑΚΗ Α.Ε.Π.Ε.Υ.	01/04/2019
ΠΕΙΡΑΙΩΣ Α.Ε.Π.Ε.Υ.	04/05/2015
ΜΥΤΙΛΗΝΑΙΟΣ (ΚΟ)	Κύρια Αγορά
EUROBANK EQUITIES Α.Ε.Π.Ε.Υ.	20/09/2017
MERIT ΧΡΗΜΑΤΙΣΤΗΡΙΑΚΗ Α.Ε.Π.Ε.Υ.	25/02/2019
ΑΛΦΑ FINANCE ΑΕΠΕΥ	15/04/2019
ΕΘΝΙΚΗ ΧΡΗΜΑΤΙΣΤΗΡΙΑΚΗ Α.Ε.Π.Ε.Υ.	02/01/1900
ΠΕΙΡΑΙΩΣ Α.Ε.Π.Ε.Υ.	04/05/2015
ΟΛΠ (ΚΟ)	Κύρια Αγορά
EUROBANK EQUITIES Α.Ε.Π.Ε.Υ.	06/02/2019
ΟΠΑΠ (ΚΟ)	Κύρια Αγορά
EUROBANK EQUITIES Α.Ε.Π.Ε.Υ.	22/10/2006
MERIT ΧΡΗΜΑΤΙΣΤΗΡΙΑΚΗ Α.Ε.Π.Ε.Υ.	20/03/2017
ΑΛΦΑ FINANCE ΑΕΠΕΥ	09/01/2006
ΕΘΝΙΚΗ ΧΡΗΜΑΤΙΣΤΗΡΙΑΚΗ Α.Ε.Π.Ε.Υ.	02/01/1900
ΕΛΛΗΝΟΑΜΕΡΙΚΑΝΙΚΗ ΧΡΗΜΑΤΙΣΤΗΡΙΑΚΗ ΑΕΠΕΥ	25/07/2014
ΠΕΙΡΑΙΩΣ Α.Ε.Π.Ε.Υ.	04/05/2015
ΟΤΕ (ΚΟ)	Κύρια Αγορά
EUROBANK EQUITIES Α.Ε.Π.Ε.Υ.	22/10/2006
MERIT ΧΡΗΜΑΤΙΣΤΗΡΙΑΚΗ Α.Ε.Π.Ε.Υ.	20/03/2017
ΑΛΦΑ FINANCE ΑΕΠΕΥ	09/01/2006
ΕΘΝΙΚΗ ΧΡΗΜΑΤΙΣΤΗΡΙΑΚΗ Α.Ε.Π.Ε.Υ.	02/01/1900
ΕΛΛΗΝΟΑΜΕΡΙΚΑΝΙΚΗ ΧΡΗΜΑΤΙΣΤΗΡΙΑΚΗ ΑΕΠΕΥ	25/07/2014
ΛΕΩΝ ΔΕΠΟΛΑΣ ΧΡΗΜΑΤΙΣΤΗΡΙΑΚΗ Α.Ε.Π.Ε.Υ.	20/04/2015
ΠΕΙΡΑΙΩΣ Α.Ε.Π.Ε.Υ.	08/09/2008
ΠΑΠΟΥΤΣΑΝΗΣ (ΚΟ)	Κύρια Αγορά
ΒΕΤΑ ΧΡΗΜΑΤΙΣΤΗΡΙΑΚΗ Α.Ε.Π.Ε.Υ.	25/11/2013
ΑΛΦΑ FINANCE ΑΕΠΕΥ	19/11/2018
ΠΕΙΡΑΙΩΣ FINANCIAL HOLD (ΚΟ)	Κύρια Αγορά
EUROBANK EQUITIES Α.Ε.Π.Ε.Υ.	22/10/2006
EUROXX ΧΡΗΜΑΤΙΣΤΗΡΙΑΚΗ Α.Ε.Π.Ε.Υ.	15/02/2016
MERIT ΧΡΗΜΑΤΙΣΤΗΡΙΑΚΗ Α.Ε.Π.Ε.Υ.	16/09/2013
ΑΛΦΑ FINANCE ΑΕΠΕΥ	15/04/2019
ΕΘΝΙΚΗ ΧΡΗΜΑΤΙΣΤΗΡΙΑΚΗ Α.Ε.Π.Ε.Υ.	02/01/1900
ΕΛΛΗΝΟΑΜΕΡΙΚΑΝΙΚΗ ΧΡΗΜΑΤΙΣΤΗΡΙΑΚΗ ΑΕΠΕΥ	25/07/2014
ΛΕΩΝ ΔΕΠΟΛΑΣ ΧΡΗΜΑΤΙΣΤΗΡΙΑΚΗ Α.Ε.Π.Ε.Υ.	30/11/2018
ΠΕΙΡΑΙΩΣ Α.Ε.Π.Ε.Υ.	16/02/2009
ΠΕΤΡΟΠΟΥΛΟΣ ΠΕΤΡΟΣ (ΚΟ)	Κύρια Αγορά
EUROBANK EQUITIES Α.Ε.Π.Ε.Υ.	01/04/2019
ΠΑΝΤΕΛΑΚΗΣ ΧΡΗΜΑΤΙΣΤΗΡΙΑΚΗ Α.Ε.Π.Ε.Υ.	16/03/2020
ΠΛΑΙΣΙΟ COMPUTERS (ΚΟ)	Κύρια Αγορά
EUROBANK EQUITIES Α.Ε.Π.Ε.Υ.	02/03/2015

Πίνακας Μετοχών Υπό Ειδική Διαπραγμάτευση

Χρεόγραφα	Κατηγορία Διαπραγμάτευσης
Ειδικός Διαπραγματευτής	Έναρξη Ειδικής Διαπραγμάτευσης
ΠΛΑΣΤΙΚΑ ΘΡΑΚΗΣ (ΚΟ)	Κύρια Αγορά
EUROBANK EQUITIES Α.Ε.Π.Ε.Υ.	26/03/2018
ΑΛΦΑ FINANCE ΑΕΠΕΥ	26/03/2018
ΣΑΡΑΝΤΗΣ ΓΡ. (ΚΟ)	Κύρια Αγορά
ΒΕΤΑ ΧΡΗΜΑΤΙΣΤΗΡΙΑΚΗ Α.Ε.Π.Ε.Υ.	14/05/2012
EUROBANK EQUITIES Α.Ε.Π.Ε.Υ.	24/10/2016
ΣΠΥΡΟΥ ΑΓΡ. ΟΙΚ. (ΚΟ)	Κύρια Αγορά
EUROBANK EQUITIES Α.Ε.Π.Ε.Υ.	02/09/2019
ΤΕΡΝΑ ΕΝΕΡΓΕΙΑΚΗ (ΚΟ)	Κύρια Αγορά
ΒΕΤΑ ΧΡΗΜΑΤΙΣΤΗΡΙΑΚΗ Α.Ε.Π.Ε.Υ.	08/03/2021
ΠΕΙΡΑΙΩΣ Α.Ε.Π.Ε.Υ.	09/12/2019

Γνωστοποιήσεις Συναλλαγών - Κατάλογος Υπόχρεων Προσώπων

Ημερομηνία Υποβολής [1]	Επωνυμία	Λόγος Υποβολής [2]	Υπόχρεος	Ιδιότητα Υποχρέου	Σχέση με τον Υπόχρεο	Ημερομηνία Συναλλαγής	Αγορά	Όγκος Συναλλαγών	Αξία Συναλλαγών	Φύση Συναλλαγής [3]	Είδος Χρηματικού μέσου	Παρατηρήσεις [4]
12/03/2021	ΕΛΛΗΝΙΚΑ ΧΡΗΜΑΤΙΣΤΗΡΙΑ - ΧΡΗΜΑΤΙΣΤΗΡΙΟ ΑΘΗΝΩΝ ΑΝΩΝΥΜΗ ΕΤΑΙΡΕΙΑ ΣΥΜΜΕΤΟΧΩΝ	B	ΒΑΣΙΛΕΙΟΥ ΚΩΝΣΤΑΝΤΙΝΟΣ	Μέλος ΔΣ Μη Εκτελεστικό	Συνδεδόμενο Νομικό Πρόσωπο	09/03/2021	ΑΞΙΩΝ ΧΑ	248	942.40	Π	Μετοχή	1
12/03/2021	ΕΛΛΗΝΙΚΑ ΧΡΗΜΑΤΙΣΤΗΡΙΑ - ΧΡΗΜΑΤΙΣΤΗΡΙΟ ΑΘΗΝΩΝ ΑΝΩΝΥΜΗ ΕΤΑΙΡΕΙΑ ΣΥΜΜΕΤΟΧΩΝ	B	ΒΑΣΙΛΕΙΟΥ ΚΩΝΣΤΑΝΤΙΝΟΣ	Μέλος ΔΣ Μη Εκτελεστικό	Συνδεδόμενο Νομικό Πρόσωπο	09/03/2021	ΑΞΙΩΝ ΧΑ	1,240	4,716.96	A	Μετοχή	1
12/03/2021	ΕΛΛΗΝΙΚΑ ΧΡΗΜΑΤΙΣΤΗΡΙΑ - ΧΡΗΜΑΤΙΣΤΗΡΙΟ ΑΘΗΝΩΝ ΑΝΩΝΥΜΗ ΕΤΑΙΡΕΙΑ ΣΥΜΜΕΤΟΧΩΝ	B	ΒΑΣΙΛΕΙΟΥ ΚΩΝΣΤΑΝΤΙΝΟΣ	Μέλος ΔΣ Μη Εκτελεστικό	Συνδεδόμενο Νομικό Πρόσωπο	10/03/2021	ΑΞΙΩΝ ΧΑ	248	953.56	Π	Μετοχή	1
12/03/2021	ΕΛΛΗΝΙΚΑ ΧΡΗΜΑΤΙΣΤΗΡΙΑ - ΧΡΗΜΑΤΙΣΤΗΡΙΟ ΑΘΗΝΩΝ ΑΝΩΝΥΜΗ ΕΤΑΙΡΕΙΑ ΣΥΜΜΕΤΟΧΩΝ	B	ΒΑΣΙΛΕΙΟΥ ΚΩΝΣΤΑΝΤΙΝΟΣ	Μέλος ΔΣ Μη Εκτελεστικό	Συνδεδόμενο Νομικό Πρόσωπο	10/03/2021	ΑΞΙΩΝ ΧΑ	1,680	6,370.61	A	Μετοχή	1
12/03/2021	ΕΛΛΗΝΙΚΑ ΧΡΗΜΑΤΙΣΤΗΡΙΑ - ΧΡΗΜΑΤΙΣΤΗΡΙΟ ΑΘΗΝΩΝ ΑΝΩΝΥΜΗ ΕΤΑΙΡΕΙΑ ΣΥΜΜΕΤΟΧΩΝ	B	ΒΑΣΙΛΕΙΟΥ ΚΩΝΣΤΑΝΤΙΝΟΣ	Μέλος ΔΣ Μη Εκτελεστικό	Συνδεδόμενο Νομικό Πρόσωπο	11/03/2021	ΠΑΡΑΓΩΓΩΝ ΧΑ	10	3,900.00	Π	Παράγωγο	1
12/03/2021	ΕΛΛΗΝΙΚΑ ΧΡΗΜΑΤΙΣΤΗΡΙΑ - ΧΡΗΜΑΤΙΣΤΗΡΙΟ ΑΘΗΝΩΝ ΑΝΩΝΥΜΗ ΕΤΑΙΡΕΙΑ ΣΥΜΜΕΤΟΧΩΝ	B	ΒΑΣΙΛΕΙΟΥ ΚΩΝΣΤΑΝΤΙΝΟΣ	Μέλος ΔΣ Μη Εκτελεστικό	Συνδεδόμενο Νομικό Πρόσωπο	11/03/2021	ΠΑΡΑΓΩΓΩΝ ΧΑ	1	388.00	A	Παράγωγο	1
12/03/2021	ΕΛΛΗΝΙΚΑ ΧΡΗΜΑΤΙΣΤΗΡΙΑ - ΧΡΗΜΑΤΙΣΤΗΡΙΟ ΑΘΗΝΩΝ ΑΝΩΝΥΜΗ ΕΤΑΙΡΕΙΑ ΣΥΜΜΕΤΟΧΩΝ	B	ΒΑΣΙΛΕΙΟΥ ΚΩΝΣΤΑΝΤΙΝΟΣ	Μέλος ΔΣ Μη Εκτελεστικό	Συνδεδόμενο Νομικό Πρόσωπο	11/03/2021	ΑΞΙΩΝ ΧΑ	124	489.80	A	Μετοχή	1
12/03/2021	ΕΛΛΗΝΙΚΑ ΧΡΗΜΑΤΙΣΤΗΡΙΑ - ΧΡΗΜΑΤΙΣΤΗΡΙΟ ΑΘΗΝΩΝ ΑΝΩΝΥΜΗ ΕΤΑΙΡΕΙΑ ΣΥΜΜΕΤΟΧΩΝ	B	ΒΑΣΙΛΕΙΟΥ ΚΩΝΣΤΑΝΤΙΝΟΣ	Μέλος ΔΣ Μη Εκτελεστικό	Συνδεδόμενο Νομικό Πρόσωπο	11/03/2021	ΑΞΙΩΝ ΧΑ	1,100	4,305.00	Π	Μετοχή	1
12/03/2021	ΕΛΛΗΝΙΚΑ ΧΡΗΜΑΤΙΣΤΗΡΙΑ - ΧΡΗΜΑΤΙΣΤΗΡΙΟ ΑΘΗΝΩΝ ΑΝΩΝΥΜΗ ΕΤΑΙΡΕΙΑ ΣΥΜΜΕΤΟΧΩΝ	B	ΒΑΣΙΛΕΙΟΥ ΚΩΝΣΤΑΝΤΙΝΟΣ	Μέλος ΔΣ Μη Εκτελεστικό	Συνδεδόμενο Νομικό Πρόσωπο	11/03/2021	ΑΞΙΩΝ ΧΑ	542	2,113.80	A	Μετοχή	1

Σημειώσεις Γνωστοποιήσεων Συναλλαγών

Για περισσότερες πληροφορίες επί των γνωστοποιήσεων συναλλαγών επισκεφτείτε την ιστοσελίδα <http://athexgroup.gr/el/web/guest/companies-info-trade-notifications>

[1] - Η Ημερομηνία Υποβολής αφορά την Ημερομηνία που η Γνωστοποίηση παρελήφθη από το Χ.Α.

[2] - Λόγος Υποβολής: Α: Πρόσωπο που ασκεί Διευθυντικά καθήκοντα, Β: Πρόσωπο που έχει στενό δεσμό με πρόσωπο που ασκεί Διευθυντικά καθήκοντα.

[3] - Φύση Συναλλαγής: Α: Αγορά, Π: Πώληση.

[4] - Παρατηρήσεις: 1 - Λόγω Συμμετοχής σε ΑΜΚ, 2 - Λόγω Εξάσκησης Δικαιώματος Προαίρεσης αγοράς μετοχών που παρέχεται στο προσωπικό, 3 - Λόγω Δωρεάς, 4 - Λόγω Συγχώνευσης ή Διάσπασης κλπ, 5 - Λόγω Μετατροπής ή Ανταλλαγής Ομολογιών, 6 - Ανταλλαγή λόγω Προαιρετικής Δημόσιας Πρότασης.

Υποκείμενη Αγορά				Αγορά Παραγώγων													
Ανωτ Τιμή	Κατωτ Τιμή	Τιμή κλεισ.	Μεταβ.	Μήνας Παράδοσης	Άνοιγμα	Ανωτ Τιμή	Κατωτ Τιμή	Τελ Τιμή	Τιμή κλεισ.	Τελευταία ζήτηση	Τελευταία προσφορά	Τιμή Εκκαθάρισης ¹	Υψηλό ζωής	Χαμηλό ζωής	Πράξεις	Όγκος	Ανοικτές θέσεις
FTSE/X.A. Large Cap				(Μονάδα Διαπραγμάτευσης: 1 Μονάδα Δείκτη x 2€, Χρηματικός Διακανονισμός)													
2,046.84	2,027.70	2,045.11	-0.02%	Μάρτιος 2021	2,040.00	2,046.00	2,026.00	2,045.75	2,045.75	---	---		2,047.00	---	73	398	5,439
				Απρίλιος 2021	2,034.00	2,045.00	2,026.25	2,044.00	2,044.00	---	---		2,046.50	---	73	477	372
				Μάιος 2021	---	---	---	---	2,053.75	---	---		---	---	---	---	---
				Ιούνιος 2021	---	---	---	---	2,056.75	---	---		---	---	---	---	---
				Σεπτέμβριος 2021	---	---	---	---	2,067.25	---	---		---	---	---	---	---
				Δεκέμβριος 2021	---	---	---	---	2,077.50	---	---		---	---	---	---	---

Σημειώσεις Παραγώγων

Τις τιμές εκκαθάρισης και τις τελικές ανοικτές θέσεις μπορείτε να τις ανακτήσετε στο ακόλουθο path <http://www.helex.gr/el/web/guest/statistics-end-of-day-derivatives>

Υποκείμενη Αγορά				Αγορά Παραγώγων													
Ανωτ Τιμή	Κατωτ Τιμή	Τιμή κλεισ.	Μεταβ.	Μήνας Παράδοσης	Άνοιγμα	Ανωτ Τιμή	Κατωτ Τιμή	Τελ Τιμή	Τιμή κλεισ.	Τελευταία ζήτηση	Τελευταία προσφορά	Τιμή Εκκαθάρισης*	Υψηλό ζωής	Χαμηλό ζωής	Πράξεις	Όγκος	Ανοικτές θέσεις
(Μέγεθος Συμβολαίου: 100 Χρεόγραφα, Φυσική Παράδοση)																	
ALPHA BANK (ΚΟ)				Μάρτιος 2021	0.918	0.942	0.912	0.942	0.942	---	---	---	1.04	---	358	16,319	75,256
0.94	0.907	0.94	2.40%	Ιούνιος 2021	0.920	0.945	0.918	0.942	0.942	---	---	---	0.980	---	266	12,796	18,733
				Σεπτέμβριος 2021	---	---	---	---	0.928	---	---	---	---	---	---	---	---
				Δεκέμβριος 2021	---	---	---	---	0.932	---	---	---	---	---	---	---	---
(Μέγεθος Συμβολαίου: 100 Χρεόγραφα, Φυσική Παράδοση)																	
ΑΤΤΙΚΑ BANK Α.Τ.Ε. (ΚΟ)				Μάρτιος 2021	---	---	---	---	0.218	---	---	---	0.244	---	---	---	321
0.219	0.213	0.2175	-0.23%	Ιούνιος 2021	---	---	---	---	0.219	---	---	---	0.222	---	---	---	300
				Σεπτέμβριος 2021	---	---	---	---	0.220	---	---	---	---	---	---	---	---
				Δεκέμβριος 2021	---	---	---	---	0.221	---	---	---	---	---	---	---	---
(Μέγεθος Συμβολαίου: 100 Χρεόγραφα, Φυσική Παράδοση)																	
CENERGY HOLDINGS (ΚΑ)				Μάρτιος 2021	2.04	2.12	2.04	2.09	2.09	---	---	---	2.15	---	38	531	5,934
2.125	2.065	2.125	1.19%	Ιούνιος 2021	2.11	2.13	2.10	2.10	2.10	---	---	---	2.14	---	70	614	750
				Σεπτέμβριος 2021	---	---	---	---	2.12	---	---	---	---	---	---	---	---
				Δεκέμβριος 2021	---	---	---	---	2.13	---	---	---	---	---	---	---	---
(Μέγεθος Συμβολαίου: 100 Χρεόγραφα, Φυσική Παράδοση)																	
COCA-COLA HBC AG (ΚΟ)				Μάρτιος 2021	27.34	27.34	27.34	27.34	27.34	---	---	---	27.67	---	1	5	100
27.44	27.2	27.43	-0.98%	Ιούνιος 2021	---	---	---	---	27.85	---	---	---	27.70	---	---	---	18
				Σεπτέμβριος 2021	---	---	---	---	27.99	---	---	---	---	---	---	---	---
				Δεκέμβριος 2021	---	---	---	---	28.13	---	---	---	---	---	---	---	---
(Μέγεθος Συμβολαίου: 100 Χρεόγραφα, Φυσική Παράδοση)																	
EUROBANK HOLDINGS (ΚΟ)				Μάρτιος 2021	0.681	0.700	0.679	0.699	0.699	---	---	---	0.700	---	125	4,788	35,625
0.698	0.6736	0.695	1.46%	Ιούνιος 2021	0.688	0.701	0.683	0.698	0.698	---	---	---	0.701	---	80	2,002	7,134
				Σεπτέμβριος 2021	---	---	---	---	0.692	---	---	---	---	---	---	---	---
				Δεκέμβριος 2021	---	---	---	---	0.696	---	---	---	---	---	---	---	---
(Μέγεθος Συμβολαίου: 100 Χρεόγραφα, Φυσική Παράδοση)																	
FOURLIS ΣΥΜΜΕΤΟΧΩΝ (ΚΟ)				Μάρτιος 2021	4.35	4.35	4.30	4.30	4.30	---	---	---	4.37	---	6	31	589
4.42	4.285	4.285	-1.49%	Ιούνιος 2021	4.40	4.40	4.32	4.32	4.32	---	---	---	4.40	---	9	52	338
				Σεπτέμβριος 2021	---	---	---	---	4.40	---	---	---	---	---	---	---	---
				Δεκέμβριος 2021	---	---	---	---	4.42	---	---	---	---	---	---	---	---
(Μέγεθος Συμβολαίου: 100 Χρεόγραφα, Φυσική Παράδοση)																	
INTRACOM HOLDINGS (ΚΟ)				Μάρτιος 2021	0.885	0.894	0.884	0.884	0.884	---	---	---	0.919	---	7	32	1,755
0.896	0.878	0.888	0.34%	Ιούνιος 2021	---	---	---	---	0.890	---	---	---	0.929	---	---	---	273
				Σεπτέμβριος 2021	---	---	---	---	0.894	---	---	---	---	---	---	---	---
				Δεκέμβριος 2021	---	---	---	---	0.899	---	---	---	---	---	---	---	---

Σημειώσεις Παραγώγων

Τις τιμές εκκαθάρισης και τις τελικές ανοικτές θέσεις μπορείτε να τις ανακτήσετε στο ακόλουθο path <http://www.helex.gr/el/web/guest/statistics-end-of-day-derivatives>

Υποκείμενη Αγορά				Αγορά Παραγώγων										Ανοικτές θέσεις			
Ανωτ Τιμή	Κατωτ Τιμή	Τιμή κλεισ.	Μεταβ.	Μήνας Παράδοσης	Άνοιγμα	Ανωτ Τιμή	Κατωτ Τιμή	Τελ Τιμή	Τιμή κλεισ.	Τελευταία ζήτηση	Τελευταία προσφορά	Τιμή Εκκαθάρισης*	Υψηλό ζωής	Χαμηλό ζωής	Πράξεις	Όγκος	Ανοικτές θέσεις
(Μέγεθος Συμβολαίου: 100 Χρεόγραφα, Φυσική Παράδοση)																	
JUMBO (ΚΟ)				Μάρτιος 2021	15.80	15.94	15.72	15.86	15.86	---	---	---	16.05	---	36	74	492
16	15.7	15.86	-0.88%	Ιούνιος 2021	---	---	---	---	16.09	---	---	---	16.05	---	---	---	45
				Σεπτέμβριος 2021	---	---	---	---	16.17	---	---	---	---	---	---	---	---
				Δεκέμβριος 2021	---	---	---	---	16.25	---	---	---	---	---	---	---	---
(Μέγεθος Συμβολαίου: 100 Χρεόγραφα, Φυσική Παράδοση)																	
LAMDA DEVELOPMENT(ΚΟ)				Μάρτιος 2021	7.19	7.25	7.10	7.18	7.18	---	---	---	7.46	---	32	191	1,405
7.26	7.08	7.15	-0.42%	Ιούνιος 2021	7.24	7.30	7.14	7.20	7.20	---	---	---	7.34	---	42	300	1,426
				Σεπτέμβριος 2021	---	---	---	---	7.26	---	---	---	---	---	---	---	---
				Δεκέμβριος 2021	---	---	---	---	7.29	---	---	---	---	---	---	---	---
(Μέγεθος Συμβολαίου: 100 Χρεόγραφα, Φυσική Παράδοση)																	
MARFIN INVESTMENT GROUP (ΚΟ)				Μάρτιος 2021	0.032	0.032	0.031	0.032	0.032	---	---	---	0.043	---	23	190	37,585
0.032	0.0313	0.032	0.31%	Ιούνιος 2021	0.034	0.034	0.032	0.032	0.032	---	---	---	0.034	---	6	200	16,239
				Σεπτέμβριος 2021	---	---	---	---	0.032	---	---	---	---	---	---	---	---
				Δεκέμβριος 2021	---	---	---	---	0.032	---	---	---	---	---	---	---	---
(Μέγεθος Συμβολαίου: 100 Χρεόγραφα, Φυσική Παράδοση)																	
TITAN CEMENT (ΚΑ)				Μάρτιος 2021	14.57	14.57	14.53	14.53	14.53	---	---	---	15.01	---	5	116	756
14.6	14.36	14.54	-0.14%	Ιούνιος 2021	14.63	14.66	14.58	14.58	14.58	---	---	---	14.67	---	7	128	168
				Σεπτέμβριος 2021	---	---	---	---	14.71	---	---	---	---	---	---	---	---
				Δεκέμβριος 2021	---	---	---	---	14.79	---	---	---	---	---	---	---	---
(Μέγεθος Συμβολαίου: 100 Χρεόγραφα, Φυσική Παράδοση)																	
VOHALCO SA/NV (ΚΑ)				Μάρτιος 2021	4.27	4.32	4.27	4.28	4.28	---	---	---	4.40	---	17	524	3,586
4.335	4.24	4.24	-1.74%	Ιούνιος 2021	4.32	4.34	4.28	4.28	4.28	---	---	---	4.41	---	45	605	1,095
				Σεπτέμβριος 2021	---	---	---	---	4.36	---	---	---	---	---	---	---	---
				Δεκέμβριος 2021	---	---	---	---	4.38	---	---	---	---	---	---	---	---
(Μέγεθος Συμβολαίου: 100 Χρεόγραφα, Φυσική Παράδοση)																	
ΑΔΜΗΕ ΣΥΜΜΕΤΟΧΩΝ Α.Ε. (ΚΟ)				Μάρτιος 2021	2.61	2.63	2.57	2.61	2.61	---	---	---	2.75	---	82	1,050	6,618
2.645	2.58	2.6	-1.70%	Ιούνιος 2021	2.62	2.64	2.60	2.60	2.60	---	---	---	2.67	---	41	890	1,790
				Σεπτέμβριος 2021	---	---	---	---	2.67	---	---	---	---	---	---	---	---
				Δεκέμβριος 2021	---	---	---	---	2.69	---	---	---	---	---	---	---	---
(Μέγεθος Συμβολαίου: 100 Χρεόγραφα, Φυσική Παράδοση)																	
ΓΕΚ ΤΕΡΝΑ (ΚΟ)				Μάρτιος 2021	9.51	9.84	9.46	9.57	9.57	---	---	---	9.88	---	60	180	3,641
9.85	9.42	9.53	0.21%	Ιούνιος 2021	9.78	9.94	9.51	9.79	9.79	---	---	---	9.94	---	106	337	4,734
				Σεπτέμβριος 2021	---	---	---	---	9.61	---	---	---	---	---	---	---	---
				Δεκέμβριος 2021	---	---	---	---	9.66	---	---	---	---	---	---	---	---

Σημειώσεις Παραγώγων

Τις τιμές εκκαθάρισης και τις τελικές ανοικτές θέσεις μπορείτε να τις ανακτήσετε στο ακόλουθο path <http://www.helex.gr/el/web/guest/statistics-end-of-day-derivatives>

Υποκείμενη Αγορά				Αγορά Παραγώγων										Ανοικτές θέσεις			
Ανωτ Τιμή	Κατωτ Τιμή	Τιμή κλεισ.	Μεταβ.	Μήνας Παράδοσης	Άνοιγμα	Ανωτ Τιμή	Κατωτ Τιμή	Τελ Τιμή	Τιμή κλεισ.	Τελευταία ζήτηση	Τελευταία προσφορά	Τιμή Εκκαθάρισης*	Υψηλό ζωής	Χαμηλό ζωής	Πράξεις	Όγκος	Ανοικτές θέσεις
(Μέγεθος Συμβολαίου: 100 Χρεόγραφα, Φυσική Παράδοση)																	
ΔΕΗ (ΚΟ)				Μάρτιος 2021	9.13	9.13	9.03	9.10	9.10	---	---	---	9.39	---	72	903	8,021
9.11	9.03	9.11	0.61%	Ιούνιος 2021	9.04	9.09	9.01	9.09	9.09	---	---	---	9.38	---	77	945	14,688
				Σεπτέμβριος 2021	---	---	---	---	9.15	---	---	---	---	---	---	---	---
				Δεκέμβριος 2021	---	---	---	---	9.20	---	---	---	---	---	---	---	---
(Μέγεθος Συμβολαίου: 100 Χρεόγραφα, Φυσική Παράδοση)																	
ΕΘΝΙΚΗ ΤΡΑΠΕΖΑ (ΚΟ)				Μάρτιος 2021	2.40	2.48	2.38	2.48	2.48	---	---	---	2.48	---	241	10,209	25,689
2.46	2.37	2.46	2.37%	Ιούνιος 2021	2.40	2.48	2.37	2.48	2.48	---	---	---	2.48	---	175	8,206	7,146
				Σεπτέμβριος 2021	---	---	---	---	2.43	---	---	---	---	---	---	---	---
				Δεκέμβριος 2021	---	---	---	---	2.44	---	---	---	---	---	---	---	---
(Μέγεθος Συμβολαίου: 100 Χρεόγραφα, Φυσική Παράδοση)																	
ΕΛΛΑΚΤΩΡ (ΚΟ)				Μάρτιος 2021	1.61	1.66	1.59	1.60	1.60	---	---	---	1.77	---	64	991	3,256
1.667	1.583	1.599	-0.74%	Ιούνιος 2021	1.64	1.68	1.58	1.60	1.60	---	---	---	1.68	---	170	1,745	1,479
				Σεπτέμβριος 2021	---	---	---	---	1.63	---	---	---	---	---	---	---	---
				Δεκέμβριος 2021	---	---	---	---	1.64	---	---	---	---	---	---	---	---
(Μέγεθος Συμβολαίου: 100 Χρεόγραφα, Φυσική Παράδοση)																	
ΕΛΛΗΝ. ΧΡΗΜΑΤΙΣΤΗΡΙΑ-Χ.Α. (ΚΟ)				Μάρτιος 2021	3.93	3.95	3.92	3.92	3.92	---	---	---	4.12	---	18	136	1,648
3.965	3.895	3.91	0.26%	Ιούνιος 2021	3.89	3.98	3.89	3.91	3.91	---	---	---	3.98	---	46	343	426
				Σεπτέμβριος 2021	---	---	---	---	3.94	---	---	---	---	---	---	---	---
				Δεκέμβριος 2021	---	---	---	---	3.96	---	---	---	---	---	---	---	---
(Μέγεθος Συμβολαίου: 100 Χρεόγραφα, Φυσική Παράδοση)																	
ΕΛΛΗΝΙΚΑ ΠΕΤΡΕΛΑΙΑ (ΚΟ)				Μάρτιος 2021	5.79	5.80	5.77	5.77	5.77	---	---	---	6.05	---	12	1,070	1,775
5.84	5.72	5.8	0.17%	Ιούνιος 2021	5.84	5.84	5.75	5.76	5.76	---	---	---	5.85	---	14	1,057	270
				Σεπτέμβριος 2021	---	---	---	---	5.85	---	---	---	---	---	---	---	---
				Δεκέμβριος 2021	---	---	---	---	5.88	---	---	---	---	---	---	---	---
(Μέγεθος Συμβολαίου: 100 Χρεόγραφα, Φυσική Παράδοση)																	
ΕΥΔΑΠ (ΚΟ)				Μάρτιος 2021	6.82	6.82	6.82	6.82	6.82	---	---	---	7.23	---	2	2	227
6.9	6.77	6.77	-1.74%	Ιούνιος 2021	6.85	6.85	6.79	6.79	6.79	---	---	---	6.88	---	2	3	166
				Σεπτέμβριος 2021	---	---	---	---	6.96	---	---	---	---	---	---	---	---
				Δεκέμβριος 2021	---	---	---	---	7.00	---	---	---	---	---	---	---	---
(Μέγεθος Συμβολαίου: 100 Χρεόγραφα, Φυσική Παράδοση)																	
ΜΟΤΟΡ ΟΪΛ (ΚΟ)				Μάρτιος 2021	12.85	12.85	12.69	12.82	12.82	---	---	---	13.45	---	50	212	2,229
12.86	12.66	12.85	0.00%	Ιούνιος 2021	12.81	12.89	12.76	12.85	12.85	---	---	---	12.95	---	24	125	776
				Σεπτέμβριος 2021	---	---	---	---	12.99	---	---	---	---	---	---	---	---
				Δεκέμβριος 2021	---	---	---	---	13.05	---	---	---	---	---	---	---	---

Σημειώσεις Παραγώγων

Τις τιμές εκκαθάρισης και τις τελικές ανοικτές θέσεις μπορείτε να τις ανακτήσετε στο ακόλουθο path <http://www.helex.gr/el/web/guest/statistics-end-of-day-derivatives>

Υποκείμενη Αγορά				Αγορά Παραγώγων										Ανοικτές θέσεις			
Ανωτ Τιμή	Κατωτ Τιμή	Τιμή κλεισ.	Μεταβ.	Μήνας Παράδοσης	Άνοιγμα	Ανωτ Τιμή	Κατωτ Τιμή	Τελ Τιμή	Τιμή κλεισ.	Τελευταία ζήτηση	Τελευταία προσφορά	Τιμή Εκκαθάρισης*	Υψηλό ζωής	Χαμηλό ζωής	Πράξεις	Όγκος	Ανοικτές θέσεις
(Μέγεθος Συμβολαίου: 100 Χρεόγραφα, Φυσική Παράδοση)																	
ΜΥΤΙΛΗΝΑΙΟΣ (ΚΟ)				Μάρτιος 2021	13.30	13.37	13.28	13.33	13.33	---	---	---	13.37	---	67	898	5,161
13.37	13.28	13.33	0.23%	Ιούνιος 2021	13.38	13.47	13.33	13.38	13.38	---	---	---	13.48	---	46	721	1,403
				Σεπτέμβριος 2021	---	---	---	---	13.44	---	---	---	---	---	---	---	---
				Δεκέμβριος 2021	---	---	---	---	13.51	---	---	---	---	---	---	---	---
(Μέγεθος Συμβολαίου: 100 Χρεόγραφα, Φυσική Παράδοση)																	
ΟΛΠ (ΚΟ)				Μάρτιος 2021	---	---	---	---	21.21	---	---	---	21.29	---	---	---	286
21.8	20.8	21.8	2.83%	Ιούνιος 2021	21.10	21.10	21.10	21.10	21.10	---	---	---	21.10	---	1	5	210
				Σεπτέμβριος 2021	---	---	---	---	21.42	---	---	---	---	---	---	---	---
				Δεκέμβριος 2021	---	---	---	---	21.53	---	---	---	---	---	---	---	---
(Μέγεθος Συμβολαίου: 100 Χρεόγραφα, Φυσική Παράδοση)																	
ΟΠΑΠ (ΚΟ)				Μάρτιος 2021	11.47	11.49	11.31	11.49	11.49	---	---	---	11.74	---	38	127	1,910
11.55	11.34	11.39	-1.30%	Ιούνιος 2021	11.52	11.54	11.34	11.49	11.49	---	---	---	11.69	---	38	130	657
				Σεπτέμβριος 2021	---	---	---	---	11.66	---	---	---	---	---	---	---	---
				Δεκέμβριος 2021	---	---	---	---	11.72	---	---	---	---	---	---	---	---
(Μέγεθος Συμβολαίου: 100 Χρεόγραφα, Φυσική Παράδοση)																	
ΟΤΕ (ΚΟ)				Μάρτιος 2021	13.21	13.21	13.10	13.14	13.14	---	---	---	14.34	---	22	357	7,568
13.23	13.05	13.1	-0.76%	Ιούνιος 2021	13.21	13.29	13.12	13.12	13.12	---	---	---	13.45	---	36	394	1,418
				Σεπτέμβριος 2021	---	---	---	---	13.34	---	---	---	---	---	---	---	---
				Δεκέμβριος 2021	---	---	---	---	13.41	---	---	---	---	---	---	---	---
(Μέγεθος Συμβολαίου: 100 Χρεόγραφα, Φυσική Παράδοση)																	
ΠΕΙΡΑΙΩΣ FINANCIAL HOLD (ΚΟ)				Μάρτιος 2021	0.742	0.743	0.731	0.740	0.740	---	---	---	1.36	---	246	8,164	41,501
0.747	0.734	0.745	-0.37%	Ιούνιος 2021	0.717	0.723	0.701	0.710	0.710	---	---	---	0.900	---	276	10,275	29,207
				Σεπτέμβριος 2021	---	---	---	---	0.756	---	---	---	---	---	---	---	---
				Δεκέμβριος 2021	---	---	---	---	0.759	---	---	---	---	---	---	---	---
(Μέγεθος Συμβολαίου: 100 Χρεόγραφα, Φυσική Παράδοση)																	
ΤΕΡΝΑ ΕΝΕΡΓΕΙΑΚΗ (ΚΟ)				Μάρτιος 2021	12.98	13.01	12.70	12.75	12.75	---	---	---	14.75	---	77	345	1,162
13	12.62	12.62	-1.56%	Ιούνιος 2021	12.96	13.00	12.70	12.70	12.70	---	---	---	13.32	---	26	113	405
				Σεπτέμβριος 2021	---	---	---	---	12.96	---	---	---	---	---	---	---	---
				Δεκέμβριος 2021	---	---	---	---	13.02	---	---	---	---	---	---	---	---

Σημειώσεις Παραγώγων

Τις τιμές εκκαθάρισης και τις τελικές ανοικτές θέσεις μπορείτε να τις ανακτήσετε στο ακόλουθο path <http://www.helex.gr/el/web/guest/statistics-end-of-day-derivatives>

FTSE/X.A. Large Cap

(Μονάδα Διαπραγμάτευσης: 1 Μονάδα Δείκτη x 2€ - Τρόπος Εξάσκησης: Ευρωπαϊκός, Χρηματικός Διακανονισμός)

Τιμή Εξάσκησης	Δικαιώματα Αγοράς													Δικαιώματα Πώλησης																	
	Μάρτιος 2021						Απρίλιος 2021						Λοιποί Μήνες		Μάρτιος 2021						Απρίλιος 2021						Λοιποί Μήνες		Τιμή Εξάσκησης		
	Άνοιγμα	Ανιψ. Τιμή	Κατωτ. Τιμή	Τελ. Τιμή	Τιμή κλεισ.	Όγκος	Άνοιγμα	Ανιψ. Τιμή	Κατωτ. Τιμή	Τελ. Τιμή	Τιμή κλεισ.	Όγκος	Άνοιγ. θέσεις	Όγκος	Άνοιγ. θέσεις	Άνοιγμα	Ανιψ. Τιμή	Κατωτ. Τιμή	Τελ. Τιμή	Τιμή κλεισ.	Όγκος	Άνοιγ. θέσεις	Άνοιγμα	Ανιψ. Τιμή	Κατωτ. Τιμή	Τελ. Τιμή	Τιμή κλεισ.	Όγκος		Άνοιγ. θέσεις	Όγκος
1,100	0.00	0.00	0.00	-	946.00	-	-	-	-	-	-	-	-	-	-	0.00	0.00	0.00	-	0.01	-	-	-	-	-	-	-	-		-	-
1,125	0.00	0.00	0.00	-	921.00	-	-	-	-	-	-	-	-	-	-	0.00	0.00	0.00	-	0.01	-	-	-	-	-	-	-	-	-	-	1,125
1,150	0.00	0.00	0.00	-	896.00	-	-	-	-	-	-	-	-	-	-	0.00	0.00	0.00	-	0.01	-	-	-	-	-	-	-	-	-	-	1,150
1,175	0.00	0.00	0.00	-	871.00	-	-	-	-	-	-	-	-	-	-	0.00	0.00	0.00	-	0.01	-	-	-	-	-	-	-	-	-	-	1,175
1,200	0.00	0.00	0.00	-	846.00	-	-	-	-	-	-	-	-	-	-	0.00	0.00	0.00	-	0.01	-	-	-	-	-	-	-	-	-	-	1,200
1,225	0.00	0.00	0.00	-	821.00	-	-	-	-	-	-	-	-	-	-	0.00	0.00	0.00	-	0.01	-	-	-	-	-	-	-	-	-	-	1,225
1,250	0.00	0.00	0.00	-	796.00	-	-	-	-	-	-	-	-	-	-	0.00	0.00	0.00	-	0.01	-	-	-	-	-	-	-	-	-	-	1,250
1,275	0.00	0.00	0.00	-	771.00	-	-	-	-	-	-	-	-	-	-	0.00	0.00	0.00	-	0.01	-	-	-	-	-	-	-	-	-	-	1,275
1,300	0.00	0.00	0.00	-	746.00	-	-	-	-	-	-	-	-	-	-	0.00	0.00	0.00	-	0.01	-	-	-	-	-	-	-	-	-	-	1,300
1,325	0.00	0.00	0.00	-	721.00	-	-	-	-	-	-	-	-	-	-	0.00	0.00	0.00	-	0.01	-	-	-	-	-	-	-	-	-	-	1,325
1,350	0.00	0.00	0.00	-	696.00	-	-	-	-	-	-	-	-	-	-	0.00	0.00	0.00	-	0.01	-	-	-	-	-	-	-	-	-	-	1,350
1,375	0.00	0.00	0.00	-	671.00	-	-	-	-	-	-	-	-	-	-	0.00	0.00	0.00	-	0.01	-	-	-	-	-	-	-	-	-	-	1,375
1,400	0.00	0.00	0.00	-	646.00	-	-	-	-	-	-	-	-	-	-	0.00	0.00	0.00	-	0.01	-	-	-	-	-	-	-	-	-	-	1,400
1,425	0.00	0.00	0.00	-	621.00	-	-	-	-	-	-	-	-	-	-	0.00	0.00	0.00	-	0.01	-	-	-	-	-	-	-	-	-	-	1,425
1,450	0.00	0.00	0.00	-	596.00	-	-	-	-	-	-	-	-	-	-	0.00	0.00	0.00	-	0.01	-	-	-	-	-	-	-	-	-	-	1,450
1,475	0.00	0.00	0.00	-	571.00	-	-	-	-	-	-	-	-	-	-	0.00	0.00	0.00	-	0.01	-	-	-	-	-	-	-	-	-	-	1,475
1,500	0.00	0.00	0.00	-	546.00	-	-	-	-	-	-	-	-	-	-	0.00	0.00	0.00	-	0.02	-	-	-	-	-	-	-	-	-	-	1,500
1,525	0.00	0.00	0.00	-	521.00	-	-	-	-	-	-	-	-	-	-	0.00	0.00	0.00	-	0.01	-	-	-	-	-	-	-	-	-	-	1,525
1,550	0.00	0.00	0.00	-	496.00	-	-	-	-	-	-	-	-	-	-	0.00	0.00	0.00	-	0.02	-	-	-	-	-	-	-	-	-	-	1,550
1,575	0.00	0.00	0.00	-	471.00	-	-	-	-	-	-	-	-	-	-	0.00	0.00	0.00	-	0.05	-	-	-	-	-	-	-	-	-	-	1,575
1,600	0.00	0.00	0.00	-	446.00	-	-	-	-	-	-	-	-	-	-	0.00	0.00	0.00	-	0.01	-	-	-	-	-	-	-	-	-	-	1,600
1,625	0.00	0.00	0.00	-	421.00	-	-	-	-	-	-	-	-	-	-	0.00	0.00	0.00	-	0.02	-	-	-	-	-	-	-	-	-	-	1,625
1,650	0.00	0.00	0.00	-	396.00	-	-	0.00	0.00	0.00	-	395.00	-	-	-	0.00	0.00	0.00	-	0.01	-	1	0.00	0.00	0.00	-	0.03	-	-	-	1,650
1,675	0.00	0.00	0.00	-	371.00	-	-	0.00	0.00	0.00	-	371.00	-	-	-	0.00	0.00	0.00	-	0.01	-	-	0.00	0.00	0.00	-	0.07	-	-	-	1,675
1,700	0.00	0.00	0.00	-	346.00	-	-	0.00	0.00	0.00	-	346.00	-	-	-	0.00	0.00	0.00	-	0.01	-	1	0.00	0.00	0.00	-	0.15	-	-	-	1,700
1,725	0.00	0.00	0.00	-	321.00	-	1	0.00	0.00	0.00	-	321.00	-	-	-	0.00	0.00	0.00	-	0.01	-	120	0.00	0.00	0.00	-	0.30	-	-	-	1,725
1,750	0.00	0.00	0.00	-	296.00	-	20	0.00	0.00	0.00	-	296.00	-	-	-	0.00	0.00	0.00	-	0.01	-	20	0.00	0.00	0.00	-	0.56	-	-	-	1,750
1,775	0.00	0.00	0.00	-	271.00	-	-	0.00	0.00	0.00	-	272.00	-	-	-	0.00	0.00	0.00	-	0.01	-	44	0.00	0.00	0.00	-	0.99	-	3	-	1,775
1,800	0.00	0.00	0.00	-	246.00	-	21	0.00	0.00	0.00	-	247.00	-	-	-	0.00	0.00	0.00	-	0.01	-	50	0.00	0.00	0.00	-	1.70	-	3	-	1,800
1,825	0.00	0.00	0.00	-	221.00	-	60	0.00	0.00	0.00	-	224.00	-	-	-	0.00	0.00	0.00	-	0.01	-	61	0.00	0.00	0.00	-	2.80	-	1	-	1,825
1,850	0.00	0.00	0.00	-	196.00	-	85	0.00	0.00	0.00	-	200.00	-	20	-	0.00	0.00	0.00	-	0.02	-	20	0.00	0.00	0.00	-	4.40	-	2	-	1,850
1,875	0.00	0.00	0.00	-	172.00	-	80	0.00	0.00	0.00	-	178.00	-	121	-	0.00	0.00	0.00	-	0.09	-	45	0.00	0.00	0.00	-	6.80	-	-	-	1,875
1,900	0.00	0.00	0.00	-	147.00	-	151	0.00	0.00	0.00	-	156.00	-	3	-	0.00	0.00	0.00	-	0.29	-	20	0.00	0.00	0.00	-	10.00	-	20	-	1,900
1,925	0.00	0.00	0.00	-	122.00	-	100	135.00	135.00	135.00	135.00	135.00	5	20	-	0.00	0.00	0.00	-	0.85	-	45	0.00	0.00	0.00	-	14.25	-	40	-	1,925
1,950	0.00	0.00	0.00	-	98.50	-	6	0.00	0.00	0.00	-	116.00	-	20	-	0.00	0.00	0.00	-	2.20	-	2	0.00	0.00	0.00	-	20.00	-	1	-	1,950
1,975	0.00	0.00	0.00	-	76.50	-	18	0.00	0.00	0.00	-	98.50	-	21	-	0.00	0.00	0.00	-	4.90	-	64	0.00	0.00	0.00	-	27.25	-	80	-	1,975

FTSE/X.A. Large Cap

(Μονάδα Διαπραγμάτευσης: 1 Μονάδα Δείκτη x 2€ - Τρόπος Εξάσκησης: Ευρωπαϊκός, Χρηματικός Διακανονισμός)

Τιμή Εξάσκησης	Δικαιώματα Αγοράς													Δικαιώματα Πώλησης																			
	Μάρτιος 2021				Απρίλιος 2021				Λοιποί Μήνες					Μάρτιος 2021				Απρίλιος 2021				Λοιποί Μήνες											
	Άνοιγμα	Ανιψ. Τιμή	Κατωτ. Τιμή	Τελ. Τιμή	Τιμή κλεισ.	Όγκος	Ανοικτές θέσεις	Άνοιγμα	Ανιψ. Τιμή	Κατωτ. Τιμή	Τελ. Τιμή	Τιμή κλεισ.	Όγκος	Ανοικτές θέσεις	Όγκος	Ανοικτές θέσεις	Άνοιγμα	Ανιψ. Τιμή	Κατωτ. Τιμή	Τελ. Τιμή	Τιμή κλεισ.	Όγκος	Ανοικτές θέσεις	Άνοιγμα	Ανιψ. Τιμή	Κατωτ. Τιμή	Τελ. Τιμή	Τιμή κλεισ.	Όγκος	Ανοικτές θέσεις	Όγκος	Ανοικτές θέσεις	Τιμή Εξάσκησης
2,000	0.00	0.00	0.00	-	56.50	-	46	72.00	72.00	72.00	72.00	72.00	1	-			0.00	0.00	0.00	-	9.80	-	73	0.00	0.00	0.00	-	36.00	-	20			2,000
2,050	23.50	23.50	23.50	23.50	23.50	20	40	45.75	45.75	45.75	45.75	45.75	20	42			26.25	23.50	26.25	30.00	30.00	65	40	0.00	0.00	0.00	-	58.50	-	-			2,050
2,100	0.00	0.00	0.00	-	8.70	-	-	0.00	0.00	0.00	-	34.50	-	-			0.00	0.00	0.00	-	62.00	-	-	0.00	0.00	0.00	-	88.00	-	-			2,100
2,150	0.00	0.00	0.00	-	2.10	-	-	15.50	15.50	15.50	15.50	15.50	1	-			0.00	0.00	0.00	-	106.00	-	-	0.00	0.00	0.00	-	124.00	-	-			2,150
2,200	0.00	0.00	0.00	-	0.37	-	-	0.00	0.00	0.00	-	11.25	-	-			0.00	0.00	0.00	-	154.00	-	-	0.00	0.00	0.00	-	165.00	-	-			2,200
2,250	0.00	0.00	0.00	-	0.05	-	-	0.00	0.00	0.00	-	5.90	-	-			0.00	0.00	0.00	-	203.00	-	-	0.00	0.00	0.00	-	209.00	-	-			2,250
2,300	-	-	-	-	-	-	-	0.00	0.00	0.00	-	2.90	-	-			-	-	-	-	-	-	-	0.00	0.00	0.00	-	256.00	-	-			2,300
Σύνολα:						20	628						27	247	0	0						65	606					0	170	0	0		
Αριθμός Πράξεων:							1						4		0							4						0		0			

ALPHA BANK (KO)

(Μέγεθος Συμβολαίου: 100 Χρέογραφα, Τρόπος Εξάσκησης: Αμερικάνικος, Φυσική Παράδοση)

Τιμή Εξάσκησης	Δικαιώματα Αγοράς													Δικαιώματα Πώλησης																			
	Μάρτιος 2021						Απρίλιος 2021						Λοιποί Μήνες		Μάρτιος 2021						Απρίλιος 2021						Λοιποί Μήνες		Τιμή Εξάσκησης				
	Άνοιγμα	Ανιτ Τιμή	Κατωτ Τιμή	Τελ Τιμή	Τιμή κλεισ.	Όγκος	Άνοιγμα	Ανιτ Τιμή	Κατωτ Τιμή	Τελ Τιμή	Τιμή κλεισ.	Όγκος	Άνοιγες θέσεις	Όγκος	Άνοιγες θέσεις	Άνοιγμα	Ανιτ Τιμή	Κατωτ Τιμή	Τελ Τιμή	Τιμή κλεισ.	Όγκος	Άνοιγες θέσεις	Άνοιγμα	Ανιτ Τιμή	Κατωτ Τιμή	Τελ Τιμή	Τιμή κλεισ.	Όγκος		Άνοιγες θέσεις	Όγκος	Άνοιγες θέσεις	
0.150	0.000	0.000	0.000	0.768	-	-										0.000	0.000	0.000	0.001	-	-												0.002
0.200	0.000	0.000	0.000	0.718	-	-										0.000	0.000	0.000	0.001	-	-											0.002	
0.250	0.000	0.000	0.000	0.668	-	-										0.000	0.000	0.000	0.004	-	-											0.003	
0.300	0.000	0.000	0.000	0.618	-	-										0.000	0.000	0.000	0.001	-	-											0.003	
0.350	0.000	0.000	0.000	0.568	-	-										0.000	0.000	0.000	0.001	-	-											0.004	
0.400	0.000	0.000	0.000	0.518	-	-										0.000	0.000	0.000	0.002	-	-											0.004	
0.450	0.000	0.000	0.000	0.468	-	-	0.000	0.000	0.000	0.469	-	-				0.000	0.000	0.000	0.001	-	-	0.000	0.000	0.000	0.001	-	-					0.005	
0.500	0.000	0.000	0.000	0.418	-	-	0.000	0.000	0.000	0.419	-	-				0.000	0.000	0.000	0.003	-	-	0.000	0.000	0.000	0.001	-	-					0.005	
0.550	0.000	0.000	0.000	0.368	-	-	0.000	0.000	0.000	0.369	-	-				0.000	0.000	0.000	0.001	-	-	0.000	0.000	0.000	0.001	-	-					0.006	
0.600	0.000	0.000	0.000	0.318	-	-	0.000	0.000	0.000	0.320	-	-				0.000	0.000	0.000	0.001	-	-	0.000	0.000	0.000	0.001	-	-					0.006	
0.650	0.000	0.000	0.000	0.268	-	-	0.000	0.000	0.000	0.272	-	-				0.000	0.000	0.000	0.003	-	-	0.000	0.000	0.000	0.003	-	-					0.007	
0.700	0.000	0.000	0.000	0.219	-	-	0.000	0.000	0.000	0.227	-	-				0.000	0.000	0.000	0.001	-	-	0.000	0.000	0.000	0.007	-	-					0.007	
0.750	0.000	0.000	0.000	0.172	-	-	0.000	0.000	0.000	0.184	-	-				0.000	0.000	0.000	0.004	-	-	0.000	0.000	0.000	0.015	-	-					0.008	
0.800	0.125	0.125	0.125	0.125	0.125	70	114	0.000	0.000	0.000	0.146	-	-				0.000	0.000	0.000	0.010	-	-	0.000	0.000	0.000	0.026	-	-					0.008
0.850	0.000	0.000	0.000	0.090	-	-	0.000	0.000	0.000	0.113	-	5				0.000	0.000	0.000	0.022	-	-	0.000	0.000	0.000	0.043	-	-					0.009	
0.900	0.000	0.000	0.000	0.060	-	-	0.000	0.000	0.000	0.085	-	-				0.000	0.000	0.000	0.041	-	-	0.000	0.000	0.000	0.065	-	-					0.009	
0.950	0.000	0.000	0.000	0.037	-	-	0.000	0.000	0.000	0.063	-	-				0.000	0.000	0.000	0.069	-	-	0.000	0.000	0.000	0.093	-	-					0.010	
1.000	0.035	0.035	0.035	0.035	0.035	60	54	0.000	0.000	0.000	0.045	-	-				0.000	0.000	0.000	0.103	-	-	0.000	0.000	0.000	0.125	-	-					0.010
1.100	0.000	0.000	0.000	0.006	-	-	0.000	0.000	0.000	0.022	-	-				0.000	0.000	0.000	0.188	-	-	0.000	0.000	0.000	0.202	-	-					0.011	
1.200	0.000	0.000	0.000	0.001	-	-	0.000	0.000	0.000	0.010	-	-				0.000	0.000	0.000	0.283	-	-	0.000	0.000	0.000	0.290	-	-					0.012	
1.300	0.000	0.000	0.000	0.007	-	-	0.000	0.000	0.000	0.004	-	-				0.000	0.000	0.000	0.382	-	-	0.000	0.000	0.000	0.385	-	-					0.013	
1.400	0.000	0.000	0.000	0.003	-	-	0.000	0.000	0.000	0.002	-	-				0.000	0.000	0.000	0.482	-	-	0.000	0.000	0.000	0.483	-	-					0.014	
1.500	0.000	0.000	0.000	0.001	-	-										0.000	0.000	0.000	0.582	-	-											0.015	
Σύνολα:						130	168					0	5	0	0				130	0					0	0	0	0					
Αριθμός Πράξεων:													9							0.00						0					0		

ΔΕΗ (ΚΟ)

(Μέγεθος Συμβολαίου: 100 Χρέδγραφα, Τρόπος Εξάσκησης: Αμερικάνικος, Φυσική Παράδοση)

Τιμή Εξάσκησης	Δικαιώματα Αγοράς														Δικαιώματα Πώλησης																
	Μάρτιος 2021						Απρίλιος 2021						Λοιποί Μήνες		Μάρτιος 2021						Απρίλιος 2021						Λοιποί Μήνες		Τιμή Εξάσκησης		
	Άνοιγμα	Ανιπ. Τιμή	Καπιτ. Τιμή	Τελ. Τιμή	Τιμή κλεισ.	Όγκος	Άνοιγμα	Ανιπ. Τιμή	Καπιτ. Τιμή	Τελ. Τιμή	Τιμή κλεισ.	Όγκος	Άνοιγτες θέσεις	Όγκος	Άνοιγμα	Ανιπ. Τιμή	Καπιτ. Τιμή	Τελ. Τιμή	Τιμή κλεισ.	Όγκος	Άνοιγτες θέσεις	Όγκος	Άνοιγμα	Ανιπ. Τιμή	Καπιτ. Τιμή	Τελ. Τιμή	Τιμή κλεισ.	Όγκος		Άνοιγτες θέσεις	Όγκος
1.400	0.000	0.000	0.000	7.66	-	-									0.000	0.000	0.000	0.001	-	-											
1.500	0.000	0.000	0.000	7.56	-	-									0.000	0.000	0.000	0.002	-	-											0.015
1.600	0.000	0.000	0.000	7.46	-	-									0.000	0.000	0.000	0.001	-	-											0.016
1.700	0.000	0.000	0.000	7.36	-	-									0.000	0.000	0.000	0.001	-	-											0.017
1.800	0.000	0.000	0.000	7.26	-	-									0.000	0.000	0.000	0.001	-	-											0.018
1.900	0.000	0.000	0.000	7.16	-	-									0.000	0.000	0.000	0.001	-	-											0.019
2.000	0.000	0.000	0.000	7.06	-	-									0.000	0.000	0.000	0.001	-	-											0.020
2.200	0.000	0.000	0.000	6.86	-	-									0.000	0.000	0.000	0.001	-	-											0.022
2.400	0.000	0.000	0.000	6.66	-	-									0.000	0.000	0.000	0.001	-	-											0.024
2.600	0.000	0.000	0.000	6.46	-	-									0.000	0.000	0.000	0.001	-	-											0.026
2.800	0.000	0.000	0.000	6.26	-	-									0.000	0.000	0.000	0.001	-	-											0.028
3.000	0.000	0.000	0.000	6.06	-	-									0.000	0.000	0.000	0.002	-	-											0.030
3.200	0.000	0.000	0.000	5.86	-	-									0.000	0.000	0.000	0.001	-	-											0.032
3.400	0.000	0.000	0.000	5.66	-	-									0.000	0.000	0.000	0.001	-	-											0.034
3.600	0.000	0.000	0.000	5.46	-	-									0.000	0.000	0.000	0.001	-	-											0.036
3.800	0.000	0.000	0.000	5.26	-	-									0.000	0.000	0.000	0.001	-	-											0.038
4.000	0.000	0.000	0.000	5.06	-	-									0.000	0.000	0.000	0.001	-	-											0.040
4.400	0.000	0.000	0.000	4.66	-	-									0.000	0.000	0.000	0.001	-	-											0.044
4.800	0.000	0.000	0.000	4.26	-	-	0.000	0.000	0.000	4.27	-	-			0.000	0.000	0.000	0.001	-	-	0.000	0.000	0.000	0.001	0.001	-	-				0.048
5.200	0.000	0.000	0.000	3.86	-	-	0.000	0.000	0.000	3.87	-	-			0.000	0.000	0.000	0.001	-	-	0.000	0.000	0.000	0.001	0.001	-	-				0.052
5.600	0.000	0.000	0.000	3.46	-	-	0.000	0.000	0.000	3.47	-	-			0.000	0.000	0.000	0.001	-	-	0.000	0.000	0.000	0.001	0.001	-	-				0.056
6.000	0.000	0.000	0.000	3.06	-	-	0.000	0.000	0.000	3.07	-	-			0.000	0.000	0.000	0.001	-	-	0.000	0.000	0.000	0.001	0.001	-	-				0.060
6.400	0.000	0.000	0.000	2.66	-	2	0.000	0.000	0.000	2.67	-	-			0.000	0.000	0.000	0.001	-	3	0.000	0.000	0.000	0.001	0.001	-	-				0.064
6.800	0.000	0.000	0.000	2.26	-	-	0.000	0.000	0.000	2.28	-	-			0.000	0.000	0.000	0.001	-	5	0.000	0.000	0.000	0.001	0.005	-	-				0.068
7.200	0.000	0.000	0.000	1.86	-	6	0.000	0.000	0.000	1.89	-	-			0.000	0.000	0.000	0.001	-	-	0.000	0.000	0.000	0.015	-	-					0.072
7.600	0.000	0.000	0.000	1.46	-	70	0.000	0.000	0.000	1.52	-	-			0.000	0.000	0.000	0.001	-	11	0.000	0.000	0.000	0.043	-	-					0.076
8.000	0.000	0.000	0.000	1.07	-	27	0.000	0.000	0.000	1.17	-	-			0.000	0.000	0.000	0.003	-	-	0.000	0.000	0.000	0.098	-	-					0.080
8.400	0.000	0.000	0.000	0.689	-	54	0.000	0.000	0.000	0.868	-	3			0.000	0.000	0.000	0.025	-	-	0.000	0.000	0.000	0.191	-	-					0.084
8.800	0.000	0.000	0.000	0.370	-	158	0.000	0.000	0.000	0.616	-	-			0.000	0.000	0.000	0.106	-	-	0.337	0.337	0.337	0.337	0.337	11	0				0.088
9.200	0.000	0.000	0.000	0.155	-	24	0.000	0.000	0.000	0.417	-	9			0.000	0.000	0.000	0.291	-	-	0.000	0.000	0.000	0.540	-	-					0.092
9.600	0.000	0.000	0.000	0.050	-	40	0.207	0.207	0.196	0.201	0.201	27	8		0.000	0.000	0.000	0.586	-	-	0.766	0.766	0.766	0.766	0.766	11	0				0.096
10.000	0.000	0.000	0.000	0.011	-	-	0.000	0.000	0.000	0.165	-	5			0.000	0.000	0.000	0.949	-	-	0.000	0.000	0.000	1.09	-	-					0.100
11.000	0.000	0.000	0.000	0.002	-	-	0.000	0.000	0.000	0.040	-	-			0.000	0.000	0.000	1.94	-	-	0.000	0.000	0.000	1.97	-	-					0.110
12.000	0.000	0.000	0.000	0.002	-	-	0.000	0.000	0.000	0.008	-	-			0.000	0.000	0.000	2.94	-	-	0.000	0.000	0.000	2.94	-	-					0.120
13.000	0.000	0.000	0.000	0.001	-	-	0.000	0.000	0.000	0.001	-	-			0.000	0.000	0.000	3.94	-	-	0.000	0.000	0.000	3.94	-	-					0.130

ΔΕΗ (ΚΟ)

(Μέγεθος Συμβολαίου: 100 Χρέδγραμμα, Τρόπος Εξάσκησης: Αμερικάνικος, Φυσική Παράδοση)

Τιμή Εξάσκησης	Δικαιώματα Αγοράς														Δικαιώματα Πώλησης																																																																																																										
	Μάρτιος 2021						Απρίλιος 2021						Λοιποί Μήνες		Μάρτιος 2021						Απρίλιος 2021						Λοιποί Μήνες		Τιμή Εξάσκησης																																																																																												
	Άνοιγμα	Ανιψ. Τιμή	Κατωτ. Τιμή	Τελ. Τιμή	Τιμή κλεισ.	Όγκος	Άνοιγμα	Ανιψ. Τιμή	Κατωτ. Τιμή	Τελ. Τιμή	Τιμή κλεισ.	Όγκος	Άνοικτες θέσεις	Όγκος	Άνοικτες θέσεις	Άνοιγμα	Ανιψ. Τιμή	Κατωτ. Τιμή	Τελ. Τιμή	Τιμή κλεισ.	Όγκος	Άνοικτες θέσεις	Όγκος	Άνοικτες θέσεις	Όγκος	Άνοικτες θέσεις																																																																																															
Σύνολα:						0							381											27								25									0									0									0									0									19									0									22									22									0								
Αριθμός Πράξεων:						0							3																		3									0									0.00									0.00									2									0																																													

ΕΘΝΙΚΗ ΤΡΑΠΕΖΑ (ΚΟ)

(Μέγεθος Συμβολαίου: 100 Χρεόγραφα, Τρόπος Εξάσκησης: Αμερικάνικος, Φυσική Παράδοση)

Τιμή Εξάσκησης	Δικαιώματα Αγοράς														Δικαιώματα Πώλησης															
	Μάρτιος 2021				Απρίλιος 2021				Λοιποί Μήνες		Μάρτιος 2021				Απρίλιος 2021				Λοιποί Μήνες		Τιμή Εξάσκησης									
	Άνοιγμα	Ανιτ Τιμή	Καπιτ Τιμή	Τελ Τιμή	Τιμή κλεισ.	Όγκος	Άνοιγες θέσεις	Άνοιγμα	Ανιτ Τιμή	Καπιτ Τιμή	Τελ Τιμή	Τιμή κλεισ.	Όγκος	Άνοιγες θέσεις	Όγκος	Άνοιγες θέσεις	Άνοιγμα	Ανιτ Τιμή	Καπιτ Τιμή	Τελ Τιμή		Τιμή κλεισ.	Όγκος	Άνοιγες θέσεις	Όγκος	Άνοιγες θέσεις				
0.600	0.000	0.000	0.000	1.80	-	-							-	-			0.000	0.000	0.000	0.001		-	-			-	-			0.006
0.650	0.000	0.000	0.000	1.75	-	-							-	-			0.000	0.000	0.000	0.001	-	-			-	-			0.007	
0.700	0.000	0.000	0.000	1.70	-	-							-	-			0.000	0.000	0.000	0.001	-	-			-	-			0.007	
0.750	0.000	0.000	0.000	1.65	-	-							-	-			0.000	0.000	0.000	0.001	-	-			-	-			0.008	
0.800	0.000	0.000	0.000	1.60	-	-							-	-			0.000	0.000	0.000	0.001	-	-			-	-			0.008	
0.850	0.000	0.000	0.000	1.55	-	-							-	-			0.000	0.000	0.000	0.001	-	-			-	-			0.009	
0.900	0.000	0.000	0.000	1.50	-	-							-	-			0.000	0.000	0.000	0.001	-	-			-	-			0.009	
0.950	0.000	0.000	0.000	1.45	-	-							-	-			0.000	0.000	0.000	0.001	-	-			-	-			0.010	
1.000	0.000	0.000	0.000	1.40	-	-							-	-			0.000	0.000	0.000	0.001	-	-			-	-			0.010	
1.100	0.000	0.000	0.000	1.30	-	-							-	-			0.000	0.000	0.000	0.001	-	-			-	-			0.011	
1.200	0.000	0.000	0.000	1.20	-	-							-	-			0.000	0.000	0.000	0.001	-	-			-	-			0.012	
1.300	0.000	0.000	0.000	1.10	-	-	0.000	0.000	0.000		1.10	-	-			0.000	0.000	0.000	0.001	-	-	0.000	0.000	0.000	0.001	-	-			0.013
1.400	0.000	0.000	0.000	1.00	-	-	0.000	0.000	0.000		1.00	-	-			0.000	0.000	0.000	0.002	-	-	0.000	0.000	0.000	0.001	-	-			0.014
1.500	0.000	0.000	0.000	0.901	-	-	0.000	0.000	0.000		0.905	-	-			0.000	0.000	0.000	0.001	-	-	0.000	0.000	0.000	0.002	-	-			0.015
1.600	0.000	0.000	0.000	0.801	-	-	0.000	0.000	0.000		0.807	-	-			0.000	0.000	0.000	0.001	-	-	0.000	0.000	0.000	0.004	-	-			0.016
1.700	0.000	0.000	0.000	0.701	-	-	0.000	0.000	0.000		0.712	-	-			0.000	0.000	0.000	0.001	-	-	0.000	0.000	0.000	0.008	-	-			0.017
1.800	0.000	0.000	0.000	0.601	-	-	0.000	0.000	0.000		0.620	-	-			0.000	0.000	0.000	0.001	-	-	0.000	0.000	0.000	0.016	-	-			0.018
1.900	0.000	0.000	0.000	0.501	-	-	0.000	0.000	0.000		0.532	-	-			0.000	0.000	0.000	0.001	-	-	0.000	0.000	0.000	0.029	-	-			0.019
2.000	0.000	0.000	0.000	0.403	-	21	0.000	0.000	0.000		0.451	-	5			0.000	0.000	0.000	0.002	-	500	0.000	0.000	0.000	0.047	-	-			0.020
2.200	0.000	0.000	0.000	0.220	-	5	0.000	0.000	0.000		0.312	-	-			0.000	0.000	0.000	0.019	-	-	0.000	0.000	0.000	0.107	-	-			0.022
2.400	0.000	0.000	0.000	0.088	-	-	0.000	0.000	0.000		0.201	-	-			0.000	0.000	0.000	0.087	-	-	0.000	0.000	0.000	0.197	-	-			0.024
2.600	0.000	0.000	0.000	0.024	-	-	0.000	0.000	0.000		0.126	-	-			0.000	0.000	0.000	0.223	-	-	0.000	0.000	0.000	0.321	-	-			0.026
2.800	0.000	0.000	0.000	0.005	-	-	0.000	0.000	0.000		0.074	-	-			0.000	0.000	0.000	0.404	-	-	0.000	0.000	0.000	0.470	-	-			0.028
3.000	0.000	0.000	0.000	0.001	-	-	0.000	0.000	0.000		0.042	-	-			0.000	0.000	0.000	0.600	-	-	0.000	0.000	0.000	0.637	-	-			0.030
3.200	0.000	0.000	0.000	0.002	-	-	0.000	0.000	0.000		0.023	-	-			0.000	0.000	0.000	0.800	-	-	0.000	0.000	0.000	0.818	-	-			0.032
3.400	0.000	0.000	0.000	0.001	-	-	0.000	0.000	0.000		0.012	-	-			0.000	0.000	0.000	1.00	-	-	0.000	0.000	0.000	1.01	-	-			0.034
Σύνολα:					0	26							0	5	0	0				0	500				0	0	0	0		
Αριθμός Πράξεων:					0								0		0					0.00					0		0			

ΟΠΑΠ (ΚΟ)

(Μέγεθος Συμβολαίου: 100 Χρέδγραφα, Τρόπος Εξάσκησης: Αμερικάνικος, Φυσική Παράδοση)

Τιμή Εξάσκησης	Δικαιώματα Αγοράς														Δικαιώματα Πώλησης																		
	Μάρτιος 2021						Απρίλιος 2021						Λοιποί Μήνες		Μάρτιος 2021						Απρίλιος 2021						Λοιποί Μήνες		Τιμή Εξάσκησης				
	Άνοιγμα	Ανιτ Τιμή	Κατωτ Τιμή	Τελ Τιμή	Τιμή κλεισ.	Όγκος	Άνοιγμα	Ανιτ Τιμή	Κατωτ Τιμή	Τελ Τιμή	Τιμή κλεισ.	Όγκος	Άνοιγτες θέσεις	Όγκος	Άνοιγτες θέσεις	Άνοιγμα	Ανιτ Τιμή	Κατωτ Τιμή	Τελ Τιμή	Τιμή κλεισ.	Όγκος	Άνοιγτες θέσεις	Άνοιγμα	Ανιτ Τιμή	Κατωτ Τιμή	Τελ Τιμή	Τιμή κλεισ.	Όγκος		Άνοιγτες θέσεις	Όγκος	Άνοιγτες θέσεις	
4.000	0.000	0.000	0.000	7.54	-	-										0.000	0.000	0.000	0.001	-	-												0.040
4.400	0.000	0.000	0.000	7.14	-	-										0.000	0.000	0.000	0.002	-	-											0.044	
4.800	0.000	0.000	0.000	6.74	-	-										0.000	0.000	0.000	0.001	-	-											0.048	
5.200	0.000	0.000	0.000	6.34	-	-										0.000	0.000	0.000	0.001	-	-											0.052	
5.600	0.000	0.000	0.000	5.94	-	-										0.000	0.000	0.000	0.001	-	-											0.056	
6.000	0.000	0.000	0.000	5.54	-	-										0.000	0.000	0.000	0.001	-	-											0.060	
6.400	0.000	0.000	0.000	5.14	-	-										0.000	0.000	0.000	0.001	-	-											0.064	
6.800	0.000	0.000	0.000	4.74	-	-										0.000	0.000	0.000	0.001	-	-											0.068	
7.200	0.000	0.000	0.000	4.34	-	-										0.000	0.000	0.000	0.001	-	-											0.072	
7.600	0.000	0.000	0.000	3.94	-	-										0.000	0.000	0.000	0.001	-	-											0.076	
8.000	0.000	0.000	0.000	3.54	-	-	0.000	0.000	0.000	3.56	-	-				0.000	0.000	0.000	0.001	-	-	0.000	0.000	0.000	0.001	-	-					0.080	
8.400	0.000	0.000	0.000	3.14	-	-	0.000	0.000	0.000	3.16	-	-				0.000	0.000	0.000	0.001	-	-	0.000	0.000	0.000	0.001	-	-					0.084	
8.800	0.000	0.000	0.000	2.74	-	-	0.000	0.000	0.000	2.76	-	-				0.000	0.000	0.000	0.001	-	-	0.000	0.000	0.000	0.002	-	-					0.088	
9.200	0.000	0.000	0.000	2.34	-	-	0.000	0.000	0.000	2.37	-	-				0.000	0.000	0.000	0.001	-	-	0.000	0.000	0.000	0.008	-	-					0.092	
9.600	0.000	0.000	0.000	1.94	-	5	0.000	0.000	0.000	1.98	-	-				0.000	0.000	0.000	0.001	-	15	0.000	0.000	0.000	0.021	-	-					0.096	
10.000	0.000	0.000	0.000	1.55	-	-	0.000	0.000	0.000	1.61	-	-				0.000	0.000	0.000	0.001	-	-	0.000	0.000	0.000	0.052	-	-					0.100	
11.000	0.000	0.000	0.000	0.604	-	-	0.000	0.000	0.000	0.828	-	-				0.000	0.000	0.000	0.060	-	-	0.000	0.000	0.000	0.266	-	-					0.110	
12.000	0.000	0.000	0.000	0.087	-	-	0.000	0.000	0.000	0.329	-	3				0.000	0.000	0.000	0.542	-	-	0.000	0.000	0.000	0.767	-	-					0.120	
13.000	0.000	0.000	0.000	0.003	-	-	0.000	0.000	0.000	0.099	-	-				0.000	0.000	0.000	1.46	-	-	0.000	0.000	0.000	1.54	-	-					0.130	
14.000	0.000	0.000	0.000	0.001	-	-	0.000	0.000	0.000	0.023	-	-				0.000	0.000	0.000	2.46	-	-	0.000	0.000	0.000	2.47	-	-					0.140	
15.000	0.000	0.000	0.000	0.001	-	-	0.000	0.000	0.000	0.004	-	-				0.000	0.000	0.000	3.46	-	-	0.000	0.000	0.000	3.46	-	-					0.150	
16.000	0.000	0.000	0.000	0.001	-	-	0.000	0.000	0.000	0.001	-	-				0.000	0.000	0.000	4.46	-	-	0.000	0.000	0.000	4.46	-	-					0.160	
17.000	0.000	0.000	0.000	0.001	-	-	0.000	0.000	0.000	0.001	-	-				0.000	0.000	0.000	5.46	-	-	0.000	0.000	0.000	5.46	-	-					0.170	
Σύνολα:						0						3		0							0										0		0
Αριθμός Πράξεων:						0						0		0							0.00										0		0

ΟΤΕ (ΚΟ)

(Μέγεθος Συμβολαίου: 100 Χρέδωγραφα, Τρόπος Εξάσκησης: Αμερικάνικος, Φυσική Παράδοση)

Τιμή Εξάσκησης	Δικαιώματα Αγοράς														Δικαιώματα Πώλησης																	
	Μάρτιος 2021						Απρίλιος 2021						Λοιποί Μήνες		Μάρτιος 2021						Απρίλιος 2021						Λοιποί Μήνες		Τιμή Εξάσκησης			
	Άνοιγμα	Ανιγτ Τιμή	Καπιτ Τιμή	Τελ Τιμή	Τιμή κλεισ.	Όγκος	Άνοιγμα	Ανιγτ Τιμή	Καπιτ Τιμή	Τελ Τιμή	Τιμή κλεισ.	Όγκος	Άνοιγτες θέσεις	Όγκος	Άνοιγτες θέσεις	Άνοιγμα	Ανιγτ Τιμή	Καπιτ Τιμή	Τελ Τιμή	Τιμή κλεισ.	Όγκος	Άνοιγτες θέσεις	Άνοιγμα	Ανιγτ Τιμή	Καπιτ Τιμή	Τελ Τιμή	Τιμή κλεισ.	Όγκος		Άνοιγτες θέσεις	Όγκος	Άνοιγτες θέσεις
8.000	0.000	0.000	0.000	5.20	-	-										0.000	0.000	0.000	0.001	-	-											
8.400	0.000	0.000	0.000	4.80	-	-										0.000	0.000	0.000	0.001	-	-											0.084
8.800	0.000	0.000	0.000	4.40	-	-	0.000	0.000	0.000	4.42	-	-				0.000	0.000	0.000	0.001	-	-	0.000	0.000	0.000	0.001	0.000	0.000	0.001	-	-		0.088
9.200	0.000	0.000	0.000	4.00	-	-	0.000	0.000	0.000	4.02	-	-				0.000	0.000	0.000	0.001	-	-	0.000	0.000	0.000	0.001	0.000	0.000	0.001	-	-		0.092
9.600	0.000	0.000	0.000	3.60	-	-	0.000	0.000	0.000	3.62	-	-				0.000	0.000	0.000	0.001	-	-	0.000	0.000	0.000	0.001	0.000	0.000	0.001	-	-		0.096
10.000	0.000	0.000	0.000	3.20	-	-	0.000	0.000	0.000	3.22	-	-				0.000	0.000	0.000	0.001	-	-	0.000	0.000	0.000	0.001	0.000	0.000	0.002	-	-		0.100
11.000	0.000	0.000	0.000	2.20	-	-	0.000	0.000	0.000	2.24	-	-				0.000	0.000	0.000	0.002	-	-	0.000	0.000	0.000	0.001	0.000	0.000	0.022	-	-		0.110
12.000	0.000	0.000	0.000	1.21	-	5	0.000	0.000	0.000	1.36	-	-				0.000	0.000	0.000	0.006	-	-	0.000	0.000	0.000	0.001	0.000	0.000	0.134	-	-		0.120
13.000	0.000	0.000	0.000	0.376	-	544	0.000	0.000	0.000	0.683	-	5				0.000	0.000	0.000	0.170	-	-	0.000	0.000	0.000	0.001	0.000	0.000	0.459	-	-		0.130
14.000	0.000	0.000	0.000	0.040	-	-	0.000	0.000	0.000	0.274	-	136				0.000	0.000	0.000	0.835	-	-	0.000	0.000	0.000	0.001	0.000	0.000	1.05	-	-		0.140
15.000	0.000	0.000	0.000	0.001	-	-	0.000	0.000	0.000	0.089	-	-				0.000	0.000	0.000	1.80	-	-	0.000	0.000	0.000	0.001	0.000	0.000	1.87	-	-		0.150
16.000	0.000	0.000	0.000	0.001	-	-	0.000	0.000	0.000	0.023	-	-				0.000	0.000	0.000	2.80	-	-	0.000	0.000	0.000	0.001	0.000	0.000	2.81	-	-		0.160
17.000	0.000	0.000	0.000	0.001	-	-	0.000	0.000	0.000	0.005	-	-				0.000	0.000	0.000	3.80	-	-	0.000	0.000	0.000	0.001	0.000	0.000	3.80	-	-		0.170
18.000	0.000	0.000	0.000	0.001	-	-	0.000	0.000	0.000	0.001	-	-				0.000	0.000	0.000	4.80	-	-	0.000	0.000	0.000	0.001	0.000	0.000	4.80	-	-		0.180
19.000	0.000	0.000	0.000	0.001	-	-					-	-				0.000	0.000	0.000	5.80	-	-											0.190
Σύνολο:					0	549					0	141	0	0						0	0							0	16	0	0	
Αριθμός Πράξεων:					0						0		0							0.00								0		0		

ΠΕΙΡΑΙΩΣ FINANCIAL HOLD (ΚΟ)

(Μέγεθος Συμβολαίου: 100 Χρέεγραφα, Τρόπος Εξάσκησης: Αμερικάνικος, Φυσική Παράδοση)

Τιμή Εξάσκησης	Δικαιώματα Αγοράς													Δικαιώματα Πώλησης																		
	Μάρτιος 2021						Απρίλιος 2021						Λοιποί Μήνες		Μάρτιος 2021						Απρίλιος 2021						Λοιποί Μήνες		Τιμή Εξάσκησης			
	Άνοιγμα	Ανιτ Τιμή	Καπιτ Τιμή	Τελ Τιμή	Τιμή κλεισ.	Όγκος	Άνοιγμα	Ανιτ Τιμή	Καπιτ Τιμή	Τελ Τιμή	Τιμή κλεισ.	Όγκος	Άνοιγτες θέσεις	Όγκος	Άνοιγτες θέσεις	Άνοιγμα	Ανιτ Τιμή	Καπιτ Τιμή	Τελ Τιμή	Τιμή κλεισ.	Όγκος	Άνοιγτες θέσεις	Άνοιγμα	Ανιτ Τιμή	Καπιτ Τιμή	Τελ Τιμή	Τιμή κλεισ.	Όγκος		Άνοιγτες θέσεις	Όγκος	Άνοιγτες θέσεις
0.350	0.000	0.000	0.000	0.398	-	-										0.000	0.000	0.000	0.001	-	-											
0.400	0.000	0.000	0.000	0.348	-	-										0.000	0.000	0.000	0.001	-	-											0.004
0.450	0.000	0.000	0.000	0.298	-	-	0.000	0.000	0.000	0.300	-	-				0.000	0.000	0.000	0.003	-	-	0.000	0.000	0.000	0.000	0.001	-	-			0.005	
0.500	0.000	0.000	0.000	0.248	-	-	0.000	0.000	0.000	0.252	-	-				0.000	0.000	0.000	0.001	-	-	0.000	0.000	0.000	0.000	0.003	-	-			0.005	
0.550	0.000	0.000	0.000	0.200	-	-	0.000	0.000	0.000	0.206	-	-				0.000	0.000	0.000	0.001	-	-	0.000	0.000	0.000	0.000	0.007	-	-			0.006	
0.600	0.000	0.000	0.000	0.153	-	-	0.000	0.000	0.000	0.164	-	-				0.000	0.000	0.000	0.005	-	-	0.000	0.000	0.000	0.000	0.015	-	-			0.006	
0.650	0.000	0.000	0.000	0.111	-	-	0.000	0.000	0.000	0.127	-	-				0.000	0.000	0.000	0.013	-	-	0.000	0.000	0.000	0.000	0.028	-	-			0.007	
0.700	0.000	0.000	0.000	0.077	-	-	0.000	0.000	0.000	0.096	-	-				0.000	0.000	0.000	0.028	-	150	0.000	0.000	0.000	0.000	0.046	-	-			0.007	
0.750	0.000	0.000	0.000	0.049	-	60	0.000	0.000	0.000	0.070	-	-				0.000	0.000	0.000	0.051	-	-	0.000	0.000	0.000	0.000	0.071	-	-			0.008	
0.800	0.000	0.000	0.000	0.030	-	5	0.000	0.000	0.000	0.050	-	-				0.000	0.000	0.000	0.082	-	-	0.000	0.000	0.000	0.000	0.101	-	-			0.008	
0.850	0.000	0.000	0.000	0.018	-	-	0.000	0.000	0.000	0.036	-	-				0.000	0.000	0.000	0.119	-	-	0.000	0.000	0.000	0.000	0.136	-	-			0.009	
0.900	0.000	0.000	0.000	0.009	-	20	0.000	0.000	0.000	0.025	-	-				0.000	0.000	0.000	0.161	-	-	0.000	0.000	0.000	0.000	0.175	-	-			0.009	
0.950	0.000	0.000	0.000	0.005	-	-	0.000	0.000	0.000	0.017	-	-				0.000	0.000	0.000	0.207	-	-	0.000	0.000	0.000	0.000	0.217	-	-			0.010	
1.000	0.000	0.000	0.000	0.002	-	-	0.000	0.000	0.000	0.011	-	-				0.000	0.000	0.000	0.254	-	7	0.000	0.000	0.000	0.000	0.262	-	-			0.010	
1.100	0.000	0.000	0.000	0.001	-	-	0.000	0.000	0.000	0.005	-	-				0.000	0.000	0.000	0.352	-	-	0.000	0.000	0.000	0.000	0.356	-	-			0.011	
1.200	0.000	0.000	0.000	0.001	-	-	0.000	0.000	0.000	0.002	-	-				0.000	0.000	0.000	0.452	-	-	0.000	0.000	0.000	0.000	0.453	-	-			0.012	
1.300	0.000	0.000	0.000	0.005	-	-	0.000	0.000	0.000	0.001	-	-				0.000	0.000	0.000	0.552	-	-	0.000	0.000	0.000	0.000	0.552	-	-			0.013	
1.400	0.000	0.000	0.000	0.003	-	-	0.000	0.000	0.000	0.001	-	-				0.000	0.000	0.000	0.652	-	-	0.000	0.000	0.000	0.000	0.652	-	-			0.014	
1.500	0.000	0.000	0.000	0.001	-	-	0.000	0.000	0.000	0.001	-	-				0.000	0.000	0.000	0.752	-	-	0.000	0.000	0.000	0.000	0.752	-	-			0.015	
1.600	0.000	0.000	0.000	0.001	-	-	0.000	0.000	0.000	0.001	-	-				0.000	0.000	0.000	0.852	-	-	0.000	0.000	0.000	0.000	0.852	-	-			0.016	
1.700	0.000	0.000	0.000	0.001	-	-					-	-				0.000	0.000	0.000	0.952	-	-					-	-			0.017		
1.800	0.000	0.000	0.000	0.001	-	-					-	-				0.000	0.000	0.000	1.05	-	-					-	-			0.018		
1.900	0.000	0.000	0.000	0.001	-	-					-	-				0.000	0.000	0.000	1.15	-	-					-	-			0.019		
2.000	0.000	0.000	0.000	0.001	-	-					-	-				0.000	0.000	0.000	1.25	-	-					-	-			0.020		
2.200	0.000	0.000	0.000	0.002	-	-					-	-				0.000	0.000	0.000	1.45	-	-					-	-			0.022		
2.400	0.000	0.000	0.000	0.001	-	-					-	-				0.000	0.000	0.000	1.65	-	-					-	-			0.024		
Σύνολο:					0	85					0	0	0	0					0	157						0	0	0	0			
Αριθμός Πράξεων:					0						0		0						0.00							0		0				

Προϊόν Δανεισμού	Υποκείμενος Τίτλος	Πολυμερείς Συναλλαγές[1]					Διμερείς Συναλλαγές[2]		Δανεισμός Τίτλων μέσω ΟΤC[3]
		Ανοιχτές θέσεις[5]	Προσφερόμενη ποσότητα	Μ.Σ.Τ[4]	Όγκος συναλλαγών	Μ.Σ.Τ[4]	Όγκος συναλλαγών	Μ.Σ.Τ[4]	Όγκος συναλλαγών
ALPHABOR	ALPHA BANK (ΚΟ)	23,000	---	---	---	---	---	---	38,562,795
TATTBOR	ATTICA BANK A.T.E. (ΚΟ)	14,300	---	---	---	---	---	---	370
CENERBOR	CENERGY HOLDINGS (ΚΑ)	1,500	---	---	---	---	---	---	---
EEEBOR	COCA-COLA HBC AG (ΚΟ)	3,173	---	---	---	---	---	---	70,546
EUROBBOR	EUROBANK HOLDINGS (ΚΟ)	29,605	---	---	---	---	---	---	39,616,142
FFGRPBOR	FOLLI-FOLLIE (ΚΟ)	---	---	---	---	---	---	---	897,835
FOYRKBOR	FOURLIS ΣΥΜΜΕΤΟΧΩΝ (ΚΟ)	1,400	---	---	---	---	---	---	32,408
INTRKBOR	INTRACOM HOLDINGS (ΚΟ)	---	---	---	---	---	---	---	---
BELABOR	JUMBO (ΚΟ)	1,505	---	---	10,500	3.29%	---	---	219,341
LAMDABOR	LAMDA DEVELOPMENT(ΚΟ)	---	---	---	---	---	---	---	24,572
MIGBOR	MARFIN INVESTMENT GROUP (ΚΟ)	56,144	---	---	---	---	---	---	794,474
QUALBOR	QUALITY & RELIABILITY (ΚΟ)	---	---	---	---	---	---	---	---
TITCBOR	TITAN CEMENT (ΚΑ)	150	---	---	---	---	---	---	237,107
VIOBOR	VIOHALCO SA/ΝV (ΚΑ)	9,141	---	---	---	---	---	---	---
ADMIEBOR	ΑΔΜΗΕ ΣΥΜΜΕΤΟΧΩΝ Α.Ε. (ΚΟ)	1,476	---	---	---	---	---	---	135,644
AEGNBOR	ΑΕΡΟΠΟΡΙΑ ΑΙΓΑΙΟΥ (ΚΟ)	4,402	---	---	---	---	---	---	40,327
ALMYBOR	ΑΛΟΥΜΥΛ (ΚΟ)	---	---	---	---	---	---	---	---
GEKTERNABOR	ΓΕΚ ΤΕΡΝΑ (ΚΟ)	6,500	---	---	14,000	3.09%	---	---	23,993
PPCBOR	ΔΕΗ (ΚΟ)	39,603	---	---	2,979	9.49%	---	---	1,885,953
ETEBOBOR	ΕΘΝΙΚΗ ΤΡΑΠΕΖΑ (ΚΟ)	---	---	---	---	---	---	---	11,036,469
ELLAKTORBOR	ΕΛΛΑΚΤΩΡ (ΚΟ)	13,300	---	---	7,000	2.65%	---	---	265,998
EXAEBOR	ΕΛΛΗΝ. ΧΡΗΜΑΤΙΣΤΗΡΙΑ-Χ.Α. (ΚΟ)	14,900	---	---	---	---	---	---	302,782
ELPEBOR	ΕΛΛΗΝΙΚΑ ΠΕΤΡΕΛΑΙΑ (ΚΟ)	5,400	---	---	---	---	---	---	343,748
EYDAPBOR	ΕΥΔΑΠ (ΚΟ)	300	---	---	---	---	---	---	255,864
MOHBOR	ΜΟΤΟΡ ΟΪΛ (ΚΟ)	1,500	---	---	---	---	---	---	401,165
MYTILBOR	ΜΥΤΙΛΗΝΑΙΟΣ (ΚΟ)	---	---	---	---	---	---	---	70,122
PRABOR	ΟΛΠ (ΚΟ)	4,005	---	---	---	---	---	---	10,401
OPAPBOR	ΟΠΑΠ (ΚΟ)	37,596	---	---	---	---	---	---	1,389,430
HTOBOR	ΟΤΕ (ΚΟ)	23,000	---	---	---	---	---	---	653,377
TPEIRBOR	ΠΕΙΡΑΙΩΣ FINANCIAL HOLD (ΚΟ)	52,529	---	---	---	---	---	---	25,876,171
PLAISBOR	ΠΛΑΙΣΙΟ COMPUTERS (ΚΟ)	---	---	---	---	---	---	---	4,000

Σημειώσεις Προϊόντων Δανεισμού

[1] - Πολυμερείς Συμβάσεις Δανειοδοσίας των μεθόδων 8-1, 8-2 και 8-3-3 (σύμφ. Με Αποφ.17 ΔΣ του Χρηματιστηρίου).

[2] - Διμερείς Συμβάσεις Δανειοδοσίας των μεθόδων 8-3-1 και 8-3-2 (σύμφ. Με Αποφ. 20 ΔΣ του Χρηματιστηρίου).

[3] - Τα στοιχεία Συναλλαγής Δανεισμού Τίτλων μέσω ΟΤC δηλώνονται από τους χειριστές ΣΑΤ και αφορούν τις ποσότητες που έχουν καταγραφεί στο ΣΑΤ έως και τη προηγούμενη εργάσιμη ημέρα.

[4] - Μ.Σ.Τ: - Μέση Σταθμισμένη Τιμή (ως προς τα τεμάχια)

[5] - Τα στοιχεία αφορούν σε ανοιχτές θέσεις πριν την έναρξη της συνεδρίασης

Προϊόν Δανεισμού	Υποκείμενος Τίτλος	Πολυμερείς Συναλλαγές[1]					Διμερείς Συναλλαγές[2]		Δανεισμός Τίτλων μέσω ΟΤC[3]
		Ανοιχτές θέσεις[5]	Προσφερόμενη ποσότητα	Μ.Σ.Τ[4]	Όγκος συναλλαγών	Μ.Σ.Τ[4]	Όγκος συναλλαγών	Μ.Σ.Τ[4]	Όγκος συναλλαγών
SARBOR	ΣΑΡΑΝΤΗΣ ΓΡ. (ΚΟ)	---	---	---	---	---	---	---	16,900
TENERGYBOR	ΤΕΡΝΑ ΕΝΕΡΓΕΙΑΚΗ (ΚΟ)	14,348	---	---	---	---	---	---	131,280

Σημειώσεις Προϊόντων Δανεισμού

[1] - Πολυμερείς Συμβάσεις Δανειοδοσίας των μεθόδων 8-1, 8-2 και 8-3-3 (σύμφ. Με Αποφ.17 ΔΣ του Χρηματιστηρίου).

[2] - Διμερείς Συμβάσεις Δανειοδοσίας των μεθόδων 8-3-1 και 8-3-2 (σύμφ. Με Αποφ. 20 ΔΣ του Χρηματιστηρίου).

[3] - Τα στοιχεία Συναλλαγές Δανεισμού Τίτλων μέσω ΟΤC δηλώνονται από τους χειριστές ΣΑΤ και αφορούν τις ποσότητες που έχουν καταγραφεί στο ΣΑΤ έως και τη προηγούμενη εργάσιμη ημέρα.

[4] - Μ.Σ.Τ: - Μέση Σταθμισμένη Τιμή (ως προς τα τεμάχια)

[5] - Τα στοιχεία αφορούν σε ανοιχτές θέσεις πριν την έναρξη της συνεδρίασης

Κωδικοί και ονομασίες Κλάδων Οικονομικής Δραστηριότητας του Χρηματιστηρίου Αθηνών

12003 - Διαπραγματεύσιμα Αμοιβαία Κεφάλαια	10101010 Υπηρεσίες Ηλεκτρονικών Υπολογιστών
10101015 Λογισμικό	10102030 Υλικό Υπολογιστών
15101010 Εξοπλισμός Τηλεπικοινωνιών	15102015 Υπηρεσίες Τηλεπικοινωνιών
20101010 Υγειονομικές Μονάδες	20101025 Υπηρεσίες Υγείας
20102010 Ιατρικός Εξοπλισμός	20103015 Φαρμακευτικά Προϊόντα
30101010 Τράπεζες	30202000 Διαφοροποιημένες Χρηματοοικονομικές Υπηρεσίες
30202010 Διαχείριση Κεφαλαίων & Θεματοφύλακες	30202015 Επενδυτικές Υπηρεσίες
30302010 Γενικές Ασφάλειες	30302015 Μεσίτες Ασφαλίσεων
30302025 Ασφάλειες Ιδιοκτησίας & Ζημιών	35101010 Συμμετοχές & Ανάπτυξη Ακίνητης Περιουσίας
35101015 Υπηρεσίες Ακίνητης Περιουσίας	35102000 Διαφοροποιημένες Α.Ε.Ε.Α.Π.
35102030 Α.Ε.Ε.Α.Π. Επαγγελματικών Χώρων	40201040 Υπηρεσίες Ενοικίασης και Χρηματοδοτικής Μίσθωσης
40202010 Κατασκευή Κατοικιών	40202015 Έπιπλα
40202020 Οικιακές Συσκευές	40203040 Ηλεκτρονική Ψυχαγωγία
40203045 Παιχνίδια	40204020 Ρούχα και Αξεσουάρ
40301010 Ψυχαγωγία	40301030 Εκδόσεις
40301035 Ραδιοτηλεοπτικοί Φορείς	40401010 Διαφοροποιημένοι Έμποροι
40401020 Εμπόριο Ενδυμάτων	40401025 Εμπόριο Προϊόντων Οικιακής Βελτίωσης
40401030 Εξειδικευμένο Λιανικό Εμπόριο	40501010 Αεροπορικές Εταιρείες
40501015 Ταξίδια & Τουρισμός	40501020 Τυχερά Παιχνίδια
40501025 Ξενοδοχεία & Πανσιόν	45101015 Απόσταση & Οιονοπαραγωγή
45101020 Αναψυκτικά	45102010 Γεωργεία, Αλιεία, Εκτροφή και Φυτείες
45102020 Τρόφιμα	45103010 Καπνός
45201010 Λιανικό & Χονδρικό Εμπόριο Τροφίμων	45201020 Είδη Προσωπικής Φροντίδας
50101010 Κατασκευές	50101030 Τσιμέντα
50101035 Άλλα Οικοδομικά Υλικά	50202010 Ηλεκτρικά Εξαρτήματα
50203000 Διαφοροποιημένες Βιομηχανίες	50203015 Πλαστικά
50203030 Υλικά Συσκευασίας	50204000 Μηχανήματα Βιομηχανικού Εξοπλισμού
50204020 Μηχανήματα Κατασκευών	50205010 Προμηθευτές Βιομηχανίας
50205020 Υποστηρικτικές Υπηρεσίες προς Επιχειρήσεις	50205030 Υπηρεσίες Μαζικής Εκτύπωσης
50206015 Εμπορικά Οχήματα & Ανταλλακτικά	50206030 Θαλάσσιες Μεταφορές
50206060 Υπηρεσίες Μεταφορών	55101000 Διαφοροποιημένα Υλικά
55101020 Κλωστοϋφαντουργικά Προϊόντα	55102000 Ορυχεία
55102010 Σίδηρος & Χάλυβας	55102015 Μεταλλουργία
55102035 Αλουμίνιο	60101000 Καθετοποιημένες Εταιρ. Πετρελαίου & Φυσικού Αερίου
60101020 Διυλιστήρια & Εμπορία Πετρελαιοειδών	65101010 Εναλλακτική Ηλεκτρική Ενέργεια
65101015 Συμβατική Ηλεκτρική Ενέργεια	65102030 Ύδρευση



ATHEX
Athens Stock Exchange

Λεωφ. Αθηνών 110 104 42 Αθήνα
110, Athinon Ave. GR 104 42 Athens
tel. (+30)210-33.66.800, fax (+30)210-33.66.101
www.athexgroup.gr