

21

Ημερήσιο Δελτίο  
Συναλλακτικής Δραστηριότητας

Daily Official List  
of Trading Activity

Δευτέρα, 8 Μαρτίου, 2021

Έτος: 142 Αύξων Αριθμός Συνεδρίασης: 45



**ATHEXGROUP**  
Athens Exchange Group

**Αποποίηση Ευθύνης:**

Η εταιρεία Ελληνικά Χρηματιστήρια-Χρηματιστήριο Αθηνών Ανώνυμη Εταιρεία Συμμετοχών καταβάλλει κάθε δυνατή προσπάθεια ώστε να διασφαλίσει ότι οι πληροφορίες και τα λοιπά στοιχεία που εμφανίζονται στο Ημερήσιο Δελτίο Τιμών (Η.Δ.Τ.) είναι ορθά και πλήρη αλλά δεν έχει καμία ευθύνη για ενδεχόμενο λάθος ή παράλειψη στοιχείων και / ή ευθύνη σχετικά με την ακρίβεια, αξιοπιστία, επικαιροποίηση και πληρότητα των παραπάνω πληροφοριών και στοιχείων ή ευθύνη προερχόμενη άμεσα ή έμμεσα από την χρήση των παραπάνω πληροφοριών.

Η Εταιρία δεν έχει καμία ευθύνη για την ακρίβεια των στοιχείων που περιλαμβάνονται στις ανακοινώσεις των εισηγμένων εταιρειών. Πιθανές προσβολές δικαιωμάτων τρίτων από το περιεχόμενο των ανακοινώσεων συνιστούν αποκλειστική ευθύνη του αποστολέα των ανακοινώσεων.

Όλα τα αναγραφόμενα στο Η.Δ.Τ. στοιχεία παρέχονται μόνο για τους σκοπούς της πληροφόρησης και δεν συνιστούν παροχή επενδυτικών συμβουλών ή πρόσκληση για επένδυση σε κινητές αξίες που διαπραγματεύονται στο Χρηματιστήριο Αθηνών.

Αναγνωρίζεται και συμφωνείται ότι όλα τα δικαιώματα επί των πληροφοριών που εμφανίζονται στο Η.Δ.Τ. θα αποτελούν κυριότητα της εταιρίας και οποιοδήποτε άλλο δικαίωμα συμπεριλαμβανομένου του δικαιώματος πνευματικής ιδιοκτησίας, σήματος κλπ. ανήκουν στο Χρηματιστήριο Αθηνών.

Τα ανωτέρω στοιχεία αποτελούν ιδιοκτησία της Εταιρίας και προστατεύονται σύμφωνα με τις διατάξεις περί πνευματικής ιδιοκτησίας. Απαγορεύεται α) η με οποιοδήποτε τρόπο ή μέσο αναπαραγωγή, αναδημοσίευση, τροποποίηση, αντιγραφή, πώληση, μετάδοση ή διανομή του συνόλου ή μέρους τους, χωρίς αναφορά στην πηγή και β) η εμπορική εκμετάλλευση των στοιχείων από τρίτους.

Η Εταιρία δεν φέρει καμία ευθύνη προερχόμενη άμεσα ή έμμεσα από χρήση ή τυχόν αλλοίωση των ανωτέρω στοιχείων όταν αυτά χρησιμοποιούνται από

**Ελληνικά Χρηματιστήρια - Χρηματιστήριο Αθηνών Α.Ε. Συμμετοχών**

Λεωφόρος Αθηνών 110, 10442 Αθήνα, Τηλ: (210) 33.66.800, Fax: (210) 32.13.938

[www.athexgroup.gr](http://www.athexgroup.gr)

**Χρηματιστηριακό Κέντρο Θεσσαλονίκης**

Κατούνη 16-18, Θεσ/νίκη 546 25, Τηλ: (2310) 567.667, Fax: (2310) 530.455

**Συνεγγυητικό Κεφάλαιο Εξασφάλισης Επενδυτικών Υπηρεσιών**

Φειδίου 14-16, Αθήνα 106 78, Τηλ: (210) 33.04.682, Fax: (210) 33.04.155

**Επιτροπή Κεφαλαιαγοράς**

Κολοκοτρώνη 1 & Σταδίου 1, Αθήνα 105 62, Τηλ: (210) 33.77.100, Fax: (210) 33.77.173

**Πίνακας Περιεχομένων****Ενότητα 1: Στατιστικά Στοιχεία Χρεογράφων, Παραγώγων και Δανεισμού**

- Οι Αγορές Χρεογράφων Παραγώγων Δανεισμού
- Χρηματιστηριακοί Δείκτες
- Αναλυτικά Στοιχεία Συναλλαγών Αγοράς Χρεογράφων
- Στοιχεία Συναλλαγών Κλάδων Χρηματιστηρίου Αθηνών & Χρηματοοικονομικών Προϊόντων (Δ.Α.Κ.)
- Οι 10 Μετοχές με τη μεγαλύτερη Άνοδο & Πτώση
- Αναλυτικά Στοιχεία Συναλλαγών Αγοράς Παραγώγων

**Ενότητα 2: Αναλυτικά Στοιχεία Συναλλαγών Χρεογράφων**

- Αναλυτικά Στοιχεία Συναλλαγών Χρεογράφων
- Σημειώσεις Χρεογράφων

**Ενότητα 3: Στοιχεία Συναλλαγών Χρεογράφων**

- Στοιχεία Συναλλαγών Πακέτων
- Στοιχεία Συναλλαγών Δικαιωμάτων

- Στοιχεία Δανεισμού Τίτλων
- Στοιχεία Συναλλαγών Εκποιήσεων
- Στοιχεία Συναλλαγών Εκποιήσεων Ενσώματων Ονομαστικών Μετοχών
- Στοιχεία Ενεργητικού Διαπραγματεύσιμων Αμοιβαίων Κεφαλαίων (Δ.Α.Κ.)
- Χαρακτηριστικά Διαπραγματεύσιμων Αμοιβαίων Κεφαλαίων (Δ.Α.Κ.)

**Ενότητα 4: Ανακοινώσεις****Ενότητα 5: Ομόλογα Διαπραγματεύσιμα στην Αγορά Αξιών Σταθερού Εισοδήματος**

- Ομολογιακά Δάνεια Επιχειρήσεων – Οργανωμένη Αγορά (Μετατρέψιμα)
- Ομολογιακά Δάνεια Επιχειρήσεων – Οργανωμένη Αγορά (Μη Μετατρέψιμα)
- Ομόλογα Ελληνικού Δημοσίου
- Έντοκα Γραμμάτια & Zero Coupon Ομόλογα Ελληνικού Δημοσίου
- Ομόλογα Ελληνικού Δημοσίου Διαπραγματεύσιμα με τη Μέθοδο Εκφώνησης - Αντιφώνησης
- Ομόλογα Κρατικών Τραπεζών

**Ενότητα 6: Πρόσθετα Στοιχεία Ενημέρωσης**

- Πίνακας Μελών Χρηματιστηρίου Αθηνών και Μελών ΕΤ.ΕΚ.
- Πίνακας Μετοχών Υπό Ειδική Διαπραγμάτευση
- Γνωστοποιήσεις Συναλλαγών - Κατάλογος Υπόχρεων Προσώπων

**Ενότητα 7: Αναλυτικά Στοιχεία Συναλλαγών Αγοράς Παραγώγων**

- Συμβόλαια Μελλοντικής Εκπλήρωσης σε Δείκτες
- Συμβόλαια Μελλοντικής Εκπλήρωσης σε Μετοχές
- Δικαιώματα Προαίρεσης σε Δείκτες
- Δικαιώματα Προαίρεσης σε Μετοχές
- Στοιχεία Συναλλαγών Προϊόντων Δανεισμού

**Παράρτημα Α: Κωδικοί και ονομασίες Κλάδων Οικονομικής Δραστηριότητας του Χρηματιστηρίου Αθηνών**

**Οι Αγορές Χρεογράφων Παραγώγων Δανεισμού**

**Γενικός Δείκτης Τιμών και Αξία Συναλλαγών Μετοχών και Παραγώγων**

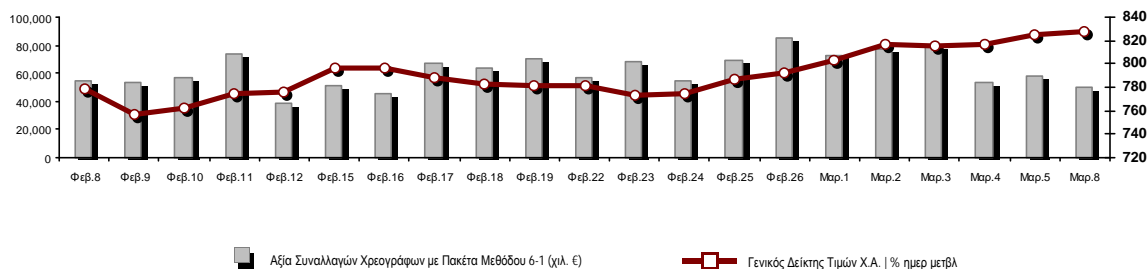

<b>Κεφαλαιοποίηση Χ.Α. (εκατ €)**:</b>	55,225.60		<b>Συνολικές Ανοικτές Θέσεις σε Παράγωγα</b>	367,659
Ημερήσια μεταβολή: εκατ. €   %	154.32	0.28%	Ανοικτές θέσεις σε ΣΜΕ επί Δεικτών   % ημερ μετβλ	5,544 0.91%
Μέση ετήσια Κεφ/ποίηση: εκατ. €   % Μετβλ. Μέση προηγ. έτος	52,724.39	11.25%	Ανοικτές θέσεις σε ΣΜΕ επί μετοχών   % ημερ μετβλ	358,959 0.82%
<b>Γενικός Δείκτης Τιμών Χ.Α.   % ημερ μετβλ</b>	827.06	0.25%	Ανοικτές θέσεις σε Δικαιώματα επί Δεικτών   % ημερ μετβλ	1,263 1.36%
<b>Κεφαλαιοποίηση Γενικού Δείκτη (εκατ. €)</b>	49,172.98		Ανοικτές θέσεις σε Δικαιώματα επί μετοχών   % ημερ μετβλ	1,893 0.53%
Ημερήσια μεταβολή (εκατ. €)	109.76			
<b>Αξία Συναλλαγών Χρεογράφων με Πακέτα Μεθόδου 6-1 (χιλ. €)</b>	50,159.44		<b>Πλήθος Συμβολαίων Παραγώγων:</b>	38,139
Ημερήσια μεταβολή: %	-7,741.98	-13.37%	Ημερήσια μεταβολή: τμχ   %	-1,688 -4.24%
Μέση Αξία Συν/γών ΥΙD: χιλ. €   % Μετβλ Μέση προηγ. έτος	61,339.41	-4.22%	Μέσος Όγκος Συμβ. ΥΙD: % Μετβλ Μέσο προηγ. Έτος	40,723 1.65%
<b>Αξία Συναλλαγών Πακέτων Μεθόδου 6-1 (χιλ. €)</b>	7,583.59		<b>Πλήθος Πράξεων Παραγώγων:</b>	2,128
<b>Αξία Συναλλαγών Πακέτων Μεθόδου 6-2 &amp; 6-3 (χιλ. €)</b>	0.00		Ημερήσια μεταβολή: πλήθος   %	-349 -14.09%
<b>Αξία Συναλλαγών Ομολόγων (χιλ.€)</b>	1,563.63		Μέσο Πλήθος Πράξεων ΥΙD: % Μετβλ Μέσο προηγ. Έτος	2,655 0.03%
<b>Όγκος Συναλλαγών Χρεογράφων με Πακέτα Μεθόδου 6-1 (χιλ. Τμχ)</b>	24,194.60		<b>Συνολικές Ανοικτές Θέσεις σε Δανεισμό</b>	262,763
Ημερήσια μεταβολή: χιλ. τμχ   %	-8,375.11	-25.71%	Ημερήσια μεταβολή: τμχ   %	-9,827 -3.61%
Μέσος Όγκος Συν/γών ΥΙD: % Μετβλ Μέσο προηγ. Έτος	30,411.60	-25.99%	<b>Πλήθος Συναλλαγών Δανεισμού (Πολυμερής/Διμερής)</b>	50,063
<b>Όγκος Συναλλαγών Πακέτων Μεθόδου 6-1 (χιλ. Τεμάχια)</b>	591.61		Ημερήσια μεταβολή: τμχ   %	48,249
<b>Όγκος Συναλλαγών Πακέτων Μεθόδου 6-2 &amp; 6-3 (χιλ. Τεμάχια)</b>	0.00		<b>Πλήθος Πολυμερών Συναλλαγών</b>	63
<b>Όγκος Συναλλαγών Ομολόγων</b>	1,536,000		<b>Πλήθος Διμερών Συναλλαγών</b>	50,000
<b>Πλήθος Πράξεων Χρεογράφων με Πακέτα Μεθόδου 6-1</b>	28,210		<b>Πλήθος Πράξεων Δανεισμού:</b>	11
Ημερήσια μεταβολή: πλήθος   %	-8,982	-24.15%	Ημερήσια μεταβολή: %	1
Μέσο Πλήθος Πράξεων ΥΙD: % Μετβλ Μέσο προηγ. Έτος	31,968	-2.05%	<b>Πλήθος Πράξεων Πολυμερών Συναλλαγών</b>	10
<b>Πλήθος πακέτων Μεθόδου 6-1</b>	4		<b>Πλήθος Πράξεων Διμερών Συναλλαγών</b>	1
<b>Πλήθος πακέτων Μεθόδου 6-2 &amp; 6-3</b>	0			
<b>Πλήθος συναλλαγών Ομολόγων</b>	72			

**Κεφαλαιοποίηση Χ.Α. (εκατ €)\*\***

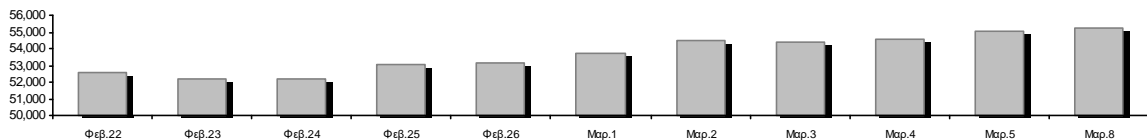

**Ημερήσια Διακύμανση Γενικού Δείκτη Τιμών Χρηματιστηρίου Αθηνών**



**Χρηματιστηριακοί Δείκτες**

Όνομασία Δείκτη	08/03/2021	05/03/2021	Δ μον.	Δ %	Κατώτερη	Ανώτερη	Κατ.έτους	Ανωτ.έτους	Ετησ. μεταβ.
<b>Γενικός Δείκτης Τιμών Χ.Α.</b>	827.06 #	825.02	2.04	0.25%	824.67	833.00	726.02	833.00	2.23% #
FTSE/Χ.Α. Large Cap	1,985.14 #	1,983.83	1.31	0.07%	1,981.64	2,003.25	1,718.82	2,003.25	2.61% #
FTSE/Χ.Α. Mid Cap	1,157.78 #	1,149.24	8.54	0.74%	1,149.24	1,160.36	1,026.21	1,160.36	4.55% #
FTSE/Χ.Α.-Χ.Α.Κ. Τραπεζικός Δείκτης	398.29 #	397.64	0.65	0.16%	396.88	405.45	306.88	407.53	1.40% #
FTSE/Χ.Α. Υψηλής Μερισματικής Απόδοσης	2,749.69 #	2,740.04	9.65	0.35%	2,740.04	2,765.13	2,542.41	2,826.83	1.69% #
FTSE/Χ.Α. Διεθνούς Δραστηριοποίησης Plus	2,162.90 #	2,150.29	12.61	0.59%	2,150.18	2,166.59	1,943.84	2,166.59	2.93% #
FTSE/Χ.Α. Mid & Small Cap Θεμελιωδών Μεγεθών	3,211.98 #	3,193.42	18.56	0.58%	3,154.14	3,211.98	2,996.13	3,215.25	2.81% #
Δείκτης ATHEX Select Plus	3,148.83 #	3,127.97	20.86	0.67%	3,124.41	3,151.85	2,805.20	3,151.85	2.22% #
Δείκτης ATHEX Select	3,013.25 #	2,986.89	26.36	0.88%	2,986.89	3,022.09	2,785.00	3,121.02	-0.48% ☒
FTSE/Χ.Α. Δείκτης Αγοράς	484.85 #	484.16	0.69	0.14%	483.68	488.65	424.25	488.65	2.38% #
Δείκτης FTSE Med	4,585.08 #	4,559.01	26.08	0.57%			4,489.55	4,812.94	1.09% #
Δείκτης Συνολικής Απόδοσης Γενικού Δείκτη Χ.Α.	1,390.89 #	1,387.45	3.44	0.25%	1,386.87	1,400.88	1,220.96	1,400.88	2.23% #
FTSE/Χ.Α. Large Cap Συνολικής Απόδοσης	3,047.00 #	3,045.00	2.00	0.07%			2,707.58	3,047.00	2.61% #
FTSE/Χ.Α. Mid Cap Συνολικής Απόδοσης	1,453.35 #	1,442.62	10.73	0.74%			1,313.08	1,453.35	4.55% #
FTSE/Χ.Α.-Χ.Α.Κ. Τραπεζικός Δείκτης Συνολ. Απόδ.	348.87 #	348.30	0.57	0.16%			283.07	348.87	1.39% #
Ελληνικός Δείκτης Mid & Small Cap	1,248.27 #	1,240.55	7.72	0.62%	1,240.09	1,252.39	1,110.37	1,252.39	3.81% #
FTSE/Χ.Α. Τράπεζες	526.23 #	525.38	0.85	0.16%	524.37	535.70	405.46	538.45	1.40% #
FTSE/Χ.Α. Ασφάλειες	1,989.14 #	1,977.18	11.96	0.60%	1,977.18	1,993.13	1,909.42	2,032.99	4.18% #
FTSE/Χ.Α. Χρηματοοικονομικές Υπηρεσίες	752.35 #	750.86	1.49	0.20%	749.08	756.79	679.98	832.38	-1.52% ☒
FTSE/Χ.Α. Βιομηχανικά Προϊόντα & Υπηρεσίες	3,162.61 ☒	3,165.78	-3.17	-0.10%	3,137.12	3,191.11	2,762.19	3,213.56	7.83% #
FTSE/Χ.Α. Εμπόριο	51.59 #	50.71	0.88	1.74%	50.71	51.80	46.54	51.90	4.08% #
FTSE/Χ.Α. Ακίνητης Περιουσίας	4,501.12 ☒	4,535.63	-34.51	-0.76%	4,476.62	4,556.94	4,187.35	4,969.83	-6.72% ☒
FTSE/Χ.Α. Καταναλωτικά Προϊόντα & Υπηρεσίες	8,010.84 #	7,983.00	27.84	0.35%	7,859.82	8,014.15	6,939.31	8,014.15	2.94% #
FTSE/Χ.Α. Τρόφιμα & Ποτά	10,204.02 #	10,110.62	93.40	0.92%	10,100.03	10,247.27	9,045.03	10,296.24	3.23% #
FTSE/Χ.Α. Πρώτες Ύλες	7,085.69 #	6,986.20	99.49	1.42%	6,986.20	7,117.12	5,233.31	7,117.12	15.14% #
FTSE/Χ.Α. Κατασκευές & Υλικά	2,859.72 #	2,855.48	4.24	0.15%	2,824.93	2,873.11	2,565.75	2,873.11	3.57% #
FTSE/Χ.Α. Ενέργεια	3,141.03 #	3,091.67	49.36	1.60%	3,091.67	3,172.42	2,835.10	3,359.24	5.95% #
FTSE/Χ.Α. Ταξίδια & Αναψυχή	1,779.79 ☒	1,810.32	-30.53	-1.69%	1,779.79	1,815.65	1,540.34	1,864.92	2.73% #
FTSE/Χ.Α. Τεχνολογία	1,120.13 #	1,113.40	6.73	0.60%	1,108.35	1,126.51	1,043.00	1,167.75	2.54% #
FTSE/Χ.Α. Τηλεπικοινωνίες	3,501.04 ☒	3,531.15	-30.11	-0.85%	3,500.85	3,570.32	3,294.37	3,734.35	-3.94% ☒
FTSE/Χ.Α. Υπηρεσίες Κοινής Ωφέλειας	4,921.35 #	4,875.55	45.80	0.94%	4,861.48	4,961.38	4,264.97	5,079.15	6.92% #
FTSE/Χ.Α. Υγεία	429.20 ~	429.20	0.00	0.00%	429.20	429.20	396.54	475.85	-3.16% ☒
Δείκτης Όλων των Μετοχών Χ.Α.	193.90 #	193.33	0.56	0.29%	193.90	193.90	175.88	193.90	3.38% #
Ελληνικός Δείκτης Εταιρικών Ομολόγων	124.24 ☒	124.33	-0.09	-0.07%			122.29	124.47	1.78% #
Ελληνικός Δείκτης Τιμών Εταιρικών Ομολόγων	94.98 ☒	95.06	-0.08	-0.09%			93.98	95.18	1.21% #

Σημείωση 1: Το κλείσιμο των Δεικτών FTSE/Med 100, Ελληνικός Δείκτης Εταιρικών Ομολόγων και, Ελληνικός Δείκτης Τιμών Εταιρικών Ομολόγων αφορούν την συνεδρίαση της 04/03/2021.

Σημείωση 2: Ο Ελληνικός Δείκτης Mid & Small Cap είναι Customized δείκτης υπολογιζόμενος από το Χρηματιστήριο Αθηνών.

**Αναλυτικά Στοιχεία Συναλλαγών Αγοράς Χρεογράφων**

	Όλα τα Χρεόγραφα	Κύρια Αγορά	Επιτήρηση	Διαπραγματεύσιμα Αμοιβαία Κεφάλαια
<b>Σύνολα</b>	123	107	15	1
Ανοδικές / Καθοδικές / Σταθερές:	65 / 42 / 16	62 / 35 / 10	2 / 7 / 6	1 / 0 / 0
<b>Κεφαλαιοποίηση Χ.Α. (εκατ €) **</b>	55,225.60	54,892.80	332.81	
Μέση Ημερήσια Αξία Συν/γών (χιλ. €)	61,339.41	61,266.07	110.14	21.58
<b>Αξία Συναλλαγών</b>	50,159.44	50,023.98	134.45	1.00
Κύριος Πίνακας:	42,575.84	42,440.39	134.45	1.00
Προσυμφωνημένων Συναλλαγών 6_1_2_3:	7,583.59	7,583.59	0.00	0.00
Πίνακας Εκποιήσεων:	0.00	0.00	0.00	0.00
Πίνακας Ειδικών Όρων:	0.00	0.00	0.00	0.00
Μέσος Ημερήσιος Όγκος Συναλλαγών	30,411,596	29,834,823	621,854	1,150
<b>Όγκος Συναλλαγών</b>	24,194,604	23,379,123	815,431	50
Κύριος Πίνακας:	23,602,999	22,787,518	815,431	50
Προσυμφωνημένων Συναλλαγών 6_1_2_3:	591,605	591,605	0	0
Πίνακας Εκποιήσεων:	0	0	0	0
Πίνακας Ειδικών Όρων:	0	0	0	0
Μέσο Ημερήσιο Πλήθος Πράξεων	31,968	31,753	213	3
<b>Αριθμός Πράξεων</b>	28,210	27,946	263	1
Κύριος Πίνακας:	28,206	27,942	263	1
Προσυμφωνημένων Συναλλαγών 6_1_2_3:	4	4	0	0
Πίνακας Εκποιήσεων:	0	0	0	0
Πίνακας Ειδικών Όρων:	0	0	0	0

**Στοιχεία Συναλλαγών Κλάδων Χρηματιστηρίου Αθηνών & Χρηματοοικονομικών Προϊόντων (Δ.Α.Κ.)**

Κωδικός	Κλάδοι	Ανοδικές / Καθοδικές / Σταθερές	Αριθμός Πράξεων	Όγκος Συναλλαγών	Αξία Συναλλαγών	% στη Συνολική Αξία
12000	- Χρηματοοικονομικά Προϊόντα	1 / 0 / 0	1	50	1,004.00	0.00%
3510	- Ακίνητη Περιουσία	2 / 4 / 1	583	179,706	970,807.35	1.94%
3030	- Ασφάλειες	2 / 0 / 0	54	10,714	52,170.92	0.10%
5020	- Βιομηχανικά Προϊόντα & Υπηρεσίες	11 / 5 / 2	2,088	991,115	3,352,398.35	6.68%
4040	- Εμπόριο	3 / 2 / 0	274	66,422	266,041.61	0.53%
6010	- Ενέργεια	4 / 0 / 0	1,884	304,435	2,898,454.92	5.78%
4020	- Καταναλωτικά Προϊόντα & Υπηρεσίες	2 / 5 / 2	954	153,054	1,452,727.25	2.90%
5010	- Κατασκευές & Υλικά Κατασκευών	8 / 3 / 2	1,837	767,671	2,093,566.57	4.17%
4030	- Μέσα Ενήμερωσης	0 / 1 / 0	12	5,475	1,578.79	0.00%
4520	- Προσωπική Φροντίδα, Φάρμακα & Παντοπωλεία	1 / 1 / 1	187	54,343	376,869.53	0.75%
5510	- Πρώτες Ύλες	5 / 6 / 2	1,034	424,147	1,199,501.06	2.39%
4050	- Ταξίδια και Αναψυχή	3 / 3 / 0	1,659	541,669	2,905,135.88	5.79%
1010	- Τεχνολογία	6 / 3 / 1	331	86,222	238,213.24	0.47%
1510	- Τηλεπικοινωνίες	1 / 2 / 1	2,673	1,552,569	13,393,787.91	26.70%
3010	- Τράπεζες	4 / 2 / 0	11,167	15,958,253	14,839,688.83	29.59%
4510	- Τρόφιμα, Ποτά & Καπνοβιομηχανίες	4 / 2 / 4	222	52,169	996,573.26	1.99%
2010	- Υγεία	1 / 2 / 0	62	42,981	28,016.55	0.06%
6510	- Υπηρεσίες Κοινής Ωφέλειας	4 / 1 / 0	2,675	622,252	4,867,744.65	9.70%
3020	- Χρηματοοικονομικές Υπηρεσίες	3 / 0 / 0	513	2,381,357	225,155.51	0.45%

**Οι 10 Μετοχές με τη μεγαλύτερη Άνοδο & Πτώση**

**Κύρια Αγορά**

Μετοχές με τη μεγαλύτερη Θετική μεταβολή τιμής	Τιμή κλεισ.	Μεταβ.	Μετοχές με τη μεγαλύτερη Αρνητική μεταβολή τιμής	Τιμή κλεισ.	Μεταβ.
ΑΒΑΞ Α.Ε. (ΚΟ)	0.664	4.57% #	ΑΛΟΥΜΥΛ (ΚΟ)	1.205	-2.82% α
ΠΕΤΡΟΠΟΥΛΟΣ ΠΕΤΡΟΣ (ΚΟ)	5.7	2.70% #	ΟΠΑΠ (ΚΟ)	11.21	-1.84% α
ΠΛΑΣΤΙΚΑ ΘΡΑΚΗΣ (ΚΟ)	4.23	2.67% #	INTRAKAT (ΚΟ)	1.37	-1.79% α
FOURLIS ΣΥΜΜΕΤΟΧΩΝ (ΚΟ)	4.155	2.21% #	ΑΤΤΙΚΑ BANK Α.Τ.Ε. (ΚΟ)	0.2135	-1.39% α
SENERGY HOLDINGS (ΚΑ)	2.085	2.21% #	TITAN CEMENT (ΚΑ)	14.42	-1.10% α
ΜΟΤΟΡ ΟΪΛ (ΚΟ)	12.45	2.05% #	LAMDA DEVELOPMENT(ΚΟ)	6.59	-0.90% α
ΕΥΔΑΠ (ΚΟ)	6.83	1.94% #	INTRACOM HOLDINGS (ΚΟ)	0.882	-0.90% α
ΡΕΒΟΪΛ (ΚΟ)	1.08	1.89% #	ΟΤΕ (ΚΟ)	12.64	-0.86% α
ΤΕΡΝΑ ΕΝΕΡΓΕΙΑΚΗ (ΚΟ)	12.62	1.77% #	PROFILE (ΚΟ)	4.825	-0.62% α
SPACE HELLAS (ΚΟ)	5.78	1.76% #	ΣΑΡΑΝΤΗΣ ΓΡ. (ΚΟ)	8.8	-0.57% α

Μετοχές με τη μεγαλύτερη Αξία Συναλλαγών	Αξία (χιλ. €)	Μεταβ.	Μετοχές με το μεγαλύτερο Όγκο Συναλλαγών	Όγκος	Μεταβ.
ΟΤΕ (ΚΟ)	12,963.68	-0.86% α	EUROBANK HOLDINGS (ΚΟ)	5,466,756	0.15% #
ALPHA BANK (ΚΟ)	4,647.26	-0.23% α	ALPHA BANK (ΚΟ)	4,859,535	-0.23% α
EUROBANK HOLDINGS (ΚΟ)	3,612.64	0.15% #	ΠΕΙΡΑΙΩΣ FINANCIAL HOLD (ΚΟ)	4,086,116	1.02% #
ΕΘΝΙΚΗ ΤΡΑΠΕΖΑ (ΚΟ)	3,236.21	0.43% #	MARFIN INVESTMENT GROUP (ΚΟ)	2,344,092	0.96% #
ΠΕΙΡΑΙΩΣ FINANCIAL HOLD (ΚΟ)	3,230.65	1.02% #	ΕΘΝΙΚΗ ΤΡΑΠΕΖΑ (ΚΟ)	1,375,721	0.43% #
ΔΕΗ (ΚΟ)	2,875.15	0.55% #	ΟΤΕ (ΚΟ)	1,014,551	-0.86% α
ΜΟΤΟΡ ΟΪΛ (ΚΟ)	2,426.43	2.05% #	INTRACOM HOLDINGS (ΚΟ)	432,887	-0.90% α
ΟΠΑΠ (ΚΟ)	2,323.49	-1.84% α	ΔΕΗ (ΚΟ)	314,194	0.55% #
ΜΥΤΙΛΗΝΑΙΟΣ (ΚΟ)	1,929.97	-0.46% α	ΕΛΛΑΚΤΩΡ (ΚΟ)	311,004	0.67% #
JUMBO (ΚΟ)	1,259.15	0.41% #	ΟΠΑΠ (ΚΟ)	205,676	-1.84% α

Σημείωση: Απεικονίζονται οι Μετοχές που δεν ανήκουν στις Κατηγορίες Χαμηλής Διασποράς και Επιτήρησης και πραγματοποιήσαν κατά τη διάρκεια της συνεδρίασης Αξία Συναλλαγών μεγαλύτερη από 10,000 Ευρώ.

**Αναλυτικά Στοιχεία Συναλλαγών Αγοράς Παραγώγων**

	Αριθμός Πράξεων	Όγκος	Ανοικτές θέσεις
<b>Σ.Μ.Ε. σε Δείκτες</b>	146	499	5,544
FTSE/X.A. Large Cap	146	499	5,544
<b>Σ.Μ.Ε. σε Μετοχές</b>	1,958	37,417	358,959
ΑΔΜΗΕ ΣΥΜΜΕΤΟΧΩΝ Α.Ε. (ΚΟ)	45	354	10,020
ALPHA BANK (ΚΟ)	336	5,944	84,789
ΑΤΤΙΚΑ BANK Α.Τ.Ε. (ΚΟ)	0	0	320
COCA-COLA HBC AG (ΚΟ)	1	3	140
CENERGY HOLDINGS (ΚΑ)	10	20	6,265
ΕΛΛΑΚΤΩΡ (ΚΟ)	32	377	4,536
EUROBANK HOLDINGS (ΚΟ)	97	2,830	42,714
ΕΥΔΑΠ (ΚΟ)	14	62	330
FOURLIS ΣΥΜΜΕΤΟΧΩΝ (ΚΟ)	15	32	798
ΓΕΚ ΤΕΡΝΑ (ΚΟ)	59	743	7,177
ΕΛΛΗΝ. ΧΡΗΜΑΤΙΣΤΗΡΙΑ-Χ.Α. (ΚΟ)	3	7	1,970
ΕΛΛΗΝΙΚΑ ΠΕΤΡΕΛΙΑΙΑ (ΚΟ)	36	106	2,088
INTRACOM HOLDINGS (ΚΟ)	26	79	1,905
JUMBO (ΚΟ)	9	24	847
LAMDA DEVELOPMENT(ΚΟ)	24	62	2,079
MARFIN INVESTMENT GROUP (ΚΟ)	28	2,290	50,262
ΜΟΤΟΡ ΟΪΛ (ΚΟ)	71	256	3,178
ΜΥΤΙΛΗΝΑΙΟΣ (ΚΟ)	24	140	6,138
ΕΘΝΙΚΗ ΤΡΑΠΕΖΑ (ΚΟ)	350	4,717	35,237
ΟΠΑΠ (ΚΟ)	26	71	2,321
ΟΤΕ (ΚΟ)	82	310	8,801
ΟΛΠ (ΚΟ)	0	0	312
ΠΕΙΡΑΙΩΣ FINANCIAL HOLD (ΚΟ)	482	18,365	68,247
ΔΕΗ (ΚΟ)	121	421	12,194
ΤΕΡΝΑ ΕΝΕΡΓΕΙΑΚΗ (ΚΟ)	32	72	1,127
ΤΙΤΑΝ CEMENT (ΚΑ)	2	3	888
ΥΙΟΗΛΙΣΤΟ ΣΑ/ΝΥ (ΚΑ)	33	129	4,276
<b>Δικαιώματα σε Δείκτες</b>	5	33	1,263
FTSE/X.A. Large Cap	5	33	1,263
<b>Δικαιώματα σε Μετοχές</b>	19	190	1,893
ALPHA BANK (ΚΟ)	4	45	169
ΕΘΝΙΚΗ ΤΡΑΠΕΖΑ (ΚΟ)	0	0	533
ΟΠΑΠ (ΚΟ)	0	0	23
ΟΤΕ (ΚΟ)	10	115	509
ΠΕΙΡΑΙΩΣ FINANCIAL HOLD (ΚΟ)	0	0	242
ΔΕΗ (ΚΟ)	5	30	417
<b>Συνολική Δραστηριότητα</b>	2,128	38,139	367,659











Πληθος Χρεογράφων	Ονομ. Αξία	Μερίσματα [1]			Ημερ. Τελευτ. Αποκοπής		Σημ. Χρεόγραφα	Τιμή κλεισίματος	% μεταβ.	Προηγ. Κλείσιμο-ημ/νία	Άνοιγμα	Κατωτ Τιμή	Ανωτ Τιμή	Τελ Σταθμ Τιμή	Τελευταία ζήτηση [7]	Τελευταία προσφορά [7]	Ρ/Ε μετά φ. Χρήσιμ	Όγκος	Πράξεις	Αξία Συναλλαγών[8]	Χ.Α. Εταιρείας (χιλ. €) [3,5]	Χαμηλό έτους	Υψηλό έτους	Κλάδος [4]				
		2018	2019	2020	Μέρισμα [2]	Δικαίωμα																						
24,319,250	0.300	---	---	---	09/07/2002	04/07/2007	5165	0.248	---	0.248	05/03/2021	0.2	0.2	0.24	0.24	0.224	3805@0.200	400@0.240	---	---	500	3	112.00	6,031.17	0.192	0.25	50101010	
13,582,223	1.35	---	---	---	24/06/2008	02/02/2016	4887	0.7	---	0.7	05/03/2021	0.7	0.7	0.7	0.7	330@0.680	210@0.730	---	---	2,250	8	1,575.00	9,507.56	0.59	0.77	55102010		
766,000	1.00	---	---	---	01/07/2004	11/12/2012	5193	7	---	7	05/03/2021	---	---	---	---	---	70@6.00	44.23	2019	---	---	---	5,795.65	7	7	55101020		
245,000	1.00	---	---	---	19/07/2010	11/12/2012	5194	1.77	-1.67	€	1.8	05/03/2021	1.7	1.68	1.79	1.77	1.714	290@1.70	30@1.80	11.18	2019	1,020	12	1,748.36	5,795.65	1.41	2.8	55101020

Κατάσταση σε Αναστολή

5,867,311	0.300	---	---	---	11/08/2010	28/04/2017	5243	0.11	---	0.11	30/06/2020	---	---	---	---	---	---	---	---	---	---	---	---	---	---	---	---	---	645.40	0.11	0.11	50205010
21,820,410	0.800	---	---	---	22/05/2008	02/08/2011	5174	0.448	---	0.448	30/04/2018	---	---	---	---	---	---	---	---	---	---	---	---	---	---	---	---	---	9,775.54	0.448	0.448	20101010
66,948,210	0.300	---	---	---	22/09/2015	22/09/2015	5179	4.8	---	4.8	24/05/2018	---	---	---	---	---	---	---	---	---	---	---	---	---	---	---	---	---	321,351.41	4.8	4.8	40401030
12,417,000	0.310	0.0205	---	---	27/08/2019	28/08/2017	5233	0.57	---	0.57	12/05/2020	---	---	---	---	---	---	---	---	---	---	---	---	---	---	---	---	---	7,077.69	0.57	0.57	10101015
33,301,715	0.320	---	---	---	27/06/2003	08/07/2009	5241	0.035	---	0.035	25/06/2020	---	---	---	---	---	---	---	---	---	---	---	---	---	---	---	---	---	1,165.56	0.035	0.035	50101010
77,126,446	0.340	---	---	---	23/05/2005	18/08/2011	5206	0.0125	---	0.0125	30/04/2019	---	---	---	---	---	---	---	---	---	---	---	---	---	---	---	---	---	964.08	0.0125	0.0125	40202020
7,085,888	1.59	---	---	---	02/07/1996	06/09/2010	5216	2.6	---	2.6	30/09/2019	---	---	---	---	---	---	---	---	---	---	---	---	---	---	---	---	---	18,423.31	2.6	2.6	35101010
25,179,640	0.600	---	---	---	08/08/1994	19/09/2000	5191	0.026	---	0.026	01/10/2018	---	---	---	---	---	---	---	---	---	---	---	---	---	---	---	---	---	742.45	0.026	0.026	45101015
1,540,000	0.600	---	---	---	08/08/1994	19/09/2000	5192	0.057	---	0.057	01/10/2018	---	---	---	---	---	---	---	---	---	---	---	---	---	---	---	---	---	742.45	0.057	0.057	45101015
31,543,600	0.420	---	---	---	19/07/2010	19/12/2018	5205	1.085	---	1.085	30/04/2019	---	---	---	---	---	---	---	---	---	---	---	---	---	---	---	---	---	34,224.81	1.085	1.085	45102020
23,935,280	0.300	---	---	---	29/06/2009	13/06/2000	5153	0.107	---	0.107	02/10/2017	---	---	---	---	---	---	---	---	---	---	---	---	---	---	---	---	---	2,561.07	0.107	0.107	40301030
23,463,874	0.800	---	---	---	23/05/2003	21/12/1999	4918	0.125	---	0.125	30/08/2012	---	---	---	---	---	---	---	---	---	---	---	---	---	---	---	---	---	2,932.98	0.125	0.125	50206030

**Σημειώσεις Χρεογράφων**

Κωδικός	Κείμενο σημείωσης
( )	- Προσαρμοσμένα Μέρισματα λόγω διανομής Δωρεάν μετοχών.
*	- Τελευταία προσαρμοσμένη τιμή κλεισίματος.
[1]	- Καθαρά μερίσματα.
[2]	- Στη στήλη "Ημερ. Αποκοπής τελευταίου δικαιώματος" αναφέρεται η Ημερομηνία εισαγωγής για Νέες Εταιρείες.
[3]	- Η Χρηματιστηριακή αξία αναφέρεται στο σύνολο των μετοχών
[4]	- Η κωδικοποίηση των Κλάδων Οικονομικής Δραστηριότητας του Χ.Α. παρουσιάζονται στο Παράρτημα Α
[5]	- Η Χρηματιστηριακή Αξία αναφέρεται στο σύνολο των κατηγοριών μετοχών (εφόσον έχουν εισαχθεί περισσότερες της μιας κατηγορίες) και δεν αναφέρεται σε επιμέρους κατηγορίες μετοχών μιας εταιρείας.
[6]	- P/E μεγαλύτερο του 100
[7]	- Τελευταία εικόνα του Βιβλίου Εντολών πριν το τέλος της συνεδρίασης
[8]	- Στην Αξία Συναλλαγών των Μετοχών περιλαμβάνονται όλοι οι τύποι Πακέτων
4750	- Μεταφορά στην Κατηγορία Επιτήρησης από 8/4/2011.
4887	- Μεταφορά στην Κατηγορία Επιτήρησης από 10/4/2012.
4912	- Μεταφορά στην κατηγορία Επιτήρησης από 31/7/2012.
4918	- Αναστολή διαπραγμάτευσης από 31/8/2012.
4955	- Μεταφορά στην Επιτήρηση από 5/4/2013.
4957	- Μεταφορά στην Επιτήρηση από 5/4/2013.
4958	- Μεταφορά στην Επιτήρηση από 5/4/2013.
4959	- Μεταφορά στην Επιτήρηση από 5/4/2013.
5093	- Μεταφορά στην Κατηγορία Επιτήρησης από 8/4/2015.
5112	- Μεταφορά στην Κατηγορία Επιτήρησης από 15/04/2016.
5115	- Μεταφορά στην Κατηγορία Επιτήρησης από 15/04/2016.
5141	- Μεταφορά στην Κατηγορία Επιτήρησης από 10/05/2017.
5153	- Αναστολή διαπραγμάτευσης από 03/10/2017.
5160	- Μεταφορά στην Κατηγορία Επιτήρησης από 15/04/2016.
5162	- Μεταφορά στην Κατηγορία Επιτήρησης από 21/12/2009.
5165	- Μεταφορά στην Κατηγορία Επιτήρησης από 15/02/2018.
5174	- Αναστολή διαπραγμάτευσης από 02/05/2018.
5178	- Μεταφορά στην Κατηγορία Επιτήρησης από 11/05/2018.
5179	- Αναστολή διαπραγμάτευσης από 25/05/2018.
5190	- Μεταφορά στην Κατηγορία Επιτήρησης από 10/04/2012.
5191	- Αναστολή διαπραγμάτευσης από 02/10/2018.
5192	- Αναστολή διαπραγμάτευσης από 02/10/2018.
5193	- Μεταφορά στην κατηγορία Επιτήρησης από 25/10/2018.
5194	- Μεταφορά στην κατηγορία Επιτήρησης από 25/10/2018.
5197	- Μεταφορά στην κατηγορία Επιτήρησης από 07/11/2018.
5205	- Αναστολή διαπραγμάτευσης από 02/05/2019.
5206	- Αναστολή διαπραγμάτευσης από 02/05/2019.
5216	- Αναστολή διαπραγμάτευσης από 01/10/2019.
5232	- Μεταφορά στην Κατηγορία Επιτήρησης από 08/04/2011.
5233	- Αναστολή διαπραγμάτευσης από 13/05/2020.
5241	- Αναστολή διαπραγμάτευσης από 26/06/2020
5243	- Αναστολή διαπραγμάτευσης από 01/07/2020.
5245	- Μεταφορά στη Κατηγορία Επιτήρησης από 09/07/2020.
5246	- Μεταφορά στην κατηγορία Επιτήρησης από 09/07/2020.
5248	- Μεταφορά στην κατηγορία Επιτήρησης από 06/09/2011.
5251	- Μεταφορά στην κατηγορία Επιτήρησης από τις 25/11/2011.

## Στοιχεία Συναλλαγών Πακέτων

Χρεόγραφο	Όγκος πακέτου	Τιμή πακέτου	Αξία πακέτου	Ώρα έγκρισης	Σημείωση
ΟΤΕ (ΚΟ)	172,344	12.84	2,212,896.96	10:33:31	20
ΟΤΕ (ΚΟ)	180,000	12.81	2,305,800.00	11:07:44	20
ΟΤΕ (ΚΟ)	180,390	12.80	2,308,992.00	13:48:36	20
ΟΤΕ (ΚΟ)	58,871	12.84	755,903.64	17:06:32	20

## Σημειώσεις πακέτων

- 9 - Μέθοδος 6-1 / Ειδική Χρέωση
- 10 - Μέθοδος 6-1 / Ειδική Χρέωση, Αυθημερόν Διακανονισμός
- 14 - Μέθοδος 6-3 / Πακέτο Αποκατάστασης, Ατελής αγορά και Πώληση
- 18 - Μέθοδος 6-2 / SPOT 1
- 19 - Μέθοδος 6-2 / SPOT 2
- 20 - Μέθοδος 6-1 και Μέθοδος 6-1 Αυθημερόν Διακανονισμός
- 21 - Άλλη Προσυμφωνημένη

**Στοιχεία Συναλλαγών Δικαιωμάτων**

Ημερ. αποκοπής	Έναρξη εξάσκησης	Λήξη εξάσκησης	Λήξη διαπραγμάτευσης	Δικαιώματα	Κατωτ Τιμή	Ανωτ Τιμή	Τιμή κλεισ.	Τελευταία ζήτηση	Τελευταία προσφορά	Όγκος	Πράξεις	Αξία Συναλλαγών
----------------	------------------	----------------	----------------------	------------	------------	-----------	-------------	------------------	--------------------	-------	---------	-----------------

**Δεν υπάρχουν Συναλλαγές Δικαιωμάτων.**



**Στοιχεία Συναλλαγών Εκποιήσεων**

Χρεόγραφα	Τύπος Χρεογράφου	Όγκος Συναλλαγών	Αριθμός Πράξεων	Αξία Συναλλαγών	Σημείωση
-----------	------------------	------------------	-----------------	-----------------	----------

**Δεν πραγματοποιήθηκαν Εκποιήσεις Μετοχών.**

**Σημειώσεις Εκποιήσεων**

- 1 - Κανονική Εκποίηση.
- 2 - Εκποίηση Ενσώματων Ονομαστικών Μετοχών.
- 3 - Εκποίηση Αδιάθετων Κλασματικών Υπολοίπων.

**Στοιχεία Συναλλαγών Εκποιήσεων Ενσώματων Ονομαστικών Μετοχών**

Χρεόγραφα	Ημερ/νία έναρξης	Ημερ/νία λήξης	Αρχικό πλήθος	Διαθέσιμο πλήθος	Ημερομηνία	Μέση τιμή (ημέρας)	Μέση τιμή (περιόδου)	Αριθμός Πράξεων	Όγκος Συναλλαγών	Αξία Συναλλαγών
-----------	------------------	----------------	---------------	------------------	------------	--------------------	----------------------	-----------------	------------------	-----------------

**Δεν πραγματοποιήθηκαν Εκποιήσεις Ενσώματων Ονομαστικών Μετοχών.**

**Σημειώσεις Εκποιήσεων**

Σύμφωνα με την Απόφαση 1/380/04.05.2006 της Επιτροπής Κεφαλαιαγοράς εκποιούνται μέσω του Χρηματιστηρίου Αθηνών με επιμέλεια της εκδότριας εταιρείας, οι ενσώματες ονομαστικές μετοχές που δεν έχουν κατατεθεί στην εκδότρια προς αποϋλοποίηση. Η εκποίηση διενεργείται σύμφωνα με τον τρόπο που ορίζεται στο άρθρο 99Α του Κανονισμού του Χρηματιστηρίου Αθηνών.

**Στοιχεία Ενεργητικού Διαπραγματεύσιμων Αμοιβαίων Κεφαλαίων (Δ.Α.Κ.)**

	Ημερομηνία συναλλαγών	Δημιουργία / Εξαγορά	Αριθ. Μερ. (T-1)	Νέα Μερ. (T-1)	Εξαγορασθ. Μερ. (T-1)	Μερίδια (T) [1]	Αξία Ενεργητικού [2]	Καθαρή Τιμή	Μέρισμα /Μερίδιο	Ημερ. Αποκοπής
ALPHA ETF FTSE Athex Large Cap	08/03/2021	5,000	853,597	---	---	853,597	17,003,610.00	19.9199	0.81	01/07/2020

**Σημειώσεις Δ.Α.Κ.**

[1] - Αριθμ. μεριδίων (T) = Αριθμ. μεριδίων (T-1) + Νεοεκδιθέντα μερίδια (T-1) - Εξαγορασθέντα μερίδια (T-1)

[2] - Περιλαμβάνονται και τα μερίδια που δημιουργήθηκαν / εξαγοράσθηκαν την ημέρα T-1.

Περιγραφή	Στοιχεία
Όνομασία Δ.Α.Κ.	ALPHA ETF FTSE Athex Large Cap
Σύμβολο Δ.Α.Κ. (GR)	<b>ΑΔΑΚ</b>
Σύμβολο Δ.Α.Κ. (EN)	AETF
ISIN Δ.Α.Κ.	GRF000153004
Κατηγορία Διαπραγμάτευσης	Διαπραγματεύσιμα Αμοιβαία Κεφάλαια (Δ.Α.Κ.)
Τύπος Δ.Α.Κ.	Μετοχών
Τρόπος διαχείρισης	Παθητικός
Επενδυτική Στρατηγική	Σκοπός της επενδυτικής πολιτικής του Αμοιβαίου Κεφαλαίου είναι η αναπαραγωγή της αποδόσεως του Δείκτη FTSE/X.A. Large Cap του Χρηματιστηρίου Αθηνών σε όρους Ευρώ, ακολουθώντας πλήρως και πανομοιότυπως τη σύνθεση του υποκείμενου Δείκτη.
Εκδότης	ΑΛΦΑ ASSET MANAGEMENT Α.Ε.Δ.Α.Κ.
Εταιρεία Διαχείρισης	ΑΛΦΑ ASSET MANAGEMENT Α.Ε.Δ.Α.Κ.
Ειδικοί Διαπραγματευτές	ΑΛΦΑ FINANCE Α.Χ.Ε.Π.Ε.Υ. , ΕΘΝΙΚΗ ΧΡΗΜΑΤΙΣΤΗΡΙΑΚΗ Α.Χ.Ε.Π.Ε.Υ.
Θεματοφύλακας	ΑΛΦΑ ΤΡΑΠΕΖΑ Α.Ε.
Σύμβολο Δείκτη (GR)	FTSE
Σύμβολο Δείκτη (EN)	FTSE
Όνομασία Δείκτη	FTSE/X.A. Large Cap
ISIN Δείκτη	GRI99201A006
Κλάσμα Δείκτη [1]	1/100
Αρχική Τιμή Μεριδίου	21.76
Συνολικός Αριθμός Μεριδίων [2]	853,597
Ημερομηνία πρώτης Έκδοσης	14/01/2008
Ημερομηνία έναρξης Διαπραγμάτευσης	24/01/2008
Νόμισμα Διαπραγμάτευσης	ΕΥΡΩ
Νόμισμα Ενεργητικού	ΕΥΡΩ
Αρχική Αξία Ενεργητικού [3]	3,000,000.00
Αριθμ. Μεριδίων για Δημιουργία-Εξαγορά [4]	5,000
Αμοιβή Διαχείρισης	0.375

**Σημειώσεις Δ.Α.Κ.**

[1] - Το κλάσμα της τιμής του δείκτη που αποτελεί η τιμή της πρώτης έκδοσης

[2] - Ο αριθμός μεριδίων που διαπραγματεύθηκαν στο Χρηματιστήριο την ημέρα T

[3] - Η αξία του ενεργητικού κατά την έκδοση

[4] - Ο αριθμός μεριδίων που απαιτείται κατά τη διαδικασία δημιουργίας εξαγοράς

## ΑΝΑΚΟΙΝΩΣΕΙΣ

### ΕΤΑΙΡΙΚΕΣ ΠΡΑΞΕΙΣ

#### PREMIA ΑΝΩΝΥΜΟΣ ΕΤΑΙΡΕΙΑ

Από 08/03/2021, εισάγονται προς διαπραγμάτευση στο Χρηματιστήριο Αθηνών οι 18.204.903 νέες (ΚΟ) μετοχές της εταιρίας «PREMIA ΑΝΩΝΥΜΟΣ ΕΤΑΙΡΕΙΑ» (GRS497003012) που προέκυψαν από την πρόσφατη αύξηση του μετοχικού κεφαλαίου με εισφορά σε είδος. Από την ίδια ημερομηνία, το νέο σύνολο εισηγμένων μετοχών της εταιρίας που είναι διαπραγματεύσιμες στο Χρηματιστήριο Αθηνών ανέρχεται σε 35.043.831 (ΚΟ) μετοχές.

### ΓΝΩΣΤΟΠΟΙΗΣΕΙΣ ΕΤΑΙΡΕΙΩΝ

From: QUEST ΣΥΜΜΕΤΟΧΩΝ Α.Ε.  
Posted At: 05 March 2021 17:06  
Conversation: Αγορά ιδίων μετοχών (04/3/2021)  
Posted To: DOLAnnouncements  
  
Subject: Αγορά ιδίων μετοχών (04/3/2021)

Η Quest Συμμετοχών Α.Ε. γνωστοποιεί ότι σύμφωνα με το άρθρο 49 του Ν 4548/2018 και σύμφωνα με τους όρους του Κανονισμού 2273 / 2003 της Ευρωπαϊκής Επιτροπής και σε εκτέλεση της από 26/06/2020 απόφασης της Τακτικής Γενικής Συνέλευσης των Μετόχων της Εταιρείας και της από 8/01/2021 απόφασης του Διοικητικού Συμβουλίου, προέβη κατά τη διάρκεια της συνεδρίασης της 4/3/2021, μέσω της χρηματιστηριακής εταιρείας «Eurobank Equities», σε αγορά 1.880 ιδίων μετοχών με μέση τιμή κτήσης 10,90 ευρώ και συνολική αξία συναλλαγής 20.492 ευρώ.

From: BRIQ PROPERTIES A.E.E.A.Π.  
Posted At: 05 March 2021 17:07  
Conversation: Αγορά ιδίων μετοχών (4/3/2021)  
Posted To: DOLAnnouncements  
  
Subject: Αγορά ιδίων μετοχών (4/3/2021)

Η BriQ Properties A.E.E.A.Π. γνωστοποιεί ότι σύμφωνα με το άρθρο 49 του Ν 4548/2018 και σύμφωνα με τους όρους του Κανονισμού 2273 / 2003 της Ευρωπαϊκής Επιτροπής και σε εκτέλεση της από 30/03/2020 απόφασης της Τακτικής Γενικής Συνέλευσης των Μετόχων της Εταιρείας και της από 31/03/2020 απόφασης του Διοικητικού Συμβουλίου, προέβη κατά τη διάρκεια της συνεδρίασης της 4/3/2021, μέσω της χρηματιστηριακής εταιρείας «Eurobank Equities», σε αγορά 4.200 ιδίων μετοχών με μέση τιμή κτήσης 1,995 ευρώ και συνολική αξία συναλλαγής 8.379 ευρώ.

**From:** PERFORMANCE TECHNOLOGIES A.E.  
**Posted At:** 05 March 2021 17:17  
**Conversation:** Ειδικό διαπραγματευτές οι EUROBANK EQUITIES A.E.Π.Ε.Υ.  
και ΠΑΝΤΕΛΑΚΗΣ ΧΡΗΜΑΤΙΣΤΗΡΙΑΚΗ Α.Ε.Π.Ε.Υ  
**Posted To:** DOLAnnouncements  
**Subject:** Ειδικό διαπραγματευτές οι EUROBANK EQUITIES A.E.Π.Ε.Υ.  
και ΠΑΝΤΕΛΑΚΗΣ ΧΡΗΜΑΤΙΣΤΗΡΙΑΚΗ Α.Ε.Π.Ε.Υ

Η εταιρεία PERFORMANCE TECHNOLOGIES A.E., (εφεξής η "Εκδότρια") ανακοινώνει προς το επενδυτικό κοινό ότι η Επιτροπή Εισαγωγών και Λειτουργίας Αγορών του Χρηματιστηρίου Αθηνών ενέκρινε με την από 7/02/2021 συνεδρίασή της, την απόκτηση της ιδιότητας του **Ειδικού Διαπραγματευτή** επί των μετοχών της Εκδότριας από το Μέλος του Χρηματιστηρίου Αθηνών «**EUROBANK EQUITIES A.E.Π.Ε.Υ.**» και καθόρισε ως ημερομηνία έναρξης της ειδικής διαπραγμάτευσης επί της εν λόγω κινητής αξίας τη **Δευτέρα 22 Φεβρουαρίου 2021.**

Επιπλέον η Επιτροπή Εισαγωγών και Λειτουργίας Αγορών του Χρηματιστηρίου Αθηνών ενέκρινε με την από 04/03/2021 συνεδρίασή της, την απόκτηση της ιδιότητας του Ειδικού Διαπραγματευτή επί των μετοχών της Εκδότριας από το Μέλος του Χρηματιστηρίου Αθηνών «**ΠΑΝΤΕΛΑΚΗΣ ΧΡΗΜΑΤΙΣΤΗΡΙΑΚΗ Α.Ε.Π.Ε.Υ.**», και καθόρισε ως ημερομηνία έναρξης της ειδικής διαπραγμάτευσης τη **Δευτέρα 08 Μαρτίου 2021.**

Η Εκδότρια έχει συνάψει συμβάσεις ειδικής διαπραγμάτευσης με τις εταιρίες «**EUROBANK EQUITIES A.E.Π.Ε.Υ.**» και «**ΠΑΝΤΕΛΑΚΗΣ ΧΡΗΜΑΤΙΣΤΗΡΙΑΚΗ Α.Ε.Π.Ε.Υ.**», με τους εξής βασικούς όρους:

1. Η «**EUROBANK EQUITIES A.E.Π.Ε.Υ.**», θα διαβιβάζει στο Σύστημα Συναλλαγών του Χρηματιστηρίου Αθηνών εντολές ειδικής διαπραγμάτευσης (δηλαδή ταυτόχρονες εντολές αγοράς και πώλησης) για ίδιο λογαριασμό επί των μετοχών της Εκδότριας, σύμφωνα με τα ειδικότερα οριζόμενα στην κείμενη νομοθεσία. Για την υπηρεσία αυτή η Εταιρεία θα καταβάλλει αμοιβή στην «**EUROBANK EQUITIES A.E.Π.Ε.Υ.**» .
2. Η «**ΠΑΝΤΕΛΑΚΗΣ ΧΡΗΜΑΤΙΣΤΗΡΙΑΚΗ Α.Ε.Π.Ε.Υ.**», θα διαβιβάζει στο Σύστημα Συναλλαγών του Χρηματιστηρίου Αθηνών εντολές ειδικής διαπραγμάτευσης (δηλαδή ταυτόχρονες εντολές αγοράς και πώλησης) για ίδιο λογαριασμό επί των μετοχών της Εκδότριας, σύμφωνα με τα ειδικότερα

οριζόμενα στην κείμενη νομοθεσία. Για την υπηρεσία αυτή η Εταιρεία θα καταβάλλει αμοιβή στην «**ΠΑΝΤΕΛΑΚΗΣ ΧΡΗΜΑΤΙΣΤΗΡΙΑΚΗ Α.Ε.Π.Ε.Υ**» .

3. Οι συμβάσεις ειδικής διαπραγμάτευσης έχουν διάρκεια ενός (1) έτους από την ημερομηνία έναρξης ειδικής διαπραγμάτευσης των μετοχών της Εκδότριας.



**From:** ΓΡ. ΣΑΡΑΝΤΗΣ Α.Β.Ε.Ε.  
**Posted At:** 05 March 2021 17:19  
**Conversation:** Ημερομηνία Ανακοίνωσης Ενοποιημένων Οικονομικών Αποτελεσμάτων Έτους 2020 & Πρόσκληση σε Conference Call  
**Posted To:** DOLAnnouncements  
**Subject:** Ημερομηνία Ανακοίνωσης Ενοποιημένων Οικονομικών Αποτελεσμάτων Έτους 2020 & Πρόσκληση σε Conference Call

Παρακαλώ δειτε το συνημμένο.

[Ημερομηνία Ανακοίνωσης Ενοποιημένων Οικονομικών Αποτελεσμάτων Έτους 2020 & Πρόσκληση σε Conference Call](#)

From: ΕΛΛΗΝΙΚΑ ΧΡΗΜΑΤΙΣΤΗΡΙΑ Α.Ε.  
Posted At: 05 March 2021 17:26  
Conversation: Συναλλαγές της Eurobank Equities  
Posted To: DOLAnnouncements  
  
Subject: Συναλλαγές της Eurobank Equities

Η Εταιρία Ελληνικά Χρηματιστήρια-Χρηματιστήριο Αθηνών Α.Ε. Συμμετοχών (ATHEX) ανακοινώνει με βάση τις διατάξεις του αρ. 6 της απόφασης 3/347/12.7.2005 της Επιτροπής Κεφαλαιαγοράς και του Κανονισμού (ΕΕ) 596/2014 ότι η Eurobank Equities Α.Ε.Π.Ε.Υ. την ενημέρωσε ότι πραγματοποίησε τις εξής συναλλαγές:

α/α	Ημερομηνία γνωστοποίησης στην ATHEX	Ημερομηνία συναλλαγής	Είδος συναλ.	Ποσότητα	Χρηματοπιστωτικό μέσο	Συνολική αξία (ευρώ)
1	04.03.2021	03.03.2021	Αγορά	991	Μετοχές ΕΧΑΕ (κο)	3.801,10
2	04.03.2021	03.03.2021	Πώληση	124	Μετοχές ΕΧΑΕ (κο)	471,82
3	05.03.2021	04.03.2021	Πώληση	200	Μετοχές ΕΧΑΕ (κο)	766,50
4	05.03.2021	04.03.2021	Πώληση	1	ΣΜΕ ΕΧΑΕ	382,00

Η Eurobank Equities Α.Ε.Π.Ε.Υ. πραγματοποίησε τις ανωτέρω συναλλαγές λόγω της ειδικής διαπραγμάτευσης που έχει αναλάβει στην αγορά παραγώγων σε Συμβόλαια Μελλοντικής Εκπλήρωσης (ΣΜΕ) με υποκείμενο τίτλο τη μετοχή της εταιρίας (σύμβολο μετοχής: ΕΧΑΕ).

Η γνωστοποίηση εκ μέρους της Eurobank Equities Α.Ε.Π.Ε.Υ. προς την εταιρεία και ακολούθως από την εταιρία προς τις αρχές της Κεφαλαιαγοράς, γίνεται επειδή ο κ. Κωνσταντίνος Βασιλείου είναι μη εκτελεστικό μέλος του Δ.Σ. της Eurobank Equities Α.Ε.Π.Ε.Υ. ενώ κατέχει ταυτόχρονα τη θέση του Μη Εκτελεστικού Μέλους του Δ.Σ. της ATHEX (υπόχρεο πρόσωπο με βάση το Ν.3340/2005).

**From:** ΡΕΒΟΪΛ Α.Ε.Ε.Π.  
**Posted At:** 05 March 2021 17:27  
**Conversation:** Εκλογή νέων μελών Διοικητικού Συμβουλίου σε αντικατάσταση παραιτηθέντων - Συγκρότηση σε Σώμα (Ορθή Επανάληψη)  
**Posted To:** DOLAnnouncements  
**Subject:** Εκλογή νέων μελών Διοικητικού Συμβουλίου σε αντικατάσταση παραιτηθέντων - Συγκρότηση σε Σώμα (Ορθή Επανάληψη)

Δείτε την ανακοίνωση της εταιρείας (ορθή επανάληψη)

[Ανακοίνωση](#)

From: ΕΛΓΕΚΑ Α.Ε.  
Posted At: 05 March 2021 17:29  
Conversation: Οικονομικό Ημερολόγιο Έτους 2021  
Posted To: DOLAnnouncements  
  
Subject: Οικονομικό Ημερολόγιο Έτους 2021

ΒΙ.ΠΕ. Σίνδου - Θεσσαλονίκη, 05 Μαρτίου 2021

[Οικονομικό Ημερολόγιο Έτους 2021](#)

**From:** ΠΑΠΟΥΤΣΑΝΗΣ Α.Β.Ε.Ε.  
**Posted At:** 05 March 2021 17:51  
**Conversation:** ΑΝΑΚΟΙΝΩΣΗ ΡΥΘΜΙΖΟΜΕΝΗΣ ΠΛΗΡΟΦΟΡΙΑΣ ΤΟΥ Ν. 3556/2007: Γνωστοποίηση για μεταβολή ποσοστού μετόχων σε επίπεδο δικαιωμάτων ψήφου  
**Posted To:** DOLAnnouncements  
**Subject:** ΑΝΑΚΟΙΝΩΣΗ ΡΥΘΜΙΖΟΜΕΝΗΣ ΠΛΗΡΟΦΟΡΙΑΣ ΤΟΥ Ν. 3556/2007: Γνωστοποίηση για μεταβολή ποσοστού μετόχων σε επίπεδο δικαιωμάτων ψήφου

Η εταιρεία ΠΑΠΟΥΤΣΑΝΗΣ ΑΒΕΕ (η **Εταιρεία** ή **Εκδότης**) γνωστοποιεί στο κοινό, σύμφωνα με τις διατάξεις του Ν. 3556/2007 και κατόπιν σχετικής ΤΡ1 γνωστοποίησης που έλαβε από τον κο Τασόπουλο την 05.03.2021, ότι την 03.03.2021 ο κος Μενέλαος Τασόπουλος προέβη σε εξωχρηματιστηριακή μεταβίβαση μέρους των μετοχών με δικαιώματα ψήφου που κατείχε άμεσα στην Εκδότης στην εταιρεία ΣΑΠΩΝ ΜΟΝΟΠΡΟΣΩΠΗ ΑΝΩΝΥΜΗ ΕΤΑΙΡΕΙΑ (η **ΣΑΠΩΝ**) ως καταβολή με εισφορά σε είδος τμήματος του αρχικού μετοχικού κεφαλαίου της ΣΑΠΩΝ, ως μοναδικός μέτοχος της ΣΑΠΩΝ. Συνεπεία αυτής, ο κος Μενέλαος Τασόπουλος εξακολουθεί να κατέχει συνολικά 23,79% των δικαιωμάτων ψήφου της Εταιρείας, με τη διαφοροποίηση ότι μέρος αυτού κατέχεται πλέον άμεσα, ήτοι ποσοστό 4,53% των μετοχών με δικαιώματα ψήφου της Εταιρείας και μέρος αυτού έμμεσα, μέσω της κατά 100% κατεχόμενης εταιρείας ΣΑΠΩΝ, ήτοι ποσοστό 19,26%. Η ως άνω ΤΡ1 γνωστοποίηση υποβλήθηκε από τον κο Τασόπουλο στο όνομά του και για λογαριασμό της εταιρείας ΣΑΠΩΝ, με την ιδιότητά του ως νόμιμος εκπρόσωπος αυτής.

From: ΠΑΠΟΥΤΣΑΝΗΣ Α.Β.Ε.Ε.  
Posted At: 05 March 2021 17:56  
Conversation: ΑΝΑΚΟΙΝΩΣΗ ΡΥΘΜΙΖΟΜΕΝΗΣ ΠΛΗΡΟΦΟΡΙΑΣ ΤΟΥ Ν.  
3556/2007: Γνωστοποίηση συναλλαγών  
Posted To: DOLAnnouncements  
Subject: ΑΝΑΚΟΙΝΩΣΗ ΡΥΘΜΙΖΟΜΕΝΗΣ ΠΛΗΡΟΦΟΡΙΑΣ ΤΟΥ Ν.  
3556/2007: Γνωστοποίηση συναλλαγών

Η εταιρεία ΠΑΠΟΥΤΣΑΝΗΣ ΑΒΕΕ (η **Εταιρεία**) ανακοινώνει τα εξής:

1. Ο κος Μενέλαος Τασόπουλος (Διευθύνων Σύμβουλος και Αντιπρόεδρος του Διοικητικού Συμβουλίου της Εταιρείας), σύμφωνα με τις διατάξεις του Ν. 3556/2007 και του Κανονισμού (ΕΕ) 596/2014, γνωστοποιεί ότι την 03.03.2021 προέβη σε εξωχρηματιστηριακή μεταβίβαση 5.182.095 κοινών, ονομαστικών με δικαιώματα ψήφου μετοχών της Εταιρείας ως καταβολή με εισφορά σε είδος τμήματος του αρχικού μετοχικού κεφαλαίου της εταιρείας ΣΑΠΩΝ ΜΟΝΟΠΡΟΣΩΠΗ ΑΝΩΝΥΜΗ ΕΤΑΙΡΕΙΑ (η **ΣΑΠΩΝ**), ως μοναδικός μέτοχος της ΣΑΠΩΝ. Η αξία των εν λόγω εισφερόμενων μετοχών, όπως αποτιμήθηκε σύμφωνα με τις προβλέψεις του άρθρου 17 του Ν. 4548/2018, ανέρχεται σε €2,30 ανά μετοχή (συνολική αξία εισφερόμενων μετοχών: €11.918.818,50).
2. Η εταιρεία ΣΑΠΩΝ ΜΟΝΟΠΡΟΣΩΠΗ ΑΝΩΝΥΜΗ ΕΤΑΙΡΕΙΑ (η **ΣΑΠΩΝ**) (πρόσωπο που έχει στενό δεσμό με τα μέλη του Διοικητικού Συμβουλίου της Εταιρείας κ.κ. Μενέλαο Τασόπουλο και Γεώργιο Μηνούδη), σύμφωνα με τις διατάξεις του Ν. 3556/2007 και του Κανονισμού (ΕΕ) 596/2014, γνωστοποιεί ότι την 03.03.2021 ο κος Μενέλαος Τασόπουλος, ως μοναδικός μέτοχος της ΣΑΠΩΝ, προέβη σε εξωχρηματιστηριακή μεταβίβαση 5.182.095 κοινών, ονομαστικών με δικαιώματα ψήφου μετοχών της Εταιρείας ως καταβολή με εισφορά σε είδος τμήματος του αρχικού μετοχικού κεφαλαίου της. Η αξία των εν λόγω εισφερόμενων μετοχών, όπως αποτιμήθηκε σύμφωνα με τις προβλέψεις του άρθρου 17 του Ν. 4548/2018, ανέρχεται σε €2,30 ανά μετοχή (συνολική αξία εισφερόμενων μετοχών: €11.918.818,50).

**From:** ΑΤΤΙCΑ Α.Ε. ΣΥΜΜΕΤΟΧΩΝ  
**Posted At:** 05 March 2021 18:57  
**Conversation:** ΑΚΤΟΠΛΟΪΚΗ ΣΥΝΔΕΣΗ ΘΕΣΣΑΛΟΝΙΚΗΣ ΝΗΣΙΩΝ ΒΟΡΕΙΟΥ ΑΙΓΑΙΟΥ ΚΑΙ ΚΥΚΛΑΔΩΝ  
**Posted To:** DOLAnnouncements  
  
**Subject:** ΑΚΤΟΠΛΟΪΚΗ ΣΥΝΔΕΣΗ ΘΕΣΣΑΛΟΝΙΚΗΣ ΝΗΣΙΩΝ ΒΟΡΕΙΟΥ ΑΙΓΑΙΟΥ ΚΑΙ ΚΥΚΛΑΔΩΝ

Παρακαλούμε δείτε το συνημμένο Δελτίο Τύπου.

[ΑΚΤΟΠΛΟΪΚΗ ΣΥΝΔΕΣΗ ΘΕΣΣΑΛΟΝΙΚΗΣ ΝΗΣΙΩΝ ΒΟΡΕΙΟΥ ΑΙΓΑΙΟΥ ΚΑΙ ΚΥΚΛΑΔΩΝ](#)

**From:** REDS A.E.  
**Posted At:** 05 March 2021 19:21  
**Conversation:** ΑΝΑΚΟΙΝΩΣΗ ΓΙΑ ΤΙΣ ΑΠΟΦΑΣΕΙΣ ΕΚΤΑΚΤΗΣ ΓΕΝΙΚΗΣ  
ΣΥΝΕΛΕΥΣΗΣ  
**Posted To:** DOLAnnouncements  
  
**Subject:** ΑΝΑΚΟΙΝΩΣΗ ΓΙΑ ΤΙΣ ΑΠΟΦΑΣΕΙΣ ΕΚΤΑΚΤΗΣ ΓΕΝΙΚΗΣ  
ΣΥΝΕΛΕΥΣΗΣ

ΩΣ ΣΥΝΗΜΜΕΝΟ ΑΡΧΕΙΟ

[Ανακοίνωση Απόφασης ΕΓΣ 05 03 2021](#)



From: REDS A.E.  
Posted At: 05 March 2021 19:29  
Conversation: ΓΝΩΣΤΟΠΟΙΗΣΗ ΑΛΛΑΓΗΣ ΣΥΝΘΕΣΗΣ ΔΙΟΙΚΗΤΙΚΟΥ  
ΣΥΜΒΟΥΛΙΟΥ  
Posted To: DOLAnnouncements  
Subject: ΓΝΩΣΤΟΠΟΙΗΣΗ ΑΛΛΑΓΗΣ ΣΥΝΘΕΣΗΣ ΔΙΟΙΚΗΤΙΚΟΥ  
ΣΥΜΒΟΥΛΙΟΥ

ΩΣ ΣΥΝΗΜΜΕΝΟ ΑΡΧΕΙΟ

[ΓΝΩΣΤΟΠΟΙΗΣΗ ΣΥΝΘΕΣΗΣ ΔΙΟΙΚΗΤΙΚΟΥ ΣΥΜΒ.](#)

From: ΜΥΤΙΛΗΝΑΙΟΣ Α.Ε.  
Posted At: 08 March 2021 09:37  
Conversation: Απόκτηση Ιδίων Μετοχών  
Posted To: DOLAnnouncements  
  
Subject: Απόκτηση Ιδίων Μετοχών

Δείτε παρακάτω:

[Απόκτηση Ιδίων Μετοχών](#)

From: ΓΡ. ΣΑΡΑΝΤΗΣ Α.Β.Ε.Ε.  
Posted At: 08 March 2021 09:39  
Conversation: Ανακοίνωση Αγοράς Ιδίων Μετοχών  
Posted To: DOLAnnouncements  
  
Subject: Ανακοίνωση Αγοράς Ιδίων Μετοχών

Αθήνα, 08/03/2021

### **Ανακοίνωση Αγοράς Ιδίων Μετοχών**

Η εταιρεία ΓΡ. ΣΑΡΑΝΤΗΣ Α.Β.Ε.Ε., σύμφωνα με το άρθρο 49 του Ν. 4548/20 και κατ' εφαρμογή του άρθρου 5 του υπ' αριθμ. 596/2014 Κανονισμού του Ευρωπαϊκού Κοινοβουλίου και Συμβουλίου, και του κατ' εξουσιοδότηση Κανονισμού (ΕΕ) 2016/1052, καθώς και βάσει της σχετικής απόφασης της Έκτακτης Γενικής Συνέλευσης της 02/09/2020, ανακοινώνει ότι την 05/03/2021 προέβη σε αγορά 1.014 ιδίων μετοχών με μέση τιμή κτήσης 8,80 ευρώ ανά μετοχή και συνολική αξία συναλλαγής 8.923,06 ευρώ.

Συνολικά, η Εταιρεία κατέχει 2.874.164 ίδιες μετοχές που αντιστοιχούν στο 4,11% του μετοχικού κεφαλαίου.

From: MOTOP ΟΙΛ Α.Ε.  
Posted At: 08 March 2021 09:54  
Conversation: Συναλλαγές της OPTIMA BANK Α.Ε (ρυθμιζόμενη πληροφορία Ν.3556/2007)  
Posted To: DOLAnnouncements  
Subject: Συναλλαγές της OPTIMA BANK Α.Ε (ρυθμιζόμενη πληροφορία Ν.3556/2007)

Η ΜΟΤΟΡ ΟΙΛ (ΕΛΛΑΣ) ΔΙΥΛΙΣΤΗΡΙΑ ΚΟΡΙΝΘΟΥ Α.Ε., σύμφωνα με τους Ν. 3556/2007 και 3606/2007, ανακοινώνει ότι η Τράπεζα OPTIMA BANK Α.Ε. την ενημέρωσε ότι πραγματοποίησε τις εξής συναλλαγές:

Ημερομηνία	Συναλλαγή	Ποσότητα	Χρηματοπιστωτικό Μέσο	Αξία (σε ΕΥΡΩ)
05/03/2021	Πώληση	7.907	Μετοχές ΜΟΗ (ΚΟ)	94.009,75
05/03/2021	Αγορά	7.545	Μετοχές ΜΟΗ (ΚΟ)	91.167,26
05/03/2021	Αγορά	77	ΣΜΕ ΜΟΗ ΜΑΡ 2021	91.731,00
05/03/2021	Πώληση	44	ΣΜΕ ΜΟΗ ΜΑΡ 2021	53.384,00

Η Τράπεζα OPTIMA BANK Α.Ε. πραγματοποίησε τις ανωτέρω συναλλαγές λόγω της Ειδικής Διαπραγμάτευσης που έχει αναλάβει στην αγορά παραγώγων σε Συμβόλαια Μελλοντικής Εκπλήρωσης (ΣΜΕ) με υποκείμενο τίτλο την μετοχή της ΜΟΤΟΡ ΟΙΛ (ΕΛΛΑΣ) ΔΙΥΛΙΣΤΗΡΙΑ ΚΟΡΙΝΘΟΥ Α.Ε.

Η γνωστοποίηση εκ μέρους της Τράπεζας OPTIMA BANK Α.Ε. προς την Εταιρία και ακολούθως η ανακοίνωση της Εταιρίας προς τις αρχές της Κεφαλαιαγοράς, γίνεται επειδή ο κ. Πέτρος Τζαννετάκης είναι μη εκτελεστικό μέλος του Δ.Σ. της Τράπεζας OPTIMA BANK Α.Ε., ενώ κατέχει τη θέση του εκτελεστικού μέλους του Δ.Σ. της ΜΟΤΟΡ ΟΙΛ (ΕΛΛΑΣ) ΔΙΥΛΙΣΤΗΡΙΑ ΚΟΡΙΝΘΟΥ Α.Ε.

Ο κ. Πέτρος Τζαννετάκης είναι πρόσωπο υπόχρεο να γνωστοποιεί τις χρηματιστηριακές συναλλαγές του με αντικείμενο μετοχές εκδόσεως ΜΟΤΟΡ ΟΙΛ (ΕΛΛΑΣ) ΔΙΥΛΙΣΤΗΡΙΑ ΚΟΡΙΝΘΟΥ Α.Ε. (άρθρο 19 του Κανονισμού ΕΕ 596/2014).

Μαρούσι, 8 Μαρτίου 2021

Το Διοικητικό Συμβούλιο

From: ΚΤΗΜΑ ΛΑΖΑΡΙΔΗ Α.Ε.  
Posted At: 08 March 2021 10:19  
Conversation: ΑΝΑΚΟΙΝΩΣΗ ΡΥΘΜΙΖΟΜΕΝΗΣ ΠΛΗΡΟΦΟΡΙΑΣ ΤΟΥ Ν.  
3556/2007: Γνωστοποίηση συναλλαγών  
Posted To: DOLAnnouncements  
Subject: ΑΝΑΚΟΙΝΩΣΗ ΡΥΘΜΙΖΟΜΕΝΗΣ ΠΛΗΡΟΦΟΡΙΑΣ ΤΟΥ Ν.  
3556/2007: Γνωστοποίηση συναλλαγών

***Ανακοίνωση Ρυθμιζόμενης Πληροφορίας του Ν. 3556/2007***

Η εταιρεία ΚΤΗΜΑ ΚΩΣΤΑ ΛΑΖΑΡΙΔΗ ΑΕ ανακοινώνει με βάση το Ν. 3556/2007 (άρθρο 3), (ιστ), (ββ), και άρθρο 21 σε συνδυασμό με το άρθρο 11 της απόφασης 1/434/03.07.2007 της Επιτροπής Κεφαλαιαγοράς, ότι ο κος Γεώργιος Λαζαρίδης του Κων/νου, υιός της Προέδρου/Δ/νων Συμβούλου/Εκτελεστικού Μέλους του Διοικητικού Συμβουλίου της εταιρείας (Υπόχρεο Πρόσωπο με βάση το άρθρο 13 του Ν. 3340/2005) κα. Λαζαρίδου Ιουλία του Γερασίμου προέβη την 08/03/2021 σε αγορά 10.164 κοινών ονομαστικών μετοχών.

**From:** ΔΕΗ Α.Ε.  
**Posted At:** 08 March 2021 10:21  
**Conversation:** Προτεινόμενη προσφορά €500 εκατομμυρίων Ομολογιών Βιωσιμότητας (SLB "sustainability-linked bonds") με λήξη το 2026  
**Posted To:** DOLAnnouncements  
**Subject:** Προτεινόμενη προσφορά €500 εκατομμυρίων Ομολογιών Βιωσιμότητας (SLB "sustainability-linked bonds") με λήξη το 2026

**ΑΠΑΓΟΡΕΥΕΤΑΙ Η ΔΙΑΘΕΣΗ, ΔΗΜΟΣΙΕΥΣΗ Ή ΔΙΑΝΟΜΗ, ΑΜΕΣΑ Ή ΕΜΜΕΣΑ, ΣΤΙΣ  
ΗΝΩΜΕΝΕΣ ΠΟΛΙΤΕΙΕΣ, ΤΗΝ ΑΥΣΤΡΑΛΙΑ, ΤΟΝ ΚΑΝΑΔΑ Ή ΤΗΝ ΙΑΠΩΝΙΑ**

**ΓΙΑ ΑΜΕΣΗ ΔΗΜΟΣΙΕΥΣΗ**

**8 Μαρτίου 2021**

**ΔΗΜΟΣΙΑ ΕΠΙΧΕΙΡΗΣΗ ΗΛΕΚΤΡΙΣΜΟΥ Α.Ε.**

**Προτεινόμενη προσφορά €500 εκατομμυρίων Ομολογιών Βιωσιμότητας (SLB  
"sustainability-linked bonds") με λήξη το 2026**

Η Δημόσια Επιχείρηση Ηλεκτρισμού Α.Ε. (η «ΔΕΗ») ανακοινώνει σήμερα ότι κατόπιν της απόφασης του Διοικητικού Συμβουλίου της ΔΕΗ στις 05 Μαρτίου 2021 σχετικά με την έκδοση ενός κοινού ομολογιακού δανείου, σύμφωνα με την παράγραφο 2 του άρθρου 59, και το άρθρο 74 του νόμου 4548/2018 και το άρθρο 14 του νόμου 3156/2003, η ΔΕΗ προτίθεται να προβεί σε έκδοση και προσφορά (η «Προσφορά») ομολογιών συνολικής ονομαστικής αξίας €500 εκατομμυρίων, χωρίς εξασφαλίσεις, που συνδέονται με στόχους βιωσιμότητας (sustainability-linked bonds) και λήγουν το 2026 (οι «Ομολογίες Βιωσιμότητας» ή οι «Ομολογίες»), με την επιφύλαξη των συνθηκών και της ζήτησης στην αγορά. Τα έσοδα από την Προσφορά θα χρησιμοποιηθούν για την αποπληρωμή υφιστάμενου δανεισμού, για γενικούς εταιρικούς σκοπούς και για την πληρωμή των δαπανών και εξόδων της Προσφοράς. Δεν είναι δυνατό να διασφαλιστεί η πραγματοποίηση της Προσφοράς ούτε και το προαναφερθέν ύψος αυτής. Η ΔΕΗ σκοπεύει στην εισαγωγή των Ομολογιών Βιωσιμότητας στο Χρηματιστήριο του Δουβλίνου προς διαπραγμάτευση στη Διεθνή Χρηματιστηριακή Αγορά (Global Exchange Market) αυτού, ή σε κάποιον άλλο τόπο διαπραγμάτευσης στην Ευρωπαϊκή Ένωση.

Η HSBC Continental Europe και η Goldman Sachs Bank Europe SE ενεργούν ως από κοινού Διεθνείς Συντονιστές και Κύριοι Διαχειριστές του Βιβλίου Προσφορών, η Citigroup Global Markets Europe AG ενεργεί ως από κοινού Διεθνής Συντονιστής και Συνδιαχειριστής του Βιβλίου Προσφορών, και οι Alpha Bank A.E., Ambrosia Capital Limited, AXIA Ventures Group Limited, Credit Suisse Securities, Sociedad de Valores, S.A., Eurobank A.E., J.P. Morgan AG, Εθνική Τράπεζα της Ελλάδος A.E. και Τράπεζα Πειραιώς A.E. ενεργούν ως από κοινού Συνδιαχειριστές του Βιβλίου Προσφορών σε σχέση με την Προσφορά. Η HSBC Continental Europe επίσης ενεργεί ως Σύμβουλος Διάρθρωσης για Ομολογίες Βιωσιμότητας (Sustainability-Linked Bond Structuring Advisor). Το roadshow της Προσφοράς θα ξεκινήσει στις 8 Μαρτίου 2021.

Η ΔΕΗ είναι ο μεγαλύτερος παραγωγός και προμηθευτής ηλεκτρικής ενέργειας στην Ελλάδα, καθώς και ο μοναδικός ιδιοκτήτης του δικτύου διανομής ηλεκτρικής ενέργειας, το οποίο διαχειρίζεται η ΔΕΔΔΗΕ Α.Ε., 100% θυγατρική της, παρέχοντας ηλεκτρική ενέργεια σε περίπου 6,1 εκατομμύρια πελάτες. Για περισσότερα από 70 χρόνια, η ΔΕΗ είναι στην πρώτη γραμμή στην Ελλάδα στον τομέα της ενέργειας και αναπόσπαστο μέρος του εξηλεκτρισμού της χώρας. Η ΔΕΗ είναι εισηγμένη και οι μετοχές της διαπραγματεύονται στην Κύρια Αγορά του Χρηματιστηρίου Αθηνών με κεφαλαιοποίηση περίπου €2,07 δισεκατομμυρίων στις 5 Μαρτίου 2021.

#### **ΑΠΟΠΟΙΗΣΗ ΝΟΜΙΚΗΣ ΕΥΘΥΝΗΣ**

**ΣΗΜΕΙΩΣΗ:** Η παρούσα ανακοίνωση εκδίδεται σύμφωνα με τις ισχύουσες διατάξεις, μεταξύ άλλων, του Κανονισμού (ΕΕ) 596/2014, του νόμου 3556/2007 και του Κανονισμού του Χρηματιστηρίου Αθηνών, όπως έκαστος έχει τροποποιηθεί και ισχύει.

ΟΙ ΟΜΟΛΟΓΙΕΣ ΘΑ ΕΙΝΑΙ ΔΙΑΘΕΣΙΜΕΣ ΜΟΝΟ ΣΕ ΜΗ ΑΜΕΡΙΚΑΝΟΥΣ ΕΠΕΝΔΥΤΕΣ ΠΟΥ ΤΙΣ ΑΓΟΡΑΖΟΥΝ ΕΚΤΟΣ ΤΩΝ ΗΝΩΜΕΝΩΝ ΠΟΛΙΤΕΙΩΝ ΑΜΕΡΙΚΗΣ ΣΕ ΥΠΕΡΑΚΤΙΕΣ ΣΥΝΑΛΛΑΓΕΣ ΒΑΣΙΖΟΜΕΝΟΙ ΣΤΟΝ ΚΑΝΟΝΙΣΜΟ S («REGULATION S») ΣΥΜΦΩΝΑ ΜΕ ΤΟ ΝΟΜΟ ΠΕΡΙ ΚΙΝΗΤΩΝ ΑΞΙΩΝ ΤΟΥ 1933 ΤΩΝ ΗΠΑ, ΟΠΩΣ ΕΧΕΙ ΤΡΟΠΟΠΟΙΗΘΕΙ («Ο ΝΟΜΟΣ ΠΕΡΙ ΚΙΝΗΤΩΝ ΑΞΙΩΝ»).

Η ΠΑΡΟΥΣΑ ΑΝΑΚΟΙΝΩΣΗ ΔΕΝ ΑΠΟΤΕΛΕΙ ΠΡΟΣΦΟΡΑ ΠΡΟΣ ΠΩΛΗΣΗ ΚΙΝΗΤΩΝ ΑΞΙΩΝ Ή ΠΡΟΣΚΛΗΣΗ ΓΙΑ ΠΡΟΣΦΟΡΑ ΑΓΟΡΑΣ ΚΙΝΗΤΩΝ ΑΞΙΩΝ ΣΤΙΣ ΗΝΩΜΕΝΕΣ ΠΟΛΙΤΕΙΕΣ Ή ΣΕ ΟΠΟΙΑΔΗΠΟΤΕ ΔΙΚΑΙΟΔΟΣΙΑ ΟΠΟΥ ΑΥΤΟ ΕΙΝΑΙ ΠΑΡΑΝΟΜΟ. ΟΙ ΟΜΟΛΟΓΙΕΣ ΔΕΝ ΕΧΟΥΝ ΚΑΤΑΧΩΡΙΣΤΕΙ ΟΥΤΕ ΘΑ ΚΑΤΑΧΩΡΙΣΤΟΥΝ ΣΥΜΦΩΝΑ ΜΕ ΤΙΣ ΔΙΑΤΑΞΕΙΣ ΤΟΥ ΝΟΜΟΥ ΠΕΡΙ ΚΙΝΗΤΩΝ ΑΞΙΩΝ Ή ΑΛΛΩΝ ΝΟΜΩΝ ΠΕΡΙ ΚΙΝΗΤΩΝ ΑΞΙΩΝ ΟΠΟΙΑΣΔΗΠΟΤΕ ΠΟΛΙΤΕΙΑΣ ΤΩΝ ΗΝΩΜΕΝΩΝ ΠΟΛΙΤΕΙΩΝ Ή ΟΠΟΙΑΣΔΗΠΟΤΕ ΑΛΛΗΣ ΔΙΚΑΙΟΔΟΣΙΑΣ, ΚΑΙ ΟΙ ΟΜΟΛΟΓΙΕΣ ΔΕΝ ΕΠΙΤΡΕΠΕΤΑΙ ΝΑ ΑΠΟΤΕΛΕΣΟΥΝ ΑΝΤΙΚΕΙΜΕΝΟ ΠΡΟΣΦΟΡΑΣ Ή ΠΩΛΗΣΗΣ ΣΤΙΣ ΗΝΩΜΕΝΕΣ ΠΟΛΙΤΕΣ ΠΑΡΑ ΜΟΝΟ ΕΦΟΣΟΝ ΕΜΠΙΠΤΟΥΝ ΣΕ ΚΑΠΟΙΑ ΕΞΑΙΡΕΣΗ Ή ΣΕ ΣΥΝΑΛΛΑΓΗ ΜΗ



ΥΠΟΚΕΙΜΕΝΗ ΣΤΙΣ ΑΠΑΙΤΗΣΕΙΣ ΚΑΤΑΧΩΡΙΣΗΣ ΤΟΥ ΝΟΜΟΥ ΠΕΡΙ ΚΙΝΗΤΩΝ ΑΞΙΩΝ ΚΑΙ ΤΩΝ ΕΦΑΡΜΟΣΤΕΩΝ ΠΟΛΙΤΕΙΑΚΩΝ Ή ΤΟΠΙΚΩΝ ΝΟΜΩΝ ΠΕΡΙ ΚΙΝΗΤΩΝ ΑΞΙΩΝ.

Η Προσφορά δεν διενεργείται, άμεσα ή έμμεσα, προς το ευρύ επενδυτικό κοινό στην Ελληνική Δημοκρατία (Ελλάδα). Τίποτα από τα αναφερόμενα σε αυτήν την ανακοίνωση και οποιοδήποτε άλλο έγγραφο ή υλικό που σχετίζεται με τις Ομολογίες που αναφέρονται στην παρούσα δεν αποτελεί «προσφορά κινητών αξιών στο κοινό» όπως ορίζεται στον Κανονισμό (ΕΕ) 2017/1129, όπως έχει τροποποιηθεί (ο «Κανονισμός Ενημερωτικών Δελτίων»), για την αγορά, πώληση ή ανταλλαγή ή με άλλο τρόπο επένδυση σε κινητές αξίες στην επικράτεια της Ελλάδας. Κατά συνέπεια, ούτε αυτή η ανακοίνωση ούτε άλλα έγγραφα ή υλικά που σχετίζονται με τις Ομολογίες έχουν υποβληθεί ή θα υποβληθούν στην Επιτροπή Κεφαλαιαγοράς για έγκριση σύμφωνα με τον Κανονισμό Ενημερωτικών Δελτίων. Καμία προσφορά κινητών αξιών δεν θα γίνει στην Ελλάδα παρά μόνο σύμφωνα με μία εξαίρεση βάσει του Κανονισμού Ενημερωτικών Δελτίων.

Το παρόν έγγραφο δεν διανέμεται, ούτε έχει εγκριθεί για τους σκοπούς της Ενότητας 21 του Νόμου περί Χρηματοοικονομικών Υπηρεσιών και Αγορών 2000 (ο «FSMA») από εξουσιοδοτημένο πρόσωπο βάσει του FSMA. Αυτό το έγγραφο προορίζεται για διανομή μόνο σε άτομα που (i) έχουν επαγγελματική εμπειρία σε θέματα που σχετίζονται με επενδύσεις (ως επαγγελματίες επενδύσεων που εμπίπτουν στο άρθρο 19 παράγραφο 5 του FSMA (ο Κανόνας Χρηματοοικονομικής Προώθησης του 2005, όπως τροποποιήθηκε (ο «Κανόνας Χρηματοοικονομικής Προώθησης»)), (ii) είναι πρόσωπα που εμπίπτουν στο άρθρο 49 παράγραφο 2 στοιχεία (α) έως (δ) (εταιρείες υψηλής καθαρής αξίας, μη εταιρικές ενώσεις κ.λπ.) του Κανόνα Χρηματοοικονομικής Προώθησης, ή (iii) είναι πρόσωπα στα οποία μια πρόσκληση ή παρότρυνση να συμμετάσχουν σε επενδυτική δραστηριότητα κατά την έννοια της Ενότητας 21 του FSMA σε σχέση με την έκδοση ή πώληση οποιωνδήποτε κινητών αξιών μπορεί με οποιονδήποτε τρόπο να κοινοποιηθεί ή να προκληθεί κοινοποίηση νόμιμα ( τα άτομα αυτά μαζί αναφέρονται ως «σχετικά πρόσωπα»). Το παρόν έγγραφο απευθύνεται μόνο σε σχετικά πρόσωπα και δεν πρέπει να γίνονται ενέργειες σχετικά με αυτό από, ούτε να βασίζονται σε αυτό, μη σχετικά πρόσωπα. Οποιαδήποτε επένδυση ή επενδυτική δραστηριότητα που σχετίζεται με τις Ομολογίες είναι διαθέσιμη μόνο σε σχετικά πρόσωπα και θα αφορά μόνο σε σχετικά πρόσωπα.

**Παρακολούθηση προϊόντων MiFID II / Αγορά στόχος είναι οι ιδιώτες πελάτες με χαρτοφυλάκια υψηλής καθαρής αξίας, οι επαγγελματίες πελάτες και οι επιλέξιμοι αντισυμβαλλόμενοι:** αποκλειστικά για τους σκοπούς της διαδικασίας έγκρισης χρηματοοικονομικών προϊόντων κάθε κατασκευαστή, η αξιολόγηση της αγοράς στόχου όσον αφορά τις Ομολογίες έχει οδηγήσει στο συμπέρασμα ότι: (i) η αγορά στόχος για τις Ομολογίες είναι επιλέξιμοι αντισυμβαλλόμενοι και επαγγελματίες πελάτες (ο καθένας όπως ορίζεται στην οδηγία 2014/65/ΕΕ (όπως έχει τροποποιηθεί, "MiFID II")) και ιδιώτες πελάτες (όπως ορίζονται στην MiFID II) που είναι σε οικονομική κατάσταση για να είναι σε θέση να ανεχθούν την απώλεια ολόκληρης της επένδυσής τους στις Ομολογίες, (ii) όλοι οι δίαυλοι διανομής των Ομολογιών σε επιλέξιμους αντισυμβαλλομένους και επαγγελματίες πελάτες είναι

κατάλληλοι, και (iii) οι ακόλουθοι δίαυλοι διανομής των Ομολογιών στους εν λόγω ιδιώτες πελάτες είναι κατάλληλοι – επενδυτικές συμβουλές, διαχείριση χαρτοφυλακίου, πωλήσεις χωρίς παροχή συμβουλών και αποκλειστικά υπηρεσίες εκτέλεσης – υπό την αίρεση των υποχρεώσεων περί καταλληλότητας και συμβατότητας του διανομέα βάσει της MiFID II, όπως αρμόζει. Κάθε πρόσωπο που στη συνέχεια προσφέρει, πωλεί ή συστήνει τις Ομολογίες («διανομέας») θα πρέπει να λαμβάνει υπόψη την αξιολόγηση της αγοράς στόχου του κατασκευαστή. Ωστόσο, ένας διανομέας που υπόκειται στη MiFID II είναι υπεύθυνος για τη διενέργεια της δικής του αξιολόγησης της αγοράς στόχου σχετικά με τις Ομολογίες (είτε υιοθετώντας είτε επαναπροσδιορίζοντας την αξιολόγηση της αγοράς στόχου του κατασκευαστή) και για τον καθορισμό των κατάλληλων διαύλων διανομής, υπό την αίρεση των υποχρεώσεων περί καταλληλότητας και συμβατότητας του διανομέα σύμφωνα με τη MiFID II.

**Για περισσότερες πληροφορίες παρακαλούμε επικοινωνήστε:**

**ΔΗΜΟΣΙΑ ΕΠΙΧΕΙΡΗΣΗ ΗΛΕΚΤΡΙΣΜΟΥ Α.Ε.**

Διεύθυνση Επενδυτικών Σχέσεων, e-mail: [ir@dei.com.gr](mailto:ir@dei.com.gr)

Ιωάννης Στέφος, Διευθυντής Επενδυτικών Σχέσεων

Τηλέφωνο : 210 529 2153

Fax : 210 523 0394

e-mail: [i.stefos@dei.com.gr](mailto:i.stefos@dei.com.gr)

From: ΚΤΗΜΑ ΛΑΖΑΡΙΔΗ Α.Ε.  
Posted At: 08 March 2021 11:30  
Conversation: ΑΝΑΚΟΙΝΩΣΗ ΡΥΘΜΙΖΟΜΕΝΗΣ ΠΛΗΡΟΦΟΡΙΑΣ ΤΟΥ Ν.  
3556/2007: Γνωστοποίηση συναλλαγών  
Posted To: DOLAnnouncements  
Subject: ΑΝΑΚΟΙΝΩΣΗ ΡΥΘΜΙΖΟΜΕΝΗΣ ΠΛΗΡΟΦΟΡΙΑΣ ΤΟΥ Ν.  
3556/2007: Γνωστοποίηση συναλλαγών

***Ανακοίνωση Ρυθμιζόμενης Πληροφορίας του Ν. 3556/2007***

Η εταιρεία ΚΤΗΜΑ ΚΩΣΤΑ ΛΑΖΑΡΙΔΗ ΑΕ. (η Εταιρεία) σύμφωνα με τις διατάξεις του Ν 3556/2007 και του Κανονισμού (ΕΕ) 596/2014 του Ευρωπαϊκού Κοινοβουλίου και του Συμβουλίου της 16ης Απριλίου του 2014 ανακοινώνει ότι ο κ. Γεράσιμος Λαζαριδης, Αντιπρόεδρος και Διευθύνων Σύμβουλος της εταιρείας σύμφωνα με την από 08.03.2021 γνωστοποίησή του προς την Εταιρεία προέβη την 08/03/2021 σε αγορά 21.955 κοινών ονομαστικών μετοχών της Εταιρείας.

**From:** ΠΑΠΟΥΤΣΑΝΗΣ Α.Β.Ε.Ε.  
**Posted At:** 08 March 2021 14:17  
**Conversation:** ΑΝΑΚΟΙΝΩΣΗ ΡΥΘΜΙΖΟΜΕΝΗΣ ΠΛΗΡΟΦΟΡΙΑΣ ΤΟΥ Ν. 3556/2007: Γνωστοποίηση για μεταβολή ποσοστού μετόχων σε επίπεδο δικαιωμάτων ψήφου (Ορθή Επανάληψη)  
**Posted To:** DOLAnnouncements  
**Subject:** ΑΝΑΚΟΙΝΩΣΗ ΡΥΘΜΙΖΟΜΕΝΗΣ ΠΛΗΡΟΦΟΡΙΑΣ ΤΟΥ Ν. 3556/2007: Γνωστοποίηση για μεταβολή ποσοστού μετόχων σε επίπεδο δικαιωμάτων ψήφου (Ορθή Επανάληψη)

Η εταιρεία ΠΑΠΟΥΤΣΑΝΗΣ ΑΒΕΕ (η **Εταιρεία** ή **Εκδότης**) γνωστοποιεί στο κοινό, σύμφωνα με τις διατάξεις του Ν. 3556/2007 και κατόπιν σχετικής ΤΡ1 γνωστοποίησης που έλαβε από τον κο Τασόπουλο την 05.03.2021 και από την εταιρεία ΣΑΠΩΝ ΜΟΝΟΠΡΟΣΩΠΗ ΑΝΩΝΥΜΗ ΕΤΑΙΡΕΙΑ (η **ΣΑΠΩΝ**) την 08.03.2021, ότι την 03.03.2021 ο κος Μενέλαος Τασόπουλος προέβη σε εξωχρηματιστηριακή μεταβίβαση μέρους των μετοχών με δικαιώματα ψήφου που κατείχε άμεσα στην Εκδότης στην εταιρεία ΣΑΠΩΝ ως καταβολή με εισφορά σε είδος τμήματος του αρχικού μετοχικού κεφαλαίου της ΣΑΠΩΝ, ως μοναδικός μέτοχος της ΣΑΠΩΝ. Συνεπεία αυτής:

1. ο κος Μενέλαος Τασόπουλος εξακολουθεί να κατέχει συνολικά 23,79% των δικαιωμάτων ψήφου της Εταιρείας, με τη διαφοροποίηση ότι μέρος αυτού κατέχεται πλέον άμεσα, ήτοι ποσοστό 4,53% των μετοχών με δικαιώματα ψήφου της Εταιρείας και μέρος αυτού έμμεσα, μέσω της κατά 100% κατεχόμενης εταιρείας ΣΑΠΩΝ, ήτοι ποσοστό 19,26%.
2. Το ποσοστό της ελεγχόμενης κατά την έννοια του άρθρου 3 παρ. 1γ περ. (αα) του ν.3556/2007 από τον κ.Τασόπουλο Μενέλαο εταιρείας ΣΑΠΩΝ μεταβλήθηκε από 0% και ανέρχεται σε 19,26%.

From: ΤΕΧΝΙΚΗ ΟΛΥΜΠΙΑΚΗ Α.Ε.  
Posted At: 08 March 2021 14:33  
Conversation: ΓΝΩΣΤΟΠΟΙΗΣΗ ΓΙΑ ΤΗΝ ΑΓΟΡΑ ΙΔΙΩΝ ΜΕΤΟΧΩΝ  
Posted To: DOLAnnouncements  
  
Subject: ΓΝΩΣΤΟΠΟΙΗΣΗ ΓΙΑ ΤΗΝ ΑΓΟΡΑ ΙΔΙΩΝ ΜΕΤΟΧΩΝ

Παρακαλούμε δείτε συνημμένη ανακοίνωση.

[ΑΓΟΡΑ ΙΔΙΩΝ ΜΕΤΟΧΩΝ](#)

From: CPI A.E.  
Posted At: 08 March 2021 16:02  
Conversation: ΑΝΑΚΟΙΝΩΣΗ ΓΙΑ ΤΙΣ ΑΠΟΦΑΣΕΙΣ ΓΕΝΙΚΗΣ ΣΥΝΕΛΕΥΣΗΣ  
Posted To: DOLAnnouncements  
  
Subject: ΑΝΑΚΟΙΝΩΣΗ ΓΙΑ ΤΙΣ ΑΠΟΦΑΣΕΙΣ ΓΕΝΙΚΗΣ ΣΥΝΕΛΕΥΣΗΣ

**"CPI ΑΝΩΝΥΜΟΣ ΕΤΑΙΡΕΙΑ ΗΛΕΚΤΡΟΝΙΚΩΝ ΥΠΟΛΟΓΙΣΤΩΝ ΚΑΙ ΠΕΡΙΦΕΡΕΙΑΚΩΝ"**

**ΓΕΜΗ: 001788301000 (ΑΡ.Μ.Α.Ε. 32624/06/Β/95/1)**

**ΑΠΟΦΑΣΕΙΣ ΕΤΗΣΙΑΣ ΤΑΚΤΙΚΗΣ ΓΕΝΙΚΗΣ ΣΥΝΕΛΕΥΣΗΣ ΤΗΣ 08<sup>ης</sup> ΜΑΡΤΙΟΥ 2021**

Σύμφωνα με το άρθρο 133 του Ν. 4548/2018 Η "CPIA.E. ΗΛΕΚΤΡΟΝΙΚΩΝ ΥΠΟΛΟΓΙΣΤΩΝ ΚΑΙ ΠΕΡΙΦΕΡΕΙΑΚΩΝ" ανακοινώνει τα αποτελέσματα της ψηφοφορίας επί των θεμάτων της ημερήσιας διάταξης της Ετήσιας Τακτικής Γενικής Συνέλευσης της 08<sup>ης</sup> Μαρτίου 2021. Στη συνεδρίαση της Συνέλευσης παρέστησαν μέτοχοι/εκπρόσωποι μετόχων που εκπροσωπούσαν το 67,71% του μετοχικού κεφαλαίου της Εταιρείας.

**ΘΕΜΑ 1<sup>ο</sup>: Υποβολή και έγκριση των Ετήσιων Οικονομικών Καταστάσεων της Εταιρείας (σε ενοποιημένη και μη βάση) της εταιρικής χρήσης από 1.7.2019 – 30.06.2020, καθώς και των σχετικών Εκθέσεων του Διοικητικού Συμβουλίου και των Ορκωτών Ελεγκτών**

Εγκρίθηκαν οι οικονομικές καταστάσεις της χρήσης 1/7/2019-30/06/2020, (απλή – ενοποιημένη) η έκθεση του Διοικητικού Συμβουλίου και του Ορκωτού Ελεγκτή - Λογιστή.

**ΘΕΜΑ 2<sup>ο</sup>: Έγκριση της συνολικής διαχείρισης της Εταιρείας, που άσκησε το Διοικητικό Συμβούλιο κατά τη χρήση 1/7/2019-30/06/2020, σύμφωνα με τα προβλεπόμενα στο άρθρο 108 του Νόμου 4548/2018 όπως ισχύει και απαλλαγής των Ορκωτών Ελεγκτών από κάθε ευθύνη αποζημίωσης για τη χρήση 1/7/2019-30/06/2020, σύμφωνα με το άρθρο 117, παρ. 1 περίπτ. γ' του Ν. 4548/2018.**

Εγκρίθηκε η συνολική διαχείριση της εταιρείας για τη χρήση 1/7/2019-30/06/2020 και απαλλάχθηκε ο Ορκωτό Λογιστής από κάθε ευθύνη για τις οικονομικές καταστάσεις και τα πεπραγμένα της χρήσης 1/7/2019-30/06/2020.

**ΘΕΜΑ 3<sup>ο</sup> : Εκλογή Διοικητικού Συμβουλίου.**

Δεν εξελέγη νέο Διοικητικό Συμβούλιο. Το σημερινό Διοικητικό Συμβούλιο θα συνεχίσει την άσκηση των καθηκόντων του, μέχρι τη λήξη της θητείας του.

**ΘΕΜΑ 4<sup>ο</sup> : Έκθεση πεπραγμένων Επιτροπής Ελέγχου.**

Ο Πρόεδρος της επιτροπής ελέγχου, ανέγνωσε την καταρτισθείσα Έκθεση Ελέγχου.

**ΘΕΜΑ 5<sup>ο</sup> : Εκλογή Επιτροπής Ελέγχου σύμφωνα με τις διατάξεις του Ν.4449/2017 σε συνδυασμό με αυτές του Ν. 3016/2002.**

Η Γενική Συνέλευση αποφάσισε πως το Διοικητικό Συμβούλιο εκλέξει τριμελή Επιτροπή Ελέγχου.

**ΘΕΜΑ 6<sup>ο</sup> : Εκλογή δύο Ορκωτών Ελεγκτών, δηλαδή ενός τακτικού και ενός αναπληρωματικού για τη χρήση 1.7.2020-30.06.2021 και καθορισμός της αμοιβής αυτών.**

Έγινε εκλογή Ορκωτών Ελεγκτών για τη χρήση 1/7/2020-30/06/2021 και αποφασίσθηκε το ποσό της αμοιβής τους.

**ΘΕΜΑ 7<sup>ο</sup> : Έγκριση αμοιβών των μελών του Διοικητικού Συμβουλίου για τη χρήση 1.7.2019-30.06.2020 και προέγκριση αυτών για τη χρήση 1.7.2020-30.06.2021.**

Εγκρίθηκαν οι αμοιβές των μελών του Διοικητικού Συμβουλίου για τη χρήση 1/7/2020-30/06/2021.

**ΘΕΜΑ 8<sup>ο</sup>**: Έγκριση προκαταβολής αμοιβών σε μέλη του Δ.Σ. για το διάστημα μέχρι την επόμενη Τακτική Γενική Συνέλευση σύμφωνα με το άρθρο 109 του Νόμου 4548/2018.

Εγκρίθηκε η χορήγηση προκαταβολών στα μέλη του Διοικητικού Συμβουλίου για την περίοδο μετά τις 30/06/2021 και μέχρι την επόμενη Τακτική Γενική Συνέλευση.

**ΘΕΜΑ 9<sup>ο</sup>**: Έγκριση της αναθεωρημένης Πολιτικής Αποδοχών σύμφωνα με τα οριζόμενα στο άρθρο 110 του Νόμου 4548/2018.

Εγκρίθηκε η αναθεωρημένη πολιτική Αποδοχών της Εταιρείας.

**ΘΕΜΑ 10<sup>ο</sup>**: Έγκριση της Πολιτικής Καταλληλότητας και Ανάδειξης Υποψηφίων Μελών του Διοικητικού Συμβουλίου και Υπευθύνων Προσώπων.

Εγκρίθηκε η Πολιτική Καταλληλότητας και Ανάδειξης Υποψηφίων Μελών του Δ.Σ. και Υπευθύνων Προσώπων.

**ΘΕΜΑ 11<sup>ο</sup>**: Υποβολή προς συζήτηση στη Γενική Συνέλευση της Έκθεσης αποδοχών των μελών του Δ.Σ. για την οικονομική χρήση 1/7/2019-30/06/2020, σύμφωνα με το άρθρο 112 του ν. 4548/2018.

Εγκρίθηκε η υποβληθείσα Έκθεση Αποδοχών των Μελών του Δ.Σ. για την οικονομική χρήση 1/7/2019-30/06/2020, σύμφωνα με τις προβλέψεις του άρθρου 112 ν. 4548/2018.

**ΘΕΜΑ 12<sup>ο</sup>**: Έγκριση προγράμματος αγοράς ιδίων μετοχών σύμφωνα με το άρθρο 49 του Ν. 4548/2018 και παροχή σχετικών εξουσιοδοτήσεων προς το Δ.Σ. για τα διαδικαστικά.

Εγκρίθηκε νέο πρόγραμμα αγοράς ιδίων μετοχών της Εταιρείας (ανώτατος αριθμός μετοχών 990.750, ανώτατη τιμή αγοράς Ευρώ 1,00 ανά μετοχή, κατώτατη τιμή αγοράς Ευρώ 0,10 ανά μετοχή, διάρκεια 10/3/2021 – 09/03/2023, και δόθηκε η εξουσιοδότηση στο Δ.Σ. για τα διαδικαστικά θέματα του προγράμματος.

Ταύρος 08 Μαρτίου 2021



Το Διοικητικό Συμβούλιο

From: CRI A.E.  
Posted At: 08 March 2021 16:09  
Conversation: ΑΠΟΤΕΛΕΣΜΑΤΑ ΨΗΦΟΦΟΡΙΑΣ ΣΤΑ ΘΕΜΑΤΑ Γ.Σ. 8.3.2021  
Posted To: DOLAnnouncements  
  
Subject: ΑΠΟΤΕΛΕΣΜΑΤΑ ΨΗΦΟΦΟΡΙΑΣ ΣΤΑ ΘΕΜΑΤΑ Γ.Σ. 8.3.2021

επισυνάπτεται αρχείο

[αποτελέσματα ψηφοφορίας ΓΣ 8.3.2021](#)

**Ομολογιακά Δάνεια Επιχειρήσεων – Οργανωμένη Αγορά (Μετατρέψιμα)**

Πλήθος Εισηγμένων Ομολογιών	Ονομαστική αξία	Τιμή έκδοσης	Σημερινό επιτόκιο	Ημερ. λήξης	Διάρκεια (έτη)	Σημείωση	Τοκομερίδιο		Μον. Διασπ.	Ομόλογα Επιχειρήσεων	Κατωτ Τιμή	Ανωτ Τιμή	Τιμή κλεισ. Προηγ.	Κλείσιμο-ημ/νία	Όγκος	Αξία Συναλλαγών	Τελευταία εντολή			Μεγ έτους	
							Κοινό	Προτιμησιακό									Τιμή	Αγορ./ Πώλ.	Ημερομηνία		λαχ έτους
298,165	0.30	0.30	1.00	11/10/2025	9	---	18	---	1	FORTHNET A.E. (Μ.Ο.Δ.)	---	---	---	---	---	---	90.0000	A	07/01/2021	100.0000	100.0000

**Σημειώσεις Εταιρικών Ομολόγων**

Ο Όγκος Συναλλαγών υπολογίζεται ως (Τεμάχια) \* (Ονομαστική Τιμή). Η Αξία Συναλλαγών υπολογίζεται ως (Τεμάχια) \* (Ονομαστική Τιμή) \* (Τιμή %) + (Δεδουλευμένοι Τόκοι).

Οι τιμές συναλλαγών των ομολόγων υπολογίζονται ως ποσοστό επί τοις εκατό (%) της ονομαστικής τους τιμής.

Όλα τα ομόλογα έχουν Ονομαστική Αξία εκπεφρασμένη σε Ευρώ (εκτός εάν σημειώνεται διαφορετικά).

**Ομολογιακά Δάνεια Επιχειρήσεων – Οργανωμένη Αγορά (Μη Μετατρέψιμα)**

Πλήθος Εισηγμένων Ομολογιών	Ονομαστική αξία	Τιμή έκδοσης	Σημερινό επιτόκιο	Ημερ. λήξης	Διάρκεια (έτη)	Σημείωση	Τοκομερίδιο		Μον. Διασπ.	Ομόλογα Επιχειρήσεων	Δεδ. Τόκος	Αποδ./Λήξη	Κατωτ Τιμή	Ανωτ Τιμή	Τιμή κλεισ. Προηγ.	Κλείσιμο-ημ/νία	Όγκος	Αξία Συναλλαγών	Τελευταία εντολή			Μεγ έτους		
							Κοινό	Προτιμησιακό											Τιμή	Αγορ./ Πώλ.	Ημερομηνία		λαχ έτους	
175,000	1,000.00	1,000.00	3.40	26/07/2024	5	---	4	---	1	ΑΤΤΙCΑ Α.Ε. ΣΥΜΜΕΤΟΧΩΝ (Μη μετατρέψιμο)	4.0611	5.6580	92.6000	93.1000	92.6000	92.1860	05/03/2021	26,000	24,242.59	91.9001	A	38/03/2021	90.0310	94.9999
20,529	1,000.00	1,000.00	4.95	26/06/2023	5	---	6	---	1	B&F Α.Β.Ε.Ε. ΕΝΔΥΜΑΤΩΝ (Μη μετατρέψιμο)	9.9000	6.2620	---	---	---	95.6000	05/03/2021	---	---	94.0101	A	38/03/2021	92.1501	95.9999
90,000	1,000.00	1,000.00	3.00	11/05/2023	5	---	6	---	1	CORAL Α.Ε. (Μη μετατρέψιμο)	9.9167	1.4740	102.0000	102.9900	102.9900	102.0000	04/03/2021	504,000	521,563.00	102.0000	A	38/03/2021	101.7350	103.5000
120,000	1,000.00	1,000.00	3.95	04/04/2025	7	---	6	---	1	ΓΕΚ ΤΕΡΝΑ Α.Ε. (Μη μετατρέψιμο)	17.1167	2.4850	104.4000	104.4000	104.4000	104.5100	05/03/2021	2,000	2,122.23	104.4500	A	38/03/2021	103.7188	105.0000
39,892,816	1.00	1.00	5.00	04/10/2021	5	---	18	---	1	HOUSEMARKET Α.Ε. (Μη Μετατρέψιμο)	0.0090	0.8430	102.3000	102.4000	102.3032	102.2200	05/03/2021	31,000	31,993.87	102.3000	A	38/03/2021	102.2190	102.9900
150,000	1,000.00	1,000.00	2.60	22/10/2026	7	---	3	---	1	ΤΕΡΝΑ ΕΝΕΡΓΕΙΑΚΗ Μ.Α.Ε.Χ. (Μη μετατρέψιμο)	10.0389	2.4770	99.6001	100.1750	100.1665	99.8310	05/03/2021	406,000	410,751.79	100.0100	A	38/03/2021	99.4000	103.0000
200,000	1,000.00	1,000.00	3.60	12/03/2026	7	---	4	---	1	ΑΕΡΟΠΟΡΙΑ ΑΙΓΑΙΟΥ Α.Ε. (Μη μετατρέψιμο)	17.7000	3.7940	98.0000	98.0000	98.0000	98.0000	05/03/2021	33,000	32,924.10	98.2000	A	38/03/2021	93.1501	98.8000
200,000	1,000.00	1,000.00	2.10	27/10/2027	7	---	1	---	1	Ο.Π.Α.Π. Α.Ε. (Μη Μετατρέψιμο)	7.8167	1.7340	101.5000	102.2000	102.1248	101.9820	05/03/2021	153,000	157,446.95	101.9000	A	38/03/2021	99.3000	102.8500
320,000	1,000.00	1,000.00	3.40	21/07/2027	7	---	2	---	1	LAMDA DEVELOPMENT Α.Ε. (Μη μετατρέψιμο)	4.5333	3.2060	100.5010	101.0900	100.6643	100.9080	05/03/2021	241,000	243,693.58	100.5265	A	38/03/2021	99.0100	101.5000
500,000	1,000.00	1,000.00	2.75	03/07/2027	7	---	2	---	1	ΓΕΚ ΤΕΡΝΑ Α.Ε. (Μη μετατρέψιμο)	4.9653	2.9340	98.5000	99.2000	98.7095	98.6020	05/03/2021	140,000	138,888.39	98.7010	A	38/03/2021	97.8574	99.8765

**Σημειώσεις Εταιρικών Ομολόγων**

Ο Όγκος Συναλλαγών υπολογίζεται ως (Τεμάχια) \* (Ονομαστική Τιμή). Η Αξία Συναλλαγών υπολογίζεται ως (Τεμάχια) \* (Ονομαστική Τιμή) \* (Τιμή %) + (Δεδουλευμένοι Τόκοι).

Οι τιμές συναλλαγών των ομολόγων υπολογίζονται ως ποσοστό επί τοις εκατό (%) της ονομαστικής τους τιμής.

Όλα τα ομόλογα έχουν Ονομαστική Αξία εκπεφρασμένη σε Ευρώ (εκτός εάν σημειώνεται διαφορετικά).

**Ομόλογα Ελληνικού Δημοσίου**

Πλήθος Εισηγμ. Ομολογιών	Ονομ. αξία	Σημερινό επιτόκιο	Υπολογισμός Δεδουλευμένων	Ημερ/νία Λήξης [1]	Διάρκεια (έτη)	Σημείωση	Ημερομηνία Πληρ.	Αξία τρέχοντος	Μον. Διασπ.	Ομόλογα Ελληνικού Δημοσίου	Κατωτ Τιμή	Ανωτ Τιμή	Τιμή κλεισ.	Προηγ. Κλείσιμο-ημ/νία	Όγκος	Αξία Συναλλαγών	Τελευταία εντολή Αγορ./ Πώλ. Ημερομηνία
3,000,000	1,000.00	4.38	Πργμ/Πργμ	01/08/2022	5	---	01/08	4.38	1	ΟΕΔ-ΣΤΘ-010822-05Χ-4,375-1,000	---	---	---	---	---	---	1.0000 A 28/11/2018
4,500,000	1,000.00	1.88	Πργμ/Πργμ	04/02/2035	15	---	04/02	1.88	1	ΟΕΔ-ΣΤΘ-040235-15Χ-1,875-1,000	---	---	---	---	---	---	---
2,500,000	1,000.00	3.45	Πργμ/Πργμ	02/04/2024	5	---	02/04	3.45	1	ΟΕΔ-ΣΤΘ-020424-05Χ-3,450-1,000	---	---	---	---	---	---	---
3,500,000	1,000.00	0.75	Πργμ/Πργμ	18/06/2031	10	---	18/06	0.75	1	ΟΕΔ-ΣΤΘ-180631-10Χ-0,750-1,000	---	---	---	---	---	---	---
4,355,990,324	1.00	3.50	Πργμ/Πργμ	30/01/2023	5	---	01/02 - 31/01	3.50	1	ΟΕΔ-ΣΤΘ-300123-05Χ-3,500-1,00	---	---	---	94.5720 13/07/2018	---	---	1.0000 A 28/11/2018
5,962,747,327	1.00	3.75	Πργμ/Πργμ	30/01/2028	10	---	/02 - 01/02 - 31/	3.75	1	ΟΕΔ-ΣΤΘ-300128-10Χ-3,750-1,00	---	---	---	85.4610 13/07/2018	---	---	1.0000 A 28/11/2018
6,091,218,404	1.00	3.90	Πργμ/Πργμ	30/01/2033	15	---	/02 - 01/02 - 31/	3.90	1	ΟΕΔ-ΣΤΘ-300133-15Χ-3,900-1,00	---	---	---	78.6730 13/07/2018	---	---	1.0000 A 28/11/2018
4,805,399,486	1.00	4.00	Πργμ/Πργμ	30/01/2037	19	---	/02 - 01/02 - 31/	4.00	1	ΟΕΔ-ΣΤΘ-300137-19Χ-4,000-1,00	---	---	---	77.0370 13/07/2018	---	---	1.0000 A 28/11/2018
4,603,713,186	1.00	4.20	Πργμ/Πργμ	30/01/2042	24	---	/02 - 01/02 - 31/	4.20	1	ΟΕΔ-ΣΤΘ-300142-24Χ-4,200-1,00	---	---	---	77.7640 13/07/2018	---	---	1.0000 A 28/11/2018
550,418,123	1.00	4.30	Πργμ/Πργμ	24/02/2023	11	---	24/02	4.30	1	ΟΕΔ-ΣΤΘ-240223-11Χ-2,000-1,00	---	---	---	10.0000 22/06/2015	---	---	10.0000 A 11/07/2019
445,007,576	1.00	4.30	Πργμ/Πργμ	24/02/2024	12	---	24/02	4.30	1	ΟΕΔ-ΣΤΘ-240224-12Χ-2,000-1,00	---	---	---	10.0000 22/06/2015	---	---	---
423,674,226	1.00	4.30	Πργμ/Πργμ	24/02/2025	13	---	24/02	4.30	1	ΟΕΔ-ΣΤΘ-240225-13Χ-2,000-1,00	---	---	---	10.0000 22/06/2015	---	---	---
212,292,153	1.00	4.30	Πργμ/Πργμ	24/02/2026	14	---	24/02	4.30	1	ΟΕΔ-ΣΤΘ-240226-14Χ-2,000-1,00	---	---	---	10.0000 22/06/2015	---	---	---
160,621,352	1.00	4.30	Πργμ/Πργμ	24/02/2027	15	---	24/02	4.30	1	ΟΕΔ-ΣΤΘ-240227-15Χ-2,000-1,00	---	---	---	10.0000 22/06/2015	---	---	---
183,244,055	1.00	4.30	Πργμ/Πργμ	24/02/2028	16	---	24/02	4.30	1	ΟΕΔ-ΣΤΘ-240228-16Χ-2,000-1,00	---	---	---	10.0000 22/06/2015	---	---	---
164,802,894	1.00	4.30	Πργμ/Πργμ	24/02/2029	17	---	24/02	4.30	1	ΟΕΔ-ΣΤΘ-240229-17Χ-2,000-1,00	---	---	---	10.0000 22/06/2015	---	---	---
165,460,943	1.00	4.30	Πργμ/Πργμ	24/02/2030	18	---	24/02	4.30	1	ΟΕΔ-ΣΤΘ-240230-18Χ-2,000-1,00	---	---	---	10.0000 22/06/2015	---	---	---
129,007,241	1.00	4.30	Πργμ/Πργμ	24/02/2031	19	---	24/02	4.30	1	ΟΕΔ-ΣΤΘ-240231-19Χ-2,000-1,00	---	---	---	10.0000 22/06/2015	---	---	---
126,192,683	1.00	4.30	Πργμ/Πργμ	24/02/2032	20	---	24/02	4.30	1	ΟΕΔ-ΣΤΘ-240232-20Χ-2,000-1,00	---	---	---	10.0000 22/06/2015	---	---	---
146,905,168	1.00	4.30	Πργμ/Πργμ	24/02/2033	21	---	24/02	4.30	1	ΟΕΔ-ΣΤΘ-240233-21Χ-2,000-1,00	---	---	---	10.0000 22/06/2015	---	---	---
154,475,606	1.00	4.30	Πργμ/Πργμ	24/02/2034	22	---	24/02	4.30	1	ΟΕΔ-ΣΤΘ-240234-22Χ-2,000-1,00	---	---	---	10.0000 22/06/2015	---	---	---
144,429,441	1.00	4.30	Πργμ/Πργμ	24/02/2035	23	---	24/02	4.30	1	ΟΕΔ-ΣΤΘ-240235-23Χ-2,000-1,00	---	---	---	10.0000 22/06/2015	---	---	---
166,211,676	1.00	4.30	Πργμ/Πργμ	24/02/2036	24	---	24/02	4.30	1	ΟΕΔ-ΣΤΘ-240236-24Χ-2,000-1,00	---	---	---	10.0000 22/06/2015	---	---	---
145,461,669	1.00	4.30	Πργμ/Πργμ	24/02/2037	25	---	24/02	4.30	1	ΟΕΔ-ΣΤΘ-240237-25Χ-2,000-1,00	---	---	---	10.0000 22/06/2015	---	---	---
146,941,087	1.00	4.30	Πργμ/Πργμ	24/02/2038	26	---	24/02	4.30	1	ΟΕΔ-ΣΤΘ-240238-26Χ-2,000-1,00	---	---	---	10.0000 22/06/2015	---	---	---
135,115,612	1.00	4.30	Πργμ/Πργμ	24/02/2039	27	---	24/02	4.30	1	ΟΕΔ-ΣΤΘ-240239-27Χ-2,000-1,00	---	---	---	10.0000 22/06/2015	---	---	---
141,909,637	1.00	4.30	Πργμ/Πργμ	24/02/2040	28	---	24/02	4.30	1	ΟΕΔ-ΣΤΘ-240240-28Χ-2,000-1,00	---	---	---	10.0000 22/06/2015	---	---	---
136,788,720	1.00	4.30	Πργμ/Πργμ	24/02/2041	29	---	24/02	4.30	1	ΟΕΔ-ΣΤΘ-240241-29Χ-2,000-1,00	---	---	---	10.0000 22/06/2015	---	---	---
163,643,410	1.00	4.30	Πργμ/Πργμ	24/02/2042	30	---	24/02	4.30	1	ΟΕΔ-ΣΤΘ-240242-30Χ-2,000-1,00	---	---	---	10.0000 22/06/2015	---	---	---
4,000,000	1,000.00	3.88	Πργμ/Πργμ	12/03/2029	10	---	12/03	3.88	1	ΟΕΔ-ΣΤΘ-120329-10Χ-3,875-1,0000	---	---	---	---	---	100.0000 A 15/10/2019	
503,753	1,000.00	0.32	FLR Πργμ/360	16/09/2021	2	---	16/03 - 16/09	---	1	ΟΕΔ-ΚΥΜ-160921-02Χ-0,319-1,000	---	---	---	---	---	---	---
3,000,000	1,000.00	3.38	Πργμ/Πργμ	15/02/2025	7	---	15/02	3.38	1	ΟΕΔ-ΣΤΘ-150225-07Χ-3,375-1,000	---	---	---	---	---	---	---
250,250	1,000.00	2.90	Πργμ/Πργμ	20/03/2023	4	---	20/03	2.90	1	ΟΕΔ-ΣΤΘ-200323-04Χ-2,900-1,000	---	---	---	---	---	---	---
964,000	1,000.00	3.25	Πργμ/Πργμ	20/03/2025	6	---	20/03	3.25	1	ΟΕΔ-ΣΤΘ-200325-06Χ-3,250-1,000	---	---	---	---	---	---	---

**Σημειώσεις Ομολόγων Ελλ. Δημοσίου**

Ο Όγκος Συναλλαγών υπολογίζεται ως (Τεμάχια) \* (Ονομαστική Τιμή). Η Αξία Συναλλαγών υπολογίζεται ως (Τεμάχια) \* (Ονομαστική Τιμή) \* (Τιμή %) + (Δεδουλευμένοι Τόκοι)

Η Αξία του τρέχοντος τοκομεριδίου για τις εκδόσεις Ονομαστικής Αξίας 0,01 ευρώ, αναφέρεται σε Ονομαστική Αξία 100 ευρώ.

FLR (= Floating Interest Rate) Ομόλογο Μεταβλητού Επιτοκίου.

[1] - Η Ημερομηνία Λήξης της τοκοφόρου περιόδου και η Ημερομηνία Πληρωμής του τοκομεριδίου.

**Ομόλογα Ελληνικού Δημοσίου**

Πλήθος Εισηγμ. Ομολογιών	Ονομ. αξία	Σημερινό επιτόκιο	Υπολογισμός Δεδουλευμένων	Ημερ/νία Λήξης [1]	Διάρκεια (έτη)	Σημείωση	Ημερομηνία Πληρ.	Αξία τρέχοντος	Μον. Διαπρ.	Ομόλογα Ελληνικού Δημοσίου	Κατωτ Τιμή	Ανωτ Τιμή	Τιμή κλεισ.	Προηγ. Κλείσιμο-ημ/νία	Όγκος	Αξία Συναλλαγών	Τελευταία εντολή Αγορ./ Πώλ. Ημερομηνία
2,100,000	1,000.00	3.55	Πργμ/Πργμ	20/03/2026	7	---	20/03	3.55	1	ΟΕΔ-ΣΤΘ-200326-07Χ-3,550-1,000	---	---	---	---	---	---	---
5,500,000	1,000.00	1.50	Πργμ/Πργμ	18/06/2030	10	---	18/06	1.50	1	ΟΕΔ-ΣΤΘ-180630-10Χ-1,500-1,000	---	---	---	---	---	---	---
5,364,250	1,000.00	3.25	Πργμ/Πργμ	20/03/2050	30	---	20/03	3.25	1	ΟΕΔ-ΣΤΘ-200350-30Χ-3,250-1,000	---	---	---	---	---	---	---
2,000,000	1,000.00	2.00	Πργμ/Πργμ	22/04/2027	7	---	22/04	2.00	1	ΟΕΔ-ΣΤΘ-220427-07Χ-2,000-1,000	---	---	---	---	---	---	99.9000 A 22/04/2020
2,500,000	1,000.00	1.88	Πργμ/Πργμ	23/07/2026	7	---	23/07	1.88	1	ΟΕΔ-ΣΤΘ-230726-07Χ-1,875-1,000	---	---	---	---	---	---	---

**Σημειώσεις Ομολόγων Ελλ. Δημοσίου**

Ο Όγκος Συναλλαγών υπολογίζεται ως (Τεμάχια) \* (Ονομαστική Τιμή). Η Αξία Συναλλαγών υπολογίζεται ως (Τεμάχια) \* (Ονομαστική Τιμή) \* (Τιμή %) + (Δεδουλευμένοι Τόκοι)

Η Αξία του τρέχοντος τοκομεριδίου για τις εκδόσεις Ονομαστικής Αξίας 0,01 ευρώ, αναφέρεται σε Ονομαστική Αξία 100 ευρώ.

FLR (= Floating Interest Rate) Ομόλογο Μεταβλητού Επιτοκίου.

[1] - Η Ημερομηνία Λήξης της τοκοφόρου περιόδου και η Ημερομηνία Πληρωμής του τοκομεριδίου.

**Έντοκα Γραμμάτια & Zero Coupon Ομόλογα Ελληνικού Δημοσίου**

Ημερ/νία	Διάρκειας 13 εβδομάδων									Διάρκειας 26 εβδομάδων									Διάρκειας 52 εβδομάδων								
	Ημερ/νία Λήξης	Αρχικό Επιτόκιο	Πλήθος Εισηγμένων	Ονομική αξία	Τιμή έκδοσης	Τελευταία Τιμή	Συναλλαγή Ημερομηνία	Όγκος Συναλλαγών	Σημ.	Ημερ/νία Λήξης	Αρχικό Επιτόκιο	Πλήθος Εισηγμένων	Ονομ/κή αξία	Τιμή έκδοσης	Τελευταία Τιμή	Συναλλαγή Ημερομηνία	Όγκος Συναλλαγών	Σημ.	Ημερ/νία Λήξης	Αρχικό Επιτόκιο	Πλήθος Εισηγμένων	Ονομ/κή αξία	Τιμή έκδοσης	Τελευταία Τιμή	Συναλλαγή Ημερομηνία	Όγκος Συναλλαγών	Σημ.
13/03/2020	---	---	---	---	---	---	---	---	---	---	---	---	---	---	---	---	---	---	12/03/2021	0.24	600,000	1,000.00	1,000.00	---	---	---	---
12/06/2020	---	---	---	---	---	---	---	---	---	---	---	---	---	---	---	---	---	---	11/06/2021	0.25	1,600,000	1,000.00	997.49	---	---	---	---
11/09/2020	---	---	---	---	---	---	---	---	---	---	---	---	---	---	---	---	---	---	10/09/2021	0.00	1,000,000	1,000.00	1,000.00	---	---	---	---
11/12/2020	---	---	---	---	---	---	---	---	---	---	---	---	---	---	---	---	---	---	10/12/2021	-0.26	1,000,000	1,000.00	1,002.60	---	---	---	---

**Ημερήσιο Δελτίο Τιμών**

Έτος: 142 Αύξων Αριθμός Συνεδρίασης: 45

Ενότητα 5: Ομόλογα Ελληνικού Δημοσίου Διαπραγματεύσιμα με τη Μέθοδο Εκφώνησης - Αντιφώνησης

Δευτέρα, 8 Μαρτίου, 2021

Ομόλογα σε Κυκλοφορία	Νόμισμα / Ελάχιστη διαπραγ.	Ημερομηνία Πληρ.	Αξία τρέχοντος τοκομεριδίου	Σημείωση	Τοκομερίδιο	Μονάδα διαπίσης	Ημερ/νία Έκδοσης	Διάρκεια (έτη)	Σημερινό επιτόκιο	Υ.Δ.Τ σε ημέρες	Ομόλογα	Τελευταία τιμή προηγ.	Τελευ. Τιμή	Εκφ. τοις μετρητοίς (€)	Συναλλαγές σε τμχ	Ελάχιστο ζωής	Μέγιστο ζωής		
<b>Νομικών Προσώπων και Εταιρειών σε Συνάλλαγμα και Ευρο</b>																			
0	GBP / 10	01/12	0.25	---	64	1	01/12/1928	100	2.5	360	Ε.Κ.Τ.Ε.	---	---	---	---	---	---		
103,746	GBP / 10	01/12	0.25	---	62	1	01/12/1930	98	2.5	360	Ε.Κ.Τ.Ε. σειρά	2.27	05/02/1996	2.27	Π	05/02/1996	---	2.27	2.27

**Σημειώσεις Ομολόγων Ελλ. Δημοσίου**

Υ.Δ.Τ: Υπολογισμός Δεδουλευμένων Τόκων.

FLR (= Floating Interest Rate) Ομόλογο Μεταβλητού Επιτοκίου.

Η ελάχιστη διαπραγματεύσιμη Ονομαστική Αξία για όλους τους Άυλους Τίτλους του Δημοσίου είναι τα 100 Ευρώ.

(μφρ-0)



**Πίνακας Μελών Χρηματιστηρίου Αθηνών και Μελών ΕΤ.ΕΚ.**

Επωνυμία	Διεύθυνση	Τηλέφωνο	Φαξ	Αγορά Μετοχών			Αγορά Παραγώγων		Μέλη ΕΤ.ΕΚ.	
				Μέλος Αγοράς	Μέλος εξ Αποστάσεως	Ειδικός Διαπρήτης	Διαπρήτης	Ειδικός Διαπρήτης	Γενικό Εκκαθιστικό	Άμεσο Εκκαθιστικό
AEONIC SECURITIES C.I.F. P.L.C.	ΛΑΪΟΥ 6, ΓΡ. 301B, ANNA COURT ,	35725337600		a	a					
ALPHA ΤΡΑΠΕΖΑ Α.Ε.	ΛΕΩΦ. ΑΘΗΝΩΝ 103, ΑΘΗΝΑ	+30 2103436820	210-3436270						a	
	ΣΤΑΔΙΟΥ 40, ΑΘΗΝΑ	(210)-3260000	(210)-3264116							
		(210)-3265546	(210)-3265811							
ARGUS STOCKBROKERS LTD	25 ΛΕΩΦΟΡΟΣ ΔΗΜΟΣΘΕΝΗ ΣΕΒΕΡΗ 25 ,	0035722717000		a	a		a			
ATLANTIC SECURITIES LTD	ΠΡΟΔΡΟΜΟΥ 37 37,	0035722445400		a	a					
ΑΧΟΝ ΧΡΗΜΑΤΙΣΤΗΡΙΑΚΗ Α.Ε.Π.Ε.Υ.	ΣΤΑΔΙΟΥ 48 48, ΑΘΗΝΑ	2103363800		a			a			
ΒΕΤΑ ΧΡΗΜΑΤΙΣΤΗΡΙΑΚΗ Α.Ε.Π.Ε.Υ.	Λ.ΑΛΕΞΑΝΔΡΑΣ 29 29 , ΑΘΗΝΑ	2106478930		a		a				a
BNP PARIBAS SECURITIES SERVICES	ΛΑΜΨΑΚΟΥ 2 2, ΑΘΗΝΑ	2107468500							a	
BOFA SECURITIES EUROPE SA	112 AVENUE KL?BER 75116 ,	+33 153655555		a	a					
CAPITAL ΑΧΕΠΕΥ	ΜΗΤΡΟΠΟΛΕΩΣ 58 58, ΑΘΗΝΑ	2103369700		a			a			
CFS ΧΡΗΜΑΤΙΣΤΗΡΙΑΚΗ Α.Ε.Π.Ε.Υ.	ΠΑΠΑΡΡΗΓΟΠΟΥΛΟΥ 3 3, ΑΘΗΝΑ	2103360800		a						
CITIGROUP GLOBAL MARKETS EUROPE AG	REUTERWEG 16 FRANKFURT 16,	+49 691366-0		a	a					
CITIGROUP GLOBAL MARKETS LIMITED	33 CANADA SQUARE -CANARY WHARF 1,	+44 02079864000		a						
CREDIT SUISSE SECURITIES (EUROPE) LIMITED	ONE CABOT SQUARE 1 , LONDON	+44 2078888888		a						
CREDIT SUISSE SECURITIES SOCIEDAD DE VALORES SA	CALLE AYALA 42, 3A PLANTA-B MADRID ,	+34917916000		a	a					
DEUTSCHE BANK AG	GREAT WINCHESTER STREET 1 , LONDON	+44 20 754 54209	00441133361437		a					
EUROBANK EQUITIES Α.Ε.Π.Ε.Υ.	ΦΙΛΕΛΛΗΝΩΝ 10 & ΞΕΝΟΦΩΝΤΟΣ 13 , ΑΘΗΝΑ	2103720425		a		a	a			a
EUROCORP Α.Ε.Π.Ε.Υ.	ΠΛ.ΦΙΛΙΚΗΣ ΕΤΑΙΡΕΙΑΣ 14 14, ΑΘΗΝΑ	2107263600		a			a			a
EUROTRUST ΧΡΗΜΑΤΙΣΤΗΡΙΑΚΗ Α.Ε.Π.Ε.Υ.	ΣΕΒΑΣΤΟΥΠΟΛΕΩΣ 113 113, ΑΘΗΝΑ	2103363100		a						
EUROXX ΧΡΗΜΑΤΙΣΤΗΡΙΑΚΗ Α.Ε.Π.Ε.Υ.	ΠΑΛΑΙΟΛΟΓΟΥ 7, ΧΑΛΑΝΔΡΙ	+30 2106879400	210-6879401				a	a		a
	ΠΑΛΑΙΟΛΟΓΟΥ 7, ΧΑΛΑΝΔΡΙ	(210)-6879400	(210)-6879401							
GLOBAL CAPITAL SECURITIES & FINANCIAL SERVICES LTD	Λ.ΑΡΧΙΕΠΙΣΚΟΠΟΥ ΜΑΚΑΡΙΟΥ Γ50 50,	0035722710710		a	a					
HSBC CONTINENTAL EUROPE	Λ.ΜΕΣΣΟΓΕΙΩΝ 109-111 109-111,	2106960000							a	
INDEX ΧΡΗΜΑΤΙΣΤΗΡΙΑΚΗ Α.Ε.Π.Ε.Υ.	ΔΡΑΓΑΤΣΑΝΙΟΥ 6 6, ΑΘΗΝΑ	2103213920		a						
LAIKI FINANCIAL SERVICES LTD	ΛΕΩΦ. ΒΥΡΩΝΟΣ 26, ΛΕΥΚΩΣΙΑ ΚΥΠΡΟΥ	357 22367367	357 22718567		a					
MEGA EQUITY SECURITIES & FINANCIAL SERVICES PUBLIC LTD	ΛΕΩΦ.ΓΡΙΒΑ ΔΙΓΕΝΗ 42-44 42-44,	0035722711711		a	a		a			
MERIT ΧΡΗΜΑΤΙΣΤΗΡΙΑΚΗ Α.Ε.Π.Ε.Υ.	ΣΟΦΟΚΛΕΟΥΣ 5 5, ΑΘΗΝΑ	2103671880		a		a				a
MERRILL LYNCH INTERNATIONAL	2 KING EDWARD STREET 2 , LONDON	+44 20276281000		a						
NUNTIUS ΧΡΗΜΑΤΙΣΤΗΡΙΑΚΗ Α.Ε.Π.Ε.Υ.	ΔΡΑΓΑΤΣΑΝΙΟΥ 6 6, ΑΘΗΝΑ	2103350599		a						
ONE PLUS CAPITAL LIMITED	75 PRODROMOU AVENUE NICOSIA 1307 ,	35722873760		a	a					
PROCHOICE CHRIMATISTIRIAKI LTD	ΛΕΩΦ ΣΠΥΡΟΥ ΚΥΠΡΙΑΝΟΥ 57, ΑΚΙΝΗΤΑ Φ 57,	035724661192		a	a					
SHARELINK SECURITIES & FINANCIAL SERVICES LTD	HOUSE-ΘΕΟΤΟΚΗ 6 ΜΕΓΑΡΟ ΕΛΛΗΝΑ 6 ,	+357 22554200		a	a		a			

**Πίνακας Μελών Χρηματιστηρίου Αθηνών και Μελών ΕΤ.ΕΚ.**

Επωνυμία	Διεύθυνση	Τηλέφωνο	Φαξ	Αγορά Μετοχών			Αγορά Παραγώγων		Μέλη ΕΤ.ΕΚ.	
				Μέλος Αγοράς	Μέλος εξ Αποστάσεως	Ειδικός Διαπρήτης	Διαπρήτης	Ειδικός Διαπρήτης	Γενικό Εκκαθιστικό	Άμεσο Εκκαθιστικό
SOCIETE GENERALE S.A.	17 COURS VALMY, CEDEX ,	+157290504		a	a		a			
SOLIDUS SECURITIES A.E.Π.Ε.Υ.	ΛΟΥΙΖΗΣ ΡΙΑΝΚΟΥΡ 64 64, ΑΘΗΝΑ	2106900600		a			a			a
THE CYPRUS INVESTMENT & SECURITIES CORPORATION LTD	ΛΕΩΦ. ΚΥΡΗΝΕΙΑΣ 154,	0035722121700		a	a					
UBS EUROPE SE	OPERNTURM, BOCKENHEIMER LANDSTRASSE 2-4 ,	496921790		a	a					
UBS LIMITED	FINSBURY AVENUE 1 , LONDON	+44 2075687135			a					
<b>A. ΣΑΡΡΗΣ ΧΡΗΜΑΤΙΣΤΗΡΙΑΚΗ Α.Ε.Π.Ε.Υ.</b>	ΔΡΑΓΑΤΣΑΝΙΟΥ 6 6, ΑΘΗΝΑ	2103367700		a						
<b>ΑΛΦΑ FINANCE ΑΕΠΕΥ</b>	ΜΕΡΛΙΝ 5 5, ΑΘΗΝΑ	2103677400		a		a	a	a		a
<b>Γ. Α. ΠΕΡΒΑΝΑΣ ΧΡΗΜΑΤΙΣΤΗΡΙΑΚΗ Α.Ε.Π.Ε.Υ</b>	ΣΟΦΟΚΛΕΟΥΣ 7-9 7-9, ΑΘΗΝΑ	2103727200		a						
<b>ΔΥΝΑΜΙΚΗ ΧΡΗΜΑΤΙΣΤΗΡΙΑΚΗ Α.Ε.Π.Ε.Υ</b>	ΤΡΑΛΛΕΩΝ 2 & Λ.ΣΥΓΓΡΟΥ 223 , ΝΕΑ ΣΜΥΡΝΗ	2103677700		a			a			a
<b>ΕΘΝΙΚΗ ΤΡΑΠΕΖΑ ΤΗΣ ΕΛΛΑΔΟΣ Α.Ε.</b>	ΑΙΟΛΟΥ 86, ΑΘΗΝΑ	(210)-3341000	(210)-3228187	a		a	a		a	
	ΑΚΑΔΗΜΙΑΣ 68, ΑΘΗΝΑ	(210)-3328817	(210)-3328678							
<b>ΕΘΝΙΚΗ ΧΡΗΜΑΤΙΣΤΗΡΙΑΚΗ Α.Ε.Π.Ε.Υ.</b>	ΛΕΩΦ. ΚΗΦΙΣΙΑΣ 66 (ΚΤΗΡΙΟ Α) 66, ΜΑΡΟΥΣΙ	2103328784		a		a	a	a		
<b>ΕΛΛΗΝΙΚΗ ΤΡΑΠΕΖΑ (ΕΠΕΝΔΥΣΕΙΣ) ΛΤΔ</b>	ΛΕΩΦ.ΚΥΡΙΑΚΟΥ ΜΑΤΣΗ 31 - ΤΘ 24747 , ΛΕΥΚΩΣΙΑ ΚΥΠΡΟΥ	+357 22500100	357 22500110		a					
<b>ΕΛΛΗΝΟΑΜΕΡΙΚΑΝΙΚΗ ΧΡΗΜΑΤΙΣΤΗΡΙΑΚΗ ΑΕΠΕΥ</b>	ΑΝΔΡΕΑ ΠΑΠΑΝΔΡΕΟΥ 27 27, ΜΑΡΟΥΣΙ	2103311100		a		a	a			a
<b>Ι. Χ. ΜΑΥΡΙΚΗΣ ΧΡΗΜΑΤΙΣΤΗΡΙΑΚΗ Α.Ε.Π.Ε.Υ</b>	ΣΟΦΟΚΛΕΟΥΣ 5 5, ΑΘΗΝΑ	2103216730		a						
<b>ΚΑΠΠΑ ΧΡΗΜΑΤΙΣΤΗΡΙΑΚΗ Α.Ε.Π.Ε.Υ.</b>	ΒΑΛΛΑΩΡΙΤΟΥ 15 15, ΑΘΗΝΑ	2103678600		a			a			
<b>ΚΑΡΑΜΑΝΟΦ ΧΡΗΜΑΤΙΣΤΗΡΙΑΚΗ Α.Ε.Π.Ε.Υ.</b>	ΠΛ.ΑΓ.ΘΕΟΔΩΡΩΝ 2 2, ΑΘΗΝΑ	2103212947		a						
<b>ΚΥΚΛΟΣ ΧΡΗΜΑΤΙΣΤΗΡΙΑΚΗ Α.Ε.Π.Ε.Υ.</b>	ΠΑΝΕΠΙΣΤΗΜΙΟΥ 39 39, ΑΘΗΝΑ	2103364300		a			a			
<b>ΛΕΩΝ ΔΕΠΟΛΑΣ ΧΡΗΜΑΤΙΣΤΗΡΙΑΚΗ Α.Ε.Π.Ε.Υ.</b>	ΧΡΗΣΤΟΥ ΛΑΔΑ 1 1, ΑΘΗΝΑ	2103213276 -28		a		a	a			
<b>Ν. ΧΡΥΣΟΧΟΙΔΗΣ ΧΡΗΜΑΤΙΣΤΗΡΙΑΚΗ Α.Ε.Π.Ε.Υ</b>	ΣΟΦΟΚΛΕΟΥΣ 7-9 7-9, ΑΘΗΝΑ	2103213913		a			a			a
<b>ΠΑΝΤΕΛΑΚΗΣ ΧΡΗΜΑΤΙΣΤΗΡΙΑΚΗ Α.Ε.Π.Ε.Υ</b>	ΕΘΝΙΚΗΣ ΑΝΤΙΣΤΑΣΕΩΣ 57, ΚΤΙΡΙΟ Β 57, ΧΑΛΑΝΔΡΙ	2106965000		a		a	a	a		
<b>ΠΕΙΡΑΙΩΣ Α.Ε.Π.Ε.Υ.</b>	ΣΤΑΔΙΟΥ 10 10, ΑΘΗΝΑ	2103354100		a		a	a	a		a
<b>ΠΗΓΑΣΟΣ ΧΡΗΜΑΤΙΣΤΗΡΙΑΚΗ Α.Ε.Π.Ε.Υ.</b>	ΒΑΛΛΑΩΡΙΤΟΥ 17 & ΑΜΕΡΙΚΗΣ 17 , ΑΘΗΝΑ	2103670700		a			a			
<b>ΣΤ. ΕΜ. ΛΑΥΡΕΝΤΑΚΗΣ ΧΡΗΜΑΤΙΣΤΗΡΙΑΚΗ Α.Ε.Π.Ε.Υ.</b>	ΣΟΦΟΚΛΕΟΥΣ 7-9 7-9, ΑΘΗΝΑ	2103213336		a			a			
<b>ΤΡΑΠΕΖΑ EUROBANK ΑΕ</b>	ΟΘΩΝΟΣ 8 , ΑΘΗΝΑ	2103337000							a	
<b>ΤΡΑΠΕΖΑ ΟΡΤΙΜΑ BANK Α.Ε.</b>	ΑΙΓΙΑΛΕΙΑΣ 32 & ΠΑΡΑΔΕΙΣΟΥ 32 , ΜΑΡΟΥΣΙ	2108173111		a		a	a	a	a	
<b>ΤΡΑΠΕΖΑ ΠΕΙΡΑΙΩΣ ΑΝΩΝΥΜΟΣ ΕΤΑΙΡΕΙΑ</b>	ΑΜΕΡΙΚΗΣ 4 , ΑΘΗΝΑ	2103335000		a			a		a	

**Πίνακας Μετοχών Υπό Ειδική Διαπραγμάτευση**

Χρέγραφα	Κατηγορία Διαπραγμάτευσης
Ειδικός Διαπραγματευτής	Εναρξη Ειδικής Διαπραγμάτευσης
<b>MLS ΠΛΗΡΟΦΟΡΙΚΗ (ΚΟ)</b>	<b>Κατάσταση σε Αναστολή</b>
ΠΕΙΡΑΙΩΣ Α.Ε.Π.Ε.Υ.	01/08/2019
<b>ALPHA ETF FTSE Athex Large Cap</b>	<b>Διαπραγματεύσιμα Αμοιβαία Κεφάλαια (Δ.Α.Κ.)</b>
ΑΛΦΑ FINANCE ΑΕΠΕΥ	02/01/1900
ΕΘΝΙΚΗ ΧΡΗΜΑΤΙΣΤΗΡΙΑΚΗ Α.Ε.Π.Ε.Υ.	02/01/1900
<b>A.S. COMPANY (ΚΟ)</b>	<b>Κύρια Αγορά</b>
EUROBANK EQUITIES Α.Ε.Π.Ε.Υ.	01/04/2019
<b>ALPHA BANK (ΚΟ)</b>	<b>Κύρια Αγορά</b>
EUROBANK EQUITIES Α.Ε.Π.Ε.Υ.	22/10/2006
MERIT ΧΡΗΜΑΤΙΣΤΗΡΙΑΚΗ Α.Ε.Π.Ε.Υ.	03/09/2012
ΑΛΦΑ FINANCE ΑΕΠΕΥ	29/02/2016
ΕΘΝΙΚΗ ΧΡΗΜΑΤΙΣΤΗΡΙΑΚΗ Α.Ε.Π.Ε.Υ.	02/01/1900
ΕΛΛΗΝΟΑΜΕΡΙΚΑΝΙΚΗ ΧΡΗΜΑΤΙΣΤΗΡΙΑΚΗ ΑΕΠΕΥ	25/07/2014
ΛΕΩΝ ΔΕΠΟΛΑΣ ΧΡΗΜΑΤΙΣΤΗΡΙΑΚΗ Α.Ε.Π.Ε.Υ.	04/01/2016
ΠΕΙΡΑΙΩΣ Α.Ε.Π.Ε.Υ.	28/05/2009
<b>ΑΤΤΙΣΑ ΣΥΜΜΕΤΟΧΩΝ (ΚΟ)</b>	<b>Κύρια Αγορά</b>
ΕΛΛΗΝΟΑΜΕΡΙΚΑΝΙΚΗ ΧΡΗΜΑΤΙΣΤΗΡΙΑΚΗ ΑΕΠΕΥ	28/12/2017
<b>ΑΤΤΙΣΑ BANK Α.Τ.Ε. (ΚΟ)</b>	<b>Κύρια Αγορά</b>
EUROBANK EQUITIES Α.Ε.Π.Ε.Υ.	11/11/2019
EUROXX ΧΡΗΜΑΤΙΣΤΗΡΙΑΚΗ Α.Ε.Π.Ε.Υ.	22/01/2016
ΠΕΙΡΑΙΩΣ Α.Ε.Π.Ε.Υ.	20/09/2017
<b>AUTOHELLAS (ΚΟ)</b>	<b>Κύρια Αγορά</b>
EUROXX ΧΡΗΜΑΤΙΣΤΗΡΙΑΚΗ Α.Ε.Π.Ε.Υ.	02/07/2018
ΑΛΦΑ FINANCE ΑΕΠΕΥ	01/07/2019
<b>AVE (ΚΟ)</b>	<b>Κύρια Αγορά</b>
EUROXX ΧΡΗΜΑΤΙΣΤΗΡΙΑΚΗ Α.Ε.Π.Ε.Υ.	05/06/2020
<b>BRIQ PROPERTIES (ΚΟ)</b>	<b>Κύρια Αγορά</b>
EUROBANK EQUITIES Α.Ε.Π.Ε.Υ.	09/09/2019
ΛΕΩΝ ΔΕΠΟΛΑΣ ΧΡΗΜΑΤΙΣΤΗΡΙΑΚΗ Α.Ε.Π.Ε.Υ.	22/02/2021
<b>BYTE COMPUTER (ΚΟ)</b>	<b>Κύρια Αγορά</b>
MERIT ΧΡΗΜΑΤΙΣΤΗΡΙΑΚΗ Α.Ε.Π.Ε.Υ.	04/08/2008
<b>CENERGY HOLDINGS (ΚΑ)</b>	<b>Κύρια Αγορά</b>
EUROBANK EQUITIES Α.Ε.Π.Ε.Υ.	02/01/2016
ΑΛΦΑ FINANCE ΑΕΠΕΥ	02/01/2016
<b>CNL CAPITAL (ΚΟ)</b>	<b>Κύρια Αγορά</b>
MERIT ΧΡΗΜΑΤΙΣΤΗΡΙΑΚΗ Α.Ε.Π.Ε.Υ.	01/10/2018
<b>COCA-COLA HBC AG (ΚΟ)</b>	<b>Κύρια Αγορά</b>
ΒΕΤΑ ΧΡΗΜΑΤΙΣΤΗΡΙΑΚΗ Α.Ε.Π.Ε.Υ.	08/03/2021
ΕΘΝΙΚΗ ΧΡΗΜΑΤΙΣΤΗΡΙΑΚΗ Α.Ε.Π.Ε.Υ.	02/01/1900
ΠΕΙΡΑΙΩΣ Α.Ε.Π.Ε.Υ.	04/05/2015
<b>EUROBANK HOLDINGS (ΚΟ)</b>	<b>Κύρια Αγορά</b>
EUROBANK EQUITIES Α.Ε.Π.Ε.Υ.	01/06/2012
MERIT ΧΡΗΜΑΤΙΣΤΗΡΙΑΚΗ Α.Ε.Π.Ε.Υ.	06/11/2017
ΑΛΦΑ FINANCE ΑΕΠΕΥ	09/01/2006
ΕΘΝΙΚΗ ΧΡΗΜΑΤΙΣΤΗΡΙΑΚΗ Α.Ε.Π.Ε.Υ.	02/01/1900
ΕΛΛΗΝΟΑΜΕΡΙΚΑΝΙΚΗ ΧΡΗΜΑΤΙΣΤΗΡΙΑΚΗ ΑΕΠΕΥ	25/07/2014
ΛΕΩΝ ΔΕΠΟΛΑΣ ΧΡΗΜΑΤΙΣΤΗΡΙΑΚΗ Α.Ε.Π.Ε.Υ.	30/11/2018
ΠΕΙΡΑΙΩΣ Α.Ε.Π.Ε.Υ.	28/09/2009
<b>FOURLIS ΣΥΜΜΕΤΟΧΩΝ (ΚΟ)</b>	<b>Κύρια Αγορά</b>
EUROBANK EQUITIES Α.Ε.Π.Ε.Υ.	01/12/2016
ΠΕΙΡΑΙΩΣ Α.Ε.Π.Ε.Υ.	06/03/2017
<b>INTERCONTINENTAL (ΚΟ)</b>	<b>Κύρια Αγορά</b>
ΛΕΩΝ ΔΕΠΟΛΑΣ ΧΡΗΜΑΤΙΣΤΗΡΙΑΚΗ Α.Ε.Π.Ε.Υ.	03/06/2019
<b>INTRACOM HOLDINGS (ΚΟ)</b>	<b>Κύρια Αγορά</b>
ΛΕΩΝ ΔΕΠΟΛΑΣ ΧΡΗΜΑΤΙΣΤΗΡΙΑΚΗ Α.Ε.Π.Ε.Υ.	08/10/2018
<b>JUMBO (ΚΟ)</b>	<b>Κύρια Αγορά</b>
ΒΕΤΑ ΧΡΗΜΑΤΙΣΤΗΡΙΑΚΗ Α.Ε.Π.Ε.Υ.	01/02/2021
EUROBANK EQUITIES Α.Ε.Π.Ε.Υ.	25/05/2020
MERIT ΧΡΗΜΑΤΙΣΤΗΡΙΑΚΗ Α.Ε.Π.Ε.Υ.	06/11/2017
ΠΕΙΡΑΙΩΣ Α.Ε.Π.Ε.Υ.	06/03/2017
<b>LAMDA DEVELOPMENT (ΚΟ)</b>	<b>Κύρια Αγορά</b>
EUROBANK EQUITIES Α.Ε.Π.Ε.Υ.	08/12/2014
ΠΑΝΤΕΛΑΚΗΣ ΧΡΗΜΑΤΙΣΤΗΡΙΑΚΗ Α.Ε.Π.Ε.Υ.	06/11/2017
ΠΕΙΡΑΙΩΣ Α.Ε.Π.Ε.Υ.	29/06/2017
<b>MARFIN INVESTMENT GROUP (ΚΟ)</b>	<b>Κύρια Αγορά</b>
EUROBANK EQUITIES Α.Ε.Π.Ε.Υ.	23/03/2015
ΠΕΙΡΑΙΩΣ Α.Ε.Π.Ε.Υ.	02/02/2009
<b>PROFILE (ΚΟ)</b>	<b>Κύρια Αγορά</b>
ΠΑΝΤΕΛΑΚΗΣ ΧΡΗΜΑΤΙΣΤΗΡΙΑΚΗ Α.Ε.Π.Ε.Υ.	01/07/2019

**Πίνακας Μετοχών Υπό Ειδική Διαπραγμάτευση**

Χρεόγραφο	Κατηγορία Διαπραγμάτευσης
Ειδικός Διαπραγματευτής	Έναρξη Ειδικής Διαπραγμάτευσης
<b>QUEST ΣΥΜΜΕΤΟΧΩΝ (ΚΟ)</b>	<b>Κύρια Αγορά</b>
ΒΕΤΑ ΧΡΗΜΑΤΙΣΤΗΡΙΑΚΗ Α.Ε.Π.Ε.Υ.	26/03/2018
EUROBANK EQUITIES Α.Ε.Π.Ε.Υ.	28/01/2019
<b>ΤΙΤΑΝ CEMENT (ΚΑ)</b>	<b>Κύρια Αγορά</b>
ΒΕΤΑ ΧΡΗΜΑΤΙΣΤΗΡΙΑΚΗ Α.Ε.Π.Ε.Υ.	01/02/2021
EUROBANK EQUITIES Α.Ε.Π.Ε.Υ.	06/11/2019
ΠΕΙΡΑΙΩΣ Α.Ε.Π.Ε.Υ.	18/01/2021
<b>UNIBIOS (ΚΟ)</b>	<b>Κύρια Αγορά</b>
ΛΕΩΝ ΔΕΠΟΛΑΣ ΧΡΗΜΑΤΙΣΤΗΡΙΑΚΗ Α.Ε.Π.Ε.Υ.	01/02/2021
<b>VIOTALCO SA/NV (ΚΑ)</b>	<b>Κύρια Αγορά</b>
EUROBANK EQUITIES Α.Ε.Π.Ε.Υ.	04/03/2014
MERIT ΧΡΗΜΑΤΙΣΤΗΡΙΑΚΗ Α.Ε.Π.Ε.Υ.	17/03/2014
ΑΛΦΑ FINANCE ΑΕΠΕΥ	11/03/2008
<b>ΑΒΑΞ Α.Ε. (ΚΟ)</b>	<b>Κύρια Αγορά</b>
EUROBANK EQUITIES Α.Ε.Π.Ε.Υ.	14/12/2015
ΠΕΙΡΑΙΩΣ Α.Ε.Π.Ε.Υ.	01/02/2021
<b>ΑΔΜΗΕ ΣΥΜΜΕΤΟΧΩΝ Α.Ε. (ΚΟ)</b>	<b>Κύρια Αγορά</b>
ΕΛΛΗΝΟΑΜΕΡΙΚΑΝΙΚΗ ΧΡΗΜΑΤΙΣΤΗΡΙΑΚΗ ΑΕΠΕΥ	09/03/2020
ΠΕΙΡΑΙΩΣ Α.Ε.Π.Ε.Υ.	29/06/2017
<b>ΑΕΡΟΠΟΡΙΑ ΑΙΓΑΙΟΥ (ΚΟ)</b>	<b>Κύρια Αγορά</b>
EUROBANK EQUITIES Α.Ε.Π.Ε.Υ.	22/09/2020
<b>ΑΝΔΡΟΜΕΔΑ ΑΕΕΧ (ΚΟ)</b>	<b>Κύρια Αγορά</b>
ΒΕΤΑ ΧΡΗΜΑΤΙΣΤΗΡΙΑΚΗ Α.Ε.Π.Ε.Υ.	15/02/2021
<b>ΓΕΚ ΤΕΡΝΑ (ΚΟ)</b>	<b>Κύρια Αγορά</b>
ΒΕΤΑ ΧΡΗΜΑΤΙΣΤΗΡΙΑΚΗ Α.Ε.Π.Ε.Υ.	08/03/2021
ΠΕΙΡΑΙΩΣ Α.Ε.Π.Ε.Υ.	29/08/2019
<b>ΔΕΗ (ΚΟ)</b>	<b>Κύρια Αγορά</b>
ΒΕΤΑ ΧΡΗΜΑΤΙΣΤΗΡΙΑΚΗ Α.Ε.Π.Ε.Υ.	01/02/2021
EUROBANK EQUITIES Α.Ε.Π.Ε.Υ.	22/10/2006
MERIT ΧΡΗΜΑΤΙΣΤΗΡΙΑΚΗ Α.Ε.Π.Ε.Υ.	06/11/2017
ΑΛΦΑ FINANCE ΑΕΠΕΥ	09/01/2006
ΕΘΝΙΚΗ ΧΡΗΜΑΤΙΣΤΗΡΙΑΚΗ Α.Ε.Π.Ε.Υ.	02/01/1900
ΕΛΛΗΝΟΑΜΕΡΙΚΑΝΙΚΗ ΧΡΗΜΑΤΙΣΤΗΡΙΑΚΗ ΑΕΠΕΥ	01/09/2014
ΠΕΙΡΑΙΩΣ Α.Ε.Π.Ε.Υ.	28/09/2009
<b>ΕΘΝΙΚΗ ΤΡΑΠΕΖΑ (ΚΟ)</b>	<b>Κύρια Αγορά</b>
ΒΕΤΑ ΧΡΗΜΑΤΙΣΤΗΡΙΑΚΗ Α.Ε.Π.Ε.Υ.	01/02/2021
EUROBANK EQUITIES Α.Ε.Π.Ε.Υ.	22/10/2006
MERIT ΧΡΗΜΑΤΙΣΤΗΡΙΑΚΗ Α.Ε.Π.Ε.Υ.	03/09/2012
ΑΛΦΑ FINANCE ΑΕΠΕΥ	09/01/2006
ΕΘΝΙΚΗ ΧΡΗΜΑΤΙΣΤΗΡΙΑΚΗ Α.Ε.Π.Ε.Υ.	02/01/1900
ΕΛΛΗΝΟΑΜΕΡΙΚΑΝΙΚΗ ΧΡΗΜΑΤΙΣΤΗΡΙΑΚΗ ΑΕΠΕΥ	25/07/2014
ΛΕΩΝ ΔΕΠΟΛΑΣ ΧΡΗΜΑΤΙΣΤΗΡΙΑΚΗ Α.Ε.Π.Ε.Υ.	20/05/2015
ΠΕΙΡΑΙΩΣ Α.Ε.Π.Ε.Υ.	08/09/2008
<b>ΕΚΤΕΡ (ΚΟ)</b>	<b>Κύρια Αγορά</b>
EUROBANK EQUITIES Α.Ε.Π.Ε.Υ.	16/10/2017
ΛΕΩΝ ΔΕΠΟΛΑΣ ΧΡΗΜΑΤΙΣΤΗΡΙΑΚΗ Α.Ε.Π.Ε.Υ.	21/05/2018
<b>ΕΛΑΣΤΡΟΝ (ΚΟ)</b>	<b>Κύρια Αγορά</b>
ΛΕΩΝ ΔΕΠΟΛΑΣ ΧΡΗΜΑΤΙΣΤΗΡΙΑΚΗ Α.Ε.Π.Ε.Υ.	20/02/2017
<b>ΕΛΒΑΛΧΑΛΚΟΡ (ΚΟ)</b>	<b>Κύρια Αγορά</b>
EUROBANK EQUITIES Α.Ε.Π.Ε.Υ.	07/05/2018
ΑΛΦΑ FINANCE ΑΕΠΕΥ	07/05/2018
<b>ΕΛΒΕ Α.Β.Ε.Ε. (ΚΟ)</b>	<b>Κύρια Αγορά</b>
ΛΕΩΝ ΔΕΠΟΛΑΣ ΧΡΗΜΑΤΙΣΤΗΡΙΑΚΗ Α.Ε.Π.Ε.Υ.	02/11/2020
<b>ΕΛΛΑΚΤΩΡ (ΚΟ)</b>	<b>Κύρια Αγορά</b>
EUROBANK EQUITIES Α.Ε.Π.Ε.Υ.	01/06/2012
EUROXX ΧΡΗΜΑΤΙΣΤΗΡΙΑΚΗ Α.Ε.Π.Ε.Υ.	24/09/2018
ΑΛΦΑ FINANCE ΑΕΠΕΥ	18/03/2019
ΕΘΝΙΚΗ ΧΡΗΜΑΤΙΣΤΗΡΙΑΚΗ Α.Ε.Π.Ε.Υ.	02/01/1900
ΠΕΙΡΑΙΩΣ Α.Ε.Π.Ε.Υ.	22/10/2018
<b>ΕΛΛΗΝ ΧΡΗΜΑΤΙΣΤΗΡΙΑ-Χ.Α. (ΚΟ)</b>	<b>Κύρια Αγορά</b>
ΕΘΝΙΚΗ ΧΡΗΜΑΤΙΣΤΗΡΙΑΚΗ Α.Ε.Π.Ε.Υ.	02/01/1900
ΕΛΛΗΝΟΑΜΕΡΙΚΑΝΙΚΗ ΧΡΗΜΑΤΙΣΤΗΡΙΑΚΗ ΑΕΠΕΥ	01/09/2014
ΠΕΙΡΑΙΩΣ Α.Ε.Π.Ε.Υ.	04/05/2015
<b>ΕΛΛΗΝΙΚΑ ΠΕΤΡΕΛΑΙΑ (ΚΟ)</b>	<b>Κύρια Αγορά</b>
ΕΛΛΗΝΟΑΜΕΡΙΚΑΝΙΚΗ ΧΡΗΜΑΤΙΣΤΗΡΙΑΚΗ ΑΕΠΕΥ	14/09/2015
ΠΕΙΡΑΙΩΣ Α.Ε.Π.Ε.Υ.	20/03/2017
<b>ΕΛΤΟΝ (ΚΟ)</b>	<b>Κύρια Αγορά</b>
ΒΕΤΑ ΧΡΗΜΑΤΙΣΤΗΡΙΑΚΗ Α.Ε.Π.Ε.Υ.	03/09/2012
ΛΕΩΝ ΔΕΠΟΛΑΣ ΧΡΗΜΑΤΙΣΤΗΡΙΑΚΗ Α.Ε.Π.Ε.Υ.	01/04/2019

**Πίνακας Μετοχών Υπό Ειδική Διαπραγμάτευση**

Χρεόγραφο	Κατηγορία Διαπραγμάτευσης
Ειδικός Διαπραγματευτής	Έναρξη Ειδικής Διαπραγμάτευσης
<b>ΕΝΤΕΡΣΟΦΤ (ΚΟ)</b>	Κύρια Αγορά
EUROBANK EQUITIES Α.Ε.Π.Ε.Υ.	22/06/2020
<b>ΕΥΔΑΠ (ΚΟ)</b>	Κύρια Αγορά
EUROBANK EQUITIES Α.Ε.Π.Ε.Υ.	10/06/2019
ΑΛΦΑ FINANCE ΑΕΠΕΥ	27/01/2020
<b>ΕΥΡΩΠΑΪΚΗ ΠΙΣΤΗ (ΚΟ)</b>	Κύρια Αγορά
ΠΑΝΤΕΛΑΚΗΣ ΧΡΗΜΑΤΙΣΤΗΡΙΑΚΗ Α.Ε.Π.Ε.Υ.	15/07/2019
<b>ΙΚΤΙΝΟΣ ΕΛΛΑΣ (ΚΟ)</b>	Κύρια Αγορά
EUROBANK EQUITIES Α.Ε.Π.Ε.Υ.	25/02/2019
ΑΛΦΑ FINANCE ΑΕΠΕΥ	01/04/2019
ΕΘΝΙΚΗ ΧΡΗΜΑΤΙΣΤΗΡΙΑΚΗ Α.Ε.Π.Ε.Υ.	02/01/1900
<b>ΚΑΡΑΜΟΛΕΓΚΟΣ (ΚΟ)</b>	Κύρια Αγορά
EUROXX ΧΡΗΜΑΤΙΣΤΗΡΙΑΚΗ Α.Ε.Π.Ε.Υ.	04/10/2019
<b>ΚΛΟΥΚΙΝΑΣ - ΛΑΠΠΑΣ (ΚΟ)</b>	Κύρια Αγορά
ΒΕΤΑ ΧΡΗΜΑΤΙΣΤΗΡΙΑΚΗ Α.Ε.Π.Ε.Υ.	22/09/2014
<b>ΚΡΙ - ΚΡΙ (ΚΟ)</b>	Κύρια Αγορά
EUROBANK EQUITIES Α.Ε.Π.Ε.Υ.	07/05/2018
ΛΕΩΝ ΔΕΠΟΛΑΣ ΧΡΗΜΑΤΙΣΤΗΡΙΑΚΗ Α.Ε.Π.Ε.Υ.	16/01/2017
<b>ΛΑΜΨΑ (ΚΟ)</b>	Κύρια Αγορά
ΛΕΩΝ ΔΕΠΟΛΑΣ ΧΡΗΜΑΤΙΣΤΗΡΙΑΚΗ Α.Ε.Π.Ε.Υ.	16/01/2017
<b>ΜΟΤΟΡ ΟΪΛ (ΚΟ)</b>	Κύρια Αγορά
ΒΕΤΑ ΧΡΗΜΑΤΙΣΤΗΡΙΑΚΗ Α.Ε.Π.Ε.Υ.	08/03/2021
EUROBANK EQUITIES Α.Ε.Π.Ε.Υ.	22/10/2006
MERIT ΧΡΗΜΑΤΙΣΤΗΡΙΑΚΗ Α.Ε.Π.Ε.Υ.	25/02/2019
ΕΘΝΙΚΗ ΧΡΗΜΑΤΙΣΤΗΡΙΑΚΗ Α.Ε.Π.Ε.Υ.	02/01/1900
ΕΛΛΗΝΟΑΜΕΡΙΚΑΝΙΚΗ ΧΡΗΜΑΤΙΣΤΗΡΙΑΚΗ ΑΕΠΕΥ	01/09/2014
ΛΕΩΝ ΔΕΠΟΛΑΣ ΧΡΗΜΑΤΙΣΤΗΡΙΑΚΗ Α.Ε.Π.Ε.Υ.	01/04/2019
ΠΕΙΡΑΙΩΣ Α.Ε.Π.Ε.Υ.	04/05/2015
<b>ΜΥΤΙΛΗΝΑΙΟΣ (ΚΟ)</b>	Κύρια Αγορά
EUROBANK EQUITIES Α.Ε.Π.Ε.Υ.	20/09/2017
MERIT ΧΡΗΜΑΤΙΣΤΗΡΙΑΚΗ Α.Ε.Π.Ε.Υ.	25/02/2019
ΑΛΦΑ FINANCE ΑΕΠΕΥ	15/04/2019
ΕΘΝΙΚΗ ΧΡΗΜΑΤΙΣΤΗΡΙΑΚΗ Α.Ε.Π.Ε.Υ.	02/01/1900
ΠΕΙΡΑΙΩΣ Α.Ε.Π.Ε.Υ.	04/05/2015
<b>ΟΛΠ (ΚΟ)</b>	Κύρια Αγορά
EUROBANK EQUITIES Α.Ε.Π.Ε.Υ.	06/02/2019
<b>ΟΠΑΠ (ΚΟ)</b>	Κύρια Αγορά
EUROBANK EQUITIES Α.Ε.Π.Ε.Υ.	22/10/2006
MERIT ΧΡΗΜΑΤΙΣΤΗΡΙΑΚΗ Α.Ε.Π.Ε.Υ.	20/03/2017
ΑΛΦΑ FINANCE ΑΕΠΕΥ	09/01/2006
ΕΘΝΙΚΗ ΧΡΗΜΑΤΙΣΤΗΡΙΑΚΗ Α.Ε.Π.Ε.Υ.	02/01/1900
ΕΛΛΗΝΟΑΜΕΡΙΚΑΝΙΚΗ ΧΡΗΜΑΤΙΣΤΗΡΙΑΚΗ ΑΕΠΕΥ	25/07/2014
ΠΕΙΡΑΙΩΣ Α.Ε.Π.Ε.Υ.	04/05/2015
<b>ΟΤΕ (ΚΟ)</b>	Κύρια Αγορά
EUROBANK EQUITIES Α.Ε.Π.Ε.Υ.	22/10/2006
MERIT ΧΡΗΜΑΤΙΣΤΗΡΙΑΚΗ Α.Ε.Π.Ε.Υ.	20/03/2017
ΑΛΦΑ FINANCE ΑΕΠΕΥ	09/01/2006
ΕΘΝΙΚΗ ΧΡΗΜΑΤΙΣΤΗΡΙΑΚΗ Α.Ε.Π.Ε.Υ.	02/01/1900
ΕΛΛΗΝΟΑΜΕΡΙΚΑΝΙΚΗ ΧΡΗΜΑΤΙΣΤΗΡΙΑΚΗ ΑΕΠΕΥ	25/07/2014
ΛΕΩΝ ΔΕΠΟΛΑΣ ΧΡΗΜΑΤΙΣΤΗΡΙΑΚΗ Α.Ε.Π.Ε.Υ.	20/04/2015
ΠΕΙΡΑΙΩΣ Α.Ε.Π.Ε.Υ.	08/09/2008
<b>ΠΑΠΟΥΤΣΑΝΗΣ (ΚΟ)</b>	Κύρια Αγορά
ΒΕΤΑ ΧΡΗΜΑΤΙΣΤΗΡΙΑΚΗ Α.Ε.Π.Ε.Υ.	25/11/2013
ΑΛΦΑ FINANCE ΑΕΠΕΥ	19/11/2018
<b>ΠΕΙΡΑΙΩΣ FINANCIAL HOLD (ΚΟ)</b>	Κύρια Αγορά
EUROBANK EQUITIES Α.Ε.Π.Ε.Υ.	22/10/2006
EUROXX ΧΡΗΜΑΤΙΣΤΗΡΙΑΚΗ Α.Ε.Π.Ε.Υ.	15/02/2016
MERIT ΧΡΗΜΑΤΙΣΤΗΡΙΑΚΗ Α.Ε.Π.Ε.Υ.	16/09/2013
ΑΛΦΑ FINANCE ΑΕΠΕΥ	15/04/2019
ΕΘΝΙΚΗ ΧΡΗΜΑΤΙΣΤΗΡΙΑΚΗ Α.Ε.Π.Ε.Υ.	02/01/1900
ΕΛΛΗΝΟΑΜΕΡΙΚΑΝΙΚΗ ΧΡΗΜΑΤΙΣΤΗΡΙΑΚΗ ΑΕΠΕΥ	25/07/2014
ΛΕΩΝ ΔΕΠΟΛΑΣ ΧΡΗΜΑΤΙΣΤΗΡΙΑΚΗ Α.Ε.Π.Ε.Υ.	30/11/2018
ΠΕΙΡΑΙΩΣ Α.Ε.Π.Ε.Υ.	16/02/2009
<b>ΠΕΤΡΟΠΟΥΛΟΣ ΠΕΤΡΟΣ (ΚΟ)</b>	Κύρια Αγορά
EUROBANK EQUITIES Α.Ε.Π.Ε.Υ.	01/04/2019
ΠΑΝΤΕΛΑΚΗΣ ΧΡΗΜΑΤΙΣΤΗΡΙΑΚΗ Α.Ε.Π.Ε.Υ.	16/03/2020
<b>ΠΛΑΙΣΙΟ COMPUTERS (ΚΟ)</b>	Κύρια Αγορά
EUROBANK EQUITIES Α.Ε.Π.Ε.Υ.	02/03/2015

**Πίνακας Μετοχών Υπό Ειδική Διαπραγμάτευση**

Χρεόγραφο	Κατηγορία Διαπραγμάτευσης
Ειδικός Διαπραγματευτής	Έναρξη Ειδικής Διαπραγμάτευσης
<b>ΠΛΑΣΤΙΚΑ ΘΡΑΚΗΣ (ΚΟ)</b>	<b>Κύρια Αγορά</b>
EUROBANK EQUITIES Α.Ε.Π.Ε.Υ.	26/03/2018
ΑΛΦΑ FINANCE ΑΕΠΕΥ	26/03/2018
<b>ΣΑΡΑΝΤΗΣ ΓΡ. (ΚΟ)</b>	<b>Κύρια Αγορά</b>
ΒΕΤΑ ΧΡΗΜΑΤΙΣΤΗΡΙΑΚΗ Α.Ε.Π.Ε.Υ.	14/05/2012
EUROBANK EQUITIES Α.Ε.Π.Ε.Υ.	24/10/2016
<b>ΣΠΥΡΟΥ ΑΓΡ. ΟΙΚ. (ΚΟ)</b>	<b>Κύρια Αγορά</b>
EUROBANK EQUITIES Α.Ε.Π.Ε.Υ.	02/09/2019
<b>ΤΕΡΝΑ ΕΝΕΡΓΕΙΑΚΗ (ΚΟ)</b>	<b>Κύρια Αγορά</b>
ΒΕΤΑ ΧΡΗΜΑΤΙΣΤΗΡΙΑΚΗ Α.Ε.Π.Ε.Υ.	08/03/2021
ΠΕΙΡΑΙΩΣ Α.Ε.Π.Ε.Υ.	09/12/2019

**Γνωστοποιήσεις Συναλλαγών - Κατάλογος Υπόχρεων Προσώπων**

Ημερομηνία Υποβολής [1]	Επωνυμία	Λόγος Υποβολής [2]	Υπόχρεος	Ιδιότητα Υποχρέου	Σχέση με τον Υπόχρεο	Ημερομηνία Συναλλαγής	Αγορά	Όγκος Συναλλαγών	Αξία Συναλλαγών	Φύση Συναλλαγής [3]	Είδος Χρηματικού μέσου	Παρατηρήσεις [4]
08/03/2021	EUROBANK ERGASIAS YΠHPPEΣIΩN KAI CΥMMETOXΩN A.E.	B	BAΣIΛEIOY KΩNCTANTINOΣ	Μέλος ΔΣ Εκτελεστικό	Συνδεδόμενο Νομικό Πρόσωπο	26/02/2021	ΠΑΡΑΓΩΓΩΝ ΧΑ	13	760.50	Π	Παράγωγο	4
08/03/2021	EUROBANK ERGASIAS YΠHPPEΣIΩN KAI CΥMMETOXΩN A.E.	B	BAΣIΛEIOY KΩNCTANTINOΣ	Μέλος ΔΣ Εκτελεστικό	Συνδεδόμενο Νομικό Πρόσωπο	03/03/2021	ΠΑΡΑΓΩΓΩΝ ΧΑ	88	5,713.60	Π	Παράγωγο	4
08/03/2021	EUROBANK ERGASIAS YΠHPPEΣIΩN KAI CΥMMETOXΩN A.E.	B	BAΣIΛEIOY KΩNCTANTINOΣ	Μέλος ΔΣ Εκτελεστικό	Συνδεδόμενο Νομικό Πρόσωπο	03/03/2021	AΞIΩN ΧΑ	484,927	323,393.05	A	Μετοχή	1
08/03/2021	EUROBANK ERGASIAS YΠHPPEΣIΩN KAI CΥMMETOXΩN A.E.	B	BAΣIΛEIOY KΩNCTANTINOΣ	Μέλος ΔΣ Εκτελεστικό	Συνδεδόμενο Νομικό Πρόσωπο	03/03/2021	AΞIΩN ΧΑ	484,927	323,974.04	Π	Μετοχή	1
08/03/2021	EUROBANK ERGASIAS YΠHPPEΣIΩN KAI CΥMMETOXΩN A.E.	B	BAΣIΛEIOY KΩNCTANTINOΣ	Μέλος ΔΣ Εκτελεστικό	Συνδεδόμενο Νομικό Πρόσωπο	03/03/2021	AΞIΩN ΧΑ	85,652	56,874.95	A	Μετοχή	1
08/03/2021	EUROBANK ERGASIAS YΠHPPEΣIΩN KAI CΥMMETOXΩN A.E.	B	BAΣIΛEIOY KΩNCTANTINOΣ	Μέλος ΔΣ Εκτελεστικό	Συνδεδόμενο Νομικό Πρόσωπο	03/03/2021	AΞIΩN ΧΑ	5,098	3,322.88	Π	Μετοχή	1
08/03/2021	EUROBANK ERGASIAS YΠHPPEΣIΩN KAI CΥMMETOXΩN A.E.	B	BAΣIΛEIOY KΩNCTANTINOΣ	Μέλος ΔΣ Εκτελεστικό	Συνδεδόμενο Νομικό Πρόσωπο	04/03/2021	AΞIΩN ΧΑ	34,635	22,589.87	Π	Μετοχή	1
08/03/2021	EUROBANK ERGASIAS YΠHPPEΣIΩN KAI CΥMMETOXΩN A.E.	B	BAΣIΛEIOY KΩNCTANTINOΣ	Μέλος ΔΣ Εκτελεστικό	Συνδεδόμενο Νομικό Πρόσωπο	04/03/2021	AΞIΩN ΧΑ	25,348	16,426.64	A	Μετοχή	1
08/03/2021	EUROBANK ERGASIAS YΠHPPEΣIΩN KAI CΥMMETOXΩN A.E.	B	BAΣIΛEIOY KΩNCTANTINOΣ	Μέλος ΔΣ Εκτελεστικό	Συνδεδόμενο Νομικό Πρόσωπο	04/03/2021	AΞIΩN ΧΑ	346,710	226,174.06	Π	Μετοχή	1
08/03/2021	EUROBANK ERGASIAS YΠHPPEΣIΩN KAI CΥMMETOXΩN A.E.	B	BAΣIΛEIOY KΩNCTANTINOΣ	Μέλος ΔΣ Εκτελεστικό	Συνδεδόμενο Νομικό Πρόσωπο	04/03/2021	ΠΑΡΑΓΩΓΩΝ ΧΑ	11	712.90	Π	Παράγωγο	4
08/03/2021	EUROBANK ERGASIAS YΠHPPEΣIΩN KAI CΥMMETOXΩN A.E.	B	BAΣIΛEIOY KΩNCTANTINOΣ	Μέλος ΔΣ Εκτελεστικό	Συνδεδόμενο Νομικό Πρόσωπο	04/03/2021	AΞIΩN ΧΑ	346,710	225,594.68	A	Μετοχή	1
08/03/2021	EUROBANK ERGASIAS YΠHPPEΣIΩN KAI CΥMMETOXΩN A.E.	B	BAΣIΛEIOY KΩNCTANTINOΣ	Μέλος ΔΣ Εκτελεστικό	Συνδεδόμενο Νομικό Πρόσωπο	05/03/2021	ΠΑΡΑΓΩΓΩΝ ΧΑ	24	1,567.60	Π	Παράγωγο	4
08/03/2021	EUROBANK ERGASIAS YΠHPPEΣIΩN KAI CΥMMETOXΩN A.E.	B	BAΣIΛEIOY KΩNCTANTINOΣ	Μέλος ΔΣ Εκτελεστικό	Συνδεδόμενο Νομικό Πρόσωπο	05/03/2021	AΞIΩN ΧΑ	74,515	48,213.32	A	Μετοχή	1
08/03/2021	EUROBANK ERGASIAS YΠHPPEΣIΩN KAI CΥMMETOXΩN A.E.	B	BAΣIΛEIOY KΩNCTANTINOΣ	Μέλος ΔΣ Εκτελεστικό	Συνδεδόμενο Νομικό Πρόσωπο	05/03/2021	AΞIΩN ΧΑ	337,680	220,705.65	Π	Μετοχή	1
08/03/2021	EUROBANK ERGASIAS YΠHPPEΣIΩN KAI CΥMMETOXΩN A.E.	B	BAΣIΛEIOY KΩNCTANTINOΣ	Μέλος ΔΣ Εκτελεστικό	Συνδεδόμενο Νομικό Πρόσωπο	05/03/2021	AΞIΩN ΧΑ	337,680	220,023.43	A	Μετοχή	1
08/03/2021	EUROBANK ERGASIAS YΠHPPEΣIΩN KAI CΥMMETOXΩN A.E.	B	BAΣIΛEIOY KΩNCTANTINOΣ	Μέλος ΔΣ Εκτελεστικό	Συνδεδόμενο Νομικό Πρόσωπο	05/03/2021	AΞIΩN ΧΑ	67,017	43,708.28	Π	Μετοχή	1
08/03/2021	KTHMA KΩCTA ΛAZAPIDIH A.E.	A	ΛAZAPIDIH ΓEPACIMOΣ	Αντιπρόεδρος ΔΣ	Ο ίδιος	08/03/2021	AΞIΩN ΧΑ	21,955	19,759.50	A	Μετοχή	1
08/03/2021	KTHMA KΩCTA ΛAZAPIDIH A.E.	B	ΛAZAPIDIOY IOYΛIA	Πρόεδρος κ Διευθ. Σύμβουλος	Τέκνο	08/03/2021	AΞIΩN ΧΑ	10,164	9,147.60	A	Μετοχή	1

**Σημειώσεις Γνωστοποιήσεων Συναλλαγών**

Για περισσότερες πληροφορίες επί των γνωστοποιήσεων συναλλαγών επισκεφτείτε την ιστοσελίδα <http://athexgroup.gr/el/web/guest/companies-info-trade-notifications>

[1] - Η Ημερομηνία Υποβολής αφορά την Ημερομηνία που η Γνωστοποίηση παρελήφθη από το Χ.Α.

[2] - Λόγος Υποβολής: Α: Πρόσωπο που ασκεί Διευθυντικά καθήκοντα, Β: Πρόσωπο που έχει στενό δεσμό με πρόσωπο που ασκεί Διευθυντικά καθήκοντα.

[3] - Φύση Συναλλαγής: Α: Αγορά, Π: Πώληση.

[4] - Παρατηρήσεις: 1 - Λόγω Συμμετοχής σε ΑΜΚ, 2 - Λόγω Εξάσκησης Δικαιώματος Προαίρεσης αγοράς μετοχών που παρέχεται στο προσωπικό, 3 - Λόγω Δωρεάς, 4 - Λόγω Συγχώνευσης ή Διάσπασης κλπ, 5 - Λόγω Μετατροπής ή Ανταλλαγής Ομολογιών, 6 - Ανταλλαγή λόγω Προαιρετικής Δημόσιας Πρότασης.

Υποκείμενη Αγορά				Αγορά Παραγώγων													
Ανωτ Τιμή	Κατωτ Τιμή	Τιμή κλεισ.	Μεταβ.	Μήνας Παράδοσης	Άνοιγμα	Ανωτ Τιμή	Κατωτ Τιμή	Τελ Τιμή	Τιμή κλεισ.	Τελευταία ζήτηση	Τελευταία προσφορά	Τιμή Εκκαθάρισης <sup>1</sup>	Υψηλό ζωής	Χαμηλό ζωής	Πράξεις	Όγκος	Ανοικτές θέσεις
FTSE/X.A. Large Cap				(Μονάδα Διαπραγμάτευσης: 1 Μονάδα Δείκτη x 2€, Χρηματικός Διακανονισμός)													
2,003.25	1,981.64	1,985.14	0.07%	Μάρτιος 2021	1,993.00	2,005.00	1,980.25	1,992.00	1,992.00	---	---		2,005.00	---	135	461	5,369
				Απρίλιος 2021	2,002.00	2,002.00	1,980.00	1,980.00	1,980.00	---	---		2,002.00	---	11	38	175
				Μάιος 2021	---	---	---	---	1,992.25	---	---		---	---	---	---	---
				Ιούνιος 2021	---	---	---	---	1,995.50	---	---		---	---	---	---	---
				Σεπτέμβριος 2021	---	---	---	---	2,005.50	---	---		---	---	---	---	---
				Δεκέμβριος 2021	---	---	---	---	2,015.50	---	---		---	---	---	---	---

Σημειώσεις Παραγώγων

Τις τιμές εκκαθάρισης και τις τελικές ανοικτές θέσεις μπορείτε να τις ανακτήσετε στο ακόλουθο path <http://www.helex.gr/el/web/guest/statistics-end-of-day-derivatives>



Υποκείμενη Αγορά				Αγορά Παραγώγων													
Ανωτ Τιμή	Κατωτ Τιμή	Τιμή κλεισ.	Μεταβ.	Μήνας Παράδοσης	Άνοιγμα	Ανωτ Τιμή	Κατωτ Τιμή	Τελ Τιμή	Τιμή κλεισ.	Τελευταία ζήτηση	Τελευταία προσφορά	Τιμή Εκκαθάρισης*	Υψηλό ζωής	Χαμηλό ζωής	Πράξεις	Όγκος	Ανοικτές θέσεις
(Μέγεθος Συμβολαίου: 100 Χρεόγραφα, Φυσική Παράδοση)																	
<b>ALPHA BANK (ΚΟ)</b>				Μάρτιος 2021	0.958	0.974	0.939	0.948	0.948	---	---	---	1.04	---	294	5,392	83,222
0.9728	0.935	0.9478	-0.23%	Ιούνιος 2021	0.980	0.980	0.950	0.950	0.950	---	---	---	0.980	---	42	552	1,567
				Σεπτέμβριος 2021	---	---	---	---	0.960	---	---	---	---	---	---	---	---
				Δεκέμβριος 2021	---	---	---	---	0.965	---	---	---	---	---	---	---	---
(Μέγεθος Συμβολαίου: 100 Χρεόγραφα, Φυσική Παράδοση)																	
<b>ΑΤΤΙCΑ BANK Α.Τ.Ε. (ΚΟ)</b>				Μάρτιος 2021	---	---	---	---	0.217	---	---	---	0.244	---	---	---	320
0.219	0.2125	0.2135	-1.39%	Ιούνιος 2021	---	---	---	---	0.218	---	---	---	---	---	---	---	---
				Σεπτέμβριος 2021	---	---	---	---	0.219	---	---	---	---	---	---	---	---
				Δεκέμβριος 2021	---	---	---	---	0.220	---	---	---	---	---	---	---	---
(Μέγεθος Συμβολαίου: 100 Χρεόγραφα, Φυσική Παράδοση)																	
<b>CENERGY HOLDINGS (ΚΑ)</b>				Μάρτιος 2021	2.05	2.09	2.05	2.08	2.08	---	---	---	2.15	---	10	20	6,265
2.1	2.025	2.085	2.21%	Ιούνιος 2021	---	---	---	---	2.05	---	---	---	2.01	---	---	---	---
				Σεπτέμβριος 2021	---	---	---	---	2.06	---	---	---	---	---	---	---	---
				Δεκέμβριος 2021	---	---	---	---	2.07	---	---	---	---	---	---	---	---
(Μέγεθος Συμβολαίου: 100 Χρεόγραφα, Φυσική Παράδοση)																	
<b>COCA-COLA HBC AG (ΚΟ)</b>				Μάρτιος 2021	27.20	27.20	27.20	27.20	27.20	---	---	---	27.35	---	1	3	140
27.37	26.97	27.25	0.93%	Ιούνιος 2021	---	---	---	---	27.16	---	---	---	---	---	---	---	---
				Σεπτέμβριος 2021	---	---	---	---	27.29	---	---	---	---	---	---	---	---
				Δεκέμβριος 2021	---	---	---	---	27.43	---	---	---	---	---	---	---	---
(Μέγεθος Συμβολαίου: 100 Χρεόγραφα, Φυσική Παράδοση)																	
<b>EUROBANK HOLDINGS (ΚΟ)</b>				Μάρτιος 2021	0.661	0.670	0.656	0.657	0.657	---	---	---	0.689	---	95	2,814	42,463
0.67	0.655	0.6558	0.15%	Ιούνιος 2021	0.669	0.670	0.669	0.670	0.670	---	---	---	0.697	---	2	16	251
				Σεπτέμβριος 2021	---	---	---	---	0.662	---	---	---	---	---	---	---	---
				Δεκέμβριος 2021	---	---	---	---	0.665	---	---	---	---	---	---	---	---
(Μέγεθος Συμβολαίου: 100 Χρεόγραφα, Φυσική Παράδοση)																	
<b>FOURLIS ΣΥΜΜΕΤΟΧΩΝ (ΚΟ)</b>				Μάρτιος 2021	4.09	4.15	4.09	4.14	4.14	---	---	---	4.21	---	15	32	798
4.175	4.1	4.155	2.21%	Ιούνιος 2021	---	---	---	---	4.09	---	---	---	---	---	---	---	---
				Σεπτέμβριος 2021	---	---	---	---	4.11	---	---	---	---	---	---	---	---
				Δεκέμβριος 2021	---	---	---	---	4.13	---	---	---	---	---	---	---	---
(Μέγεθος Συμβολαίου: 100 Χρεόγραφα, Φυσική Παράδοση)																	
<b>INTRACOM HOLDINGS (ΚΟ)</b>				Μάρτιος 2021	0.912	0.919	0.882	0.882	0.882	---	---	---	0.919	---	25	75	1,905
0.915	0.881	0.882	-0.90%	Ιούνιος 2021	0.890	0.890	0.890	0.890	0.890	---	---	---	0.890	---	1	4	---
				Σεπτέμβριος 2021	---	---	---	---	0.900	---	---	---	---	---	---	---	---
				Δεκέμβριος 2021	---	---	---	---	0.904	---	---	---	---	---	---	---	---

**Σημειώσεις Παραγώγων**

Τις τιμές εκκαθάρισης και τις τελικές ανοικτές θέσεις μπορείτε να τις ανακτήσετε στο ακόλουθο path <http://www.helex.gr/el/web/guest/statistics-end-of-day-derivatives>

Υποκείμενη Αγορά				Αγορά Παραγώγων													
Ανωτ Τιμή	Κατωτ Τιμή	Τιμή κλεισ.	Μεταβ.	Μήνας Παράδοσης	Άνοιγμα	Ανωτ Τιμή	Κατωτ Τιμή	Τελ Τιμή	Τιμή κλεισ.	Τελευταία ζήτηση	Τελευταία προσφορά	Τιμή Εκκαθάρισης*	Υψηλό ζωής	Χαμηλό ζωής	Πράξεις	Όγκος	Ανοικτές θέσεις
(Μέγεθος Συμβολαίου: 100 Χρεόγραφα, Φυσική Παράδοση)																	
<b>JUMBO (ΚΟ)</b>				Μάρτιος 2021	14.39	14.69	14.39	14.69	14.69	---	---	---	15.25	---	9	24	843
14.66	14.34	14.65	0.41%	Ιούνιος 2021	---	---	---	---	14.68	---	---	---	14.47	---	---	---	4
				Σεπτέμβριος 2021	---	---	---	---	14.75	---	---	---	---	---	---	---	---
				Δεκέμβριος 2021	---	---	---	---	14.82	---	---	---	---	---	---	---	---
(Μέγεθος Συμβολαίου: 100 Χρεόγραφα, Φυσική Παράδοση)																	
<b>LAMDA DEVELOPMENT(ΚΟ)</b>				Μάρτιος 2021	6.68	6.68	6.56	6.59	6.59	---	---	---	7.46	---	20	54	2,064
6.68	6.55	6.59	-0.90%	Ιούνιος 2021	6.69	6.69	6.62	6.62	6.62	---	---	---	6.85	---	4	8	15
				Σεπτέμβριος 2021	---	---	---	---	6.72	---	---	---	---	---	---	---	---
				Δεκέμβριος 2021	---	---	---	---	6.76	---	---	---	---	---	---	---	---
(Μέγεθος Συμβολαίου: 100 Χρεόγραφα, Φυσική Παράδοση)																	
<b>MARFIN INVESTMENT GROUP (ΚΟ)</b>				Μάρτιος 2021	0.031	0.031	0.030	0.031	0.031	---	---	---	0.043	---	25	1,565	50,160
0.0317	0.0307	0.0316	0.96%	Ιούνιος 2021	0.032	0.032	0.032	0.032	0.032	---	---	---	0.033	---	3	725	102
				Σεπτέμβριος 2021	---	---	---	---	0.032	---	---	---	---	---	---	---	---
				Δεκέμβριος 2021	---	---	---	---	0.032	---	---	---	---	---	---	---	---
(Μέγεθος Συμβολαίου: 100 Χρεόγραφα, Φυσική Παράδοση)																	
<b>TITAN CEMENT (ΚΑ)</b>				Μάρτιος 2021	14.54	14.54	14.54	14.54	14.54	---	---	---	15.01	---	1	1	818
14.6	14.24	14.42	-1.10%	Ιούνιος 2021	14.52	14.52	14.52	14.52	14.52	---	---	---	14.60	---	1	2	70
				Σεπτέμβριος 2021	---	---	---	---	14.74	---	---	---	---	---	---	---	---
				Δεκέμβριος 2021	---	---	---	---	14.81	---	---	---	---	---	---	---	---
(Μέγεθος Συμβολαίου: 100 Χρεόγραφα, Φυσική Παράδοση)																	
<b>VOIHALCO SA/NV (ΚΑ)</b>				Μάρτιος 2021	4.32	4.37	4.31	4.36	4.36	---	---	---	4.37	---	24	87	4,134
4.38	4.3	4.365	1.51%	Ιούνιος 2021	4.35	4.41	4.35	4.39	4.39	---	---	---	4.41	---	9	42	142
				Σεπτέμβριος 2021	---	---	---	---	4.35	---	---	---	---	---	---	---	---
				Δεκέμβριος 2021	---	---	---	---	4.37	---	---	---	---	---	---	---	---
(Μέγεθος Συμβολαίου: 100 Χρεόγραφα, Φυσική Παράδοση)																	
<b>ΑΔΜΗΕ ΣΥΜΜΕΤΟΧΩΝ Α.Ε. (ΚΟ)</b>				Μάρτιος 2021	2.45	2.47	2.44	2.44	2.44	---	---	---	2.75	---	43	334	9,789
2.475	2.43	2.445	-0.20%	Ιούνιος 2021	2.48	2.48	2.41	2.41	2.41	---	---	---	2.49	---	2	20	231
				Σεπτέμβριος 2021	---	---	---	---	2.48	---	---	---	---	---	---	---	---
				Δεκέμβριος 2021	---	---	---	---	2.49	---	---	---	---	---	---	---	---
(Μέγεθος Συμβολαίου: 100 Χρεόγραφα, Φυσική Παράδοση)																	
<b>ΓΕΚ ΤΕΡΝΑ (ΚΟ)</b>				Μάρτιος 2021	9.02	9.18	9.00	9.14	9.14	---	---	---	9.18	---	42	229	6,494
9.17	8.94	9.1	1.22%	Ιούνιος 2021	9.13	9.23	9.10	9.12	9.12	---	---	---	9.23	---	17	514	683
				Σεπτέμβριος 2021	---	---	---	---	9.09	---	---	---	---	---	---	---	---
				Δεκέμβριος 2021	---	---	---	---	9.13	---	---	---	---	---	---	---	---

**Σημειώσεις Παραγώγων**

Τις τιμές εκκαθάρισης και τις τελικές ανοικτές θέσεις μπορείτε να τις ανακτήσετε στο ακόλουθο path <http://www.helex.gr/el/web/guest/statistics-end-of-day-derivatives>

Υποκείμενη Αγορά				Αγορά Παραγώγων										Ανοικτές θέσεις			
Ανωτ Τιμή	Κατωτ Τιμή	Τιμή κλεισ.	Μεταβ.	Μήνας Παράδοσης	Άνοιγμα	Ανωτ Τιμή	Κατωτ Τιμή	Τελ Τιμή	Τιμή κλεισ.	Τελευταία ζήτηση	Τελευταία προσφορά	Τιμή Εκκαθάρισης*	Υψηλό ζωής	Χαμηλό ζωής	Πράξεις	Όγκος	Ανοικτές θέσεις
(Μέγεθος Συμβολαίου: 100 Χρεόγραφα, Φυσική Παράδοση)																	
<b>ΔΕΗ (ΚΟ)</b>				<b>Μάρτιος 2021</b>	9.10	9.26	9.10	9.15	9.15	---	---	---	9.39	---	92	378	11,862
9.27	9.04	9.125	0.55%	<b>Ιούνιος 2021</b>	9.31	9.31	9.15	9.18	9.18	---	---	---	9.38	---	29	43	332
				<b>Σεπτέμβριος 2021</b>	---	---	---	---	9.17	---	---	---	---	---	---	---	---
				<b>Δεκέμβριος 2021</b>	---	---	---	---	9.22	---	---	---	---	---	---	---	---
(Μέγεθος Συμβολαίου: 100 Χρεόγραφα, Φυσική Παράδοση)																	
<b>ΕΘΝΙΚΗ ΤΡΑΠΕΖΑ (ΚΟ)</b>				<b>Μάρτιος 2021</b>	2.34	2.39	2.33	2.36	2.36	---	---	---	2.39	---	222	3,696	31,345
2.384	2.323	2.34	0.43%	<b>Ιούνιος 2021</b>	2.39	2.39	2.34	2.37	2.37	---	---	---	2.39	---	128	1,021	3,892
				<b>Σεπτέμβριος 2021</b>	---	---	---	---	2.36	---	---	---	---	---	---	---	---
				<b>Δεκέμβριος 2021</b>	---	---	---	---	2.37	---	---	---	---	---	---	---	---
(Μέγεθος Συμβολαίου: 100 Χρεόγραφα, Φυσική Παράδοση)																	
<b>ΕΛΛΑΚΤΩΡ (ΚΟ)</b>				<b>Μάρτιος 2021</b>	1.37	1.37	1.34	1.35	1.35	---	---	---	1.77	---	32	377	4,536
1.38	1.345	1.359	0.67%	<b>Ιούνιος 2021</b>	---	---	---	---	1.36	---	---	---	1.63	---	---	---	---
				<b>Σεπτέμβριος 2021</b>	---	---	---	---	1.36	---	---	---	---	---	---	---	---
				<b>Δεκέμβριος 2021</b>	---	---	---	---	1.37	---	---	---	---	---	---	---	---
(Μέγεθος Συμβολαίου: 100 Χρεόγραφα, Φυσική Παράδοση)																	
<b>ΕΛΛΗΝ. ΧΡΗΜΑΤΙΣΤΗΡΙΑ-Χ.Α. (ΚΟ)</b>				<b>Μάρτιος 2021</b>	3.83	3.83	3.81	3.81	3.81	---	---	---	4.12	---	3	7	1,825
3.82	3.78	3.795	0.13%	<b>Ιούνιος 2021</b>	---	---	---	---	3.81	---	---	---	3.82	---	---	---	145
				<b>Σεπτέμβριος 2021</b>	---	---	---	---	3.83	---	---	---	---	---	---	---	---
				<b>Δεκέμβριος 2021</b>	---	---	---	---	3.85	---	---	---	---	---	---	---	---
(Μέγεθος Συμβολαίου: 100 Χρεόγραφα, Φυσική Παράδοση)																	
<b>ΕΛΛΗΝΙΚΑ ΠΕΤΡΕΛΑΙΑ (ΚΟ)</b>				<b>Μάρτιος 2021</b>	5.79	5.81	5.75	5.77	5.77	---	---	---	6.05	---	36	106	2,088
5.81	5.72	5.76	0.70%	<b>Ιούνιος 2021</b>	---	---	---	---	5.75	---	---	---	---	---	---	---	---
				<b>Σεπτέμβριος 2021</b>	---	---	---	---	5.78	---	---	---	---	---	---	---	---
				<b>Δεκέμβριος 2021</b>	---	---	---	---	5.81	---	---	---	---	---	---	---	---
(Μέγεθος Συμβολαίου: 100 Χρεόγραφα, Φυσική Παράδοση)																	
<b>ΕΥΔΑΠ (ΚΟ)</b>				<b>Μάρτιος 2021</b>	6.76	6.82	6.76	6.82	6.82	---	---	---	7.23	---	7	14	269
6.87	6.7	6.83	1.94%	<b>Ιούνιος 2021</b>	6.88	6.88	6.71	6.73	6.73	---	---	---	6.88	---	7	48	61
				<b>Σεπτέμβριος 2021</b>	---	---	---	---	6.77	---	---	---	---	---	---	---	---
				<b>Δεκέμβριος 2021</b>	---	---	---	---	6.81	---	---	---	---	---	---	---	---
(Μέγεθος Συμβολαίου: 100 Χρεόγραφα, Φυσική Παράδοση)																	
<b>ΜΟΤΟΡ ΟΪΛ (ΚΟ)</b>				<b>Μάρτιος 2021</b>	12.46	12.63	12.41	12.44	12.44	---	---	---	13.45	---	69	252	2,958
12.6	12.3	12.45	2.05%	<b>Ιούνιος 2021</b>	12.52	12.52	12.51	12.51	12.51	---	---	---	12.52	---	2	4	220
				<b>Σεπτέμβριος 2021</b>	---	---	---	---	12.33	---	---	---	---	---	---	---	---
				<b>Δεκέμβριος 2021</b>	---	---	---	---	12.39	---	---	---	---	---	---	---	---

**Σημειώσεις Παραγώγων**

Τις τιμές εκκαθάρισης και τις τελικές ανοικτές θέσεις μπορείτε να τις ανακτήσετε στο ακόλουθο path <http://www.helex.gr/el/web/guest/statistics-end-of-day-derivatives>

Υποκείμενη Αγορά				Αγορά Παραγώγων										Ανοικτές θέσεις			
Ανωτ Τιμή	Κατωτ Τιμή	Τιμή κλεισ.	Μεταβ.	Μήνας Παράδοσης	Άνοιγμα	Ανωτ Τιμή	Κατωτ Τιμή	Τελ Τιμή	Τιμή κλεισ.	Τελευταία ζήτηση	Τελευταία προσφορά	Τιμή Εκκαθάρισης*	Υψηλό ζωής	Χαμηλό ζωής	Πράξεις	Όγκος	Ανοικτές θέσεις
(Μέγεθος Συμβολαίου: 100 Χρεόγραφα, Φυσική Παράδοση)																	
<b>ΜΥΤΙΛΗΝΑΙΟΣ (ΚΟ)</b>				Μάρτιος 2021	13.00	13.04	12.85	13.00	13.00	---	---	---	13.27	---	22	119	6,064
13.05	12.78	12.88	-0.46%	Ιούνιος 2021	13.01	13.07	13.01	13.07	13.07	---	---	---	13.48	---	2	21	74
				Σεπτέμβριος 2021	---	---	---	---	13.08	---	---	---	---	---	---	---	---
				Δεκέμβριος 2021	---	---	---	---	13.15	---	---	---	---	---	---	---	---
(Μέγεθος Συμβολαίου: 100 Χρεόγραφα, Φυσική Παράδοση)																	
<b>ΟΛΠ (ΚΟ)</b>				Μάρτιος 2021	---	---	---	---	19.38	---	---	---	20.10	---	---	---	312
19.5	19.26	19.38	0.10%	Ιούνιος 2021	---	---	---	---	19.47	---	---	---	---	---	---	---	---
				Σεπτέμβριος 2021	---	---	---	---	19.57	---	---	---	---	---	---	---	---
				Δεκέμβριος 2021	---	---	---	---	19.67	---	---	---	---	---	---	---	---
(Μέγεθος Συμβολαίου: 100 Χρεόγραφα, Φυσική Παράδοση)																	
<b>ΟΠΑΠ (ΚΟ)</b>				Μάρτιος 2021	11.41	11.41	11.21	11.24	11.24	---	---	---	11.74	---	16	55	2,217
11.47	11.21	11.21	-1.84%	Ιούνιος 2021	11.36	11.36	11.15	11.26	11.26	---	---	---	11.36	---	10	16	104
				Σεπτέμβριος 2021	---	---	---	---	11.54	---	---	---	---	---	---	---	---
				Δεκέμβριος 2021	---	---	---	---	11.60	---	---	---	---	---	---	---	---
(Μέγεθος Συμβολαίου: 100 Χρεόγραφα, Φυσική Παράδοση)																	
<b>ΟΤΕ (ΚΟ)</b>				Μάρτιος 2021	12.88	12.89	12.66	12.66	12.66	---	---	---	14.34	---	59	252	8,000
12.89	12.62	12.64	-0.86%	Ιούνιος 2021	13.45	13.45	12.71	12.71	12.71	---	---	---	13.45	---	23	58	801
				Σεπτέμβριος 2021	---	---	---	---	12.89	---	---	---	---	---	---	---	---
				Δεκέμβριος 2021	---	---	---	---	12.95	---	---	---	---	---	---	---	---
(Μέγεθος Συμβολαίου: 100 Χρεόγραφα, Φυσική Παράδοση)																	
<b>ΠΕΙΡΑΙΩΣ FINANCIAL HOLD (ΚΟ)</b>				Μάρτιος 2021	0.795	0.802	0.771	0.791	0.791	---	---	---	1.36	---	252	8,880	60,368
0.806	0.7724	0.79	1.02%	Ιούνιος 2021	0.742	0.760	0.714	0.740	0.740	---	---	---	0.900	---	230	9,485	7,879
				Σεπτέμβριος 2021	---	---	---	---	0.791	---	---	---	---	---	---	---	---
				Δεκέμβριος 2021	---	---	---	---	0.794	---	---	---	---	---	---	---	---
(Μέγεθος Συμβολαίου: 100 Χρεόγραφα, Φυσική Παράδοση)																	
<b>ΤΕΡΝΑ ΕΝΕΡΓΕΙΑΚΗ (ΚΟ)</b>				Μάρτιος 2021	12.48	12.73	12.48	12.67	12.67	---	---	---	14.75	---	26	47	1,035
12.74	12.42	12.62	1.77%	Ιούνιος 2021	12.58	12.68	12.55	12.58	12.58	---	---	---	12.79	---	6	25	92
				Σεπτέμβριος 2021	---	---	---	---	12.54	---	---	---	---	---	---	---	---
				Δεκέμβριος 2021	---	---	---	---	12.60	---	---	---	---	---	---	---	---

**Σημειώσεις Παραγώγων**

Τις τιμές εκκαθάρισης και τις τελικές ανοικτές θέσεις μπορείτε να τις ανακτήσετε στο ακόλουθο path <http://www.helex.gr/el/web/guest/statistics-end-of-day-derivatives>

FTSE/X.A. Large Cap

(Μονάδα Διαπραγμάτευσης: 1 Μονάδα Δείκτη x 2€ - Τρόπος Εξάσκησης: Ευρωπαϊκός, Χρηματικός Διακανονισμός)

Τιμή Εξάσκησης	Δικαιώματα Αγοράς														Δικαιώματα Πώλησης																	
	Μάρτιος 2021							Απρίλιος 2021							Λοιποί Μήνες		Μάρτιος 2021							Απρίλιος 2021				Λοιποί Μήνες		Τιμή Εξάσκησης		
	Ανοιγμα	Ανιτ. Τιμή	Κατωτ. Τιμή	Τελ. Τιμή	Τιμή κλεισ.	Όγκος	Ανοικτές θέσεις	Ανοιγμα	Ανιτ. Τιμή	Κατωτ. Τιμή	Τελ. Τιμή	Τιμή κλεισ.	Όγκος	Ανοικτές θέσεις	Όγκος	Ανοικτές θέσεις	Ανοιγμα	Ανιτ. Τιμή	Κατωτ. Τιμή	Τελ. Τιμή	Τιμή κλεισ.	Όγκος	Ανοικτές θέσεις	Ανοιγμα	Ανιτ. Τιμή	Κατωτ. Τιμή	Τελ. Τιμή	Τιμή κλεισ.	Όγκος		Ανοικτές θέσεις	Όγκος
1,100	0.00	0.00	0.00	-	888.00	-	-	-	-	-	-	-	-	-	-	-	0.00	0.00	0.00	-	0.01	-	-	-	-	-	-	-	-		-	-
1,125	0.00	0.00	0.00	-	963.00	-	-	-	-	-	-	-	-	-	-	-	0.00	0.00	0.00	-	0.01	-	-	-	-	-	-	-	-	-	-	1,125
1,150	0.00	0.00	0.00	-	838.00	-	-	-	-	-	-	-	-	-	-	-	0.00	0.00	0.00	-	0.01	-	-	-	-	-	-	-	-	-	-	1,150
1,175	0.00	0.00	0.00	-	813.00	-	-	-	-	-	-	-	-	-	-	-	0.00	0.00	0.00	-	0.01	-	-	-	-	-	-	-	-	-	-	1,175
1,200	0.00	0.00	0.00	-	788.00	-	-	-	-	-	-	-	-	-	-	-	0.00	0.00	0.00	-	0.01	-	-	-	-	-	-	-	-	-	-	1,200
1,225	0.00	0.00	0.00	-	763.00	-	-	-	-	-	-	-	-	-	-	-	0.00	0.00	0.00	-	0.01	-	-	-	-	-	-	-	-	-	-	1,225
1,250	0.00	0.00	0.00	-	738.00	-	-	-	-	-	-	-	-	-	-	-	0.00	0.00	0.00	-	0.01	-	-	-	-	-	-	-	-	-	-	1,250
1,275	0.00	0.00	0.00	-	713.00	-	-	-	-	-	-	-	-	-	-	-	0.00	0.00	0.00	-	0.01	-	-	-	-	-	-	-	-	-	-	1,275
1,300	0.00	0.00	0.00	-	688.00	-	-	-	-	-	-	-	-	-	-	-	0.00	0.00	0.00	-	0.01	-	-	-	-	-	-	-	-	-	-	1,300
1,325	0.00	0.00	0.00	-	663.00	-	-	-	-	-	-	-	-	-	-	-	0.00	0.00	0.00	-	0.01	-	-	-	-	-	-	-	-	-	-	1,325
1,350	0.00	0.00	0.00	-	638.00	-	-	-	-	-	-	-	-	-	-	-	0.00	0.00	0.00	-	0.01	-	-	-	-	-	-	-	-	-	-	1,350
1,375	0.00	0.00	0.00	-	613.00	-	-	-	-	-	-	-	-	-	-	-	0.00	0.00	0.00	-	0.01	-	-	-	-	-	-	-	-	-	-	1,375
1,400	0.00	0.00	0.00	-	588.00	-	-	-	-	-	-	-	-	-	-	-	0.00	0.00	0.00	-	0.01	-	-	-	-	-	-	-	-	-	-	1,400
1,425	0.00	0.00	0.00	-	563.00	-	-	-	-	-	-	-	-	-	-	-	0.00	0.00	0.00	-	0.01	-	-	-	-	-	-	-	-	-	-	1,425
1,450	0.00	0.00	0.00	-	538.00	-	-	-	-	-	-	-	-	-	-	-	0.00	0.00	0.00	-	0.01	-	-	-	-	-	-	-	-	-	-	1,450
1,475	0.00	0.00	0.00	-	513.00	-	-	-	-	-	-	-	-	-	-	-	0.00	0.00	0.00	-	0.01	-	-	-	-	-	-	-	-	-	-	1,475
1,500	0.00	0.00	0.00	-	488.00	-	-	-	-	-	-	-	-	-	-	-	0.00	0.00	0.00	-	0.02	-	-	-	-	-	-	-	-	-	-	1,500
1,525	0.00	0.00	0.00	-	463.00	-	-	-	-	-	-	-	-	-	-	-	0.00	0.00	0.00	-	0.01	-	-	-	-	-	-	-	-	-	-	1,525
1,550	0.00	0.00	0.00	-	438.00	-	-	-	-	-	-	-	-	-	-	-	0.00	0.00	0.00	-	0.02	-	-	-	-	-	-	-	-	-	-	1,550
1,575	0.00	0.00	0.00	-	413.00	-	-	-	-	-	-	-	-	-	-	-	0.00	0.00	0.00	-	0.05	-	-	-	-	-	-	-	-	-	-	1,575
1,600	0.00	0.00	0.00	-	388.00	-	-	-	-	-	-	-	-	-	-	-	0.00	0.00	0.00	-	0.01	-	-	-	-	-	-	-	-	-	-	1,600
1,625	0.00	0.00	0.00	-	363.00	-	-	-	-	-	-	-	-	-	-	-	0.00	0.00	0.00	-	0.02	-	-	-	-	-	-	-	-	-	-	1,625
1,650	0.00	0.00	0.00	-	338.00	-	-	0.00	0.00	0.00	-	337.00	-	-	-	-	0.00	0.00	0.00	-	0.01	-	1	0.00	0.00	0.00	-	0.58	-	-	-	1,650
1,675	0.00	0.00	0.00	-	313.00	-	-	0.00	0.00	0.00	-	313.00	-	-	-	-	0.00	0.00	0.00	-	0.01	-	-	0.00	0.00	0.00	-	0.98	-	-	-	1,675
1,700	0.00	0.00	0.00	-	288.00	-	-	0.00	0.00	0.00	-	288.00	-	-	-	-	0.00	0.00	0.00	-	0.01	-	1	0.00	0.00	0.00	-	1.60	-	-	-	1,700
1,725	0.00	0.00	0.00	-	263.00	-	1	0.00	0.00	0.00	-	264.00	-	-	-	-	0.00	0.00	0.00	-	0.02	-	120	0.00	0.00	0.00	-	2.60	-	-	-	1,725
1,750	0.00	0.00	0.00	-	238.00	-	20	0.00	0.00	0.00	-	241.00	-	-	-	-	0.00	0.00	0.00	-	0.07	-	20	0.00	0.00	0.00	-	3.90	-	-	-	1,750
1,775	0.00	0.00	0.00	-	214.00	-	-	0.00	0.00	0.00	-	218.00	-	-	-	-	0.00	0.00	0.00	-	0.19	-	44	0.00	0.00	0.00	-	5.80	-	-	-	1,775
1,800	0.00	0.00	0.00	-	189.00	-	21	0.00	0.00	0.00	-	195.00	-	-	-	-	0.00	0.00	0.00	-	0.47	-	50	10.00	10.00	10.00	10.00	10.00	3	-	-	1,800
1,825	0.00	0.00	0.00	-	164.00	-	60	0.00	0.00	0.00	-	174.00	-	-	-	-	0.00	0.00	0.00	-	1.10	-	61	0.00	0.00	0.00	-	12.00	-	-	-	1,825
1,850	0.00	0.00	0.00	-	141.00	-	85	0.00	0.00	0.00	-	153.00	-	20	-	-	0.00	0.00	0.00	-	2.20	-	20	0.00	0.00	0.00	-	16.50	-	-	-	1,850
1,875	0.00	0.00	0.00	-	118.00	-	80	0.00	0.00	0.00	-	134.00	-	121	-	-	0.00	0.00	0.00	-	4.20	-	45	0.00	0.00	0.00	-	22.00	-	-	-	1,875
1,900	0.00	0.00	0.00	-	96.00	-	152	0.00	0.00	0.00	-	116.00	-	3	-	-	0.00	0.00	0.00	-	7.60	-	20	0.00	0.00	0.00	-	29.00	-	20	-	1,900
1,925	80.00	80.00	80.00	80.00	80.00	7	107	0.00	0.00	0.00	-	99.50	-	15	-	-	0.00	80.00	0.00	-	12.75	-	45	0.00	0.00	0.00	-	37.25	-	-	-	1,925
1,950	0.00	0.00	0.00	-	58.50	-	24	0.00	0.00	0.00	-	84.50	-	-	-	-	0.00	0.00	0.00	-	20.00	-	20	0.00	0.00	0.00	-	47.25	-	1	-	1,950
1,975	0.00	0.00	0.00	-	43.50	-	17	67.00	67.00	67.00	67.00	67.00	1	20	-	-	0.00	0.00	0.00	-	30.00	-	7	0.00	0.00	0.00	-	58.50	-	-	-	1,975

FTSE/X.A. Large Cap

(Μονάδα Διαπραγμάτευσης: 1 Μονάδα Δείκτη x 2€ - Τρόπος Εξάσκησης: Ευρωπαϊκός, Χρηματικός Διακανονισμός)

Τιμή Εξάσκησης	Δικαιώματα Αγοράς														Δικαιώματα Πώλησης																		
	Μάρτιος 2021							Απρίλιος 2021							Λοιποί Μήνες		Μάρτιος 2021							Απρίλιος 2021							Λοιποί Μήνες		Τιμή Εξάσκησης
	Άνοιγμα	Ανιψ. Τιμή	Κατωτ. Τιμή	Τελ. Τιμή	Τιμή κλεισ.	Όγκος	Ανοικτές θέσεις	Άνοιγμα	Ανιψ. Τιμή	Κατωτ. Τιμή	Τελ. Τιμή	Τιμή κλεισ.	Όγκος	Ανοικτές θέσεις	Όγκος	Ανοικτές θέσεις	Άνοιγμα	Ανιψ. Τιμή	Κατωτ. Τιμή	Τελ. Τιμή	Τιμή κλεισ.	Όγκος	Ανοικτές θέσεις	Άνοιγμα	Ανιψ. Τιμή	Κατωτ. Τιμή	Τελ. Τιμή	Τιμή κλεισ.	Όγκος	Ανοικτές θέσεις	Όγκος	Ανοικτές θέσεις	
2,000	0.00	0.00	0.00	-	31.00	-	21	0.00	0.00	0.00	-	58.50	-	-			33.50	0.00	33.50	33.50	33.50	2	21	0.00	0.00	0.00	-	71.50	-	-			
2,050	0.00	0.00	0.00	-	14.00	-	-	0.00	0.00	0.00	-	39.00	-	-			77.50	0.00	77.50	77.50	77.50	20	-	0.00	0.00	0.00	-	102.00	-	-			2,050
2,100	0.00	0.00	0.00	-	5.40	-	-	0.00	0.00	0.00	-	24.75	-	-			0.00	0.00	0.00	-	117.00	-	-	0.00	0.00	0.00	-	137.00	-	-			2,100
2,150	0.00	0.00	0.00	-	1.70	-	-	0.00	0.00	0.00	-	15.00	-	-			0.00	0.00	0.00	-	163.00	-	-	0.00	0.00	0.00	-	177.00	-	-			2,150
2,200	0.00	0.00	0.00	-	0.47	-	-	0.00	0.00	0.00	-	8.70	-	-			0.00	0.00	0.00	-	212.00	-	-	0.00	0.00	0.00	-	221.00	-	-			2,200
<b>Σύνολο:</b>						7	588						1	179	0	0						22	475					3	21	0	0		
<b>Αριθμός Πράξεων:</b>							1						1		0							2						1		0			

ALPHA BANK (KO)

(Μέγεθος Συμβολαίου: 100 Χρέδγραφα, Τρόπος Εξάσκησης: Αμερικάνικος, Φυσική Παράδοση)

Τιμή Εξάσκησης	Δικαιώματα Αγοράς												Δικαιώματα Πώλησης																
	Μάρτιος 2021				Απρίλιος 2021				Λοιποί Μήνες				Μάρτιος 2021				Απρίλιος 2021				Λοιποί Μήνες								
	Άνοιγμα	Ανιγτ Τιμή	Κατωτ Τιμή	Τελ Τιμή	Τιμή κλεισ.	Όγκος	Ανοικτές θέσεις	Άνοιγμα	Ανιγτ Τιμή	Κατωτ Τιμή	Τελ Τιμή	Τιμή κλεισ.	Όγκος	Ανοικτές θέσεις	Όγκος	Ανοικτές θέσεις	Άνοιγμα	Ανιγτ Τιμή	Κατωτ Τιμή	Τελ Τιμή	Τιμή κλεισ.	Όγκος	Ανοικτές θέσεις	Όγκος	Ανοικτές θέσεις	Τιμή Εξάσκησης			
0.150	0.000	0.000	0.000	0.800	-	-										0.000	0.000	0.000	0.001	-	-							0.002	
0.200	0.000	0.000	0.000	0.750	-	-										0.000	0.000	0.000	0.001	-	-							0.002	
0.250	0.000	0.000	0.000	0.700	-	-										0.000	0.000	0.000	0.004	-	-							0.003	
0.300	0.000	0.000	0.000	0.650	-	-										0.000	0.000	0.000	0.001	-	-							0.003	
0.350	0.000	0.000	0.000	0.600	-	-										0.000	0.000	0.000	0.001	-	-							0.004	
0.400	0.000	0.000	0.000	0.550	-	-										0.000	0.000	0.000	0.002	-	-							0.004	
0.450	0.000	0.000	0.000	0.500	-	-	0.000	0.000	0.000	0.501	-	-				0.000	0.000	0.000	0.001	-	-	0.000	0.000	0.000	0.001	-	-	0.005	
0.500	0.000	0.000	0.000	0.450	-	-	0.000	0.000	0.000	0.451	-	-				0.000	0.000	0.000	0.003	-	-	0.000	0.000	0.000	0.001	-	-	0.005	
0.550	0.000	0.000	0.000	0.400	-	-	0.000	0.000	0.000	0.402	-	-				0.000	0.000	0.000	0.001	-	-	0.000	0.000	0.000	0.001	-	-	0.006	
0.600	0.000	0.000	0.000	0.350	-	-	0.000	0.000	0.000	0.353	-	-				0.000	0.000	0.000	0.001	-	-	0.000	0.000	0.000	0.001	-	-	0.006	
0.650	0.000	0.000	0.000	0.301	-	-	0.000	0.000	0.000	0.305	-	-				0.000	0.000	0.000	0.004	-	-	0.000	0.000	0.000	0.004	-	-	0.007	
0.700	0.000	0.000	0.000	0.251	-	-	0.000	0.000	0.000	0.260	-	-				0.000	0.000	0.000	0.001	-	-	0.000	0.000	0.000	0.008	-	-	0.007	
0.750	0.000	0.000	0.000	0.203	-	1	0.000	0.000	0.000	0.217	-	-				0.000	0.000	0.000	0.002	-	-	0.000	0.000	0.000	0.015	-	-	0.008	
0.800	0.150	0.150	0.140	0.140	0.140	20	134	0.000	0.000	0.000	0.178	-	-				0.000	0.000	0.000	0.007	-	-	0.000	0.000	0.000	0.026	-	-	0.008
0.850	0.000	0.000	0.000	0.117	-	-	0.000	0.000	0.000	0.144	-	5				0.000	0.000	0.000	0.016	-	-	0.000	0.000	0.000	0.042	-	-	0.009	
0.900	0.000	0.000	0.000	0.082	-	-	0.000	0.000	0.000	0.114	-	-				0.000	0.000	0.000	0.032	-	-	0.000	0.000	0.000	0.062	-	-	0.009	
0.950	0.000	0.000	0.000	0.054	-	-	0.000	0.000	0.000	0.088	-	-				0.000	0.000	0.000	0.054	-	-	0.000	0.000	0.000	0.086	-	-	0.010	
1.000	0.055	0.055	0.050	0.050	0.050	25	29	0.000	0.000	0.000	0.068	-	-				0.000	0.000	0.000	0.084	-	-	0.000	0.000	0.000	0.116	-	-	0.010
1.100	0.000	0.000	0.000	0.012	-	-	0.000	0.000	0.000	0.038	-	-				0.000	0.000	0.000	0.161	-	-	0.000	0.000	0.000	0.186	-	-	0.011	
1.200	0.000	0.000	0.000	0.003	-	-	0.000	0.000	0.000	0.021	-	-				0.000	0.000	0.000	0.253	-	-	0.000	0.000	0.000	0.269	-	-	0.012	
1.300	0.000	0.000	0.000	0.001	-	-	0.000	0.000	0.000	0.011	-	-				0.000	0.000	0.000	0.350	-	-	0.000	0.000	0.000	0.358	-	-	0.013	
1.400	0.000	0.000	0.000	0.003	-	-	0.000	0.000	0.000	0.005	-	-				0.000	0.000	0.000	0.450	-	-	0.000	0.000	0.000	0.453	-	-	0.014	
1.500	0.000	0.000	0.000	0.001	-	-										0.000	0.000	0.000	0.550	-	-							0.015	
<b>Σύνολα:</b>						45	164					0	5	0	0					45	0				0	0	0	0	
<b>Αριθμός Πράξεων:</b>							4						0	0						0.00					0	0			

ΔΕΗ (ΚΟ)

(Μέγεθος Συμβολαίου: 100 Χρέδγραφα, Τρόπος Εξάσκησης: Αμερικάνικος, Φυσική Παράδοση)

Τιμή Εξάσκησης	Δικαιώματα Αγοράς														Δικαιώματα Πώλησης																		
	Μάρτιος 2021						Απρίλιος 2021						Λοιποί Μήνες		Μάρτιος 2021						Απρίλιος 2021						Λοιποί Μήνες		Τιμή Εξάσκησης				
	Άνοιγμα	Ανιπ. Τιμή	Καπιτ. Τιμή	Τελ. Τιμή	Τιμή κλεισ.	Όγκος	Άνοιγμα	Ανιπ. Τιμή	Καπιτ. Τιμή	Τελ. Τιμή	Τιμή κλεισ.	Όγκος	Άνοιγkές θέσεις	Όγκος	Άνοιγkές θέσεις	Άνοιγμα	Ανιπ. Τιμή	Καπιτ. Τιμή	Τελ. Τιμή	Τιμή κλεισ.	Όγκος	Άνοιγkές θέσεις	Άνοιγμα	Ανιπ. Τιμή	Καπιτ. Τιμή	Τελ. Τιμή	Τιμή κλεισ.	Όγκος		Άνοιγkές θέσεις	Όγκος	Άνοιγkές θέσεις	
1.400	0.000	0.000	0.000	7.68	-	-										0.000	0.000	0.000	0.001	-	-												0.014
1.500	0.000	0.000	0.000	7.58	-	-										0.000	0.000	0.000	0.002	-	-											0.015	
1.600	0.000	0.000	0.000	7.48	-	-										0.000	0.000	0.000	0.001	-	-											0.016	
1.700	0.000	0.000	0.000	7.38	-	-										0.000	0.000	0.000	0.001	-	-											0.017	
1.800	0.000	0.000	0.000	7.28	-	-										0.000	0.000	0.000	0.001	-	-											0.018	
1.900	0.000	0.000	0.000	7.18	-	-										0.000	0.000	0.000	0.001	-	-											0.019	
2.000	0.000	0.000	0.000	7.08	-	-										0.000	0.000	0.000	0.001	-	-											0.020	
2.200	0.000	0.000	0.000	6.88	-	-										0.000	0.000	0.000	0.001	-	-											0.022	
2.400	0.000	0.000	0.000	6.68	-	-										0.000	0.000	0.000	0.001	-	-											0.024	
2.600	0.000	0.000	0.000	6.48	-	-										0.000	0.000	0.000	0.001	-	-											0.026	
2.800	0.000	0.000	0.000	6.28	-	-										0.000	0.000	0.000	0.001	-	-											0.028	
3.000	0.000	0.000	0.000	6.08	-	-										0.000	0.000	0.000	0.002	-	-											0.030	
3.200	0.000	0.000	0.000	5.88	-	-										0.000	0.000	0.000	0.001	-	-											0.032	
3.400	0.000	0.000	0.000	5.68	-	-										0.000	0.000	0.000	0.001	-	-											0.034	
3.600	0.000	0.000	0.000	5.48	-	-										0.000	0.000	0.000	0.001	-	-											0.036	
3.800	0.000	0.000	0.000	5.28	-	-										0.000	0.000	0.000	0.001	-	-											0.038	
4.000	0.000	0.000	0.000	5.08	-	-										0.000	0.000	0.000	0.001	-	-											0.040	
4.400	0.000	0.000	0.000	4.68	-	-										0.000	0.000	0.000	0.001	-	-											0.044	
4.800	0.000	0.000	0.000	4.28	-	-	0.000	0.000	0.000	4.29	-	-				0.000	0.000	0.000	0.001	-	-	0.000	0.000	0.000	0.001	-	-					0.048	
5.200	0.000	0.000	0.000	3.88	-	-	0.000	0.000	0.000	3.89	-	-				0.000	0.000	0.000	0.001	-	-	0.000	0.000	0.000	0.001	-	-					0.052	
5.600	0.000	0.000	0.000	3.48	-	-	0.000	0.000	0.000	3.49	-	-				0.000	0.000	0.000	0.001	-	-	0.000	0.000	0.000	0.001	-	-					0.056	
6.000	0.000	0.000	0.000	3.08	-	-	0.000	0.000	0.000	3.09	-	-				0.000	0.000	0.000	0.001	-	-	0.000	0.000	0.000	0.001	-	-					0.060	
6.400	0.000	0.000	0.000	2.68	-	2	0.000	0.000	0.000	2.70	-	-				0.000	0.000	0.000	0.001	-	3	0.000	0.000	0.000	0.002	-	-					0.064	
6.800	0.000	0.000	0.000	2.29	-	-	0.000	0.000	0.000	2.30	-	-				0.000	0.000	0.000	0.001	-	5	0.000	0.000	0.000	0.008	-	-					0.068	
7.200	0.000	0.000	0.000	1.89	-	6	0.000	0.000	0.000	1.92	-	-				0.000	0.000	0.000	0.001	-	-	0.000	0.000	0.000	0.023	-	-					0.072	
7.600	0.000	0.000	0.000	1.49	-	70	0.000	0.000	0.000	1.56	-	-				0.000	0.000	0.000	0.002	-	11	0.000	0.000	0.000	0.057	-	-					0.076	
8.000	0.000	0.000	0.000	1.10	-	27	0.000	0.000	0.000	1.22	-	-				0.000	0.000	0.000	0.015	-	-	0.000	0.000	0.000	0.119	-	-					0.080	
8.400	0.000	0.000	0.000	0.744	-	54	0.000	0.000	0.000	0.919	-	3				0.000	0.000	0.000	0.058	-	-	0.000	0.000	0.000	0.220	-	-					0.084	
8.800	0.000	0.000	0.000	0.447	-	158	0.000	0.000	0.000	0.670	-	-				0.000	0.000	0.000	0.161	-	-	0.000	0.000	0.000	0.371	-	-					0.088	
9.200	0.000	0.000	0.000	0.234	-	29	0.000	0.000	0.000	0.470	-	9				0.000	0.000	0.000	0.348	-	-	0.000	0.000	0.000	0.571	-	-					0.092	
9.600	0.145	0.145	0.130	0.132	0.132	30	5	0.000	0.000	0.000	0.318	-	8				0.000	0.000	0.000	0.619	-	-	0.000	0.000	0.000	0.818	-	-					0.096
10.000	0.000	0.000	0.000	0.040	-	-	0.000	0.000	0.000	0.206	-	5				0.000	0.000	0.000	0.955	-	-	0.000	0.000	0.000	1.11	-	-					0.100	
11.000	0.000	0.000	0.000	0.002	-	-	0.000	0.000	0.000	0.059	-	-				0.000	0.000	0.000	1.92	-	-	0.000	0.000	0.000	1.96	-	-					0.110	
12.000	0.000	0.000	0.000	0.002	-	-	0.000	0.000	0.000	0.014	-	-				0.000	0.000	0.000	2.92	-	-	0.000	0.000	0.000	2.92	-	-					0.120	
13.000	0.000	0.000	0.000	0.001	-	-	0.000	0.000	0.000	0.003	-	-				0.000	0.000	0.000	3.92	-	-	0.000	0.000	0.000	3.92	-	-					0.130	



ΔΕΗ (ΚΟ)

(Μέγεθος Συμβολαίου: 100 Χρέδγραφα, Τρόπος Εξάσκησης: Αμερικάνικος, Φυσική Παράδοση)

Τιμή Εξάσκησης	Δικαιώματα Αγοράς														Δικαιώματα Πώλησης																				
	Μάρτιος 2021				Απρίλιος 2021				Λοιποί Μήνες		Μάρτιος 2021				Απρίλιος 2021				Λοιποί Μήνες		Τιμή Εξάσκησης														
	Άνοιγμα	Ανιπ. Τιμή	Καπιτ. Τιμή	Τελ. Τιμή	Τιμή κλεισ.	Όγκος	Ανοικτές θέσεις	Άνοιγμα	Ανιπ. Τιμή	Καπιτ. Τιμή	Τελ. Τιμή	Τιμή κλεισ.	Όγκος	Ανοικτές θέσεις	Όγκος	Ανοικτές θέσεις	Άνοιγμα	Ανιπ. Τιμή	Καπιτ. Τιμή	Τελ. Τιμή		Τιμή κλεισ.	Όγκος	Ανοικτές θέσεις	Όγκος	Ανοικτές θέσεις									
Σύνολα:						30	351							0	25	0	0										30	19					0	22	0
Αριθμός Πράξεων:							5								0		0										0.00						0		0

ΕΘΝΙΚΗ ΤΡΑΠΕΖΑ (ΚΟ)

(Μέγεθος Συμβολαίου: 100 Χρεόγραφα, Τρόπος Εξάσκησης: Αμερικάνικος, Φυσική Παράδοση)

Τιμή Εξάσκησης	Δικαιώματα Αγοράς													Δικαιώματα Πώλησης																			
	Μάρτιος 2021				Απρίλιος 2021				Λοιποί Μήνες					Μάρτιος 2021				Απρίλιος 2021				Λοιποί Μήνες											
	Άνοιγμα	Ανιτ Τιμή	Κατωτ Τιμή	Τελ Τιμή	Τιμή κλεισ.	Όγκος	Ανοικτές θέσεις	Άνοιγμα	Ανιτ Τιμή	Κατωτ Τιμή	Τελ Τιμή	Τιμή κλεισ.	Όγκος	Ανοικτές θέσεις	Όγκος	Ανοικτές θέσεις	Άνοιγμα	Ανιτ Τιμή	Κατωτ Τιμή	Τελ Τιμή	Τιμή κλεισ.	Όγκος	Ανοικτές θέσεις	Άνοιγμα	Ανιτ Τιμή	Κατωτ Τιμή	Τελ Τιμή	Τιμή κλεισ.	Όγκος	Ανοικτές θέσεις	Όγκος	Ανοικτές θέσεις	Τιμή Εξάσκησης
0.600	0.000	0.000	0.000	1.73	-	-										0.000	0.000	0.000	0.001	-	-												0.006
0.650	0.000	0.000	0.000	1.68	-	-										0.000	0.000	0.000	0.001	-	-												0.007
0.700	0.000	0.000	0.000	1.63	-	-										0.000	0.000	0.000	0.001	-	-												0.007
0.750	0.000	0.000	0.000	1.58	-	-										0.000	0.000	0.000	0.001	-	-												0.008
0.800	0.000	0.000	0.000	1.53	-	-										0.000	0.000	0.000	0.001	-	-												0.008
0.850	0.000	0.000	0.000	1.48	-	-										0.000	0.000	0.000	0.001	-	-												0.009
0.900	0.000	0.000	0.000	1.43	-	-										0.000	0.000	0.000	0.001	-	-												0.009
0.950	0.000	0.000	0.000	1.38	-	-										0.000	0.000	0.000	0.001	-	-												0.010
1.000	0.000	0.000	0.000	1.33	-	-										0.000	0.000	0.000	0.001	-	-												0.010
1.100	0.000	0.000	0.000	1.23	-	-										0.000	0.000	0.000	0.001	-	-												0.011
1.200	0.000	0.000	0.000	1.13	-	-										0.000	0.000	0.000	0.001	-	-												0.012
1.300	0.000	0.000	0.000	1.03	-	-	0.000	0.000	0.000	1.03	-	-				0.000	0.000	0.000	0.001	-	-	0.000	0.000	0.000	0.001	-	-						0.013
1.400	0.000	0.000	0.000	0.931	-	-	0.000	0.000	0.000	0.935	-	-				0.000	0.000	0.000	0.002	-	-	0.000	0.000	0.000	0.002	-	-						0.014
1.500	0.000	0.000	0.000	0.831	-	-	0.000	0.000	0.000	0.837	-	-				0.000	0.000	0.000	0.001	-	-	0.000	0.000	0.000	0.004	-	-						0.015
1.600	0.000	0.000	0.000	0.732	-	-	0.000	0.000	0.000	0.742	-	-				0.000	0.000	0.000	0.001	-	-	0.000	0.000	0.000	0.009	-	-						0.016
1.700	0.000	0.000	0.000	0.633	-	-	0.000	0.000	0.000	0.650	-	-				0.000	0.000	0.000	0.001	-	-	0.000	0.000	0.000	0.016	-	-						0.017
1.800	0.000	0.000	0.000	0.536	-	-	0.000	0.000	0.000	0.562	-	-				0.000	0.000	0.000	0.004	-	-	0.000	0.000	0.000	0.028	-	-						0.018
1.900	0.000	0.000	0.000	0.442	-	-	0.000	0.000	0.000	0.481	-	-				0.000	0.000	0.000	0.011	-	-	0.000	0.000	0.000	0.047	-	-						0.019
2.000	0.000	0.000	0.000	0.355	-	21	0.000	0.000	0.000	0.407	-	5				0.000	0.000	0.000	0.023	-	500	0.000	0.000	0.000	0.072	-	-						0.020
2.200	0.000	0.000	0.000	0.208	-	7	0.000	0.000	0.000	0.279	-	-				0.000	0.000	0.000	0.076	-	-	0.000	0.000	0.000	0.144	-	-						0.022
2.400	0.000	0.000	0.000	0.106	-	-	0.000	0.000	0.000	0.184	-	-				0.000	0.000	0.000	0.174	-	-	0.000	0.000	0.000	0.249	-	-						0.024
2.600	0.000	0.000	0.000	0.047	-	-	0.000	0.000	0.000	0.115	-	-				0.000	0.000	0.000	0.315	-	-	0.000	0.000	0.000	0.380	-	-						0.026
2.800	0.000	0.000	0.000	0.018	-	-	0.000	0.000	0.000	0.069	-	-				0.000	0.000	0.000	0.487	-	-	0.000	0.000	0.000	0.534	-	-						0.028
3.000	0.000	0.000	0.000	0.006	-	-	0.000	0.000	0.000	0.040	-	-				0.000	0.000	0.000	0.675	-	-	0.000	0.000	0.000	0.705	-	-						0.030
3.200	0.000	0.000	0.000	0.002	-	-	0.000	0.000	0.000	0.023	-	-				0.000	0.000	0.000	0.871	-	-	0.000	0.000	0.000	0.888	-	-						0.032
3.400	0.000	0.000	0.000	0.001	-	-	0.000	0.000	0.000	0.013	-	-				0.000	0.000	0.000	1.07	-	-	0.000	0.000	0.000	1.08	-	-						0.034
<b>Σύνολο:</b>					0	28						0	5	0	0					0	500					0	0	0	0				
<b>Αριθμός Πράξεων:</b>					0							0		0						0.00						0		0					

ΟΠΑΠ (ΚΟ)

(Μέγεθος Συμβολαίου: 100 Χρέογραφα, Τρόπος Εξάσκησης: Αμερικάνικος, Φυσική Παράδοση)

Τιμή Εξάσκησης	Δικαιώματα Αγοράς													Δικαιώματα Πώλησης																				
	Μάρτιος 2021						Απρίλιος 2021						Λοιποί Μήνες		Μάρτιος 2021						Απρίλιος 2021						Λοιποί Μήνες		Τιμή Εξάσκησης					
	Άνοιγμα	Ανιψ. Τιμή	Κατωτ. Τιμή	Τελ. Τιμή	Τιμή κλεισ.	Όγκος	Άνοιγμα	Ανιψ. Τιμή	Κατωτ. Τιμή	Τελ. Τιμή	Τιμή κλεισ.	Όγκος	Άνοιγμα	Ανιψ. Τιμή	Άνοιγμα	Ανιψ. Τιμή	Κατωτ. Τιμή	Τελ. Τιμή	Τιμή κλεισ.	Όγκος	Άνοιγμα	Ανιψ. Τιμή	Κατωτ. Τιμή	Τελ. Τιμή	Τιμή κλεισ.	Όγκος	Άνοιγμα	Ανιψ. Τιμή		Κατωτ. Τιμή	Τελ. Τιμή	Τιμή κλεισ.	Όγκος	
4.000	0.000	0.000	0.000	7.42	-	-					-	-			0.000	0.000	0.000	0.001	-	-					-	-								0.040
4.400	0.000	0.000	0.000	7.02	-	-					-	-			0.000	0.000	0.000	0.002	-	-					-	-							0.044	
4.800	0.000	0.000	0.000	6.62	-	-					-	-			0.000	0.000	0.000	0.001	-	-					-	-							0.048	
5.200	0.000	0.000	0.000	6.22	-	-					-	-			0.000	0.000	0.000	0.001	-	-					-	-							0.052	
5.600	0.000	0.000	0.000	5.82	-	-					-	-			0.000	0.000	0.000	0.001	-	-					-	-							0.056	
6.000	0.000	0.000	0.000	5.42	-	-					-	-			0.000	0.000	0.000	0.001	-	-					-	-							0.060	
6.400	0.000	0.000	0.000	5.02	-	-					-	-			0.000	0.000	0.000	0.001	-	-					-	-							0.064	
6.800	0.000	0.000	0.000	4.63	-	-					-	-			0.000	0.000	0.000	0.001	-	-					-	-							0.068	
7.200	0.000	0.000	0.000	4.23	-	-					-	-			0.000	0.000	0.000	0.001	-	-					-	-							0.072	
7.600	0.000	0.000	0.000	3.83	-	-					-	-			0.000	0.000	0.000	0.001	-	-					-	-							0.076	
8.000	0.000	0.000	0.000	3.43	-	-	0.000	0.000	0.000	3.44	-	-			0.000	0.000	0.000	0.001	-	-	0.000	0.000	0.000	0.001	-	-							0.080	
8.400	0.000	0.000	0.000	3.03	-	-	0.000	0.000	0.000	3.04	-	-			0.000	0.000	0.000	0.001	-	-	0.000	0.000	0.000	0.003	-	-							0.084	
8.800	0.000	0.000	0.000	2.63	-	-	0.000	0.000	0.000	2.65	-	-			0.000	0.000	0.000	0.001	-	-	0.000	0.000	0.000	0.009	-	-							0.088	
9.200	0.000	0.000	0.000	2.23	-	-	0.000	0.000	0.000	2.26	-	-			0.000	0.000	0.000	0.001	-	-	0.000	0.000	0.000	0.021	-	-							0.092	
9.600	0.000	0.000	0.000	1.83	-	5	0.000	0.000	0.000	1.89	-	-			0.000	0.000	0.000	0.001	-	15	0.000	0.000	0.000	0.050	-	-							0.096	
10.000	0.000	0.000	0.000	1.43	-	-	0.000	0.000	0.000	1.54	-	-			0.000	0.000	0.000	0.005	-	-	0.000	0.000	0.000	0.100	-	-							0.100	
11.000	0.000	0.000	0.000	0.557	-	-	0.000	0.000	0.000	0.815	-	-			0.000	0.000	0.000	0.129	-	-	0.000	0.000	0.000	0.370	-	-							0.110	
12.000	0.000	0.000	0.000	0.105	-	-	0.000	0.000	0.000	0.358	-	3			0.000	0.000	0.000	0.677	-	-	0.000	0.000	0.000	0.913	-	-							0.120	
13.000	0.000	0.000	0.000	0.008	-	-	0.000	0.000	0.000	0.129	-	-			0.000	0.000	0.000	1.58	-	-	0.000	0.000	0.000	1.69	-	-							0.130	
14.000	0.000	0.000	0.000	0.001	-	-	0.000	0.000	0.000	0.038	-	-			0.000	0.000	0.000	2.58	-	-	0.000	0.000	0.000	2.60	-	-							0.140	
15.000	0.000	0.000	0.000	0.001	-	-	0.000	0.000	0.000	0.010	-	-			0.000	0.000	0.000	3.58	-	-	0.000	0.000	0.000	3.58	-	-							0.150	
16.000	0.000	0.000	0.000	0.001	-	-	0.000	0.000	0.000	0.002	-	-			0.000	0.000	0.000	4.58	-	-	0.000	0.000	0.000	4.58	-	-							0.160	
17.000	0.000	0.000	0.000	0.001	-	-	0.000	0.000	0.000	0.001	-	-			0.000	0.000	0.000	5.58	-	-	0.000	0.000	0.000	5.58	-	-							0.170	
Σύνολα:					0	5					0	3	0	0					0	15					0	0	0	0						
Αριθμός Πράξεων:																					0.00													

ΟΤΕ (ΚΟ)

(Μέγεθος Συμβολαίου: 100 Χρεόγραφα, Τρόπος Εξάσκησης: Αμερικάνικος, Φυσική Παράδοση)

Τιμή Εξάσκησης	Δικαιώματα Αγοράς														Δικαιώματα Πώλησης														
	Μάρτιος 2021						Απρίλιος 2021						Λοιποί Μήνες		Μάρτιος 2021						Απρίλιος 2021					Λοιποί Μήνες		Τιμή Εξάσκησης	
	Άνοιγμα	Ανιψ. Τιμή	Κατωτ. Τιμή	Τελ. Τιμή	Τιμή κλεισ.	Όγκος	Άνοιγμάς θέσεις	Άνοιγμα	Ανιψ. Τιμή	Κατωτ. Τιμή	Τελ. Τιμή	Τιμή κλεισ.	Όγκος	Άνοιγμάς θέσεις	Όγκος	Άνοιγμάς θέσεις	Άνοιγμα	Ανιψ. Τιμή	Κατωτ. Τιμή	Τελ. Τιμή	Τιμή κλεισ.	Όγκος	Άνοιγμάς θέσεις	Όγκος	Άνοιγμάς θέσεις				
8.000	0.000	0.000	0.000	4.76	-	-											0.000	0.000	0.000	0.001	-	-							
8.400	0.000	0.000	0.000	4.36	-	-											0.000	0.000	0.000	0.001	-	-							0.084
8.800	0.000	0.000	0.000	3.96	-	-	0.000	0.000	0.000		3.97	-	-				0.000	0.000	0.000	0.001	-	-	0.000	0.000	0.000	0.001	-	-	0.088
9.200	0.000	0.000	0.000	3.56	-	-	0.000	0.000	0.000		3.57	-	-				0.000	0.000	0.000	0.001	-	-	0.000	0.000	0.000	0.001	-	-	0.092
9.600	0.000	0.000	0.000	3.16	-	-	0.000	0.000	0.000		3.17	-	-				0.000	0.000	0.000	0.001	-	-	0.000	0.000	0.000	0.002	-	-	0.096
10.000	0.000	0.000	0.000	2.76	-	-	0.000	0.000	0.000		2.78	-	-				0.000	0.000	0.000	0.001	-	-	0.000	0.000	0.000	0.006	-	-	0.100
11.000	0.000	0.000	0.000	1.76	-	-	0.000	0.000	0.000		1.83	-	-				0.000	0.000	0.000	0.003	-	-	0.000	0.000	0.000	0.054	-	-	0.110
12.000	0.771	0.771	0.771	0.771	0.771	5	-	0.000	0.000	0.000		1.02	-	-			0.000	0.000	0.000	0.073	-	-	0.000	0.000	0.000	0.244	-	-	0.120
13.000	0.245	0.252	0.180	0.180	0.180	78	427	0.000	0.000	0.000		0.470	-	5			0.000	0.000	0.000	0.464	-	-	0.000	0.000	0.000	0.692	-	-	0.130
14.000	0.000	0.000	0.000	0.028	-	-	0.206	0.210	0.180	0.183	0.183	32	66				0.000	0.000	0.000	1.27	-	-	0.000	0.000	0.000	1.39	-	-	0.140
15.000	0.000	0.000	0.000	0.002	-	-	0.000	0.000	0.000		0.051	-	-				0.000	0.000	0.000	2.25	-	-	0.000	0.000	0.000	2.28	-	-	0.150
16.000	0.000	0.000	0.000	0.001	-	-	0.000	0.000	0.000		0.012	-	-				0.000	0.000	0.000	3.25	-	-	0.000	0.000	0.000	3.25	-	-	0.160
17.000	0.000	0.000	0.000	0.001	-	-	0.000	0.000	0.000		0.002	-	-				0.000	0.000	0.000	4.25	-	-	0.000	0.000	0.000	4.25	-	-	0.170
18.000	0.000	0.000	0.000	0.001	-	-	0.000	0.000	0.000		0.001	-	-				0.000	0.000	0.000	5.25	-	-	0.000	0.000	0.000	5.25	-	-	0.180
19.000	0.000	0.000	0.000	0.001	-	-											0.000	0.000	0.000	6.25	-	-							0.190
<b>Σύνολο:</b>						83	427					32	71	0	0					83	0					0	11	0	0
<b>Αριθμός Πράξεων:</b>							6						4		0						0.00						0		0

ΠΕΙΡΑΙΩΣ FINANCIAL HOLD (ΚΟ)

(Μέγεθος Συμβολαίου: 100 Χρέογραφα, Τρόπος Εξάσκησης: Αμερικάνικος, Φυσική Παράδοση)

Τιμή Εξάσκησης	Δικαιώματα Αγοράς													Δικαιώματα Πώλησης																					
	Μάρτιος 2021						Απρίλιος 2021						Λοιποί Μήνες		Μάρτιος 2021						Απρίλιος 2021						Λοιποί Μήνες		Τιμή Εξάσκησης						
	Άνοιγμα	Ανιγτ Τιμή	Καπιτ Τιμή	Τελ Τιμή	Τιμή κλεισ.	Όγκος	Άνοιγες θέσεις	Άνοιγμα	Ανιγτ Τιμή	Καπιτ Τιμή	Τελ Τιμή	Τιμή κλεισ.	Όγκος	Άνοιγες θέσεις	Όγκος	Άνοιγες θέσεις	Άνοιγμα	Ανιγτ Τιμή	Καπιτ Τιμή	Τελ Τιμή	Τιμή κλεισ.	Όγκος	Άνοιγες θέσεις	Άνοιγμα	Ανιγτ Τιμή	Καπιτ Τιμή	Τελ Τιμή	Τιμή κλεισ.		Όγκος	Άνοιγες θέσεις	Όγκος	Άνοιγες θέσεις		
0.350	0.000	0.000	0.000	0.432	-	-							-	-			0.000	0.000	0.000	0.001	-	-			-	-				0.000	0.000	0.000	0.001	-	-
0.400	0.000	0.000	0.000	0.382	-	-							-	-			0.000	0.000	0.000	0.001	-	-			-	-			0.000	0.000	0.000	0.001	-	-	0.004
0.450	0.000	0.000	0.000	0.332	-	-	0.000	0.000	0.000		0.334	-	-			0.000	0.000	0.000	0.003	-	-	0.000	0.000	0.000	0.000	0.001	-	-	0.000	0.000	0.000	0.001	-	-	0.005
0.500	0.000	0.000	0.000	0.283	-	-	0.000	0.000	0.000		0.286	-	-			0.000	0.000	0.000	0.001	-	-	0.000	0.000	0.000	0.000	0.002	-	-	0.000	0.000	0.000	0.006	-	-	0.005
0.550	0.000	0.000	0.000	0.233	-	-	0.000	0.000	0.000		0.239	-	-			0.000	0.000	0.000	0.001	-	-	0.000	0.000	0.000	0.000	0.006	-	-	0.000	0.000	0.000	0.006	-	-	0.006
0.600	0.000	0.000	0.000	0.186	-	-	0.000	0.000	0.000		0.197	-	-			0.000	0.000	0.000	0.003	-	-	0.000	0.000	0.000	0.000	0.013	-	-	0.000	0.000	0.000	0.013	-	-	0.006
0.650	0.000	0.000	0.000	0.142	-	-	0.000	0.000	0.000		0.158	-	-			0.000	0.000	0.000	0.009	-	-	0.000	0.000	0.000	0.000	0.025	-	-	0.000	0.000	0.000	0.025	-	-	0.007
0.700	0.000	0.000	0.000	0.103	-	-	0.000	0.000	0.000		0.124	-	-			0.000	0.000	0.000	0.020	-	150	0.000	0.000	0.000	0.000	0.041	-	-	0.000	0.000	0.000	0.041	-	-	0.007
0.750	0.000	0.000	0.000	0.071	-	60	0.000	0.000	0.000		0.096	-	-			0.000	0.000	0.000	0.039	-	-	0.000	0.000	0.000	0.000	0.062	-	-	0.000	0.000	0.000	0.062	-	-	0.008
0.800	0.000	0.000	0.000	0.047	-	5	0.000	0.000	0.000		0.073	-	-			0.000	0.000	0.000	0.064	-	-	0.000	0.000	0.000	0.000	0.089	-	-	0.000	0.000	0.000	0.089	-	-	0.008
0.850	0.000	0.000	0.000	0.029	-	-	0.000	0.000	0.000		0.054	-	-			0.000	0.000	0.000	0.097	-	-	0.000	0.000	0.000	0.000	0.120	-	-	0.000	0.000	0.000	0.120	-	-	0.009
0.900	0.000	0.000	0.000	0.018	-	20	0.000	0.000	0.000		0.039	-	-			0.000	0.000	0.000	0.135	-	-	0.000	0.000	0.000	0.000	0.155	-	-	0.000	0.000	0.000	0.155	-	-	0.009
0.950	0.000	0.000	0.000	0.010	-	-	0.000	0.000	0.000		0.029	-	-			0.000	0.000	0.000	0.177	-	-	0.000	0.000	0.000	0.000	0.195	-	-	0.000	0.000	0.000	0.195	-	-	0.010
1.000	0.000	0.000	0.000	0.005	-	-	0.000	0.000	0.000		0.020	-	-			0.000	0.000	0.000	0.223	-	7	0.000	0.000	0.000	0.000	0.237	-	-	0.000	0.000	0.000	0.237	-	-	0.010
1.100	0.000	0.000	0.000	0.001	-	-	0.000	0.000	0.000		0.010	-	-			0.000	0.000	0.000	0.319	-	-	0.000	0.000	0.000	0.000	0.326	-	-	0.000	0.000	0.000	0.326	-	-	0.011
1.200	0.000	0.000	0.000	0.001	-	-	0.000	0.000	0.000		0.005	-	-			0.000	0.000	0.000	0.418	-	-	0.000	0.000	0.000	0.000	0.421	-	-	0.000	0.000	0.000	0.421	-	-	0.012
1.300	0.000	0.000	0.000	0.005	-	-	0.000	0.000	0.000		0.002	-	-			0.000	0.000	0.000	0.518	-	-	0.000	0.000	0.000	0.000	0.519	-	-	0.000	0.000	0.000	0.519	-	-	0.013
1.400	0.000	0.000	0.000	0.003	-	-	0.000	0.000	0.000		0.001	-	-			0.000	0.000	0.000	0.618	-	-	0.000	0.000	0.000	0.000	0.618	-	-	0.000	0.000	0.000	0.618	-	-	0.014
1.500	0.000	0.000	0.000	0.001	-	-	0.000	0.000	0.000		0.001	-	-			0.000	0.000	0.000	0.718	-	-	0.000	0.000	0.000	0.000	0.718	-	-	0.000	0.000	0.000	0.718	-	-	0.015
1.600	0.000	0.000	0.000	0.001	-	-	0.000	0.000	0.000		0.001	-	-			0.000	0.000	0.000	0.818	-	-	0.000	0.000	0.000	0.000	0.818	-	-	0.000	0.000	0.000	0.818	-	-	0.016
1.700	0.000	0.000	0.000	0.001	-	-							-	-			0.000	0.000	0.000	0.918	-	-			-	-							-	-	0.017
1.800	0.000	0.000	0.000	0.001	-	-							-	-			0.000	0.000	0.000	1.02	-	-			-	-							-	-	0.018
1.900	0.000	0.000	0.000	0.001	-	-							-	-			0.000	0.000	0.000	1.12	-	-			-	-							-	-	0.019
2.000	0.000	0.000	0.000	0.001	-	-							-	-			0.000	0.000	0.000	1.22	-	-			-	-							-	-	0.020
2.200	0.000	0.000	0.000	0.002	-	-							-	-			0.000	0.000	0.000	1.42	-	-			-	-							-	-	0.022
2.400	0.000	0.000	0.000	0.001	-	-							-	-			0.000	0.000	0.000	1.62	-	-			-	-							-	-	0.024
<b>Σύνολο:</b>					0	85							0	0	0	0				0	157					0	0	0	0						
<b>Αριθμός Πράξεων:</b>					0								0	0						0.00						0		0							

Προϊόν Δανεισμού	Υποκείμενος Τίτλος	Πολυμερείς Συναλλαγές[1]					Διμερείς Συναλλαγές[2]		Δανεισμός Τίτλων μέσω ΟΤC[3]
		Ανοιχτές θέσεις[5]	Προσφερόμενη ποσότητα	Μ.Σ.Τ[4]	Όγκος συναλλαγών	Μ.Σ.Τ[4]	Όγκος συναλλαγών	Μ.Σ.Τ[4]	Όγκος συναλλαγών
ALPHABOR	ALPHA BANK (ΚΟ)	23,000	---	---	---	---	50,000	0.01%	38,692,905
TATTBOR	ATTICA BANK A.T.E. (ΚΟ)	14,300	---	---	---	---	---	---	370
CENERBOR	CENERGY HOLDINGS (ΚΑ)	1,500	---	---	---	---	---	---	---
EEEBOR	COCA-COLA HBC AG (ΚΟ)	3,173	---	---	---	---	---	---	70,546
EUROBBOR	EUROBANK HOLDINGS (ΚΟ)	28,327	---	---	---	---	---	---	39,616,142
FFGRPBOR	FOLLI-FOLLIE (ΚΟ)	---	---	---	---	---	---	---	897,835
FOYRKBOR	FOURLIS ΣΥΜΜΕΤΟΧΩΝ (ΚΟ)	1,400	---	---	---	---	---	---	34,608
INTRKBOR	INTRACOM HOLDINGS (ΚΟ)	---	---	---	---	---	---	---	---
BELABOR	JUMBO (ΚΟ)	1,505	---	---	---	---	---	---	174,075
LAMDABOR	LAMDA DEVELOPMENT(ΚΟ)	---	---	---	---	---	---	---	24,542
MIGBOR	MARFIN INVESTMENT GROUP (ΚΟ)	4,000	---	---	---	---	---	---	794,474
QUALBOR	QUALITY & RELIABILITY (ΚΟ)	---	---	---	---	---	---	---	---
TITCBOR	TITAN CEMENT (ΚΑ)	150	---	---	---	---	---	---	240,307
VIOBOR	VIOHALCO SA/NV (ΚΑ)	9,141	---	---	---	---	---	---	---
ADMIEBOR	ΑΔΜΗΕ ΣΥΜΜΕΤΟΧΩΝ Α.Ε. (ΚΟ)	1,476	---	---	---	---	---	---	135,644
AEGNBOR	ΑΕΡΟΠΟΡΙΑ ΑΙΓΑΙΟΥ (ΚΟ)	4,402	---	---	---	---	---	---	40,421
ALMYBOR	ΑΛΟΥΜΥΛ (ΚΟ)	---	---	---	---	---	---	---	---
GEKTERNABOR	ΓΕΚ ΤΕΡΝΑ (ΚΟ)	5,200	---	---	---	---	---	---	23,993
PPCBOR	ΔΕΗ (ΚΟ)	36,874	---	---	---	---	---	---	1,806,426
ETEBOB	ΕΘΝΙΚΗ ΤΡΑΠΕΖΑ (ΚΟ)	---	---	---	---	---	---	---	11,041,061
ELLAKTORBOR	ΕΛΛΑΚΤΩΡ (ΚΟ)	9,200	---	---	---	---	---	---	130,898
EXAEBOR	ΕΛΛΗΝ. ΧΡΗΜΑΤΙΣΤΗΡΙΑ-Χ.Α. (ΚΟ)	3,000	---	---	---	---	---	---	302,782
ELPEBOR	ΕΛΛΗΝΙΚΑ ΠΕΤΡΕΛΑΙΑ (ΚΟ)	2,900	---	---	---	---	---	---	355,124
EYDAPBOR	ΕΥΔΑΠ (ΚΟ)	300	---	---	---	---	---	---	255,864
MOHBOR	ΜΟΤΟΡ ΟΪΛ (ΚΟ)	1,500	---	---	---	---	---	---	401,165
MYTILBOR	ΜΥΤΙΛΗΝΑΙΟΣ (ΚΟ)	---	---	---	---	---	---	---	73,240
PRABOR	ΟΛΠ (ΚΟ)	4,005	---	---	---	---	---	---	10,401
OPAPBOR	ΟΠΑΠ (ΚΟ)	37,596	---	---	---	---	---	---	1,389,430
HTOBOR	ΟΤΕ (ΚΟ)	3,000	---	---	---	---	---	---	566,377
TPEIRBOR	ΠΕΙΡΑΙΩΣ FINANCIAL HOLD (ΚΟ)	52,466	---	---	63	5.70%	---	---	23,274,843
PLAISBOR	ΠΛΑΙΣΙΟ COMPUTERS (ΚΟ)	---	---	---	---	---	---	---	4,000

**Σημειώσεις Προϊόντων Δανεισμού**

[1] - Πολυμερείς Συμβάσεις Δανειοδοσίας των μεθόδων 8-1, 8-2 και 8-3-3 (σύμφ. Με Αποφ.17 ΔΣ του Χρηματιστηρίου).

[2] - Διμερείς Συμβάσεις Δανειοδοσίας των μεθόδων 8-3-1 και 8-3-2 (σύμφ. Με Αποφ. 20 ΔΣ του Χρηματιστηρίου).

[3] - Τα στοιχεία Συναλλαγής Δανεισμού Τίτλων μέσω ΟΤC δηλώνονται από τους χειριστές ΣΑΤ και αφορούν τις ποσότητες που έχουν καταγραφεί στο ΣΑΤ έως και τη προηγούμενη εργάσιμη ημέρα.

[4] - Μ.Σ.Τ: - Μέση Σταθμισμένη Τιμή (ως προς τα τεμάχια)

[5] - Τα στοιχεία αφορούν σε ανοιχτές θέσεις πριν την έναρξη της συνεδρίασης

Προϊόν Δανεισμού	Υποκείμενος Τίτλος	Πολυμερείς Συναλλαγές[1]					Διμερείς Συναλλαγές[2]		Δανεισμός Τίτλων μέσω ΟΤC[3]
		Ανοιχτές θέσεις[5]	Προσφερόμενη ποσότητα	Μ.Σ.Τ[4]	Όγκος συναλλαγών	Μ.Σ.Τ[4]	Όγκος συναλλαγών	Μ.Σ.Τ[4]	Όγκος συναλλαγών
SARBOR	ΣΑΡΑΝΤΗΣ ΓΡ. (ΚΟ)	---	---	---	---	---	---	---	16,900
TENERGYBOR	ΤΕΡΝΑ ΕΝΕΡΓΕΙΑΚΗ (ΚΟ)	14,348	---	---	---	---	---	---	130,958

**Σημειώσεις Προϊόντων Δανεισμού**

[1] - Πολυμερείς Συμβάσεις Δανειοδοσίας των μεθόδων 8-1, 8-2 και 8-3-3 (σύμφ. Με Αποφ.17 ΔΣ του Χρηματιστηρίου).

[2] - Διμερείς Συμβάσεις Δανειοδοσίας των μεθόδων 8-3-1 και 8-3-2 (σύμφ. Με Αποφ. 20 ΔΣ του Χρηματιστηρίου).

[3] - Τα στοιχεία Συναλλαγές Δανεισμού Τίτλων μέσω ΟΤC δηλώνονται από τους χειριστές ΣΑΤ και αφορούν τις ποσότητες που έχουν καταγραφεί στο ΣΑΤ έως και τη προηγούμενη εργάσιμη ημέρα.

[4] - Μ.Σ.Τ: - Μέση Σταθμισμένη Τιμή (ως προς τα τεμάχια)

[5] - Τα στοιχεία αφορούν σε ανοιχτές θέσεις πριν την έναρξη της συνεδρίασης

**Κωδικό και ονομασίες Κλάδων Οικονομικής Δραστηριότητας του Χρηματιστηρίου Αθηνών**

12003 - Διαπραγματεύσιμα Αμοιβαία Κεφάλαια	10101010 Υπηρεσίες Ηλεκτρονικών Υπολογιστών
10101015 Λογισμικό	10102030 Υλικό Υπολογιστών
15101010 Εξοπλισμός Τηλεπικοινωνιών	15102015 Υπηρεσίες Τηλεπικοινωνιών
20101010 Υγειονομικές Μονάδες	20101025 Υπηρεσίες Υγείας
20102010 Ιατρικός Εξοπλισμός	20103015 Φαρμακευτικά Προϊόντα
30101010 Τράπεζες	30202000 Διαφοροποιημένες Χρηματοοικονομικές Υπηρεσίες
30202010 Διαχείριση Κεφαλαίων & Θεματοφύλακες	30202015 Επενδυτικές Υπηρεσίες
30302010 Γενικές Ασφάλειες	30302015 Μεσίτες Ασφαλίσεων
30302025 Ασφάλειες Ιδιοκτησίας & Ζημιών	35101010 Συμμετοχές & Ανάπτυξη Ακίνητης Περιουσίας
35101015 Υπηρεσίες Ακίνητης Περιουσίας	35102000 Διαφοροποιημένες Α.Ε.Ε.Α.Π.
35102030 Α.Ε.Ε.Α.Π. Επαγγελματικών Χώρων	40201040 Υπηρεσίες Ενοικίασης και Χρηματοδοτικής Μίσθωσης
40202010 Κατασκευή Κατοικιών	40202015 Έπιπλα
40202020 Οικιακές Συσκευές	40203040 Ηλεκτρονική Ψυχαγωγία
40203045 Παιχνίδια	40204020 Ρούχα και Αξεσουάρ
40301010 Ψυχαγωγία	40301030 Εκδόσεις
40301035 Ραδιοτηλεοπτικοί Φορείς	40401010 Διαφοροποιημένοι Έμποροι
40401020 Εμπόριο Ενδυμάτων	40401025 Εμπόριο Προϊόντων Οικιακής Βελτίωσης
40401030 Εξειδικευμένο Λιανικό Εμπόριο	40501010 Αεροπορικές Εταιρείες
40501015 Ταξίδια & Τουρισμός	40501020 Τυχερά Παιχνίδια
40501025 Ξενοδοχεία & Πανσιόν	45101015 Απόσταση & Οιονοπαραγωγή
45101020 Αναψυκτικά	45102010 Γεωργεία, Αλιεία, Εκτροφή και Φυτείες
45102020 Τρόφιμα	45103010 Καπνός
45201010 Λιανικό & Χονδρικό Εμπόριο Τροφίμων	45201020 Είδη Προσωπικής Φροντίδας
50101010 Κατασκευές	50101030 Τσιμέντα
50101035 Άλλα Οικοδομικά Υλικά	50202010 Ηλεκτρικά Εξαρτήματα
50203000 Διαφοροποιημένες Βιομηχανίες	50203015 Πλαστικά
50203030 Υλικά Συσκευασίας	50204000 Μηχανήματα Βιομηχανικού Εξοπλισμού
50204020 Μηχανήματα Κατασκευών	50205010 Προμηθευτές Βιομηχανίας
50205020 Υποστηρικτικές Υπηρεσίες προς Επιχειρήσεις	50205030 Υπηρεσίες Μαζικής Εκτύπωσης
50206015 Εμπορικά Οχήματα & Ανταλλακτικά	50206030 Θαλάσσιες Μεταφορές
50206060 Υπηρεσίες Μεταφορών	55101000 Διαφοροποιημένα Υλικά
55101020 Κλωστοϋφαντουργικά Προϊόντα	55102000 Ορυχεία
55102010 Σίδηρος & Χάλυβας	55102015 Μεταλλουργία
55102035 Αλουμίνιο	60101000 Καθετοποιημένες Εταιρ. Πετρελαίου & Φυσικού Αερίου
60101020 Διυλιστήρια & Εμπορία Πετρελαιοειδών	65101010 Εναλλακτική Ηλεκτρική Ενέργεια
65101015 Συμβατική Ηλεκτρική Ενέργεια	65102030 Ύδρευση





**ATHEX**  
Athens Stock Exchange

Λεωφ. Αθηνών 110 104 42 Αθήνα  
110, Athinon Ave. GR 104 42 Athens  
tel. (+30)210-33.66.800, fax (+30)210-33.66.101  
[www.athexgroup.gr](http://www.athexgroup.gr)