

21

Ημερήσιο Δελτίο
Συναλλακτικής Δραστηριότητας

Daily Official List
of Trading Activity

Πέμπτη, 4 Μαρτίου, 2021

Έτος: 142 Αύξων Αριθμός Συνεδρίασης: 43



ATHEXGROUP
Athens Exchange Group

Αποποίηση Ευθύνης:

Η εταιρεία Ελληνικά Χρηματιστήρια-Χρηματιστήριο Αθηνών Ανώνυμη Εταιρεία Συμμετοχών καταβάλλει κάθε δυνατή προσπάθεια ώστε να διασφαλίσει ότι οι πληροφορίες και τα λοιπά στοιχεία που εμφανίζονται στο Ημερήσιο Δελτίο Τιμών (Η.Δ.Τ.) είναι ορθά και πλήρη αλλά δεν έχει καμία ευθύνη για ενδεχόμενο λάθος ή παράλειψη στοιχείων και / ή ευθύνη σχετικά με την ακρίβεια, αξιοπιστία, επικαιροποίηση και πληρότητα των παραπάνω πληροφοριών και στοιχείων ή ευθύνη προερχόμενη άμεσα ή έμμεσα από την χρήση των παραπάνω πληροφοριών.

Η Εταιρία δεν έχει καμία ευθύνη για την ακρίβεια των στοιχείων που περιλαμβάνονται στις ανακοινώσεις των εισηγμένων εταιρειών. Πιθανές προσβολές δικαιωμάτων τρίτων από το περιεχόμενο των ανακοινώσεων συνιστούν αποκλειστική ευθύνη του αποστολέα των ανακοινώσεων.

Όλα τα αναγραφόμενα στο Η.Δ.Τ. στοιχεία παρέχονται μόνο για τους σκοπούς της πληροφόρησης και δεν συνιστούν παροχή επενδυτικών συμβουλών ή πρόσκληση για επένδυση σε κινητές αξίες που διαπραγματεύονται στο Χρηματιστήριο Αθηνών.

Αναγνωρίζεται και συμφωνείται ότι όλα τα δικαιώματα επί των πληροφοριών που εμφανίζονται στο Η.Δ.Τ. θα αποτελούν κυριότητα της εταιρίας και οποιοδήποτε άλλο δικαίωμα συμπεριλαμβανομένου του δικαιώματος πνευματικής ιδιοκτησίας, σήματος κλπ. ανήκουν στο Χρηματιστήριο Αθηνών.

Τα ανωτέρω στοιχεία αποτελούν ιδιοκτησία της Εταιρίας και προστατεύονται σύμφωνα με τις διατάξεις περί πνευματικής ιδιοκτησίας. Απαγορεύεται α) η με οποιοδήποτε τρόπο ή μέσο αναπαραγωγή, αναδημοσίευση, τροποποίηση, αντιγραφή, πώληση, μετάδοση ή διανομή του συνόλου ή μέρους τους, χωρίς αναφορά στην πηγή και β) η εμπορική εκμετάλλευση των στοιχείων από τρίτους.

Η Εταιρία δεν φέρει καμία ευθύνη προερχόμενη άμεσα ή έμμεσα από χρήση ή τυχόν αλλοίωση των ανωτέρω στοιχείων όταν αυτά χρησιμοποιούνται από

Ελληνικά Χρηματιστήρια - Χρηματιστήριο Αθηνών Α.Ε. Συμμετοχών

Λεωφόρος Αθηνών 110, 10442 Αθήνα, Τηλ: (210) 33.66.800, Fax: (210) 32.13.938

www.athexgroup.gr

Χρηματιστηριακό Κέντρο Θεσσαλονίκης

Κατούνη 16-18, Θεσ/νίκη 546 25, Τηλ: (2310) 567.667, Fax: (2310) 530.455

Συνεγγυητικό Κεφάλαιο Εξασφάλισης Επενδυτικών Υπηρεσιών

Φειδίου 14-16, Αθήνα 106 78, Τηλ: (210) 33.04.682, Fax: (210) 33.04.155

Επιτροπή Κεφαλαιαγοράς

Κολοκοτρώνη 1 & Σταδίου 1, Αθήνα 105 62, Τηλ: (210) 33.77.100, Fax: (210) 33.77.173

Πίνακας Περιεχομένων

Ενότητα 1: Στατιστικά Στοιχεία Χρεογράφων, Παραγώγων και Δανεισμού

- Οι Αγορές Χρεογράφων Παραγώγων Δανεισμού
- Χρηματιστηριακοί Δείκτες
- Αναλυτικά Στοιχεία Συναλλαγών Αγοράς Χρεογράφων
- Στοιχεία Συναλλαγών Κλάδων Χρηματιστηρίου Αθηνών & Χρηματοοικονομικών Προϊόντων (Δ.Α.Κ.)
- Οι 10 Μετοχές με τη μεγαλύτερη Άνοδο & Πτώση
- Αναλυτικά Στοιχεία Συναλλαγών Αγοράς Παραγώγων

Ενότητα 2: Αναλυτικά Στοιχεία Συναλλαγών Χρεογράφων

- Αναλυτικά Στοιχεία Συναλλαγών Χρεογράφων
- Σημειώσεις Χρεογράφων

Ενότητα 3: Στοιχεία Συναλλαγών Χρεογράφων

- Στοιχεία Συναλλαγών Πακέτων
- Στοιχεία Συναλλαγών Δικαιωμάτων

- Στοιχεία Δανεισμού Τίτλων
- Στοιχεία Συναλλαγών Εκποιήσεων
- Στοιχεία Συναλλαγών Εκποιήσεων Ενσώματων Ονομαστικών Μετοχών
- Στοιχεία Ενεργητικού Διαπραγματεύσιμων Αμοιβαίων Κεφαλαίων (Δ.Α.Κ.)
- Χαρακτηριστικά Διαπραγματεύσιμων Αμοιβαίων Κεφαλαίων (Δ.Α.Κ.)

Ενότητα 4: Ανακοινώσεις

Ενότητα 5: Ομόλογα Διαπραγματεύσιμα στην Αγορά Αξιών Σταθερού Εισοδήματος

- Ομολογιακά Δάνεια Επιχειρήσεων – Οργανωμένη Αγορά (Μετατρέψιμα)
- Ομολογιακά Δάνεια Επιχειρήσεων – Οργανωμένη Αγορά (Μη Μετατρέψιμα)
- Ομόλογα Ελληνικού Δημοσίου
- Έντοκα Γραμμάτια & Zero Coupon Ομόλογα Ελληνικού Δημοσίου
- Ομόλογα Ελληνικού Δημοσίου Διαπραγματεύσιμα με τη Μέθοδο Εκφώνησης - Αντιφώνησης
- Ομόλογα Κρατικών Τραπεζών

Ενότητα 6: Πρόσθετα Στοιχεία Ενημέρωσης

- Πίνακας Μελών Χρηματιστηρίου Αθηνών και Μελών ΕΤ.ΕΚ.
- Πίνακας Μετοχών Υπό Ειδική Διαπραγμάτευση
- Γνωστοποιήσεις Συναλλαγών - Κατάλογος Υπόχρεων Προσώπων

Ενότητα 7: Αναλυτικά Στοιχεία Συναλλαγών Αγοράς Παραγώγων

- Συμβόλαια Μελλοντικής Εκπλήρωσης σε Δείκτες
- Συμβόλαια Μελλοντικής Εκπλήρωσης σε Μετοχές
- Δικαιώματα Προαίρεσης σε Δείκτες
- Δικαιώματα Προαίρεσης σε Μετοχές
- Στοιχεία Συναλλαγών Προϊόντων Δανεισμού

Παράρτημα Α: Κωδικοί και ονομασίες Κλάδων Οικονομικής Δραστηριότητας του Χρηματιστηρίου Αθηνών

Οι Αγορές Χρεογράφων Παραγώγων Δανεισμού

Γενικός Δείκτης Τιμών και Αξία Συναλλαγών Μετοχών και Παραγώγων

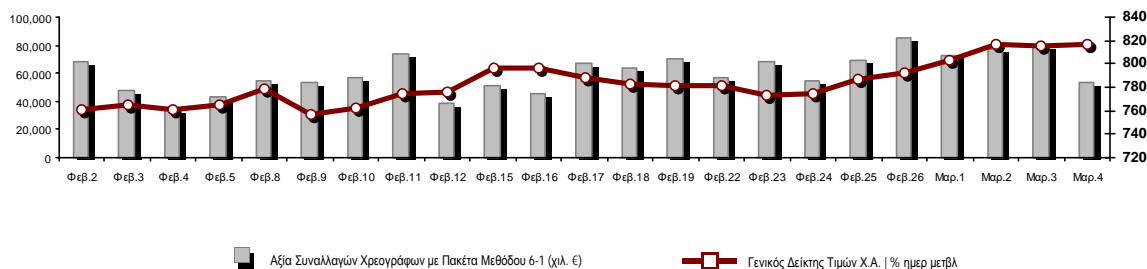

Κεφαλαιοποίηση Χ.Α. (εκατ €)**:	54,563.51		Συνολικές Ανοικτές Θέσεις σε Παράγωγα	364,500
Ημερήσια μεταβολή: εκατ. € %	179.13	0.33%	Ανοικτές θέσεις σε ΣΜΕ επί Δεικτών % ημερ μετβλ	5,511 5.03%
Μέση ετήσια Κεφ/ποίηση: εκατ. € % Μετβλ. Μέση προηγ. έτος	52,611.65	11.01%	Ανοικτές θέσεις σε ΣΜΕ επί μετοχών % ημερ μετβλ	355,950 -0.20%
Γενικός Δείκτης Τιμών Χ.Α. % ημερ μετβλ	817.24	0.26%	Ανοικτές θέσεις σε Δικαιώματα επί Δεικτών % ημερ μετβλ	1,156 0.61%
Κεφαλαιοποίηση Γενικού Δείκτη (εκατ. €)	48,572.40		Ανοικτές θέσεις σε Δικαιώματα επί μετοχών % ημερ μετβλ	1,883 -0.37%
Ημερήσια μεταβολή (εκατ. €)	164.37			
Αξία Συναλλαγών Χρεογράφων με Πακέτα Μεθόδου 6-1 (χιλ. €)	53,913.26		Πλήθος Συμβολαίων Παραγώγων:	30,152
Ημερήσια μεταβολή: %	-25,466.52	-32.08%	Ημερήσια μεταβολή: τμχ %	-40,230 -57.16%
Μέση Αξία Συν/γών ΥΙD: χιλ. € % Μετβλ Μέση προηγ. έτος	61,679.36	-3.69%	Μέσος Όγκος Συμβ. ΥΙD: % Μετβλ Μέσο προηγ. Έτος	40,804 1.85%
Αξία Συναλλαγών Πακέτων Μεθόδου 6-1 (χιλ. €)	617.44		Πλήθος Πράξεων Παραγώγων:	2,223
Αξία Συναλλαγών Πακέτων Μεθόδου 6-2 & 6-3 (χιλ. €)	0.00		Ημερήσια μεταβολή: πλήθος %	-1,971 -47.00%
Αξία Συναλλαγών Ομολόγων (χιλ.€)	1,156.88		Μέσο Πλήθος Πράξεων ΥΙD: % Μετβλ Μέσο προηγ. Έτος	2,671 0.64%
Όγκος Συναλλαγών Χρεογράφων με Πακέτα Μεθόδου 6-1 (χιλ. Τμχ)	28,962.61		Συνολικές Ανοικτές Θέσεις σε Δανεισμό	392,156
Ημερήσια μεταβολή: χιλ. τμχ %	-19,883.75	-40.71%	Ημερήσια μεταβολή: τμχ %	-2,937 -0.74%
Μέσος Όγκος Συν/γών ΥΙD: % Μετβλ Μέσο προηγ. Έτος	30,505.99	-25.76%	Πλήθος Συναλλαγών Δανεισμού (Πολυμερής/Διμερής)	18,300
Όγκος Συναλλαγών Πακέτων Μεθόδου 6-1 (χιλ. Τεμάχια)	162.27		Ημερήσια μεταβολή: τμχ %	16,737
Όγκος Συναλλαγών Πακέτων Μεθόδου 6-2 & 6-3 (χιλ. Τεμάχια)	0.00		Πλήθος Πολυμερών Συναλλαγών	300
Όγκος Συναλλαγών Ομολόγων	1,147,000		Πλήθος Διμερών Συναλλαγών	18,000
Πλήθος Πράξεων Χρεογράφων με Πακέτα Μεθόδου 6-1	34,625		Πλήθος Πράξεων Δανεισμού:	2
Ημερήσια μεταβολή: πλήθος %	-18,680	-35.04%	Ημερήσια μεταβολή: %	-13
Μέσο Πλήθος Πράξεων ΥΙD: % Μετβλ Μέσο προηγ. Έτος	31,934	-2.15%	Πλήθος Πράξεων Πολυμερών Συναλλαγών	1
Πλήθος πακέτων Μεθόδου 6-1	1		Πλήθος Πράξεων Διμερών Συναλλαγών	1
Πλήθος πακέτων Μεθόδου 6-2 & 6-3	0			
Πλήθος συναλλαγών Ομολόγων	81			

Κεφαλαιοποίηση Χ.Α. (εκατ €)**

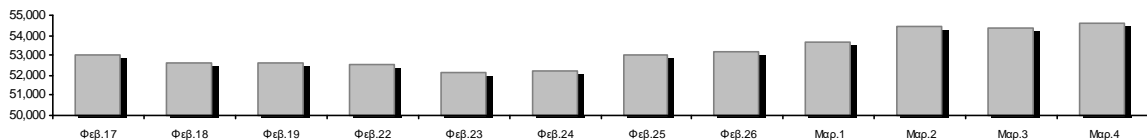

Ημερήσια Διακύμανση Γενικού Δείκτη Τιμών Χρηματιστηρίου Αθηνών

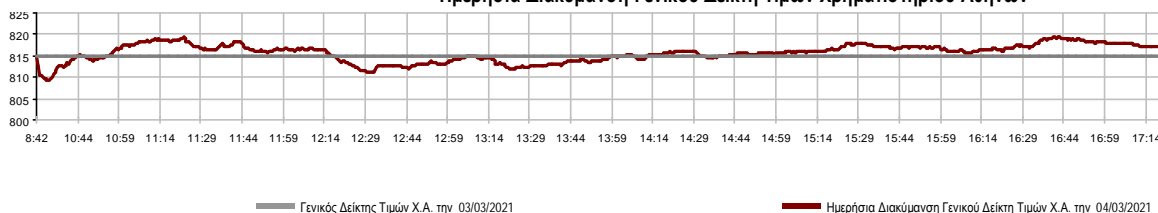

Χρηματιστηριακοί Δείκτες

Όνομασία Δείκτη	04/03/2021	03/03/2021	Δ μον.	Δ %	Κατώτερη	Ανώτερη	Κατ.έτους	Ανωτ.έτους	Ετησ. μεταβ.
Γενικός Δείκτης Τιμών Χ.Α.	817.24 #	815.10	2.14	0.26%	809.26	819.36	726.02	827.68	1.02% #
FTSE/Χ.Α. Large Cap	1,964.35 #	1,960.97	3.38	0.17%	1,944.17	1,970.11	1,718.82	1,995.73	1.54% #
FTSE/Χ.Α. Mid Cap	1,137.11 #	1,132.63	4.48	0.40%	1,127.65	1,140.19	1,026.21	1,142.83	2.68% #
FTSE/Χ.Α.-Χ.Α.Κ. Τραπεζικός Δείκτης	391.72 #	390.45	1.27	0.33%	385.20	395.80	306.88	407.53	-0.27% ☒
FTSE/Χ.Α. Υψηλής Μερισματικής Απόδοσης	2,711.42 ☒	2,711.44	-0.02	0.00%	2,693.52	2,715.70	2,542.41	2,826.83	0.27% #
FTSE/Χ.Α. Διεθνούς Δραστηριοποίησης Plus	2,130.40 ☒	2,130.90	-0.50	-0.02%	2,113.74	2,135.73	1,943.84	2,154.82	1.38% #
FTSE/Χ.Α. Mid & Small Cap Θεμελιωδών Μεγεθών	3,181.41 #	3,176.19	5.22	0.16%	3,157.73	3,213.12	2,996.13	3,215.25	1.83% #
Δείκτης ATHEX Select Plus	3,132.00 #	3,113.99	18.01	0.58%	3,097.35	3,141.15	2,805.20	3,148.39	1.67% #
Δείκτης ATHEX Select	2,946.92 #	2,943.88	3.04	0.10%	2,925.82	2,954.35	2,785.00	3,121.02	-2.67% ☒
FTSE/Χ.Α. Δείκτης Αγοράς	479.14 #	477.73	1.41	0.30%	473.80	480.27	424.25	485.20	1.17% #
Δείκτης FTSE Med	4,570.47 ☒	4,607.12	-36.65	-0.80%			4,489.55	4,812.94	0.77% #
Δείκτης Συνολικής Απόδοσης Γενικού Δείκτη Χ.Α.	1,374.36 #	1,370.76	3.60	0.26%	1,360.95	1,377.93	1,220.96	1,391.93	1.02% #
FTSE/Χ.Α. Large Cap Συνολικής Απόδοσης	3,015.10 #	3,009.91	5.19	0.17%			2,707.58	3,016.09	1.54% #
FTSE/Χ.Α. Mid Cap Συνολικής Απόδοσης	1,427.40 #	1,421.77	5.63	0.40%			1,313.08	1,427.40	2.69% #
FTSE/Χ.Α.-Χ.Α.Κ. Τραπεζικός Δείκτης Συνολ. Αποδ.	343.12 #	342.00	1.12	0.33%			283.07	348.74	-0.28% ☒
Ελληνικός Δείκτης Mid & Small Cap	1,233.87 #	1,228.04	5.83	0.47%	1,221.35	1,234.71	1,110.37	1,240.06	2.61% #
FTSE/Χ.Α. Τράπεζες	517.56 #	515.87	1.69	0.33%	508.95	522.95	405.46	538.45	-0.28% ☒
FTSE/Χ.Α. Ασφάλειες	1,985.16 #	1,981.17	3.99	0.20%	1,965.23	1,985.16	1,909.42	2,032.99	3.97% #
FTSE/Χ.Α. Χρηματοοικονομικές Υπηρεσίες	759.39 #	751.60	7.79	1.04%	742.79	762.07	679.98	832.38	-0.60% ☒
FTSE/Χ.Α. Βιομηχανικά Προϊόντα & Υπηρεσίες	3,165.41 #	3,146.91	18.50	0.59%	3,124.08	3,166.50	2,762.19	3,213.56	7.93% #
FTSE/Χ.Α. Εμπόριο	50.97 ~	50.97	0.00	0.00%	50.56	51.07	46.54	51.90	2.82% #
FTSE/Χ.Α. Ακίνητης Περιουσίας	4,562.55 ☒	4,573.09	-10.54	-0.23%	4,522.47	4,637.18	4,187.35	4,969.83	-5.44% ☒
FTSE/Χ.Α. Καταναλωτικά Προϊόντα & Υπηρεσίες	7,948.49 #	7,864.59	83.90	1.07%	7,750.00	7,970.71	6,939.31	7,970.71	2.14% #
FTSE/Χ.Α. Τρόφιμα & Ποτά	9,935.18 #	9,828.60	106.58	1.08%	9,722.92	9,950.14	9,045.03	10,296.24	0.51% #
FTSE/Χ.Α. Πρώτες Ύλες	6,993.01 #	6,627.49	365.52	5.52%	6,584.67	6,993.01	5,233.31	6,993.01	13.64% #
FTSE/Χ.Α. Κατασκευές & Υλικά	2,838.08 #	2,818.04	20.04	0.71%	2,800.37	2,840.18	2,565.75	2,854.33	2.79% #
FTSE/Χ.Α. Ενέργεια	2,974.92 ☒	3,008.61	-33.69	-1.12%	2,955.58	3,010.01	2,835.10	3,359.24	0.34% #
FTSE/Χ.Α. Ταξίδια & Αναψυχή	1,792.37 ☒	1,826.84	-34.47	-1.89%	1,789.40	1,826.84	1,540.34	1,864.92	3.46% #
FTSE/Χ.Α. Τεχνολογία	1,113.66 #	1,110.90	2.76	0.25%	1,105.57	1,119.06	1,043.00	1,167.75	1.95% #
FTSE/Χ.Α. Τηλεπικοινωνίες	3,527.92 #	3,508.76	19.16	0.55%	3,481.12	3,539.55	3,294.37	3,734.35	-3.20% ☒
FTSE/Χ.Α. Υπηρεσίες Κοινής Ωφέλειας	4,802.76 #	4,800.86	1.90	0.04%	4,770.74	4,874.08	4,264.97	5,079.15	4.35% #
FTSE/Χ.Α. Υγεία	426.86 ☒	436.19	-9.33	-2.14%	426.86	436.19	396.54	475.85	-3.68% ☒
Δείκτης Όλων των Μετοχών Χ.Α.	191.53 #	190.91	0.62	0.33%	191.53	191.53	175.88	191.53	2.12% #
Ελληνικός Δείκτης Εταιρικών Ομολόγων	124.27 ☒	124.47	-0.19	-0.15%			122.29	124.47	1.81% #
Ελληνικός Δείκτης Τιμών Εταιρικών Ομολόγων	95.03 ☒	95.18	-0.16	-0.16%			93.98	95.18	1.26% #

Σημείωση 1: Το κλείσιμο των Δεικτών FTSE/Med 100, Ελληνικός Δείκτης Εταιρικών Ομολόγων και, Ελληνικός Δείκτης Τιμών Εταιρικών Ομολόγων αφορούν την συνεδρίαση της 02/03/2021.

Σημείωση 2: Ο Ελληνικός Δείκτης Mid & Small Cap είναι Customized δείκτης υπολογιζόμενος από το Χρηματιστήριο Αθηνών.

Αναλυτικά Στοιχεία Συναλλαγών Αγοράς Χρεογράφων

	Όλα τα Χρεόγραφα	Κύρια Αγορά	Επιτήρηση	Διαπραγματεύσιμα Αμοιβαία Κεφάλαια
Σύνολα	120	106	14	0
Ανοδικές / Καθοδικές / Σταθερές:	48 / 47 / 25	45 / 43 / 18	3 / 4 / 7	0 / 0 / 0
Κεφαλαιοποίηση Χ.Α. (εκατ €) **	54,563.51	54,226.42	337.08	
Μέση Ημερήσια Αξία Συν/γών (χιλ. €)	61,679.36	61,602.87	108.90	22.56
Αξία Συναλλαγών	53,913.26	53,749.13	164.13	0.00
Κύριος Πίνακας:	53,295.82	53,131.69	164.13	0.00
Προσυμφωνημένων Συναλλαγών 6_1_2_3:	617.44	617.44	0.00	0.00
Πίνακας Εκποιήσεων:	0.00	0.00	0.00	0.00
Πίνακας Ειδικών Όρων:	0.00	0.00	0.00	0.00
Μέσος Ημερήσιος Όγκος Συναλλαγών	30,505,988	29,934,558	618,179	1,202
Όγκος Συναλλαγών	28,962,605	28,212,971	749,634	0
Κύριος Πίνακας:	28,800,335	28,050,701	749,634	0
Προσυμφωνημένων Συναλλαγών 6_1_2_3:	162,270	162,270	0	0
Πίνακας Εκποιήσεων:	0	0	0	0
Πίνακας Ειδικών Όρων:	0	0	0	0
Μέσο Ημερήσιο Πλήθος Πράξεων	31,934	31,720	212	3
Αριθμός Πράξεων	34,625	34,422	203	0
Κύριος Πίνακας:	34,624	34,421	203	0
Προσυμφωνημένων Συναλλαγών 6_1_2_3:	1	1	0	0
Πίνακας Εκποιήσεων:	0	0	0	0
Πίνακας Ειδικών Όρων:	0	0	0	0

Στοιχεία Συναλλαγών Κλάδων Χρηματιστηρίου Αθηνών & Χρηματοοικονομικών Προϊόντων (Δ.Α.Κ.)

Κωδικός	Κλάδοι	Ανοδικές / Καθοδικές / Σταθερές	Αριθμός Πράξεων	Όγκος Συναλλαγών	Αξία Συναλλαγών	% στη Συνολική Αξία
12000	- Χρηματοοικονομικά Προϊόντα	0 / 0 / 0	---	---	---	---
3510	- Ακίνητη Περιουσία	1 / 2 / 3	988	222,360	1,028,895.57	1.91%
3030	- Ασφάλειες	1 / 0 / 0	60	11,087	54,980.81	0.10%
5020	- Βιομηχανικά Προϊόντα & Υπηρεσίες	9 / 5 / 3	1,671	575,902	2,609,731.20	4.84%
4040	- Εμπόριο	2 / 2 / 3	158	27,161	99,592.45	0.18%
6010	- Ενέργεια	0 / 3 / 1	1,121	215,545	2,182,628.87	4.05%
4020	- Καταναλωτικά Προϊόντα & Υπηρεσίες	3 / 3 / 1	1,597	293,449	3,292,423.01	6.11%
5010	- Κατασκευές & Υλικά Κατασκευών	7 / 4 / 2	1,484	504,968	1,835,221.23	3.40%
4030	- Μέσα Ενημέρωσης	1 / 0 / 1	30	14,145	4,077.17	0.01%
4520	- Προσωπική Φροντίδα, Φάρμακα & Παντοπωλεία	1 / 1 / 0	282	41,865	327,825.33	0.61%
5510	- Πρώτες Ύλες	8 / 5 / 2	1,640	713,277	2,277,457.80	4.22%
4050	- Ταξίδια και Αναψυχή	1 / 3 / 2	2,979	808,122	4,491,507.76	8.33%
1010	- Τεχνολογία	2 / 6 / 2	340	68,611	209,017.46	0.39%
1510	- Τηλεπικοινωνίες	3 / 2 / 0	3,382	995,873	7,142,420.52	13.25%
3010	- Τράπεζες	2 / 4 / 0	15,053	21,621,392	22,290,585.24	41.35%
4510	- Τρόφιμα, Ποτά & Καπνοβιομηχανίες	2 / 2 / 3	240	68,692	741,143.50	1.37%
2010	- Υγεία	0 / 3 / 1	29	10,585	7,535.13	0.01%
6510	- Υπηρεσίες Κοινής Ωφέλειας	4 / 1 / 0	2,854	607,154	4,414,059.17	8.19%
3020	- Χρηματοοικονομικές Υπηρεσίες	1 / 1 / 1	717	2,162,417	904,159.09	1.68%

Οι 10 Μετοχές με τη μεγαλύτερη Άνοδο & Πτώση

Κύρια Αγορά

Μετοχές με τη μεγαλύτερη Θετική μεταβολή τιμής	Τιμή κλεισ.	Μεταβ.	Μετοχές με τη μεγαλύτερη Αρνητική μεταβολή τιμής	Τιμή κλεισ.	Μεταβ.
ΚΕΚΡΟΦ (ΚΟ)	3.26	7.24% #	ΚΛΩΣΤ/ΡΓΙΑ ΝΑΥΠΑΚΤΟΥ (ΚΟ)	0.635	-5.93% #
ΒΙΟΗΑΛCO SA/NV (ΚΑ)	4.31	5.90% #	ΣΑΡΑΝΤΗΣ ΓΡ. (ΚΟ)	9	-3.12% #
ΕΛΑΣΤΡΟΝ (ΚΟ)	1.395	3.33% #	MARFIN INVESTMENT GROUP (ΚΟ)	0.0314	-3.09% #
CEENERGY HOLDINGS (ΚΑ)	2.04	3.03% #	ΠΕΙΡΑΙΩΣ FINANCIAL HOLD (ΚΟ)	0.7936	-2.03% #
ΕΛΒΑΛΧΑΛΚΟΡ (ΚΟ)	1.988	2.58% #	ΑΛΟΥΜΥΛ (ΚΟ)	1.215	-2.02% #
ΕΘΝΙΚΗ ΤΡΑΠΕΖΑ (ΚΟ)	2.285	1.96% #	ΟΠΑΠ (ΚΟ)	11.3	-2.00% #
ΟΛΘ (ΚΟ)	26	1.96% #	ΕΛΛΑΔΟΣ ΤΡΑΠΕΖΑ (ΚΟ)	15.3	-1.80% #
SPACE HELLAS (ΚΟ)	5.74	1.77% #	ΜΟΤΟΡ ΟΪΛ (ΚΟ)	11.63	-1.52% #
ΠΛΑΣΤΙΚΑ ΘΡΑΚΗΣ (ΚΟ)	3.94	1.55% #	PROFILE (ΚΟ)	4.86	-1.42% #
INFORM Π. ΛΥΚΟΣ (ΚΟ)	1.39	1.46% #	ΙΚΤΙΝΟΣ ΕΛΛΑΣ (ΚΟ)	0.66	-1.20% #

Μετοχές με τη μεγαλύτερη Αξία Συναλλαγών	Αξία (χιλ. €)	Μεταβ.	Μετοχές με το μεγαλύτερο Όγκο Συναλλαγών	Όγκος	Μεταβ.
ALPHA BANK (ΚΟ)	9,037.83	0.76% #	ALPHA BANK (ΚΟ)	9,724,478	0.76% #
ΟΤΕ (ΚΟ)	6,867.40	0.55% #	EUROBANK HOLDINGS (ΚΟ)	5,453,310	-0.86% #
ΕΘΝΙΚΗ ΤΡΑΠΕΖΑ (ΚΟ)	6,836.66	1.96% #	ΠΕΙΡΑΙΩΣ FINANCIAL HOLD (ΚΟ)	3,166,980	-2.03% #
ΟΠΑΠ (ΚΟ)	4,014.21	-2.00% #	ΕΘΝΙΚΗ ΤΡΑΠΕΖΑ (ΚΟ)	3,017,340	1.96% #
EUROBANK HOLDINGS (ΚΟ)	3,543.28	-0.86% #	MARFIN INVESTMENT GROUP (ΚΟ)	1,942,008	-3.09% #
JUMBO (ΚΟ)	2,985.83	1.18% #	ΟΤΕ (ΚΟ)	540,491	0.55% #
ΠΕΙΡΑΙΩΣ FINANCIAL HOLD (ΚΟ)	2,571.59	-2.03% #	ΒΙΟΗΑΛCO SA/NV (ΚΑ)	444,742	5.90% #
ΔΕΗ (ΚΟ)	2,063.37	0.34% #	ΟΠΑΠ (ΚΟ)	352,537	-2.00% #
ΜΟΤΟΡ ΟΪΛ (ΚΟ)	1,945.20	-1.52% #	ΑΤΤΙCΑ BANK A.T.E. (ΚΟ)	243,096	-0.69% #
ΒΙΟΗΑΛCO SA/NV (ΚΑ)	1,881.33	5.90% #	CEENERGY HOLDINGS (ΚΑ)	236,472	3.03% #

Σημείωση: Απεικονίζονται οι Μετοχές που δεν ανήκουν στις Κατηγορίες Χαμηλής Διασποράς και Επιτήρησης και πραγματοποιήσαν κατά τη διάρκεια της συνεδρίασης Αξία Συναλλαγών μεγαλύτερη από 10,000 Ευρώ.

Αναλυτικά Στοιχεία Συναλλαγών Αγοράς Παραγώγων

	Αριθμός Πράξεων	Όγκος	Ανοικτές θέσεις
Σ.Μ.Ε. σε Δείκτες	160	611	5,511
FTSE/X.A. Large Cap	160	611	5,511
Σ.Μ.Ε. σε Μετοχές	2,052	29,446	355,950
ΑΔΜΗΕ ΣΥΜΜΕΤΟΧΩΝ Α.Ε. (ΚΟ)	34	220	9,720
ALPHA BANK (ΚΟ)	422	7,702	82,416
ΑΤΤΙΚΑ BANK Α.Τ.Ε. (ΚΟ)	0	0	321
COCA-COLA HBC AG (ΚΟ)	2	6	162
CENERGY HOLDINGS (ΚΑ)	38	116	6,337
ΕΛΛΑΚΤΩΡ (ΚΟ)	12	100	4,505
EUROBANK HOLDINGS (ΚΟ)	109	2,522	41,523
ΕΥΔΑΠ (ΚΟ)	3	4	322
FOURLIS ΣΥΜΜΕΤΟΧΩΝ (ΚΟ)	8	37	755
ΓΕΚ ΤΕΡΝΑ (ΚΟ)	73	459	6,688
ΕΛΛΗΝ. ΧΡΗΜΑΤΙΣΤΗΡΙΑ-Χ.Α. (ΚΟ)	23	75	2,033
ΕΛΛΗΝΙΚΑ ΠΕΤΡΕΛΑΙΑ (ΚΟ)	10	38	2,091
INTRACOM HOLDINGS (ΚΟ)	8	146	1,874
JUMBO (ΚΟ)	29	88	890
LAMDA DEVELOPMENT(ΚΟ)	26	74	1,884
MARFIN INVESTMENT GROUP (ΚΟ)	15	651	51,150
ΜΟΤΟΡ ΟΪΛ (ΚΟ)	36	66	3,072
ΜΥΤΙΛΗΝΑΙΟΣ (ΚΟ)	18	80	6,259
ΕΘΝΙΚΗ ΤΡΑΠΕΖΑ (ΚΟ)	292	5,781	36,183
ΟΠΑΠ (ΚΟ)	29	99	2,178
ΟΤΕ (ΚΟ)	61	354	8,644
ΟΛΠ (ΚΟ)	0	0	312
ΠΕΙΡΑΙΩΣ FINANCIAL HOLD (ΚΟ)	456	9,362	67,956
ΔΕΗ (ΚΟ)	159	748	12,338
ΤΕΡΝΑ ΕΝΕΡΓΕΙΑΚΗ (ΚΟ)	39	104	1,187
ΤΙΤΑΝ CEMENT (ΚΑ)	6	7	880
ΒΙΟΗΑΛCO SA/NV (ΚΑ)	144	607	4,270
Δικαιώματα σε Δείκτες	11	95	1,156
FTSE/X.A. Large Cap	11	95	1,156
Δικαιώματα σε Μετοχές	0	0	1,883
ALPHA BANK (ΚΟ)	0	0	169
ΕΘΝΙΚΗ ΤΡΑΠΕΖΑ (ΚΟ)	0	0	528
ΟΠΑΠ (ΚΟ)	0	0	23
ΟΤΕ (ΚΟ)	0	0	509
ΠΕΙΡΑΙΩΣ FINANCIAL HOLD (ΚΟ)	0	0	242
ΔΕΗ (ΚΟ)	0	0	412
Συνολική Δραστηριότητα	2,223	30,152	364,500

Πληθος Χρεογράφων	Ονομ. Αξία	Μερίσματα [1]			Ημερ. Τελευτ. Αποκοπής		Σημ. Χρεόγραφα	Τιμή κλεισίματος	% μεταβ.	Προηγ. Κλείσιμο-ημ/νία	Άνοιγμα	Κατωτ Τιμή	Ανωτ Τιμή	Τελ Τιμή	Σταθμ Τιμή	Τελευταία ζήτηση [7]	Τελευταία προσφορά [7]	Ρ/Ε μετά φ. Χρήσιμ	Όγκος	Πράξεις	Αξία Συναλλαγών[8]	Χ.Α. Εταιρείας (χιλ. €) [3,5]	Χαμηλό έτους	Υψηλό έτους	Κλάδος [4]		
		2018	2019	2020	Μέρισμα [2]	Δικαίωμα																					
24,319,250	0.300	---	---	---	09/07/2002	04/07/2007	5165	0.248	-0.80	0.25	03/03/2021	0.25	0.24	0.25	0.24	0.249	1000@0.200	52791@0.250	---	---	1,171	2	291.04	6,031.17	0.192	0.25	50101010
13,582,223	1.35	---	---	---	24/06/2008	02/02/2016	4887	0.7	---	0.7	03/03/2021	---	---	---	---	810@0.665	210@0.715	---	---	---	---	---	---	9,507.56	0.59	0.77	55102010
766,000	1.00	---	---	---	01/07/2004	11/12/2012	5193	7	---	7	03/03/2021	---	---	---	---	---	70@6.00	44.23	2019	---	---	---	5,795.65	7	7	55101020	
245,000	1.00	---	---	---	19/07/2010	11/12/2012	5194	1.77	---	1.77	03/03/2021	1.77	1.77	1.77	1.77	140@1.51	260@2.10	11.18	2019	560	6	991.20	5,795.65	1.41	2.8	55101020	

Κατάσταση σε Αναστολή

5,867,311	0.300	---	---	---	11/08/2010	28/04/2017	5243	0.11	---	0.11	30/06/2020	---	---	---	---	---	---	---	---	---	---	---	---	---	---	---	645.40	0.11	0.11	50205010	
21,820,410	0.800	---	---	---	22/05/2008	02/08/2011	5174	0.448	---	0.448	30/04/2018	---	---	---	---	---	---	---	---	---	---	---	---	---	---	---	9,775.54	0.448	0.448	20101010	
66,948,210	0.300	---	---	---	22/09/2015	22/09/2015	5179	4.8	---	4.8	24/05/2018	---	---	---	---	---	---	---	---	---	---	---	---	---	---	---	321,351.41	4.8	4.8	40401030	
12,417,000	0.310	0.0205	---	---	27/08/2019	28/08/2017	5233	0.57	---	0.57	12/05/2020	---	---	---	---	---	---	---	---	---	---	---	---	---	---	---	7,077.69	0.57	0.57	10101015	
33,301,715	0.320	---	---	---	27/06/2003	08/07/2009	5241	0.035	---	0.035	25/06/2020	---	---	---	---	---	---	---	---	---	---	---	---	---	---	---	1,165.56	0.035	0.035	50101010	
77,126,446	0.340	---	---	---	23/05/2005	18/08/2011	5206	0.0125	---	0.0125	30/04/2019	---	---	---	---	---	---	---	---	---	---	---	---	---	---	---	964.08	0.0125	0.0125	40202020	
7,085,888	1.59	---	---	---	02/07/1996	06/09/2010	5216	2.6	---	2.6	30/09/2019	---	---	---	---	---	---	---	---	---	---	---	---	---	---	---	18,423.31	2.6	2.6	35101010	
25,179,640	0.600	---	---	---	08/08/1994	19/09/2000	5191	0.026	---	0.026	01/10/2018	---	---	---	---	---	---	---	---	---	---	---	---	---	---	---	742.45	0.026	0.026	45101015	
1,540,000	0.600	---	---	---	08/08/1994	19/09/2000	5192	0.057	---	0.057	01/10/2018	---	---	---	---	---	---	---	---	---	---	---	---	---	---	---	---	742.45	0.057	0.057	45101015
31,543,600	0.420	---	---	---	19/07/2010	19/12/2018	5205	1.085	---	1.085	30/04/2019	---	---	---	---	---	---	---	---	---	---	---	---	---	---	---	---	34,224.81	1.085	1.085	45102020
23,935,280	0.300	---	---	---	29/06/2009	13/06/2000	5153	0.107	---	0.107	02/10/2017	---	---	---	---	---	---	---	---	---	---	---	---	---	---	---	---	2,561.07	0.107	0.107	40301030
23,463,874	0.800	---	---	---	23/05/2003	21/12/1999	4918	0.125	---	0.125	30/08/2012	---	---	---	---	---	---	---	---	---	---	---	---	---	---	---	---	2,932.98	0.125	0.125	50206030

Σημειώσεις Χρεογράφων

Κωδικός	Κείμενο σημείωσης
()	- Προσαρμοσμένα Μέρισματα λόγω διανομής Δωρεάν μετοχών.
*	- Τελευταία προσαρμοσμένη τιμή κλεισίματος.
[1]	- Καθαρά μερίσματα.
[2]	- Στη στήλη "Ημερ. Αποκοπής τελευταίου δικαιώματος" αναφέρεται η Ημερομηνία εισαγωγής για Νέες Εταιρείες.
[3]	- Η Χρηματιστηριακή αξία αναφέρεται στο σύνολο των μετοχών
[4]	- Η κωδικοποίηση των Κλάδων Οικονομικής Δραστηριότητας του Χ.Α. παρουσιάζονται στο Παράρτημα Α
[5]	- Η Χρηματιστηριακή Αξία αναφέρεται στο σύνολο των κατηγοριών μετοχών (εφόσον έχουν εισαχθεί περισσότερες της μιας κατηγορίες) και δεν αναφέρεται σε επιμέρους κατηγορίες μετοχών μιας εταιρείας.
[6]	- P/E μεγαλύτερο του 100
[7]	- Τελευταία εικόνα του Βιβλίου Εντολών πριν το τέλος της συνεδρίασης
[8]	- Στην Αξία Συναλλαγών των Μετοχών περιλαμβάνονται όλοι οι τύποι Πακέτων
4750	- Μεταφορά στην Κατηγορία Επιτήρησης από 8/4/2011.
4887	- Μεταφορά στην Κατηγορία Επιτήρησης από 10/4/2012.
4912	- Μεταφορά στην κατηγορία Επιτήρησης από 31/7/2012.
4918	- Αναστολή διαπραγμάτευσης από 31/8/2012.
4955	- Μεταφορά στην Επιτήρηση από 5/4/2013.
4957	- Μεταφορά στην Επιτήρηση από 5/4/2013.
4958	- Μεταφορά στην Επιτήρηση από 5/4/2013.
4959	- Μεταφορά στην Επιτήρηση από 5/4/2013.
5093	- Μεταφορά στην Κατηγορία Επιτήρησης από 8/4/2015.
5112	- Μεταφορά στην Κατηγορία Επιτήρησης από 15/04/2016.
5115	- Μεταφορά στην Κατηγορία Επιτήρησης από 15/04/2016.
5141	- Μεταφορά στην Κατηγορία Επιτήρησης από 10/05/2017.
5153	- Αναστολή διαπραγμάτευσης από 03/10/2017.
5160	- Μεταφορά στην Κατηγορία Επιτήρησης από 15/04/2016.
5162	- Μεταφορά στην Κατηγορία Επιτήρησης από 21/12/2009.
5165	- Μεταφορά στην Κατηγορία Επιτήρησης από 15/02/2018.
5174	- Αναστολή διαπραγμάτευσης από 02/05/2018.
5178	- Μεταφορά στην Κατηγορία Επιτήρησης από 11/05/2018.
5179	- Αναστολή διαπραγμάτευσης από 25/05/2018.
5190	- Μεταφορά στην Κατηγορία Επιτήρησης από 10/04/2012.
5191	- Αναστολή διαπραγμάτευσης από 02/10/2018.
5192	- Αναστολή διαπραγμάτευσης από 02/10/2018.
5193	- Μεταφορά στην κατηγορία Επιτήρησης από 25/10/2018.
5194	- Μεταφορά στην κατηγορία Επιτήρησης από 25/10/2018.
5197	- Μεταφορά στην κατηγορία Επιτήρησης από 07/11/2018.
5205	- Αναστολή διαπραγμάτευσης από 02/05/2019.
5206	- Αναστολή διαπραγμάτευσης από 02/05/2019.
5216	- Αναστολή διαπραγμάτευσης από 01/10/2019.
5232	- Μεταφορά στην Κατηγορία Επιτήρησης από 08/04/2011.
5233	- Αναστολή διαπραγμάτευσης από 13/05/2020.
5241	- Αναστολή διαπραγμάτευσης από 26/06/2020
5243	- Αναστολή διαπραγμάτευσης από 01/07/2020.
5245	- Μεταφορά στη Κατηγορία Επιτήρησης από 09/07/2020.
5246	- Μεταφορά στην κατηγορία Επιτήρησης από 09/07/2020.
5248	- Μεταφορά στην κατηγορία Επιτήρησης από 06/09/2011.
5251	- Μεταφορά στην κατηγορία Επιτήρησης από τις 25/11/2011.

Στοιχεία Συναλλαγών Πακέτων

Χρεόγραφο	Όγκος πακέτου	Τιμή πακέτου	Αξία πακέτου	Ώρα έγκρισης	Σημείωση
ΕΛΛΗΝ. ΧΡΗΜΑΤΙΣΤΗΡΙΑ-Χ.Α. (ΚΟ)	162,270	3.81	617,437.35	11:23:35	20

Σημειώσεις πακέτων

- 9 - Μέθοδος 6-1 / Ειδική Χρέωση
- 10 - Μέθοδος 6-1 / Ειδική Χρέωση, Αυθημερόν Διακανονισμός
- 14 - Μέθοδος 6-3 / Πακέτο Αποκατάστασης, Ατελής αγορά και Πώληση
- 18 - Μέθοδος 6-2 / SPOT 1
- 19 - Μέθοδος 6-2 / SPOT 2
- 20 - Μέθοδος 6-1 και Μέθοδος 6-1 Αυθημερόν Διακανονισμός
- 21 - Άλλη Προσυμφωνημένη

Στοιχεία Συναλλαγών Δικαιωμάτων

Ημερ. αποκοπής	Έναρξη εξάσκησης	Λήξη εξάσκησης	Λήξη διαπραγμάτευσης	Δικαιώματα	Κατωτ Τιμή	Ανωτ Τιμή	Τιμή κλεισ.	Τελευταία ζήτηση	Τελευταία προσφορά	Όγκος	Πράξεις	Αξία Συναλλαγών
----------------	------------------	----------------	----------------------	------------	------------	-----------	-------------	------------------	--------------------	-------	---------	-----------------

Δεν υπάρχουν Συναλλαγές Δικαιωμάτων.

Στοιχεία Συναλλαγών Εκποιήσεων

Χρεόγραφα	Τύπος Χρεογράφου	Όγκος Συναλλαγών	Αριθμός Πράξεων	Αξία Συναλλαγών	Σημείωση
-----------	------------------	------------------	-----------------	-----------------	----------

Δεν πραγματοποιήθηκαν Εκποιήσεις Μετοχών.

Σημειώσεις Εκποιήσεων

- 1 - Κανονική Εκποίηση.
- 2 - Εκποίηση Ενσώματων Ονομαστικών Μετοχών.
- 3 - Εκποίηση Αδιάθετων Κλασματικών Υπολοίπων.

Στοιχεία Συναλλαγών Εκποιήσεων Ενσώματων Ονομαστικών Μετοχών

Χρεόγραφα	Ημερ/νία έναρξης	Ημερ/νία λήξης	Αρχικό πλήθος	Διαθέσιμο πλήθος	Ημερομηνία	Μέση τιμή (ημέρας)	Μέση τιμή (περιόδου)	Αριθμός Πράξεων	Όγκος Συναλλαγών	Αξία Συναλλαγών
-----------	------------------	----------------	---------------	------------------	------------	--------------------	----------------------	-----------------	------------------	-----------------

Δεν πραγματοποιήθηκαν Εκποιήσεις Ενσώματων Ονομαστικών Μετοχών.

Σημειώσεις Εκποιήσεων

Σύμφωνα με την Απόφαση 1/380/04.05.2006 της Επιτροπής Κεφαλαιαγοράς εκποιούνται μέσω του Χρηματιστηρίου Αθηνών με επιμέλεια της εκδότριας εταιρείας, οι ενσώματες ονομαστικές μετοχές που δεν έχουν κατατεθεί στην εκδότρια προς αποϋλοποίηση. Η εκποίηση διενεργείται σύμφωνα με τον τρόπο που ορίζεται στο άρθρο 99Α του Κανονισμού του Χρηματιστηρίου Αθηνών.

Στοιχεία Ενεργητικού Διαπραγματεύσιμων Αμοιβαίων Κεφαλαίων (Δ.Α.Κ.)

	Ημερομηνία συναλλαγών	Δημιουργία / Εξαγορά	Αριθ. Μερ. (T-1)	Νέα Μερ. (T-1)	Εξαγορασθ. Μερ. (T-1)	Μερίδια (T) [1]	Αξία Ενεργητικού [2]	Καθαρή Τιμή	Μέρισμα /Μερίδιο	Ημερ. Αποκοπής
ALPHA ETF FTSE Athex Large Cap	04/03/2021	5,000	853,597	---	---	853,597	16,805,120.00	19.6874	0.81	01/07/2020

Σημειώσεις Δ.Α.Κ.

[1] - Αριθμ. μεριδίων (T) = Αριθμ. μεριδίων (T-1) + Νεοεκδιθέντα μερίδια (T-1) - Εξαγορασθέντα μερίδια (T-1)

[2] - Περιλαμβάνονται και τα μερίδια που δημιουργήθηκαν / εξαγοράσθηκαν την ημέρα T-1.

Περιγραφή	Στοιχεία
Όνομασία Δ.Α.Κ.	ALPHA ETF FTSE Athex Large Cap
Σύμβολο Δ.Α.Κ. (GR)	ΑΔΑΚ
Σύμβολο Δ.Α.Κ. (EN)	AETF
ISIN Δ.Α.Κ.	GRF000153004
Κατηγορία Διαπραγμάτευσης	Διαπραγματεύσιμα Αμοιβαία Κεφάλαια (Δ.Α.Κ.)
Τύπος Δ.Α.Κ.	Μετοχών
Τρόπος διαχείρισης	Παθητικός
Επενδυτική Στρατηγική	Σκοπός της επενδυτικής πολιτικής του Αμοιβαίου Κεφαλαίου είναι η αναπαραγωγή της αποδόσεως του Δείκτη FTSE/X.A. Large Cap του Χρηματιστηρίου Αθηνών σε όρους Ευρώ, ακολουθώντας πλήρως και πανομοιότυπως τη σύνθεση του υποκείμενου Δείκτη.
Εκδότης	ΑΛΦΑ ASSET MANAGEMENT Α.Ε.Δ.Α.Κ.
Εταιρεία Διαχείρισης	ΑΛΦΑ ASSET MANAGEMENT Α.Ε.Δ.Α.Κ.
Ειδικοί Διαπραγματευτές	ΑΛΦΑ FINANCE Α.Χ.Ε.Π.Ε.Υ. , ΕΘΝΙΚΗ ΧΡΗΜΑΤΙΣΤΗΡΙΑΚΗ Α.Χ.Ε.Π.Ε.Υ.
Θεματοφύλακας	ΑΛΦΑ ΤΡΑΠΕΖΑ Α.Ε.
Σύμβολο Δείκτη (GR)	FTSE
Σύμβολο Δείκτη (EN)	FTSE
Όνομασία Δείκτη	FTSE/X.A. Large Cap
ISIN Δείκτη	GRI99201A006
Κλάσμα Δείκτη [1]	1/100
Αρχική Τιμή Μεριδίου	21.76
Συνολικός Αριθμός Μεριδίων [2]	853,597
Ημερομηνία πρώτης Έκδοσης	14/01/2008
Ημερομηνία έναρξης Διαπραγμάτευσης	24/01/2008
Νόμισμα Διαπραγμάτευσης	ΕΥΡΩ
Νόμισμα Ενεργητικού	ΕΥΡΩ
Αρχική Αξία Ενεργητικού [3]	3,000,000.00
Αριθμ. Μεριδίων για Δημιουργία-Εξαγορά [4]	5,000
Αμοιβή Διαχείρισης	0.375

Σημειώσεις Δ.Α.Κ.

- [1] - Το κλάσμα της τιμής του δείκτη που αποτελεί η τιμή της πρώτης έκδοσης
- [2] - Ο αριθμός μεριδίων που διαπραγματεύθηκαν στο Χρηματιστήριο την ημέρα T
- [3] - Η αξία του ενεργητικού κατά την έκδοση
- [4] - Ο αριθμός μεριδίων που απαιτείται κατά τη διαδικασία δημιουργίας εξαγοράς

ΑΝΑΚΟΙΝΩΣΕΙΣ

ΓΝΩΣΤΟΠΟΙΗΣΕΙΣ ΕΤΑΙΡΕΙΩΝ

PREMIA ΑΝΩΝΥΜΟΣ ΕΤΑΙΡΕΙΑ

ΑΝΑΚΟΙΝΩΣΗ ΕΓΚΡΙΣΗΣ ΕΙΣΑΓΩΓΗΣ ΜΕΤΟΧΩΝ

Η εταιρία PREMIA ΑΝΩΝΥΜΟΣ ΕΤΑΙΡΕΙΑ (εφεξής η «Εταιρία») ανακοινώνει ότι την 08.03.2021 θα αρχίσει η διαπραγμάτευση στη Ρυθμιζόμενη Αγορά του Χρηματιστηρίου Αθηνών (εφεξής «Χ.Α.») των 18.204.903 νέων κοινών ονομαστικών μετοχών της Εταιρίας, που προέκυψαν από την αύξηση του μετοχικού της κεφαλαίου με εισφορές σε είδος, η οποία πραγματοποιήθηκε δυνάμει της από 20.11.2020 απόφασης της Έκτακτης Γενικής Συνέλευσης των μετόχων της Εταιρίας (εφεξής η «Αύξηση με Εισφορές σε Είδος»). Σημειώνεται ότι η πλήρης καταβολή της Αύξησης με Εισφορές σε Είδος πιστοποιήθηκε κατά τη συνεδρίαση της 07.01.2021 του Διοικητικού Συμβουλίου της Εταιρίας.

Το μετοχικό κεφάλαιο της Εταιρίας αυξήθηκε κατά ποσό €9.102.451,50, με την έκδοση 18.204.903 νέων κοινών, ονομαστικών, με δικαίωμα ψήφου μετοχών ονομαστικής αξίας €0,50 η κάθε μια και τιμή διάθεσης €1,10 εκάστη, οι οποίες διατέθηκαν ως εξής:

(i) 6.846.505 μετοχές στην εταιρία «ΝΟΕ ΜΕΤΑΛΛΙΚΑΙ ΚΑΤΑΣΚΕΥΑΙ – ΑΝΩΝΥΜΗ ΕΤΑΙΡΕΙΑ» με εισφορά από την τελευταία στην Εταιρία ποσοστού 22,10102% εξ αδιαιρέτου της κυριότητας δυο ακινήτων, και

(ii) 11.358.398 στην εταιρία «STERNER STENHUS GREECE AB» με εισφορά από την τελευταία στην Εταιρία (α) 947.269 μετοχών εκδόσεως της εταιρίας «JPA ΚΑΤΑΣΚΕΥΗ ΚΑΙ ΔΙΑΧΕΙΡΙΣΗ ΣΧΟΛΕΙΩΝ ΑΤΤΙΚΗΣ ΑΝΩΝΥΜΗ ΕΤΑΙΡΕΙΑ ΕΙΔΙΚΟΥ ΣΚΟΠΟΥ» που αντιστοιχούν σε ποσοστό 100% του μετοχικού της κεφαλαίου καθώς και (β) 4.842.558 ομολογιών έκδοσης της ίδιας εταιρίας, με βάση τις αποτιμήσεις των ως άνω εισφερθέντων ακινήτων, μετοχών και ομολογιών, σύμφωνα με το άρθρο 17 του ν. 4548/2018.

Η συνολική διαφορά μεταξύ του καλυφθέντος στο πλαίσιο της ως άνω αύξησης μετοχικού κεφαλαίου και της αξίας αποτίμησης των εισφερόμενων περιουσιακών στοιχείων, ποσού €10.922.942,50 έχει αχθεί σε πίστωση του λογαριασμού των ιδίων κεφαλαίων της Εταιρίας «Διαφορά υπέρ το άρτιο».

Σύμφωνα με το άρθρο 26 παρ. 1 του ν. 4548/2018, και ελλείψει αντίθετης ειδικής πρόβλεψης στο καταστατικό της Εταιρίας, δεν παρασχέθηκε δικαίωμα προτίμησης υπέρ των υφιστάμενων μετοχών της Εταιρίας.

Όπως ανακοινώθηκε στις 25.01.2021, η εταιρία «STERNER STENHUS GREECE AB» την 22.01.2021 μεταβίβασε εκτός χρηματιστηρίου στη σουηδική εταιρία «Nequiter Invest AB» 1.787.541 από τις μετοχές της Εταιρίας που έλαβε στο πλαίσιο της Αύξησης με Εισφορές σε Είδος, σύμφωνα με τα παραπάνω.

Μετά την Αύξηση με Εισφορές σε Είδος και την τροποποίηση του άρθρου 5 του καταστατικού της Εταιρίας, δυνάμει της από 20.11.2020 Έκτακτης Γενικής Συνέλευσης των μετόχων της Εταιρίας, η οποία εγκρίθηκε με την υπ' αρ. 126594/30.11.2020 (ΑΔΑ: ΨΑΙΦ46ΜΤΛΡ-Γ90) απόφαση του Υπουργείου Ανάπτυξης και Επενδύσεων (Γεν. Γραμματεία Εμπορίου και Προστασίας Καταναλωτή – Γενική Δ/ση Αγοράς – Δ/ση Εταιρειών – Τμήμα Εποπτείας Εισηγμένων Α.Ε. και Αθλητικών Α.Ε.), που καταχωρήθηκε την 30.11.2020 στο Γ.Ε.ΜΗ. με Κωδικό Αριθμό Καταχώρισης 2399610, σύμφωνα με την με αρ. πρωτ. 2273413/30.11.2020 ανακοίνωση, το μετοχικό κεφάλαιο της Εταιρίας ανέρχεται πλέον σε €17.521.915,50 ευρώ διαιρούμενο σε 35.043.831 κοινές μετοχές, ονομαστικής αξίας €0,50 η καθεμία.

Η Επιτροπή Εισαγωγών και Λειτουργίας Αγορών του Χρηματιστηρίου Αθηνών κατά τη συνεδρίασή της στις 04.03.2021 ενέκρινε την εισαγωγή προς διαπραγμάτευση στη Ρυθμιζόμενη Αγορά του Χ.Α. των 18.204.903 νέων μετοχών.

Οι νέες μετοχές που προέκυψαν από την Αύξηση με Εισφορές σε Είδος, θα είναι πιστωμένες, στις μερίδες και τους λογαριασμούς αξιών των δικαιούχων στο Σύστημα Αύλων Τίτλων (Σ.Α.Τ.) κατά την ως άνω ημερομηνία έναρξης διαπραγμάτευσης.

Για περισσότερες πληροφορίες, οι κ.κ. Μέτοχοι μπορούν να απευθύνονται κατά τις εργάσιμες ημέρες και ώρες στο Τμήμα Εξυπηρέτησης των μετόχων της Εταιρίας (κα Ελένη Κοπελούσου, τηλ 210 6967600).

Αθήνα, 04.03.2021

From: QUEST ΣΥΜΜΕΤΟΧΩΝ Α.Ε.
Posted At: 03 March 2021 17:48
Conversation: Αγορά ιδίων μετοχών (02/3/2021)
Posted To: DOLAnnouncements

Subject: Αγορά ιδίων μετοχών (02/3/2021)

Η Quest Συμμετοχών Α.Ε. γνωστοποιεί ότι σύμφωνα με το άρθρο 49 του Ν 4548/2018 και σύμφωνα με τους όρους του Κανονισμού 2273 / 2003 της Ευρωπαϊκής Επιτροπής και σε εκτέλεση της από 26/06/2020 απόφασης της Τακτικής Γενικής Συνέλευσης των Μετόχων της Εταιρείας και της από 8/01/2021 απόφασης του Διοικητικού Συμβουλίου, προέβη κατά τη διάρκεια της συνεδρίασης της 2/3/2021, μέσω της χρηματιστηριακής εταιρείας «Eurobank Equities», σε αγορά 1.639 ιδίων μετοχών με μέση τιμή κτήσης 11 ευρώ και συνολική αξία συναλλαγής 18.029 ευρώ.

From: BRIQ PROPERTIES A.E.E.A.Π.
Posted At: 03 March 2021 17:49
Conversation: Αγορά ιδίων μετοχών (2/3/2021)
Posted To: DOLAnnouncements

Subject: Αγορά ιδίων μετοχών (2/3/2021)

Η BriQ Properties A.E.E.A.Π. γνωστοποιεί ότι σύμφωνα με το άρθρο 49 του Ν 4548/2018 και σύμφωνα με τους όρους του Κανονισμού 2273 / 2003 της Ευρωπαϊκής Επιτροπής και σε εκτέλεση της από 30/03/2020 απόφασης της Τακτικής Γενικής Συνέλευσης των Μετόχων της Εταιρείας και της από 31/03/2020 απόφασης του Διοικητικού Συμβουλίου, προέβη κατά τη διάρκεια της συνεδρίασης της 2/3/2021, μέσω της χρηματιστηριακής εταιρείας «Eurobank Equities», σε αγορά 1.500 ιδίων μετοχών με μέση τιμή κτήσης 1,990 ευρώ και συνολική αξία συναλλαγής 2.985 ευρώ.

From: ΓΡ. ΣΑΡΑΝΤΗΣ Α.Β.Ε.Ε.
Posted At: 03 March 2021 17:55
Conversation: Σύνοψη Οικονομικών Αποτελεσμάτων Έτους 2020
Posted To: DOLAnnouncements

Subject: Σύνοψη Οικονομικών Αποτελεσμάτων Έτους 2020

Παρακαλώ δείτε το συνημμένο.

[Σύνοψη Οικονομικών Αποτελεσμάτων Έτους 2020](#)

From: FORTHNET A.E.

Posted At: 03 March 2021 18:00

Conversation: ΑΠΟΤΕΛΕΣΜΑΤΑ ΤΗΣ ΥΠΟΧΡΕΩΤΙΚΗΣ ΔΗΜΟΣΙΑΣ ΠΡΟΤΑΣΗΣ ΤΗΣ «NEWCO UNITED GROUP HELLAS S.A.R.L.» ΓΙΑ ΤΗΝ ΑΠΟΚΤΗΣΗ ΤΟΥ ΣΥΝΟΛΟΥ ΤΩΝ ΚΟΙΝΩΝ ΜΕΤΟΧΩΝ ΤΗΣ «ΕΛΛΗΝΙΚΗ ΕΤΑΙΡΕΙΑ ΤΗΛΕΠΙΚΟΙΝΩΝΙΩΝ ΚΑΙ ΤΗΛΕΜΑΤΙΚΩΝ ΕΦΑΡΜΟΓΩΝ - ΑΝΩΝΥΜΗ ΕΤΑΙΡΕΙΑ» («FORTHNET A.E.»)

Posted To: DOLAnnouncements

Subject: ΑΠΟΤΕΛΕΣΜΑΤΑ ΤΗΣ ΥΠΟΧΡΕΩΤΙΚΗΣ ΔΗΜΟΣΙΑΣ ΠΡΟΤΑΣΗΣ ΤΗΣ «NEWCO UNITED GROUP HELLAS S.A.R.L.» ΓΙΑ ΤΗΝ ΑΠΟΚΤΗΣΗ ΤΟΥ ΣΥΝΟΛΟΥ ΤΩΝ ΚΟΙΝΩΝ ΜΕΤΟΧΩΝ ΤΗΣ «ΕΛΛΗΝΙΚΗ ΕΤΑΙΡΕΙΑ ΤΗΛΕΠΙΚΟΙΝΩΝΙΩΝ ΚΑΙ ΤΗΛΕΜΑΤΙΚΩΝ ΕΦΑΡΜΟΓΩΝ - ΑΝΩΝΥΜΗ ΕΤΑΙΡΕΙΑ» («FORTHNET A.E.»)

Δείτε την ανακοίνωση.

[Ανακοίνωση](#)

From: ΕΛΛΗΝΙΚΑ ΧΡΗΜΑΤΙΣΤΗΡΙΑ Α.Ε.
Posted At: 03 March 2021 18:09
Conversation: Συναλλαγές της Eurobank Equities
Posted To: DOLAnnouncements

Subject: Συναλλαγές της Eurobank Equities

Η Εταιρία Ελληνικά Χρηματιστήρια-Χρηματιστήριο Αθηνών Α.Ε. Συμμετοχών (ATHEX) ανακοινώνει με βάση τις διατάξεις του αρ. 6 της απόφασης 3/347/12.7.2005 της Επιτροπής Κεφαλαιαγοράς και του Κανονισμού (ΕΕ) 596/2014 ότι η Eurobank Equities Α.Ε.Π.Ε.Υ. την ενημέρωσε ότι πραγματοποίησε τις εξής συναλλαγές:

α/α	Ημερομηνία γνωστοποίησης στην ATHEX	Ημερομηνία συναλλαγής	Είδος συναλ.	Ποσότητα	Χρηματοπιστωτικό μέσο	Συνολική αξία (ευρώ)
1	02.03.2021	01.03.2021	Αγορά	620	Μετοχές ΕΧΑΕ (κο)	2.325,00
2	02.03.2021	01.03.2021	Πώληση	372	Μετοχές ΕΧΑΕ (κο)	1.391,90
3	03.03.2021	02.03.2021	Αγορά	2.488	Μετοχές ΕΧΑΕ (κο)	9.455,02
4	03.03.2021	02.03.2021	Πώληση	2.364	Μετοχές ΕΧΑΕ (κο)	9.004,34

Η Eurobank Equities Α.Ε.Π.Ε.Υ. πραγματοποίησε τις ανωτέρω συναλλαγές λόγω της ειδικής διαπραγμάτευσης που έχει αναλάβει στην αγορά παραγώγων σε Συμβόλαια Μελλοντικής Εκπλήρωσης (ΣΜΕ) με υποκείμενο τίτλο τη μετοχή της εταιρίας (σύμβολο μετοχής: ΕΧΑΕ).

Η γνωστοποίηση εκ μέρους της Eurobank Equities Α.Ε.Π.Ε.Υ. προς την εταιρεία και ακολούθως από την εταιρία προς τις αρχές της Κεφαλαιαγοράς, γίνεται επειδή ο κ. Κωνσταντίνος Βασιλείου είναι μη εκτελεστικό μέλος του Δ.Σ. της Eurobank Equities Α.Ε.Π.Ε.Υ. ενώ κατέχει ταυτόχρονα τη θέση του Μη Εκτελεστικού Μέλους του Δ.Σ. της ATHEX (υπόχρεο πρόσωπο με βάση το Ν.3340/2005).

From: FORTHNET A.E.
Posted At: 03 March 2021 18:35
Conversation: Ανακοίνωση
Posted To: DOLAnnouncements

Subject: Ανακοίνωση

Δείτε την ανακοίνωση.

[Ανακοίνωση](#)

From: SPACE HELLAS A.E.
Posted At: 03 March 2021 18:51
Conversation: ΑΝΑΚΟΙΝΩΣΗ ΑΠΟΚΤΗΣΗΣ ΙΔΙΩΝ ΜΕΤΟΧΩΝ
Posted To: DOLAnnouncements

Subject: ΑΝΑΚΟΙΝΩΣΗ ΑΠΟΚΤΗΣΗΣ ΙΔΙΩΝ ΜΕΤΟΧΩΝ

Η εταιρεία «SPACE HELLAS ΑΝΩΝΥΜΗ ΕΤΑΙΡΕΙΑ ΣΥΣΤΗΜΑΤΑ ΚΑΙ ΥΠΗΡΕΣΙΕΣ ΤΗΛΕΠΙΚΟΙΝΩΝΙΩΝ, ΠΛΗΡΟΦΟΡΙΚΗΣ, ΑΣΦΑΛΕΙΑΣ-ΙΔΙΩΤΙΚΗ ΕΠΙΧΕΙΡΗΣΗ ΠΑΡΟΧΗΣ ΥΠΗΡΕΣΙΩΝ ΑΣΦΑΛΕΙΑΣ», ανακοινώνει – σύμφωνα με τον κανονισμό (ΕΕ) αριθ. 596/2014 του Ευρωπαϊκού Κοινοβουλίου και του Συμβουλίου της 16ης Απριλίου 2014 και τον κατ' εξουσιοδότηση Κανονισμό (ΕΕ) 2016/1052 της Επιτροπής της 8ης Μαρτίου 2016, το άρθρο 49 του Ν. 4548/2018 και σε συνέχεια της από 18.06.2020 απόφασης της Τακτικής Γενικής Συνέλευσης (Θέμα 10ο) των μετόχων της και της σχετικής από 26.11.2020 απόφασης του Διοικητικού της Συμβουλίου – ότι στο πλαίσιο του Προγράμματος Απόκτησης Ιδίων Μετοχών, την 3 η Μαρτίου 2021 προέβη, μέσω της Χρηματιστηριακής εταιρείας Merit Χρηματιστηριακή Α.Ε.Π.Ε.Υ., σε αγορά 147 ιδίων μετοχών με μέση τιμή κτήσης 5,30€ ανά μετοχή, συνολικής αξίας 779.10€.

Μετά την εν λόγω συναλλαγή, η εταιρεία κατέχει 19,029 ίδιες μετοχές, ποσοστό 0.294725% του συνόλου των μετοχών της εταιρείας.

From: ΑΔΜΗΕ ΣΥΜΜΕΤΟΧΩΝ Α.Ε.
Posted At: 03 March 2021 20:06
Conversation: ΑΝΑΚΟΙΝΩΣΗ ΓΙΑ ΤΗΝ ΠΡΟΑΝΑΓΓΕΛΙΑ ΕΚΤΑΚΤΗΣ ΓΕΝΙΚΗΣ ΣΥΝΕΛΕΥΣΗΣ
Posted To: DOLAnnouncements

Subject: ΑΝΑΚΟΙΝΩΣΗ ΓΙΑ ΤΗΝ ΠΡΟΑΝΑΓΓΕΛΙΑ ΕΚΤΑΚΤΗΣ ΓΕΝΙΚΗΣ ΣΥΝΕΛΕΥΣΗΣ

ΠΡΟΣΚΛΗΣΗ ΣΕ ΕΚΤΑΚΤΗ ΓΕΝΙΚΗ ΣΥΝΕΛΕΥΣΗ ΤΩΝ ΜΕΤΟΧΩΝ

[Πρόσκληση σε Έκτακτη Γενική Συνέλευση_ΕΓΣ_26.03.2021](#)

From: ΜΥΤΙΛΗΝΑΙΟΣ Α.Ε.
Posted At: 04 March 2021 09:37
Conversation: Απόκτηση Ιδίων Μετοχών
Posted To: DOLAnnouncements

Subject: Απόκτηση Ιδίων Μετοχών

Δείτε παρακάτω:

[Απόκτηση Ιδίων Μετοχών](#)

From: O.T.E. A.E.
Posted At: 04 March 2021 09:53
Conversation: Ανακοίνωση ρυθμιζόμενης πληροφορίας - Πρόγραμμα
Αγοράς Ιδίων Μετοχών
Posted To: DOLAnnouncements

Subject: Ανακοίνωση ρυθμιζόμενης πληροφορίας - Πρόγραμμα
Αγοράς Ιδίων Μετοχών

Δείτε την ανακοίνωση.

[Ανακοίνωση](#)

From: ΓΕΚ ΤΕΡΝΑ Α.Ε.
Posted At: 04 March 2021 10:04
Conversation: ΑΓΟΡΑ ΙΔΙΩΝ ΜΕΤΟΧΩΝ
Posted To: DOLAnnouncements

Subject: ΑΓΟΡΑ ΙΔΙΩΝ ΜΕΤΟΧΩΝ

Η ΓΕΚ ΤΕΡΝΑ Α.Ε., κατ' εφαρμογή του Κανονισμού (ΕΕ) 596/2014 του Ευρωπαϊκού Κοινοβουλίου και του κατ' εξουσιοδότηση Κανονισμού (ΕΕ) 2016/1052 της Επιτροπής, γνωστοποιεί στο Επενδυτικό Κοινό ότι, σύμφωνα με το άρθρο 49 του Ν 4548/2018 όπως τροποποιήθηκε και ισχύει και σε εκτέλεση της από 8/7/2020 απόφασης της Τακτικής Γενικής Συνέλευσης των Μετόχων της Εταιρείας, προέβη την 3/2/2021, μέσω του μέλους του Χ.Α. ΒΕΤΑ ΑΧΕΠΕΥ, σε αγορά 17.000 ιδίων μετοχών με μέση τιμή κτήσης 8,8015 ευρώ ανά μετοχή και συνολική αξία συναλλαγής 149.626,00 ευρώ και μέσω του μέλους του Χ.Α. EUROXX ΑΧΕΠΕΥ, σε αγορά 34.000 ιδίων μετοχών με μέση τιμή κτήσης 8,8090 ευρώ ανά μετοχή και συνολική αξία συναλλαγής 299.506,61 ευρώ.

From: PREMIA A.Ε.
Posted At: 04 March 2021 10:07
Conversation: ΑΝΑΚΟΙΝΩΣΗ ΔΙΑΘΕΣΗΣ ΕΝΗΜΕΡΩΤΙΚΟΥ ΔΕΛΤΙΟΥ
Posted To: DOLAnnouncements

Subject: ΑΝΑΚΟΙΝΩΣΗ ΔΙΑΘΕΣΗΣ ΕΝΗΜΕΡΩΤΙΚΟΥ ΔΕΛΤΙΟΥ

Δείτε το συνημμένο.

[ΑΝΑΚΟΙΝΩΣΗ ΔΙΑΘΕΣΗΣ ΕΝΗΜΕΡΩΤΙΚΟΥ ΔΕΛΤΙΟΥ](#)

From: ΙΚΤΙΝΟΣ ΕΛΛΑΣ Α.Ε.
Posted At: 04 March 2021 10:32
Conversation: ΑΝΑΚΟΙΝΩΣΗ ΡΥΘΜΙΖΟΜΕΝΗΣ ΠΛΗΡΟΦΟΡΙΑΣ ΤΟΥ Ν.
3556/2007: Γνωστοποίηση συναλλαγών
Posted To: DOLAnnouncements

Subject: ΑΝΑΚΟΙΝΩΣΗ ΡΥΘΜΙΖΟΜΕΝΗΣ ΠΛΗΡΟΦΟΡΙΑΣ ΤΟΥ Ν.
3556/2007: Γνωστοποίηση συναλλαγών

Η εταιρία ΙΚΤΙΝΟΣ ΕΛΛΑΣ ΑΕ, γνωστοποιεί σύμφωνα με τον Ν. 3556/2007 & και την απόφαση 1/434/3.7.2007 της ΕΚ ότι, όπως την ενημέρωσε η μέτοχος και Μέλος του Διοικητικού Συμβουλίου της εταιρίας κα. Λύδια Χαϊδά, στις 3-3-2021, προέβη σε πώληση 30.000 μετοχών της εταιρίας ΙΚΤΙΝΟΣ ΕΛΛΑΣ Α.Ε. συνολικής αξίας 20.065,03 ευρώ.

From: MOTOP ΟΙΛ Α.Ε.
Posted At: 04 March 2021 10:58
Conversation: Συναλλαγές της OPTIMA BANK A.E (ρυθμιζόμενη πληροφορία Ν.3556/2007)
Posted To: DOLAnnouncements
Subject: Συναλλαγές της OPTIMA BANK A.E (ρυθμιζόμενη πληροφορία Ν.3556/2007)

Η ΜΟΤΟΡ ΟΙΛ (ΕΛΛΑΣ) ΔΙΥΛΙΣΤΗΡΙΑ ΚΟΡΙΝΘΟΥ Α.Ε., σύμφωνα με τους Ν. 3556/2007 και 3606/2007, ανακοινώνει ότι η Τράπεζα OPTIMA BANK A.E. την ενημέρωσε ότι πραγματοποίησε τις εξής συναλλαγές:

Ημερομηνία	Συναλλαγή	Ποσότητα	Χρηματοπιστωτικό Μέσο	Αξία (σε ΕΥΡΩ)
03/03/2021	Πώληση	5.445	Μετοχές ΜΟΗ (ΚΟ)	65.101,17
03/03/2021	Αγορά	4.300	Μετοχές ΜΟΗ (ΚΟ)	51.572,91
03/03/2021	Αγορά	65	ΣΜΕ ΜΟΗ ΜΑΡ 2021	77.774,00
03/03/2021	Πώληση	22	ΣΜΕ ΜΟΗ ΜΑΡ 2021	26.372,00

Η Τράπεζα OPTIMA BANK A.E. πραγματοποίησε τις ανωτέρω συναλλαγές λόγω της Ειδικής Διαπραγμάτευσης που έχει αναλάβει στην αγορά παραγώγων σε Συμβόλαια Μελλοντικής Εκπλήρωσης (ΣΜΕ) με υποκείμενο τίτλο την μετοχή της ΜΟΤΟΡ ΟΙΛ (ΕΛΛΑΣ) ΔΙΥΛΙΣΤΗΡΙΑ ΚΟΡΙΝΘΟΥ Α.Ε.

Η γνωστοποίηση εκ μέρους της Τράπεζας OPTIMA BANK A.E. προς την Εταιρία και ακολούθως η ανακοίνωση της Εταιρίας προς τις αρχές της Κεφαλαιαγοράς, γίνεται επειδή ο κ. Πέτρος Τζαννετάκης είναι μη εκτελεστικό μέλος του Δ.Σ. της Τράπεζας OPTIMA BANK A.E., ενώ κατέχει τη θέση του εκτελεστικού μέλους του Δ.Σ. της ΜΟΤΟΡ ΟΙΛ (ΕΛΛΑΣ) ΔΙΥΛΙΣΤΗΡΙΑ ΚΟΡΙΝΘΟΥ Α.Ε.

Ο κ. Πέτρος Τζαννετάκης είναι πρόσωπο υπόχρεο να γνωστοποιεί τις χρηματιστηριακές συναλλαγές του με αντικείμενο μετοχές εκδόσεως ΜΟΤΟΡ ΟΙΛ (ΕΛΛΑΣ) ΔΙΥΛΙΣΤΗΡΙΑ ΚΟΡΙΝΘΟΥ Α.Ε. (άρθρο 19 του Κανονισμού ΕΕ 596/2014).

Μαρούσι, 4 Μαρτίου 2021

Το Διοικητικό Συμβούλιο

From: AVE A.E.
Posted At: 04 March 2021 12:27
Conversation: ΑΝΑΚΟΙΝΩΣΗ ΓΙΑ ΤΗΝ ΠΡΟΑΝΑΓΓΕΛΙΑ ΓΕΝΙΚΗΣ ΣΥΝΕΛΕΥΣΗΣ
Posted To: DOLAnnouncements

Subject: ΑΝΑΚΟΙΝΩΣΗ ΓΙΑ ΤΗΝ ΠΡΟΑΝΑΓΓΕΛΙΑ ΓΕΝΙΚΗΣ ΣΥΝΕΛΕΥΣΗΣ

Βλ. συνημμένο αρχείο

[ΑΝΕ_ΠΡΟΣΚΛΗΣΗ_ΕΓΣ_26.03.2021](#)

From: ΜΥΤΙΛΗΝΑΙΟΣ Α.Ε.
Posted At: 04 March 2021 12:42
Conversation: Ετήσια Οικονομική Έκθεση 2020
Posted To: DOLAnnouncements

Subject: Ετήσια Οικονομική Έκθεση 2020

Ανακοίνωση

Ετήσια Οικονομική Έκθεση 2020

Αθήνα, Ελλάδα – 4 Μαρτίου 2021– Η Μυτιληναίος ΑΕ (MYTILINEOS) ανακοινώνει ότι έχει αναρτηθεί στην ιστοσελίδα του Χρηματιστηρίου Αθηνών (www.athexgroup.gr) και στην ιστοσελίδα της Εταιρείας (www.mytilineos.gr) η Ετήσια Οικονομική Έκθεση 2020, σύμφωνα με το Οικονομικό Ημερολόγιο του έτους 2021 της Εταιρείας.

From: ΤΕΧΝΙΚΗ ΟΛΥΜΠΙΑΚΗ Α.Ε.
Posted At: 04 March 2021 14:36
Conversation: ΓΝΩΣΤΟΠΟΙΗΣΗ ΓΙΑ ΤΗΝ ΑΓΟΡΑ ΙΔΙΩΝ ΜΕΤΟΧΩΝ
Posted To: DOLAnnouncements

Subject: ΓΝΩΣΤΟΠΟΙΗΣΗ ΓΙΑ ΤΗΝ ΑΓΟΡΑ ΙΔΙΩΝ ΜΕΤΟΧΩΝ

Παρακαλούμε δείτε συνημμένη ανακοίνωση.

[ΓΝΩΣΤΟΠΟΙΗΣΗ ΓΙΑ ΤΗΝ ΑΓΟΡΑ ΙΔΙΩΝ ΜΕΤΟΧΩΝ](#)

From: PROFILE A.E.B.E.
Posted At: 04 March 2021 15:13
Conversation: Profile: Η ρωσική ATON επέλεξε το Axia για την αυτοματοποίηση και ψηφιοποίηση των εργασιών της
Posted To: DOLAnnouncements
Subject: Profile: Η ρωσική ATON επέλεξε το Axia για την αυτοματοποίηση και ψηφιοποίηση των εργασιών της

Αθήνα, 4 Μαρτίου 2021: Η Profile Software, κορυφαία εταιρεία ανάπτυξης χρηματοοικονομικού λογισμικού, ανακοινώνει ότι ο επενδυτικός τραπεζικός οργανισμός ATON επέλεξε το Axia, την web-based πλατφόρμα διαχείρισης επενδύσεων. Η ATON, εδρεύει στη Μόσχα και διαθέτει γραφεία σε 25 σημεία της χώρας, δραστηριοποιούμενη στους τομείς του corporate investment banking, wealth management, retail investment services και private equity. Το Axia επιλέχθηκε ως εργαλείο front office προσφέροντας διασύνδεση με το υπάρχον σύστημα τους, με σκοπό την ψηφιακή αναβάθμιση των εργασιών στη διαχείριση επενδύσεων και τη βελτίωση της εμπειρίας των πελατών.

Λειτουργώντας από το 1991, η ATON διαθέτει πολυετή παρουσία στην αγορά κι αναβαθμίζει διαρκώς τις προσφερόμενες υπηρεσίες της, εμπλουτίζοντας τες και με νέες. Στην πορεία της, έχει αποσπάσει σημαντικές διακρίσεις, με πιο πρόσφατη την βράβευσή της ως «Best broker for institutional investors».

Με στόχο την ολοκληρωμένη αναβάθμιση των προσφερόμενων υπηρεσιών portfolio management, η ATON διεξήγαγε διεθνή αξιολόγηση παρόχων επιλέγοντας το Axia, το οποίο θα τους επιτρέψει να αυτοματοποιήσουν τις διαδικασίες model portfolio construction και rebalancing, ενώ οι Relationship και Portfolio Managers θα έχουν τη δυνατότητα monitoring και reporting αξιοποιώντας δυναμικά εργαλεία. Επιπλέον, η χρήση του Axia θα επιτρέψει στους πελάτες της να έχουν πρόσβαση σε ένα μοντέρνο portal, εξελίσσοντας σημαντικά τις υπηρεσίες που λαμβάνουν.

Οι front-end λειτουργικότητες του Axia θα βελτιώσουν τη διαχείριση και αυτοματοποίηση των διαδικασιών με τη χρήση μιας προηγμένης λύσης που

διαθέτει μοντέρνα σχεδίαση και χρηστικότητα, τόσο για τους επαγγελματίες επενδυτές όσο και για τους τελικούς πελάτες τους.

«Καθ' όλη την ιστορία της ATON, αναζητούμε το ξεχωριστό στοιχείο που θα προσδώσει αξία στα χαρτοφυλάκια των πελατών μας. Κατόπιν ενδελεχούς διεθνούς έρευνας, επιλέξαμε το Axia της Profile, λόγω της δυναμικής του συστήματος, της άμεσης ανταπόκρισης της ομάδας και της επεκτασιμότητας της πλατφόρμας, σε συνάρτηση με την ανάπτυξη του οργανισμού μας. Προσβλέπουμε σε μία επιτυχημένη και μακρόχρονη συνεργασία» δηλώνει ο κ. Yaroslav Podsevatkin, Partner και Head of Trading.

«Είμαστε ενθουσιασμένοι για τη νέα συνεργασία μας με την ATON στη Ρωσία, η οποία σηματοδοτεί και την έναρξη μεγαλύτερης επέκτασης μας στη συγκεκριμένη χώρα, διευρύνοντας το πελατολόγιο του Axia, της δυναμικής πλατφόρμας μας για διαχείριση επενδύσεων. Το Axia είναι μια καινοτόμα πλατφόρμα που προσφέρει μοναδική ευελιξία σε οργανισμούς που επιδιώκουν την ψηφιοποίηση και την ανάπτυξη των δραστηριοτήτων τους. Η ανταγωνιστικότητα, και η ευελιξία είναι κυρίαρχα στοιχεία στην ανάπτυξη των προϊόντων μας.» αναφέρει ο κ. Ευάγγελος Αγγελίδης, CEO της Profile.

Η Profile δίνει έμφαση στην ανάπτυξη πρωτοποριακών λύσεων που ενσωματώνουν σύγχρονες τεχνολογίες και δυνατότητες, με σκοπό να προσφέρουν μοναδική εμπειρία χρήστη τόσο για τους επαγγελματίες όσο και για τους πελάτες τους, ενδυναμώνοντας την επίτευξή των επιχειρηματικών τους στόχων.

From: CORAL A.E.
Posted At: 04 March 2021 16:07
Conversation: Συναλλαγές της ΤΡΑΠΕΖΑΣ OPTIMA BANK A.E. (ρυθμιζόμενη πληροφορία N.3556/2007)
Posted To: DOLAnnouncements
Subject: Συναλλαγές της ΤΡΑΠΕΖΑΣ OPTIMA BANK A.E. (ρυθμιζόμενη πληροφορία N.3556/2007)

Η CORAL AE, σύμφωνα με τους Ν. 3556/2007 και 3606/2007, ανακοινώνει ότι η ΤΡΑΠΕΖΑ OPTIMA BANK A.E. την ενημέρωσε ότι την 03/03/2021 προέβη σε αγορά 14 ομολογιών εκδόσεως CORAL AE συνολικής αξίας ΕΥΡΩ 14.263,00.

Η γνωστοποίηση εκ μέρους της ΤΡΑΠΕΖΑΣ OPTIMA BANK A.E. προς την Εταιρία και ακολούθως η ανακοίνωση της Εταιρίας προς τις αρχές της Κεφαλαιαγοράς, γίνεται επειδή ο κ. Πέτρος Τζαννετάκης είναι μη εκτελεστικό μέλος του Δ.Σ. της ΤΡΑΠΕΖΑΣ OPTIMA BANK A.E., ενώ κατέχει τη θέση του μη εκτελεστικού μέλους του Δ.Σ. της CORAL AE.

Ο κ. Πέτρος Τζαννετάκης είναι πρόσωπο υπόχρεο να γνωστοποιεί τις χρηματιστηριακές συναλλαγές του με αντικείμενο ομολογίες εκδόσεως CORAL AE (άρθρο 19 του Κανονισμού ΕΕ 596/2014).

Μαρούσι, 4 Μαρτίου 2021

Το Διοικητικό Συμβούλιο

Ομολογιακά Δάνεια Επιχειρήσεων – Οργανωμένη Αγορά (Μετατρέψιμα)

Πλήθος Εισηγμένων Ομολογιών	Ονομαστική αξία	Τιμή έκδοσης	Σημερινό επιτόκιο	Ημερ. λήξης	Διάρκεια (έτη)	Σημείωση	Τοκομερίδιο		Μον. Διασπ.	Ομόλογα Επιχειρήσεων	Κατωτ Τιμή	Ανωτ Τιμή	Τιμή κλεισ. Προηγ.	Κλείσιμο-ημ/νία	Όγκος	Αξία Συναλλαγών	Τελευταία εντολή			Μεγ έτους	
							Κοινό	Προτιμησιακό									Τιμή	Αγορ./ Πώλ.	Ημερομηνία		λαχ
298,165	0.30	0.30	1.00	11/10/2025	9	---	18	---	1	FORTHNET A.E. (Μ.Ο.Δ.)	---	---	---	---	---	---	90.0000	A	07/01/2021	100.0000	100.0000

Σημειώσεις Εταιρικών Ομολόγων

Ο Όγκος Συναλλαγών υπολογίζεται ως (Τεμάχια) * (Ονομαστική Τιμή). Η Αξία Συναλλαγών υπολογίζεται ως (Τεμάχια) * (Ονομαστική Τιμή) * (Τιμή %) + (Δεδουλευμένοι Τόκοι).

Οι τιμές συναλλαγών των ομολόγων υπολογίζονται ως ποσοστό επί τοις εκατό (%) της ονομαστικής τους τιμής.

Όλα τα ομόλογα έχουν Ονομαστική Αξία εκπεφρασμένη σε Ευρώ (εκτός εάν σημειώνεται διαφορετικά).

Ομολογιακά Δάνεια Επιχειρήσεων – Οργανωμένη Αγορά (Μη Μετατρέψιμα)

Πλήθος Εισηγμένων Ομολογιών	Ονομαστική αξία	Τιμή έκδοσης	Σημερινό επιτόκιο	Ημερ. λήξης	Διάρκεια (έτη)	Σημείωση	Τοκομερίδιο		Μον. Διασπ.	Ομόλογα Επιχειρήσεων	Δεδ. Τόκος	Αποδ./Λήξη	Κατωτ Τιμή	Ανωτ Τιμή	Τιμή κλεισ. Προηγ.	Κλείσιμο-ημ/νία	Όγκος	Αξία Συναλλαγών	Τελευταία εντολή			Μεγ έτους		
							Κοινό	Προτιμησιακό											Τιμή	Αγορ./ Πώλ.	Ημερομηνία		λαχ έτους	
175,000	1,000.00	1,000.00	3.40	26/07/2024	5	---	4	---	1	ΑΤΤΙCΑ Α.Ε. ΣΥΜΜΕΤΟΧΩΝ (Μη μετατρέψιμο)	3.8722	5.8670	92.0000	93.4900	92.0000	92.0870	03/03/2021	171,000	158,517.05	92.0000	A	34/03/2021	90.0310	94.9999
20,529	1,000.00	1,000.00	4.95	26/06/2023	5	---	6	---	1	B&F Α.Β.Ε.Ε. ΕΝΔΥΜΑΤΩΝ (Μη μετατρέψιμο)	9.6250	6.3020	95.5000	95.5000	95.5000	95.1000	03/03/2021	2,000	1,929.25	95.3000	A	34/03/2021	92.1501	95.9999
90,000	1,000.00	1,000.00	3.00	11/05/2023	5	---	6	---	1	CORAL Α.Ε. (Μη μετατρέψιμο)	9.7500	1.8970	102.0000	102.0000	102.0000	102.0450	03/03/2021	19,000	19,565.25	102.0000	A	34/03/2021	101.7350	103.5000
120,000	1,000.00	1,000.00	3.95	04/04/2025	7	---	6	---	1	ΓΕΚ ΤΕΡΝΑ Α.Ε. (Μη μετατρέψιμο)	16.8972	2.4870	104.4000	104.4500	104.4031	104.0880	03/03/2021	16,000	16,974.86	104.5000	A	34/03/2021	103.7188	105.0000
39,892,816	1.00	1.00	5.00	04/10/2021	5	---	18	---	1	HOUSEMARKET Α.Ε. (Μη Μετατρέψιμο)	0.0088	1.0170	101.7879	102.6500	102.2190	102.5000	18/02/2021	4,000	4,123.76	102.0000	A	34/03/2021	102.2190	102.9900
150,000	1,000.00	1,000.00	2.60	22/10/2026	7	---	3	---	1	ΤΕΡΝΑ ΕΝΕΡΓΕΙΑΚΗ Μ.Α.Ε.Χ. (Μη μετατρέψιμο)	9.8944	2.6250	99.4000	99.4130	99.4053	99.5840	03/03/2021	35,000	35,138.16	99.4050	A	34/03/2021	99.4000	103.0000
200,000	1,000.00	1,000.00	3.60	12/03/2026	7	---	4	---	1	ΑΕΡΟΠΟΡΙΑ ΑΙΓΑΙΟΥ Α.Ε. (Μη μετατρέψιμο)	17.5000	3.7940	97.0000	98.6000	98.0000	96.4740	03/03/2021	59,000	58,880.60	97.0500	A	34/03/2021	93.1501	98.8000
200,000	1,000.00	1,000.00	2.10	27/10/2027	7	---	1	---	1	Ο.Π.Α.Π. Α.Ε. (Μη Μετατρέψιμο)	7.7000	1.7070	102.3000	102.8500	102.3000	101.9090	03/03/2021	618,000	637,828.90	101.8000	A	34/03/2021	99.3000	102.8500
320,000	1,000.00	1,000.00	3.40	21/07/2027	7	---	2	---	1	LAMDA DEVELOPMENT Α.Ε. (Μη μετατρέψιμο)	4.3444	3.2350	100.3000	101.1000	100.5121	100.3700	03/03/2021	161,000	162,523.92	100.7010	A	34/03/2021	99.0100	101.5000
500,000	1,000.00	1,000.00	2.75	03/07/2027	7	---	2	---	1	ΓΕΚ ΤΕΡΝΑ Α.Ε. (Μη μετατρέψιμο)	4.8125	2.8860	98.5000	99.0000	98.9700	99.0410	03/03/2021	62,000	61,397.60	98.5035	A	34/03/2021	97.8574	99.8765

Σημειώσεις Εταιρικών Ομολόγων

Ο Όγκος Συναλλαγών υπολογίζεται ως (Τεμάχια) * (Ονομαστική Τιμή). Η Αξία Συναλλαγών υπολογίζεται ως (Τεμάχια) * (Ονομαστική Τιμή) * (Τιμή %) + (Δεδουλευμένοι Τόκοι).

Οι τιμές συναλλαγών των ομολόγων υπολογίζονται ως ποσοστό επί τοις εκατό (%) της ονομαστικής τους τιμής.

Όλα τα ομόλογα έχουν Ονομαστική Αξία εκπεφρασμένη σε Ευρώ (εκτός εάν σημειώνεται διαφορετικά).

Ομόλογα Ελληνικού Δημοσίου

Πλήθος Εισηγμ. Ομολογιών	Ονομ. αξία	Σημερινό επιτόκιο	Υπολογισμός Δεδουλευμένων	Ημερ/νία Λήξης [1]	Διάρκεια (έτη)	Σημείωση	Ημερομηνία Πληρ.	Αξία τρέχοντος	Μον. Διασπ.	Ομόλογα Ελληνικού Δημοσίου	Κατωτ Τιμή	Ανωτ Τιμή	Τιμή κλεισ.	Προηγ. Κλείσιμο-ημ/νία	Όγκος	Αξία Συναλλαγών	Τελευταία εντολή Αγορ./ Πώλ. Ημερομηνία
3,000,000	1,000.00	4.38	Πργμ/Πργμ	01/08/2022	5	---	01/08	4.38	1	ΟΕΔ-ΣΤΘ-010822-05Χ-4,375-1,000	---	---	---	---	---	---	1.0000 A 28/11/2018
4,500,000	1,000.00	1.88	Πργμ/Πργμ	04/02/2035	15	---	04/02	1.88	1	ΟΕΔ-ΣΤΘ-040235-15Χ-1,875-1,000	---	---	---	---	---	---	---
2,500,000	1,000.00	3.45	Πργμ/Πργμ	02/04/2024	5	---	02/04	3.45	1	ΟΕΔ-ΣΤΘ-020424-05Χ-3,450-1,000	---	---	---	---	---	---	---
3,500,000	1,000.00	0.75	Πργμ/Πργμ	18/06/2031	10	---	18/06	0.75	1	ΟΕΔ-ΣΤΘ-180631-10Χ-0,750-1,000	---	---	---	---	---	---	---
4,355,990,324	1.00	3.50	Πργμ/Πργμ	30/01/2023	5	---	01/02 - 31/01	3.50	1	ΟΕΔ-ΣΤΘ-300123-05Χ-3,500-1,00	---	---	---	94.5720 13/07/2018	---	---	1.0000 A 28/11/2018
5,962,747,327	1.00	3.75	Πργμ/Πργμ	30/01/2028	10	---	/02 - 01/02 - 31/	3.75	1	ΟΕΔ-ΣΤΘ-300128-10Χ-3,750-1,00	---	---	---	85.4610 13/07/2018	---	---	1.0000 A 28/11/2018
6,091,218,404	1.00	3.90	Πργμ/Πργμ	30/01/2033	15	---	/02 - 01/02 - 31/	3.90	1	ΟΕΔ-ΣΤΘ-300133-15Χ-3,900-1,00	---	---	---	78.6730 13/07/2018	---	---	1.0000 A 28/11/2018
4,805,399,486	1.00	4.00	Πργμ/Πργμ	30/01/2037	19	---	/02 - 01/02 - 31/	4.00	1	ΟΕΔ-ΣΤΘ-300137-19Χ-4,000-1,00	---	---	---	77.0370 13/07/2018	---	---	1.0000 A 28/11/2018
4,603,713,186	1.00	4.20	Πργμ/Πργμ	30/01/2042	24	---	/02 - 01/02 - 31/	4.20	1	ΟΕΔ-ΣΤΘ-300142-24Χ-4,200-1,00	---	---	---	77.7640 13/07/2018	---	---	1.0000 A 28/11/2018
550,418,123	1.00	4.30	Πργμ/Πργμ	24/02/2023	11	---	24/02	4.30	1	ΟΕΔ-ΣΤΘ-240223-11Χ-2,000-1,00	---	---	---	10.0000 22/06/2015	---	10.0000	A 11/07/2019
445,007,576	1.00	4.30	Πργμ/Πργμ	24/02/2024	12	---	24/02	4.30	1	ΟΕΔ-ΣΤΘ-240224-12Χ-2,000-1,00	---	---	---	10.0000 22/06/2015	---	---	---
423,674,226	1.00	4.30	Πργμ/Πργμ	24/02/2025	13	---	24/02	4.30	1	ΟΕΔ-ΣΤΘ-240225-13Χ-2,000-1,00	---	---	---	10.0000 22/06/2015	---	---	---
212,292,153	1.00	4.30	Πργμ/Πργμ	24/02/2026	14	---	24/02	4.30	1	ΟΕΔ-ΣΤΘ-240226-14Χ-2,000-1,00	---	---	---	10.0000 22/06/2015	---	---	---
160,621,352	1.00	4.30	Πργμ/Πργμ	24/02/2027	15	---	24/02	4.30	1	ΟΕΔ-ΣΤΘ-240227-15Χ-2,000-1,00	---	---	---	10.0000 22/06/2015	---	---	---
183,244,055	1.00	4.30	Πργμ/Πργμ	24/02/2028	16	---	24/02	4.30	1	ΟΕΔ-ΣΤΘ-240228-16Χ-2,000-1,00	---	---	---	10.0000 22/06/2015	---	---	---
164,802,894	1.00	4.30	Πργμ/Πργμ	24/02/2029	17	---	24/02	4.30	1	ΟΕΔ-ΣΤΘ-240229-17Χ-2,000-1,00	---	---	---	10.0000 22/06/2015	---	---	---
165,460,943	1.00	4.30	Πργμ/Πργμ	24/02/2030	18	---	24/02	4.30	1	ΟΕΔ-ΣΤΘ-240230-18Χ-2,000-1,00	---	---	---	10.0000 22/06/2015	---	---	---
129,007,241	1.00	4.30	Πργμ/Πργμ	24/02/2031	19	---	24/02	4.30	1	ΟΕΔ-ΣΤΘ-240231-19Χ-2,000-1,00	---	---	---	10.0000 22/06/2015	---	---	---
126,192,683	1.00	4.30	Πργμ/Πργμ	24/02/2032	20	---	24/02	4.30	1	ΟΕΔ-ΣΤΘ-240232-20Χ-2,000-1,00	---	---	---	10.0000 22/06/2015	---	---	---
146,905,168	1.00	4.30	Πργμ/Πργμ	24/02/2033	21	---	24/02	4.30	1	ΟΕΔ-ΣΤΘ-240233-21Χ-2,000-1,00	---	---	---	10.0000 22/06/2015	---	---	---
154,475,606	1.00	4.30	Πργμ/Πργμ	24/02/2034	22	---	24/02	4.30	1	ΟΕΔ-ΣΤΘ-240234-22Χ-2,000-1,00	---	---	---	10.0000 22/06/2015	---	---	---
144,429,441	1.00	4.30	Πργμ/Πργμ	24/02/2035	23	---	24/02	4.30	1	ΟΕΔ-ΣΤΘ-240235-23Χ-2,000-1,00	---	---	---	10.0000 22/06/2015	---	---	---
166,211,676	1.00	4.30	Πργμ/Πργμ	24/02/2036	24	---	24/02	4.30	1	ΟΕΔ-ΣΤΘ-240236-24Χ-2,000-1,00	---	---	---	10.0000 22/06/2015	---	---	---
145,461,669	1.00	4.30	Πργμ/Πργμ	24/02/2037	25	---	24/02	4.30	1	ΟΕΔ-ΣΤΘ-240237-25Χ-2,000-1,00	---	---	---	10.0000 22/06/2015	---	---	---
146,941,087	1.00	4.30	Πργμ/Πργμ	24/02/2038	26	---	24/02	4.30	1	ΟΕΔ-ΣΤΘ-240238-26Χ-2,000-1,00	---	---	---	10.0000 22/06/2015	---	---	---
135,115,612	1.00	4.30	Πργμ/Πργμ	24/02/2039	27	---	24/02	4.30	1	ΟΕΔ-ΣΤΘ-240239-27Χ-2,000-1,00	---	---	---	10.0000 22/06/2015	---	---	---
141,909,637	1.00	4.30	Πργμ/Πργμ	24/02/2040	28	---	24/02	4.30	1	ΟΕΔ-ΣΤΘ-240240-28Χ-2,000-1,00	---	---	---	10.0000 22/06/2015	---	---	---
136,788,720	1.00	4.30	Πργμ/Πργμ	24/02/2041	29	---	24/02	4.30	1	ΟΕΔ-ΣΤΘ-240241-29Χ-2,000-1,00	---	---	---	10.0000 22/06/2015	---	---	---
163,643,410	1.00	4.30	Πργμ/Πργμ	24/02/2042	30	---	24/02	4.30	1	ΟΕΔ-ΣΤΘ-240242-30Χ-2,000-1,00	---	---	---	10.0000 22/06/2015	---	---	---
4,000,000	1,000.00	3.88	Πργμ/Πργμ	12/03/2029	10	---	12/03	3.88	1	ΟΕΔ-ΣΤΘ-120329-10Χ-3,875-1,0000	---	---	---	---	---	100.0000	A 15/10/2019
503,753	1,000.00	0.32	FLR Πργμ/360	16/09/2021	2	---	16/03 - 16/09	---	1	ΟΕΔ-ΚΥΜ-160921-02Χ-0,319-1,000	---	---	---	---	---	---	---
3,000,000	1,000.00	3.38	Πργμ/Πργμ	15/02/2025	7	---	15/02	3.38	1	ΟΕΔ-ΣΤΘ-150225-07Χ-3,375-1,000	---	---	---	---	---	---	---
250,250	1,000.00	2.90	Πργμ/Πργμ	20/03/2023	4	---	20/03	2.90	1	ΟΕΔ-ΣΤΘ-200323-04Χ-2,900-1,000	---	---	---	---	---	---	---
964,000	1,000.00	3.25	Πργμ/Πργμ	20/03/2025	6	---	20/03	3.25	1	ΟΕΔ-ΣΤΘ-200325-06Χ-3,250-1,000	---	---	---	---	---	---	---

Σημειώσεις Ομολόγων Ελλ. Δημοσίου

Ο Όγκος Συναλλαγών υπολογίζεται ως (Τεμάχια) * (Ονομαστική Τιμή). Η Αξία Συναλλαγών υπολογίζεται ως (Τεμάχια) * (Ονομαστική Τιμή) * (Τιμή %) + (Δεδουλευμένοι Τόκοι)

Η Αξία του τρέχοντος τοκομεριδίου για τις εκδόσεις Ονομαστικής Αξίας 0,01 ευρώ, αναφέρεται σε Ονομαστική Αξία 100 ευρώ.

FLR (= Floating Interest Rate) Ομόλογο Μεταβλητού Επιτοκίου.

[1] - Η Ημερομηνία Λήξης της τοκοφόρου περιόδου και η Ημερομηνία Πληρωμής του τοκομεριδίου.

Ομόλογα Ελληνικού Δημοσίου

Πλήθος Εισηγμ. Ομολογιών	Ονομ. αξία	Σημερινό επιτόκιο	Υπολογισμός Δεδουλευμένων	Ημερ/νία Λήξης [1]	Διάρκεια (έτη)	Σημείωση	Ημερομηνία Πληρ.	Αξία τρέχοντος	Μον. Διαπρ.	Ομόλογα Ελληνικού Δημοσίου	Κατωτ Τιμή	Ανωτ Τιμή	Τιμή κλεισ.	Προηγ. Κλείσιμο-ημ/νία	Όγκος	Αξία Συναλλαγών	Τελευταία εντολή Αγορ./ Πώλ. Ημερομηνία
2,100,000	1,000.00	3.55	Πργμ/Πργμ	20/03/2026	7	---	20/03	3.55	1	ΟΕΔ-ΣΤΘ-200326-07Χ-3,550-1,000	---	---	---	---	---	---	---
5,500,000	1,000.00	1.50	Πργμ/Πργμ	18/06/2030	10	---	18/06	1.50	1	ΟΕΔ-ΣΤΘ-180630-10Χ-1,500-1,000	---	---	---	---	---	---	---
5,364,250	1,000.00	3.25	Πργμ/Πργμ	20/03/2050	30	---	20/03	3.25	1	ΟΕΔ-ΣΤΘ-200350-30Χ-3,250-1,000	---	---	---	---	---	---	---
2,000,000	1,000.00	2.00	Πργμ/Πργμ	22/04/2027	7	---	22/04	2.00	1	ΟΕΔ-ΣΤΘ-220427-07Χ-2,000-1,000	---	---	---	---	---	---	99.9000 A 22/04/2020
2,500,000	1,000.00	1.88	Πργμ/Πργμ	23/07/2026	7	---	23/07	1.88	1	ΟΕΔ-ΣΤΘ-230726-07Χ-1,875-1,000	---	---	---	---	---	---	---

Σημειώσεις Ομολόγων Ελλ. Δημοσίου

Ο Όγκος Συναλλαγών υπολογίζεται ως (Τεμάχια) * (Ονομαστική Τιμή). Η Αξία Συναλλαγών υπολογίζεται ως (Τεμάχια) * (Ονομαστική Τιμή) * (Τιμή %) + (Δεδουλευμένοι Τόκοι)

Η Αξία του τρέχοντος τοκομεριδίου για τις εκδόσεις Ονομαστικής Αξίας 0,01 ευρώ, αναφέρεται σε Ονομαστική Αξία 100 ευρώ.

FLR (= Floating Interest Rate) Ομόλογο Μεταβλητού Επιτοκίου.

[1] - Η Ημερομηνία Λήξης της τοκοφόρου περιόδου και η Ημερομηνία Πληρωμής του τοκομεριδίου.

Έντοκα Γραμμάτια & Zero Coupon Ομόλογα Ελληνικού Δημοσίου

Ημερ/νία	Διάρκειας 13 εβδομάδων									Διάρκειας 26 εβδομάδων									Διάρκειας 52 εβδομάδων									
	Ημερ/νία Λήξης	Αρχικό Επιτόκιο	Πλήθος Εισηγμένων	Ονομική αξία	Τιμή έκδοσης	Τελευταία Τιμή	Συναλλαγή Ημερομηνία	Όγκος Συναλλαγών	Σημ.	Ημερ/νία Λήξης	Αρχικό Επιτόκιο	Πλήθος Εισηγμένων	Ονομική αξία	Τιμή έκδοσης	Τελευταία Τιμή	Συναλλαγή Ημερομηνία	Όγκος Συναλλαγών	Σημ.	Ημερ/νία Λήξης	Αρχικό Επιτόκιο	Πλήθος Εισηγμένων	Ονομική αξία	Τιμή έκδοσης	Τελευταία Τιμή	Συναλλαγή Ημερομηνία	Όγκος Συναλλαγών	Σημ.	
13/03/2020	---	---	---	---	---	---	---	---	---	---	---	---	---	---	---	---	---	---	---	12/03/2021	0.24	600,000	1,000.00	1,000.00	---	---	---	---
12/06/2020	---	---	---	---	---	---	---	---	---	---	---	---	---	---	---	---	---	---	---	11/06/2021	0.25	1,600,000	1,000.00	997.49	---	---	---	---
11/09/2020	---	---	---	---	---	---	---	---	---	---	---	---	---	---	---	---	---	---	---	10/09/2021	0.00	1,000,000	1,000.00	1,000.00	---	---	---	---
11/12/2020	---	---	---	---	---	---	---	---	---	---	---	---	---	---	---	---	---	---	---	10/12/2021	-0.26	1,000,000	1,000.00	1,002.60	---	---	---	---

Ημερήσιο Δελτίο Τιμών

Έτος: 142 Αύξων Αριθμός Συνεδρίασης: 43

Ενότητα 5: Ομόλογα Ελληνικού Δημοσίου Διαπραγματεύσιμα με τη Μέθοδο Εκφώνησης - Αντιφώνησης

Πέμπτη, 4 Μαρτίου, 2021

Ομόλογα σε Κυκλοφορία	Νόμισμα / Ελάχιστη διαπραγ.	Ημερομηνία Πληρ.	Αξία τρέχοντος τοκομεριδίου	Σημείωση	Τοκομερίδιο	Μονάδα διαπίσης	Ημερ/νία Έκδοσης	Διάρκεια (έτη)	Σημερινό επιτόκιο	Υ.Δ.Τ σε ημέρες	Ομόλογα	Τελευταία τιμή προηγ.	Τελευτ. Τιμή	Εκφ. τοις μετρητοίς (€) Αγорг. / Πώλ Ημερομηνία	Συναλλαγές σε τμχ	Ελάχιστο ζωής	Μέγιστο ζωής		
Νομικών Προσώπων και Εταιρειών σε Συνάλλαγμα και Ευρο																			
0	GBP / 10	01/12	0.25	---	64	1	01/12/1928	100	2.5	360	Ε.Κ.Τ.Ε.	---	---	---	---	---	---		
103,746	GBP / 10	01/12	0.25	---	62	1	01/12/1930	98	2.5	360	Ε.Κ.Τ.Ε. σειρά	2.27	05/02/1996	2.27	Π	05/02/1996	---	2.27	2.27

Σημειώσεις Ομολόγων Ελλ. Δημοσίου

Υ.Δ.Τ: Υπολογισμός Δεδουλευμένων Τόκων.

FLR (= Floating Interest Rate) Ομόλογο Μεταβλητού Επιτοκίου.

Η ελάχιστη διαπραγματεύσιμη Ονομαστική Αξία για όλους τους Άυλους Τίτλους του Δημοσίου είναι τα 100 Ευρώ.

(μφρ-0)

Πίνακας Μελών Χρηματιστηρίου Αθηνών και Μελών ΕΤ.ΕΚ.

Επωνυμία	Διεύθυνση	Τηλέφωνο	Φαξ	Αγορά Μετοχών			Αγορά Παραγώγων		Μέλη ΕΤ.ΕΚ.	
				Μέλος Αγοράς	Μέλος εξ Αποστάσεως	Ειδικός Διαπρήτης	Διαπρήτης	Ειδικός Διαπρήτης	Γενικό Εκκαθιστικό	Άμεσο Εκκαθιστικό
AEONIC SECURITIES C.I.F. P.L.C.	ΛΑΪΟΥ 6, ΓΡ. 301B, ANNA COURT ,	35725337600		a	a					
ALPHA ΤΡΑΠΕΖΑ Α.Ε.	ΛΕΩΦ. ΑΘΗΝΩΝ 103, ΑΘΗΝΑ	+30 2103436820	210-3436270						a	
	ΣΤΑΔΙΟΥ 40, ΑΘΗΝΑ	(210)-3260000	(210)-3264116							
		(210)-3265546	(210)-3265811							
ARGUS STOCKBROKERS LTD	25 ΛΕΩΦΟΡΟΣ ΔΗΜΟΣΘΕΝΗ ΣΕΒΕΡΗ 25 ,	0035722717000		a	a		a			
ATLANTIC SECURITIES LTD	ΠΡΟΔΡΟΜΟΥ 37 37,	0035722445400		a	a					
ΑΧΟΝ ΧΡΗΜΑΤΙΣΤΗΡΙΑΚΗ Α.Ε.Π.Ε.Υ.	ΣΤΑΔΙΟΥ 48 48, ΑΘΗΝΑ	2103363800		a			a			
ΒΕΤΑ ΧΡΗΜΑΤΙΣΤΗΡΙΑΚΗ Α.Ε.Π.Ε.Υ.	Λ.ΑΛΕΞΑΝΔΡΑΣ 29 29 , ΑΘΗΝΑ	2106478930		a		a				a
BNP PARIBAS SECURITIES SERVICES	ΛΑΜΨΑΚΟΥ 2 2, ΑΘΗΝΑ	2107468500							a	
BOFA SECURITIES EUROPE SA	112 AVENUE KL?BER 75116 ,	+33 153655555		a	a					
CAPITAL ΑΧΕΠΕΥ	ΜΗΤΡΟΠΟΛΕΩΣ 58 58, ΑΘΗΝΑ	2103369700		a			a			
CFS ΧΡΗΜΑΤΙΣΤΗΡΙΑΚΗ Α.Ε.Π.Ε.Υ.	ΠΑΠΑΡΡΗΓΟΠΟΥΛΟΥ 3 3, ΑΘΗΝΑ	2103360800		a						
CITIGROUP GLOBAL MARKETS EUROPE AG	REUTERWEG 16 FRANKFURT 16,	+49 691366-0		a	a					
CITIGROUP GLOBAL MARKETS LIMITED	33 CANADA SQUARE -CANARY WHARF 1,	+44 02079864000		a						
CREDIT SUISSE SECURITIES (EUROPE) LIMITED	ONE CABOT SQUARE 1 , LONDON	+44 2078888888		a						
CREDIT SUISSE SECURITIES SOCIEDAD DE VALORES SA	CALLE AYALA 42, 3A PLANTA-B MADRID ,	+34917916000		a	a					
DEUTSCHE BANK AG	GREAT WINCHESTER STREET 1 , LONDON	+44 20 754 54209	00441133361437		a					
EUROBANK EQUITIES Α.Ε.Π.Ε.Υ.	ΦΙΛΕΛΛΗΝΩΝ 10 & ΞΕΝΟΦΩΝΤΟΣ 13 , ΑΘΗΝΑ	2103720425		a		a	a			a
EUROCORP Α.Ε.Π.Ε.Υ.	ΠΛ.ΦΙΛΙΚΗΣ ΕΤΑΙΡΕΙΑΣ 14 14, ΑΘΗΝΑ	2107263600		a			a			a
EUROTRUST ΧΡΗΜΑΤΙΣΤΗΡΙΑΚΗ Α.Ε.Π.Ε.Υ.	ΣΕΒΑΣΤΟΥΠΟΛΕΩΣ 113 113, ΑΘΗΝΑ	2103363100		a						
EUROXX ΧΡΗΜΑΤΙΣΤΗΡΙΑΚΗ Α.Ε.Π.Ε.Υ.	ΠΑΛΑΙΟΛΟΓΟΥ 7, ΧΑΛΑΝΔΡΙ	+30 2106879400	210-6879401				a	a		a
	ΠΑΛΑΙΟΛΟΓΟΥ 7, ΧΑΛΑΝΔΡΙ	(210)-6879400	(210)-6879401							
GLOBAL CAPITAL SECURITIES & FINANCIAL SERVICES LTD	Λ.ΑΡΧΙΕΠΙΣΚΟΠΟΥ ΜΑΚΑΡΙΟΥ Γ50 50,	0035722710710		a	a					
HSBC CONTINENTAL EUROPE	Λ.ΜΕΣΣΟΓΕΙΩΝ 109-111 109-111,	2106960000							a	
INDEX ΧΡΗΜΑΤΙΣΤΗΡΙΑΚΗ Α.Ε.Π.Ε.Υ.	ΔΡΑΓΑΤΣΑΝΙΟΥ 6 6, ΑΘΗΝΑ	2103213920		a						
LAIKI FINANCIAL SERVICES LTD	ΛΕΩΦ. ΒΥΡΩΝΟΣ 26, ΛΕΥΚΩΣΙΑ ΚΥΠΡΟΥ	357 22367367	357 22718567		a					
MEGA EQUITY SECURITIES & FINANCIAL SERVICES PUBLIC LTD	ΛΕΩΦ.ΓΡΙΒΑ ΔΙΓΕΝΗ 42-44 42-44,	0035722711711		a	a		a			
MERIT ΧΡΗΜΑΤΙΣΤΗΡΙΑΚΗ Α.Ε.Π.Ε.Υ.	ΣΟΦΟΚΛΕΟΥΣ 5 5, ΑΘΗΝΑ	2103671880		a		a				a
MERRILL LYNCH INTERNATIONAL	2 KING EDWARD STREET 2 , LONDON	+44 20276281000		a						
NUNTIUS ΧΡΗΜΑΤΙΣΤΗΡΙΑΚΗ Α.Ε.Π.Ε.Υ.	ΔΡΑΓΑΤΣΑΝΙΟΥ 6 6, ΑΘΗΝΑ	2103350599		a						
ONE PLUS CAPITAL LIMITED	75 PRODROMOU AVENUE NICOSIA 1307 ,	35722873760		a	a					
PROCHOICE CHRIMATISTIRIAKI LTD	ΛΕΩΦ ΣΠΥΡΟΥ ΚΥΠΡΙΑΝΟΥ 57, ΑΚΙΝΗΤΑ Φ 57,	035724661192		a	a					
SHARELINK SECURITIES & FINANCIAL SERVICES LTD	HOUSE-ΘΕΟΤΟΚΗ 6 ΜΕΓΑΡΟ ΕΛΛΗΝΑ 6 ,	+357 22554200		a	a		a			

Πίνακας Μελών Χρηματιστηρίου Αθηνών και Μελών ΕΤ.ΕΚ.

Επωνυμία	Διεύθυνση	Τηλέφωνο	Φαξ	Αγορά Μετοχών			Αγορά Παραγώγων		Μέλη ΕΤ.ΕΚ.	
				Μέλος Αγοράς	Μέλος εξ Αποστάσεως	Ειδικός Διαπρήτης	Διαπρήτης	Ειδικός Διαπρήτης	Γενικό Εκκαθιστικό	Άμεσο Εκκαθιστικό
SOCIETE GENERALE S.A.	17 COURS VALMY, CEDEX ,	+157290504		a	a		a			
SOLIDUS SECURITIES Α.Ε.Π.Ε.Υ.	ΛΟΥΙΖΗΣ ΡΙΑΝΚΟΥΡ 64 64, ΑΘΗΝΑ	2106900600		a			a			a
THE CYPRUS INVESTMENT & SECURITIES CORPORATION LTD	ΛΕΩΦ. ΚΥΡΗΝΕΙΑΣ 154,	0035722121700		a	a					
UBS EUROPE SE	OPERNTURM, BOCKENHEIMER LANDSTRASSE 2-4 ,	496921790		a	a					
UBS LIMITED	FINSBURY AVENUE 1 , LONDON	+44 2075687135			a					
Α. ΣΑΡΡΗΣ ΧΡΗΜΑΤΙΣΤΗΡΙΑΚΗ Α.Ε.Π.Ε.Υ.	ΔΡΑΓΑΤΣΑΝΙΟΥ 6 6, ΑΘΗΝΑ	2103367700		a						
ΑΛΦΑ FINANCE ΑΕΠΕΥ	ΜΕΡΛΙΝ 5 5, ΑΘΗΝΑ	2103677400		a		a	a	a		a
Γ. Α. ΠΕΡΒΑΝΑΣ ΧΡΗΜΑΤΙΣΤΗΡΙΑΚΗ Α.Ε.Π.Ε.Υ	ΣΟΦΟΚΛΕΟΥΣ 7-9 7-9, ΑΘΗΝΑ	2103727200		a						
ΔΥΝΑΜΙΚΗ ΧΡΗΜΑΤΙΣΤΗΡΙΑΚΗ Α.Ε.Π.Ε.Υ	ΤΡΑΛΛΕΩΝ 2 & Λ.ΣΥΓΓΡΟΥ 223 , ΝΕΑ ΣΜΥΡΝΗ	2103677700		a			a			a
ΕΘΝΙΚΗ ΤΡΑΠΕΖΑ ΤΗΣ ΕΛΛΑΔΟΣ Α.Ε.	ΑΙΟΛΟΥ 86, ΑΘΗΝΑ	(210)-3341000	(210)-3228187	a		a	a		a	
	ΑΚΑΔΗΜΙΑΣ 68, ΑΘΗΝΑ	(210)-3328817	(210)-3328678							
ΕΘΝΙΚΗ ΧΡΗΜΑΤΙΣΤΗΡΙΑΚΗ Α.Ε.Π.Ε.Υ.	ΛΕΩΦ. ΚΗΦΙΣΙΑΣ 66 (ΚΤΗΡΙΟ Α) 66, ΜΑΡΟΥΣΙ	2103328784		a		a	a	a		
ΕΛΛΗΝΙΚΗ ΤΡΑΠΕΖΑ (ΕΠΕΝΔΥΣΕΙΣ) ΛΤΔ	ΛΕΩΦ.ΚΥΡΙΑΚΟΥ ΜΑΤΣΗ 31 - ΤΘ 24747 , ΛΕΥΚΩΣΙΑ ΚΥΠΡΟΥ	+357 22500100	357 22500110		a					
ΕΛΛΗΝΟΑΜΕΡΙΚΑΝΙΚΗ ΧΡΗΜΑΤΙΣΤΗΡΙΑΚΗ ΑΕΠΕΥ	ΑΝΔΡΕΑ ΠΑΠΑΝΔΡΕΟΥ 27 27, ΜΑΡΟΥΣΙ	2103311100		a		a	a			a
Ι. Χ. ΜΑΥΡΙΚΗΣ ΧΡΗΜΑΤΙΣΤΗΡΙΑΚΗ Α.Ε.Π.Ε.Υ	ΣΟΦΟΚΛΕΟΥΣ 5 5, ΑΘΗΝΑ	2103216730		a						
ΚΑΠΠΑ ΧΡΗΜΑΤΙΣΤΗΡΙΑΚΗ Α.Ε.Π.Ε.Υ.	ΒΑΛΛΑΩΡΙΤΟΥ 15 15, ΑΘΗΝΑ	2103678600		a			a			
ΚΑΡΑΜΑΝΟΦ ΧΡΗΜΑΤΙΣΤΗΡΙΑΚΗ Α.Ε.Π.Ε.Υ.	ΠΛ.ΑΓ.ΘΕΟΔΩΡΩΝ 2 2, ΑΘΗΝΑ	2103212947		a						
ΚΥΚΛΟΣ ΧΡΗΜΑΤΙΣΤΗΡΙΑΚΗ Α.Ε.Π.Ε.Υ.	ΠΑΝΕΠΙΣΤΗΜΙΟΥ 39 39, ΑΘΗΝΑ	2103364300		a			a			
ΛΕΩΝ ΔΕΠΟΛΑΣ ΧΡΗΜΑΤΙΣΤΗΡΙΑΚΗ Α.Ε.Π.Ε.Υ.	ΧΡΗΣΤΟΥ ΛΑΔΑ 1 1, ΑΘΗΝΑ	2103213276 -28		a		a	a			
Ν. ΧΡΥΣΟΧΟΙΔΗΣ ΧΡΗΜΑΤΙΣΤΗΡΙΑΚΗ Α.Ε.Π.Ε.Υ	ΣΟΦΟΚΛΕΟΥΣ 7-9 7-9, ΑΘΗΝΑ	2103213913		a			a			a
ΠΑΝΤΕΛΑΚΗΣ ΧΡΗΜΑΤΙΣΤΗΡΙΑΚΗ Α.Ε.Π.Ε.Υ	ΕΘΝΙΚΗΣ ΑΝΤΙΣΤΑΣΕΩΣ 57, ΚΤΙΡΙΟ Β 57, ΧΑΛΑΝΔΡΙ	2106965000		a		a	a	a		
ΠΕΙΡΑΙΩΣ Α.Ε.Π.Ε.Υ.	ΣΤΑΔΙΟΥ 10 10, ΑΘΗΝΑ	2103354100		a		a	a	a		a
ΠΗΓΑΣΟΣ ΧΡΗΜΑΤΙΣΤΗΡΙΑΚΗ Α.Ε.Π.Ε.Υ.	ΒΑΛΛΑΩΡΙΤΟΥ 17 & ΑΜΕΡΙΚΗΣ 17 , ΑΘΗΝΑ	2103670700		a			a			
ΣΤ. ΕΜ. ΛΑΥΡΕΝΤΑΚΗΣ ΧΡΗΜΑΤΙΣΤΗΡΙΑΚΗ Α.Ε.Π.Ε.Υ.	ΣΟΦΟΚΛΕΟΥΣ 7-9 7-9, ΑΘΗΝΑ	2103213336		a			a			
ΤΡΑΠΕΖΑ EUROBANK ΑΕ	ΟΘΩΝΟΣ 8 , ΑΘΗΝΑ	2103337000							a	
ΤΡΑΠΕΖΑ ΟΡΤΙΜΑ BANK Α.Ε.	ΑΙΓΙΑΛΕΙΑΣ 32 & ΠΑΡΑΔΕΙΣΟΥ 32 , ΜΑΡΟΥΣΙ	2108173111		a		a	a	a	a	
ΤΡΑΠΕΖΑ ΠΕΙΡΑΙΩΣ ΑΝΩΝΥΜΟΣ ΕΤΑΙΡΕΙΑ	ΑΜΕΡΙΚΗΣ 4 , ΑΘΗΝΑ	2103335000		a			a		a	

Πίνακας Μετοχών Υπό Ειδική Διαπραγμάτευση

Χρεόγραφο	Κατηγορία Διαπραγμάτευσης
Ειδικός Διαπραγματευτής	Έναρξη Ειδικής Διαπραγμάτευσης
MLS ΠΛΗΡΟΦΟΡΙΚΗ (ΚΟ)	Κατάσταση σε Αναστολή
ΠΕΙΡΑΙΩΣ Α.Ε.Π.Ε.Υ.	01/08/2019
ALPHA ETF FTSE Athex Large Cap	Διαπραγματεύσιμα Αμοιβαία Κεφάλαια (Δ.Α.Κ.)
ΑΛΦΑ FINANCE ΑΕΠΕΥ	02/01/1900
ΕΘΝΙΚΗ ΧΡΗΜΑΤΙΣΤΗΡΙΑΚΗ Α.Ε.Π.Ε.Υ.	02/01/1900
A.S. COMPANY (ΚΟ)	Κύρια Αγορά
EUROBANK EQUITIES Α.Ε.Π.Ε.Υ.	01/04/2019
ALPHA BANK (ΚΟ)	Κύρια Αγορά
EUROBANK EQUITIES Α.Ε.Π.Ε.Υ.	22/10/2006
MERIT ΧΡΗΜΑΤΙΣΤΗΡΙΑΚΗ Α.Ε.Π.Ε.Υ.	03/09/2012
ΑΛΦΑ FINANCE ΑΕΠΕΥ	29/02/2016
ΕΘΝΙΚΗ ΧΡΗΜΑΤΙΣΤΗΡΙΑΚΗ Α.Ε.Π.Ε.Υ.	02/01/1900
ΕΛΛΗΝΟΑΜΕΡΙΚΑΝΙΚΗ ΧΡΗΜΑΤΙΣΤΗΡΙΑΚΗ ΑΕΠΕΥ	25/07/2014
ΛΕΩΝ ΔΕΠΟΛΑΣ ΧΡΗΜΑΤΙΣΤΗΡΙΑΚΗ Α.Ε.Π.Ε.Υ.	04/01/2016
ΠΕΙΡΑΙΩΣ Α.Ε.Π.Ε.Υ.	28/05/2009
ΑΤΤΙΣΑ ΣΥΜΜΕΤΟΧΩΝ (ΚΟ)	Κύρια Αγορά
ΕΛΛΗΝΟΑΜΕΡΙΚΑΝΙΚΗ ΧΡΗΜΑΤΙΣΤΗΡΙΑΚΗ ΑΕΠΕΥ	28/12/2017
ΑΤΤΙΣΑ BANK Α.Τ.Ε. (ΚΟ)	Κύρια Αγορά
EUROBANK EQUITIES Α.Ε.Π.Ε.Υ.	11/11/2019
EUROXX ΧΡΗΜΑΤΙΣΤΗΡΙΑΚΗ Α.Ε.Π.Ε.Υ.	22/01/2016
ΠΕΙΡΑΙΩΣ Α.Ε.Π.Ε.Υ.	20/09/2017
AUTOHELLAS (ΚΟ)	Κύρια Αγορά
EUROXX ΧΡΗΜΑΤΙΣΤΗΡΙΑΚΗ Α.Ε.Π.Ε.Υ.	02/07/2018
ΑΛΦΑ FINANCE ΑΕΠΕΥ	01/07/2019
AVE (ΚΟ)	Κύρια Αγορά
EUROXX ΧΡΗΜΑΤΙΣΤΗΡΙΑΚΗ Α.Ε.Π.Ε.Υ.	05/06/2020
BRIQ PROPERTIES (ΚΟ)	Κύρια Αγορά
EUROBANK EQUITIES Α.Ε.Π.Ε.Υ.	09/09/2019
ΛΕΩΝ ΔΕΠΟΛΑΣ ΧΡΗΜΑΤΙΣΤΗΡΙΑΚΗ Α.Ε.Π.Ε.Υ.	22/02/2021
BYTE COMPUTER (ΚΟ)	Κύρια Αγορά
MERIT ΧΡΗΜΑΤΙΣΤΗΡΙΑΚΗ Α.Ε.Π.Ε.Υ.	04/08/2008
CENERGY HOLDINGS (ΚΑ)	Κύρια Αγορά
EUROBANK EQUITIES Α.Ε.Π.Ε.Υ.	02/01/2016
ΑΛΦΑ FINANCE ΑΕΠΕΥ	02/01/2016
CNL CAPITAL (ΚΟ)	Κύρια Αγορά
MERIT ΧΡΗΜΑΤΙΣΤΗΡΙΑΚΗ Α.Ε.Π.Ε.Υ.	01/10/2018
COCA-COLA HBC AG (ΚΟ)	Κύρια Αγορά
ΕΘΝΙΚΗ ΧΡΗΜΑΤΙΣΤΗΡΙΑΚΗ Α.Ε.Π.Ε.Υ.	02/01/1900
ΠΕΙΡΑΙΩΣ Α.Ε.Π.Ε.Υ.	04/05/2015
EUROBANK HOLDINGS (ΚΟ)	Κύρια Αγορά
EUROBANK EQUITIES Α.Ε.Π.Ε.Υ.	01/06/2012
MERIT ΧΡΗΜΑΤΙΣΤΗΡΙΑΚΗ Α.Ε.Π.Ε.Υ.	06/11/2017
ΑΛΦΑ FINANCE ΑΕΠΕΥ	09/01/2006
ΕΘΝΙΚΗ ΧΡΗΜΑΤΙΣΤΗΡΙΑΚΗ Α.Ε.Π.Ε.Υ.	02/01/1900
ΕΛΛΗΝΟΑΜΕΡΙΚΑΝΙΚΗ ΧΡΗΜΑΤΙΣΤΗΡΙΑΚΗ ΑΕΠΕΥ	25/07/2014
ΛΕΩΝ ΔΕΠΟΛΑΣ ΧΡΗΜΑΤΙΣΤΗΡΙΑΚΗ Α.Ε.Π.Ε.Υ.	30/11/2018
ΠΕΙΡΑΙΩΣ Α.Ε.Π.Ε.Υ.	28/09/2009
FOURLIS ΣΥΜΜΕΤΟΧΩΝ (ΚΟ)	Κύρια Αγορά
EUROBANK EQUITIES Α.Ε.Π.Ε.Υ.	01/12/2016
ΠΕΙΡΑΙΩΣ Α.Ε.Π.Ε.Υ.	06/03/2017
INTERCONTINENTAL (ΚΟ)	Κύρια Αγορά
ΛΕΩΝ ΔΕΠΟΛΑΣ ΧΡΗΜΑΤΙΣΤΗΡΙΑΚΗ Α.Ε.Π.Ε.Υ.	03/06/2019
INTRACOM HOLDINGS (ΚΟ)	Κύρια Αγορά
ΛΕΩΝ ΔΕΠΟΛΑΣ ΧΡΗΜΑΤΙΣΤΗΡΙΑΚΗ Α.Ε.Π.Ε.Υ.	08/10/2018
JUMBO (ΚΟ)	Κύρια Αγορά
ΒΕΤΑ ΧΡΗΜΑΤΙΣΤΗΡΙΑΚΗ Α.Ε.Π.Ε.Υ.	01/02/2021
EUROBANK EQUITIES Α.Ε.Π.Ε.Υ.	25/05/2020
MERIT ΧΡΗΜΑΤΙΣΤΗΡΙΑΚΗ Α.Ε.Π.Ε.Υ.	06/11/2017
ΠΕΙΡΑΙΩΣ Α.Ε.Π.Ε.Υ.	06/03/2017
LAMDA DEVELOPMENT(ΚΟ)	Κύρια Αγορά
EUROBANK EQUITIES Α.Ε.Π.Ε.Υ.	08/12/2014
ΠΑΝΤΕΛΑΚΗΣ ΧΡΗΜΑΤΙΣΤΗΡΙΑΚΗ Α.Ε.Π.Ε.Υ.	06/11/2017
ΠΕΙΡΑΙΩΣ Α.Ε.Π.Ε.Υ.	29/06/2017
MARFIN INVESTMENT GROUP (ΚΟ)	Κύρια Αγορά
EUROBANK EQUITIES Α.Ε.Π.Ε.Υ.	23/03/2015
ΠΕΙΡΑΙΩΣ Α.Ε.Π.Ε.Υ.	02/02/2009
PROFILE (ΚΟ)	Κύρια Αγορά
ΠΑΝΤΕΛΑΚΗΣ ΧΡΗΜΑΤΙΣΤΗΡΙΑΚΗ Α.Ε.Π.Ε.Υ.	01/07/2019

Πίνακας Μετοχών Υπό Ειδική Διαπραγμάτευση

Χρέγραφα	Κατηγορία Διαπραγμάτευσης
Ειδικός Διαπραγματευτής	Έναρξη Ειδικής Διαπραγμάτευσης
QUEST ΣΥΜΜΕΤΟΧΩΝ (ΚΟ)	Κύρια Αγορά
ΒΕΤΑ ΧΡΗΜΑΤΙΣΤΗΡΙΑΚΗ Α.Ε.Π.Ε.Υ.	26/03/2018
EUROBANK EQUITIES Α.Ε.Π.Ε.Υ.	28/01/2019
ΤΙΤΑΝ CEMENT (ΚΑ)	Κύρια Αγορά
ΒΕΤΑ ΧΡΗΜΑΤΙΣΤΗΡΙΑΚΗ Α.Ε.Π.Ε.Υ.	01/02/2021
EUROBANK EQUITIES Α.Ε.Π.Ε.Υ.	06/11/2019
ΠΕΙΡΑΙΩΣ Α.Ε.Π.Ε.Υ.	18/01/2021
UNIBIOS (ΚΟ)	Κύρια Αγορά
ΛΕΩΝ ΔΕΠΟΛΑΣ ΧΡΗΜΑΤΙΣΤΗΡΙΑΚΗ Α.Ε.Π.Ε.Υ.	01/02/2021
VIOTALCO SA/NV (ΚΑ)	Κύρια Αγορά
EUROBANK EQUITIES Α.Ε.Π.Ε.Υ.	04/03/2014
MERIT ΧΡΗΜΑΤΙΣΤΗΡΙΑΚΗ Α.Ε.Π.Ε.Υ.	17/03/2014
ΑΛΦΑ FINANCE ΑΕΠΕΥ	11/03/2008
ΑΒΑΞ Α.Ε. (ΚΟ)	Κύρια Αγορά
EUROBANK EQUITIES Α.Ε.Π.Ε.Υ.	14/12/2015
ΠΕΙΡΑΙΩΣ Α.Ε.Π.Ε.Υ.	01/02/2021
ΑΔΜΗΕ ΣΥΜΜΕΤΟΧΩΝ Α.Ε. (ΚΟ)	Κύρια Αγορά
ΕΛΛΗΝΟΑΜΕΡΙΚΑΝΙΚΗ ΧΡΗΜΑΤΙΣΤΗΡΙΑΚΗ ΑΕΠΕΥ	09/03/2020
ΠΕΙΡΑΙΩΣ Α.Ε.Π.Ε.Υ.	29/06/2017
ΑΕΡΟΠΟΡΙΑ ΑΙΓΑΙΟΥ (ΚΟ)	Κύρια Αγορά
EUROBANK EQUITIES Α.Ε.Π.Ε.Υ.	22/09/2020
ΑΝΔΡΟΜΕΔΑ ΑΕΕΧ (ΚΟ)	Κύρια Αγορά
ΒΕΤΑ ΧΡΗΜΑΤΙΣΤΗΡΙΑΚΗ Α.Ε.Π.Ε.Υ.	15/02/2021
ΓΕΚ ΤΕΡΝΑ (ΚΟ)	Κύρια Αγορά
ΠΕΙΡΑΙΩΣ Α.Ε.Π.Ε.Υ.	29/08/2019
ΔΕΗ (ΚΟ)	Κύρια Αγορά
ΒΕΤΑ ΧΡΗΜΑΤΙΣΤΗΡΙΑΚΗ Α.Ε.Π.Ε.Υ.	01/02/2021
EUROBANK EQUITIES Α.Ε.Π.Ε.Υ.	22/10/2006
MERIT ΧΡΗΜΑΤΙΣΤΗΡΙΑΚΗ Α.Ε.Π.Ε.Υ.	06/11/2017
ΑΛΦΑ FINANCE ΑΕΠΕΥ	09/01/2006
ΕΘΝΙΚΗ ΧΡΗΜΑΤΙΣΤΗΡΙΑΚΗ Α.Ε.Π.Ε.Υ.	02/01/1900
ΕΛΛΗΝΟΑΜΕΡΙΚΑΝΙΚΗ ΧΡΗΜΑΤΙΣΤΗΡΙΑΚΗ ΑΕΠΕΥ	01/09/2014
ΠΕΙΡΑΙΩΣ Α.Ε.Π.Ε.Υ.	28/09/2009
ΕΘΝΙΚΗ ΤΡΑΠΕΖΑ (ΚΟ)	Κύρια Αγορά
ΒΕΤΑ ΧΡΗΜΑΤΙΣΤΗΡΙΑΚΗ Α.Ε.Π.Ε.Υ.	01/02/2021
EUROBANK EQUITIES Α.Ε.Π.Ε.Υ.	22/10/2006
MERIT ΧΡΗΜΑΤΙΣΤΗΡΙΑΚΗ Α.Ε.Π.Ε.Υ.	03/09/2012
ΑΛΦΑ FINANCE ΑΕΠΕΥ	09/01/2006
ΕΘΝΙΚΗ ΧΡΗΜΑΤΙΣΤΗΡΙΑΚΗ Α.Ε.Π.Ε.Υ.	02/01/1900
ΕΛΛΗΝΟΑΜΕΡΙΚΑΝΙΚΗ ΧΡΗΜΑΤΙΣΤΗΡΙΑΚΗ ΑΕΠΕΥ	25/07/2014
ΛΕΩΝ ΔΕΠΟΛΑΣ ΧΡΗΜΑΤΙΣΤΗΡΙΑΚΗ Α.Ε.Π.Ε.Υ.	20/05/2015
ΠΕΙΡΑΙΩΣ Α.Ε.Π.Ε.Υ.	08/09/2008
ΕΚΤΕΡ (ΚΟ)	Κύρια Αγορά
EUROBANK EQUITIES Α.Ε.Π.Ε.Υ.	16/10/2017
ΛΕΩΝ ΔΕΠΟΛΑΣ ΧΡΗΜΑΤΙΣΤΗΡΙΑΚΗ Α.Ε.Π.Ε.Υ.	21/05/2018
ΕΛΑΣΤΡΟΝ (ΚΟ)	Κύρια Αγορά
ΛΕΩΝ ΔΕΠΟΛΑΣ ΧΡΗΜΑΤΙΣΤΗΡΙΑΚΗ Α.Ε.Π.Ε.Υ.	20/02/2017
ΕΛΒΑΛΧΑΛΚΟΡ (ΚΟ)	Κύρια Αγορά
EUROBANK EQUITIES Α.Ε.Π.Ε.Υ.	07/05/2018
ΑΛΦΑ FINANCE ΑΕΠΕΥ	07/05/2018
ΕΛΒΕ Α.Β.Ε.Ε. (ΚΟ)	Κύρια Αγορά
ΛΕΩΝ ΔΕΠΟΛΑΣ ΧΡΗΜΑΤΙΣΤΗΡΙΑΚΗ Α.Ε.Π.Ε.Υ.	02/11/2020
ΕΛΛΑΚΤΩΡ (ΚΟ)	Κύρια Αγορά
EUROBANK EQUITIES Α.Ε.Π.Ε.Υ.	01/06/2012
EUROXX ΧΡΗΜΑΤΙΣΤΗΡΙΑΚΗ Α.Ε.Π.Ε.Υ.	24/09/2018
ΑΛΦΑ FINANCE ΑΕΠΕΥ	18/03/2019
ΕΘΝΙΚΗ ΧΡΗΜΑΤΙΣΤΗΡΙΑΚΗ Α.Ε.Π.Ε.Υ.	02/01/1900
ΠΕΙΡΑΙΩΣ Α.Ε.Π.Ε.Υ.	22/10/2018
ΕΛΛΗΝ. ΧΡΗΜΑΤΙΣΤΗΡΙΑ-Χ.Α. (ΚΟ)	Κύρια Αγορά
ΕΘΝΙΚΗ ΧΡΗΜΑΤΙΣΤΗΡΙΑΚΗ Α.Ε.Π.Ε.Υ.	02/01/1900
ΕΛΛΗΝΟΑΜΕΡΙΚΑΝΙΚΗ ΧΡΗΜΑΤΙΣΤΗΡΙΑΚΗ ΑΕΠΕΥ	01/09/2014
ΠΕΙΡΑΙΩΣ Α.Ε.Π.Ε.Υ.	04/05/2015
ΕΛΛΗΝΙΚΑ ΠΕΤΡΕΛΑΙΑ (ΚΟ)	Κύρια Αγορά
ΕΛΛΗΝΟΑΜΕΡΙΚΑΝΙΚΗ ΧΡΗΜΑΤΙΣΤΗΡΙΑΚΗ ΑΕΠΕΥ	14/09/2015
ΠΕΙΡΑΙΩΣ Α.Ε.Π.Ε.Υ.	20/03/2017
ΕΛΤΟΝ (ΚΟ)	Κύρια Αγορά
ΒΕΤΑ ΧΡΗΜΑΤΙΣΤΗΡΙΑΚΗ Α.Ε.Π.Ε.Υ.	03/09/2012
ΛΕΩΝ ΔΕΠΟΛΑΣ ΧΡΗΜΑΤΙΣΤΗΡΙΑΚΗ Α.Ε.Π.Ε.Υ.	01/04/2019

Πίνακας Μετοχών Υπό Ειδική Διαπραγμάτευση

Χρεόγραφο	Κατηγορία Διαπραγμάτευσης
Ειδικός Διαπραγματευτής	Έναρξη Ειδικής Διαπραγμάτευσης
ΕΝΤΕΡΣΟΦΤ (ΚΟ)	Κύρια Αγορά
EUROBANK EQUITIES Α.Ε.Π.Ε.Υ.	22/06/2020
ΕΥΔΑΠ (ΚΟ)	Κύρια Αγορά
EUROBANK EQUITIES Α.Ε.Π.Ε.Υ.	10/06/2019
ΑΛΦΑ FINANCE ΑΕΠΕΥ	27/01/2020
ΕΥΡΩΠΑΪΚΗ ΠΙΣΤΗ (ΚΟ)	Κύρια Αγορά
ΠΑΝΤΕΛΑΚΗΣ ΧΡΗΜΑΤΙΣΤΗΡΙΑΚΗ Α.Ε.Π.Ε.Υ.	15/07/2019
ΙΚΤΙΝΟΣ ΕΛΛΑΣ (ΚΟ)	Κύρια Αγορά
EUROBANK EQUITIES Α.Ε.Π.Ε.Υ.	25/02/2019
ΑΛΦΑ FINANCE ΑΕΠΕΥ	01/04/2019
ΕΘΝΙΚΗ ΧΡΗΜΑΤΙΣΤΗΡΙΑΚΗ Α.Ε.Π.Ε.Υ.	02/01/1900
ΚΑΡΑΜΟΛΕΓΚΟΣ (ΚΟ)	Κύρια Αγορά
EUROXX ΧΡΗΜΑΤΙΣΤΗΡΙΑΚΗ Α.Ε.Π.Ε.Υ.	04/10/2019
ΚΛΟΥΚΙΝΑΣ - ΛΑΠΠΑΣ (ΚΟ)	Κύρια Αγορά
ΒΕΤΑ ΧΡΗΜΑΤΙΣΤΗΡΙΑΚΗ Α.Ε.Π.Ε.Υ.	22/09/2014
ΚΡΙ - ΚΡΙ (ΚΟ)	Κύρια Αγορά
EUROBANK EQUITIES Α.Ε.Π.Ε.Υ.	07/05/2018
ΛΕΩΝ ΔΕΠΟΛΑΣ ΧΡΗΜΑΤΙΣΤΗΡΙΑΚΗ Α.Ε.Π.Ε.Υ.	16/01/2017
ΛΑΜΨΑ (ΚΟ)	Κύρια Αγορά
ΛΕΩΝ ΔΕΠΟΛΑΣ ΧΡΗΜΑΤΙΣΤΗΡΙΑΚΗ Α.Ε.Π.Ε.Υ.	16/01/2017
ΜΟΤΟΡ ΟΪΛ (ΚΟ)	Κύρια Αγορά
EUROBANK EQUITIES Α.Ε.Π.Ε.Υ.	22/10/2006
MERIT ΧΡΗΜΑΤΙΣΤΗΡΙΑΚΗ Α.Ε.Π.Ε.Υ.	25/02/2019
ΕΘΝΙΚΗ ΧΡΗΜΑΤΙΣΤΗΡΙΑΚΗ Α.Ε.Π.Ε.Υ.	02/01/1900
ΕΛΛΗΝΟΑΜΕΡΙΚΑΝΙΚΗ ΧΡΗΜΑΤΙΣΤΗΡΙΑΚΗ ΑΕΠΕΥ	01/09/2014
ΛΕΩΝ ΔΕΠΟΛΑΣ ΧΡΗΜΑΤΙΣΤΗΡΙΑΚΗ Α.Ε.Π.Ε.Υ.	01/04/2019
ΠΕΙΡΑΙΩΣ Α.Ε.Π.Ε.Υ.	04/05/2015
ΜΥΤΙΛΗΝΑΙΟΣ (ΚΟ)	Κύρια Αγορά
EUROBANK EQUITIES Α.Ε.Π.Ε.Υ.	20/09/2017
MERIT ΧΡΗΜΑΤΙΣΤΗΡΙΑΚΗ Α.Ε.Π.Ε.Υ.	25/02/2019
ΑΛΦΑ FINANCE ΑΕΠΕΥ	15/04/2019
ΕΘΝΙΚΗ ΧΡΗΜΑΤΙΣΤΗΡΙΑΚΗ Α.Ε.Π.Ε.Υ.	02/01/1900
ΠΕΙΡΑΙΩΣ Α.Ε.Π.Ε.Υ.	04/05/2015
ΟΛΠ (ΚΟ)	Κύρια Αγορά
EUROBANK EQUITIES Α.Ε.Π.Ε.Υ.	06/02/2019
ΟΠΑΠ (ΚΟ)	Κύρια Αγορά
EUROBANK EQUITIES Α.Ε.Π.Ε.Υ.	22/10/2006
MERIT ΧΡΗΜΑΤΙΣΤΗΡΙΑΚΗ Α.Ε.Π.Ε.Υ.	20/03/2017
ΑΛΦΑ FINANCE ΑΕΠΕΥ	09/01/2006
ΕΘΝΙΚΗ ΧΡΗΜΑΤΙΣΤΗΡΙΑΚΗ Α.Ε.Π.Ε.Υ.	02/01/1900
ΕΛΛΗΝΟΑΜΕΡΙΚΑΝΙΚΗ ΧΡΗΜΑΤΙΣΤΗΡΙΑΚΗ ΑΕΠΕΥ	25/07/2014
ΠΕΙΡΑΙΩΣ Α.Ε.Π.Ε.Υ.	04/05/2015
ΟΤΕ (ΚΟ)	Κύρια Αγορά
EUROBANK EQUITIES Α.Ε.Π.Ε.Υ.	22/10/2006
MERIT ΧΡΗΜΑΤΙΣΤΗΡΙΑΚΗ Α.Ε.Π.Ε.Υ.	20/03/2017
ΑΛΦΑ FINANCE ΑΕΠΕΥ	09/01/2006
ΕΘΝΙΚΗ ΧΡΗΜΑΤΙΣΤΗΡΙΑΚΗ Α.Ε.Π.Ε.Υ.	02/01/1900
ΕΛΛΗΝΟΑΜΕΡΙΚΑΝΙΚΗ ΧΡΗΜΑΤΙΣΤΗΡΙΑΚΗ ΑΕΠΕΥ	25/07/2014
ΛΕΩΝ ΔΕΠΟΛΑΣ ΧΡΗΜΑΤΙΣΤΗΡΙΑΚΗ Α.Ε.Π.Ε.Υ.	20/04/2015
ΠΕΙΡΑΙΩΣ Α.Ε.Π.Ε.Υ.	08/09/2008
ΠΑΠΟΥΤΣΑΝΗΣ (ΚΟ)	Κύρια Αγορά
ΒΕΤΑ ΧΡΗΜΑΤΙΣΤΗΡΙΑΚΗ Α.Ε.Π.Ε.Υ.	25/11/2013
ΑΛΦΑ FINANCE ΑΕΠΕΥ	19/11/2018
ΠΕΙΡΑΙΩΣ FINANCIAL HOLD (ΚΟ)	Κύρια Αγορά
EUROBANK EQUITIES Α.Ε.Π.Ε.Υ.	22/10/2006
EUROXX ΧΡΗΜΑΤΙΣΤΗΡΙΑΚΗ Α.Ε.Π.Ε.Υ.	15/02/2016
MERIT ΧΡΗΜΑΤΙΣΤΗΡΙΑΚΗ Α.Ε.Π.Ε.Υ.	16/09/2013
ΑΛΦΑ FINANCE ΑΕΠΕΥ	15/04/2019
ΕΘΝΙΚΗ ΧΡΗΜΑΤΙΣΤΗΡΙΑΚΗ Α.Ε.Π.Ε.Υ.	02/01/1900
ΕΛΛΗΝΟΑΜΕΡΙΚΑΝΙΚΗ ΧΡΗΜΑΤΙΣΤΗΡΙΑΚΗ ΑΕΠΕΥ	25/07/2014
ΛΕΩΝ ΔΕΠΟΛΑΣ ΧΡΗΜΑΤΙΣΤΗΡΙΑΚΗ Α.Ε.Π.Ε.Υ.	30/11/2018
ΠΕΙΡΑΙΩΣ Α.Ε.Π.Ε.Υ.	16/02/2009
ΠΕΤΡΟΠΟΥΛΟΣ ΠΕΤΡΟΣ (ΚΟ)	Κύρια Αγορά
EUROBANK EQUITIES Α.Ε.Π.Ε.Υ.	01/04/2019
ΠΑΝΤΕΛΑΚΗΣ ΧΡΗΜΑΤΙΣΤΗΡΙΑΚΗ Α.Ε.Π.Ε.Υ.	16/03/2020
ΠΛΑΣΙΟ COMPUTERS (ΚΟ)	Κύρια Αγορά
EUROBANK EQUITIES Α.Ε.Π.Ε.Υ.	02/03/2015

Πίνακας Μετοχών Υπό Ειδική Διαπραγμάτευση

Χρεόγραφο	Κατηγορία Διαπραγμάτευσης
Ειδικός Διαπραγματευτής	Έναρξη Ειδικής Διαπραγμάτευσης
ΠΛΑΣΤΙΚΑ ΘΡΑΚΗΣ (ΚΟ)	Κύρια Αγορά
EUROBANK EQUITIES Α.Ε.Π.Ε.Υ.	26/03/2018
ΑΛΦΑ FINANCE ΑΕΠΕΥ	26/03/2018
ΣΑΡΑΝΤΗΣ ΓΡ. (ΚΟ)	Κύρια Αγορά
ΒΕΤΑ ΧΡΗΜΑΤΙΣΤΗΡΙΑΚΗ Α.Ε.Π.Ε.Υ.	14/05/2012
EUROBANK EQUITIES Α.Ε.Π.Ε.Υ.	24/10/2016
ΣΠΥΡΟΥ ΑΓΡ. ΟΙΚ. (ΚΟ)	Κύρια Αγορά
EUROBANK EQUITIES Α.Ε.Π.Ε.Υ.	02/09/2019
ΤΕΡΝΑ ΕΝΕΡΓΕΙΑΚΗ (ΚΟ)	Κύρια Αγορά
ΠΕΙΡΑΙΩΣ Α.Ε.Π.Ε.Υ.	09/12/2019

Γνωστοποιήσεις Συναλλαγών - Κατάλογος Υπόχρεων Προσώπων

Ημερομηνία Υποβολής [1]	Επωνυμία	Λόγος Υποβολής [2]	Υπόχρεος	Ιδιότητα Υποχρέου	Σχέση με τον Υπόχρεο	Ημερομηνία Συναλλαγής	Αγορά	Όγκος Συναλλαγών	Αξία Συναλλαγών	Φύση Συναλλαγής [3]	Είδος Χρηματικού μέσου	Παρατηρήσεις [4]
04/03/2021	ΕΛΛΗΝΙΚΑ ΧΡΗΜΑΤΙΣΤΗΡΙΑ - ΧΡΗΜΑΤΙΣΤΗΡΙΟ ΑΘΗΝΩΝ ΑΝΩΝΥΜΗ ΕΤΑΙΡΕΙΑ ΣΥΜΜΕΤΟΧΩΝ	B	ΚΥΡΙΑΚΟΠΟΥΛΟΣ ΙΩΑΝΝΗΣ	Γεν.Διευθυντής	Συνδεδόμενο Νομικό Πρόσωπο	01/03/2021	ΑΞΙΩΝ ΧΑ	3,000	11,205.00	Π	Μετοχή	1
04/03/2021	ΕΛΛΗΝΙΚΑ ΧΡΗΜΑΤΙΣΤΗΡΙΑ - ΧΡΗΜΑΤΙΣΤΗΡΙΟ ΑΘΗΝΩΝ ΑΝΩΝΥΜΗ ΕΤΑΙΡΕΙΑ ΣΥΜΜΕΤΟΧΩΝ	B	ΚΥΡΙΑΚΟΠΟΥΛΟΣ ΙΩΑΝΝΗΣ	Γεν.Διευθυντής	Συνδεδόμενο Νομικό Πρόσωπο	02/03/2021	ΑΞΙΩΝ ΧΑ	3,400	12,915.01	Π	Μετοχή	1
04/03/2021	ΕΛΛΗΝΙΚΑ ΧΡΗΜΑΤΙΣΤΗΡΙΑ - ΧΡΗΜΑΤΙΣΤΗΡΙΟ ΑΘΗΝΩΝ ΑΝΩΝΥΜΗ ΕΤΑΙΡΕΙΑ ΣΥΜΜΕΤΟΧΩΝ	B	ΚΥΡΙΑΚΟΠΟΥΛΟΣ ΙΩΑΝΝΗΣ	Γεν.Διευθυντής	Συνδεδόμενο Νομικό Πρόσωπο	03/03/2021	ΑΞΙΩΝ ΧΑ	6,000	23,059.01	Π	Μετοχή	1
04/03/2021	ΙΚΤΙΝΟΣ ΕΛΛΑΣ Α.Ε. - ΕΛΛΗΝΙΚΗ ΒΙΟΜΗΧΑΝΙΑ ΜΑΡΜΑΡΩΝ	A	ΧΑΙΔΑ ΛΥΔΙΑ	Μέλος ΔΣ Εκτελεστικό	Ο Ιδιος	03/03/2021	ΑΞΙΩΝ ΧΑ	30,000	20,065.03	Π	Μετοχή	1

Σημειώσεις Γνωστοποιήσεων Συναλλαγών

Για περισσότερες πληροφορίες επί των γνωστοποιήσεων συναλλαγών επισκεφτείτε την ιστοσελίδα <http://athexgroup.gr/el/web/guest/companies-info-trade-notifications>

[1] - Η Ημερομηνία Υποβολής αφορά την Ημερομηνία που η Γνωστοποίηση παρελήφθη από το Χ.Α.

[2] - Λόγος Υποβολής: Α: Πρόσωπο που ασκεί Διευθυντικά καθήκοντα, Β: Πρόσωπο που έχει στενό δεσμό με πρόσωπο που ασκεί Διευθυντικά καθήκοντα.

[3] - Φύση Συναλλαγής: Α: Αγορά, Π: Πώληση.

[4] - Παρατηρήσεις: 1 - Λόγω Συμμετοχής σε ΑΜΚ, 2 - Λόγω Εξάσκησης Δικαιώματος Προαίρεσης αγοράς μετοχών που παρέχεται στο προσωπικό, 3 - Λόγω Δωρεάς, 4 - Λόγω Συγχώνευσης ή Διάσπασης κλπ, 5 - Λόγω Μετατροπής ή Ανταλλαγής Ομολογιών, 6 - Ανταλλαγή λόγω Προαιρετικής Δημόσιας Πρότασης.

Υποκείμενη Αγορά				Αγορά Παραγώγων													
Ανωτ Τιμή	Κατωτ Τιμή	Τιμή κλεισ.	Μεταβ.	Μήνας Παράδοσης	Άνοιγμα	Ανωτ Τιμή	Κατωτ Τιμή	Τελ Τιμή	Τιμή κλεισ.	Τελευταία ζήτηση	Τελευταία προσφορά	Τιμή Εκκαθάρισης ¹	Υψηλό ζωής	Χαμηλό ζωής	Πράξεις	Όγκος	Ανοικτές θέσεις
(Μονάδα Διαπραγμάτευσης: 1 Μονάδα Δείκτη x 2€, Χρηματικός Διακανονισμός)																	
FTSE/X.A. Large Cap				Μάρτιος 2021	1,943.50	1,971.75	1,943.50	1,961.50	1,961.50	---	---		1,996.50	---	147	566	5,375
1,970.11	1,944.17	1,964.35	0.17%	Απρίλιος 2021	1,958.25	1,966.75	1,948.00	1,963.00	1,963.00	---	---		1,987.75	---	13	45	136
				Μάιος 2021	---	---	---	---	1,969.50	---	---		---	---	---	---	---
				Ιούνιος 2021	---	---	---	---	1,972.75	---	---		---	---	---	---	---
				Σεπτέμβριος 2021	---	---	---	---	1,982.50	---	---		---	---	---	---	---
				Δεκέμβριος 2021	---	---	---	---	1,992.50	---	---		---	---	---	---	---

Σημειώσεις Παραγώγων

Τις τιμές εκκαθάρισης και τις τελικές ανοικτές θέσεις μπορείτε να τις ανακτήσετε στο ακόλουθο path <http://www.helex.gr/el/web/guest/statistics-end-of-day-derivatives>

Υποκείμενη Αγορά				Αγορά Παραγώγων														
Ανωτ Τιμή	Κατωτ Τιμή	Τιμή κλεισ.	Μεταβ.	Μήνας Παράδοσης	Άνοιγμα	Ανωτ Τιμή	Κατωτ Τιμή	Τελ Τιμή	Τιμή κλεισ.	Τελευταία ζήτηση	Τελευταία προσφορά	Τιμή Εκκαθάρισης*	Υψηλό ζωής	Χαμηλό ζωής	Πράξεις	Όγκος	Ανοικτές θέσεις	
(Μέγεθος Συμβολαίου: 100 Χρεόγραφα, Φυσική Παράδοση)																		
ALPHA BANK (ΚΟ)				Μάρτιος 2021	0.914	0.941	0.909	0.933	0.933	---	---	---	1.04	---	370	7,184	81,714	
0.9398	0.904	0.933	0.76%	Ιούνιος 2021	0.933	0.950	0.920	0.940	0.940	---	---	---	0.978	---	52	518	702	
				Σεπτέμβριος 2021	---	---	---	---	0.936	---	---	---	---	---	---	---	---	
				Δεκέμβριος 2021	---	---	---	---	0.941	---	---	---	---	---	---	---	---	
(Μέγεθος Συμβολαίου: 100 Χρεόγραφα, Φυσική Παράδοση)																		
ΑΤΤΙΚΑ BANK A.T.E. (ΚΟ)				Μάρτιος 2021	---	---	---	---	0.218	---	---	---	0.244	---	---	---	---	321
0.223	0.215	0.216	-0.69%	Ιούνιος 2021	---	---	---	---	0.219	---	---	---	---	---	---	---	---	
				Σεπτέμβριος 2021	---	---	---	---	0.220	---	---	---	---	---	---	---	---	
				Δεκέμβριος 2021	---	---	---	---	0.221	---	---	---	---	---	---	---	---	
(Μέγεθος Συμβολαίου: 100 Χρεόγραφα, Φυσική Παράδοση)																		
CENERGY HOLDINGS (ΚΑ)				Μάρτιος 2021	1.99	2.06	1.99	2.05	2.05	---	---	---	2.15	---	38	116	6,337	
2.07	1.95	2.04	3.03%	Ιούνιος 2021	---	---	---	---	1.99	---	---	---	2.01	---	---	---	---	
				Σεπτέμβριος 2021	---	---	---	---	2.00	---	---	---	---	---	---	---	---	
				Δεκέμβριος 2021	---	---	---	---	2.01	---	---	---	---	---	---	---	---	
(Μέγεθος Συμβολαίου: 100 Χρεόγραφα, Φυσική Παράδοση)																		
COCA-COLA HBC AG (ΚΟ)				Μάρτιος 2021	26.48	26.50	26.48	26.50	26.50	---	---	---	27.35	---	2	6	162	
26.57	25.95	26.53	1.10%	Ιούνιος 2021	---	---	---	---	26.40	---	---	---	---	---	---	---	---	
				Σεπτέμβριος 2021	---	---	---	---	26.53	---	---	---	---	---	---	---	---	
				Δεκέμβριος 2021	---	---	---	---	26.66	---	---	---	---	---	---	---	---	
(Μέγεθος Συμβολαίου: 100 Χρεόγραφα, Φυσική Παράδοση)																		
EUROBANK HOLDINGS (ΚΟ)				Μάρτιος 2021	0.643	0.660	0.640	0.645	0.645	---	---	---	0.689	---	108	2,521	41,276	
0.66	0.639	0.6458	-0.86%	Ιούνιος 2021	0.634	0.634	0.634	0.634	0.634	---	---	---	0.697	---	1	1	247	
				Σεπτέμβριος 2021	---	---	---	---	0.659	---	---	---	---	---	---	---	---	
				Δεκέμβριος 2021	---	---	---	---	0.662	---	---	---	---	---	---	---	---	
(Μέγεθος Συμβολαίου: 100 Χρεόγραφα, Φυσική Παράδοση)																		
FOURLIS ΣΥΜΜΕΤΟΧΩΝ (ΚΟ)				Μάρτιος 2021	4.06	4.12	4.05	4.11	4.11	---	---	---	4.21	---	8	37	755	
4.105	4.05	4.1	0.12%	Ιούνιος 2021	---	---	---	---	4.12	---	---	---	---	---	---	---	---	
				Σεπτέμβριος 2021	---	---	---	---	4.14	---	---	---	---	---	---	---	---	
				Δεκέμβριος 2021	---	---	---	---	4.16	---	---	---	---	---	---	---	---	
(Μέγεθος Συμβολαίου: 100 Χρεόγραφα, Φυσική Παράδοση)																		
INTRACOM HOLDINGS (ΚΟ)				Μάρτιος 2021	0.837	0.852	0.831	0.831	0.831	---	---	---	0.884	---	8	146	1,874	
0.849	0.824	0.832	-0.24%	Ιούνιος 2021	---	---	---	---	0.839	---	---	---	---	---	---	---	---	
				Σεπτέμβριος 2021	---	---	---	---	0.843	---	---	---	---	---	---	---	---	
				Δεκέμβριος 2021	---	---	---	---	0.847	---	---	---	---	---	---	---	---	

Σημειώσεις Παραγώγων

Τις τιμές εκκαθάρισης και τις τελικές ανοικτές θέσεις μπορείτε να τις ανακτήσετε στο ακόλουθο path <http://www.helex.gr/el/web/guest/statistics-end-of-day-derivatives>

Υποκείμενη Αγορά				Αγορά Παραγώγων										Ανοικτές θέσεις			
Ανωτ Τιμή	Κατωτ Τιμή	Τιμή κλεισ.	Μεταβ.	Μήνας Παράδοσης	Άνοιγμα	Ανωτ Τιμή	Κατωτ Τιμή	Τελ Τιμή	Τιμή κλεισ.	Τελευταία ζήτηση	Τελευταία προσφορά	Τιμή Εκκαθάρισης*	Υψηλό ζωής	Χαμηλό ζωής	Πράξεις	Όγκος	Ανοικτές θέσεις
(Μέγεθος Συμβολαίου: 100 Χρεόγραφα, Φυσική Παράδοση)																	
JUMBO (ΚΟ)				Μάρτιος 2021	14.30	14.58	14.30	14.51	14.51	---	---	---	15.25	---	29	88	888
14.58	14.15	14.53	1.18%	Ιούνιος 2021	---	---	---	---	14.45	---	---	---	13.20	---	---	---	2
				Σεπτέμβριος 2021	---	---	---	---	14.52	---	---	---	---	---	---	---	---
				Δεκέμβριος 2021	---	---	---	---	14.59	---	---	---	---	---	---	---	---
(Μέγεθος Συμβολαίου: 100 Χρεόγραφα, Φυσική Παράδοση)																	
LAMDA DEVELOPMENT(ΚΟ)				Μάρτιος 2021	6.77	6.84	6.66	6.68	6.68	---	---	---	7.46	---	24	68	1,877
6.84	6.63	6.69	-0.45%	Ιούνιος 2021	6.79	6.79	6.72	6.72	6.72	---	---	---	6.85	---	2	6	7
				Σεπτέμβριος 2021	---	---	---	---	6.79	---	---	---	---	---	---	---	---
				Δεκέμβριος 2021	---	---	---	---	6.83	---	---	---	---	---	---	---	---
(Μέγεθος Συμβολαίου: 100 Χρεόγραφα, Φυσική Παράδοση)																	
MARFIN INVESTMENT GROUP (ΚΟ)				Μάρτιος 2021	0.032	0.032	0.031	0.032	0.032	---	---	---	0.043	---	14	650	51,050
0.033	0.0314	0.0314	-3.09%	Ιούνιος 2021	0.033	0.033	0.033	0.033	0.033	---	---	---	0.033	---	1	1	100
				Σεπτέμβριος 2021	---	---	---	---	0.033	---	---	---	---	---	---	---	---
				Δεκέμβριος 2021	---	---	---	---	0.033	---	---	---	---	---	---	---	---
(Μέγεθος Συμβολαίου: 100 Χρεόγραφα, Φυσική Παράδοση)																	
TITAN CEMENT (ΚΑ)				Μάρτιος 2021	14.50	14.58	14.40	14.58	14.58	---	---	---	15.01	---	6	7	810
14.58	14.32	14.58	1.25%	Ιούνιος 2021	---	---	---	---	14.49	---	---	---	14.60	---	---	---	70
				Σεπτέμβριος 2021	---	---	---	---	14.56	---	---	---	---	---	---	---	---
				Δεκέμβριος 2021	---	---	---	---	14.63	---	---	---	---	---	---	---	---
(Μέγεθος Συμβολαίου: 100 Χρεόγραφα, Φυσική Παράδοση)																	
VOHALCO SA/NV (ΚΑ)				Μάρτιος 2021	4.09	4.31	4.08	4.28	4.28	---	---	---	4.31	---	130	447	4,270
4.31	4.04	4.31	5.90%	Ιούνιος 2021	4.24	4.35	4.24	4.33	4.33	---	---	---	4.35	---	14	160	---
				Σεπτέμβριος 2021	---	---	---	---	4.11	---	---	---	---	---	---	---	---
				Δεκέμβριος 2021	---	---	---	---	4.14	---	---	---	---	---	---	---	---
(Μέγεθος Συμβολαίου: 100 Χρεόγραφα, Φυσική Παράδοση)																	
ΑΔΜΗΕ ΣΥΜΜΕΤΟΧΩΝ Α.Ε. (ΚΟ)				Μάρτιος 2021	2.43	2.46	2.43	2.45	2.45	---	---	---	2.75	---	34	220	9,510
2.45	2.42	2.45	0.82%	Ιούνιος 2021	---	---	---	---	2.44	---	---	---	2.49	---	---	---	210
				Σεπτέμβριος 2021	---	---	---	---	2.46	---	---	---	---	---	---	---	---
				Δεκέμβριος 2021	---	---	---	---	2.47	---	---	---	---	---	---	---	---
(Μέγεθος Συμβολαίου: 100 Χρεόγραφα, Φυσική Παράδοση)																	
ΓΕΚ ΤΕΡΝΑ (ΚΟ)				Μάρτιος 2021	8.84	8.95	8.78	8.93	8.93	---	---	---	9.00	---	73	459	6,655
8.94	8.71	8.9	0.68%	Ιούνιος 2021	---	---	---	---	8.89	---	---	---	9.00	---	---	---	33
				Σεπτέμβριος 2021	---	---	---	---	8.94	---	---	---	---	---	---	---	---
				Δεκέμβριος 2021	---	---	---	---	8.98	---	---	---	---	---	---	---	---

Σημειώσεις Παραγώγων

Τις τιμές εκκαθάρισης και τις τελικές ανοικτές θέσεις μπορείτε να τις ανακτήσετε στο ακόλουθο path <http://www.helex.gr/el/web/guest/statistics-end-of-day-derivatives>

Υποκείμενη Αγορά				Αγορά Παραγώγων										Ανοικτές θέσεις			
Ανωτ Τιμή	Κατωτ Τιμή	Τιμή κλεισ.	Μεταβ.	Μήνας Παράδοσης	Άνοιγμα	Ανωτ Τιμή	Κατωτ Τιμή	Τελ Τιμή	Τιμή κλεισ.	Τελευταία ζήτηση	Τελευταία προσφορά	Τιμή Εκκαθάρισης*	Υψηλό ζωής	Χαμηλό ζωής	Πράξεις	Όγκος	Ανοικτές θέσεις
(Μέγεθος Συμβολαίου: 100 Χρεόγραφα, Φυσική Παράδοση)																	
ΔΕΗ (ΚΟ)				Μάρτιος 2021	8.80	9.00	8.70	8.83	8.83	---	---	---	9.39	---	158	747	12,038
9.03	8.7	8.87	0.34%	Ιούνιος 2021	8.82	8.82	8.82	8.82	8.82	---	---	---	9.38	---	1	1	300
				Σεπτέμβριος 2021	---	---	---	---	8.94	---	---	---	---	---	---	---	---
				Δεκέμβριος 2021	---	---	---	---	8.98	---	---	---	---	---	---	---	---
(Μέγεθος Συμβολαίου: 100 Χρεόγραφα, Φυσική Παράδοση)																	
ΕΘΝΙΚΗ ΤΡΑΠΕΖΑ (ΚΟ)				Μάρτιος 2021	2.23	2.30	2.21	2.28	2.28	---	---	---	2.37	---	270	5,418	33,058
2.294	2.211	2.285	1.96%	Ιούνιος 2021	2.25	2.30	2.23	2.30	2.30	---	---	---	2.32	---	22	363	3,125
				Σεπτέμβριος 2021	---	---	---	---	2.27	---	---	---	---	---	---	---	---
				Δεκέμβριος 2021	---	---	---	---	2.28	---	---	---	---	---	---	---	---
(Μέγεθος Συμβολαίου: 100 Χρεόγραφα, Φυσική Παράδοση)																	
ΕΛΛΑΚΤΩΡ (ΚΟ)				Μάρτιος 2021	1.34	1.36	1.34	1.34	1.34	---	---	---	1.77	---	12	100	4,505
1.36	1.326	1.34	-0.74%	Ιούνιος 2021	---	---	---	---	1.36	---	---	---	1.63	---	---	---	---
				Σεπτέμβριος 2021	---	---	---	---	1.36	---	---	---	---	---	---	---	---
				Δεκέμβριος 2021	---	---	---	---	1.37	---	---	---	---	---	---	---	---
(Μέγεθος Συμβολαίου: 100 Χρεόγραφα, Φυσική Παράδοση)																	
ΕΛΛΗΝ. ΧΡΗΜΑΤΙΣΤΗΡΙΑ-Χ.Α. (ΚΟ)				Μάρτιος 2021	3.80	3.83	3.78	3.82	3.82	---	---	---	4.12	---	23	75	1,888
3.84	3.735	3.835	1.46%	Ιούνιος 2021	---	---	---	---	3.80	---	---	---	3.82	---	---	---	145
				Σεπτέμβριος 2021	---	---	---	---	3.82	---	---	---	---	---	---	---	---
				Δεκέμβριος 2021	---	---	---	---	3.84	---	---	---	---	---	---	---	---
(Μέγεθος Συμβολαίου: 100 Χρεόγραφα, Φυσική Παράδοση)																	
ΕΛΛΗΝΙΚΑ ΠΕΤΡΕΛΑΙΑ (ΚΟ)				Μάρτιος 2021	5.56	5.61	5.54	5.60	5.60	---	---	---	6.05	---	10	38	2,091
5.61	5.52	5.6	-0.36%	Ιούνιος 2021	---	---	---	---	5.65	---	---	---	---	---	---	---	---
				Σεπτέμβριος 2021	---	---	---	---	5.68	---	---	---	---	---	---	---	---
				Δεκέμβριος 2021	---	---	---	---	5.71	---	---	---	---	---	---	---	---
(Μέγεθος Συμβολαίου: 100 Χρεόγραφα, Φυσική Παράδοση)																	
ΕΥΔΑΠ (ΚΟ)				Μάρτιος 2021	---	---	---	---	6.69	---	---	---	7.23	---	---	---	273
6.81	6.6	6.71	0.45%	Ιούνιος 2021	6.69	6.79	6.69	6.79	6.79	---	---	---	6.82	---	3	4	49
				Σεπτέμβριος 2021	---	---	---	---	6.75	---	---	---	---	---	---	---	---
				Δεκέμβριος 2021	---	---	---	---	6.79	---	---	---	---	---	---	---	---
(Μέγεθος Συμβολαίου: 100 Χρεόγραφα, Φυσική Παράδοση)																	
ΜΟΤΟΡ ΟΙΛ (ΚΟ)				Μάρτιος 2021	11.80	11.81	11.63	11.65	11.65	---	---	---	13.45	---	36	66	2,852
11.85	11.58	11.63	-1.52%	Ιούνιος 2021	---	---	---	---	11.88	---	---	---	12.02	---	---	---	220
				Σεπτέμβριος 2021	---	---	---	---	11.94	---	---	---	---	---	---	---	---
				Δεκέμβριος 2021	---	---	---	---	12.00	---	---	---	---	---	---	---	---

Σημειώσεις Παραγώγων

Τις τιμές εκκαθάρισης και τις τελικές ανοικτές θέσεις μπορείτε να τις ανακτήσετε στο ακόλουθο path <http://www.helex.gr/el/web/guest/statistics-end-of-day-derivatives>

Υποκείμενη Αγορά				Αγορά Παραγώγων													
Ανωτ Τιμή	Κατωτ Τιμή	Τιμή κλεισ.	Μεταβ.	Μήνας Παράδοσης	Άνοιγμα	Ανωτ Τιμή	Κατωτ Τιμή	Τελ Τιμή	Τιμή κλεισ.	Τελευταία ζήτηση	Τελευταία προσφορά	Τιμή Εκκαθάρισης*	Υψηλό ζωής	Χαμηλό ζωής	Πράξεις	Όγκος	Ανοικτές θέσεις
(Μέγεθος Συμβολαίου: 100 Χρεόγραφα, Φυσική Παράδοση)																	
ΜΥΤΙΑΗΝΑΙΟΣ (ΚΟ)				Μάρτιος 2021	12.84	12.97	12.79	12.97	12.97	---	---	---	13.27	---	18	80	6,205
12.97	12.81	12.97	0.39%	Ιούνιος 2021	---	---	---	---	13.00	---	---	---	13.48	---	---	---	54
				Σεπτέμβριος 2021	---	---	---	---	13.06	---	---	---	---	---	---	---	---
				Δεκέμβριος 2021	---	---	---	---	13.13	---	---	---	---	---	---	---	---
(Μέγεθος Συμβολαίου: 100 Χρεόγραφα, Φυσική Παράδοση)																	
ΟΛΠ (ΚΟ)				Μάρτιος 2021	---	---	---	---	19.38	---	---	---	20.10	---	---	---	312
19.5	19.3	19.42	0.31%	Ιούνιος 2021	---	---	---	---	19.48	---	---	---	---	---	---	---	---
				Σεπτέμβριος 2021	---	---	---	---	19.57	---	---	---	---	---	---	---	---
				Δεκέμβριος 2021	---	---	---	---	19.67	---	---	---	---	---	---	---	---
(Μέγεθος Συμβολαίου: 100 Χρεόγραφα, Φυσική Παράδοση)																	
ΟΠΑΠ (ΚΟ)				Μάρτιος 2021	11.40	11.50	11.31	11.31	11.31	---	---	---	11.74	---	29	99	2,074
11.53	11.28	11.3	-2.00%	Ιούνιος 2021	---	---	---	---	11.60	---	---	---	11.02	---	---	---	104
				Σεπτέμβριος 2021	---	---	---	---	11.66	---	---	---	---	---	---	---	---
				Δεκέμβριος 2021	---	---	---	---	11.72	---	---	---	---	---	---	---	---
(Μέγεθος Συμβολαίου: 100 Χρεόγραφα, Φυσική Παράδοση)																	
ΟΤΕ (ΚΟ)				Μάρτιος 2021	12.68	12.80	12.64	12.76	12.76	---	---	---	14.34	---	56	290	7,955
12.79	12.58	12.75	0.55%	Ιούνιος 2021	12.72	12.85	12.70	12.85	12.85	---	---	---	13.06	---	5	64	689
				Σεπτέμβριος 2021	---	---	---	---	12.82	---	---	---	---	---	---	---	---
				Δεκέμβριος 2021	---	---	---	---	12.88	---	---	---	---	---	---	---	---
(Μέγεθος Συμβολαίου: 100 Χρεόγραφα, Φυσική Παράδοση)																	
ΠΕΙΡΑΙΩΣ FINANCIAL HOLD (ΚΟ)				Μάρτιος 2021	0.800	0.842	0.790	0.791	0.791	---	---	---	1.36	---	317	6,239	64,447
0.84	0.7936	0.7936	-2.03%	Ιούνιος 2021	0.790	0.792	0.758	0.758	0.758	---	---	---	0.900	---	139	3,123	3,509
				Σεπτέμβριος 2021	---	---	---	---	0.819	---	---	---	---	---	---	---	---
				Δεκέμβριος 2021	---	---	---	---	0.823	---	---	---	---	---	---	---	---
(Μέγεθος Συμβολαίου: 100 Χρεόγραφα, Φυσική Παράδοση)																	
ΤΕΡΝΑ ΕΝΕΡΓΕΙΑΚΗ (ΚΟ)				Μάρτιος 2021	12.45	12.45	12.16	12.16	12.16	---	---	---	14.75	---	32	83	1,108
12.46	12.18	12.18	-1.14%	Ιούνιος 2021	12.23	12.47	12.01	12.23	12.23	---	---	---	12.79	---	7	21	79
				Σεπτέμβριος 2021	---	---	---	---	12.46	---	---	---	---	---	---	---	---
				Δεκέμβριος 2021	---	---	---	---	12.52	---	---	---	---	---	---	---	---

Σημειώσεις Παραγώγων

Τις τιμές εκκαθάρισης και τις τελικές ανοικτές θέσεις μπορείτε να τις ανακτήσετε στο ακόλουθο path <http://www.helex.gr/el/web/guest/statistics-end-of-day-derivatives>

FTSE/X.A. Large Cap

(Μονάδα Διαπραγμάτευσης: 1 Μονάδα Δείκτη x 2€ - Τρόπος Εξάσκησης: Ευρωπαϊκός, Χρηματικός Διακανονισμός)

Τιμή Εξάσκησης	Δικαιώματα Αγοράς													Δικαιώματα Πώλησης																	
	Μάρτιος 2021						Απρίλιος 2021						Λοιποί Μήνες		Μάρτιος 2021						Απρίλιος 2021						Λοιποί Μήνες		Τιμή Εξάσκησης		
	Ανοιγμα	Ανιτ Τιμή	Καπιτ Τιμή	Τελ Τιμή	Τιμή κλεισ.	Όγκος	Ανοιγμές	Ανοιγμές	Καπιτ Τιμή	Τελ Τιμή	Τιμή κλεισ.	Όγκος	Ανοιγμές	Όγκος	Ανοιγμές	Ανοιγμές	Ανοιγμές	Καπιτ Τιμή	Τελ Τιμή	Τιμή κλεισ.	Όγκος	Ανοιγμές	Ανοιγμές	Ανοιγμές	Καπιτ Τιμή	Τελ Τιμή	Τιμή κλεισ.	Όγκος		Ανοιγμές	Όγκος
1,100	0.00	0.00	0.00	-	865.00	-	-	-	-	-	-	-	-	-	0.00	0.00	0.00	-	0.01	-	-	-	-	-	-	-	-	-		-	-
1,125	0.00	0.00	0.00	-	840.00	-	-	-	-	-	-	-	-	-	0.00	0.00	0.00	-	0.01	-	-	-	-	-	-	-	-	-	-	-	1,125
1,150	0.00	0.00	0.00	-	815.00	-	-	-	-	-	-	-	-	-	0.00	0.00	0.00	-	0.01	-	-	-	-	-	-	-	-	-	-	-	1,150
1,175	0.00	0.00	0.00	-	790.00	-	-	-	-	-	-	-	-	-	0.00	0.00	0.00	-	0.01	-	-	-	-	-	-	-	-	-	-	-	1,175
1,200	0.00	0.00	0.00	-	765.00	-	-	-	-	-	-	-	-	-	0.00	0.00	0.00	-	0.01	-	-	-	-	-	-	-	-	-	-	-	1,200
1,225	0.00	0.00	0.00	-	740.00	-	-	-	-	-	-	-	-	-	0.00	0.00	0.00	-	0.01	-	-	-	-	-	-	-	-	-	-	-	1,225
1,250	0.00	0.00	0.00	-	715.00	-	-	-	-	-	-	-	-	-	0.00	0.00	0.00	-	0.01	-	-	-	-	-	-	-	-	-	-	-	1,250
1,275	0.00	0.00	0.00	-	690.00	-	-	-	-	-	-	-	-	-	0.00	0.00	0.00	-	0.01	-	-	-	-	-	-	-	-	-	-	-	1,275
1,300	0.00	0.00	0.00	-	665.00	-	-	-	-	-	-	-	-	-	0.00	0.00	0.00	-	0.01	-	-	-	-	-	-	-	-	-	-	-	1,300
1,325	0.00	0.00	0.00	-	640.00	-	-	-	-	-	-	-	-	-	0.00	0.00	0.00	-	0.01	-	-	-	-	-	-	-	-	-	-	-	1,325
1,350	0.00	0.00	0.00	-	615.00	-	-	-	-	-	-	-	-	-	0.00	0.00	0.00	-	0.01	-	-	-	-	-	-	-	-	-	-	-	1,350
1,375	0.00	0.00	0.00	-	590.00	-	-	-	-	-	-	-	-	-	0.00	0.00	0.00	-	0.01	-	-	-	-	-	-	-	-	-	-	-	1,375
1,400	0.00	0.00	0.00	-	565.00	-	-	-	-	-	-	-	-	-	0.00	0.00	0.00	-	0.01	-	-	-	-	-	-	-	-	-	-	-	1,400
1,425	0.00	0.00	0.00	-	540.00	-	-	-	-	-	-	-	-	-	0.00	0.00	0.00	-	0.01	-	-	-	-	-	-	-	-	-	-	-	1,425
1,450	0.00	0.00	0.00	-	515.00	-	-	-	-	-	-	-	-	-	0.00	0.00	0.00	-	0.01	-	-	-	-	-	-	-	-	-	-	-	1,450
1,475	0.00	0.00	0.00	-	490.00	-	-	-	-	-	-	-	-	-	0.00	0.00	0.00	-	0.01	-	-	-	-	-	-	-	-	-	-	-	1,475
1,500	0.00	0.00	0.00	-	465.00	-	-	-	-	-	-	-	-	-	0.00	0.00	0.00	-	0.02	-	-	-	-	-	-	-	-	-	-	-	1,500
1,525	0.00	0.00	0.00	-	440.00	-	-	-	-	-	-	-	-	-	0.00	0.00	0.00	-	0.01	-	-	-	-	-	-	-	-	-	-	-	1,525
1,550	0.00	0.00	0.00	-	415.00	-	-	-	-	-	-	-	-	-	0.00	0.00	0.00	-	0.02	-	-	-	-	-	-	-	-	-	-	-	1,550
1,575	0.00	0.00	0.00	-	390.00	-	-	-	-	-	-	-	-	-	0.00	0.00	0.00	-	0.05	-	-	-	-	-	-	-	-	-	-	-	1,575
1,600	0.00	0.00	0.00	-	365.00	-	-	-	-	-	-	-	-	-	0.00	0.00	0.00	-	0.01	-	-	-	-	-	-	-	-	-	-	-	1,600
1,625	0.00	0.00	0.00	-	340.00	-	-	-	-	-	-	-	-	-	0.00	0.00	0.00	-	0.02	-	-	-	-	-	-	-	-	-	-	-	1,625
1,650	0.00	0.00	0.00	-	315.00	-	-	0.00	0.00	0.00	-	315.00	-	-	0.00	0.00	0.00	-	0.01	-	1	0.00	0.00	0.00	-	1.00	-	-	-	-	1,650
1,675	0.00	0.00	0.00	-	290.00	-	-	0.00	0.00	0.00	-	290.00	-	-	0.00	0.00	0.00	-	0.01	-	-	0.00	0.00	0.00	-	1.70	-	-	-	-	1,675
1,700	0.00	0.00	0.00	-	265.00	-	-	0.00	0.00	0.00	-	266.00	-	-	0.00	0.00	0.00	-	0.04	-	1	0.00	0.00	0.00	-	2.70	-	-	-	-	1,700
1,725	0.00	0.00	0.00	-	240.00	-	1	0.00	0.00	0.00	-	243.00	-	-	0.00	0.00	0.00	-	0.11	-	120	0.00	0.00	0.00	-	4.00	-	-	-	-	1,725
1,750	0.00	0.00	0.00	-	216.00	-	20	0.00	0.00	0.00	-	220.00	-	-	0.00	0.00	0.00	-	0.28	-	20	0.00	0.00	0.00	-	6.00	-	-	-	-	1,750
1,775	0.00	0.00	0.00	-	191.00	-	-	0.00	0.00	0.00	-	197.00	-	-	0.00	0.00	0.00	-	0.65	-	44	0.00	0.00	0.00	-	8.60	-	-	-	-	1,775
1,800	0.00	0.00	0.00	-	167.00	-	21	0.00	0.00	0.00	-	176.00	-	-	0.00	0.00	0.00	-	1.40	-	50	0.00	0.00	0.00	-	12.25	-	-	-	-	1,800
1,825	0.00	0.00	0.00	-	143.00	-	60	0.00	0.00	0.00	-	156.00	-	-	0.00	0.00	0.00	-	2.70	-	61	0.00	0.00	0.00	-	16.75	-	-	-	-	1,825
1,850	0.00	0.00	0.00	-	120.00	-	85	0.00	0.00	0.00	-	136.00	-	20	0.00	0.00	0.00	-	5.00	-	20	0.00	0.00	0.00	-	22.25	-	-	-	-	1,850
1,875	0.00	0.00	0.00	-	99.00	-	80	0.00	0.00	0.00	-	118.00	-	120	0.00	0.00	0.00	-	8.50	-	45	0.00	0.00	0.00	-	29.25	-	-	-	-	1,875
1,900	0.00	0.00	0.00	-	79.50	-	152	0.00	0.00	0.00	-	102.00	-	2	0.00	0.00	0.00	-	13.75	-	20	46.25	46.25	46.25	46.25	46.25	20	-	-	-	1,900
1,925	0.00	0.00	0.00	-	62.00	-	107	0.00	0.00	0.00	-	86.50	-	15	22.00	0.00	20.75	22.00	22.00	30	20	0.00	0.00	0.00	-	47.25	-	-	-	-	1,925
1,950	48.00	48.00	48.00	48.00	48.00	1	23	0.00	0.00	0.00	-	72.50	-	-	0.00	48.00	0.00	-	31.25	-	20	65.00	65.00	65.00	65.00	65.00	1	-	-	-	1,950
1,975	31.50	31.50	31.50	31.50	31.50	2	-	51.50	51.50	51.50	51.50	51.50	20	-	0.00	31.50	0.00	-	43.50	-	7	0.00	0.00	0.00	-	71.50	-	-	-	-	1,975

FTSE/X.A. Large Cap

(Μονάδα Διαπραγμάτευσης: 1 Μονάδα Δείκτη x 2€ - Τρόπος Εξάσκησης: Ευρωπαϊκός, Χρηματικός Διακανονισμός)

Τιμή Εξάσκησης	Δικαιώματα Αγοράς														Δικαιώματα Πώλησης														Τιμή Εξάσκησης				
	Μάρτιος 2021							Απρίλιος 2021							Λοιποί Μήνες		Μάρτιος 2021							Απρίλιος 2021							Λοιποί Μήνες		
	Άνοιγμα	Ανιψ. Τιμή	Κατωτ. Τιμή	Τελ. Τιμή	Τιμή κλεισ.	Όγκος	Ανοικτές θέσεις	Άνοιγμα	Ανιψ. Τιμή	Κατωτ. Τιμή	Τελ. Τιμή	Τιμή κλεισ.	Όγκος	Ανοικτές θέσεις	Όγκος	Ανοικτές θέσεις	Άνοιγμα	Ανιψ. Τιμή	Κατωτ. Τιμή	Τελ. Τιμή	Τιμή κλεισ.	Όγκος	Ανοικτές θέσεις	Άνοιγμα	Ανιψ. Τιμή	Κατωτ. Τιμή	Τελ. Τιμή	Τιμή κλεισ.		Όγκος	Ανοικτές θέσεις	Όγκος	Ανοικτές θέσεις
2,000	23.00	23.00	21.75	21.75	21.75	21	-	0.00	0.00	0.00	-	50.00	-	-			0.00	23.00	0.00	-	58.50	-	21	0.00	0.00	0.00	-	85.50	-	-			2,000
2,050	0.00	0.00	0.00	-	10.75	-	-	0.00	0.00	0.00	-	32.75	-	-			0.00	0.00	0.00	-	95.00	-	-	0.00	0.00	0.00	-	118.00	-	-			2,050
2,100	0.00	0.00	0.00	-	4.10	-	-	0.00	0.00	0.00	-	20.50	-	-			0.00	0.00	0.00	-	139.00	-	-	0.00	0.00	0.00	-	156.00	-	-			2,100
2,150	0.00	0.00	0.00	-	1.40	-	-	0.00	0.00	0.00	-	12.25	-	-			0.00	0.00	0.00	-	186.00	-	-	0.00	0.00	0.00	-	198.00	-	-			2,150
2,200	0.00	0.00	0.00	-	0.39	-	-	0.00	0.00	0.00	-	7.10	-	-			0.00	0.00	0.00	-	235.00	-	-	0.00	0.00	0.00	-	242.00	-	-			2,200
Σύνολο:						24	549						20	157	0	0					30	450						21	0	0	0		
Αριθμός Πράξεων:						4						1		0							4							2		0			

ALPHA BANK (ΚΟ)

(Μέγεθος Συμβολαίου: 100 Χρέογραφα, Τρόπος Εξάσκησης: Αμερικάνικος, Φυσική Παράδοση)

Τιμή Εξάσκησης	Δικαιώματα Αγοράς														Δικαιώματα Πώλησης															
	Μάρτιος 2021				Απρίλιος 2021				Λοιποί Μήνες		Μάρτιος 2021				Απρίλιος 2021				Λοιποί Μήνες		Τιμή Εξάσκησης									
	Άνοιγμα	Ανιγν. Τιμή	Καπιτ. Τιμή	Τελ. Τιμή	Τιμή κλεισ.	Όγκος	Άνοιγ. θέσεις	Άνοιγμα	Ανιγν. Τιμή	Καπιτ. Τιμή	Τελ. Τιμή	Τιμή κλεισ.	Όγκος	Άνοιγ. θέσεις	Όγκος	Άνοιγ. θέσεις	Άνοιγμα	Ανιγν. Τιμή	Καπιτ. Τιμή	Τελ. Τιμή		Τιμή κλεισ.	Όγκος	Άνοιγ. θέσεις	Όγκος	Άνοιγ. θέσεις				
0.150	0.000	0.000	0.000	0.776	-	-							-	-			0.000	0.000	0.000	0.001		-	-			-	-			0.002
0.200	0.000	0.000	0.000	0.726	-	-							-	-			0.000	0.000	0.000	0.001	-	-			-	-			0.002	
0.250	0.000	0.000	0.000	0.676	-	-							-	-			0.000	0.000	0.000	0.004	-	-			-	-			0.003	
0.300	0.000	0.000	0.000	0.626	-	-							-	-			0.000	0.000	0.000	0.001	-	-			-	-			0.003	
0.350	0.000	0.000	0.000	0.576	-	-							-	-			0.000	0.000	0.000	0.001	-	-			-	-			0.004	
0.400	0.000	0.000	0.000	0.526	-	-							-	-			0.000	0.000	0.000	0.002	-	-			-	-			0.004	
0.450	0.000	0.000	0.000	0.476	-	-	0.000	0.000	0.000	0.477	-	-					0.000	0.000	0.000	0.001	-	-	0.000	0.000	0.000	0.001	-	-	0.005	
0.500	0.000	0.000	0.000	0.427	-	-	0.000	0.000	0.000	0.427	-	-					0.000	0.000	0.000	0.003	-	-	0.000	0.000	0.000	0.001	-	-	0.005	
0.550	0.000	0.000	0.000	0.377	-	-	0.000	0.000	0.000	0.378	-	-					0.000	0.000	0.000	0.001	-	-	0.000	0.000	0.000	0.001	-	-	0.006	
0.600	0.000	0.000	0.000	0.329	-	-	0.000	0.000	0.000	0.329	-	-					0.000	0.000	0.000	0.002	-	-	0.000	0.000	0.000	0.002	-	-	0.006	
0.650	0.000	0.000	0.000	0.282	-	-	0.000	0.000	0.000	0.282	-	-					0.000	0.000	0.000	0.005	-	-	0.000	0.000	0.000	0.004	-	-	0.007	
0.700	0.000	0.000	0.000	0.237	-	-	0.000	0.000	0.000	0.237	-	-					0.000	0.000	0.000	0.011	-	-	0.000	0.000	0.000	0.009	-	-	0.007	
0.750	0.000	0.000	0.000	0.196	-	1	0.000	0.000	0.000	0.195	-	-					0.000	0.000	0.000	0.020	-	-	0.000	0.000	0.000	0.017	-	-	0.008	
0.800	0.000	0.000	0.000	0.159	-	134	0.000	0.000	0.000	0.157	-	-					0.000	0.000	0.000	0.033	-	-	0.000	0.000	0.000	0.029	-	-	0.008	
0.850	0.000	0.000	0.000	0.127	-	-	0.000	0.000	0.000	0.125	-	5					0.000	0.000	0.000	0.051	-	-	0.000	0.000	0.000	0.047	-	-	0.009	
0.900	0.000	0.000	0.000	0.100	-	-	0.000	0.000	0.000	0.097	-	-					0.000	0.000	0.000	0.073	-	-	0.000	0.000	0.000	0.069	-	-	0.009	
0.950	0.000	0.000	0.000	0.077	-	-	0.000	0.000	0.000	0.074	-	-					0.000	0.000	0.000	0.100	-	-	0.000	0.000	0.000	0.096	-	-	0.010	
1.000	0.000	0.000	0.000	0.058	-	29	0.000	0.000	0.000	0.055	-	-					0.000	0.000	0.000	0.131	-	-	0.000	0.000	0.000	0.127	-	-	0.010	
1.100	0.000	0.000	0.000	0.033	-	-	0.000	0.000	0.000	0.029	-	-					0.000	0.000	0.000	0.206	-	-	0.000	0.000	0.000	0.201	-	-	0.011	
1.200	0.000	0.000	0.000	0.017	-	-	0.000	0.000	0.000	0.015	-	-					0.000	0.000	0.000	0.290	-	-	0.000	0.000	0.000	0.286	-	-	0.012	
1.300	0.000	0.000	0.000	0.008	-	-	0.000	0.000	0.000	0.007	-	-					0.000	0.000	0.000	0.382	-	-	0.000	0.000	0.000	0.379	-	-	0.013	
1.400	0.000	0.000	0.000	0.004	-	-	0.000	0.000	0.000	0.003	-	-					0.000	0.000	0.000	0.477	-	-	0.000	0.000	0.000	0.476	-	-	0.014	
1.500	0.000	0.000	0.000	0.002	-	-							-	-			0.000	0.000	0.000	0.575	-	-			-	-			0.015	
Σύνολα:					0	164							0	5	0	0					0	0					0	0	0	0
Αριθμός Πράξεων:																					0.00						0		0	

ΔΕΗ (ΚΟ)

(Μέγεθος Συμβολαίου: 100 Χρέεγραφα, Τρόπος Εξάσκησης: Αμερικάνικος, Φυσική Παράδοση)

Τιμή Εξάσκησης	Δικαιώματα Αγοράς														Δικαιώματα Πώλησης																		
	Μάρτιος 2021						Απρίλιος 2021						Λοιποί Μήνες		Μάρτιος 2021						Απρίλιος 2021						Λοιποί Μήνες		Τιμή Εξάσκησης				
	Άνοιγμα	Ανιγ. Τιμή	Καπιτ. Τιμή	Τελ Τιμή	Τιμή κλεισ.	Όγκος	Ανοικτές θέσεις	Άνοιγμα	Ανιγ. Τιμή	Καπιτ. Τιμή	Τελ Τιμή	Τιμή κλεισ.	Όγκος	Ανοικτές θέσεις	Όγκος	Ανοικτές θέσεις	Άνοιγμα	Ανιγ. Τιμή	Καπιτ. Τιμή	Τελ Τιμή	Τιμή κλεισ.	Όγκος	Ανοικτές θέσεις	Άνοιγμα	Ανιγ. Τιμή	Καπιτ. Τιμή	Τελ Τιμή	Τιμή κλεισ.		Όγκος	Ανοικτές θέσεις	Όγκος	Ανοικτές θέσεις
1.400	0.000	0.000	0.000	7.44	-	-							-	-			0.000	0.000	0.000	0.001	-	-											
1.500	0.000	0.000	0.000	7.34	-	-							-	-			0.000	0.000	0.000	0.002	-	-											0.015
1.600	0.000	0.000	0.000	7.24	-	-							-	-			0.000	0.000	0.000	0.001	-	-											0.016
1.700	0.000	0.000	0.000	7.14	-	-							-	-			0.000	0.000	0.000	0.001	-	-											0.017
1.800	0.000	0.000	0.000	7.04	-	-							-	-			0.000	0.000	0.000	0.001	-	-											0.018
1.900	0.000	0.000	0.000	6.94	-	-							-	-			0.000	0.000	0.000	0.001	-	-											0.019
2.000	0.000	0.000	0.000	6.84	-	-							-	-			0.000	0.000	0.000	0.001	-	-											0.020
2.200	0.000	0.000	0.000	6.64	-	-							-	-			0.000	0.000	0.000	0.001	-	-											0.022
2.400	0.000	0.000	0.000	6.44	-	-							-	-			0.000	0.000	0.000	0.001	-	-											0.024
2.600	0.000	0.000	0.000	6.24	-	-							-	-			0.000	0.000	0.000	0.001	-	-											0.026
2.800	0.000	0.000	0.000	6.04	-	-							-	-			0.000	0.000	0.000	0.001	-	-											0.028
3.000	0.000	0.000	0.000	5.84	-	-							-	-			0.000	0.000	0.000	0.002	-	-											0.030
3.200	0.000	0.000	0.000	5.64	-	-							-	-			0.000	0.000	0.000	0.001	-	-											0.032
3.400	0.000	0.000	0.000	5.44	-	-							-	-			0.000	0.000	0.000	0.001	-	-											0.034
3.600	0.000	0.000	0.000	5.24	-	-							-	-			0.000	0.000	0.000	0.001	-	-											0.036
3.800	0.000	0.000	0.000	5.04	-	-							-	-			0.000	0.000	0.000	0.001	-	-											0.038
4.000	0.000	0.000	0.000	4.84	-	-							-	-			0.000	0.000	0.000	0.001	-	-											0.040
4.400	0.000	0.000	0.000	4.44	-	-							-	-			0.000	0.000	0.000	0.001	-	-											0.044
4.800	0.000	0.000	0.000	4.04	-	-	0.000	0.000	0.000		4.05	-	-			0.000	0.000	0.000	0.001	-	-	0.000	0.000	0.000		0.001	-	-				0.048	
5.200	0.000	0.000	0.000	3.64	-	-	0.000	0.000	0.000		3.65	-	-			0.000	0.000	0.000	0.001	-	-	0.000	0.000	0.000		0.001	-	-				0.052	
5.600	0.000	0.000	0.000	3.24	-	-	0.000	0.000	0.000		3.25	-	-			0.000	0.000	0.000	0.001	-	-	0.000	0.000	0.000		0.001	-	-				0.056	
6.000	0.000	0.000	0.000	2.85	-	-	0.000	0.000	0.000		2.86	-	-			0.000	0.000	0.000	0.001	-	-	0.000	0.000	0.000		0.001	-	-				0.060	
6.400	0.000	0.000	0.000	2.45	-	2	0.000	0.000	0.000		2.46	-	-			0.000	0.000	0.000	0.001	-	3	0.000	0.000	0.000		0.005	-	-				0.064	
6.800	0.000	0.000	0.000	2.05	-	-	0.000	0.000	0.000		2.07	-	-			0.000	0.000	0.000	0.001	-	5	0.000	0.000	0.000		0.016	-	-				0.068	
7.200	0.000	0.000	0.000	1.65	-	6	0.000	0.000	0.000		1.70	-	-			0.000	0.000	0.000	0.002	-	-	0.000	0.000	0.000		0.040	-	-				0.072	
7.600	0.000	0.000	0.000	1.26	-	70	0.000	0.000	0.000		1.35	-	-			0.000	0.000	0.000	0.010	-	11	0.000	0.000	0.000		0.092	-	-				0.076	
8.000	0.000	0.000	0.000	0.887	-	22	0.000	0.000	0.000		1.04	-	-			0.000	0.000	0.000	0.040	-	-	0.000	0.000	0.000		0.178	-	-				0.080	
8.400	0.000	0.000	0.000	0.566	-	54	0.000	0.000	0.000		0.767	-	3			0.000	0.000	0.000	0.119	-	-	0.000	0.000	0.000		0.307	-	-				0.084	
8.800	0.000	0.000	0.000	0.321	-	158	0.000	0.000	0.000		0.545	-	-			0.000	0.000	0.000	0.273	-	-	0.000	0.000	0.000		0.485	-	-				0.088	
9.200	0.000	0.000	0.000	0.160	-	29	0.000	0.000	0.000		0.372	-	9			0.000	0.000	0.000	0.512	-	-	0.000	0.000	0.000		0.712	-	-				0.092	
9.600	0.000	0.000	0.000	0.069	-	5	0.000	0.000	0.000		0.245	-	8			0.000	0.000	0.000	0.822	-	-	0.000	0.000	0.000		0.985	-	-				0.096	
10.000	0.000	0.000	0.000	0.025	-	-	0.000	0.000	0.000		0.156	-	5			0.000	0.000	0.000	1.18	-	-	0.000	0.000	0.000		1.30	-	-				0.100	
11.000	0.000	0.000	0.000	0.001	-	-	0.000	0.000	0.000		0.044	-	-			0.000	0.000	0.000	2.16	-	-	0.000	0.000	0.000		2.19	-	-				0.110	
12.000	0.000	0.000	0.000	0.002	-	-	0.000	0.000	0.000		0.010	-	-			0.000	0.000	0.000	3.16	-	-	0.000	0.000	0.000		3.16	-	-				0.120	
13.000	0.000	0.000	0.000	0.001	-	-	0.000	0.000	0.000		0.002	-	-			0.000	0.000	0.000	4.16	-	-	0.000	0.000	0.000		4.16	-	-				0.130	

ΔΕΗ (ΚΟ)

(Μέγεθος Συμβολαίου: 100 Χρέδγραφα, Τρόπος Εξάσκησης: Αμερικάνικος, Φυσική Παράδοση)

Τιμή Εξάσκησης	Δικαιώματα Αγοράς														Δικαιώματα Πώλησης																
	Μάρτιος 2021				Απρίλιος 2021				Λοιποί Μήνες		Μάρτιος 2021				Απρίλιος 2021				Λοιποί Μήνες		Τιμή Εξάσκησης										
	Άνοιγμα	Ανιψ. Τιμή	Κατωτ. Τιμή	Τελ. Τιμή	Τιμή κλεισ.	Όγκος	Άνοιγ. θέσεις	Άνοιγμα	Ανιψ. Τιμή	Κατωτ. Τιμή	Τελ. Τιμή	Τιμή κλεισ.	Όγκος	Άνοιγ. θέσεις	Όγκος	Άνοιγ. θέσεις	Άνοιγμα	Ανιψ. Τιμή	Κατωτ. Τιμή	Τελ. Τιμή		Τιμή κλεισ.	Όγκος	Άνοιγ. θέσεις	Όγκος	Άνοιγ. θέσεις					
Σύνολα:						0	346						0	25	0	0								0	19				0	22	0
Αριθμός Πράξεων:						0							0		0								0.00				0		0		

ΕΘΝΙΚΗ ΤΡΑΠΕΖΑ (ΚΟ)

(Μέγεθος Συμβολαίου: 100 Χρεόγραφα, Τρόπος Εξάσκησης: Αμερικάνικος, Φυσική Παράδοση)

Τιμή Εξάσκησης	Δικαιώματα Αγοράς														Δικαιώματα Πώλησης															
	Μάρτιος 2021				Απρίλιος 2021				Λοιποί Μήνες		Μάρτιος 2021				Απρίλιος 2021				Λοιποί Μήνες		Τιμή Εξάσκησης									
	Άνοιγμα	Ανιτ Τιμή	Κατωτ Τιμή	Τελ Τιμή	Τιμή κλεισ.	Όγκος	Άνοιγες θέσεις	Άνοιγμα	Ανιτ Τιμή	Κατωτ Τιμή	Τελ Τιμή	Τιμή κλεισ.	Όγκος	Άνοιγες θέσεις	Όγκος	Άνοιγες θέσεις	Άνοιγμα	Ανιτ Τιμή	Κατωτ Τιμή	Τελ Τιμή		Τιμή κλεισ.	Όγκος	Άνοιγες θέσεις	Όγκος	Άνοιγες θέσεις				
0.600	0.000	0.000	0.000	1.64	-	-							-	-			0.000	0.000	0.000	0.001		-	-			-	-			0.006
0.650	0.000	0.000	0.000	1.59	-	-							-	-			0.000	0.000	0.000	0.001	-	-			-	-			0.007	
0.700	0.000	0.000	0.000	1.54	-	-							-	-			0.000	0.000	0.000	0.001	-	-			-	-			0.007	
0.750	0.000	0.000	0.000	1.49	-	-							-	-			0.000	0.000	0.000	0.001	-	-			-	-			0.008	
0.800	0.000	0.000	0.000	1.44	-	-							-	-			0.000	0.000	0.000	0.001	-	-			-	-			0.008	
0.850	0.000	0.000	0.000	1.39	-	-							-	-			0.000	0.000	0.000	0.001	-	-			-	-			0.009	
0.900	0.000	0.000	0.000	1.34	-	-							-	-			0.000	0.000	0.000	0.001	-	-			-	-			0.009	
0.950	0.000	0.000	0.000	1.29	-	-							-	-			0.000	0.000	0.000	0.001	-	-			-	-			0.010	
1.000	0.000	0.000	0.000	1.24	-	-							-	-			0.000	0.000	0.000	0.001	-	-			-	-			0.010	
1.100	0.000	0.000	0.000	1.14	-	-							-	-			0.000	0.000	0.000	0.001	-	-			-	-			0.011	
1.200	0.000	0.000	0.000	1.04	-	-							-	-			0.000	0.000	0.000	0.001	-	-			-	-			0.012	
1.300	0.000	0.000	0.000	0.941	-	-	0.000	0.000	0.000		0.944	-	-			0.000	0.000	0.000	0.001	-	-	0.000	0.000	0.000	0.001	-	-			0.013
1.400	0.000	0.000	0.000	0.841	-	-	0.000	0.000	0.000		0.847	-	-			0.000	0.000	0.000	0.002	-	-	0.000	0.000	0.000	0.003	-	-			0.014
1.500	0.000	0.000	0.000	0.741	-	-	0.000	0.000	0.000		0.751	-	-			0.000	0.000	0.000	0.001	-	-	0.000	0.000	0.000	0.007	-	-			0.015
1.600	0.000	0.000	0.000	0.642	-	-	0.000	0.000	0.000		0.658	-	-			0.000	0.000	0.000	0.001	-	-	0.000	0.000	0.000	0.014	-	-			0.016
1.700	0.000	0.000	0.000	0.543	-	-	0.000	0.000	0.000		0.570	-	-			0.000	0.000	0.000	0.002	-	-	0.000	0.000	0.000	0.026	-	-			0.017
1.800	0.000	0.000	0.000	0.447	-	-	0.000	0.000	0.000		0.488	-	-			0.000	0.000	0.000	0.006	-	-	0.000	0.000	0.000	0.043	-	-			0.018
1.900	0.000	0.000	0.000	0.356	-	-	0.000	0.000	0.000		0.412	-	-			0.000	0.000	0.000	0.014	-	-	0.000	0.000	0.000	0.067	-	-			0.019
2.000	0.000	0.000	0.000	0.272	-	21	0.000	0.000	0.000		0.343	-	5			0.000	0.000	0.000	0.030	-	500	0.000	0.000	0.000	0.099	-	-			0.020
2.200	0.000	0.000	0.000	0.141	-	2	0.000	0.000	0.000		0.230	-	-			0.000	0.000	0.000	0.099	-	-	0.000	0.000	0.000	0.185	-	-			0.022
2.400	0.000	0.000	0.000	0.060	-	-	0.000	0.000	0.000		0.146	-	-			0.000	0.000	0.000	0.218	-	-	0.000	0.000	0.000	0.301	-	-			0.024
2.600	0.000	0.000	0.000	0.021	-	-	0.000	0.000	0.000		0.091	-	-			0.000	0.000	0.000	0.380	-	-	0.000	0.000	0.000	0.445	-	-			0.026
2.800	0.000	0.000	0.000	0.006	-	-	0.000	0.000	0.000		0.054	-	-			0.000	0.000	0.000	0.565	-	-	0.000	0.000	0.000	0.609	-	-			0.028
3.000	0.000	0.000	0.000	0.002	-	-	0.000	0.000	0.000		0.031	-	-			0.000	0.000	0.000	0.761	-	-	0.000	0.000	0.000	0.786	-	-			0.030
3.200	0.000	0.000	0.000	0.002	-	-	0.000	0.000	0.000		0.018	-	-			0.000	0.000	0.000	0.960	-	-	0.000	0.000	0.000	0.973	-	-			0.032
Σύνολο:						23									0	5	0	0			0	500			0	0	0	0		
Αριθμός Πράξεων:						0									0	0					0.00			0		0				

ΟΠΑΠ (ΚΟ)

(Μέγεθος Συμβολαίου: 100 Χρέογραφα, Τρόπος Εξάσκησης: Αμερικάνικος, Φυσική Παράδοση)

Τιμή Εξάσκησης	Δικαιώματα Αγοράς														Δικαιώματα Πώλησης																											
	Μάρτιος 2021							Απρίλιος 2021							Λοιποί Μήνες							Μάρτιος 2021							Απρίλιος 2021							Λοιποί Μήνες						
	Άνοιγμα	Άνω Τιμή	Κατω Τιμή	Τελ Τιμή	Τιμή κλεισ.	Όγκος	Ανοικτές θέσεις	Άνοιγμα	Άνω Τιμή	Κατω Τιμή	Τελ Τιμή	Τιμή κλεισ.	Όγκος	Ανοικτές θέσεις	Όγκος	Ανοικτές θέσεις	Άνοιγμα	Άνω Τιμή	Κατω Τιμή	Τελ Τιμή	Τιμή κλεισ.	Όγκος	Ανοικτές θέσεις	Άνοιγμα	Άνω Τιμή	Κατω Τιμή	Τελ Τιμή	Τιμή κλεισ.	Όγκος	Ανοικτές θέσεις	Όγκος	Ανοικτές θέσεις	Τιμή Εξάσκησης									
4.000	0.000	0.000	0.000	7.53	-	-										0.000	0.000	0.000	0.001	-	-												0.040									
4.400	0.000	0.000	0.000	7.13	-	-										0.000	0.000	0.000	0.002	-	-												0.044									
4.800	0.000	0.000	0.000	6.73	-	-										0.000	0.000	0.000	0.001	-	-												0.048									
5.200	0.000	0.000	0.000	6.33	-	-										0.000	0.000	0.000	0.001	-	-												0.052									
5.600	0.000	0.000	0.000	5.93	-	-										0.000	0.000	0.000	0.001	-	-												0.056									
6.000	0.000	0.000	0.000	5.54	-	-										0.000	0.000	0.000	0.001	-	-												0.060									
6.400	0.000	0.000	0.000	5.14	-	-										0.000	0.000	0.000	0.001	-	-												0.064									
6.800	0.000	0.000	0.000	4.74	-	-										0.000	0.000	0.000	0.001	-	-												0.068									
7.200	0.000	0.000	0.000	4.34	-	-										0.000	0.000	0.000	0.001	-	-												0.072									
7.600	0.000	0.000	0.000	3.94	-	-										0.000	0.000	0.000	0.001	-	-												0.076									
8.000	0.000	0.000	0.000	3.54	-	-	0.000	0.000	0.000		3.55	-	-			0.000	0.000	0.000	0.001	-	-	0.000	0.000	0.000		0.001	-	-				0.080										
8.400	0.000	0.000	0.000	3.14	-	-	0.000	0.000	0.000		3.15	-	-			0.000	0.000	0.000	0.001	-	-	0.000	0.000	0.000		0.002	-	-				0.084										
8.800	0.000	0.000	0.000	2.74	-	-	0.000	0.000	0.000		2.76	-	-			0.000	0.000	0.000	0.001	-	-	0.000	0.000	0.000		0.005	-	-				0.088										
9.200	0.000	0.000	0.000	2.34	-	-	0.000	0.000	0.000		2.37	-	-			0.000	0.000	0.000	0.001	-	-	0.000	0.000	0.000		0.015	-	-				0.092										
9.600	0.000	0.000	0.000	1.94	-	5	0.000	0.000	0.000		1.99	-	-			0.000	0.000	0.000	0.001	-	15	0.000	0.000	0.000		0.036	-	-				0.096										
10.000	0.000	0.000	0.000	1.54	-	-	0.000	0.000	0.000		1.63	-	-			0.000	0.000	0.000	0.005	-	-	0.000	0.000	0.000		0.075	-	-				0.100										
11.000	0.000	0.000	0.000	0.653	-	-	0.000	0.000	0.000		0.873	-	-			0.000	0.000	0.000	0.114	-	-	0.000	0.000	0.000		0.317	-	-				0.110										
12.000	0.000	0.000	0.000	0.144	-	-	0.000	0.000	0.000		0.379	-	3			0.000	0.000	0.000	0.605	-	-	0.000	0.000	0.000		0.823	-	-				0.120										
13.000	0.000	0.000	0.000	0.014	-	-	0.000	0.000	0.000		0.135	-	-			0.000	0.000	0.000	1.48	-	-	0.000	0.000	0.000		1.58	-	-				0.130										
14.000	0.000	0.000	0.000	0.001	-	-	0.000	0.000	0.000		0.039	-	-			0.000	0.000	0.000	2.47	-	-	0.000	0.000	0.000		2.49	-	-				0.140										
15.000	0.000	0.000	0.000	0.001	-	-	0.000	0.000	0.000		0.009	-	-			0.000	0.000	0.000	3.47	-	-	0.000	0.000	0.000		3.47	-	-				0.150										
16.000	0.000	0.000	0.000	0.001	-	-	0.000	0.000	0.000		0.002	-	-			0.000	0.000	0.000	4.47	-	-	0.000	0.000	0.000		4.47	-	-				0.160										
17.000	0.000	0.000	0.000	0.001	-	-	0.000	0.000	0.000		0.001	-	-			0.000	0.000	0.000	5.47	-	-	0.000	0.000	0.000		5.47	-	-				0.170										
Σύνολο:					0	5						0	3	0	0					0	15						0	0	0	0												
Αριθμός Πράξεων:																						0.00																				

ΟΤΕ (ΚΟ)

(Μέγεθος Συμβολαίου: 100 Χρεόγραφα, Τρόπος Εξάσκησης: Αμερικάνικος, Φυσική Παράδοση)

Τιμή Εξάσκησης	Δικαιώματα Αγοράς														Δικαιώματα Πώλησης														
	Μάρτιος 2021						Απρίλιος 2021						Λοιποί Μήνες		Μάρτιος 2021						Απρίλιος 2021					Λοιποί Μήνες		Τιμή Εξάσκησης	
	Άνοιγμα	Ανιγτ Τιμή	Καπιτ Τιμή	Τελ Τιμή	Τιμή κλεισ.	Όγκος	Άνοιγμα	Ανιγτ Τιμή	Καπιτ Τιμή	Τελ Τιμή	Τιμή κλεισ.	Όγκος	Άνοιγτες θέσεις	Όγκος	Άνοιγτες θέσεις	Άνοιγμα	Ανιγτ Τιμή	Καπιτ Τιμή	Τελ Τιμή	Τιμή κλεισ.	Όγκος	Άνοιγτες θέσεις	Όγκος	Άνοιγτες θέσεις	Όγκος	Άνοιγτες θέσεις			
8.000	0.000	0.000	0.000	4.69	-	-										0.000	0.000	0.000	0.001	-	-								0.080
8.400	0.000	0.000	0.000	4.29	-	-										0.000	0.000	0.000	0.001	-	-							0.084	
8.800	0.000	0.000	0.000	3.89	-	-	0.000	0.000	0.000	3.90	-	-				0.000	0.000	0.000	0.001	-	-	0.000	0.000	0.000	0.001	-	-	0.088	
9.200	0.000	0.000	0.000	3.49	-	-	0.000	0.000	0.000	3.50	-	-				0.000	0.000	0.000	0.001	-	-	0.000	0.000	0.000	0.001	-	-	0.092	
9.600	0.000	0.000	0.000	3.09	-	-	0.000	0.000	0.000	3.11	-	-				0.000	0.000	0.000	0.001	-	-	0.000	0.000	0.000	0.003	-	-	0.096	
10.000	0.000	0.000	0.000	2.69	-	-	0.000	0.000	0.000	2.71	-	-				0.000	0.000	0.000	0.001	-	-	0.000	0.000	0.000	0.009	-	-	0.100	
11.000	0.000	0.000	0.000	1.70	-	-	0.000	0.000	0.000	1.78	-	-				0.000	0.000	0.000	0.006	-	-	0.000	0.000	0.000	0.069	-	-	0.110	
12.000	0.000	0.000	0.000	0.796	-	-	0.000	0.000	0.000	0.993	-	-				0.000	0.000	0.000	0.106	-	-	0.000	0.000	0.000	0.285	-	-	0.120	
13.000	0.000	0.000	0.000	0.228	-	427	0.000	0.000	0.000	0.459	-	5				0.000	0.000	0.000	0.537	-	-	0.000	0.000	0.000	0.750	-	-	0.130	
14.000	0.000	0.000	0.000	0.034	-	-	0.000	0.000	0.000	0.171	-	66				0.000	0.000	0.000	1.35	-	-	0.000	0.000	0.000	1.46	-	-	0.140	
15.000	0.000	0.000	0.000	0.003	-	-	0.000	0.000	0.000	0.053	-	-				0.000	0.000	0.000	2.32	-	-	0.000	0.000	0.000	2.35	-	-	0.150	
16.000	0.000	0.000	0.000	0.001	-	-	0.000	0.000	0.000	0.014	-	-				0.000	0.000	0.000	3.32	-	-	0.000	0.000	0.000	3.32	-	-	0.160	
17.000	0.000	0.000	0.000	0.001	-	-	0.000	0.000	0.000	0.003	-	-				0.000	0.000	0.000	4.32	-	-	0.000	0.000	0.000	4.32	-	-	0.170	
18.000	0.000	0.000	0.000	0.001	-	-	0.000	0.000	0.000	0.001	-	-				0.000	0.000	0.000	5.32	-	-	0.000	0.000	0.000	5.32	-	-	0.180	
19.000	0.000	0.000	0.000	0.001	-	-					-	-				0.000	0.000	0.000	6.32	-	-					-	-	0.190	
Σύνολο:					0	427					0	71	0	0						0	0					0	11	0	0
Αριθμός Πράξεων:						0						0		0							0.00					0		0	

ΠΕΙΡΑΙΩΣ FINANCIAL HOLD (ΚΟ)

(Μέγεθος Συμβολαίου: 100 Χρέδωγραφα, Τρόπος Εξάσκησης: Αμερικάνικος, Φυσική Παράδοση)

Τιμή Εξάσκησης	Δικαιώματα Αγοράς														Δικαιώματα Πώλησης																		
	Μάρτιος 2021							Απρίλιος 2021							Λοιποί Μήνες		Μάρτιος 2021							Απρίλιος 2021							Λοιποί Μήνες		Τιμή Εξάσκησης
	Άνοιγμα	Ανιγν. Τιμή	Καπιτ. Τιμή	Τελ. Τιμή	Τιμή κλεισ.	Όγκος	Ανοικτές θέσεις	Άνοιγμα	Ανιγν. Τιμή	Καπιτ. Τιμή	Τελ. Τιμή	Τιμή κλεισ.	Όγκος	Ανοικτές θέσεις	Όγκος	Ανοικτές θέσεις	Άνοιγμα	Ανιγν. Τιμή	Καπιτ. Τιμή	Τελ. Τιμή	Τιμή κλεισ.	Όγκος	Ανοικτές θέσεις	Άνοιγμα	Ανιγν. Τιμή	Καπιτ. Τιμή	Τελ. Τιμή	Τιμή κλεισ.	Όγκος	Ανοικτές θέσεις	Όγκος	Ανοικτές θέσεις	
0.350	0.000	0.000	0.000		0.460	-	-						-	-			0.000	0.000	0.000		0.001	-	-										
0.400	0.000	0.000	0.000		0.410	-	-						-	-			0.000	0.000	0.000		0.001	-	-										0.004
0.450	0.000	0.000	0.000		0.360	-	-	0.000	0.000	0.000		0.362	-	-			0.000	0.000	0.000		0.003	-	-	0.000	0.000	0.000		0.001	-	-			0.005
0.500	0.000	0.000	0.000		0.310	-	-	0.000	0.000	0.000		0.313	-	-			0.000	0.000	0.000		0.001	-	-	0.000	0.000	0.000		0.002	-	-			0.005
0.550	0.000	0.000	0.000		0.261	-	-	0.000	0.000	0.000		0.266	-	-			0.000	0.000	0.000		0.001	-	-	0.000	0.000	0.000		0.005	-	-			0.006
0.600	0.000	0.000	0.000		0.212	-	-	0.000	0.000	0.000		0.222	-	-			0.000	0.000	0.000		0.001	-	-	0.000	0.000	0.000		0.010	-	-			0.006
0.650	0.000	0.000	0.000		0.165	-	-	0.000	0.000	0.000		0.181	-	-			0.000	0.000	0.000		0.005	-	-	0.000	0.000	0.000		0.020	-	-			0.007
0.700	0.000	0.000	0.000		0.123	-	-	0.000	0.000	0.000		0.145	-	-			0.000	0.000	0.000		0.012	-	150	0.000	0.000	0.000		0.034	-	-			0.007
0.750	0.000	0.000	0.000		0.087	-	60	0.000	0.000	0.000		0.114	-	-			0.000	0.000	0.000		0.026	-	-	0.000	0.000	0.000		0.053	-	-			0.008
0.800	0.000	0.000	0.000		0.058	-	5	0.000	0.000	0.000		0.089	-	-			0.000	0.000	0.000		0.047	-	-	0.000	0.000	0.000		0.077	-	-			0.008
0.850	0.000	0.000	0.000		0.036	-	-	0.000	0.000	0.000		0.068	-	-			0.000	0.000	0.000		0.076	-	-	0.000	0.000	0.000		0.106	-	-			0.009
0.900	0.000	0.000	0.000		0.022	-	20	0.000	0.000	0.000		0.051	-	-			0.000	0.000	0.000		0.111	-	-	0.000	0.000	0.000		0.139	-	-			0.009
0.950	0.000	0.000	0.000		0.013	-	-	0.000	0.000	0.000		0.037	-	-			0.000	0.000	0.000		0.152	-	-	0.000	0.000	0.000		0.175	-	-			0.010
1.000	0.000	0.000	0.000		0.007	-	-	0.000	0.000	0.000		0.027	-	-			0.000	0.000	0.000		0.196	-	7	0.000	0.000	0.000		0.215	-	-			0.010
1.100	0.000	0.000	0.000		0.002	-	-	0.000	0.000	0.000		0.014	-	-			0.000	0.000	0.000		0.291	-	-	0.000	0.000	0.000		0.302	-	-			0.011
1.200	0.000	0.000	0.000		0.001	-	-	0.000	0.000	0.000		0.007	-	-			0.000	0.000	0.000		0.390	-	-	0.000	0.000	0.000		0.395	-	-			0.012
1.300	0.000	0.000	0.000		0.005	-	-	0.000	0.000	0.000		0.003	-	-			0.000	0.000	0.000		0.490	-	-	0.000	0.000	0.000		0.492	-	-			0.013
1.400	0.000	0.000	0.000		0.003	-	-	0.000	0.000	0.000		0.002	-	-			0.000	0.000	0.000		0.590	-	-	0.000	0.000	0.000		0.590	-	-			0.014
1.500	0.000	0.000	0.000		0.001	-	-	0.000	0.000	0.000		0.001	-	-			0.000	0.000	0.000		0.690	-	-	0.000	0.000	0.000		0.690	-	-			0.015
1.600	0.000	0.000	0.000		0.001	-	-	0.000	0.000	0.000		0.001	-	-			0.000	0.000	0.000		0.790	-	-	0.000	0.000	0.000		0.790	-	-			0.016
1.700	0.000	0.000	0.000		0.001	-	-						-	-			0.000	0.000	0.000		0.890	-	-									0.017	
1.800	0.000	0.000	0.000		0.001	-	-						-	-			0.000	0.000	0.000		0.990	-	-									0.018	
1.900	0.000	0.000	0.000		0.001	-	-						-	-			0.000	0.000	0.000		1.09	-	-									0.019	
2.000	0.000	0.000	0.000		0.001	-	-						-	-			0.000	0.000	0.000		1.19	-	-									0.020	
2.200	0.000	0.000	0.000		0.002	-	-						-	-			0.000	0.000	0.000		1.39	-	-									0.022	
2.400	0.000	0.000	0.000		0.001	-	-						-	-			0.000	0.000	0.000		1.59	-	-									0.024	
Σύνολα:						0	85						0	0	0	0					0	157						0	0	0	0		
Αριθμός Πράξεων:						0							0	0							0.00							0		0			

Προϊόν Δανεισμού	Υποκείμενος Τίτλος	Πολυμερείς Συναλλαγές[1]					Διμερείς Συναλλαγές[2]		Δανεισμός Τίτλων μέσω ΟΤC[3]
		Ανοιχτές θέσεις[5]	Προσφερόμενη ποσότητα	Μ.Σ.Τ[4]	Όγκος συναλλαγών	Μ.Σ.Τ[4]	Όγκος συναλλαγών	Μ.Σ.Τ[4]	Όγκος συναλλαγών
ALPHABOR	ALPHA BANK (ΚΟ)	113,800	---	---	---	---	---	---	38,671,188
TATTBOR	ATTICA BANK A.T.E. (ΚΟ)	14,300	---	---	---	---	---	---	370
CENERBOR	CENERGY HOLDINGS (ΚΑ)	1,500	---	---	---	---	---	---	---
EEEBOR	COCA-COLA HBC AG (ΚΟ)	3,983	---	---	---	---	---	---	70,546
EUROBBOR	EUROBANK HOLDINGS (ΚΟ)	33,327	---	---	---	---	---	---	39,616,142
FFGRPBOR	FOLLI-FOLLIE (ΚΟ)	---	---	---	---	---	---	---	897,835
FOYRKBOR	FOURLIS ΣΥΜΜΕΤΟΧΩΝ (ΚΟ)	1,800	---	---	---	---	---	---	34,608
INTRKBOR	INTRACOM HOLDINGS (ΚΟ)	---	---	---	---	---	---	---	---
BELABOR	JUMBO (ΚΟ)	6,005	---	---	---	---	---	---	161,075
LAMDABOR	LAMDA DEVELOPMENT(ΚΟ)	500	---	---	---	---	---	---	24,542
MIGBOR	MARFIN INVESTMENT GROUP (ΚΟ)	4,000	---	---	---	---	---	---	794,474
QUALBOR	QUALITY & RELIABILITY (ΚΟ)	---	---	---	---	---	---	---	---
TITCBOR	TITAN CEMENT (ΚΑ)	4,950	---	---	---	---	---	---	263,148
VIQBOR	VIOTALCO SA/NV (ΚΑ)	8,841	---	---	300	2.65%	---	---	---
ADMIEBOR	ΑΔΜΗΕ ΣΥΜΜΕΤΟΧΩΝ Α.Ε. (ΚΟ)	1,476	---	---	---	---	---	---	196,344
AEGNBOR	ΑΕΡΟΠΟΡΙΑ ΑΙΓΑΙΟΥ (ΚΟ)	8,402	---	---	---	---	---	---	86,121
ALMYBOR	ΑΛΟΥΜΥΛ (ΚΟ)	---	---	---	---	---	---	---	---
GEKTERNABOR	ΓΕΚ ΤΕΡΝΑ (ΚΟ)	5,200	---	---	---	---	18,000	0.01%	23,993
PPCBOR	ΔΕΗ (ΚΟ)	38,674	---	---	---	---	---	---	1,826,506
ETEBOB	ΕΘΝΙΚΗ ΤΡΑΠΕΖΑ (ΚΟ)	---	---	---	---	---	---	---	10,969,150
ELLAKTORBOR	ΕΛΛΑΚΤΩΡ (ΚΟ)	8,200	---	---	---	---	---	---	130,898
EXAEBOR	ΕΛΛΗΝ. ΧΡΗΜΑΤΙΣΤΗΡΙΑ-Χ.Α. (ΚΟ)	3,000	---	---	---	---	---	---	302,782
ELPEBOR	ΕΛΛΗΝΙΚΑ ΠΕΤΡΕΛΑΙΑ (ΚΟ)	2,900	---	---	---	---	---	---	405,523
EYDAPBOR	ΕΥΔΑΠ (ΚΟ)	300	---	---	---	---	---	---	255,864
MOHBOR	ΜΟΤΟΡ ΟΪΛ (ΚΟ)	1,500	---	---	---	---	---	---	401,165
MYTILBOR	ΜΥΤΙΛΗΝΑΙΟΣ (ΚΟ)	1,341	---	---	---	---	---	---	73,240
PRABOR	ΟΛΠ (ΚΟ)	4,005	---	---	---	---	---	---	10,401
OPAPBOR	ΟΠΑΠ (ΚΟ)	54,652	---	---	---	---	---	---	1,394,872
HTOBOR	ΟΤΕ (ΚΟ)	3,000	---	---	---	---	---	---	578,377
TPEIRBOR	ΠΕΙΡΑΙΩΣ FINANCIAL HOLD (ΚΟ)	52,152	---	---	---	---	---	---	22,957,250
PLAISBOR	ΠΛΑΙΣΙΟ COMPUTERS (ΚΟ)	---	---	---	---	---	---	---	4,000

Σημειώσεις Προϊόντων Δανεισμού

[1] - Πολυμερείς Συμβάσεις Δανειοδοσίας των μεθόδων 8-1, 8-2 και 8-3-3 (σύμφ. Με Αποφ.17 ΔΣ του Χρηματιστηρίου).

[2] - Διμερείς Συμβάσεις Δανειοδοσίας των μεθόδων 8-3-1 και 8-3-2 (σύμφ. Με Αποφ. 20 ΔΣ του Χρηματιστηρίου).

[3] - Τα στοιχεία Συναλλαγής Δανεισμού Τίτλων μέσω ΟΤC δηλώνονται από τους χειριστές ΣΑΤ και αφορούν τις ποσότητες που έχουν καταγραφεί στο ΣΑΤ έως και τη προηγούμενη εργάσιμη ημέρα.

[4] - Μ.Σ.Τ: - Μέση Σταθμισμένη Τιμή (ως προς τα τεμάχια)

[5] - Τα στοιχεία αφορούν σε ανοιχτές θέσεις πριν την έναρξη της συνεδρίασης

Προϊόν Δανεισμού	Υποκείμενος Τίτλος	Πολυμερείς Συναλλαγές[1]					Διμερείς Συναλλαγές[2]		Δανεισμός Τίτλων μέσω ΟΤC[3]
		Ανοιχτές θέσεις[5]	Προσφερόμενη ποσότητα	Μ.Σ.Τ[4]	Όγκος συναλλαγών	Μ.Σ.Τ[4]	Όγκος συναλλαγών	Μ.Σ.Τ[4]	Όγκος συναλλαγών
SARBOR	ΣΑΡΑΝΤΗΣ ΓΡ. (ΚΟ)	---	---	---	---	---	---	---	16,900
TENERGYBOR	ΤΕΡΝΑ ΕΝΕΡΓΕΙΑΚΗ (ΚΟ)	14,348	---	---	---	---	---	---	130,958

Σημειώσεις Προϊόντων Δανεισμού

[1] - Πολυμερείς Συμβάσεις Δανειοδοσίας των μεθόδων 8-1, 8-2 και 8-3-3 (σύμφ. Με Αποφ.17 ΔΣ του Χρηματιστηρίου).

[2] - Διμερείς Συμβάσεις Δανειοδοσίας των μεθόδων 8-3-1 και 8-3-2 (σύμφ. Με Αποφ. 20 ΔΣ του Χρηματιστηρίου).

[3] - Τα στοιχεία Συναλλαγές Δανεισμού Τίτλων μέσω ΟΤC δηλώνονται από τους χειριστές ΣΑΤ και αφορούν τις ποσότητες που έχουν καταγραφεί στο ΣΑΤ έως και τη προηγούμενη εργάσιμη ημέρα.

[4] - Μ.Σ.Τ: - Μέση Σταθμισμένη Τιμή (ως προς τα τεμάχια)

[5] - Τα στοιχεία αφορούν σε ανοιχτές θέσεις πριν την έναρξη της συνεδρίασης

Κωδικό και ονομασίες Κλάδων Οικονομικής Δραστηριότητας του Χρηματιστηρίου Αθηνών

12003 - Διαπραγματεύσιμα Αμοιβαία Κεφάλαια	10101010 Υπηρεσίες Ηλεκτρονικών Υπολογιστών
10101015 Λογισμικό	10102030 Υλικό Υπολογιστών
15101010 Εξοπλισμός Τηλεπικοινωνιών	15102015 Υπηρεσίες Τηλεπικοινωνιών
20101010 Υγειονομικές Μονάδες	20101025 Υπηρεσίες Υγείας
20102010 Ιατρικός Εξοπλισμός	20103015 Φαρμακευτικά Προϊόντα
30101010 Τράπεζες	30202000 Διαφοροποιημένες Χρηματοοικονομικές Υπηρεσίες
30202010 Διαχείριση Κεφαλαίων & Θεματοφύλακες	30202015 Επενδυτικές Υπηρεσίες
30302010 Γενικές Ασφάλειες	30302015 Μεσίτες Ασφαλίσεων
30302025 Ασφάλειες Ιδιοκτησίας & Ζημιών	35101010 Συμμετοχές & Ανάπτυξη Ακίνητης Περιουσίας
35101015 Υπηρεσίες Ακίνητης Περιουσίας	35102000 Διαφοροποιημένες Α.Ε.Ε.Α.Π.
35102030 Α.Ε.Ε.Α.Π. Επαγγελματικών Χώρων	40201040 Υπηρεσίες Ενοικίασης και Χρηματοδοτικής Μίσθωσης
40202010 Κατασκευή Κατοικιών	40202015 Έπιπλα
40202020 Οικιακές Συσκευές	40203040 Ηλεκτρονική Ψυχαγωγία
40203045 Παιχνίδια	40204020 Ρούχα και Αξεσουάρ
40301010 Ψυχαγωγία	40301030 Εκδόσεις
40301035 Ραδιοτηλεοπτικοί Φορείς	40401010 Διαφοροποιημένοι Έμποροι
40401020 Εμπόριο Ενδυμάτων	40401025 Εμπόριο Προϊόντων Οικιακής Βελτίωσης
40401030 Εξειδικευμένο Λιανικό Εμπόριο	40501010 Αεροπορικές Εταιρείες
40501015 Ταξίδια & Τουρισμός	40501020 Τυχερά Παιχνίδια
40501025 Ξενοδοχεία & Πανσιόν	45101015 Απόσταση & Οιονοπαραγωγή
45101020 Αναψυκτικά	45102010 Γεωργεία, Αλιεία, Εκτροφή και Φυτείες
45102020 Τρόφιμα	45103010 Καπνός
45201010 Λιανικό & Χονδρικό Εμπόριο Τροφίμων	45201020 Είδη Προσωπικής Φροντίδας
50101010 Κατασκευές	50101030 Τσιμέντα
50101035 Άλλα Οικοδομικά Υλικά	50202010 Ηλεκτρικά Εξαρτήματα
50203000 Διαφοροποιημένες Βιομηχανίες	50203015 Πλαστικά
50203030 Υλικά Συσκευασίας	50204000 Μηχανήματα Βιομηχανικού Εξοπλισμού
50204020 Μηχανήματα Κατασκευών	50205010 Προμηθευτές Βιομηχανίας
50205020 Υποστηρικτικές Υπηρεσίες προς Επιχειρήσεις	50205030 Υπηρεσίες Μαζικής Εκτύπωσης
50206015 Εμπορικά Οχήματα & Ανταλλακτικά	50206030 Θαλάσσιες Μεταφορές
50206060 Υπηρεσίες Μεταφορών	55101000 Διαφοροποιημένα Υλικά
55101020 Κλωστοϋφαντουργικά Προϊόντα	55102000 Ορυχεία
55102010 Σίδηρος & Χάλυβας	55102015 Μεταλλουργία
55102035 Αλουμίνιο	60101000 Καθετοποιημένες Εταιρ. Πετρελαίου & Φυσικού Αερίου
60101020 Διυλιστήρια & Εμπορία Πετρελαιοειδών	65101010 Εναλλακτική Ηλεκτρική Ενέργεια
65101015 Συμβατική Ηλεκτρική Ενέργεια	65102030 Ύδρευση



ATHEX
Athens Stock Exchange

Λεωφ. Αθηνών 110 104 42 Αθήνα
110, Athinon Ave. GR 104 42 Athens
tel. (+30)210-33.66.800, fax (+30)210-33.66.101
www.athexgroup.gr