

21

Ημερήσιο Δελτίο  
Συναλλακτικής Δραστηριότητας

Daily Official List  
of Trading Activity

Τρίτη, 2 Μαρτίου, 2021

Έτος: 142 Αύξων Αριθμός Συνεδρίασης: 41



**ATHEXGROUP**  
Athens Exchange Group

**Αποποίηση Ευθύνης:**

Η εταιρεία Ελληνικά Χρηματιστήρια-Χρηματιστήριο Αθηνών Ανώνυμη Εταιρεία Συμμετοχών καταβάλλει κάθε δυνατή προσπάθεια ώστε να διασφαλίσει ότι οι πληροφορίες και τα λοιπά στοιχεία που εμφανίζονται στο Ημερήσιο Δελτίο Τιμών (Η.Δ.Τ.) είναι ορθά και πλήρη αλλά δεν έχει καμία ευθύνη για ενδεχόμενο λάθος ή παράλειψη στοιχείων και / ή ευθύνη σχετικά με την ακρίβεια, αξιοπιστία, επικαιροποίηση και πληρότητα των παραπάνω πληροφοριών και στοιχείων ή ευθύνη προερχόμενη άμεσα ή έμμεσα από την χρήση των παραπάνω πληροφοριών.

Η Εταιρία δεν έχει καμία ευθύνη για την ακρίβεια των στοιχείων που περιλαμβάνονται στις ανακοινώσεις των εισηγμένων εταιρειών. Πιθανές προσβολές δικαιωμάτων τρίτων από το περιεχόμενο των ανακοινώσεων συνιστούν αποκλειστική ευθύνη του αποστολέα των ανακοινώσεων.

Όλα τα αναγραφόμενα στο Η.Δ.Τ. στοιχεία παρέχονται μόνο για τους σκοπούς της πληροφόρησης και δεν συνιστούν παροχή επενδυτικών συμβουλών ή πρόσκληση για επένδυση σε κινητές αξίες που διαπραγματεύονται στο Χρηματιστήριο Αθηνών.

Αναγνωρίζεται και συμφωνείται ότι όλα τα δικαιώματα επί των πληροφοριών που εμφανίζονται στο Η.Δ.Τ. θα αποτελούν κυριότητα της εταιρίας και οποιοδήποτε άλλο δικαίωμα συμπεριλαμβανομένου του δικαιώματος πνευματικής ιδιοκτησίας, σήματος κλπ. ανήκουν στο Χρηματιστήριο Αθηνών.

Τα ανωτέρω στοιχεία αποτελούν ιδιοκτησία της Εταιρίας και προστατεύονται σύμφωνα με τις διατάξεις περί πνευματικής ιδιοκτησίας. Απαγορεύεται α) η με οποιοδήποτε τρόπο ή μέσο αναπαραγωγή, αναδημοσίευση, τροποποίηση, αντιγραφή, πώληση, μετάδοση ή διανομή του συνόλου ή μέρους τους, χωρίς αναφορά στην πηγή και β) η εμπορική εκμετάλλευση των στοιχείων από τρίτους.

Η Εταιρία δεν φέρει καμία ευθύνη προερχόμενη άμεσα ή έμμεσα από χρήση ή τυχόν αλλοίωση των ανωτέρω στοιχείων όταν αυτά χρησιμοποιούνται από

**Ελληνικά Χρηματιστήρια - Χρηματιστήριο Αθηνών Α.Ε. Συμμετοχών**

Λεωφόρος Αθηνών 110, 10442 Αθήνα, Τηλ: (210) 33.66.800, Fax: (210) 32.13.938

[www.athexgroup.gr](http://www.athexgroup.gr)

**Χρηματιστηριακό Κέντρο Θεσσαλονίκης**

Κατούνη 16-18, Θεσ/νίκη 546 25, Τηλ: (2310) 567.667, Fax: (2310) 530.455

**Συνεγγυητικό Κεφάλαιο Εξασφάλισης Επενδυτικών Υπηρεσιών**

Φειδίου 14-16, Αθήνα 106 78, Τηλ: (210) 33.04.682, Fax: (210) 33.04.155

**Επιτροπή Κεφαλαιαγοράς**

Κολοκοτρώνη 1 & Σταδίου 1, Αθήνα 105 62, Τηλ: (210) 33.77.100, Fax: (210) 33.77.173

**Πίνακας Περιεχομένων****Ενότητα 1: Στατιστικά Στοιχεία Χρεογράφων, Παραγώγων και Δανεισμού**

- Οι Αγορές Χρεογράφων Παραγώγων Δανεισμού
- Χρηματιστηριακοί Δείκτες
- Αναλυτικά Στοιχεία Συναλλαγών Αγοράς Χρεογράφων
- Στοιχεία Συναλλαγών Κλάδων Χρηματιστηρίου Αθηνών & Χρηματοοικονομικών Προϊόντων (Δ.Α.Κ.)
- Οι 10 Μετοχές με τη μεγαλύτερη Άνοδο & Πτώση
- Αναλυτικά Στοιχεία Συναλλαγών Αγοράς Παραγώγων

**Ενότητα 2: Αναλυτικά Στοιχεία Συναλλαγών Χρεογράφων**

- Αναλυτικά Στοιχεία Συναλλαγών Χρεογράφων
- Σημειώσεις Χρεογράφων

**Ενότητα 3: Στοιχεία Συναλλαγών Χρεογράφων**

- Στοιχεία Συναλλαγών Πακέτων
- Στοιχεία Συναλλαγών Δικαιωμάτων

- Στοιχεία Δανεισμού Τίτλων
- Στοιχεία Συναλλαγών Εκποιήσεων
- Στοιχεία Συναλλαγών Εκποιήσεων Ενσώματων Ονομαστικών Μετοχών
- Στοιχεία Ενεργητικού Διαπραγματεύσιμων Αμοιβαίων Κεφαλαίων (Δ.Α.Κ.)
- Χαρακτηριστικά Διαπραγματεύσιμων Αμοιβαίων Κεφαλαίων (Δ.Α.Κ.)

**Ενότητα 4: Ανακοινώσεις****Ενότητα 5: Ομόλογα Διαπραγματεύσιμα στην Αγορά Αξιών Σταθερού Εισοδήματος**

- Ομολογιακά Δάνεια Επιχειρήσεων – Οργανωμένη Αγορά (Μετατρέψιμα)
- Ομολογιακά Δάνεια Επιχειρήσεων – Οργανωμένη Αγορά (Μη Μετατρέψιμα)
- Ομόλογα Ελληνικού Δημοσίου
- Έντοκα Γραμμάτια & Zero Coupon Ομόλογα Ελληνικού Δημοσίου
- Ομόλογα Ελληνικού Δημοσίου Διαπραγματεύσιμα με τη Μέθοδο Εκφώνησης - Αντιφώνησης
- Ομόλογα Κρατικών Τραπεζών

**Ενότητα 6: Πρόσθετα Στοιχεία Ενημέρωσης**

- Πίνακας Μελών Χρηματιστηρίου Αθηνών και Μελών ΕΤ.ΕΚ.
- Πίνακας Μετοχών Υπό Ειδική Διαπραγμάτευση
- Γνωστοποιήσεις Συναλλαγών - Κατάλογος Υπόχρεων Προσώπων

**Ενότητα 7: Αναλυτικά Στοιχεία Συναλλαγών Αγοράς Παραγώγων**

- Συμβόλαια Μελλοντικής Εκπλήρωσης σε Δείκτες
- Συμβόλαια Μελλοντικής Εκπλήρωσης σε Μετοχές
- Δικαιώματα Προαίρεσης σε Δείκτες
- Δικαιώματα Προαίρεσης σε Μετοχές
- Στοιχεία Συναλλαγών Προϊόντων Δανεισμού

**Παράρτημα Α: Κωδικοί και ονομασίες Κλάδων Οικονομικής Δραστηριότητας του Χρηματιστηρίου Αθηνών**

**Οι Αγορές Χρεογράφων Παραγώγων Δανεισμού**

**Γενικός Δείκτης Τιμών και Αξία Συναλλαγών Μετοχών και Παραγώγων**

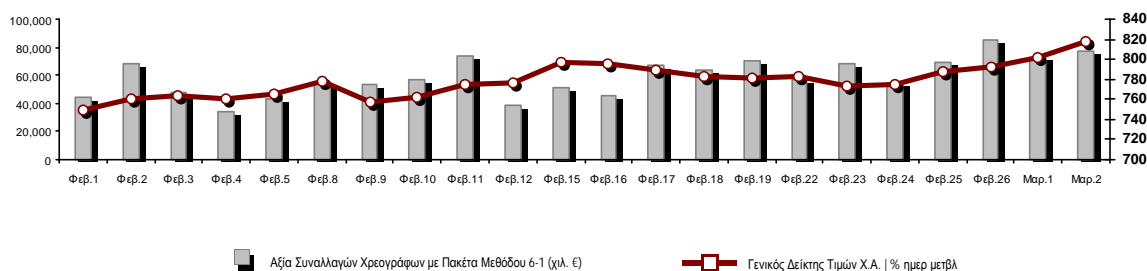

<b>Κεφαλαιοποίηση Χ.Α. (εκατ €)**:</b>	54,466.77		<b>Συνολικές Ανοικτές Θέσεις σε Παράγωγα</b>	361,961
Ημερήσια μεταβολή: εκατ. €   %	777.18	1.45%	Ανοικτές θέσεις σε ΣΜΕ επί Δεικτών   % ημερ μετβλ	5,303 -2.70%
Μέση ετήσια Κεφ/ποίηση: εκατ. €   % Μετβλ. Μέση προηγ. έτος	52,520.80	10.82%	Ανοικτές θέσεις σε ΣΜΕ επί μετοχών   % ημερ μετβλ	353,641 2.56%
<b>Γενικός Δείκτης Τιμών Χ.Α.   % ημερ μετβλ</b>	817.03	1.80%	Ανοικτές θέσεις σε Δικαιώματα επί Δεικτών   % ημερ μετβλ	1,147 0.79%
<b>Κεφαλαιοποίηση Γενικού Δείκτη (εκατ. €)</b>	48,486.69		Ανοικτές θέσεις σε Δικαιώματα επί μετοχών   % ημερ μετβλ	1,870 1.41%
Ημερήσια μεταβολή (εκατ. €)	738.03			
<b>Αξία Συναλλαγών Χρεογράφων με Πακέτα Μεθόδου 6-1 (χιλ. €)</b>	77,727.04		<b>Πλήθος Συμβολαίων Παραγώγων:</b>	50,681
Ημερήσια μεταβολή: %	5,020.00	6.90%	Ημερήσια μεταβολή: τμχ   %	5,301 11.68%
Μέση Αξία Συν/γών ΥΙD: χιλ. €   % Μετβλ Μέση προηγ. έτος	61,437.06	-4.07%	Μέσος Όγκος Συμβ. ΥΙD: % Μετβλ Μέσο προηγ. Έτος	40,342 0.70%
<b>Αξία Συναλλαγών Πακέτων Μεθόδου 6-1 (χιλ. €)</b>	1,621.08		<b>Πλήθος Πράξεων Παραγώγων:</b>	3,123
<b>Αξία Συναλλαγών Πακέτων Μεθόδου 6-2 &amp; 6-3 (χιλ. €)</b>	0.00		Ημερήσια μεταβολή: πλήθος   %	-276 -8.12%
<b>Αξία Συναλλαγών Ομολόγων (χιλ.€)</b>	476.59		Μέσο Πλήθος Πράξεων ΥΙD: % Μετβλ Μέσο προηγ. Έτος	2,645 -0.34%
<b>Όγκος Συναλλαγών Χρεογράφων με Πακέτα Μεθόδου 6-1 (χιλ. Τμχ)</b>	44,837.37		<b>Συνολικές Ανοικτές Θέσεις σε Δανεισμό</b>	396,131
Ημερήσια μεταβολή: χιλ. τμχ   %	9,544.03	27.04%	Ημερήσια μεταβολή: τμχ   %	5,100 1.30%
Μέσος Όγκος Συν/γών ΥΙD: % Μετβλ Μέσο προηγ. Έτος	30,096.31	-26.75%	<b>Πλήθος Συναλλαγών Δανεισμού (Πολυμερής/Διμερής)</b>	15,691
<b>Όγκος Συναλλαγών Πακέτων Μεθόδου 6-1 (χιλ. Τεμάχια)</b>	126.35		Ημερήσια μεταβολή: τμχ   %	10,591
<b>Όγκος Συναλλαγών Πακέτων Μεθόδου 6-2 &amp; 6-3 (χιλ. Τεμάχια)</b>	0.00		<b>Πλήθος Πολυμερών Συναλλαγών</b>	3,691
<b>Όγκος Συναλλαγών Ομολόγων</b>	475,000		<b>Πλήθος Διμερών Συναλλαγών</b>	12,000
<b>Πλήθος Πράξεων Χρεογράφων με Πακέτα Μεθόδου 6-1</b>	43,569		<b>Πλήθος Πράξεων Δανεισμού:</b>	7
Ημερήσια μεταβολή: πλήθος   %	6,328	16.99%	Ημερήσια μεταβολή: %	-4
Μέσο Πλήθος Πράξεων ΥΙD: % Μετβλ Μέσο προηγ. Έτος	31,347	-3.95%	<b>Πλήθος Πράξεων Πολυμερών Συναλλαγών</b>	5
<b>Πλήθος πακέτων Μεθόδου 6-1</b>	1		<b>Πλήθος Πράξεων Διμερών Συναλλαγών</b>	2
<b>Πλήθος πακέτων Μεθόδου 6-2 &amp; 6-3</b>	0			
<b>Πλήθος συναλλαγών Ομολόγων</b>	47			

**Κεφαλαιοποίηση Χ.Α. (εκατ €)\*\***

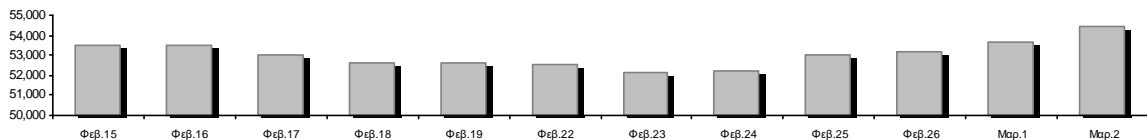

**Ημερήσια Διακύμανση Γενικού Δείκτη Τιμών Χρηματιστηρίου Αθηνών**



**Χρηματιστηριακοί Δείκτες**

Όνομασία Δείκτη	02/03/2021	01/03/2021	Δ μον.	Δ %	Κατώτερη	Ανώτερη	Κατ.έτους	Ανωτ.έτους	Ετησ. μεταβ.
<b>Γενικός Δείκτης Τιμών Χ.Α.</b>	817.03 #	802.60	14.43	1.80%	801.77	818.07	726.02	827.19	0.99% #
FTSE/Χ.Α. Large Cap	1,964.88 #	1,918.10	46.78	2.44%	1,916.47	1,967.02	1,718.82	1,974.47	1.56% #
FTSE/Χ.Α. Mid Cap	1,136.72 #	1,127.96	8.76	0.78%	1,126.31	1,137.69	1,026.21	1,137.87	2.65% #
<b>FTSE/Χ.Α.-Χ.Α.Κ. Τραπεζικός Δείκτης</b>	389.60 #	368.40	21.20	5.75%	366.90	389.62	306.88	407.53	-0.81% ☒
<b>FTSE/Χ.Α. Υψηλής Μερισματικής Απόδοσης</b>	2,717.67 #	2,669.34	48.33	1.81%	2,669.34	2,724.32	2,542.41	2,826.83	0.50% #
<b>FTSE/Χ.Α. Διεθνούς Δραστηριοποίησης Plus</b>	2,131.80 #	2,092.08	39.72	1.90%	2,091.62	2,139.70	1,943.84	2,154.82	1.45% #
<b>FTSE/Χ.Α. Mid &amp; Small Cap Θεμελιωδών Μεγεθών</b>	3,158.25 #	3,146.26	11.99	0.38%	3,132.38	3,203.44	2,996.13	3,215.25	1.09% #
<b>Δείκτης ATHEX Select Plus</b>	3,127.06 #	3,090.85	36.21	1.17%	3,069.57	3,133.50	2,805.20	3,133.50	1.51% #
<b>Δείκτης ATHEX Select</b>	2,937.30 #	2,928.45	8.85	0.30%	2,925.27	2,951.68	2,785.00	3,121.02	-2.99% ☒
<b>FTSE/Χ.Α. Δείκτης Αγοράς</b>	478.41 #	469.65	8.76	1.87%	469.30	479.34	424.25	482.78	1.02% #
<b>Δείκτης FTSE Med</b>	4,574.04 #	4,502.81	71.23	1.58%			4,489.55	4,812.94	0.85% #
<b>Δείκτης Συνολικής Απόδοσης Γενικού Δείκτη Χ.Α.</b>	1,374.02 #	1,349.74	24.28	1.80%	1,348.36	1,375.76	1,220.96	1,391.10	0.99% #
<b>FTSE/Χ.Α. Large Cap Συνολικής Απόδοσης</b>	3,015.92 #	2,944.10	71.82	2.44%			2,707.58	3,016.09	1.56% #
<b>FTSE/Χ.Α. Mid Cap Συνολικής Απόδοσης</b>	1,426.91 #	1,415.91	11.00	0.78%			1,313.08	1,426.91	2.65% #
<b>FTSE/Χ.Α.-Χ.Α.Κ. Τραπεζικός Δείκτης Συνολ. Αποδ.</b>	341.26 #	322.69	18.57	5.75%			283.07	348.74	-0.82% ☒
<b>Ελληνικός Δείκτης Mid &amp; Small Cap</b>	1,234.28 #	1,219.09	15.19	1.25%	1,215.32	1,234.63	1,110.37	1,234.63	2.64% #
<b>FTSE/Χ.Α. Τράπεζες</b>	514.76 #	486.74	28.02	5.76%	484.77	514.78	405.46	538.45	-0.82% ☒
<b>FTSE/Χ.Α. Ασφάλειες</b>	1,989.14 #	1,985.16	3.98	0.20%	1,973.20	1,989.14	1,909.42	2,032.99	4.18% #
<b>FTSE/Χ.Α. Χρηματοοικονομικές Υπηρεσίες</b>	755.35 #	750.73	4.62	0.62%	741.84	764.45	679.98	832.38	-1.13% ☒
<b>FTSE/Χ.Α. Βιομηχανικά Προϊόντα &amp; Υπηρεσίες</b>	3,156.51 #	3,126.41	30.10	0.96%	3,097.62	3,160.89	2,762.19	3,213.56	7.62% #
<b>FTSE/Χ.Α. Εμπόριο</b>	50.99 #	50.70	0.29	0.57%	50.58	51.50	46.54	51.50	2.86% #
<b>FTSE/Χ.Α. Ακίνητης Περιουσίας</b>	4,661.00 #	4,651.43	9.57	0.21%	4,627.34	4,725.49	4,187.35	4,969.83	-3.40% ☒
<b>FTSE/Χ.Α. Καταναλωτικά Προϊόντα &amp; Υπηρεσίες</b>	7,796.96 #	7,425.51	371.45	5.00%	7,425.51	7,830.72	6,939.31	7,866.12	0.19% #
<b>FTSE/Χ.Α. Τρόφιμα &amp; Ποτά</b>	9,803.64 ☒	9,872.88	-69.24	-0.70%	9,773.41	9,902.47	9,045.03	10,296.24	-0.82% ☒
<b>FTSE/Χ.Α. Πρώτες Ύλες</b>	6,603.04 #	6,435.74	167.30	2.60%	6,387.62	6,622.22	5,233.31	6,622.22	7.30% #
<b>FTSE/Χ.Α. Κατασκευές &amp; Υλικά</b>	2,826.39 #	2,816.47	9.92	0.35%	2,780.21	2,838.48	2,565.75	2,847.56	2.37% #
<b>FTSE/Χ.Α. Ενέργεια</b>	3,027.04 #	2,964.62	62.42	2.11%	2,964.62	3,030.79	2,835.10	3,359.24	2.10% #
<b>FTSE/Χ.Α. Ταξίδια &amp; Αναψυχή</b>	1,833.58 #	1,766.12	67.46	3.82%	1,766.12	1,846.95	1,540.34	1,846.95	5.84% #
<b>FTSE/Χ.Α. Τεχνολογία</b>	1,119.36 #	1,106.20	13.16	1.19%	1,106.03	1,126.97	1,043.00	1,167.75	2.47% #
<b>FTSE/Χ.Α. Τηλεπικοινωνίες</b>	3,518.59 #	3,499.17	19.42	0.55%	3,499.17	3,570.23	3,294.37	3,734.35	-3.46% ☒
<b>FTSE/Χ.Α. Υπηρεσίες Κοινής Ωφέλειας</b>	4,852.87 #	4,826.18	26.69	0.55%	4,795.04	4,879.04	4,264.97	5,079.15	5.44% #
<b>FTSE/Χ.Α. Υγεία</b>	443.19 #	422.20	20.99	4.97%	422.20	443.19	396.54	475.85	0.00% ~
<b>Δείκτης Όλων των Μετοχών Χ.Α.</b>	191.20 #	188.45	2.75	1.46%	191.20	191.20	175.88	191.20	1.94% #
<b>Ελληνικός Δείκτης Εταιρικών Ομολόγων</b>	124.38 #	124.12	0.26	0.21%			122.29	124.38	1.90% #
<b>Ελληνικός Δείκτης Τιμών Εταιρικών Ομολόγων</b>	95.12 #	94.96	0.16	0.17%			93.98	95.12	1.36% #

Σημείωση 1: Το κλείσιμο των Δεικτών FTSE/Med 100, Ελληνικός Δείκτης Εταιρικών Ομολόγων και, Ελληνικός Δείκτης Τιμών Εταιρικών Ομολόγων αφορούν την συνεδρίαση της 26/02/2021.

Σημείωση 2: Ο Ελληνικός Δείκτης Mid & Small Cap είναι Customized δείκτης υπολογιζόμενος από το Χρηματιστήριο Αθηνών.

**Αναλυτικά Στοιχεία Συναλλαγών Αγοράς Χρεογράφων**

	Όλα τα Χρεόγραφα	Κύρια Αγορά	Επιτήρηση	Διαπραγματεύσιμα Αμοιβαία Κεφάλαια
<b>Σύνολα</b>	123	106	16	1
Ανοδικές / Καθοδικές / Σταθερές:	68 / 27 / 28	62 / 24 / 20	5 / 3 / 8	1 / 0 / 0
<b>Κεφαλαιοποίηση Χ.Α. (εκατ €) **</b>	54,466.77	54,130.89	335.87	
Μέση Ημερήσια Αξία Συν/γών (χιλ. €)	61,437.06	61,362.61	108.04	23.64
<b>Αξία Συναλλαγών</b>	77,727.04	77,344.73	128.89	253.42
Κύριος Πίνακας:	76,105.96	75,723.65	128.89	253.42
Προσυμφωνημένων Συναλλαγών 6_1_2_3:	1,621.08	1,621.08	0.00	0.00
Πίνακας Εκποιήσεων:	0.00	0.00	0.00	0.00
Πίνακας Ειδικών Όρων:	0.00	0.00	0.00	0.00
Μέσος Ημερήσιος Όγκος Συναλλαγών	30,096,306	29,530,335	614,969	1,259
<b>Όγκος Συναλλαγών</b>	44,837,370	44,024,486	799,957	12,927
Κύριος Πίνακας:	44,711,019	43,898,135	799,957	12,927
Προσυμφωνημένων Συναλλαγών 6_1_2_3:	126,351	126,351	0	0
Πίνακας Εκποιήσεων:	0	0	0	0
Πίνακας Ειδικών Όρων:	0	0	0	0
Μέσο Ημερήσιο Πλήθος Πράξεων	31,347	31,131	214	3
<b>Αριθμός Πράξεων</b>	43,569	43,381	183	5
Κύριος Πίνακας:	43,568	43,380	183	5
Προσυμφωνημένων Συναλλαγών 6_1_2_3:	1	1	0	0
Πίνακας Εκποιήσεων:	0	0	0	0
Πίνακας Ειδικών Όρων:	0	0	0	0

**Στοιχεία Συναλλαγών Κλάδων Χρηματιστηρίου Αθηνών & Χρηματοοικονομικών Προϊόντων (Δ.Α.Κ.)**

Κωδικός	Κλάδοι	Ανοδικές / Καθοδικές / Σταθερές	Αριθμός Πράξεων	Όγκος Συναλλαγών	Αξία Συναλλαγών	% στη Συνολική Αξία
12000	- Χρηματοοικονομικά Προϊόντα	1 / 0 / 0	5	12,927	253,420.86	0.33%
3510	- Ακίνητη Περιουσία	3 / 3 / 2	1,051	340,889	2,000,331.76	2.57%
3030	- Ασφάλειες	2 / 0 / 0	64	11,721	55,388.63	0.07%
5020	- Βιομηχανικά Προϊόντα & Υπηρεσίες	9 / 2 / 6	2,412	797,172	3,832,028.28	4.93%
4040	- Εμπόριο	5 / 0 / 1	436	107,095	343,184.75	0.44%
6010	- Ενέργεια	3 / 1 / 0	1,758	251,339	2,580,614.48	3.32%
4020	- Καταναλωτικά Προϊόντα & Υπηρεσίες	4 / 2 / 0	1,815	443,554	3,530,175.21	4.54%
5010	- Κατασκευές & Υλικά Κατασκευών	6 / 3 / 3	2,404	1,005,026	3,167,740.00	4.08%
4030	- Μέσα Ενημέρωσης	2 / 0 / 1	13	7,864	1,808.92	0.00%
4520	- Προσωπική Φροντίδα, Φάρμακα & Παντοπωλεία	1 / 1 / 0	181	36,113	269,823.93	0.35%
5510	- Πρώτες Ύλες	5 / 6 / 5	1,119	423,208	1,280,722.84	1.65%
4050	- Ταξίδια και Αναψυχή	2 / 1 / 3	3,782	1,221,660	7,610,616.24	9.79%
1010	- Τεχνολογία	5 / 2 / 1	400	66,870	253,677.64	0.33%
1510	- Τηλεπικοινωνίες	3 / 0 / 1	3,724	1,068,284	11,398,945.70	14.67%
3010	- Τράπεζες	5 / 1 / 0	18,665	35,402,950	31,371,589.12	40.36%
4510	- Τρόφιμα, Ποτά & Καπνοβιομηχανίες	5 / 2 / 2	195	44,614	802,369.11	1.03%
2010	- Υγεία	3 / 0 / 1	66	20,504	20,316.25	0.03%
6510	- Υπηρεσίες Κοινής Ωφέλειας	2 / 2 / 1	4,613	1,450,785	8,230,096.58	10.59%
3020	- Χρηματοοικονομικές Υπηρεσίες	2 / 1 / 1	866	2,124,795	724,191.50	0.93%

**Οι 10 Μετοχές με τη μεγαλύτερη Άνοδο & Πτώση**

**Κύρια Αγορά**

Μετοχές με τη μεγαλύτερη Θετική μεταβολή τιμής	Τιμή κλεισ.	Μεταβ.	Μετοχές με τη μεγαλύτερη Αρνητική μεταβολή τιμής	Τιμή κλεισ.	Μεταβ.
EUROBANK HOLDINGS (ΚΟ)	0.661	9.58% #	MERMEREN KOMB. A.D. PR. (ΕΛΠ)	53.4	-10.40% α
ΙΑΤΡΙΚΟ ΑΘΗΝΩΝ (ΚΟ)	1.58	5.69% #	BRIQ PROPERTIES (ΚΟ)	1.995	-2.68% α
JUMBO (ΚΟ)	14.22	5.33% #	ΑΤΤΙΚΑ BANK A.T.E. (ΚΟ)	0.216	-1.82% α
ΕΛΤΟΝ (ΚΟ)	1.39	4.91% #	ΟΛΘ (ΚΟ)	25.5	-1.54% α
ALPHA BANK (ΚΟ)	0.926	4.82% #	MARFIN INVESTMENT GROUP (ΚΟ)	0.0325	-1.22% α
ΑΕΡΟΠΟΡΙΑ ΑΙΓΑΙΟΥ (ΚΟ)	5.67	4.61% #	ΠΑΠΟΥΤΣΑΝΗΣ (ΚΟ)	2.22	-0.89% α
ΕΛΒΑΛΧΑΛΚΟΡ (ΚΟ)	1.948	4.17% #	ΔΕΗ (ΚΟ)	8.99	-0.77% α
ΟΠΑΠ (ΚΟ)	11.56	3.77% #	COCA-COLA HBC AG (ΚΟ)	26.17	-0.72% α
ΑΔΜΗΕ ΣΥΜΜΕΤΟΧΩΝ Α.Ε. (ΚΟ)	2.46	3.14% #	ΕΛΛΑΚΤΩΡ (ΚΟ)	1.333	-0.52% α
ΕΘΝΙΚΗ ΤΡΑΠΕΖΑ (ΚΟ)	2.195	3.05% #	ΟΛΠ (ΚΟ)	19.3	-0.52% α

Μετοχές με τη μεγαλύτερη Αξία Συναλλαγών	Αξία (χιλ. €)	Μεταβ.	Μετοχές με το μεγαλύτερο Όγκο Συναλλαγών	Όγκος	Μεταβ.
ALPHA BANK (ΚΟ)	12,667.05	4.82% #	EUROBANK HOLDINGS (ΚΟ)	14,868,000	9.58% #
ΟΤΕ (ΚΟ)	11,229.70	0.55% #	ALPHA BANK (ΚΟ)	13,944,755	4.82% #
EUROBANK HOLDINGS (ΚΟ)	9,443.69	9.58% #	ΠΕΙΡΑΙΩΣ FINANCIAL HOLD (ΚΟ)	3,189,465	0.64% #
ΕΘΝΙΚΗ ΤΡΑΠΕΖΑ (ΚΟ)	6,590.94	3.05% #	ΕΘΝΙΚΗ ΤΡΑΠΕΖΑ (ΚΟ)	3,032,124	3.05% #
ΟΠΑΠ (ΚΟ)	6,152.60	3.77% #	MARFIN INVESTMENT GROUP (ΚΟ)	1,952,991	-1.22% α
ΔΕΗ (ΚΟ)	3,611.89	-0.77% α	ΟΤΕ (ΚΟ)	877,636	0.55% #
JUMBO (ΚΟ)	2,818.52	5.33% #	ΑΔΜΗΕ ΣΥΜΜΕΤΟΧΩΝ Α.Ε. (ΚΟ)	770,738	3.14% #
ΜΥΤΙΛΗΝΑΙΟΣ (ΚΟ)	2,602.38	1.17% #	ΟΠΑΠ (ΚΟ)	537,071	3.77% #
ΠΕΙΡΑΙΩΣ FINANCIAL HOLD (ΚΟ)	2,500.65	0.64% #	ΔΕΗ (ΚΟ)	401,110	-0.77% α
ΜΟΤΟΡ ΟΪΛ (ΚΟ)	2,312.67	2.94% #	ΑΤΤΙΚΑ BANK A.T.E. (ΚΟ)	362,828	-1.82% α

Σημείωση: Απεικονίζονται οι Μετοχές που δεν ανήκουν στις Κατηγορίες Χαμηλής Διασποράς και Επιτήρησης και πραγματοποιήσαν κατά τη διάρκεια της συνεδρίασης Αξία Συναλλαγών μεγαλύτερη από 10,000 Ευρώ.

**Αναλυτικά Στοιχεία Συναλλαγών Αγοράς Παραγώγων**

	Αριθμός Πράξεων	Όγκος	Ανοικτές θέσεις
<b>Σ.Μ.Ε. σε Δείκτες</b>	255	1,204	5,303
FTSE/X.A. Large Cap	255	1,204	5,303
<b>Σ.Μ.Ε. σε Μετοχές</b>	2,851	49,423	353,641
ΑΔΜΗΕ ΣΥΜΜΕΤΟΧΩΝ Α.Ε. (ΚΟ)	269	1,841	8,237
ALPHA BANK (ΚΟ)	537	17,235	85,962
ΑΤΤΙΚΑ BANK Α.Τ.Ε. (ΚΟ)	0	0	270
COCA-COLA HBC AG (ΚΟ)	6	18	171
CENERGY HOLDINGS (ΚΑ)	27	92	6,338
ΕΛΛΑΚΤΩΡ (ΚΟ)	20	157	4,554
EUROBANK HOLDINGS (ΚΟ)	399	12,426	45,376
ΕΥΔΑΠ (ΚΟ)	7	15	308
FOURLIS ΣΥΜΜΕΤΟΧΩΝ (ΚΟ)	29	78	734
ΓΕΚ ΤΕΡΝΑ (ΚΟ)	58	260	7,109
ΕΛΛΗΝ. ΧΡΗΜΑΤΙΣΤΗΡΙΑ-Χ.Α. (ΚΟ)	47	188	2,150
ΕΛΛΗΝΙΚΑ ΠΕΤΡΕΛΑΙΑ (ΚΟ)	9	38	2,096
INTRACOM HOLDINGS (ΚΟ)	1	5	1,874
JUMBO (ΚΟ)	72	249	1,117
LAMDA DEVELOPMENT(ΚΟ)	48	178	1,732
MARFIN INVESTMENT GROUP (ΚΟ)	22	606	51,812
ΜΟΤΟΡ ΟΙΛ (ΚΟ)	44	194	2,976
ΜΥΤΙΛΗΝΑΙΟΣ (ΚΟ)	69	286	6,553
ΕΘΝΙΚΗ ΤΡΑΠΕΖΑ (ΚΟ)	449	8,452	33,161
ΟΠΑΠ (ΚΟ)	53	245	2,331
ΟΤΕ (ΚΟ)	110	436	8,406
ΟΛΠ (ΚΟ)	0	0	321
ΠΕΙΡΑΙΩΣ FINANCIAL HOLD (ΚΟ)	260	5,093	60,805
ΔΕΗ (ΚΟ)	162	727	12,676
ΤΕΡΝΑ ΕΝΕΡΓΕΙΑΚΗ (ΚΟ)	53	127	1,210
ΤΙΤΑΝ CEMENT (ΚΑ)	2	5	865
ΥΙΟΧΑΛΚΟ SA/NV (ΚΑ)	98	472	4,497
<b>Δικαιώματα σε Δείκτες</b>	10	30	1,147
FTSE/X.A. Large Cap	10	30	1,147
<b>Δικαιώματα σε Μετοχές</b>	7	24	1,870
ALPHA BANK (ΚΟ)	3	15	156
ΕΘΝΙΚΗ ΤΡΑΠΕΖΑ (ΚΟ)	0	0	535
ΟΠΑΠ (ΚΟ)	1	3	20
ΟΤΕ (ΚΟ)	2	4	507
ΠΕΙΡΑΙΩΣ FINANCIAL HOLD (ΚΟ)	0	0	242
ΔΕΗ (ΚΟ)	1	2	410
<b>Συνολική Δραστηριότητα</b>	3,123	50,681	361,961











Πληθος Χρεογράφων	Ονομ. Αξία	Μερίσματα [1]			Ημερ. Τελευτ. Αποκοπής		Σημ. Χρεόγραφα	Τιμή κλεισίματος	% μεταβ.	Προηγ. Κλείσιμο-ημ/νία	Άνοιγμα	Κατωτ Τιμή	Ανωτ Τιμή	Τελ Σταθμ Τιμή	Τελευταία ζήτηση [7]	Τελευταία προσφορά [7]	Ρ/Ε μετά φ. Χρήσιμ	Όγκος	Πράξεις	Αξία Συναλλαγών[8]	Χ.Α. Εταιρείας (χιλ. €) [3,5]	Χαμηλό έτους	Υψηλό έτους	Κλάδος [4]		
		2018	2019	2020	Μέρισμα [2]	Δικαίωμα																				
24,319,250	0.300	---	---	---	09/07/2002	04/07/2007	5165	0.248	11.71	0.222	01/03/2021	0.248	0.248	0.248	0.248	490@0.180	5000@0.248	---	---	910	1	225.68	6,031.17	0.192	0.25	50101010
13,582,223	1.35	---	---	---	24/06/2008	02/02/2016	4887	0.7	-6.04	0.745	01/03/2021	0.7	0.7	0.7	0.7	1810@0.690	3000@0.710	---	---	1,310	4	917.00	9,507.56	0.59	0.77	55102010
766,000	1.00	---	---	---	01/07/2004	11/12/2012	5193	7	---	7	01/03/2021	7	7	7	7	---	49@6.80	44.23	2019	1	1	7.00	5,795.65	7	7	55101020
245,000	1.00	---	---	---	19/07/2010	11/12/2012	5194	1.77	---	1.77	01/03/2021	---	---	---	---	440@1.42	110@2.12	11.18	2019	---	---	---	5,795.65	1.41	2.8	55101020

### Κατάσταση σε Αναστολή

5,867,311	0.300	---	---	---	11/08/2010	28/04/2017	5243	0.11	---	0.11	30/06/2020	---	---	---	---	---	---	---	---	---	---	---	---	---	---	---	645.40	0.11	0.11	50205010	
21,820,410	0.800	---	---	---	22/05/2008	02/08/2011	5174	0.448	---	0.448	30/04/2018	---	---	---	---	---	---	---	---	---	---	---	---	---	---	---	9,775.54	0.448	0.448	20101010	
66,948,210	0.300	---	---	---	22/09/2015	22/09/2015	5179	4.8	---	4.8	24/05/2018	---	---	---	---	---	---	---	---	---	---	---	---	---	---	---	321,351.41	4.8	4.8	40401030	
12,417,000	0.310	0.0205	---	---	27/08/2019	28/08/2017	5233	0.57	---	0.57	12/05/2020	---	---	---	---	---	---	---	---	---	---	---	---	---	---	---	7,077.69	0.57	0.57	10101015	
33,301,715	0.320	---	---	---	27/06/2003	08/07/2009	5241	0.035	---	0.035	25/06/2020	---	---	---	---	---	---	---	---	---	---	---	---	---	---	---	1,165.56	0.035	0.035	50101010	
77,126,446	0.340	---	---	---	23/05/2005	18/08/2011	5206	0.0125	---	0.0125	30/04/2019	---	---	---	---	---	---	---	---	---	---	---	---	---	---	---	964.08	0.0125	0.0125	40202020	
7,085,888	1.59	---	---	---	02/07/1996	06/09/2010	5216	2.6	---	2.6	30/09/2019	---	---	---	---	---	---	---	---	---	---	---	---	---	---	---	18,423.31	2.6	2.6	35101010	
25,179,640	0.600	---	---	---	08/08/1994	19/09/2000	5191	0.026	---	0.026	01/10/2018	---	---	---	---	---	---	---	---	---	---	---	---	---	---	---	742.45	0.026	0.026	45101015	
1,540,000	0.600	---	---	---	08/08/1994	19/09/2000	5192	0.057	---	0.057	01/10/2018	---	---	---	---	---	---	---	---	---	---	---	---	---	---	---	---	742.45	0.057	0.057	45101015
31,543,600	0.420	---	---	---	19/07/2010	19/12/2018	5205	1.085	---	1.085	30/04/2019	---	---	---	---	---	---	---	---	---	---	---	---	---	---	---	---	34,224.81	1.085	1.085	45102020
23,935,280	0.300	---	---	---	29/06/2009	13/06/2000	5153	0.107	---	0.107	02/10/2017	---	---	---	---	---	---	---	---	---	---	---	---	---	---	---	---	2,561.07	0.107	0.107	40301030
23,463,874	0.800	---	---	---	23/05/2003	21/12/1999	4918	0.125	---	0.125	30/08/2012	---	---	---	---	---	---	---	---	---	---	---	---	---	---	---	---	2,932.98	0.125	0.125	50206030

**Σημειώσεις Χρεογράφων**

**Κωδικός Κείμενο σημείωσης**

- ( ) - Προσαρμοσμένα Μέρισματα λόγω διανομής Δωρεάν μετοχών.
- \* - Τελευταία προσαρμοσμένη τιμή κλεισίματος.
- [1] - Καθάρια μέρισματα.
- [2] - Στη στήλη "Ημερ. Αποκοπής τελευταίου δικαιώματος" αναφέρεται η Ημερομηνία εισαγωγής για Νέες Εταιρείες.
- [3] - Η Χρηματιστηριακή αξία αναφέρεται στο σύνολο των μετοχών
- [4] - Η κωδικοποίηση των Κλάδων Οικονομικής Δραστηριότητας του Χ.Α. παρουσιάζονται στο Παράρτημα Α
- [5] - Η Χρηματιστηριακή Αξία αναφέρεται στο σύνολο των κατηγοριών μετοχών (εφόσον έχουν εισαχθεί περισσότερες της μιας κατηγορίες) και δεν αναφέρεται σε επιμέρους κατηγορίες μετοχών μιας εταιρείας.
- [6] - P/E μεγαλύτερο του 100
- [7] - Τελευταία εικόνα του Βιβλίου Εντολών πριν το τέλος της συνεδρίασης
- [8] - Στην Αξία Συναλλαγών των Μετοχών περιλαμβάνονται όλοι οι τύποι Πακέτων

4750 - Μεταφορά στην Κατηγορία Επιτήρησης από 8/4/2011.

4887 - Μεταφορά στην Κατηγορία Επιτήρησης από 10/4/2012.

4912 - Μεταφορά στην κατηγορία Επιτήρησης από 31/7/2012.

4918 - Αναστολή διαπραγμάτευσης από 31/8/2012.

4955 - Μεταφορά στην Επιτήρηση από 5/4/2013.

4957 - Μεταφορά στην Επιτήρηση από 5/4/2013.

4958 - Μεταφορά στην Επιτήρηση από 5/4/2013.

4959 - Μεταφορά στην Επιτήρηση από 5/4/2013.

5093 - Μεταφορά στην Κατηγορία Επιτήρησης από 8/4/2015.

5112 - Μεταφορά στην Κατηγορία Επιτήρησης από 15/04/2016.

5115 - Μεταφορά στην Κατηγορία Επιτήρησης από 15/04/2016.

5141 - Μεταφορά στην Κατηγορία Επιτήρησης από 10/05/2017.

5153 - Αναστολή διαπραγμάτευσης από 03/10/2017.

5160 - Μεταφορά στην Κατηγορία Επιτήρησης από 15/04/2016.

5162 - Μεταφορά στην Κατηγορία Επιτήρησης από 21/12/2009.

5165 - Μεταφορά στην Κατηγορία Επιτήρησης από 15/02/2018.

5174 - Αναστολή διαπραγμάτευσης από 02/05/2018.

5178 - Μεταφορά στην Κατηγορία Επιτήρησης από 11/05/2018.

5179 - Αναστολή διαπραγμάτευσης από 25/05/2018.

5190 - Μεταφορά στην Κατηγορία Επιτήρησης από 10/04/2012.

5191 - Αναστολή διαπραγμάτευσης από 02/10/2018.

5192 - Αναστολή διαπραγμάτευσης από 02/10/2018.

5193 - Μεταφορά στην κατηγορία Επιτήρησης από 25/10/2018.

5194 - Μεταφορά στην κατηγορία Επιτήρησης από 25/10/2018.

5197 - Μεταφορά στην κατηγορία Επιτήρησης από 07/11/2018.

5205 - Αναστολή διαπραγμάτευσης από 02/05/2019.

5206 - Αναστολή διαπραγμάτευσης από 02/05/2019.

5216 - Αναστολή διαπραγμάτευσης από 01/10/2019.

5232 - Μεταφορά στην Κατηγορία Επιτήρησης από 08/04/2011.

5233 - Αναστολή διαπραγμάτευσης από 13/05/2020.

5241 - Αναστολή διαπραγμάτευσης από 26/06/2020

5243 - Αναστολή διαπραγμάτευσης από 01/07/2020.

5245 - Μεταφορά στη Κατηγορία Επιτήρησης από 09/07/2020.

5246 - Μεταφορά στην κατηγορία Επιτήρησης από 09/07/2020.

5248 - Μεταφορά στην κατηγορία Επιτήρησης από 06/09/2011.

5251 - Μεταφορά στην κατηγορία Επιτήρησης από τις 25/11/2011.

**Στοιχεία Συναλλαγών Πακέτων**

Χρεόγραφο	Όγκος πακέτου	Τιμή πακέτου	Αξία πακέτου	Ώρα έγκρισης	Σημείωση
ΟΤΕ (ΚΟ)	126,351	12.83	1,621,083.33	11:50:22	20

**Σημειώσεις πακέτων**

- 9 - Μέθοδος 6-1 / Ειδική Χρέωση
- 10 - Μέθοδος 6-1 / Ειδική Χρέωση, Αυθημερόν Διακανονισμός
- 14 - Μέθοδος 6-3 / Πακέτο Αποκατάστασης, Ατελής αγορά και Πώληση
- 18 - Μέθοδος 6-2 / SPOT 1
- 19 - Μέθοδος 6-2 / SPOT 2
- 20 - Μέθοδος 6-1 και Μέθοδος 6-1 Αυθημερόν Διακανονισμός
- 21 - Άλλη Προσυμφωνημένη

**Στοιχεία Συναλλαγών Δικαιωμάτων**

Ημερ. αποκοπής	Έναρξη εξάσκησης	Λήξη εξάσκησης	Λήξη διαπραγμάτευσης	Δικαιώματα	Κατωτ Τιμή	Ανωτ Τιμή	Τιμή κλεισ.	Τελευταία ζήτηση	Τελευταία προσφορά	Όγκος	Πράξεις	Αξία Συναλλαγών
----------------	------------------	----------------	----------------------	------------	------------	-----------	-------------	------------------	--------------------	-------	---------	-----------------

**Δεν υπάρχουν Συναλλαγές Δικαιωμάτων.**



**Στοιχεία Συναλλαγών Εκποιήσεων**

Χρεόγραφα	Τύπος Χρεογράφου	Όγκος Συναλλαγών	Αριθμός Πράξεων	Αξία Συναλλαγών	Σημείωση
<b>Δεν πραγματοποιήθηκαν Εκποιήσεις Μετοχών.</b>					

**Σημειώσεις Εκποιήσεων**

- 1 - Κανονική Εκποίηση.
- 2 - Εκποίηση Ενσώματων Ονομαστικών Μετοχών.
- 3 - Εκποίηση Αδιάθετων Κλασματικών Υπολοίπων.

**Στοιχεία Συναλλαγών Εκποιήσεων Ενσώματων Ονομαστικών Μετοχών**

Χρεόγραφα	Ημερ/νία έναρξης	Ημερ/νία λήξης	Αρχικό πλήθος	Διαθέσιμο πλήθος	Ημερομηνία	Μέση τιμή (ημέρας)	Μέση τιμή (περιόδου)	Αριθμός Πράξεων	Όγκος Συναλλαγών	Αξία Συναλλαγών
-----------	------------------	----------------	---------------	------------------	------------	--------------------	----------------------	-----------------	------------------	-----------------

**Δεν πραγματοποιήθηκαν Εκποιήσεις Ενσώματων Ονομαστικών Μετοχών.**

**Σημειώσεις Εκποιήσεων**

Σύμφωνα με την Απόφαση 1/380/04.05.2006 της Επιτροπής Κεφαλαιαγοράς εκποιούνται μέσω του Χρηματιστηρίου Αθηνών με επιμέλεια της εκδότριας εταιρείας, οι ενσώματες ονομαστικές μετοχές που δεν έχουν κατατεθεί στην εκδότρια προς απούλοποίηση. Η εκποίηση διενεργείται σύμφωνα με τον τρόπο που ορίζεται στο άρθρο 99Α του Κανονισμού του Χρηματιστηρίου Αθηνών.

**Στοιχεία Ενεργητικού Διαπραγματεύσιμων Αμοιβαίων Κεφαλαίων (Δ.Α.Κ.)**

	Ημερομηνία συναλλαγών	Δημιουργία / Εξαγορά	Αριθ. Μερ. (T-1)	Νέα Μερ. (T-1)	Εξαγορασθ. Μερ. (T-1)	Μερίδια (T) [1]	Αξία Ενεργητικού [2]	Καθαρή Τιμή	Μέρισμα /Μερίδιο	Ημερ. Αποκοπής
ALPHA ETF FTSE Athex Large Cap	02/03/2021	5,000	853,597	---	---	853,597	16,438,370.00	19.2578	0.81	01/07/2020

**Σημειώσεις Δ.Α.Κ.**

[1] - Αριθμ. μεριδίων (T) = Αριθμ. μεριδίων (T-1) + Νεοεκδιθέντα μερίδια (T-1) - Εξαγορασθέντα μερίδια (T-1)

[2] - Περιλαμβάνονται και τα μερίδια που δημιουργήθηκαν / εξαγοράσθηκαν την ημέρα T-1.

Περιγραφή	Στοιχεία
Όνομασία Δ.Α.Κ.	ALPHA ETF FTSE Athex Large Cap
Σύμβολο Δ.Α.Κ. (GR)	<b>ΑΔΑΚ</b>
Σύμβολο Δ.Α.Κ. (EN)	AETF
ISIN Δ.Α.Κ.	GRF000153004
Κατηγορία Διαπραγμάτευσης	Διαπραγματεύσιμα Αμοιβαία Κεφάλαια (Δ.Α.Κ.)
Τύπος Δ.Α.Κ.	Μετοχών
Τρόπος διαχείρισης	Παθητικός
Επενδυτική Στρατηγική	Σκοπός της επενδυτικής πολιτικής του Αμοιβαίου Κεφαλαίου είναι η αναπαραγωγή της αποδόσεως του Δείκτη FTSE/X.A. Large Cap του Χρηματιστηρίου Αθηνών σε όρους Ευρώ, ακολουθώντας πλήρως και πανομοιότυπως τη σύνθεση του υποκείμενου Δείκτη.
Εκδότης	ΑΛΦΑ ASSET MANAGEMENT Α.Ε.Δ.Α.Κ.
Εταιρεία Διαχείρισης	ΑΛΦΑ ASSET MANAGEMENT Α.Ε.Δ.Α.Κ.
Ειδικοί Διαπραγματευτές	ΑΛΦΑ FINANCE Α.Χ.Ε.Π.Ε.Υ. , ΕΘΝΙΚΗ ΧΡΗΜΑΤΙΣΤΗΡΙΑΚΗ Α.Χ.Ε.Π.Ε.Υ.
Θεματοφύλακας	ΑΛΦΑ ΤΡΑΠΕΖΑ Α.Ε.
Σύμβολο Δείκτη (GR)	FTSE
Σύμβολο Δείκτη (EN)	FTSE
Όνομασία Δείκτη	FTSE/X.A. Large Cap
ISIN Δείκτη	GRI99201A006
Κλάσμα Δείκτη [1]	1/100
Αρχική Τιμή Μεριδίου	21.76
Συνολικός Αριθμός Μεριδίων [2]	853,597
Ημερομηνία πρώτης Έκδοσης	14/01/2008
Ημερομηνία έναρξης Διαπραγμάτευσης	24/01/2008
Νόμισμα Διαπραγμάτευσης	ΕΥΡΩ
Νόμισμα Ενεργητικού	ΕΥΡΩ
Αρχική Αξία Ενεργητικού [3]	3,000,000.00
Αριθμ. Μεριδίων για Δημιουργία-Εξαγορά [4]	5,000
Αμοιβή Διαχείρισης	0.375

**Σημειώσεις Δ.Α.Κ.**

[1] - Το κλάσμα της τιμής του δείκτη που αποτελεί η τιμή της πρώτης έκδοσης

[2] - Ο αριθμός μεριδίων που διαπραγματεύθηκαν στο Χρηματιστήριο την ημέρα T

[3] - Η αξία του ενεργητικού κατά την έκδοση

[4] - Ο αριθμός μεριδίων που απαιτείται κατά τη διαδικασία δημιουργίας εξαγοράς

## ΑΝΑΚΟΙΝΩΣΕΙΣ

### ΓΝΩΣΤΟΠΟΙΗΣΕΙΣ ΕΤΑΙΡΕΙΩΝ

**From:** FORTHNET A.E.  
**Posted At:** 01 March 2021 17:48  
**Conversation:** FORTHNET A.E. - ΑΝΑΚΟΙΝΩΣΗ - ΣΥΝΑΛΛΑΓΗ ΜΕ ΣΥΝΔΕΔΕΜΕΝΟ ΜΕΡΟΣ  
**Posted To:** DOLAnnouncements  
  
**Subject:** FORTHNET A.E. - ΑΝΑΚΟΙΝΩΣΗ - ΣΥΝΑΛΛΑΓΗ ΜΕ ΣΥΝΔΕΔΕΜΕΝΟ ΜΕΡΟΣ

Δείτε την [ανακοίνωση](#).

**From:** PAPERPACK A.B.E.E.  
**Posted At:** 01 March 2021 17:59  
**Conversation:** PAPERPACK A.B.E.E.:ΑΝΑΚΟΙΝΩΣΗ ΕΓΚΡΙΣΗΣ ΚΑΙ ΔΗΜΟΣΙΕΥΣΗΣ  
ΤΟΥ ΠΛΗΡΟΦΟΡΙΑΚΟΥ ΔΕΛΤΙΟΥ ΚΑΙ ΕΝΑΡΞΗΣ ΤΗΣ ΠΕΡΙΟΔΟΥ  
ΑΠΟΔΟΧΗΣ ΤΗΣ ΥΠΟΧΡΕΩΤΙΚΗΣ ΔΗΜΟΣΙΑΣ ΠΡΟΤΑΣΗΣ  
**Posted To:** DOLAnnouncements  
**Subject:** PAPERPACK A.B.E.E.:ΑΝΑΚΟΙΝΩΣΗ ΕΓΚΡΙΣΗΣ ΚΑΙ ΔΗΜΟΣΙΕΥΣΗΣ  
ΤΟΥ ΠΛΗΡΟΦΟΡΙΑΚΟΥ ΔΕΛΤΙΟΥ ΚΑΙ ΕΝΑΡΞΗΣ ΤΗΣ ΠΕΡΙΟΔΟΥ  
ΑΠΟΔΟΧΗΣ ΤΗΣ ΥΠΟΧΡΕΩΤΙΚΗΣ ΔΗΜΟΣΙΑΣ ΠΡΟΤΑΣΗΣ

Δείτε την [ανακοίνωση](#).

**From:** MERMEREN KOMBINAT A.D. PRILEP  
**Posted At:** 01 March 2021 18:13  
**Conversation:** MERMEREN KOMBINAT A.D. PRILEP - Σχολιασμός οικονομικών αποτελεσμάτων χρήσης 2020  
**Posted To:** DOLAnnouncements  
  
**Subject:** MERMEREN KOMBINAT A.D. PRILEP - Σχολιασμός οικονομικών αποτελεσμάτων χρήσης 2020

Δείτε την [ανακοίνωση](#).

From: SPACE HELLAS A.E.  
Posted At: 01 March 2021 18:35  
Conversation: SPACE HELLAS A.E. - ΑΝΑΚΟΙΝΩΣΗ ΓΙΑ ΤΟ ΣΤΡΑΤΗΓΙΚΟ  
ΣΧΕΔΙΑΣΜΟ ΤΗΣ SingularLogic  
Posted To: DOLAnnouncements  
  
Subject: SPACE HELLAS A.E. - ΑΝΑΚΟΙΝΩΣΗ ΓΙΑ ΤΟ ΣΤΡΑΤΗΓΙΚΟ  
ΣΧΕΔΙΑΣΜΟ ΤΗΣ SingularLogic

Δείτε την [ανακοίνωση](#).



From: EPSILON NET A.E.  
Posted At: 01 March 2021 18:37  
Conversation: EPSILON NET A.E.: ΑΝΑΚΟΙΝΩΣΗ ΓΙΑ ΤΟ ΣΤΡΑΤΗΓΙΚΟ ΣΧΕΔΙΑΣΜΟ  
ΤΗΣ SINGULARLOGIC  
Posted To: DOLAnnouncements  
  
Subject: EPSILON NET A.E.: ΑΝΑΚΟΙΝΩΣΗ ΓΙΑ ΤΟ ΣΤΡΑΤΗΓΙΚΟ ΣΧΕΔΙΑΣΜΟ  
ΤΗΣ SINGULARLOGIC

Δείτε την [ανακοίνωση](#).

From: QUEST ΣΥΜΜΕΤΟΧΩΝ Α.Ε.  
Posted At: 01 March 2021 18:45  
Conversation: QUEST ΣΥΜΜΕΤΟΧΩΝ Α.Ε.: Αγορά ιδίων μετοχών (26/2/2021)  
Posted To: DOLAnnouncements  
  
Subject: QUEST ΣΥΜΜΕΤΟΧΩΝ Α.Ε.: Αγορά ιδίων μετοχών (26/2/2021)

Η Quest Συμμετοχών Α.Ε. γνωστοποιεί ότι σύμφωνα με το άρθρο 49 του Ν 4548/2018 και σύμφωνα με τους όρους του Κανονισμού 2273 / 2003 της Ευρωπαϊκής Επιτροπής και σε εκτέλεση της από 26/06/2020 απόφασης της Τακτικής Γενικής Συνέλευσης των Μετόχων της Εταιρείας και της από 8/01/2021 απόφασης του Διοικητικού Συμβουλίου, προέβη κατά τη διάρκεια της συνεδρίασης της 26/2/2021, μέσω της χρηματιστηριακής εταιρείας «Eurobank Equities», σε αγορά 3.000 ιδίων μετοχών με μέση τιμή κτήσης 10,98 ευρώ και συνολική αξία συναλλαγής 32.949 ευρώ.

From: ΤΡΑΠΕΖΑ ΤΗΣ ΕΛΛΑΔΟΣ Α.Ε.  
Posted At: 01 March 2021 19:24  
Conversation: Δελτίο Τύπου: Ισολογισμός και Αποτελέσματα Χρήσεως 2020  
Posted To: DOLAnnouncements  
  
Subject: Δελτίο Τύπου: Ισολογισμός και Αποτελέσματα Χρήσεως 2020

Δείτε το [Δελτίο Τύπου](#).

**From:** SPACE HELLAS A.E.  
**Posted At:** 01 March 2021 19:50  
**Conversation:** ΑΝΑΚΟΙΝΩΣΗ ΓΙΑ ΤΟ ΣΤΡΑΤΗΓΙΚΟ ΣΧΕΔΙΑΣΜΟ ΤΗΣ SingularLogic  
(Ορθή Επανάληψη - Δεν είναι διαθέσιμη η ελληνική μετάφραση)  
**Posted To:** DOLAnnouncements  
  
**Subject:** ΑΝΑΚΟΙΝΩΣΗ ΓΙΑ ΤΟ ΣΤΡΑΤΗΓΙΚΟ ΣΧΕΔΙΑΣΜΟ ΤΗΣ SingularLogic  
(Ορθή Επανάληψη - Δεν είναι διαθέσιμη η ελληνική μετάφραση)

Αυτή η ανακοίνωση είναι διαθέσιμη μόνο στα [Αγγλικά](#)

From: SPACE HELLAS A.E.  
Posted At: 01 March 2021 20:03  
Conversation: ΑΝΑΚΟΙΝΩΣΗ ΑΠΟΚΤΗΣΗΣ ΙΔΙΩΝ  
Posted To: DOLAnnouncements  
  
Subject: ΑΝΑΚΟΙΝΩΣΗ ΑΠΟΚΤΗΣΗΣ ΙΔΙΩΝ

Δείτε την [ανακοίνωση](#).

**From:** CNL CAPITAL Ε.Κ.Ε.Σ - Δ.Ο.Ε.Ε.  
**Posted At:** 01 March 2021 20:10  
**Conversation:** Ανακοίνωση ορισμού νέου Εσωτερικού Ελεγκτή  
**Posted To:** DOLAnnouncements  
  
**Subject:** Ανακοίνωση ορισμού νέου Εσωτερικού Ελεγκτή

Δείτε την [ανακοίνωση](#).

**From:** ALPHA TRUST ΑΝΔΡΟΜΕΔΑ Α.Ε.Ε.Χ.  
**Posted At:** 01 March 2021 21:52  
**Conversation:** ALPHA TRUST ΑΝΔΡΟΜΕΔΑ ΑΕΕΧ: ΑΝΑΚΟΙΝΩΣΗ ΓΙΑ ΕΣΩΤΕΡΙΚΗ ΑΞΙΑ ΜΕΤΟΧΗΣ  
**Posted To:** DOLAnnouncements  
  
**Subject:** ALPHA TRUST ΑΝΔΡΟΜΕΔΑ ΑΕΕΧ: ΑΝΑΚΟΙΝΩΣΗ ΓΙΑ ΕΣΩΤΕΡΙΚΗ ΑΞΙΑ ΜΕΤΟΧΗΣ

**ΠΛΗΡΟΦΟΡΙΕΣ ΓΙΑ ΤΗ ΜΕΤΟΧΗ: 26/02/2021**

**EUR**

ΕΣΩΤΕΡΙΚΗ ΑΞΙΑ ΜΕΤΟΧΗΣ\* 31,5929  
ΧΡΗΜΑΤΙΣΤΗΡΙΑΚΗ ΤΙΜΗ 22,8000  
PREMIUM/DISCOUNT -27,83%  
ΕΣΩΤΕΡΙΚΗ ΑΞΙΑ ΧΑΡΤ/ΚΙΟΥ 12.673.046,04

From: ΕΛΛΗΝΙΚΑ ΧΡΗΜΑΤΙΣΤΗΡΙΑ Α.Ε.  
Posted At: 02 March 2021 09:18  
Conversation: Συναλλαγές της Eurobank Equities  
Posted To: DOLAnnouncements  
Subject: Συναλλαγές της Eurobank Equities

Η Εταιρία Ελληνικά Χρηματιστήρια-Χρηματιστήριο Αθηνών Α.Ε. Συμμετοχών (ATHEX) ανακοινώνει με βάση τις διατάξεις του αρ. 6 της απόφασης 3/347/12.7.2005 της Επιτροπής Κεφαλαιαγοράς και του Κανονισμού (ΕΕ) 596/2014 ότι η Eurobank Equities Α.Ε.Π.Ε.Υ. την ενημέρωσε ότι πραγματοποίησε τις εξής συναλλαγές:

α/α	Ημερομηνία γνωστοποίησης στην ATHEX	Ημερομηνία συναλλαγής	Είδος συναλ.	Ποσότητα	Χρηματοπιστωτικό μέσο	Συνολική αξία (ευρώ)
1	26.02.2021	25.02.2021	Αγορά	496	Μετοχές ΕΧΑΕ (κο)	1.793,04
2	26.02.2021	25.02.2021	Πώληση	1.193	Μετοχές ΕΧΑΕ (κο)	4.334,92
3	01.03.2021	26.02.2021	Πώληση	4.179	Μετοχές ΕΧΑΕ (κο)	15.297,22

Η Eurobank Equities Α.Ε.Π.Ε.Υ. πραγματοποίησε τις ανωτέρω συναλλαγές λόγω της ειδικής διαπραγμάτευσης που έχει αναλάβει στην αγορά παραγώγων σε Συμβόλαια Μελλοντικής Εκπλήρωσης (ΣΜΕ) με υποκείμενο τίτλο τη μετοχή της εταιρίας (σύμβολο μετοχής: ΕΧΑΕ).

Η γνωστοποίηση εκ μέρους της Eurobank Equities Α.Ε.Π.Ε.Υ. προς την εταιρεία και ακολούθως από την εταιρεία προς τις αρχές της Κεφαλαιαγοράς, γίνεται επειδή ο κ. Κωνσταντίνος Βασιλείου είναι μη εκτελεστικό μέλος του Δ.Σ. της Eurobank Equities Α.Ε.Π.Ε.Υ. ενώ κατέχει ταυτόχρονα τη θέση του Μη Εκτελεστικού Μέλους του Δ.Σ. της ATHEX (υπόχρεο πρόσωπο με βάση το Ν.3340/2005).



From: ΚΤΗΜΑ ΛΑΖΑΡΙΔΗ Α.Ε.  
Posted At: 02 March 2021 09:39  
Conversation: ΑΝΑΚΟΙΝΩΣΗ ΟΙΚΟΝΟΜΙΚΟΥ ΗΜΕΡΟΛΟΓΙΟΥ  
Posted To: DOLAnnouncements  
  
Subject: ΑΝΑΚΟΙΝΩΣΗ ΟΙΚΟΝΟΜΙΚΟΥ ΗΜΕΡΟΛΟΓΙΟΥ

Η ΚΤΗΜΑ ΚΩΣΤΑ ΛΑΖΑΡΙΔΗ Α.Ε., στο πλαίσιο των υποχρεώσεών της που απορρέουν από τις παραγράφους 4.1.2 και 4.1.4.3.1 του Κανονισμού του Χρηματιστηρίου Αθηνών Α.Ε., ανακοινώνει το Οικονομικό Ημερολόγιο έτους 2021, το οποίο έχει ως ακολούθως:

1. Τετάρτη 28 Απριλίου 2021: Ανακοίνωση Οικονομικών Αποτελεσμάτων χρήσης 2020(πριν την έναρξη της συνεδρίασης του Χ.Α.).
2. Πέμπτη 19 Αυγούστου 2021: Ετήσια Τακτική Γενική Συνέλευση των Μετόχων. Δεν θα γίνει πρόταση διανομής μερίσματος από την Εταιρία στην Τακτική Γενική Συνέλευση.

Στην περίπτωση που η Εταιρία αποφασίσει αλλαγή των παραπάνω ημερομηνιών ή /και αποφασισθεί διανομή μερίσματος από την Τακτική Γενική Συνέλευση των Μετόχων θα ενημερώσει έγκαιρα το επενδυτικό κοινό με νεότερη ανακοίνωση.

Τα Οικονομικά αποτελέσματα θα είναι διαθέσιμα στην ιστοσελίδα της Εταιρείας [www.domaine-lazaridi.gr](http://www.domaine-lazaridi.gr) και στην ιστοσελίδα του Χ.Α. [www.helex.gr](http://www.helex.gr) την ίδια ημέρα.

From: ΜΥΤΙΛΗΝΑΙΟΣ Α.Ε.  
Posted At: 02 March 2021 09:43  
Conversation: Απόκτηση Ιδίων Μετοχών  
Posted To: DOLAnnouncements  
  
Subject: Απόκτηση Ιδίων Μετοχών

Δείτε παρακάτω:

[Απόκτηση Ιδίων Μετοχών](#)

From: ΤΕΡΝΑ ΕΝΕΡΓΕΙΑΚΗ Α.Β.Ε.Τ.Ε.  
Posted At: 02 March 2021 09:54  
Conversation: ΔΕΛΤΙΟ ΤΥΠΟΥ  
Posted To: DOLAnnouncements  
Subject: ΔΕΛΤΙΟ ΤΥΠΟΥ

## ΔΕΛΤΙΟ ΤΥΠΟΥ

2 Μαρτίου 2021

**Η Ocean Winds και η ΤΕΡΝΑ ΕΝΕΡΓΕΙΑΚΗ ανακοινώνουν τη συνεργασία τους για από κοινού ανάπτυξη πλωτών υπεράκτιων αιολικών πάρκων στην Ελλάδα**

- Στόχος η ανάπτυξη έργων συνολικής δυναμικότητας άνω των 1,5GW

Η OCEAN WINDS (OW) (κοινοπραξία των εταιρειών EDP Renewables και ENGIE) και η ΤΕΡΝΑ ΕΝΕΡΓΕΙΑΚΗ υπέγραψαν συμφωνία συνεργασίας για την από κοινού ανάπτυξη πλωτών υπεράκτιων αιολικών πάρκων στις ελληνικές θάλασσες.

Η OCEAN WINDS διαθέτει ένα ευρύ χαρτοφυλάκιο που αποτελείται από έργα της τάξεως των 1,5 GW υπό κατασκευή και 4 GW υπό ανάπτυξη, με στόχο τα 5 έως 7 GW σε λειτουργία ή υπό κατασκευή καθώς και 5 έως 10 GW σε προχωρημένα στάδια ανάπτυξης μέχρι το 2025.

Το χαρτοφυλάκιο της OW περιλαμβάνει έργα σταθερών και πλωτών υπεράκτιων αιολικών πάρκων υπό ανάπτυξη, κατασκευή και σε λειτουργία σε διάφορες αγορές σε όλη την Ευρώπη, τη Βόρεια Αμερική και την Ασία.

Η OW είναι ένας αναγνωρισμένος πρωτοπόρος παίκτης παγκόσμιας κλάσης στην ανάπτυξη πλωτής τεχνολογίας μέσω μιας ενοποιημένης και αποδεδειγμένης τεχνολογικής υποδομής με δυνατότητα αξιοποίησης σε πλήρη εμπορική κλίμακα. Μέχρι σήμερα, το έργο της OW, Wind Float Atlantic, αποτελεί το πρώτο και μοναδικό έργο το οποίο θα υλοποιηθεί δομημένο σε τραπεζική χρηματοδότηση χωρίς αναγωγή (non-recourse).

Η **ΤΕΡΝΑ ΕΝΕΡΓΕΙΑΚΗ** κατέχει ηγετική θέση στην αγορά των Ανανεώσιμων Πηγών Ενέργειας και διαθέτει έργα άνω των 1,8 GW σε λειτουργία, υπό κατασκευή ή έτοιμα προς κατασκευή στην Ελλάδα και το εξωτερικό. Ένα εμβληματικό έργο της εταιρείας το οποίο ανέπτυξε, κατασκεύασε και λειτουργεί η ίδια, είναι η επένδυση στο καινοτόμο και πιο απαιτητικό αιολικό πάρκο στην ελληνική επικράτεια, το υπεράκτιο έργο (που εδράζεται σε βραχονησίδα) του Αγίου Γεωργίου.

Και οι δύο εταιρείες, με ουσιαστικές και συμπληρωματικές δυνατότητες μεταξύ τους, μοιράζονται το ίδιο όραμα σχετικά με τις δυνατότητες που υπάρχουν αλλά και τον οδικό χάρτη που θα πρέπει να ακολουθήσουν για την ανάπτυξη υπεράκτιων αιολικών πάρκων στην Ελλάδα. Η OW και η ΤΕΡΝΑ ΕΝΕΡΓΕΙΑΚΗ, θα ενώσουν τις δυνάμεις τους για να προσδιορίσουν τις καταλληλότερες περιοχές και στη συνέχεια θα αναπτύξουν ένα πλήρες πλάνο έργων συνολικής δυναμικότητας άνω των 1,5 GW τα οποία θα αναπτυχθούν σε βάθος δεκαετίας.

Ο Σπυρίδων Μαρτίνης, Διευθύνων Σύμβουλος της Ocean Winds, δήλωσε σχετικά: «Είμαστε περήφανοι που ανακοινώνουμε τη στρατηγική μας συνεργασία με την ΤΕΡΝΑ ΕΝΕΡΓΕΙΑΚΗ, μία συμφωνία που συμβάλλει ουσιαστικά στη στρατηγική μας ανάπτυξη σε νέες αλλά άκρως υποσχόμενες αγορές όπως η Ελλάδα. Ταυτόχρονα, η ουσιαστική και διεθνής εμπειρία της OW σε συνδυασμό με την ηγετική παρουσία της ΤΕΡΝΑ ΕΝΕΡΓΕΙΑΚΗ στην Ελλάδα, τοποθετούν αυτήν την κοινοπραξία στην πρώτη γραμμή εκκίνησης.

Παρακολουθούμε στενά τις ισχυρές βάσεις στις οποίες αναπτύσσεται η ελληνική παράκτια ενεργειακή αγορά αλλά και την προοπτική της να αναδειχθεί σε μια από τις σημαντικές στη Μεσόγειο. Οι φιλόδοξοι στόχοι των Ανανεώσιμων Πηγών Ενέργειας (ΑΠΕ), οι άριστες συνθήκες ανέμου, η αυξανόμενη διαθεσιμότητα του δικτύου και η

ισχυρή βιομηχανική και ναυτική παράδοση της χώρας, είναι μερικά από τα βασικά στοιχεία που επιβεβαιώνουν την ελκυστικότητα της αγοράς».

Ο Γιώργος Περιστέρης, Πρόεδρος της ΤΕΡΝΑ ΕΝΕΡΓΕΙΑΚΗ, δήλωσε με τη σειρά του: «Η ΤΕΡΝΑ ΕΝΕΡΓΕΙΑΚΗ, πιστή στη δέσμευσή της να παράγει καθαρή ενέργεια από ΑΠΕ στην Ελλάδα, έχει αναγνωρίσει ότι το επόμενο βήμα προς την βιωσιμότητα είναι η ανάπτυξη υπεράκτιων αιολικών πάρκων. Τα πλωτά υπεράκτια αιολικά πάρκα είναι ιδανικά για τις ελληνικές θάλασσες, τόσο λόγω του βάθους όσο και των ιδιαίτερων χαρακτηριστικών τους.

Για το σκοπό αυτό, η ΤΕΡΝΑ ΕΝΕΡΓΕΙΑΚΗ με υπερηφάνεια ανακοινώνει τη στρατηγική της συνεργασία με την OW, της οποίας η απaráμιλλη εμπειρία στον υπεράκτιο αιολικό τομέα και στην ανάπτυξη πλωτών αιολικών πάρκων θα μας βοηθήσει στην καθιέρωση αυτού του νέου τομέα στην ελληνική αγορά ενέργειας.

Μαζί, θα είμαστε σε θέση να παρέχουμε στον ελληνικό ενεργειακό τομέα την απαιτούμενη βιώσιμη ενέργεια για την επίτευξη των εθνικών ενεργειακών μας στόχων. Ταυτόχρονα, θα προσθέσουμε αξία σε πολλούς τομείς της οικονομίας καθώς θα απαιτηθούν νέες επενδύσεις σε ναυπηγεία, διασυνδέσεις δικτύου, λιμένες αλλά και σε άλλους τομείς που θα ενισχύσουν την εθνική οικονομία και θα δημιουργήσουν πολλές άμεσες και έμμεσες θέσεις εργασίας».

### **Σχετικά με την OceanWinds (OW)**

Η OW αποτελεί μια κοινοπραξία υπεράκτιας αιολικής ενέργειας με συμμετοχή 50:50, η οποία ανήκει και δημιουργήθηκε από την EDP Renewables και την ENGIE. Και οι δύο εταιρείες πιστεύουν ότι η υπεράκτια αιολική ενέργεια γίνεται ουσιαστικό μέρος της παγκόσμιας ενεργειακής μετάβασης, οδηγώντας στην ταχεία ανάπτυξη του κλάδου και στην αύξηση της ανταγωνιστικότητας. Αυτός είναι ο λόγος για τον οποίο οι εν λόγω εταιρείες έχουν συμπεριλάβει όλο το υπάρχον χαρτοφυλάκιο και το πρόγραμμα έργων τους στη νέα εταιρεία.

Η OW διαθέτει ισχυρό στρατηγικό πλεονέκτημα και είναι σε θέση να διαδραματίσει ηγετικό ρόλο στην υπεράκτια αγορά. Η EDPR και η ENGIE συνδυάζουν τα υπεράκτια αιολικά τους περιουσιακά στοιχεία και το πρόγραμμα των έργων τους στη νέα εταιρεία OW, ξεκινώντας με συνολικά έργα δυναμικότητας 1,5 GW υπό κατασκευή και 4 GW υπό

ανάπτυξη, με στόχο να έχει 5 έως 7 GW σε λειτουργία ή υπό κατασκευή καθώς και 5 έως 10 GW σε προχωρημένα στάδια ανάπτυξης έως το 2025.

Η OW στοχεύει κυρίως σε αγορές στην Ευρώπη, τις Ηνωμένες Πολιτείες καθώς και σε επιλεγμένες γεωγραφικές περιοχές στην Ασία, από τις οποίες αναμένεται να προέλθει το μεγαλύτερο μέρος της ανάπτυξης.

### **Σχετικά με την ΤΕΡΝΑ ΕΝΕΡΓΕΙΑΚΗ**

Η ΤΕΡΝΑ ΕΝΕΡΓΕΙΑΚΗ κατέχει ηγετική θέση στον κλάδο των Ανανεώσιμων Πηγών Ενέργειας (ΑΠΕ) έχοντας δραστηριότητα στην ανάπτυξη Αιολικών Πάρκων, Υδροηλεκτρικών και Αντλησοσταμειωτικών Έργων, Υβριδικών Συστημάτων στα νησιά, Μονάδων Ηλιακής Ενέργειας καθώς και Μονάδων ολοκληρωμένης διαχείρισης απορριμμάτων και παραγωγής ενέργειας από απορρίμματα, απόβλητα και βιοαέριο.

Σήμερα, η ΤΕΡΝΑ ΕΝΕΡΓΕΙΑΚΗ διαθέτει περισσότερα από 1.800 MW σε λειτουργία, υπό κατασκευή ή έτοιμα προς κατασκευή σε Ελλάδα, ΗΠΑ, Κεντρική και Ανατολική Ευρώπη. Συγκεκριμένα, η συνολική εγκατεστημένη ισχύς της σε Ελλάδα και εξωτερικό ανέρχεται σε 1.373 MW, ενώ διαθέτει, επίσης, υπό κατασκευή ή έτοιμες προς κατασκευή εγκαταστάσεις ΑΠΕ συνολικής ισχύος 430 MW στην Ελλάδα. Επίσης, η εταιρεία αναπτύσσει επιπλέον έργα συνολικής ισχύος 1200 MW στην Ελλάδα, τα οποία θα είναι έτοιμα προς κατασκευή μέσα στην επόμενη περίοδο και θα επιτρέψουν την επίτευξη του στόχου των 3.000 MW μέχρι το 2025.

Στοιχεία Επικοινωνίας για Μ.Μ.Ε.

-

Ocean Winds: Jose Miguel Mesa ([josemiguelmesa@oceanwinds.com](mailto:josemiguelmesa@oceanwinds.com))

ΤΕΡΝΑ ΕΝΕΡΓΕΙΑΚΗ: Δανάη Καλαντίδη ([dkalantidi@gekterna.com](mailto:dkalantidi@gekterna.com))

From: ΑΔΜΗΕ ΣΥΜΜΕΤΟΧΩΝ Α.Ε.  
Posted At: 02 March 2021 09:58  
Conversation: ΓΝΩΣΤΟΠΟΙΗΣΗ ΑΛΛΑΓΗΣ ΣΥΝΘΕΣΗΣ ΔΙΟΙΚΗΤΙΚΟΥ ΣΥΜΒΟΥΛΙΟΥ  
Posted To: DOLAnnouncements  
  
Subject: ΓΝΩΣΤΟΠΟΙΗΣΗ ΑΛΛΑΓΗΣ ΣΥΝΘΕΣΗΣ ΔΙΟΙΚΗΤΙΚΟΥ ΣΥΜΒΟΥΛΙΟΥ

**ΓΝΩΣΤΟΠΟΙΗΣΗ ΑΛΛΑΓΗΣ ΣΥΝΘΕΣΗΣ ΔΙΟΙΚΗΤΙΚΟΥ ΣΥΜΒΟΥΛΙΟΥ**

[ΓΝΩΣΤΟΠΟΙΗΣΗ ΑΛΛΑΓΗΣ ΣΥΝΘΕΣΗΣ ΔΙΟΙΚΗΤΙΚΟΥ ΣΥΜΒΟΥΛΙΟΥ](#)

**From:** ENTERSOFT A.E.  
**Posted At:** 02 March 2021 09:58  
**Conversation:** ENTERSOFT ΔΕΛΤΙΟ ΤΥΠΟΥ - Εξαγορά Wedia  
**Posted To:** DOLAnnouncements  
  
**Subject:** ENTERSOFT ΔΕΛΤΙΟ ΤΥΠΟΥ - Εξαγορά Wedia

ENTERSOFT ΔΕΛΤΙΟ ΤΥΠΟΥ - Εξαγορά Wedia [ENTERSOFT ΔΕΛΤΙΟ ΤΥΠΟΥ - Εξαγορά Wedia](#)



**From:** ΠΕΙΡΑΙΩΣ FINANCIAL HOLDINGS A.Ε.

**Posted At:** 02 March 2021 10:34

**Conversation:** Η Πειραιώς και η Intrum υπογράφουν δεσμευτική συμφωνία αναφορικά με το χαρτοφυλάκιο μη εξυπηρετούμενων ανοιγμάτων Vega

**Posted To:** DOLAnnouncements

**Subject:** Η Πειραιώς και η Intrum υπογράφουν δεσμευτική συμφωνία αναφορικά με το χαρτοφυλάκιο μη εξυπηρετούμενων ανοιγμάτων Vega

Δείτε την ανακοίνωση.

[Ανακοίνωση](#)

From: MOTOP ΟΪΛ Α.Ε.  
Posted At: 02 March 2021 10:35  
Conversation: Συναλλαγές της OPTIMA BANK Α.Ε (ρυθμιζόμενη πληροφορία Ν.3556/2007)  
Posted To: DOLAnnouncements  
Subject: Συναλλαγές της OPTIMA BANK Α.Ε (ρυθμιζόμενη πληροφορία Ν.3556/2007)

Η ΜΟΤΟΡ ΟΙΛ (ΕΛΛΑΣ) ΔΙΥΛΙΣΤΗΡΙΑ ΚΟΡΙΝΘΟΥ Α.Ε., σύμφωνα με τους Ν. 3556/2007 και 3606/2007, ανακοινώνει ότι η Τράπεζα OPTIMA BANK Α.Ε. την ενημέρωσε ότι πραγματοποίησε τις εξής συναλλαγές:

Ημερομηνία	Συναλλαγή	Ποσότητα	Χρηματοπιστωτικό Μέσο	Αξία (σε ΕΥΡΩ)
01/03/2021	Πώληση	726	Μετοχές ΜΟΗ (ΚΟ)	8.468,18
01/03/2021	Αγορά	6.797	Μετοχές ΜΟΗ (ΚΟ)	79.521,00
01/03/2021	Αγορά	8	ΣΜΕ ΜΟΗ ΜΑΡ 2021	9.361,00
01/03/2021	Πώληση	10	ΣΜΕ ΜΟΗ ΜΑΡ 2021	11.719,00

Η Τράπεζα OPTIMA BANK Α.Ε. πραγματοποίησε τις ανωτέρω συναλλαγές λόγω της Ειδικής Διαπραγμάτευσης που έχει αναλάβει στην αγορά παραγώγων σε Συμβόλαια Μελλοντικής Εκπλήρωσης (ΣΜΕ) με υποκείμενο τίτλο την μετοχή της ΜΟΤΟΡ ΟΙΛ (ΕΛΛΑΣ) ΔΙΥΛΙΣΤΗΡΙΑ ΚΟΡΙΝΘΟΥ Α.Ε.

Η γνωστοποίηση εκ μέρους της Τράπεζας OPTIMA BANK Α.Ε. προς την Εταιρία και ακολούθως η ανακοίνωση της Εταιρίας προς τις αρχές της Κεφαλαιαγοράς, γίνεται επειδή ο κ. Πέτρος Τζαννετάκης είναι μη εκτελεστικό μέλος του Δ.Σ. της Τράπεζας OPTIMA BANK Α.Ε., ενώ κατέχει τη θέση του εκτελεστικού μέλους του Δ.Σ. της ΜΟΤΟΡ ΟΙΛ (ΕΛΛΑΣ) ΔΙΥΛΙΣΤΗΡΙΑ ΚΟΡΙΝΘΟΥ Α.Ε.

Ο κ. Πέτρος Τζαννετάκης είναι πρόσωπο υπόχρεο να γνωστοποιεί τις χρηματιστηριακές συναλλαγές του με αντικείμενο μετοχές εκδόσεως ΜΟΤΟΡ ΟΙΛ (ΕΛΛΑΣ) ΔΙΥΛΙΣΤΗΡΙΑ ΚΟΡΙΝΘΟΥ Α.Ε. (άρθρο 19 του Κανονισμού ΕΕ 596/2014).

Μαρούσι, 2 Μαρτίου 2021

Το Διοικητικό Συμβούλιο

From: ΒΙΟΚΑΡΠΕΤ Α.Ε.  
Posted At: 02 March 2021 11:01  
Conversation: ΑΝΑΚΟΙΝΩΣΗ ΓΙΑ ΤΗΝ ΠΡΟΑΝΑΓΓΕΛΙΑ ΓΕΝΙΚΗΣ ΣΥΝΕΛΕΥΣΗΣ  
Posted To: DOLAnnouncements  
  
Subject: ΑΝΑΚΟΙΝΩΣΗ ΓΙΑ ΤΗΝ ΠΡΟΑΝΑΓΓΕΛΙΑ ΓΕΝΙΚΗΣ ΣΥΝΕΛΕΥΣΗΣ

## Π Ρ Ο Σ Κ Λ Η Σ Η

**Των Μετόχων της ανώνυμης εταιρίας ΒΙΟΚΑΡΠΕΤ ΑΕ ΒΙΟΜΗΧΑΝΙΚΕΣ ΚΑΙ  
ΕΜΠΟΡΙΚΕΣ ΕΠΙΧΕΙΡΗΣΕΙΣ,**

**με Α.Μ.Α.Ε 10237/06/Β/86/04 και αρ.ΓΕΜΗ 26531140000**

**σε Έκτακτη Γενική Συνέλευση.**

Το Διοικητικό Συμβούλιο της Ανώνυμης Εταιρίας "ΒΙΟΚΑΡΠΕΤ ΑΕ ΒΙΟΜΗΧΑΝΙΚΕΣ ΚΑΙ ΕΜΠΟΡΙΚΕΣ ΕΠΙΧΕΙΡΗΣΕΙΣ" που εδρεύει στη Λάρισα (εφεξής η «Εταιρία»)(μετά την απόφαση που πήρε την 1/3/2021 προσκαλεί τους κ.κ. μετόχους σε **Έκτακτη Γενική Συνέλευση στις 29/3/2021**, ημέρα Δευτέρα και ώρα 11,00 στα γραφεία της Εταιρίας στο 5ον ΧΛΜ Ε.Ο. Λαρίσης Αθηνών, Λάρισα , προκειμένου να αποφασίσουν επί του κάτωθι θέματος:

### **Θέματα Ημερησίας Διάταξης**

-

**Θέμα 1<sup>ον</sup>: Έκδοση κοινού ομολογιακού δανείου ποσού Ευρώ πέντε εκατομμύρια διακόσιες τριάντα χιλιάδες ευρώ(Ευρώ 5.230.000) , εμπραγμάτως εξασφαλισμένου, σύμφωνα με τις διατάξεις του ν. 4548/2018 και του ν. 3156/2003 και εξουσιοδότηση προς το Διοικητικό Συμβούλιο της Εταιρίας για τον καθορισμό των ειδικότερων όρων του ανωτέρω ομολογιακού δανείου.**

-

#### *A. Δικαίωμα Συμμετοχής και Ψήφου στην Έκτακτη Γενική Συνέλευση:*

Στην Έκτακτη Γενική Συνέλευση δικαιούται να συμμετάσχει όποιος εμφανίζεται ως μέτοχος στα αρχεία του Συστήματος Άυλων Τίτλων που διαχειρίζεται η "Ελληνικά Χρηματιστήρια Α.Ε." (Ε.Χ.Α.Ε.), στο οποίο τηρούνται οι κινητές αξίες της Εταιρίας. Η απόδειξη της μετοχικής ιδιότητας γίνεται με την προσκόμιση σχετικής έγγραφης βεβαίωσης του ως άνω φορέα ή, εναλλακτικά, με απευθείας ηλεκτρονική σύνδεση της Εταιρίας με τα αρχεία του εν λόγω φορέα. Η ιδιότητα του μετόχου πρέπει να υφίσταται κατά την 24/3/2021 (Ημερομηνία Καταγραφής), ήτοι κατά την έναρξη της πέμπτης (5ης) ημέρας πριν από την ημέρα συνεδρίασης της Γενικής Συνέλευσης της 29/3/2021, και η σχετική έγγραφη βεβαίωση ή η ηλεκτρονική πιστοποίηση σχετικά με τη μετοχική ιδιότητα πρέπει να περιέλθει στην Εταιρία το αργότερο την 26/3/2021 ήτοι την τρίτη (3η) ημέρα πριν από τη συνεδρίαση της Γενικής Συνέλευσης. Έναντι της Εταιρίας θεωρείται ότι έχει δικαίωμα συμμετοχής και ψήφου στη Γενική Συνέλευση μόνον όποιος φέρει την ιδιότητα του μετόχου κατά την αντίστοιχη Ημερομηνία Καταγραφής. Σε περίπτωση μη συμμόρφωσης προς τις διατάξεις του άρθρου 124 παρ. 5 ν. 4548/ 2018, ο εν λόγω μέτοχος μετέχει στη Γενική Συνέλευση μόνο μετά από άδειά της. Η άσκηση των εν λόγω δικαιωμάτων (συμμετοχής και ψήφου) δεν προϋποθέτει τη δέσμευση των μετοχών του δικαιούχου, ούτε την τήρηση άλλης ανάλογης διαδικασίας, η οποία περιορίζει τη δυνατότητα πώλησης και μεταβίβασης αυτών κατά το χρονικό διάστημα που μεσολαβεί ανάμεσα στην Ημερομηνία Καταγραφής και στην ημερομηνία της Γενικής Συνέλευσης.

-

#### **B. ΔΙΚΑΙΩΜΑΤΑ ΜΕΙΟΨΗΦΙΑΣ ΤΩΝ ΜΕΤΟΧΩΝ**

(α) Με αίτηση μετόχων, που εκπροσωπούν το ένα εικοστό (1/20) του καταβεβλημένου κεφαλαίου, το διοικητικό συμβούλιο υποχρεούται να εγγράψει στην ημερήσια διάταξη γενικής συνέλευσης, που έχει ήδη συγκληθεί, πρόσθετα θέματα, αν η σχετική αίτηση περιέλθει στο διοικητικό συμβούλιο μέχρι την 14/3/2021, δηλ. δεκαπέντε (15) τουλάχιστον ημέρες πριν από τη Γενική Συνέλευση.

Τα πρόσθετα θέματα πρέπει να δημοσιεύονται ή να γνωστοποιούνται, με ευθύνη του διοικητικού συμβουλίου, κατά το άρθρο 122, επτά (7) τουλάχιστον ημέρες πριν από τη γενική συνέλευση, δηλαδή μέχρι 22/3/2021 Σε εταιρείες με μετοχές εισηγμένες σε ρυθμιζόμενη αγορά, η αίτηση για την εγγραφή πρόσθετων θεμάτων στην ημερήσια διάταξη συνοδεύεται από αιτιολόγηση ή από σχέδιο απόφασης προς έγκριση στη γενική συνέλευση και η αναθεωρημένη ημερήσια διάταξη δημοσιοποιείται κατά τον ίδιο τρόπο όπως η προηγούμενη ημερήσια διάταξη, στις 16/3/2021 δηλ. δεκατρείς (13) ημέρες πριν από την ημερομηνία της γενικής συνέλευσης και ταυτόχρονα τίθεται στη διάθεση των μετόχων στο διαδικτυακό τόπο της εταιρείας (biokarpet.gr), μαζί με

την αιτιολόγηση ή το σχέδιο απόφασης που έχει υποβληθεί από τους μετόχους κατά τα προβλεπόμενα στην παράγραφο 4 του άρθρου 123 ν. 4548/ 2018. Τόσο σε εταιρείες με μετοχές εισηγμένες σε ρυθμιζόμενη αγορά όσο και σε εταιρείες χωρίς μετοχές εισηγμένες σε ρυθμιζόμενη αγορά, αν τα θέματα αυτά δεν δημοσιευθούν, οι αιτούντες μέτοχοι δικαιούνται να ζητήσουν την αναβολή της γενικής συνέλευσης, σύμφωνα με την παράγραφο 5 του άρθρου 141 Ν. 4548 /2018 και να προβούν οι ίδιοι στη δημοσίευση, κατά τα οριζόμενα στο δεύτερο εδάφιο της παραγράφου αυτής, με δαπάνη της εταιρείας.

(β) Σε εταιρείες με μετοχές εισηγμένες σε ρυθμιζόμενη αγορά, μέτοχοι που εκπροσωπούν το ένα εικοστό (1/20) του καταβεβλημένου κεφαλαίου έχουν το δικαίωμα να υποβάλλουν σχέδια αποφάσεων για θέματα που περιλαμβάνονται στην αρχική ή την τυχόν αναθεωρημένη ημερήσια διάταξη γενικής συνέλευσης. Η σχετική αίτηση πρέπει να περιέλθει στο διοικητικό συμβούλιο επτά (7) τουλάχιστον ημέρες πριν από την ημερομηνία της γενικής συνέλευσης, ήτοι έως 22/3/2021 τα σχέδια δε αποφάσεων τίθενται στη διάθεση των μετόχων κατά τα οριζόμενα στην παράγραφο 3 του άρθρου 123, έξι (6) τουλάχιστον ημέρες πριν από την ημερομηνία της γενικής συνέλευσης και συγκεκριμένα μέχρι 23/3/2021.

(γ) Ύστερα από αίτηση οποιουδήποτε μετόχου, που υποβάλλεται στην εταιρεία πέντε (5) τουλάχιστον πλήρεις ημέρες πριν από τη γενική συνέλευση, ήτοι έως 24/3/2021 το διοικητικό συμβούλιο υποχρεούται να παρέχει στη γενική συνέλευση τις αιτούμενες συγκεκριμένες πληροφορίες για τις υποθέσεις της εταιρείας, στο μέτρο που αυτές είναι σχετικές με τα θέματα της ημερήσιας διάταξης. Υποχρέωση παροχής πληροφοριών δεν υφίσταται, όταν οι σχετικές πληροφορίες διατίθενται ήδη στο διαδικτυακό τόπο της εταιρείας, ιδίως με τη μορφή ερωτήσεων και απαντήσεων. Επίσης, με αίτηση μετόχων, που εκπροσωπούν το ένα εικοστό (1/20) του καταβεβλημένου κεφαλαίου, το διοικητικό συμβούλιο υποχρεούται να ανακοινώνει στη γενική συνέλευση, εφόσον είναι τακτική, τα ποσά που, κατά την τελευταία διετία, καταβλήθηκαν σε κάθε μέλος του διοικητικού συμβουλίου ή τους διευθυντές της εταιρείας, καθώς και κάθε παροχή προς τα πρόσωπα αυτά από οποιαδήποτε αιτία ή σύμβαση της εταιρείας με αυτούς. Σε όλες τις παραπάνω περιπτώσεις το διοικητικό συμβούλιο μπορεί να αρνηθεί την παροχή των πληροφοριών για αποχρώντα ουσιώδη λόγο, ο οποίος αναγράφεται στα πρακτικά. Τέτοιος λόγος μπορεί να είναι, κατά τις περιστάσεις, η εκπροσώπηση των αιτούντων μετόχων στο διοικητικό συμβούλιο, σύμφωνα με τα άρθρα 79 ή 80 του ν 4548/2018. Στις περιπτώσεις της παρούσας παραγράφου το διοικητικό συμβούλιο μπορεί να απαντήσει ενιαία σε αιτήσεις μετόχων με το ίδιο περιεχόμενο.

Σε όλες τις ανωτέρω αναφερόμενες περιπτώσεις οι αιτούντες μέτοχοι οφείλουν να αποδεικνύουν τη μετοχική τους ιδιότητα και τον αριθμό των μετοχών που κατέχουν κατά την άσκηση του σχετικού δικαιώματος. Τέτοια απόδειξη αποτελεί και η προσκόμιση βεβαίωσης από το φορέα στον οποίο τηρούνται οι οικείες κινητές αξίες ή

η πιστοποίηση της μετοχικής ιδιότητας με απευθείας ηλεκτρονική σύνδεση φορέα και Εταιρίας.

#### **Γ.ΔΙΑΔΙΚΑΣΙΑ ΓΙΑ ΤΗΝ ΑΣΚΗΣΗ ΔΙΚΑΙΩΜΑΤΟΣ ΨΗΦΟΥ ΜΕΣΩ ΑΝΤΙΠΡΟΣΩΠΟΥ**

- Ο μέτοχος συμμετέχει στη Γενική Συνέλευση και ψηφίζει είτε αυτοπροσώπως, είτε μέσω αντιπροσώπων. Κάθε μέτοχος μπορεί να διορίζει μέχρι τρεις (3) αντιπροσώπους. Νομικά πρόσωπα μετέχουν στη Γενική Συνέλευση ορίζοντας ως εκπροσώπους τους μέχρι τρία (3) φυσικά πρόσωπα. Αντιπρόσωπος που ενεργεί για περισσότερους μετόχους μπορεί να ψηφίζει διαφορετικά για κάθε μέτοχο. Ωστόσο, αν ο μέτοχος κατέχει μετοχές της Εταιρίας, οι οποίες εμφανίζονται σε περισσότερους του ενός λογαριασμούς αξιών, ο περιορισμός αυτός δεν εμποδίζει τον εν λόγω μέτοχο να ορίζει διαφορετικούς αντιπροσώπους για τις μετοχές που εμφανίζονται στον κάθε λογαριασμό αξιών σε σχέση με τη Γενική Συνέλευση. Η παροχή πληρεξουσιότητας είναι ελεύθερα ανακλητή.

Ο αντιπρόσωπος μετόχου υποχρεούται να γνωστοποιεί στην Εταιρία, πριν από την έναρξη της συνεδρίασης της Γενικής Συνέλευσης, κάθε συγκεκριμένο γεγονός, το οποίο μπορεί να είναι χρήσιμο στους μετόχους για την αξιολόγηση του κινδύνου να εξυπηρετήσει ο αντιπρόσωπος άλλα συμφέροντα πλην των συμφερόντων του αντιπροσωπευόμενου μετόχου. Κατά την έννοια της παραγράφου, μπορεί να προκύπτει σύγκρουση συμφερόντων ιδίως όταν ο αντιπρόσωπος: α) είναι μέτοχος που ασκεί τον έλεγχο της Εταιρίας ή είναι άλλο νομικό πρόσωπο ή οντότητα η οποία ελέγχεται από το μέτοχο αυτόν, β) είναι μέλος του Διοικητικού Συμβουλίου ή της εν γένει διοίκησης της Εταιρίας ή μετόχου που ασκεί τον έλεγχο της Εταιρίας, ή άλλου νομικού προσώπου ή οντότητας που ελέγχεται από μέτοχο ο οποίος ασκεί τον έλεγχο της Εταιρίας, γ) είναι υπάλληλος ή ορκωτός ελεγκτής της Εταιρίας ή μετόχου που ασκεί τον έλεγχο της Εταιρίας, ή άλλου νομικού προσώπου ή οντότητας που ελέγχεται από μέτοχο, ο οποίος ασκεί τον έλεγχο της Εταιρίας, δ) είναι σύζυγος ή συγγενής πρώτου βαθμού με ένα από τα φυσικά πρόσωπα που αναφέρονται στις περιπτώσεις (α) έως (γ)

Ο διορισμός και η ανάκληση ή αντικατάσταση του εκπροσώπου ή αντιπροσώπου του μετόχου γίνεται εγγράφως και κοινοποιείται στην Εταιρία με τους ίδιους τύπους, τουλάχιστον σαράντα οκτώ (48) ώρες πριν την ορισθείσα ημερομηνία συνεδρίασης της Γενικής Συνέλευσης.

Ο αντιπρόσωπος του μετόχου είναι υποχρεωμένος να αρχειοθετεί τις οδηγίες ψήφου για ένα (1) τουλάχιστον έτος, από την ημερομηνία γενικής συνέλευσης ή σε περίπτωση αναβολής της, της τελευταίας επαναληπτικής συνέλευσης στην οποία έκανε χρήση του πληρεξουσίου.

Η Εταιρία έχει καταστήσει διαθέσιμο στην ιστοσελίδα της ([www.biokarpet.gr](http://www.biokarpet.gr)) το έντυπο που χρησιμοποιεί για το διορισμό αντιπροσώπου. Το εν λόγω έντυπο

κατατίθεται συμπληρωμένο και υπογεγραμμένο από το μέτοχο στο Τμήμα Εξυπηρέτησης μετόχων της Εταιρίας στη διεύθυνση: 5<sup>ο</sup> ΧΛΜ Εθν.Οδού Λάρισας – Αθηνών, Λάρισα ή αποστέλλεται τηλεομοιοτυπικώς στο fax 2410 688510, σαράντα οκτώ (48) ώρες τουλάχιστον ώρες πριν από την ορισθείσα ημερομηνία της Γενικής Συνέλευσης. Ο δικαιούχος καλείται να μεριμνά για την επιβεβαίωση της επιτυχούς αποστολής του εντύπου διορισμού αντιπροσώπου και της παραλαβής του από την Εταιρία, καλώντας στο τηλέφωνο: 2410 688606. Το Καταστατικό της Εταιρίας παρότι προβλέπει και τη δυνατότητα εξ αποστάσεως συμμετοχής των μετόχων στη ψηφοφορία, δεν έχουν εκδοθεί οι σχετικές υπουργικές αποφάσεις που αφορούν στις ελάχιστες τεχνικές προδιαγραφές για τη διασφάλιση της ταυτότητας του ψηφίζοντος μετόχου καθώς και την ασφάλεια της ηλεκτρονικής ή άλλης σύνδεσης.

**Δ. ΔΙΑΘΕΣΙΜΑ ΠΛΗΡΟΦΟΡΙΕΣ ΚΑΙ ΕΓΓΡΑΦΑ** - Οι πληροφορίες και τα έγγραφα που προβλέπονται στο άρθρο 123 παρ. 3 και 4 ν. 4548/2018 , θα διατίθενται σε έγχαρτη μορφή στα γραφεία της έδρας της Εταιρίας (5<sup>ο</sup> ΧΛΜ Εθν. Οδού Λάρισας – Αθηνών, Λάρισα) από το Τμήμα Εξυπηρέτησης μετόχων και σε ηλεκτρονική μορφή με ανάρτησή τους στην ιστοσελίδα της Εταιρίας ([www.biokarpet.gr](http://www.biokarpet.gr)).

Η εν λόγω Πρόσκληση θα δημοσιευτεί στο ΓΕΜΗ, και θα αναρτηθεί στην ιστοσελίδα της Εταιρίας ([www.biokarpet.gr](http://www.biokarpet.gr)).

**Λάρισα 1/3/2021**

-

**ΤΟ ΔΙΟΙΚΗΤΙΚΟ ΣΥΜΒΟΥΛΙΟ**



**From:** JUMBO A.E.E.  
**Posted At:** 02 March 2021 13:33  
**Conversation:** Ενημέρωση Μετόχων για την πορεία των πωλήσεων κατά το πρώτο δίμηνο του 2021  
**Posted To:** DOLAnnouncements  
**Subject:** Ενημέρωση Μετόχων για την πορεία των πωλήσεων κατά το πρώτο δίμηνο του 2021

Η διοίκηση του **Ομίλου JUMBO** ενημερώνει, κατά την πάγια τακτική, τους μετόχους-συνεταίρους της, ότι οι ιδιαίτερες συνθήκες που έχουν δημιουργηθεί στο λιανεμπόριο λόγω της πανδημικής κρίσης, **επηρέασαν αρνητικά τα οικονομικά μεγέθη** και κατά τον μήνα **Φεβρουάριο 2021**.

Οι **πωλήσεις του Ομίλου**, τον Φεβρουάριο 2021, κατέγραψαν πτώση κατά περίπου -34% σε σχέση με τον αντίστοιχο μήνα πέρυσι. Αυτό σημαίνει ότι οι συνολικές απώλειες τζίρου, για το πρώτο **δίμηνο της νέας χρονιάς εκτιμώνται στο -19%**, από -0,6% κατά τον σχετικά αισιόδοξο Ιανουάριο του 2021.

Πέρυσι, τον **Φεβρουάριο 2020**, όλα τα καταστήματα σε όλες τις χώρες που δραστηριοποιείται ο Όμιλος ήταν ανοιχτά. Επιπλέον, οι πωλήσεις για τον μήνα αυτό είχαν επηρεαστεί θετικά λόγω της εποχικότητας του εορτασμού των Αποκριών όπου ολοκληρώθηκε αρχές Μαρτίου.

Φέτος, τον **Φεβρουάριο του 2021**, από το **δίκτυο των 52 καταστημάτων στην Ελλάδα**, 30 καταστήματα στις «κόκκινες» περιοχές της Ελλάδας (**Αττική, Πάτρα, Χαλκίδα και Θεσσαλονίκη**) **παρέμειναν κλειστά κατά μεγαλύτερο μέρος του μήνα**.

- Κατά συνέπεια, οι **καθαρές πωλήσεις της μητρικής** εταιρείας -χωρίς να υπολογίζονται οι ενδοεταιρικές συναλλαγές- παρουσίασαν μείωση κατά -55% περίπου σε σχέση τον περσινό Φεβρουάριο.

- **Κύπρος:** Την 8η Φεβρουαρίου 2021 όλα τα καταστήματα ξεκίνησαν και πάλι να λειτουργούν. Οι πωλήσεις του δικτύου κατέγραψαν μείωση -20% περίπου, σε σχέση με τον Φεβρουάριο του 2020.
- **Βουλγαρία:** Λειτουργήσαν κανονικά όλα τα καταστήματα Jumbo. Οι πωλήσεις του δικτύου κατέγραψαν αύξηση κατά +10% περίπου κατά τον Φεβρουάριο 2021.
- **Ρουμανία:** Λειτουργήσαν όλα τα 14 καταστήματα Jumbo στη χώρα, σημειώνοντας αύξηση κατά +22% περίπου σε σύγκριση με τον Φεβρουάριο του 2020 όπου λειτουργούσε ο ίδιος αριθμός καταστημάτων.

Σήμερα με τα 31 **καταστήματα στην Ελλάδα από τα 52 να παραμένουν κλειστά** μία ακόμα Αποκριάτικη περίοδος φαίνεται να χάνεται οριστικά. Η πρόκληση ελέγχου της πανδημίας είναι ακόμη ανοικτή, ώστε να μην χαθεί η περίοδος του Πάσχα για μία ακόμη χρονιά.

**Ομολογιακά Δάνεια Επιχειρήσεων – Οργανωμένη Αγορά (Μετατρέψιμα)**

Πλήθος Εισηγμένων Ομολογιών	Ονομαστική αξία	Τιμή έκδοσης	Σημερινό επιτόκιο	Ημερ. λήξης	Διάρκεια (έτη)	Σημείωση	Τοκομερίδιο		Μον. Διαπρα.	Ομόλογα Επιχειρήσεων	Κατωτ Τιμή	Ανωτ Τιμή	Τιμή κλεισ. Προηγ.	Κλείσιμο-ημ/νία	Όγκος	Αξία Συναλλαγών	Τελευταία εντολή			Μεγ έτους	
							Κοινό	Προτιμησιακό									Τιμή	Αγορ./ Πώλ.	Ημερομηνία		λαχ
298,165	0.30	0.30	1.00	11/10/2025	9	---	18	---	1	FORTHNET A.E. (Μ.Ο.Δ.)	---	---	---	---	---	---	90.0000	A	07/01/2021	100.0000	100.0000

**Σημειώσεις Εταιρικών Ομολόγων**

Ο Όγκος Συναλλαγών υπολογίζεται ως (Τεμάχια) \* (Ονομαστική Τιμή). Η Αξία Συναλλαγών υπολογίζεται ως (Τεμάχια) \* (Ονομαστική Τιμή) \* (Τιμή %) + (Δεδουλευμένοι Τόκοι).

Οι τιμές συναλλαγών των ομολόγων υπολογίζονται ως ποσοστό επί τοις εκατό (%) της ονομαστικής τους τιμής.

Όλα τα ομόλογα έχουν Ονομαστική Αξία εκπεφρασμένη σε Ευρώ (εκτός εάν σημειώνεται διαφορετικά).

**Ομολογιακά Δάνεια Επιχειρήσεων – Οργανωμένη Αγορά (Μη Μετατρέψιμα)**

Πλήθος Εισηγμένων Ομολογιών	Ονομαστική αξία	Τιμή έκδοσης	Σημερινό επιτόκιο	Ημερ. λήξης	Διάρκεια (έτη)	Σημείωση	Τοκομερίδιο		Μον. Διασπ.	Ομόλογα Επιχειρήσεων	Δεδ. Τόκος	Αποδ./Λήξη	Κατωτ Τιμή	Ανωτ Τιμή	Τιμή κλεισ. Προηγ.	Κλείσιμο-ημ/νία	Όγκος	Αξία Συναλλαγών	Τελευταία εντολή					
							Κοινό	Προτιμησιακό											Τιμή	Αγορ./ Πώλ.	Ημερομηνία	λαχ έτους	Μεγ έτους	
175,000	1,000.00	1,000.00	3.40	26/07/2024	5	---	4	---	1	ΑΤΤΙCΑ Α.Ε. ΣΥΜΜΕΤΟΧΩΝ (Μη μετατρέψιμο)	3.4944	5.5800	92.0000	92.8000	92.8000	92.7500	01/03/2021	128,000	119,087.29	92.8000	A	32/03/2021	90.0310	94.9999
20,529	1,000.00	1,000.00	4.95	26/06/2023	5	---	6	---	1	B&F Α.Β.Ε.Ε. ΕΝΔΥΜΑΤΩΝ (Μη μετατρέψιμο)	9.0750	6.3440	---	---	---	95.4000	01/03/2021	---	---	94.7600	A	32/03/2021	92.1501	95.9999
90,000	1,000.00	1,000.00	3.00	11/05/2023	5	---	6	---	1	CORAL Α.Ε. (Μη μετατρέψιμο)	9.4167	1.9000	102.0000	102.0000	102.0000	102.6000	01/03/2021	1,000	1,029.42	102.1500	A	32/03/2021	101.7350	103.5000
120,000	1,000.00	1,000.00	3.95	04/04/2025	7	---	6	---	1	ΓΕΚ ΤΕΡΝΑ Α.Ε. (Μη μετατρέψιμο)	16.4583	2.3530	104.9900	105.0000	104.9991	104.6500	26/02/2021	115,000	122,641.71	104.2000	A	32/03/2021	103.7188	105.0000
39,892,816	1.00	1.00	5.00	04/10/2021	5	---	18	---	1	HOUSEMARKET Α.Ε. (Μη Μετατρέψιμο)	0.0082	0.6670	---	---	---	102.5000	18/02/2021	---	---	102.0000	A	32/03/2021	102.2750	102.9900
150,000	1,000.00	1,000.00	2.60	22/10/2026	7	---	3	---	1	ΤΕΡΝΑ ΕΝΕΡΓΕΙΑΚΗ Μ.Α.Ε.Χ. (Μη μετατρέψιμο)	9.6056	2.5530	99.5001	100.0000	99.7759	99.4000	26/02/2021	74,000	74,544.99	99.5501	A	32/03/2021	99.4000	103.0000
200,000	1,000.00	1,000.00	3.60	12/03/2026	7	---	4	---	1	ΑΕΡΟΠΟΡΙΑ ΑΙΓΑΙΟΥ Α.Ε. (Μη μετατρέψιμο)	17.1000	3.7360	97.0010	98.3000	98.2620	98.1160	01/03/2021	22,000	21,904.32	97.0227	A	32/03/2021	93.1501	98.8000
200,000	1,000.00	1,000.00	2.10	27/10/2027	7	---	1	---	1	Ο.Π.Α.Π. Α.Ε. (Μη Μετατρέψιμο)	7.4667	1.7560	101.8000	102.0200	102.0000	101.9950	01/03/2021	63,000	64,696.40	101.7500	A	32/03/2021	99.3000	102.3900
320,000	1,000.00	1,000.00	3.40	21/07/2027	7	---	2	---	1	LAMDA DEVELOPMENT Α.Ε. (Μη μετατρέψιμο)	3.9667	3.2290	100.5000	101.0000	100.5517	100.9380	01/03/2021	72,000	72,682.81	100.5031	A	32/03/2021	99.0100	101.5000
500,000	1,000.00	1,000.00	2.75	03/07/2027	7	---	2	---	1	ΓΕΚ ΤΕΡΝΑ Α.Ε. (Μη μετατρέψιμο)	4.5069	2.7920	---	---	---	99.4900	01/03/2021	---	---	98.7050	A	32/03/2021	97.8574	99.8765

**Σημειώσεις Εταιρικών Ομολόγων**

Ο Όγκος Συναλλαγών υπολογίζεται ως (Τεμάχια) \* (Ονομαστική Τιμή). Η Αξία Συναλλαγών υπολογίζεται ως (Τεμάχια) \* (Ονομαστική Τιμή) \* (Τιμή %) + (Δεδουλευμένοι Τόκοι).

Οι τιμές συναλλαγών των ομολόγων υπολογίζονται ως ποσοστό επί τοις εκατό (%) της ονομαστικής τους τιμής.

Όλα τα ομόλογα έχουν Ονομαστική Αξία εκπεφρασμένη σε Ευρώ (εκτός εάν σημειώνεται διαφορετικά).

**Ομόλογα Ελληνικού Δημοσίου**

Πλήθος Εισηγμ. Ομολογιών	Ονομ. αξία	Σημερινό επιτόκιο	Υπολογισμός Δεδουλευμένων	Ημερ/νία Λήξης [1]	Διάρκεια (έτη)	Σημείωση	Ημερομηνία Πληρ.	Αξία τρέχοντος	Μον. Διασπ.	Ομόλογα Ελληνικού Δημοσίου	Κατωτ Τιμή	Ανωτ Τιμή	Τιμή κλεισ.	Προηγ. Κλείσιμο-ημ/νία	Όγκος	Αξία Συναλλαγών	Τελευταία εντολή Αγορ./ Πώλ. Ημερομηνία
3,000,000	1,000.00	4.38	Πργμ/Πργμ	01/08/2022	5	---	01/08	4.38	1	ΟΕΔ-ΣΤΘ-010822-05Χ-4,375-1,000	---	---	---	---	---	---	1.0000 A 28/11/2018
4,500,000	1,000.00	1.88	Πργμ/Πργμ	04/02/2035	15	---	04/02	1.88	1	ΟΕΔ-ΣΤΘ-040235-15Χ-1,875-1,000	---	---	---	---	---	---	---
2,500,000	1,000.00	3.45	Πργμ/Πργμ	02/04/2024	5	---	02/04	3.45	1	ΟΕΔ-ΣΤΘ-020424-05Χ-3,450-1,000	---	---	---	---	---	---	---
3,500,000	1,000.00	0.75	Πργμ/Πργμ	18/06/2031	10	---	18/06	0.75	1	ΟΕΔ-ΣΤΘ-180631-10Χ-0,750-1,000	---	---	---	---	---	---	---
4,355,990,324	1.00	3.50	Πργμ/Πργμ	30/01/2023	5	---	01/02 - 31/01	3.50	1	ΟΕΔ-ΣΤΘ-300123-05Χ-3,500-1,00	---	---	---	94.5720 13/07/2018	---	---	1.0000 A 28/11/2018
5,962,747,327	1.00	3.75	Πργμ/Πργμ	30/01/2028	10	---	/02 - 01/02 - 31/	3.75	1	ΟΕΔ-ΣΤΘ-300128-10Χ-3,750-1,00	---	---	---	85.4610 13/07/2018	---	---	1.0000 A 28/11/2018
6,091,218,404	1.00	3.90	Πργμ/Πργμ	30/01/2033	15	---	/02 - 01/02 - 31/	3.90	1	ΟΕΔ-ΣΤΘ-300133-15Χ-3,900-1,00	---	---	---	78.6730 13/07/2018	---	---	1.0000 A 28/11/2018
4,805,399,486	1.00	4.00	Πργμ/Πργμ	30/01/2037	19	---	/02 - 01/02 - 31/	4.00	1	ΟΕΔ-ΣΤΘ-300137-19Χ-4,000-1,00	---	---	---	77.0370 13/07/2018	---	---	1.0000 A 28/11/2018
4,603,713,186	1.00	4.20	Πργμ/Πργμ	30/01/2042	24	---	/02 - 01/02 - 31/	4.20	1	ΟΕΔ-ΣΤΘ-300142-24Χ-4,200-1,00	---	---	---	77.7640 13/07/2018	---	---	1.0000 A 28/11/2018
550,418,123	1.00	4.30	Πργμ/Πργμ	24/02/2023	11	---	24/02	4.30	1	ΟΕΔ-ΣΤΘ-240223-11Χ-2,000-1,00	---	---	---	10.0000 22/06/2015	---	10.0000	A 11/07/2019
445,007,576	1.00	4.30	Πργμ/Πργμ	24/02/2024	12	---	24/02	4.30	1	ΟΕΔ-ΣΤΘ-240224-12Χ-2,000-1,00	---	---	---	10.0000 22/06/2015	---	---	---
423,674,226	1.00	4.30	Πργμ/Πργμ	24/02/2025	13	---	24/02	4.30	1	ΟΕΔ-ΣΤΘ-240225-13Χ-2,000-1,00	---	---	---	10.0000 22/06/2015	---	---	---
212,292,153	1.00	4.30	Πργμ/Πργμ	24/02/2026	14	---	24/02	4.30	1	ΟΕΔ-ΣΤΘ-240226-14Χ-2,000-1,00	---	---	---	10.0000 22/06/2015	---	---	---
160,621,352	1.00	4.30	Πργμ/Πργμ	24/02/2027	15	---	24/02	4.30	1	ΟΕΔ-ΣΤΘ-240227-15Χ-2,000-1,00	---	---	---	10.0000 22/06/2015	---	---	---
183,244,055	1.00	4.30	Πργμ/Πργμ	24/02/2028	16	---	24/02	4.30	1	ΟΕΔ-ΣΤΘ-240228-16Χ-2,000-1,00	---	---	---	10.0000 22/06/2015	---	---	---
164,802,894	1.00	4.30	Πργμ/Πργμ	24/02/2029	17	---	24/02	4.30	1	ΟΕΔ-ΣΤΘ-240229-17Χ-2,000-1,00	---	---	---	10.0000 22/06/2015	---	---	---
165,460,943	1.00	4.30	Πργμ/Πργμ	24/02/2030	18	---	24/02	4.30	1	ΟΕΔ-ΣΤΘ-240230-18Χ-2,000-1,00	---	---	---	10.0000 22/06/2015	---	---	---
129,007,241	1.00	4.30	Πργμ/Πργμ	24/02/2031	19	---	24/02	4.30	1	ΟΕΔ-ΣΤΘ-240231-19Χ-2,000-1,00	---	---	---	10.0000 22/06/2015	---	---	---
126,192,683	1.00	4.30	Πργμ/Πργμ	24/02/2032	20	---	24/02	4.30	1	ΟΕΔ-ΣΤΘ-240232-20Χ-2,000-1,00	---	---	---	10.0000 22/06/2015	---	---	---
146,905,168	1.00	4.30	Πργμ/Πργμ	24/02/2033	21	---	24/02	4.30	1	ΟΕΔ-ΣΤΘ-240233-21Χ-2,000-1,00	---	---	---	10.0000 22/06/2015	---	---	---
154,475,606	1.00	4.30	Πργμ/Πργμ	24/02/2034	22	---	24/02	4.30	1	ΟΕΔ-ΣΤΘ-240234-22Χ-2,000-1,00	---	---	---	10.0000 22/06/2015	---	---	---
144,429,441	1.00	4.30	Πργμ/Πργμ	24/02/2035	23	---	24/02	4.30	1	ΟΕΔ-ΣΤΘ-240235-23Χ-2,000-1,00	---	---	---	10.0000 22/06/2015	---	---	---
166,211,676	1.00	4.30	Πργμ/Πργμ	24/02/2036	24	---	24/02	4.30	1	ΟΕΔ-ΣΤΘ-240236-24Χ-2,000-1,00	---	---	---	10.0000 22/06/2015	---	---	---
145,461,669	1.00	4.30	Πργμ/Πργμ	24/02/2037	25	---	24/02	4.30	1	ΟΕΔ-ΣΤΘ-240237-25Χ-2,000-1,00	---	---	---	10.0000 22/06/2015	---	---	---
146,941,087	1.00	4.30	Πργμ/Πργμ	24/02/2038	26	---	24/02	4.30	1	ΟΕΔ-ΣΤΘ-240238-26Χ-2,000-1,00	---	---	---	10.0000 22/06/2015	---	---	---
135,115,612	1.00	4.30	Πργμ/Πργμ	24/02/2039	27	---	24/02	4.30	1	ΟΕΔ-ΣΤΘ-240239-27Χ-2,000-1,00	---	---	---	10.0000 22/06/2015	---	---	---
141,909,637	1.00	4.30	Πργμ/Πργμ	24/02/2040	28	---	24/02	4.30	1	ΟΕΔ-ΣΤΘ-240240-28Χ-2,000-1,00	---	---	---	10.0000 22/06/2015	---	---	---
136,788,720	1.00	4.30	Πργμ/Πργμ	24/02/2041	29	---	24/02	4.30	1	ΟΕΔ-ΣΤΘ-240241-29Χ-2,000-1,00	---	---	---	10.0000 22/06/2015	---	---	---
163,643,410	1.00	4.30	Πργμ/Πργμ	24/02/2042	30	---	24/02	4.30	1	ΟΕΔ-ΣΤΘ-240242-30Χ-2,000-1,00	---	---	---	10.0000 22/06/2015	---	---	---
4,000,000	1,000.00	3.88	Πργμ/Πργμ	12/03/2029	10	---	12/03	3.88	1	ΟΕΔ-ΣΤΘ-120329-10Χ-3,875-1,0000	---	---	---	---	---	100.0000	A 15/10/2019
503,753	1,000.00	0.32	FLR Πργμ/360	16/09/2021	2	---	16/03 - 16/09	---	1	ΟΕΔ-ΚΥΜ-160921-02Χ-0,319-1,000	---	---	---	---	---	---	---
3,000,000	1,000.00	3.38	Πργμ/Πργμ	15/02/2025	7	---	15/02	3.38	1	ΟΕΔ-ΣΤΘ-150225-07Χ-3,375-1,000	---	---	---	---	---	---	---
250,250	1,000.00	2.90	Πργμ/Πργμ	20/03/2023	4	---	20/03	2.90	1	ΟΕΔ-ΣΤΘ-200323-04Χ-2,900-1,000	---	---	---	---	---	---	---
964,000	1,000.00	3.25	Πργμ/Πργμ	20/03/2025	6	---	20/03	3.25	1	ΟΕΔ-ΣΤΘ-200325-06Χ-3,250-1,000	---	---	---	---	---	---	---

**Σημειώσεις Ομολόγων Ελλ. Δημοσίου**

Ο Όγκος Συναλλαγών υπολογίζεται ως (Τεμάχια) \* (Ονομαστική Τιμή). Η Αξία Συναλλαγών υπολογίζεται ως (Τεμάχια) \* (Ονομαστική Τιμή) \* (Τιμή %) + (Δεδουλευμένοι Τόκοι)

Η Αξία του τρέχοντος τοκομεριδίου για τις εκδόσεις Ονομαστικής Αξίας 0,01 ευρώ, αναφέρεται σε Ονομαστική Αξία 100 ευρώ.

FLR (= Floating Interest Rate) Ομόλογο Μεταβλητού Επιτοκίου.

[1] - Η Ημερομηνία Λήξης της τοκοφόρου περιόδου και η Ημερομηνία Πληρωμής του τοκομεριδίου.

**Ομόλογα Ελληνικού Δημοσίου**

Πλήθος Εισηγμ. Ομολογιών	Ονομ. αξία	Σημερινό επιτόκιο	Υπολογισμός Δεδουλευμένων	Ημερ/νία Λήξης [1]	Διάρκεια (έτη)	Σημείωση	Ημερομηνία Πληρ.	Αξία τρέχοντος	Μον. Διαπρ.	Ομόλογα Ελληνικού Δημοσίου	Κατωτ Τιμή	Ανωτ Τιμή	Τιμή κλεισ.	Προηγ. Κλείσιμο-ημ/νία	Όγκος	Αξία Συναλλαγών	Τελευταία εντολή Αγορ./ Πώλ. Ημερομηνία
2,100,000	1,000.00	3.55	Πργμ/Πργμ	20/03/2026	7	---	20/03	3.55	1	ΟΕΔ-ΣΤΘ-200326-07Χ-3,550-1,000	---	---	---	---	---	---	---
5,500,000	1,000.00	1.50	Πργμ/Πργμ	18/06/2030	10	---	18/06	1.50	1	ΟΕΔ-ΣΤΘ-180630-10Χ-1,500-1,000	---	---	---	---	---	---	---
5,364,250	1,000.00	3.25	Πργμ/Πργμ	20/03/2050	30	---	20/03	3.25	1	ΟΕΔ-ΣΤΘ-200350-30Χ-3,250-1,000	---	---	---	---	---	---	---
2,000,000	1,000.00	2.00	Πργμ/Πργμ	22/04/2027	7	---	22/04	2.00	1	ΟΕΔ-ΣΤΘ-220427-07Χ-2,000-1,000	---	---	---	---	---	---	99.9000 A 22/04/2020
2,500,000	1,000.00	1.88	Πργμ/Πργμ	23/07/2026	7	---	23/07	1.88	1	ΟΕΔ-ΣΤΘ-230726-07Χ-1,875-1,000	---	---	---	---	---	---	---

**Σημειώσεις Ομολόγων Ελλ. Δημοσίου**

Ο Όγκος Συναλλαγών υπολογίζεται ως (Τεμάχια) \* (Ονομαστική Τιμή). Η Αξία Συναλλαγών υπολογίζεται ως (Τεμάχια) \* (Ονομαστική Τιμή) \* (Τιμή %) + (Δεδουλευμένοι Τόκοι)

Η Αξία του τρέχοντος τοκομεριδίου για τις εκδόσεις Ονομαστικής Αξίας 0,01 ευρώ, αναφέρεται σε Ονομαστική Αξία 100 ευρώ.

FLR (= Floating Interest Rate) Ομόλογο Μεταβλητού Επιτοκίου.

[1] - Η Ημερομηνία Λήξης της τοκοφόρου περιόδου και η Ημερομηνία Πληρωμής του τοκομεριδίου.

**Έντοκα Γραμμάτια & Zero Coupon Ομόλογα Ελληνικού Δημοσίου**

Ημερ/νία	Διάρκειας 13 εβδομάδων									Διάρκειας 26 εβδομάδων									Διάρκειας 52 εβδομάδων								
	Ημερ/νία Λήξης	Αρχικό Επιτόκιο	Πλήθος Εισηγμένων	Όνομ/κή αξία	Τιμή έκδοσης	Τελευταία Τιμή	Συναλλαγή Ημερομηνία	Όγκος Συναλλαγών	Σημ.	Ημερ/νία Λήξης	Αρχικό Επιτόκιο	Πλήθος Εισηγμένων	Όνομ/κή αξία	Τιμή έκδοσης	Τελευταία Τιμή	Συναλλαγή Ημερομηνία	Όγκος Συναλλαγών	Σημ.	Ημερ/νία Λήξης	Αρχικό Επιτόκιο	Πλήθος Εισηγμένων	Όνομ/κή αξία	Τιμή έκδοσης	Τελευταία Τιμή	Συναλλαγή Ημερομηνία	Όγκος Συναλλαγών	Σημ.
13/03/2020	---	---	---	---	---	---	---	---	---	---	---	---	---	---	---	---	---	---	12/03/2021	0.24	600,000	1,000.00	1,000.00	---	---	---	---
12/06/2020	---	---	---	---	---	---	---	---	---	---	---	---	---	---	---	---	---	---	11/06/2021	0.25	1,600,000	1,000.00	997.49	---	---	---	---
11/09/2020	---	---	---	---	---	---	---	---	---	---	---	---	---	---	---	---	---	---	10/09/2021	0.00	1,000,000	1,000.00	1,000.00	---	---	---	---
11/12/2020	---	---	---	---	---	---	---	---	---	---	---	---	---	---	---	---	---	---	10/12/2021	-0.26	1,000,000	1,000.00	1,002.60	---	---	---	---

**Ημερήσιο Δελτίο Τιμών**

Έτος: 142 Αύξων Αριθμός Συνεδρίασης: 41

Ενότητα 5: Ομόλογα Ελληνικού Δημοσίου Διαπραγματεύσιμα με τη Μέθοδο Εκφώνησης - Αντιφώνησης

Τρίτη, 2 Μαρτίου, 2021

Ομόλογα σε Κυκλοφορία	Νόμισμα / Ελάχιστη διαπραγ.	Ημερομηνία Πληρ.	Αξία τρέχοντος τοκομεριδίου	Σημείωση	Τοκομερίδιο	Μονάδα διαπίσης	Ημερ/νία Έκδοσης	Διάρκεια (έτη)	Σημερινό επιτόκιο	Υ.Δ.Τ σε ημέρες	Ομόλογα	Τελευταία τιμή προηγ.	Τελευτ. Τιμή	Εκφ. τοις μετρητοίς (€) Αγορ. / Πώλ Ημερομηνία	Συναλλαγές σε τμχ	Ελάχιστο ζωής	Μέγιστο ζωής		
<b>Νομικών Προσώπων και Εταιρειών σε Συνάλλαγμα και Ευρο</b>																			
0	GBP / 10	01/12	0.25	---	64	1	01/12/1928	100	2.5	360	Ε.Κ.Τ.Ε.	---	---	---	---	---	---		
103,746	GBP / 10	01/12	0.25	---	62	1	01/12/1930	98	2.5	360	Ε.Κ.Τ.Ε. σειρά	2.27	05/02/1996	2.27	Π	05/02/1996	---	2.27	2.27

**Σημειώσεις Ομολόγων Ελλ. Δημοσίου**

Υ.Δ.Τ: Υπολογισμός Δεδουλευμένων Τόκων.

FLR (= Floating Interest Rate) Ομόλογο Μεταβλητού Επιτοκίου.

Η ελάχιστη διαπραγματεύσιμη Ονομαστική Αξία για όλους τους Άυλους Τίτλους του Δημοσίου είναι τα 100 Ευρώ.

(μφρ-0)



**Πίνακας Μελών Χρηματιστηρίου Αθηνών και Μελών ΕΤ.ΕΚ.**

Επωνυμία	Διεύθυνση	Τηλέφωνο	Φαξ	Αγορά Μετοχών			Αγορά Παραγώγων		Μέλη ΕΤ.ΕΚ.	
				Μέλος Αγοράς	Μέλος εξ Αποστάσεως	Ειδικός Διαπρήτης	Διαπρήτης	Ειδικός Διαπρήτης	Γενικό Εκκαθιστικό	Άμεσο Εκκαθιστικό
AEONIC SECURITIES C.I.F. P.L.C.	ΛΑΪΟΥ 6, ΓΡ. 301B, ANNA COURT ,	35725337600		a	a					
ALPHA ΤΡΑΠΕΖΑ Α.Ε.	ΛΕΩΦ. ΑΘΗΝΩΝ 103, ΑΘΗΝΑ	+30 2103436820	210-3436270						a	
	ΣΤΑΔΙΟΥ 40, ΑΘΗΝΑ	(210)-3260000	(210)-3264116							
		(210)-3265546	(210)-3265811							
ARGUS STOCKBROKERS LTD	25 ΛΕΩΦΟΡΟΣ ΔΗΜΟΣΘΕΝΗ ΣΕΒΕΡΗ 25 ,	0035722717000		a	a		a			
ATLANTIC SECURITIES LTD	ΠΡΟΔΡΟΜΟΥ 37 37,	0035722445400		a	a					
ΑΧΟΝ ΧΡΗΜΑΤΙΣΤΗΡΙΑΚΗ Α.Ε.Π.Ε.Υ.	ΣΤΑΔΙΟΥ 48 48, ΑΘΗΝΑ	2103363800		a			a			
ΒΕΤΑ ΧΡΗΜΑΤΙΣΤΗΡΙΑΚΗ Α.Ε.Π.Ε.Υ.	Λ.ΑΛΕΞΑΝΔΡΑΣ 29 29 , ΑΘΗΝΑ	2106478930		a		a				a
BNP PARIBAS SECURITIES SERVICES	ΛΑΜΨΑΚΟΥ 2 2, ΑΘΗΝΑ	2107468500							a	
BOFA SECURITIES EUROPE SA	112 AVENUE KL?BER 75116 ,	+33 153655555		a	a					
CAPITAL ΑΧΕΠΕΥ	ΜΗΤΡΟΠΟΛΕΩΣ 58 58, ΑΘΗΝΑ	2103369700		a			a			
CFS ΧΡΗΜΑΤΙΣΤΗΡΙΑΚΗ Α.Ε.Π.Ε.Υ.	ΠΑΠΑΡΡΗΓΟΠΟΥΛΟΥ 3 3, ΑΘΗΝΑ	2103360800		a						
CITIGROUP GLOBAL MARKETS EUROPE AG	REUTERWEG 16 FRANKFURT 16,	+49 691366-0		a	a					
CITIGROUP GLOBAL MARKETS LIMITED	33 CANADA SQUARE -CANARY WHARF 1,	+44 02079864000		a						
CREDIT SUISSE SECURITIES (EUROPE) LIMITED	ONE CABOT SQUARE 1 , LONDON	+44 2078888888		a						
CREDIT SUISSE SECURITIES SOCIEDAD DE VALORES SA	CALLE AYALA 42, 3A PLANTA-B MADRID ,	+34917916000		a	a					
DEUTSCHE BANK AG	GREAT WINCHESTER STREET 1 , LONDON	+44 20 754 54209	00441133361437		a					
EUROBANK EQUITIES Α.Ε.Π.Ε.Υ.	ΦΙΛΕΛΛΗΝΩΝ 10 & ΞΕΝΟΦΩΝΤΟΣ 13 , ΑΘΗΝΑ	2103720425		a		a	a			a
EUROCORP Α.Ε.Π.Ε.Υ.	ΠΛ.ΦΙΛΙΚΗΣ ΕΤΑΙΡΕΙΑΣ 14 14, ΑΘΗΝΑ	2107263600		a			a			a
EUROTRUST ΧΡΗΜΑΤΙΣΤΗΡΙΑΚΗ Α.Ε.Π.Ε.Υ.	ΣΕΒΑΣΤΟΥΠΟΛΕΩΣ 113 113, ΑΘΗΝΑ	2103363100		a						
EUROXX ΧΡΗΜΑΤΙΣΤΗΡΙΑΚΗ Α.Ε.Π.Ε.Υ.	ΠΑΛΑΙΟΛΟΓΟΥ 7, ΧΑΛΑΝΔΡΙ	+30 2106879400	210-6879401				a	a		a
	ΠΑΛΑΙΟΛΟΓΟΥ 7, ΧΑΛΑΝΔΡΙ	(210)-6879400	(210)-6879401							
GLOBAL CAPITAL SECURITIES & FINANCIAL SERVICES LTD	Λ.ΑΡΧΙΕΠΙΣΚΟΠΟΥ ΜΑΚΑΡΙΟΥ Γ50 50,	0035722710710		a	a					
HSBC CONTINENTAL EUROPE	Λ.ΜΕΣΣΟΓΕΙΩΝ 109-111 109-111,	2106960000							a	
INDEX ΧΡΗΜΑΤΙΣΤΗΡΙΑΚΗ Α.Ε.Π.Ε.Υ.	ΔΡΑΓΑΤΣΑΝΙΟΥ 6 6, ΑΘΗΝΑ	2103213920		a						
LAIKI FINANCIAL SERVICES LTD	ΛΕΩΦ. ΒΥΡΩΝΟΣ 26, ΛΕΥΚΩΣΙΑ ΚΥΠΡΟΥ	357 22367367	357 22718567		a					
MEGA EQUITY SECURITIES & FINANCIAL SERVICES PUBLIC LTD	ΛΕΩΦ.ΓΡΙΒΑ ΔΙΓΕΝΗ 42-44 42-44,	0035722711711		a	a		a			
MERIT ΧΡΗΜΑΤΙΣΤΗΡΙΑΚΗ Α.Ε.Π.Ε.Υ.	ΣΟΦΟΚΛΕΟΥΣ 5 5, ΑΘΗΝΑ	2103671880		a		a				a
MERRILL LYNCH INTERNATIONAL	2 KING EDWARD STREET 2 , LONDON	+44 20276281000		a						
NUNTIUS ΧΡΗΜΑΤΙΣΤΗΡΙΑΚΗ Α.Ε.Π.Ε.Υ.	ΔΡΑΓΑΤΣΑΝΙΟΥ 6 6, ΑΘΗΝΑ	2103350599		a						
ONE PLUS CAPITAL LIMITED	75 PRODROMOU AVENUE NICOSIA 1307 ,	35722873760		a	a					
PROCHOICE CHRIMATISTIRIAKI LTD	ΛΕΩΦ ΣΠΥΡΟΥ ΚΥΠΡΙΑΝΟΥ 57, ΑΚΙΝΗΤΑ Φ 57,	035724661192		a	a					
SHARELINK SECURITIES & FINANCIAL SERVICES LTD	HOUSE-ΘΕΟΤΟΚΗ 6 ΜΕΓΑΡΟ ΕΛΛΗΝΑ 6 ,	+357 22554200		a	a		a			

**Πίνακας Μελών Χρηματιστηρίου Αθηνών και Μελών ΕΤ.ΕΚ.**

Επωνυμία	Διεύθυνση	Τηλέφωνο	Φαξ	Αγορά Μετοχών			Αγορά Παραγώγων		Μέλη ΕΤ.ΕΚ.	
				Μέλος Αγοράς	Μέλος εξ Αποστάσεως	Ειδικός Διαπρήτης	Διαπρήτης	Ειδικός Διαπρήτης	Γενικό Εκκαθιστικό	Άμεσο Εκκαθιστικό
SOCIETE GENERALE S.A.	17 COURS VALMY, CEDEX ,	+157290504		a	a		a			
SOLIDUS SECURITIES A.E.Π.Ε.Υ.	ΛΟΥΙΖΗΣ ΡΙΑΝΚΟΥΡ 64 64, ΑΘΗΝΑ	2106900600		a			a			a
THE CYPRUS INVESTMENT & SECURITIES CORPORATION LTD	ΛΕΩΦ. ΚΥΡΗΝΕΙΑΣ 154,	0035722121700		a	a					
UBS EUROPE SE	OPERNTURM, BOCKENHEIMER LANDSTRASSE 2-4 ,	496921790		a	a					
UBS LIMITED	FINSBURY AVENUE 1 , LONDON	+44 2075687135			a					
<b>A. ΣΑΡΡΗΣ ΧΡΗΜΑΤΙΣΤΗΡΙΑΚΗ Α.Ε.Π.Ε.Υ.</b>	ΔΡΑΓΑΤΣΑΝΙΟΥ 6 6, ΑΘΗΝΑ	2103367700		a						
<b>ΑΛΦΑ FINANCE ΑΕΠΕΥ</b>	ΜΕΡΛΙΝ 5 5, ΑΘΗΝΑ	2103677400		a		a	a	a		a
<b>Γ. Α. ΠΕΡΒΑΝΑΣ ΧΡΗΜΑΤΙΣΤΗΡΙΑΚΗ Α.Ε.Π.Ε.Υ</b>	ΣΟΦΟΚΛΕΟΥΣ 7-9 7-9, ΑΘΗΝΑ	2103727200		a						
<b>ΔΥΝΑΜΙΚΗ ΧΡΗΜΑΤΙΣΤΗΡΙΑΚΗ Α.Ε.Π.Ε.Υ</b>	ΤΡΑΛΛΕΩΝ 2 & Λ.ΣΥΓΓΡΟΥ 223 , ΝΕΑ ΣΜΥΡΝΗ	2103677700		a			a			a
<b>ΕΘΝΙΚΗ ΤΡΑΠΕΖΑ ΤΗΣ ΕΛΛΑΔΟΣ Α.Ε.</b>	ΑΙΟΛΟΥ 86, ΑΘΗΝΑ	(210)-3341000	(210)-3228187	a		a	a		a	
	ΑΚΑΔΗΜΙΑΣ 68, ΑΘΗΝΑ	(210)-3328817	(210)-3328678							
<b>ΕΘΝΙΚΗ ΧΡΗΜΑΤΙΣΤΗΡΙΑΚΗ Α.Ε.Π.Ε.Υ.</b>	ΛΕΩΦ. ΚΗΦΙΣΙΑΣ 66 (ΚΤΗΡΙΟ Α) 66, ΜΑΡΟΥΣΙ	2103328784		a		a	a	a		
<b>ΕΛΛΗΝΙΚΗ ΤΡΑΠΕΖΑ (ΕΠΕΝΔΥΣΕΙΣ) ΛΤΔ</b>	ΛΕΩΦ.ΚΥΡΙΑΚΟΥ ΜΑΤΣΗ 31 - ΤΘ 24747 , ΛΕΥΚΩΣΙΑ ΚΥΠΡΟΥ	+357 22500100	357 22500110		a					
<b>ΕΛΛΗΝΟΑΜΕΡΙΚΑΝΙΚΗ ΧΡΗΜΑΤΙΣΤΗΡΙΑΚΗ ΑΕΠΕΥ</b>	ΑΝΔΡΕΑ ΠΑΠΑΝΔΡΕΟΥ 27 27, ΜΑΡΟΥΣΙ	2103311100		a		a	a			a
<b>Ι. Χ. ΜΑΥΡΙΚΗΣ ΧΡΗΜΑΤΙΣΤΗΡΙΑΚΗ Α.Ε.Π.Ε.Υ</b>	ΣΟΦΟΚΛΕΟΥΣ 5 5, ΑΘΗΝΑ	2103216730		a						
<b>ΚΑΠΠΑ ΧΡΗΜΑΤΙΣΤΗΡΙΑΚΗ Α.Ε.Π.Ε.Υ.</b>	ΒΑΛΛΑΡΡΙΤΟΥ 15 15, ΑΘΗΝΑ	2103678600		a			a			
<b>ΚΑΡΑΜΑΝΟΦ ΧΡΗΜΑΤΙΣΤΗΡΙΑΚΗ Α.Ε.Π.Ε.Υ.</b>	ΠΛ.ΑΓ.ΘΕΟΔΩΡΩΝ 2 2, ΑΘΗΝΑ	2103212947		a						
<b>ΚΥΚΛΟΣ ΧΡΗΜΑΤΙΣΤΗΡΙΑΚΗ Α.Ε.Π.Ε.Υ.</b>	ΠΑΝΕΠΙΣΤΗΜΙΟΥ 39 39, ΑΘΗΝΑ	2103364300		a			a			a
<b>ΛΕΩΝ ΔΕΠΟΛΑΣ ΧΡΗΜΑΤΙΣΤΗΡΙΑΚΗ Α.Ε.Π.Ε.Υ.</b>	ΧΡΗΣΤΟΥ ΛΑΔΑ 1 1, ΑΘΗΝΑ	2103213276 -28		a		a	a			
<b>Ν. ΧΡΥΣΟΧΟΙΔΗΣ ΧΡΗΜΑΤΙΣΤΗΡΙΑΚΗ Α.Ε.Π.Ε.Υ</b>	ΣΟΦΟΚΛΕΟΥΣ 7-9 7-9, ΑΘΗΝΑ	2103213913		a			a			a
<b>ΠΑΝΤΕΛΑΚΗΣ ΧΡΗΜΑΤΙΣΤΗΡΙΑΚΗ Α.Ε.Π.Ε.Υ</b>	ΕΘΝΙΚΗΣ ΑΝΤΙΣΤΑΣΕΩΣ 57, ΚΤΙΡΙΟ Β 57, ΧΑΛΑΝΔΡΙ	2106965000		a		a	a	a		
<b>ΠΕΙΡΑΙΩΣ Α.Ε.Π.Ε.Υ.</b>	ΣΤΑΔΙΟΥ 10 10, ΑΘΗΝΑ	2103354100		a		a	a	a		a
<b>ΠΗΓΑΣΟΣ ΧΡΗΜΑΤΙΣΤΗΡΙΑΚΗ Α.Ε.Π.Ε.Υ.</b>	ΒΑΛΛΑΡΡΙΤΟΥ 17 & ΑΜΕΡΙΚΗΣ 17 , ΑΘΗΝΑ	2103670700		a			a			
<b>ΣΤ. ΕΜ. ΛΑΥΡΕΝΤΑΚΗΣ ΧΡΗΜΑΤΙΣΤΗΡΙΑΚΗ Α.Ε.Π.Ε.Υ.</b>	ΣΟΦΟΚΛΕΟΥΣ 7-9 7-9, ΑΘΗΝΑ	2103213336		a			a			
<b>ΤΡΑΠΕΖΑ EUROBANK ΑΕ</b>	ΟΘΩΝΟΣ 8 , ΑΘΗΝΑ	2103337000							a	
<b>ΤΡΑΠΕΖΑ ΟΡΤΙΜΑ BANK Α.Ε.</b>	ΑΙΓΙΑΛΕΙΑΣ 32 & ΠΑΡΑΔΕΙΣΟΥ 32 , ΜΑΡΟΥΣΙ	2108173111		a		a	a	a	a	
<b>ΤΡΑΠΕΖΑ ΠΕΙΡΑΙΩΣ ΑΝΩΝΥΜΟΣ ΕΤΑΙΡΕΙΑ</b>	ΑΜΕΡΙΚΗΣ 4 , ΑΘΗΝΑ	2103335000		a			a		a	

**Πίνακας Μετοχών Υπό Ειδική Διαπραγμάτευση**

Χρεόγραφο	Κατηγορία Διαπραγμάτευσης
Ειδικός Διαπραγματευτής	Έναρξη Ειδικής Διαπραγμάτευσης
	Κατάσταση σε Αναστολή
<b>MLS ΠΛΗΡΟΦΟΡΙΚΗ (ΚΟ)</b>	
ΠΕΙΡΑΙΩΣ Α.Ε.Π.Ε.Υ.	01/08/2019
<b>ALPHA ETF FTSE Athex Large Cap</b>	<b>Διαπραγματεύσιμα Αμοιβαία Κεφάλαια (Δ.Α.Κ.)</b>
ΑΛΦΑ FINANCE ΑΕΠΕΥ	02/01/1900
ΕΘΝΙΚΗ ΧΡΗΜΑΤΙΣΤΗΡΙΑΚΗ Α.Ε.Π.Ε.Υ.	02/01/1900
<b>A.S. COMPANY (ΚΟ)</b>	<b>Κύρια Αγορά</b>
EUROBANK EQUITIES Α.Ε.Π.Ε.Υ.	01/04/2019
<b>ALPHA BANK (ΚΟ)</b>	<b>Κύρια Αγορά</b>
EUROBANK EQUITIES Α.Ε.Π.Ε.Υ.	22/10/2006
MERIT ΧΡΗΜΑΤΙΣΤΗΡΙΑΚΗ Α.Ε.Π.Ε.Υ.	03/09/2012
ΑΛΦΑ FINANCE ΑΕΠΕΥ	29/02/2016
ΕΘΝΙΚΗ ΧΡΗΜΑΤΙΣΤΗΡΙΑΚΗ Α.Ε.Π.Ε.Υ.	02/01/1900
ΕΛΛΗΝΟΑΜΕΡΙΚΑΝΙΚΗ ΧΡΗΜΑΤΙΣΤΗΡΙΑΚΗ ΑΕΠΕΥ	25/07/2014
ΛΕΩΝ ΔΕΠΟΛΑΣ ΧΡΗΜΑΤΙΣΤΗΡΙΑΚΗ Α.Ε.Π.Ε.Υ.	04/01/2016
ΠΕΙΡΑΙΩΣ Α.Ε.Π.Ε.Υ.	28/05/2009
<b>ΑΤΤΙΣΑ ΣΥΜΜΕΤΟΧΩΝ (ΚΟ)</b>	<b>Κύρια Αγορά</b>
ΕΛΛΗΝΟΑΜΕΡΙΚΑΝΙΚΗ ΧΡΗΜΑΤΙΣΤΗΡΙΑΚΗ ΑΕΠΕΥ	28/12/2017
<b>ΑΤΤΙΣΑ BANK Α.Τ.Ε. (ΚΟ)</b>	<b>Κύρια Αγορά</b>
EUROBANK EQUITIES Α.Ε.Π.Ε.Υ.	11/11/2019
EUROXX ΧΡΗΜΑΤΙΣΤΗΡΙΑΚΗ Α.Ε.Π.Ε.Υ.	22/01/2016
ΠΕΙΡΑΙΩΣ Α.Ε.Π.Ε.Υ.	20/09/2017
<b>AUTONELLAS (ΚΟ)</b>	<b>Κύρια Αγορά</b>
EUROXX ΧΡΗΜΑΤΙΣΤΗΡΙΑΚΗ Α.Ε.Π.Ε.Υ.	02/07/2018
ΑΛΦΑ FINANCE ΑΕΠΕΥ	01/07/2019
<b>AVE (ΚΟ)</b>	<b>Κύρια Αγορά</b>
EUROXX ΧΡΗΜΑΤΙΣΤΗΡΙΑΚΗ Α.Ε.Π.Ε.Υ.	05/06/2020
<b>BRIQ PROPERTIES (ΚΟ)</b>	<b>Κύρια Αγορά</b>
EUROBANK EQUITIES Α.Ε.Π.Ε.Υ.	09/09/2019
ΛΕΩΝ ΔΕΠΟΛΑΣ ΧΡΗΜΑΤΙΣΤΗΡΙΑΚΗ Α.Ε.Π.Ε.Υ.	22/02/2021
<b>BYTE COMPUTER (ΚΟ)</b>	<b>Κύρια Αγορά</b>
MERIT ΧΡΗΜΑΤΙΣΤΗΡΙΑΚΗ Α.Ε.Π.Ε.Υ.	04/08/2008
<b>CENERGY HOLDINGS (ΚΑ)</b>	<b>Κύρια Αγορά</b>
EUROBANK EQUITIES Α.Ε.Π.Ε.Υ.	02/01/2016
ΑΛΦΑ FINANCE ΑΕΠΕΥ	02/01/2016
<b>CNL CAPITAL (ΚΟ)</b>	<b>Κύρια Αγορά</b>
MERIT ΧΡΗΜΑΤΙΣΤΗΡΙΑΚΗ Α.Ε.Π.Ε.Υ.	01/10/2018
<b>COCA-COLA HBC AG (ΚΟ)</b>	<b>Κύρια Αγορά</b>
ΕΘΝΙΚΗ ΧΡΗΜΑΤΙΣΤΗΡΙΑΚΗ Α.Ε.Π.Ε.Υ.	02/01/1900
ΠΕΙΡΑΙΩΣ Α.Ε.Π.Ε.Υ.	04/05/2015
<b>EUROBANK HOLDINGS (ΚΟ)</b>	<b>Κύρια Αγορά</b>
EUROBANK EQUITIES Α.Ε.Π.Ε.Υ.	01/06/2012
MERIT ΧΡΗΜΑΤΙΣΤΗΡΙΑΚΗ Α.Ε.Π.Ε.Υ.	06/11/2017
ΑΛΦΑ FINANCE ΑΕΠΕΥ	09/01/2006
ΕΘΝΙΚΗ ΧΡΗΜΑΤΙΣΤΗΡΙΑΚΗ Α.Ε.Π.Ε.Υ.	02/01/1900
ΕΛΛΗΝΟΑΜΕΡΙΚΑΝΙΚΗ ΧΡΗΜΑΤΙΣΤΗΡΙΑΚΗ ΑΕΠΕΥ	25/07/2014
ΛΕΩΝ ΔΕΠΟΛΑΣ ΧΡΗΜΑΤΙΣΤΗΡΙΑΚΗ Α.Ε.Π.Ε.Υ.	30/11/2018
ΠΕΙΡΑΙΩΣ Α.Ε.Π.Ε.Υ.	28/09/2009
<b>FOURLIS ΣΥΜΜΕΤΟΧΩΝ (ΚΟ)</b>	<b>Κύρια Αγορά</b>
EUROBANK EQUITIES Α.Ε.Π.Ε.Υ.	01/12/2016
ΠΕΙΡΑΙΩΣ Α.Ε.Π.Ε.Υ.	06/03/2017
<b>INTERCONTINENTAL (ΚΟ)</b>	<b>Κύρια Αγορά</b>
ΛΕΩΝ ΔΕΠΟΛΑΣ ΧΡΗΜΑΤΙΣΤΗΡΙΑΚΗ Α.Ε.Π.Ε.Υ.	03/06/2019
<b>INTRACOM HOLDINGS (ΚΟ)</b>	<b>Κύρια Αγορά</b>
ΛΕΩΝ ΔΕΠΟΛΑΣ ΧΡΗΜΑΤΙΣΤΗΡΙΑΚΗ Α.Ε.Π.Ε.Υ.	08/10/2018
<b>JUMBO (ΚΟ)</b>	<b>Κύρια Αγορά</b>
ΒΕΤΑ ΧΡΗΜΑΤΙΣΤΗΡΙΑΚΗ Α.Ε.Π.Ε.Υ.	01/02/2021
EUROBANK EQUITIES Α.Ε.Π.Ε.Υ.	25/05/2020
MERIT ΧΡΗΜΑΤΙΣΤΗΡΙΑΚΗ Α.Ε.Π.Ε.Υ.	06/11/2017
ΠΕΙΡΑΙΩΣ Α.Ε.Π.Ε.Υ.	06/03/2017
<b>LAMDA DEVELOPMENT (ΚΟ)</b>	<b>Κύρια Αγορά</b>
EUROBANK EQUITIES Α.Ε.Π.Ε.Υ.	08/12/2014
ΠΑΝΤΕΛΑΚΗΣ ΧΡΗΜΑΤΙΣΤΗΡΙΑΚΗ Α.Ε.Π.Ε.Υ.	06/11/2017
ΠΕΙΡΑΙΩΣ Α.Ε.Π.Ε.Υ.	29/06/2017
<b>MARFIN INVESTMENT GROUP (ΚΟ)</b>	<b>Κύρια Αγορά</b>
EUROBANK EQUITIES Α.Ε.Π.Ε.Υ.	23/03/2015
ΠΕΙΡΑΙΩΣ Α.Ε.Π.Ε.Υ.	02/02/2009
<b>PROFILE (ΚΟ)</b>	<b>Κύρια Αγορά</b>
ΠΑΝΤΕΛΑΚΗΣ ΧΡΗΜΑΤΙΣΤΗΡΙΑΚΗ Α.Ε.Π.Ε.Υ.	01/07/2019

**Πίνακας Μετοχών Υπό Ειδική Διαπραγμάτευση**

Χρέγραφα	Κατηγορία Διαπραγμάτευσης
Ειδικός Διαπραγματευτής	Έναρξη Ειδικής Διαπραγμάτευσης
<b>QUEST ΣΥΜΜΕΤΟΧΩΝ (ΚΟ)</b>	<b>Κύρια Αγορά</b>
ΒΕΤΑ ΧΡΗΜΑΤΙΣΤΗΡΙΑΚΗ Α.Ε.Π.Ε.Υ.	26/03/2018
EUROBANK EQUITIES Α.Ε.Π.Ε.Υ.	28/01/2019
<b>ΤΙΤΑΝ CEMENT (ΚΑ)</b>	<b>Κύρια Αγορά</b>
ΒΕΤΑ ΧΡΗΜΑΤΙΣΤΗΡΙΑΚΗ Α.Ε.Π.Ε.Υ.	01/02/2021
EUROBANK EQUITIES Α.Ε.Π.Ε.Υ.	06/11/2019
ΠΕΙΡΑΙΩΣ Α.Ε.Π.Ε.Υ.	18/01/2021
<b>UNIBIOS (ΚΟ)</b>	<b>Κύρια Αγορά</b>
ΛΕΩΝ ΔΕΠΟΛΑΣ ΧΡΗΜΑΤΙΣΤΗΡΙΑΚΗ Α.Ε.Π.Ε.Υ.	01/02/2021
<b>VIOTALCO SA/NV (ΚΑ)</b>	<b>Κύρια Αγορά</b>
EUROBANK EQUITIES Α.Ε.Π.Ε.Υ.	04/03/2014
MERIT ΧΡΗΜΑΤΙΣΤΗΡΙΑΚΗ Α.Ε.Π.Ε.Υ.	17/03/2014
ΑΛΦΑ FINANCE ΑΕΠΕΥ	11/03/2008
<b>ΑΒΑΞ Α.Ε. (ΚΟ)</b>	<b>Κύρια Αγορά</b>
EUROBANK EQUITIES Α.Ε.Π.Ε.Υ.	14/12/2015
ΠΕΙΡΑΙΩΣ Α.Ε.Π.Ε.Υ.	01/02/2021
<b>ΑΔΜΗΕ ΣΥΜΜΕΤΟΧΩΝ Α.Ε. (ΚΟ)</b>	<b>Κύρια Αγορά</b>
ΕΛΛΗΝΟΑΜΕΡΙΚΑΝΙΚΗ ΧΡΗΜΑΤΙΣΤΗΡΙΑΚΗ ΑΕΠΕΥ	09/03/2020
ΠΕΙΡΑΙΩΣ Α.Ε.Π.Ε.Υ.	29/06/2017
<b>ΑΕΡΟΠΟΡΙΑ ΑΙΓΑΙΟΥ (ΚΟ)</b>	<b>Κύρια Αγορά</b>
EUROBANK EQUITIES Α.Ε.Π.Ε.Υ.	22/09/2020
<b>ΑΝΔΡΟΜΕΔΑ ΔΕΕΧ (ΚΟ)</b>	<b>Κύρια Αγορά</b>
ΒΕΤΑ ΧΡΗΜΑΤΙΣΤΗΡΙΑΚΗ Α.Ε.Π.Ε.Υ.	15/02/2021
<b>ΓΕΚ ΤΕΡΝΑ (ΚΟ)</b>	<b>Κύρια Αγορά</b>
ΠΕΙΡΑΙΩΣ Α.Ε.Π.Ε.Υ.	29/08/2019
<b>ΔΕΗ (ΚΟ)</b>	<b>Κύρια Αγορά</b>
ΒΕΤΑ ΧΡΗΜΑΤΙΣΤΗΡΙΑΚΗ Α.Ε.Π.Ε.Υ.	01/02/2021
EUROBANK EQUITIES Α.Ε.Π.Ε.Υ.	22/10/2006
MERIT ΧΡΗΜΑΤΙΣΤΗΡΙΑΚΗ Α.Ε.Π.Ε.Υ.	06/11/2017
ΑΛΦΑ FINANCE ΑΕΠΕΥ	09/01/2006
ΕΘΝΙΚΗ ΧΡΗΜΑΤΙΣΤΗΡΙΑΚΗ Α.Ε.Π.Ε.Υ.	02/01/1900
ΕΛΛΗΝΟΑΜΕΡΙΚΑΝΙΚΗ ΧΡΗΜΑΤΙΣΤΗΡΙΑΚΗ ΑΕΠΕΥ	01/09/2014
ΠΕΙΡΑΙΩΣ Α.Ε.Π.Ε.Υ.	28/09/2009
<b>ΕΘΝΙΚΗ ΤΡΑΠΕΖΑ (ΚΟ)</b>	<b>Κύρια Αγορά</b>
ΒΕΤΑ ΧΡΗΜΑΤΙΣΤΗΡΙΑΚΗ Α.Ε.Π.Ε.Υ.	01/02/2021
EUROBANK EQUITIES Α.Ε.Π.Ε.Υ.	22/10/2006
MERIT ΧΡΗΜΑΤΙΣΤΗΡΙΑΚΗ Α.Ε.Π.Ε.Υ.	03/09/2012
ΑΛΦΑ FINANCE ΑΕΠΕΥ	09/01/2006
ΕΘΝΙΚΗ ΧΡΗΜΑΤΙΣΤΗΡΙΑΚΗ Α.Ε.Π.Ε.Υ.	02/01/1900
ΕΛΛΗΝΟΑΜΕΡΙΚΑΝΙΚΗ ΧΡΗΜΑΤΙΣΤΗΡΙΑΚΗ ΑΕΠΕΥ	25/07/2014
ΛΕΩΝ ΔΕΠΟΛΑΣ ΧΡΗΜΑΤΙΣΤΗΡΙΑΚΗ Α.Ε.Π.Ε.Υ.	20/05/2015
ΠΕΙΡΑΙΩΣ Α.Ε.Π.Ε.Υ.	08/09/2008
<b>ΕΚΤΕΡ (ΚΟ)</b>	<b>Κύρια Αγορά</b>
EUROBANK EQUITIES Α.Ε.Π.Ε.Υ.	16/10/2017
ΛΕΩΝ ΔΕΠΟΛΑΣ ΧΡΗΜΑΤΙΣΤΗΡΙΑΚΗ Α.Ε.Π.Ε.Υ.	21/05/2018
<b>ΕΛΑΣΤΡΟΝ (ΚΟ)</b>	<b>Κύρια Αγορά</b>
ΛΕΩΝ ΔΕΠΟΛΑΣ ΧΡΗΜΑΤΙΣΤΗΡΙΑΚΗ Α.Ε.Π.Ε.Υ.	20/02/2017
<b>ΕΛΒΑΛΧΑΛΚΟΡ (ΚΟ)</b>	<b>Κύρια Αγορά</b>
EUROBANK EQUITIES Α.Ε.Π.Ε.Υ.	07/05/2018
ΑΛΦΑ FINANCE ΑΕΠΕΥ	07/05/2018
<b>ΕΛΒΕ Α.Β.Ε.Ε. (ΚΟ)</b>	<b>Κύρια Αγορά</b>
ΛΕΩΝ ΔΕΠΟΛΑΣ ΧΡΗΜΑΤΙΣΤΗΡΙΑΚΗ Α.Ε.Π.Ε.Υ.	02/11/2020
<b>ΕΛΛΑΚΤΩΡ (ΚΟ)</b>	<b>Κύρια Αγορά</b>
EUROBANK EQUITIES Α.Ε.Π.Ε.Υ.	01/06/2012
EUROXX ΧΡΗΜΑΤΙΣΤΗΡΙΑΚΗ Α.Ε.Π.Ε.Υ.	24/09/2018
ΑΛΦΑ FINANCE ΑΕΠΕΥ	18/03/2019
ΕΘΝΙΚΗ ΧΡΗΜΑΤΙΣΤΗΡΙΑΚΗ Α.Ε.Π.Ε.Υ.	02/01/1900
ΠΕΙΡΑΙΩΣ Α.Ε.Π.Ε.Υ.	22/10/2018
<b>ΕΛΛΗΝ. ΧΡΗΜΑΤΙΣΤΗΡΙΑ-Χ.Α. (ΚΟ)</b>	<b>Κύρια Αγορά</b>
ΕΘΝΙΚΗ ΧΡΗΜΑΤΙΣΤΗΡΙΑΚΗ Α.Ε.Π.Ε.Υ.	02/01/1900
ΕΛΛΗΝΟΑΜΕΡΙΚΑΝΙΚΗ ΧΡΗΜΑΤΙΣΤΗΡΙΑΚΗ ΑΕΠΕΥ	01/09/2014
ΠΕΙΡΑΙΩΣ Α.Ε.Π.Ε.Υ.	04/05/2015
<b>ΕΛΛΗΝΙΚΑ ΠΕΤΡΕΛΑΙΑ (ΚΟ)</b>	<b>Κύρια Αγορά</b>
ΕΛΛΗΝΟΑΜΕΡΙΚΑΝΙΚΗ ΧΡΗΜΑΤΙΣΤΗΡΙΑΚΗ ΑΕΠΕΥ	14/09/2015
ΠΕΙΡΑΙΩΣ Α.Ε.Π.Ε.Υ.	20/03/2017
<b>ΕΛΤΟΝ (ΚΟ)</b>	<b>Κύρια Αγορά</b>
ΒΕΤΑ ΧΡΗΜΑΤΙΣΤΗΡΙΑΚΗ Α.Ε.Π.Ε.Υ.	03/09/2012
ΛΕΩΝ ΔΕΠΟΛΑΣ ΧΡΗΜΑΤΙΣΤΗΡΙΑΚΗ Α.Ε.Π.Ε.Υ.	01/04/2019

**Πίνακας Μετοχών Υπό Ειδική Διαπραγμάτευση**

Χρεόγραφο	Κατηγορία Διαπραγμάτευσης
Ειδικός Διαπραγματευτής	Έναρξη Ειδικής Διαπραγμάτευσης
<b>ΕΝΤΕΡΣΟΦΤ (ΚΟ)</b>	Κύρια Αγορά
EUROBANK EQUITIES Α.Ε.Π.Ε.Υ.	22/06/2020
<b>ΕΥΔΑΠ (ΚΟ)</b>	Κύρια Αγορά
EUROBANK EQUITIES Α.Ε.Π.Ε.Υ.	10/06/2019
ΑΛΦΑ FINANCE ΑΕΠΕΥ	27/01/2020
<b>ΕΥΡΩΠΑΪΚΗ ΠΙΣΤΗ (ΚΟ)</b>	Κύρια Αγορά
ΠΑΝΤΕΛΑΚΗΣ ΧΡΗΜΑΤΙΣΤΗΡΙΑΚΗ Α.Ε.Π.Ε.Υ.	15/07/2019
<b>ΙΚΤΙΝΟΣ ΕΛΛΑΣ (ΚΟ)</b>	Κύρια Αγορά
EUROBANK EQUITIES Α.Ε.Π.Ε.Υ.	25/02/2019
ΑΛΦΑ FINANCE ΑΕΠΕΥ	01/04/2019
ΕΘΝΙΚΗ ΧΡΗΜΑΤΙΣΤΗΡΙΑΚΗ Α.Ε.Π.Ε.Υ.	02/01/1900
<b>ΚΑΡΑΜΟΛΕΓΚΟΣ (ΚΟ)</b>	Κύρια Αγορά
EUROXX ΧΡΗΜΑΤΙΣΤΗΡΙΑΚΗ Α.Ε.Π.Ε.Υ.	04/10/2019
<b>ΚΛΟΥΚΙΝΑΣ - ΛΑΠΠΑΣ (ΚΟ)</b>	Κύρια Αγορά
ΒΕΤΑ ΧΡΗΜΑΤΙΣΤΗΡΙΑΚΗ Α.Ε.Π.Ε.Υ.	22/09/2014
<b>ΚΡΙ - ΚΡΙ (ΚΟ)</b>	Κύρια Αγορά
EUROBANK EQUITIES Α.Ε.Π.Ε.Υ.	07/05/2018
ΛΕΩΝ ΔΕΠΟΛΑΣ ΧΡΗΜΑΤΙΣΤΗΡΙΑΚΗ Α.Ε.Π.Ε.Υ.	16/01/2017
<b>ΛΑΜΨΑ (ΚΟ)</b>	Κύρια Αγορά
ΛΕΩΝ ΔΕΠΟΛΑΣ ΧΡΗΜΑΤΙΣΤΗΡΙΑΚΗ Α.Ε.Π.Ε.Υ.	16/01/2017
<b>ΜΟΤΟΡ ΟΪΛ (ΚΟ)</b>	Κύρια Αγορά
EUROBANK EQUITIES Α.Ε.Π.Ε.Υ.	22/10/2006
MERIT ΧΡΗΜΑΤΙΣΤΗΡΙΑΚΗ Α.Ε.Π.Ε.Υ.	25/02/2019
ΕΘΝΙΚΗ ΧΡΗΜΑΤΙΣΤΗΡΙΑΚΗ Α.Ε.Π.Ε.Υ.	02/01/1900
ΕΛΛΗΝΟΑΜΕΡΙΚΑΝΙΚΗ ΧΡΗΜΑΤΙΣΤΗΡΙΑΚΗ ΑΕΠΕΥ	01/09/2014
ΛΕΩΝ ΔΕΠΟΛΑΣ ΧΡΗΜΑΤΙΣΤΗΡΙΑΚΗ Α.Ε.Π.Ε.Υ.	01/04/2019
ΠΕΙΡΑΙΩΣ Α.Ε.Π.Ε.Υ.	04/05/2015
<b>ΜΥΤΙΛΗΝΑΙΟΣ (ΚΟ)</b>	Κύρια Αγορά
EUROBANK EQUITIES Α.Ε.Π.Ε.Υ.	20/09/2017
MERIT ΧΡΗΜΑΤΙΣΤΗΡΙΑΚΗ Α.Ε.Π.Ε.Υ.	25/02/2019
ΑΛΦΑ FINANCE ΑΕΠΕΥ	15/04/2019
ΕΘΝΙΚΗ ΧΡΗΜΑΤΙΣΤΗΡΙΑΚΗ Α.Ε.Π.Ε.Υ.	02/01/1900
ΠΕΙΡΑΙΩΣ Α.Ε.Π.Ε.Υ.	04/05/2015
<b>ΟΛΠ (ΚΟ)</b>	Κύρια Αγορά
EUROBANK EQUITIES Α.Ε.Π.Ε.Υ.	06/02/2019
<b>ΟΠΑΠ (ΚΟ)</b>	Κύρια Αγορά
EUROBANK EQUITIES Α.Ε.Π.Ε.Υ.	22/10/2006
MERIT ΧΡΗΜΑΤΙΣΤΗΡΙΑΚΗ Α.Ε.Π.Ε.Υ.	20/03/2017
ΑΛΦΑ FINANCE ΑΕΠΕΥ	09/01/2006
ΕΘΝΙΚΗ ΧΡΗΜΑΤΙΣΤΗΡΙΑΚΗ Α.Ε.Π.Ε.Υ.	02/01/1900
ΕΛΛΗΝΟΑΜΕΡΙΚΑΝΙΚΗ ΧΡΗΜΑΤΙΣΤΗΡΙΑΚΗ ΑΕΠΕΥ	25/07/2014
ΠΕΙΡΑΙΩΣ Α.Ε.Π.Ε.Υ.	04/05/2015
<b>ΟΤΕ (ΚΟ)</b>	Κύρια Αγορά
EUROBANK EQUITIES Α.Ε.Π.Ε.Υ.	22/10/2006
MERIT ΧΡΗΜΑΤΙΣΤΗΡΙΑΚΗ Α.Ε.Π.Ε.Υ.	20/03/2017
ΑΛΦΑ FINANCE ΑΕΠΕΥ	09/01/2006
ΕΘΝΙΚΗ ΧΡΗΜΑΤΙΣΤΗΡΙΑΚΗ Α.Ε.Π.Ε.Υ.	02/01/1900
ΕΛΛΗΝΟΑΜΕΡΙΚΑΝΙΚΗ ΧΡΗΜΑΤΙΣΤΗΡΙΑΚΗ ΑΕΠΕΥ	25/07/2014
ΛΕΩΝ ΔΕΠΟΛΑΣ ΧΡΗΜΑΤΙΣΤΗΡΙΑΚΗ Α.Ε.Π.Ε.Υ.	20/04/2015
ΠΕΙΡΑΙΩΣ Α.Ε.Π.Ε.Υ.	08/09/2008
<b>ΠΑΠΟΥΤΣΑΝΗΣ (ΚΟ)</b>	Κύρια Αγορά
ΒΕΤΑ ΧΡΗΜΑΤΙΣΤΗΡΙΑΚΗ Α.Ε.Π.Ε.Υ.	25/11/2013
ΑΛΦΑ FINANCE ΑΕΠΕΥ	19/11/2018
<b>ΠΕΙΡΑΙΩΣ FINANCIAL HOLD (ΚΟ)</b>	Κύρια Αγορά
EUROBANK EQUITIES Α.Ε.Π.Ε.Υ.	22/10/2006
EUROXX ΧΡΗΜΑΤΙΣΤΗΡΙΑΚΗ Α.Ε.Π.Ε.Υ.	15/02/2016
MERIT ΧΡΗΜΑΤΙΣΤΗΡΙΑΚΗ Α.Ε.Π.Ε.Υ.	16/09/2013
ΑΛΦΑ FINANCE ΑΕΠΕΥ	15/04/2019
ΕΘΝΙΚΗ ΧΡΗΜΑΤΙΣΤΗΡΙΑΚΗ Α.Ε.Π.Ε.Υ.	02/01/1900
ΕΛΛΗΝΟΑΜΕΡΙΚΑΝΙΚΗ ΧΡΗΜΑΤΙΣΤΗΡΙΑΚΗ ΑΕΠΕΥ	25/07/2014
ΛΕΩΝ ΔΕΠΟΛΑΣ ΧΡΗΜΑΤΙΣΤΗΡΙΑΚΗ Α.Ε.Π.Ε.Υ.	30/11/2018
ΠΕΙΡΑΙΩΣ Α.Ε.Π.Ε.Υ.	16/02/2009
<b>ΠΕΤΡΟΠΟΥΛΟΣ ΠΕΤΡΟΣ (ΚΟ)</b>	Κύρια Αγορά
EUROBANK EQUITIES Α.Ε.Π.Ε.Υ.	01/04/2019
ΠΑΝΤΕΛΑΚΗΣ ΧΡΗΜΑΤΙΣΤΗΡΙΑΚΗ Α.Ε.Π.Ε.Υ.	16/03/2020
<b>ΠΛΑΣΙΟ COMPUTERS (ΚΟ)</b>	Κύρια Αγορά
EUROBANK EQUITIES Α.Ε.Π.Ε.Υ.	02/03/2015

**Πίνακας Μετοχών Υπό Ειδική Διαπραγμάτευση**

Χρεόγραφο	Κατηγορία Διαπραγμάτευσης
Ειδικός Διαπραγματευτής	Έναρξη Ειδικής Διαπραγμάτευσης
<b>ΠΛΑΣΤΙΚΑ ΘΡΑΚΗΣ (ΚΟ)</b>	<b>Κύρια Αγορά</b>
EUROBANK EQUITIES Α.Ε.Π.Ε.Υ.	26/03/2018
ΑΛΦΑ FINANCE ΑΕΠΕΥ	26/03/2018
<b>ΣΑΡΑΝΤΗΣ ΓΡ. (ΚΟ)</b>	<b>Κύρια Αγορά</b>
ΒΕΤΑ ΧΡΗΜΑΤΙΣΤΗΡΙΑΚΗ Α.Ε.Π.Ε.Υ.	14/05/2012
EUROBANK EQUITIES Α.Ε.Π.Ε.Υ.	24/10/2016
<b>ΣΠΥΡΟΥ ΑΓΡ. ΟΙΚ. (ΚΟ)</b>	<b>Κύρια Αγορά</b>
EUROBANK EQUITIES Α.Ε.Π.Ε.Υ.	02/09/2019
<b>ΤΕΡΝΑ ΕΝΕΡΓΕΙΑΚΗ (ΚΟ)</b>	<b>Κύρια Αγορά</b>
ΠΕΙΡΑΙΩΣ Α.Ε.Π.Ε.Υ.	09/12/2019

**Γνωστοποιήσεις Συναλλαγών - Κατάλογος Υπόχρεων Προσώπων**

Ημερομηνία Υποβολής [1]	Επωνυμία	Λόγος Υποβολής [2]	Υπόχρεος	Ιδιότητα Υποχρέου	Σχέση με τον Υπόχρεο	Ημερομηνία Συναλλαγής	Αγορά	Όγκος Συναλλαγών	Αξία Συναλλαγών	Φύση Συναλλαγής [3]	Είδος Χρηματικού μέσου	Παρατηρήσεις [4]
02/03/2021	ΓΡ. ΣΑΡΑΝΤΗΣ Α.Β.Ε.Ε.	B	ΣΑΡΑΝΤΗΣ ΚΥΡΙΑΚΟΣ	Αντιπρόεδρος ΔΣ	Συνδεδόμενο Νομικό Πρόσωπο	25/02/2021	ΑΞΙΩΝ ΧΑ	10,653	96,409.65	A	Μετοχή	1
02/03/2021	ΕΛΛΗΝΙΚΑ ΧΡΗΜΑΤΙΣΤΗΡΙΑ - ΧΡΗΜΑΤΙΣΤΗΡΙΟ ΑΘΗΝΩΝ ΑΝΩΝΥΜΗ ΕΤΑΙΡΕΙΑ ΣΥΜΜΕΤΟΧΩΝ	B	ΒΑΣΙΛΕΙΟΥ ΚΩΝΣΤΑΝΤΙΝΟΣ	Μέλος ΔΣ Μη Εκτελεστικό	Συνδεδόμενο Νομικό Πρόσωπο	25/02/2021	ΑΞΙΩΝ ΧΑ	1,193	4,334.92	Π	Μετοχή	1
02/03/2021	ΕΛΛΗΝΙΚΑ ΧΡΗΜΑΤΙΣΤΗΡΙΑ - ΧΡΗΜΑΤΙΣΤΗΡΙΟ ΑΘΗΝΩΝ ΑΝΩΝΥΜΗ ΕΤΑΙΡΕΙΑ ΣΥΜΜΕΤΟΧΩΝ	B	ΒΑΣΙΛΕΙΟΥ ΚΩΝΣΤΑΝΤΙΝΟΣ	Μέλος ΔΣ Μη Εκτελεστικό	Συνδεδόμενο Νομικό Πρόσωπο	25/02/2021	ΑΞΙΩΝ ΧΑ	496	1,793.04	A	Μετοχή	1
02/03/2021	ΕΛΛΗΝΙΚΑ ΧΡΗΜΑΤΙΣΤΗΡΙΑ - ΧΡΗΜΑΤΙΣΤΗΡΙΟ ΑΘΗΝΩΝ ΑΝΩΝΥΜΗ ΕΤΑΙΡΕΙΑ ΣΥΜΜΕΤΟΧΩΝ	B	ΒΑΣΙΛΕΙΟΥ ΚΩΝΣΤΑΝΤΙΝΟΣ	Μέλος ΔΣ Μη Εκτελεστικό	Συνδεδόμενο Νομικό Πρόσωπο	26/02/2021	ΑΞΙΩΝ ΧΑ	4,179	15,297.20	Π	Μετοχή	1

**Σημειώσεις Γνωστοποιήσεων Συναλλαγών**

Για περισσότερες πληροφορίες επί των γνωστοποιήσεων συναλλαγών επισκεφτείτε την ιστοσελίδα <http://athexgroup.gr/el/web/guest/companies-info-trade-notifications>

[1] - Η Ημερομηνία Υποβολής αφορά την Ημερομηνία που η Γνωστοποίηση παρελήφθη από το Χ.Α.

[2] - Λόγος Υποβολής: Α: Πρόσωπο που ασκεί Διευθυντικά καθήκοντα, Β: Πρόσωπο που έχει στενό δεσμό με πρόσωπο που ασκεί Διευθυντικά καθήκοντα.

[3] - Φύση Συναλλαγής: Α: Αγορά, Π: Πώληση.

[4] - Παρατηρήσεις: 1 - Λόγω Συμμετοχής σε ΑΜΚ, 2 - Λόγω Εξάσκησης Δικαιώματος Προαίρεσης αγοράς μετοχών που παρέχεται στο προσωπικό, 3 - Λόγω Δωρεάς, 4 - Λόγω Συγχώνευσης ή Διάσπασης κλπ, 5 - Λόγω Μετατροπής ή Ανταλλαγής Ομολογιών, 6 - Ανταλλαγή λόγω Προαιρετικής Δημόσιας Πρότασης.

Υποκείμενη Αγορά				Αγορά Παραγώγων													
Ανωτ Τιμή	Κατωτ Τιμή	Τιμή κλεισ.	Μεταβ.	Μήνας Παράδοσης	Άνοιγμα	Ανωτ Τιμή	Κατωτ Τιμή	Τελ Τιμή	Τιμή κλεισ.	Τελευταία ζήτηση	Τελευταία προσφορά	Τιμή Εκκαθάρισης <sup>1</sup>	Υψηλό ζωής	Χαμηλό ζωής	Πράξεις	Όγκος	Ανοικτές θέσεις
FTSE/X.A. Large Cap				(Μονάδα Διαπραγμάτευσης: 1 Μονάδα Δείκτη x 2€, Χρηματικός Διακανονισμός)													
1,967.02	1,916.47	1,964.88	2.44%	Μάρτιος 2021	1,922.00	1,970.25	1,915.00	1,966.00	1,966.00	---	---	---	1,970.25	---	246	1,139	5,230
				Απρίλιος 2021	1,929.00	1,969.00	1,929.00	1,969.00	1,969.00	---	---	---	1,969.00	---	9	65	73
				Μάιος 2021	---	---	---	---	1,926.75	---	---	---	---	---	---	---	---
				Ιούνιος 2021	---	---	---	---	1,929.75	---	---	---	---	---	---	---	---
				Σεπτέμβριος 2021	---	---	---	---	1,939.50	---	---	---	---	---	---	---	---
				Δεκέμβριος 2021	---	---	---	---	1,949.00	---	---	---	---	---	---	---	---

Σημειώσεις Παραγώγων

Τις τιμές εκκαθάρισης και τις τελικές ανοικτές θέσεις μπορείτε να τις ανακτήσετε στο ακόλουθο path <http://www.helex.gr/el/web/guest/statistics-end-of-day-derivatives>



Υποκείμενη Αγορά				Αγορά Παραγώγων														
Ανωτ Τιμή	Κατωτ Τιμή	Τιμή κλεισ.	Μεταβ.	Μήνας Παράδοσης	Άνοιγμα	Ανωτ Τιμή	Κατωτ Τιμή	Τελ Τιμή	Τιμή κλεισ.	Τελευταία ζήτηση	Τελευταία προσφορά	Τιμή Εκκαθάρισης*	Υψηλό ζωής	Χαμηλό ζωής	Πράξεις	Όγκος	Ανοικτές θέσεις	
(Μέγεθος Συμβολαίου: 100 Χρεόγραφα, Φυσική Παράδοση)																		
<b>ALPHA BANK (ΚΟ)</b>				<b>Μάρτιος 2021</b>	0.888	0.929	0.875	0.927	0.927	---	---	---	1.04	---	534	17,232	85,817	
0.926	0.87	0.926	4.82%	<b>Ιούνιος 2021</b>	0.929	0.940	0.929	0.930	0.930	---	---	---	0.977	---	3	3	145	
				<b>Σεπτέμβριος 2021</b>	---	---	---	---	0.893	---	---	---	---	---	---	---	---	
				<b>Δεκέμβριος 2021</b>	---	---	---	---	0.898	---	---	---	---	---	---	---	---	
(Μέγεθος Συμβολαίου: 100 Χρεόγραφα, Φυσική Παράδοση)																		
<b>ΑΤΤΙΚΑ BANK A.T.E. (ΚΟ)</b>				<b>Μάρτιος 2021</b>	---	---	---	---	0.220	---	---	---	0.244	---	---	---	---	270
0.223	0.216	0.216	-1.82%	<b>Ιούνιος 2021</b>	---	---	---	---	0.221	---	---	---	---	---	---	---	---	
				<b>Σεπτέμβριος 2021</b>	---	---	---	---	0.222	---	---	---	---	---	---	---	---	
				<b>Δεκέμβριος 2021</b>	---	---	---	---	0.224	---	---	---	---	---	---	---	---	
(Μέγεθος Συμβολαίου: 100 Χρεόγραφα, Φυσική Παράδοση)																		
<b>CENERGY HOLDINGS (ΚΑ)</b>				<b>Μάρτιος 2021</b>	1.96	2.02	1.95	2.00	2.00	---	---	---	2.15	---	27	92	6,338	
2.01	1.95	2.01	1.31%	<b>Ιούνιος 2021</b>	---	---	---	---	2.00	---	---	---	2.01	---	---	---	---	
				<b>Σεπτέμβριος 2021</b>	---	---	---	---	2.01	---	---	---	---	---	---	---	---	
				<b>Δεκέμβριος 2021</b>	---	---	---	---	2.02	---	---	---	---	---	---	---	---	
(Μέγεθος Συμβολαίου: 100 Χρεόγραφα, Φυσική Παράδοση)																		
<b>COCA-COLA HBC AG (ΚΟ)</b>				<b>Μάρτιος 2021</b>	26.33	26.38	26.12	26.12	26.12	---	---	---	27.35	---	6	18	171	
26.44	26.09	26.17	-0.72%	<b>Ιούνιος 2021</b>	---	---	---	---	26.52	---	---	---	---	---	---	---	---	
				<b>Σεπτέμβριος 2021</b>	---	---	---	---	26.65	---	---	---	---	---	---	---	---	
				<b>Δεκέμβριος 2021</b>	---	---	---	---	26.79	---	---	---	---	---	---	---	---	
(Μέγεθος Συμβολαίου: 100 Χρεόγραφα, Φυσική Παράδοση)																		
<b>EUROBANK HOLDINGS (ΚΟ)</b>				<b>Μάρτιος 2021</b>	0.602	0.666	0.600	0.662	0.662	---	---	---	0.666	---	395	12,224	45,275	
0.6648	0.593	0.661	9.58%	<b>Ιούνιος 2021</b>	0.621	0.662	0.621	0.662	0.662	---	---	---	0.662	---	4	202	101	
				<b>Σεπτέμβριος 2021</b>	---	---	---	---	0.610	---	---	---	---	---	---	---	---	
				<b>Δεκέμβριος 2021</b>	---	---	---	---	0.613	---	---	---	---	---	---	---	---	
(Μέγεθος Συμβολαίου: 100 Χρεόγραφα, Φυσική Παράδοση)																		
<b>FOURLIS ΣΥΜΜΕΤΟΧΩΝ (ΚΟ)</b>				<b>Μάρτιος 2021</b>	4.08	4.14	4.08	4.10	4.10	---	---	---	4.21	---	29	78	734	
4.15	4.07	4.1	0.49%	<b>Ιούνιος 2021</b>	---	---	---	---	4.10	---	---	---	---	---	---	---	---	
				<b>Σεπτέμβριος 2021</b>	---	---	---	---	4.13	---	---	---	---	---	---	---	---	
				<b>Δεκέμβριος 2021</b>	---	---	---	---	4.15	---	---	---	---	---	---	---	---	
(Μέγεθος Συμβολαίου: 100 Χρεόγραφα, Φυσική Παράδοση)																		
<b>INTRACOM HOLDINGS (ΚΟ)</b>				<b>Μάρτιος 2021</b>	0.825	0.825	0.825	0.825	0.825	---	---	---	0.884	---	1	5	1,874	
0.832	0.817	0.83	0.73%	<b>Ιούνιος 2021</b>	---	---	---	---	0.829	---	---	---	---	---	---	---	---	
				<b>Σεπτέμβριος 2021</b>	---	---	---	---	0.833	---	---	---	---	---	---	---	---	
				<b>Δεκέμβριος 2021</b>	---	---	---	---	0.837	---	---	---	---	---	---	---	---	

**Σημειώσεις Παραγώγων**

Τις τιμές εκκαθάρισης και τις τελικές ανοικτές θέσεις μπορείτε να τις ανακτήσετε στο ακόλουθο path <http://www.helex.gr/el/web/guest/statistics-end-of-day-derivatives>

Υποκείμενη Αγορά				Αγορά Παραγώγων										Ανοικτές θέσεις			
Ανωτ Τιμή	Κατωτ Τιμή	Τιμή κλεισ.	Μεταβ.	Μήνας Παράδοσης	Άνοιγμα	Ανωτ Τιμή	Κατωτ Τιμή	Τελ Τιμή	Τιμή κλεισ.	Τελευταία ζήτηση	Τελευταία προσφορά	Τιμή Εκκαθάρισης*	Υψηλό ζωής	Χαμηλό ζωής	Πράξεις	Όγκος	Ανοικτές θέσεις
(Μέγεθος Συμβολαίου: 100 Χρεόγραφα, Φυσική Παράδοση)																	
<b>JUMBO (ΚΟ)</b>				Μάρτιος 2021	13.60	14.30	13.60	14.30	14.30	---	---	---	15.25	---	72	249	1,115
14.29	13.56	14.22	5.33%	Ιούνιος 2021	---	---	---	---	13.58	---	---	---	13.20	---	---	---	2
				Σεπτέμβριος 2021	---	---	---	---	13.65	---	---	---	---	---	---	---	---
				Δεκέμβριος 2021	---	---	---	---	13.72	---	---	---	---	---	---	---	---
(Μέγεθος Συμβολαίου: 100 Χρεόγραφα, Φυσική Παράδοση)																	
<b>LAMDA DEVELOPMENT(ΚΟ)</b>				Μάρτιος 2021	6.91	6.95	6.82	6.88	6.88	---	---	---	7.46	---	48	178	1,729
6.98	6.82	6.87	0.44%	Ιούνιος 2021	---	---	---	---	6.88	---	---	---	6.79	---	---	---	3
				Σεπτέμβριος 2021	---	---	---	---	6.92	---	---	---	---	---	---	---	---
				Δεκέμβριος 2021	---	---	---	---	6.95	---	---	---	---	---	---	---	---
(Μέγεθος Συμβολαίου: 100 Χρεόγραφα, Φυσική Παράδοση)																	
<b>MARFIN INVESTMENT GROUP (ΚΟ)</b>				Μάρτιος 2021	0.033	0.034	0.032	0.033	0.033	---	---	---	0.043	---	22	606	51,812
0.0337	0.0322	0.0325	-1.22%	Ιούνιος 2021	---	---	---	---	0.033	---	---	---	---	---	---	---	---
				Σεπτέμβριος 2021	---	---	---	---	0.033	---	---	---	---	---	---	---	---
				Δεκέμβριος 2021	---	---	---	---	0.033	---	---	---	---	---	---	---	---
(Μέγεθος Συμβολαίου: 100 Χρεόγραφα, Φυσική Παράδοση)																	
<b>TITAN CEMENT (ΚΑ)</b>				Μάρτιος 2021	14.45	14.45	14.45	14.45	14.45	---	---	---	15.01	---	2	5	805
14.48	14.3	14.38	0.00%	Ιούνιος 2021	---	---	---	---	14.47	---	---	---	14.44	---	---	---	60
				Σεπτέμβριος 2021	---	---	---	---	14.54	---	---	---	---	---	---	---	---
				Δεκέμβριος 2021	---	---	---	---	14.61	---	---	---	---	---	---	---	---
(Μέγεθος Συμβολαίου: 100 Χρεόγραφα, Φυσική Παράδοση)																	
<b>VOHALCO SA/NV (ΚΑ)</b>				Μάρτιος 2021	3.97	4.08	3.92	3.99	3.99	---	---	---	4.08	---	98	472	4,497
4.06	3.9	4.05	2.66%	Ιούνιος 2021	---	---	---	---	3.97	---	---	---	---	---	---	---	---
				Σεπτέμβριος 2021	---	---	---	---	3.99	---	---	---	---	---	---	---	---
				Δεκέμβριος 2021	---	---	---	---	4.01	---	---	---	---	---	---	---	---
(Μέγεθος Συμβολαίου: 100 Χρεόγραφα, Φυσική Παράδοση)																	
<b>ΑΔΜΗΕ ΣΥΜΜΕΤΟΧΩΝ Α.Ε. (ΚΟ)</b>				Μάρτιος 2021	2.39	2.48	2.38	2.47	2.47	---	---	---	2.75	---	269	1,841	8,037
2.475	2.375	2.46	3.14%	Ιούνιος 2021	---	---	---	---	2.40	---	---	---	2.40	---	---	---	200
				Σεπτέμβριος 2021	---	---	---	---	2.41	---	---	---	---	---	---	---	---
				Δεκέμβριος 2021	---	---	---	---	2.42	---	---	---	---	---	---	---	---
(Μέγεθος Συμβολαίου: 100 Χρεόγραφα, Φυσική Παράδοση)																	
<b>ΓΕΚ ΤΕΡΝΑ (ΚΟ)</b>				Μάρτιος 2021	8.86	8.99	8.70	8.97	8.97	---	---	---	8.99	---	55	257	7,074
9	8.66	8.97	1.13%	Ιούνιος 2021	9.00	9.00	9.00	9.00	9.00	---	---	---	9.00	---	3	3	35
				Σεπτέμβριος 2021	---	---	---	---	8.97	---	---	---	---	---	---	---	---
				Δεκέμβριος 2021	---	---	---	---	9.01	---	---	---	---	---	---	---	---

Σημειώσεις Παραγώγων

Τις τιμές εκκαθάρισης και τις τελικές ανοικτές θέσεις μπορείτε να τις ανακτήσετε στο ακόλουθο path <http://www.helex.gr/el/web/guest/statistics-end-of-day-derivatives>

Υποκείμενη Αγορά				Αγορά Παραγώγων										Ανοικτές θέσεις			
Ανωτ Τιμή	Κατωτ Τιμή	Τιμή κλεισ.	Μεταβ.	Μήνας Παράδοσης	Άνοιγμα	Ανωτ Τιμή	Κατωτ Τιμή	Τελ Τιμή	Τιμή κλεισ.	Τελευταία ζήτηση	Τελευταία προσφορά	Τιμή Εκκαθάρισης*	Υψηλό ζωής	Χαμηλό ζωής	Πράξεις	Όγκος	Ανοικτές θέσεις
(Μέγεθος Συμβολαίου: 100 Χρεόγραφα, Φυσική Παράδοση)																	
<b>ΔΕΗ (ΚΟ)</b>				<b>Μάρτιος 2021</b>	9.21	9.21	8.89	8.99	8.99	---	---	---	9.39	---	160	724	12,404
9.155	8.885	8.99	-0.77%	<b>Ιούνιος 2021</b>	9.02	9.02	9.02	9.02	9.02	---	---	---	9.38	---	2	3	272
				<b>Σεπτέμβριος 2021</b>	---	---	---	---	9.16	---	---	---	---	---	---	---	---
				<b>Δεκέμβριος 2021</b>	---	---	---	---	9.21	---	---	---	---	---	---	---	---
(Μέγεθος Συμβολαίου: 100 Χρεόγραφα, Φυσική Παράδοση)																	
<b>ΕΘΝΙΚΗ ΤΡΑΠΕΖΑ (ΚΟ)</b>				<b>Μάρτιος 2021</b>	2.15	2.21	2.13	2.21	2.21	---	---	---	2.37	---	441	8,131	32,892
2.195	2.111	2.195	3.05%	<b>Ιούνιος 2021</b>	2.15	2.22	2.15	2.22	2.22	---	---	---	2.22	---	8	321	269
				<b>Σεπτέμβριος 2021</b>	---	---	---	---	2.15	---	---	---	---	---	---	---	---
				<b>Δεκέμβριος 2021</b>	---	---	---	---	2.16	---	---	---	---	---	---	---	---
(Μέγεθος Συμβολαίου: 100 Χρεόγραφα, Φυσική Παράδοση)																	
<b>ΕΛΛΑΚΤΩΡ (ΚΟ)</b>				<b>Μάρτιος 2021</b>	1.34	1.35	1.32	1.33	1.33	---	---	---	1.77	---	20	157	4,554
1.365	1.32	1.333	-0.52%	<b>Ιούνιος 2021</b>	---	---	---	---	1.35	---	---	---	1.63	---	---	---	---
				<b>Σεπτέμβριος 2021</b>	---	---	---	---	1.35	---	---	---	---	---	---	---	---
				<b>Δεκέμβριος 2021</b>	---	---	---	---	1.36	---	---	---	---	---	---	---	---
(Μέγεθος Συμβολαίου: 100 Χρεόγραφα, Φυσική Παράδοση)																	
<b>ΕΛΛΗΝ. ΧΡΗΜΑΤΙΣΤΗΡΙΑ-Χ.Α. (ΚΟ)</b>				<b>Μάρτιος 2021</b>	3.77	3.85	3.77	3.80	3.80	---	---	---	4.12	---	46	184	2,005
3.85	3.72	3.8	0.80%	<b>Ιούνιος 2021</b>	3.82	3.82	3.82	3.82	3.82	---	---	---	3.82	---	1	4	145
				<b>Σεπτέμβριος 2021</b>	---	---	---	---	3.81	---	---	---	---	---	---	---	---
				<b>Δεκέμβριος 2021</b>	---	---	---	---	3.83	---	---	---	---	---	---	---	---
(Μέγεθος Συμβολαίου: 100 Χρεόγραφα, Φυσική Παράδοση)																	
<b>ΕΛΛΗΝΙΚΑ ΠΕΤΡΕΛΑΙΑ (ΚΟ)</b>				<b>Μάρτιος 2021</b>	5.57	5.67	5.57	5.67	5.67	---	---	---	6.05	---	9	38	2,096
5.69	5.54	5.65	0.53%	<b>Ιούνιος 2021</b>	---	---	---	---	5.65	---	---	---	---	---	---	---	---
				<b>Σεπτέμβριος 2021</b>	---	---	---	---	5.68	---	---	---	---	---	---	---	---
				<b>Δεκέμβριος 2021</b>	---	---	---	---	5.71	---	---	---	---	---	---	---	---
(Μέγεθος Συμβολαίου: 100 Χρεόγραφα, Φυσική Παράδοση)																	
<b>ΕΥΔΑΠ (ΚΟ)</b>				<b>Μάρτιος 2021</b>	6.69	6.69	6.62	6.62	6.62	---	---	---	7.23	---	6	8	266
6.75	6.61	6.67	0.00%	<b>Ιούνιος 2021</b>	6.70	6.70	6.70	6.70	6.70	---	---	---	6.82	---	1	7	42
				<b>Σεπτέμβριος 2021</b>	---	---	---	---	6.74	---	---	---	---	---	---	---	---
				<b>Δεκέμβριος 2021</b>	---	---	---	---	6.78	---	---	---	---	---	---	---	---
(Μέγεθος Συμβολαίου: 100 Χρεόγραφα, Φυσική Παράδοση)																	
<b>ΜΟΤΟΡ ΟΪΛ (ΚΟ)</b>				<b>Μάρτιος 2021</b>	11.69	11.93	11.62	11.90	11.90	---	---	---	13.45	---	42	143	2,805
11.9	11.58	11.89	2.94%	<b>Ιούνιος 2021</b>	11.95	12.02	11.95	12.02	12.02	---	---	---	12.02	---	2	51	171
				<b>Σεπτέμβριος 2021</b>	---	---	---	---	11.68	---	---	---	---	---	---	---	---
				<b>Δεκέμβριος 2021</b>	---	---	---	---	11.74	---	---	---	---	---	---	---	---

**Σημειώσεις Παραγώγων**

Τις τιμές εκκαθάρισης και τις τελικές ανοικτές θέσεις μπορείτε να τις ανακτήσετε στο ακόλουθο path <http://www.helex.gr/el/web/guest/statistics-end-of-day-derivatives>

Υποκείμενη Αγορά				Αγορά Παραγώγων										Ανοικτές θέσεις			
Ανωτ Τιμή	Κατωτ Τιμή	Τιμή κλεισ.	Μεταβ.	Μήνας Παράδοσης	Άνοιγμα	Ανωτ Τιμή	Κατωτ Τιμή	Τελ Τιμή	Τιμή κλεισ.	Τελευταία ζήτηση	Τελευταία προσφορά	Τιμή Εκκαθάρισης*	Υψηλό ζωής	Χαμηλό ζωής	Πράξεις	Όγκος	Ανοικτές θέσεις
(Μέγεθος Συμβολαίου: 100 Χρεόγραφα, Φυσική Παράδοση)																	
<b>ΜΥΤΙΑΗΝΑΙΟΣ (ΚΟ)</b>				Μάρτιος 2021	12.88	12.98	12.70	12.98	12.98	---	---	---	13.27	---	68	285	6,500
12.98	12.67	12.97	1.17%	Ιούνιος 2021	13.10	13.10	13.10	13.10	---	---	---	13.48	---	1	1	53	
				Σεπτέμβριος 2021	---	---	---	---	12.96	---	---	---	---	---	---	---	---
				Δεκέμβριος 2021	---	---	---	---	13.03	---	---	---	---	---	---	---	---
(Μέγεθος Συμβολαίου: 100 Χρεόγραφα, Φυσική Παράδοση)																	
<b>ΟΛΠ (ΚΟ)</b>				Μάρτιος 2021	---	---	---	---	19.42	---	---	---	20.10	---	---	---	321
19.4	19.16	19.3	-0.52%	Ιούνιος 2021	---	---	---	---	19.52	---	---	---	---	---	---	---	---
				Σεπτέμβριος 2021	---	---	---	---	19.62	---	---	---	---	---	---	---	---
				Δεκέμβριος 2021	---	---	---	---	19.71	---	---	---	---	---	---	---	---
(Μέγεθος Συμβολαίου: 100 Χρεόγραφα, Φυσική Παράδοση)																	
<b>ΟΠΑΠ (ΚΟ)</b>				Μάρτιος 2021	11.21	11.65	11.20	11.58	11.58	---	---	---	11.65	---	53	245	2,227
11.64	11.14	11.56	3.77%	Ιούνιος 2021	---	---	---	---	11.21	---	---	11.02	---	---	---	104	
				Σεπτέμβριος 2021	---	---	---	---	11.26	---	---	---	---	---	---	---	---
				Δεκέμβριος 2021	---	---	---	---	11.32	---	---	---	---	---	---	---	---
(Μέγεθος Συμβολαίου: 100 Χρεόγραφα, Φυσική Παράδοση)																	
<b>ΟΤΕ (ΚΟ)</b>				Μάρτιος 2021	12.75	12.95	12.70	12.76	12.76	---	---	---	14.34	---	110	436	7,933
12.92	12.65	12.72	0.55%	Ιούνιος 2021	---	---	---	---	12.73	---	---	13.06	---	---	---	473	
				Σεπτέμβριος 2021	---	---	---	---	12.79	---	---	---	---	---	---	---	---
				Δεκέμβριος 2021	---	---	---	---	12.85	---	---	---	---	---	---	---	---
(Μέγεθος Συμβολαίου: 100 Χρεόγραφα, Φυσική Παράδοση)																	
<b>ΠΕΙΡΑΙΩΣ FINANCIAL HOLD (ΚΟ)</b>				Μάρτιος 2021	0.784	0.794	0.758	0.780	0.780	---	---	---	1.36	---	216	4,753	58,796
0.796	0.765	0.7852	0.64%	Ιούνιος 2021	0.767	0.780	0.757	0.774	0.774	---	---	0.900	---	44	340	2,009	
				Σεπτέμβριος 2021	---	---	---	---	0.789	---	---	---	---	---	---	---	---
				Δεκέμβριος 2021	---	---	---	---	0.793	---	---	---	---	---	---	---	---
(Μέγεθος Συμβολαίου: 100 Χρεόγραφα, Φυσική Παράδοση)																	
<b>ΤΕΡΝΑ ΕΝΕΡΓΕΙΑΚΗ (ΚΟ)</b>				Μάρτιος 2021	12.26	12.44	12.17	12.37	12.37	---	---	---	14.75	---	45	92	1,198
12.48	12.12	12.4	2.14%	Ιούνιος 2021	12.27	12.50	12.27	12.42	12.42	---	---	12.79	---	8	35	12	
				Σεπτέμβριος 2021	---	---	---	---	12.27	---	---	---	---	---	---	---	---
				Δεκέμβριος 2021	---	---	---	---	12.34	---	---	---	---	---	---	---	---

**Σημειώσεις Παραγώγων**

Τις τιμές εκκαθάρισης και τις τελικές ανοικτές θέσεις μπορείτε να τις ανακτήσετε στο ακόλουθο path <http://www.helex.gr/el/web/guest/statistics-end-of-day-derivatives>

FTSE/X.A. Large Cap

(Μονάδα Διαπραγμάτευσης: 1 Μονάδα Δείκτη x 2€ - Τρόπος Εξάσκησης: Ευρωπαϊκός, Χρηματικός Διακανονισμός)

Τιμή Εξάσκησης	Δικαιώματα Αγοράς													Δικαιώματα Πώλησης																
	Μάρτιος 2021						Απρίλιος 2021						Λοιποί Μήνες		Μάρτιος 2021						Απρίλιος 2021						Λοιποί Μήνες		Τιμή Εξάσκησης	
	Άνοιγμα	Ανιψ. Τιμή	Κατωτ. Τιμή	Τελ. Τιμή	Τιμή κλεισ.	Όγκος	Άνοιγμα	Ανιψ. Τιμή	Κατωτ. Τιμή	Τελ. Τιμή	Τιμή κλεισ.	Όγκος	Άνοιγμα	Ανιψ. Τιμή	Άνοιγμα	Ανιψ. Τιμή	Κατωτ. Τιμή	Τελ. Τιμή	Τιμή κλεισ.	Όγκος	Άνοιγμα	Ανιψ. Τιμή	Κατωτ. Τιμή	Τελ. Τιμή	Τιμή κλεισ.	Όγκος	Άνοιγμα	Ανιψ. Τιμή		
1,100	0.00	0.00	0.00	-	819.00	-	-	-	-	-	-	-	-	-	0.00	0.00	0.00	-	0.01	-	-	-	-	-	-	-	-	-		1,100
1,125	0.00	0.00	0.00	-	794.00	-	-	-	-	-	-	-	-	-	0.00	0.00	0.00	-	0.01	-	-	-	-	-	-	-	-	-	1,125	
1,150	0.00	0.00	0.00	-	769.00	-	-	-	-	-	-	-	-	-	0.00	0.00	0.00	-	0.01	-	-	-	-	-	-	-	-	-	1,150	
1,175	0.00	0.00	0.00	-	745.00	-	-	-	-	-	-	-	-	-	0.00	0.00	0.00	-	0.01	-	-	-	-	-	-	-	-	-	1,175	
1,200	0.00	0.00	0.00	-	720.00	-	-	-	-	-	-	-	-	-	0.00	0.00	0.00	-	0.01	-	-	-	-	-	-	-	-	-	1,200	
1,225	0.00	0.00	0.00	-	695.00	-	-	-	-	-	-	-	-	-	0.00	0.00	0.00	-	0.01	-	-	-	-	-	-	-	-	-	1,225	
1,250	0.00	0.00	0.00	-	670.00	-	-	-	-	-	-	-	-	-	0.00	0.00	0.00	-	0.01	-	-	-	-	-	-	-	-	-	1,250	
1,275	0.00	0.00	0.00	-	645.00	-	-	-	-	-	-	-	-	-	0.00	0.00	0.00	-	0.01	-	-	-	-	-	-	-	-	-	1,275	
1,300	0.00	0.00	0.00	-	620.00	-	-	-	-	-	-	-	-	-	0.00	0.00	0.00	-	0.01	-	-	-	-	-	-	-	-	-	1,300	
1,325	0.00	0.00	0.00	-	595.00	-	-	-	-	-	-	-	-	-	0.00	0.00	0.00	-	0.01	-	-	-	-	-	-	-	-	-	1,325	
1,350	0.00	0.00	0.00	-	570.00	-	-	-	-	-	-	-	-	-	0.00	0.00	0.00	-	0.01	-	-	-	-	-	-	-	-	-	1,350	
1,375	0.00	0.00	0.00	-	545.00	-	-	-	-	-	-	-	-	-	0.00	0.00	0.00	-	0.01	-	-	-	-	-	-	-	-	-	1,375	
1,400	0.00	0.00	0.00	-	520.00	-	-	-	-	-	-	-	-	-	0.00	0.00	0.00	-	0.01	-	-	-	-	-	-	-	-	-	1,400	
1,425	0.00	0.00	0.00	-	495.00	-	-	-	-	-	-	-	-	-	0.00	0.00	0.00	-	0.01	-	-	-	-	-	-	-	-	-	1,425	
1,450	0.00	0.00	0.00	-	470.00	-	-	-	-	-	-	-	-	-	0.00	0.00	0.00	-	0.01	-	-	-	-	-	-	-	-	-	1,450	
1,475	0.00	0.00	0.00	-	445.00	-	-	-	-	-	-	-	-	-	0.00	0.00	0.00	-	0.01	-	-	-	-	-	-	-	-	-	1,475	
1,500	0.00	0.00	0.00	-	420.00	-	-	-	-	-	-	-	-	-	0.00	0.00	0.00	-	0.02	-	-	-	-	-	-	-	-	-	1,500	
1,525	0.00	0.00	0.00	-	395.00	-	-	-	-	-	-	-	-	-	0.00	0.00	0.00	-	0.01	-	-	-	-	-	-	-	-	-	1,525	
1,550	0.00	0.00	0.00	-	370.00	-	-	-	-	-	-	-	-	-	0.00	0.00	0.00	-	0.02	-	-	-	-	-	-	-	-	-	1,550	
1,575	0.00	0.00	0.00	-	345.00	-	-	-	-	-	-	-	-	-	0.00	0.00	0.00	-	0.05	-	-	-	-	-	-	-	-	-	1,575	
1,600	0.00	0.00	0.00	-	320.00	-	-	-	-	-	-	-	-	-	0.00	0.00	0.00	-	0.01	-	-	-	-	-	-	-	-	-	1,600	
1,625	0.00	0.00	0.00	-	295.00	-	-	-	-	-	-	-	-	-	0.00	0.00	0.00	-	0.02	-	-	-	-	-	-	-	-	-	1,625	
1,650	0.00	0.00	0.00	-	270.00	-	-	0.00	0.00	0.00	-	270.00	-	-	0.00	0.00	0.00	-	0.06	-	1	0.00	0.00	0.00	-	2.40	-	-	1,650	
1,675	0.00	0.00	0.00	-	245.00	-	-	0.00	0.00	0.00	-	247.00	-	-	0.00	0.00	0.00	-	0.16	-	-	0.00	0.00	0.00	-	3.70	-	-	1,675	
1,700	0.00	0.00	0.00	-	220.00	-	-	0.00	0.00	0.00	-	224.00	-	-	0.00	0.00	0.00	-	0.37	-	1	0.00	0.00	0.00	-	5.60	-	-	1,700	
1,725	0.00	0.00	0.00	-	196.00	-	1	0.00	0.00	0.00	-	201.00	-	-	0.00	0.00	0.00	-	0.79	-	120	0.00	0.00	0.00	-	8.10	-	-	1,725	
1,750	0.00	0.00	0.00	-	172.00	-	20	0.00	0.00	0.00	-	180.00	-	-	0.00	0.00	0.00	-	1.60	-	20	0.00	0.00	0.00	-	11.50	-	-	1,750	
1,775	0.00	0.00	0.00	-	148.00	-	-	0.00	0.00	0.00	-	159.00	-	-	34.00	0.00	34.00	34.00	34.00	34.00	1	45	0.00	0.00	0.00	-	15.75	-	-	1,775
1,800	0.00	0.00	0.00	-	126.00	-	21	0.00	0.00	0.00	-	139.00	-	-	0.00	0.00	0.00	-	5.40	-	50	0.00	0.00	0.00	-	21.25	-	-	1,800	
1,825	0.00	0.00	0.00	-	104.00	-	60	0.00	0.00	0.00	-	121.00	-	-	0.00	0.00	0.00	-	9.00	-	61	0.00	0.00	0.00	-	27.75	-	-	1,825	
1,850	105.00	105.00	105.00	105.00	105.00	1	91	0.00	0.00	0.00	-	104.00	-	20	0.00	105.00	0.00	-	14.25	-	20	0.00	0.00	0.00	-	36.00	-	-	1,850	
1,875	0.00	0.00	0.00	-	67.00	-	80	0.00	0.00	0.00	-	89.00	-	120	0.00	0.00	0.00	-	21.75	-	45	0.00	0.00	0.00	-	45.50	-	-	1,875	
1,900	67.00	70.00	67.00	70.00	70.00	7	165	0.00	0.00	0.00	-	75.00	-	2	22.50	70.00	22.50	22.50	22.50	22.50	1	20	0.00	0.00	0.00	-	56.50	-	-	1,900
1,925	60.00	60.00	60.00	60.00	60.00	7	100	0.00	0.00	0.00	-	62.50	-	15	0.00	60.00	0.00	-	43.25	-	20	0.00	0.00	0.00	-	69.00	-	-	1,925	
1,950	0.00	0.00	0.00	-	28.00	-	22	70.00	70.00	70.00	70.00	70.00	70.00	1	-	0.00	0.00	0.00	-	57.50	-	20	0.00	0.00	0.00	-	83.00	-	-	1,950
1,975	0.00	0.00	0.00	-	19.50	-	1	0.00	0.00	0.00	-	42.25	-	-	45.00	0.00	45.00	45.00	45.00	45.00	7	-	0.00	0.00	0.00	-	98.50	-	-	1,975

FTSE/X.A. Large Cap

(Μονάδα Διαπραγμάτευσης: 1 Μονάδα Δείκτη x 2€ - Τρόπος Εξάσκησης: Ευρωπαϊκός, Χρηματικός Διακανονισμός)

Τιμή Εξάσκησης	Δικαιώματα Αγοράς														Δικαιώματα Πώλησης																		
	Μάρτιος 2021							Απρίλιος 2021							Λοιποί Μήνες		Μάρτιος 2021							Απρίλιος 2021							Λοιποί Μήνες		Τιμή Εξάσκησης
	Άνοιγμα	Ανιπ. Τιμή	Κατωτ. Τιμή	Τελ. Τιμή	Τιμή κλεισ.	Όγκος	Ανοικτές θέσεις	Άνοιγμα	Ανιπ. Τιμή	Κατωτ. Τιμή	Τελ. Τιμή	Τιμή κλεισ.	Όγκος	Ανοικτές θέσεις	Όγκος	Ανοικτές θέσεις	Άνοιγμα	Ανιπ. Τιμή	Κατωτ. Τιμή	Τελ. Τιμή	Τιμή κλεισ.	Όγκος	Ανοικτές θέσεις	Άνοιγμα	Ανιπ. Τιμή	Κατωτ. Τιμή	Τελ. Τιμή	Τιμή κλεισ.	Όγκος	Ανοικτές θέσεις	Όγκος	Ανοικτές θέσεις	
2,000	19.50	19.50	19.50	19.50	19.50	5	5	0.00	0.00	0.00	-	34.00	-	-			0.00	19.50	0.00	-	93.00	-	1	0.00	0.00	0.00	-	115.00	-	-			
2,050	0.00	0.00	0.00	-	5.60	-	-	0.00	0.00	0.00	-	21.50	-	-			0.00	0.00	0.00	-	135.00	-	-	0.00	0.00	0.00	-	153.00	-	-			2,050
2,100	0.00	0.00	0.00	-	2.10	-	-	0.00	0.00	0.00	-	13.00	-	-			0.00	0.00	0.00	-	182.00	-	-	0.00	0.00	0.00	-	194.00	-	-			2,100
2,150	0.00	0.00	0.00	-	0.66	-	-	-	-	-	-	-	-	-			0.00	0.00	0.00	-	230.00	-	-	-	-	-	-	-	-	-			2,150
2,200	0.00	0.00	0.00	-	0.19	-	-	-	-	-	-	-	-	-			0.00	0.00	0.00	-	280.00	-	-	-	-	-	-	-	-	-			2,200
<b>Σύνολο:</b>						20	566						1	157	0	0					9	424						0	0	0	0		
<b>Αριθμός Πράξεων:</b>							6						1		0						3							0		0			

ALPHA BANK (KO)

(Μέγεθος Συμβολαίου: 100 Χρέεγραφα, Τρόπος Εξάσκησης: Αμερικάνικος, Φυσική Παράδοση)

Τιμή Εξάσκησης	Δικαιώματα Αγοράς													Δικαιώματα Πώλησης																
	Μάρτιος 2021				Απρίλιος 2021				Λοιποί Μήνες					Μάρτιος 2021				Απρίλιος 2021				Λοιποί Μήνες								
	Άνοιγμα	Ανιγτ Τιμή	Καπιτ Τιμή	Τελ Τιμή	Τιμή κλεισ.	Όγκος	Ανοικτές θέσεις	Άνοιγμα	Ανιγτ Τιμή	Καπιτ Τιμή	Τελ Τιμή	Τιμή κλεισ.	Όγκος	Ανοικτές θέσεις	Όγκος	Ανοικτές θέσεις	Άνοιγμα	Ανιγτ Τιμή	Καπιτ Τιμή	Τελ Τιμή	Τιμή κλεισ.	Όγκος	Ανοικτές θέσεις	Όγκος	Ανοικτές θέσεις	Όγκος	Ανοικτές θέσεις	Τιμή Εξάσκησης		
0.150	0.000	0.000	0.000		0.733	-	-									0.000	0.000	0.000		0.001	-	-							0.002	
0.200	0.000	0.000	0.000		0.683	-	-									0.000	0.000	0.000		0.001	-	-							0.002	
0.250	0.000	0.000	0.000		0.633	-	-									0.000	0.000	0.000		0.004	-	-							0.003	
0.300	0.000	0.000	0.000		0.583	-	-									0.000	0.000	0.000		0.001	-	-							0.003	
0.350	0.000	0.000	0.000		0.533	-	-									0.000	0.000	0.000		0.001	-	-							0.004	
0.400	0.000	0.000	0.000		0.483	-	-									0.000	0.000	0.000		0.002	-	-							0.004	
0.450	0.000	0.000	0.000		0.433	-	-	0.000	0.000	0.000		0.434	-	-		0.000	0.000	0.000		0.001	-	-	0.000	0.000	0.000		0.001	-	-	0.005
0.500	0.000	0.000	0.000		0.384	-	-	0.000	0.000	0.000		0.385	-	-		0.000	0.000	0.000		0.003	-	-	0.000	0.000	0.000		0.001	-	-	0.005
0.550	0.000	0.000	0.000		0.334	-	-	0.000	0.000	0.000		0.336	-	-		0.000	0.000	0.000		0.001	-	-	0.000	0.000	0.000		0.001	-	-	0.006
0.600	0.000	0.000	0.000		0.284	-	-	0.000	0.000	0.000		0.288	-	-		0.000	0.000	0.000		0.002	-	-	0.000	0.000	0.000		0.004	-	-	0.006
0.650	0.000	0.000	0.000		0.235	-	-	0.000	0.000	0.000		0.243	-	-		0.000	0.000	0.000		0.001	-	-	0.000	0.000	0.000		0.008	-	-	0.007
0.700	0.000	0.000	0.000		0.187	-	-	0.000	0.000	0.000		0.200	-	-		0.000	0.000	0.000		0.004	-	-	0.000	0.000	0.000		0.016	-	-	0.007
0.750	0.000	0.000	0.000		0.144	-	1	0.000	0.000	0.000		0.162	-	-		0.000	0.000	0.000		0.010	-	-	0.000	0.000	0.000		0.027	-	-	0.008
0.800	0.000	0.000	0.000		0.105	-	149	0.000	0.000	0.000		0.129	-	-		0.000	0.000	0.000		0.021	-	-	0.000	0.000	0.000		0.044	-	-	0.008
0.850	0.000	0.000	0.000		0.073	-	-	0.177	0.177	0.177	0.177	0.177	5	2		0.000	0.000	0.000		0.039	-	-	0.000	0.000	0.000		0.065	-	-	0.009
0.900	0.000	0.000	0.000		0.048	-	-	0.000	0.000	0.000		0.077	-	-		0.000	0.000	0.000		0.065	-	-	0.000	0.000	0.000		0.092	-	-	0.009
0.950	0.000	0.000	0.000		0.031	-	-	0.000	0.000	0.000		0.057	-	-		0.000	0.000	0.000		0.097	-	-	0.000	0.000	0.000		0.122	-	-	0.010
1.000	0.045	0.045	0.045	0.045	0.045	10	4	0.000	0.000	0.000		0.042	-	-		0.000	0.000	0.000		0.134	-	-	0.000	0.000	0.000		0.157	-	-	0.010
1.100	0.000	0.000	0.000		0.006	-	-	0.000	0.000	0.000		0.022	-	-		0.000	0.000	0.000		0.222	-	-	0.000	0.000	0.000		0.237	-	-	0.011
1.200	0.000	0.000	0.000		0.002	-	-	0.000	0.000	0.000		0.011	-	-		0.000	0.000	0.000		0.318	-	-	0.000	0.000	0.000		0.326	-	-	0.012
1.300	0.000	0.000	0.000		0.002	-	-	0.000	0.000	0.000		0.005	-	-		0.000	0.000	0.000		0.417	-	-	0.000	0.000	0.000		0.421	-	-	0.013
1.400	0.000	0.000	0.000		0.001	-	-						-	-		0.000	0.000	0.000		0.517	-	-					-	-	0.014	
1.500	0.000	0.000	0.000		0.001	-	-						-	-		0.000	0.000	0.000		0.617	-	-					-	-	0.015	
Σύνολα:						10	154						5	2	0	0					10	0					0	0	0	0
Αριθμός Πράξεων:							2							1	0						0.00						0		0	

ΔΕΗ (ΚΟ)

(Μέγεθος Συμβολαίου: 100 Χρέδγραφα, Τρόπος Εξάσκησης: Αμερικάνικος, Φυσική Παράδοση)

Τιμή Εξάσκησης	Δικαιώματα Αγοράς														Δικαιώματα Πώλησης																		
	Μάρτιος 2021							Απρίλιος 2021							Λοιποί Μήνες		Μάρτιος 2021							Απρίλιος 2021							Λοιποί Μήνες		Τιμή Εξάσκησης
	Άνοιγμα	Ανιτ Τιμή	Καπιτ Τιμή	Τελ Τιμή	Τιμή κλεισ.	Όγκος	Ανοικτές θέσεις	Άνοιγμα	Ανιτ Τιμή	Καπιτ Τιμή	Τελ Τιμή	Τιμή κλεισ.	Όγκος	Ανοικτές θέσεις	Όγκος	Ανοικτές θέσεις	Άνοιγμα	Ανιτ Τιμή	Καπιτ Τιμή	Τελ Τιμή	Τιμή κλεισ.	Όγκος	Ανοικτές θέσεις	Άνοιγμα	Ανιτ Τιμή	Καπιτ Τιμή	Τελ Τιμή	Τιμή κλεισ.	Όγκος	Ανοικτές θέσεις	Όγκος	Ανοικτές θέσεις	
1.400	0.000	0.000	0.000		7.66	-	-										0.000	0.000	0.000		0.001	-	-										
1.500	0.000	0.000	0.000		7.56	-	-										0.000	0.000	0.000		0.002	-	-										0.015
1.600	0.000	0.000	0.000		7.46	-	-										0.000	0.000	0.000		0.001	-	-										0.016
1.700	0.000	0.000	0.000		7.36	-	-										0.000	0.000	0.000		0.001	-	-										0.017
1.800	0.000	0.000	0.000		7.26	-	-										0.000	0.000	0.000		0.001	-	-										0.018
1.900	0.000	0.000	0.000		7.16	-	-										0.000	0.000	0.000		0.001	-	-										0.019
2.000	0.000	0.000	0.000		7.06	-	-										0.000	0.000	0.000		0.001	-	-										0.020
2.200	0.000	0.000	0.000		6.86	-	-										0.000	0.000	0.000		0.001	-	-										0.022
2.400	0.000	0.000	0.000		6.66	-	-										0.000	0.000	0.000		0.001	-	-										0.024
2.600	0.000	0.000	0.000		6.46	-	-										0.000	0.000	0.000		0.001	-	-										0.026
2.800	0.000	0.000	0.000		6.26	-	-										0.000	0.000	0.000		0.001	-	-										0.028
3.000	0.000	0.000	0.000		6.06	-	-										0.000	0.000	0.000		0.002	-	-										0.030
3.200	0.000	0.000	0.000		5.86	-	-										0.000	0.000	0.000		0.001	-	-										0.032
3.400	0.000	0.000	0.000		5.66	-	-										0.000	0.000	0.000		0.001	-	-										0.034
3.600	0.000	0.000	0.000		5.46	-	-										0.000	0.000	0.000		0.001	-	-										0.036
3.800	0.000	0.000	0.000		5.26	-	-										0.000	0.000	0.000		0.001	-	-										0.038
4.000	0.000	0.000	0.000		5.06	-	-										0.000	0.000	0.000		0.001	-	-										0.040
4.400	0.000	0.000	0.000		4.66	-	-										0.000	0.000	0.000		0.001	-	-										0.044
4.800	0.000	0.000	0.000		4.26	-	-	0.000	0.000	0.000		4.27	-	-			0.000	0.000	0.000		0.001	-	-	0.000	0.000	0.000		0.001	-	-			0.048
5.200	0.000	0.000	0.000		3.87	-	-	0.000	0.000	0.000		3.87	-	-			0.000	0.000	0.000		0.001	-	-	0.000	0.000	0.000		0.001	-	-			0.052
5.600	0.000	0.000	0.000		3.47	-	-	0.000	0.000	0.000		3.47	-	-			0.000	0.000	0.000		0.001	-	-	0.000	0.000	0.000		0.001	-	-			0.056
6.000	0.000	0.000	0.000		3.07	-	-	0.000	0.000	0.000		3.08	-	-			0.000	0.000	0.000		0.001	-	-	0.000	0.000	0.000		0.001	-	-			0.060
6.400	0.000	0.000	0.000		2.67	-	2	0.000	0.000	0.000		2.68	-	-			0.000	0.000	0.000		0.001	-	3	0.000	0.000	0.000		0.003	-	-			0.064
6.800	0.000	0.000	0.000		2.27	-	-	0.000	0.000	0.000		2.29	-	-			0.000	0.000	0.000		0.001	-	5	0.000	0.000	0.000		0.009	-	-			0.068
7.200	0.000	0.000	0.000		1.87	-	6	0.000	0.000	0.000		1.91	-	-			0.000	0.000	0.000		0.001	-	-	0.000	0.000	0.000		0.027	-	-			0.072
7.600	0.000	0.000	0.000		1.48	-	70	0.000	0.000	0.000		1.54	-	-			0.000	0.000	0.000		0.008	-	11	0.000	0.000	0.000		0.064	-	-			0.076
8.000	0.000	0.000	0.000		1.10	-	22	0.000	0.000	0.000		1.21	-	-			0.000	0.000	0.000		0.032	-	-	0.000	0.000	0.000		0.128	-	-			0.080
8.400	0.000	0.000	0.000		0.760	-	54	0.000	0.000	0.000		0.917	-	3			0.000	0.000	0.000		0.092	-	-	0.000	0.000	0.000		0.236	-	-			0.084
8.800	0.000	0.000	0.000		0.481	-	158	0.000	0.000	0.000		0.671	-	-			0.000	0.000	0.000		0.212	-	-	0.000	0.000	0.000		0.390	-	-			0.088
9.200	0.235	0.235	0.235	0.235	0.235	2	27	0.000	0.000	0.000		0.474	-	9			0.000	0.000	0.000		0.409	-	-	0.000	0.000	0.000		0.592	-	-			0.092
9.600	0.000	0.000	0.000		0.142	-	5	0.000	0.000	0.000		0.322	-	8			0.000	0.000	0.000		0.674	-	-	0.000	0.000	0.000		0.841	-	-			0.096
10.000	0.000	0.000	0.000		0.066	-	-	0.000	0.000	0.000		0.211	-	5			0.000	0.000	0.000		0.998	-	-	0.000	0.000	0.000		1.13	-	-			0.100
11.000	0.000	0.000	0.000		0.006	-	-	0.000	0.000	0.000		0.063	-	-			0.000	0.000	0.000		1.94	-	-	0.000	0.000	0.000		1.98	-	-			0.110
12.000	0.000	0.000	0.000		0.002	-	-	0.000	0.000	0.000		0.015	-	-			0.000	0.000	0.000		2.94	-	-	0.000	0.000	0.000		2.94	-	-			0.120
13.000	0.000	0.000	0.000		0.001	-	-	0.000	0.000	0.000		0.003	-	-			0.000	0.000	0.000		3.94	-	-	0.000	0.000	0.000		3.94	-	-			0.130



ΔΕΗ (ΚΟ)

(Μέγεθος Συμβολαίου: 100 Χρέδγραφα, Τρόπος Εξάσκησης: Αμερικάνικος, Φυσική Παράδοση)

Τιμή Εξάσκησης	Δικαιώματα Αγοράς														Δικαιώματα Πώλησης																				
	Μάρτιος 2021				Απρίλιος 2021				Λοιποί Μήνες		Μάρτιος 2021				Απρίλιος 2021				Λοιποί Μήνες		Τιμή Εξάσκησης														
	Άνοιγμα	Ανιπ. Τιμή	Καπιτ. Τιμή	Τελ. Τιμή	Τιμή κλεισ.	Όγκος	Ανοικτές θέσεις	Άνοιγμα	Ανιπ. Τιμή	Καπιτ. Τιμή	Τελ. Τιμή	Τιμή κλεισ.	Όγκος	Ανοικτές θέσεις	Όγκος	Ανοικτές θέσεις	Άνοιγμα	Ανιπ. Τιμή	Καπιτ. Τιμή	Τελ. Τιμή		Τιμή κλεισ.	Όγκος	Ανοικτές θέσεις	Όγκος	Ανοικτές θέσεις									
Σύνολα:						2	344							0	25	0	0										2	19					0	22	0
Αριθμός Πράξεων:							1								0		0										0.00						0		0

ΕΘΝΙΚΗ ΤΡΑΠΕΖΑ (ΚΟ)

(Μέγεθος Συμβολαίου: 100 Χρεόγραφα, Τρόπος Εξάσκησης: Αμερικάνικος, Φυσική Παράδοση)

Τιμή Εξάσκησης	Δικαιώματα Αγοράς													Δικαιώματα Πώλησης																		
	Μάρτιος 2021						Απρίλιος 2021						Λοιποί Μήνες		Μάρτιος 2021						Απρίλιος 2021						Λοιποί Μήνες		Τιμή Εξάσκησης			
	Άνοιγμα	Ανιτ Τιμή	Καπιτ Τιμή	Τελ Τιμή	Τιμή κλεισ.	Όγκος	Άνοιγμα	Ανιτ Τιμή	Καπιτ Τιμή	Τελ Τιμή	Τιμή κλεισ.	Όγκος	Άνοιγτες θέσεις	Όγκος	Άνοιγτες θέσεις	Άνοιγμα	Ανιτ Τιμή	Καπιτ Τιμή	Τελ Τιμή	Τιμή κλεισ.	Όγκος	Άνοιγτες θέσεις	Άνοιγμα	Ανιτ Τιμή	Καπιτ Τιμή	Τελ Τιμή	Τιμή κλεισ.	Όγκος		Άνοιγτες θέσεις	Όγκος	Άνοιγτες θέσεις
0.600	0.000	0.000	0.000	1.53	-	-										0.000	0.000	0.000	0.001	-	-											
0.650	0.000	0.000	0.000	1.48	-	-										0.000	0.000	0.000	0.001	-	-											0.007
0.700	0.000	0.000	0.000	1.43	-	-										0.000	0.000	0.000	0.001	-	-											0.007
0.750	0.000	0.000	0.000	1.38	-	-										0.000	0.000	0.000	0.001	-	-											0.008
0.800	0.000	0.000	0.000	1.33	-	-										0.000	0.000	0.000	0.001	-	-											0.008
0.850	0.000	0.000	0.000	1.28	-	-										0.000	0.000	0.000	0.001	-	-											0.009
0.900	0.000	0.000	0.000	1.23	-	-										0.000	0.000	0.000	0.001	-	-											0.009
0.950	0.000	0.000	0.000	1.18	-	-										0.000	0.000	0.000	0.001	-	-											0.010
1.000	0.000	0.000	0.000	1.13	-	-										0.000	0.000	0.000	0.001	-	-											0.010
1.100	0.000	0.000	0.000	1.03	-	-										0.000	0.000	0.000	0.001	-	-											0.011
1.200	0.000	0.000	0.000	0.931	-	-										0.000	0.000	0.000	0.001	-	-											0.012
1.300	0.000	0.000	0.000	0.831	-	-	0.000	0.000	0.000	0.836	-	-				0.000	0.000	0.000	0.001	-	-	0.000	0.000	0.000	0.003	-	-					0.013
1.400	0.000	0.000	0.000	0.731	-	-	0.000	0.000	0.000	0.740	-	-				0.000	0.000	0.000	0.002	-	-	0.000	0.000	0.000	0.007	-	-					0.014
1.500	0.000	0.000	0.000	0.632	-	-	0.000	0.000	0.000	0.648	-	-				0.000	0.000	0.000	0.001	-	-	0.000	0.000	0.000	0.014	-	-					0.015
1.600	0.000	0.000	0.000	0.534	-	-	0.000	0.000	0.000	0.560	-	-				0.000	0.000	0.000	0.002	-	-	0.000	0.000	0.000	0.026	-	-					0.016
1.700	0.000	0.000	0.000	0.438	-	-	0.000	0.000	0.000	0.478	-	-				0.000	0.000	0.000	0.006	-	-	0.000	0.000	0.000	0.044	-	-					0.017
1.800	0.000	0.000	0.000	0.347	-	-	0.000	0.000	0.000	0.403	-	-				0.000	0.000	0.000	0.016	-	-	0.000	0.000	0.000	0.069	-	-					0.018
1.900	0.000	0.000	0.000	0.265	-	-	0.000	0.000	0.000	0.335	-	-				0.000	0.000	0.000	0.033	-	-	0.000	0.000	0.000	0.101	-	-					0.019
2.000	0.000	0.000	0.000	0.194	-	28	0.000	0.000	0.000	0.275	-	5				0.000	0.000	0.000	0.063	-	500	0.000	0.000	0.000	0.140	-	-					0.020
2.200	0.000	0.000	0.000	0.091	-	2	0.000	0.000	0.000	0.180	-	-				0.000	0.000	0.000	0.159	-	-	0.000	0.000	0.000	0.245	-	-					0.022
2.400	0.000	0.000	0.000	0.035	-	-	0.000	0.000	0.000	0.113	-	-				0.000	0.000	0.000	0.303	-	-	0.000	0.000	0.000	0.378	-	-					0.024
2.600	0.000	0.000	0.000	0.012	-	-	0.000	0.000	0.000	0.068	-	-				0.000	0.000	0.000	0.480	-	-	0.000	0.000	0.000	0.532	-	-					0.026
2.800	0.000	0.000	0.000	0.003	-	-	0.000	0.000	0.000	0.039	-	-				0.000	0.000	0.000	0.672	-	-	0.000	0.000	0.000	0.704	-	-					0.028
3.000	0.000	0.000	0.000	0.001	-	-	0.000	0.000	0.000	0.022	-	-				0.000	0.000	0.000	0.870	-	-	0.000	0.000	0.000	0.887	-	-					0.030
3.200	0.000	0.000	0.000	0.002	-	-	0.000	0.000	0.000	0.013	-	-				0.000	0.000	0.000	1.07	-	-	0.000	0.000	0.000	1.08	-	-					0.032
Σύνολα:					0	30					0	5	0	0					0	500					0	0	0	0				
Αριθμός Πράξεων:					0						0		0						0.00						0		0					

ΟΠΑΠ (ΚΟ)

(Μέγεθος Συμβολαίου: 100 Χρέογραφα, Τρόπος Εξάσκησης: Αμερικάνικος, Φυσική Παράδοση)

Τιμή Εξάσκησης	Δικαιώματα Αγοράς													Δικαιώματα Πώλησης														
	Μάρτιος 2021				Απρίλιος 2021				Λοιποί Μήνες					Μάρτιος 2021				Απρίλιος 2021				Λοιποί Μήνες						
	Άνοιγμα	Ανιγν. Τιμή	Καπιτ. Τιμή	Τελ. Τιμή	Τιμή κλεισ.	Όγκος	Ανοικτές θέσεις	Άνοιγμα	Ανιγν. Τιμή	Καπιτ. Τιμή	Τελ. Τιμή	Τιμή κλεισ.	Όγκος	Ανοικτές θέσεις	Όγκος	Ανοικτές θέσεις	Άνοιγμα	Ανιγν. Τιμή	Καπιτ. Τιμή	Τελ. Τιμή	Τιμή κλεισ.	Όγκος	Ανοικτές θέσεις	Όγκος	Ανοικτές θέσεις	Τιμή Εξάσκησης		
4.000	0.000	0.000	0.000	7.14	-	-										0.000	0.000	0.000	0.001	-	-							0.040
4.400	0.000	0.000	0.000	6.74	-	-										0.000	0.000	0.000	0.002	-	-							0.044
4.800	0.000	0.000	0.000	6.34	-	-										0.000	0.000	0.000	0.001	-	-							0.048
5.200	0.000	0.000	0.000	5.95	-	-										0.000	0.000	0.000	0.001	-	-							0.052
5.600	0.000	0.000	0.000	5.55	-	-										0.000	0.000	0.000	0.001	-	-							0.056
6.000	0.000	0.000	0.000	5.15	-	-										0.000	0.000	0.000	0.001	-	-							0.060
6.400	0.000	0.000	0.000	4.75	-	-										0.000	0.000	0.000	0.001	-	-							0.064
6.800	0.000	0.000	0.000	4.35	-	-										0.000	0.000	0.000	0.001	-	-							0.068
7.200	0.000	0.000	0.000	3.95	-	-										0.000	0.000	0.000	0.001	-	-							0.072
7.600	0.000	0.000	0.000	3.55	-	-										0.000	0.000	0.000	0.001	-	-							0.076
8.000	0.000	0.000	0.000	3.15	-	-	0.000	0.000	0.000		3.16	-	-			0.000	0.000	0.000	0.001	-	-	0.000	0.000	0.000	0.002	-	-	0.080
8.400	0.000	0.000	0.000	2.75	-	-	0.000	0.000	0.000		2.77	-	-			0.000	0.000	0.000	0.001	-	-	0.000	0.000	0.000	0.006	-	-	0.084
8.800	0.000	0.000	0.000	2.35	-	-	0.000	0.000	0.000		2.38	-	-			0.000	0.000	0.000	0.001	-	-	0.000	0.000	0.000	0.017	-	-	0.088
9.200	0.000	0.000	0.000	1.95	-	-	0.000	0.000	0.000		2.00	-	-			0.000	0.000	0.000	0.001	-	-	0.000	0.000	0.000	0.040	-	-	0.092
9.600	0.000	0.000	0.000	1.56	-	5	0.000	0.000	0.000		1.65	-	-			0.000	0.000	0.000	0.006	-	15	0.000	0.000	0.000	0.081	-	-	0.096
10.000	0.000	0.000	0.000	1.18	-	-	0.000	0.000	0.000		1.32	-	-			0.000	0.000	0.000	0.026	-	-	0.000	0.000	0.000	0.153	-	-	0.100
11.000	0.000	0.000	0.000	0.415	-	-	0.000	0.000	0.000		0.667	-	-			0.000	0.000	0.000	0.264	-	-	0.000	0.000	0.000	0.501	-	-	0.110
12.000	0.000	0.000	0.000	0.077	-	-	0.350	0.350	0.350	0.350	0.350	3	-			0.000	0.000	0.000	0.927	-	-	0.000	0.000	0.000	1.11	-	-	0.120
13.000	0.000	0.000	0.000	0.007	-	-	0.000	0.000	0.000		0.095	-	-			0.000	0.000	0.000	1.86	-	-	0.000	0.000	0.000	1.93	-	-	0.130
14.000	0.000	0.000	0.000	0.001	-	-	0.000	0.000	0.000		0.027	-	-			0.000	0.000	0.000	2.86	-	-	0.000	0.000	0.000	2.87	-	-	0.140
15.000	0.000	0.000	0.000	0.001	-	-	0.000	0.000	0.000		0.006	-	-			0.000	0.000	0.000	3.86	-	-	0.000	0.000	0.000	3.86	-	-	0.150
16.000	0.000	0.000	0.000	0.001	-	-	0.000	0.000	0.000		0.001	-	-			0.000	0.000	0.000	4.86	-	-	0.000	0.000	0.000	4.86	-	-	0.160
<b>Σύνολο:</b>					0	5						3	0	0	0					0	15				0	0	0	0
<b>Αριθμός Πράξεων:</b>													1		0						0.00				0		0	

ΟΤΕ (ΚΟ)

(Μέγεθος Συμβολαίου: 100 Χρεόγραφα, Τρόπος Εξάσκησης: Αμερικάνικος, Φυσική Παράδοση)

Τιμή Εξάσκησης	Δικαιώματα Αγοράς														Δικαιώματα Πώλησης																		
	Μάρτιος 2021						Απρίλιος 2021						Λοιποί Μήνες		Μάρτιος 2021						Απρίλιος 2021						Λοιποί Μήνες		Τιμή Εξάσκησης				
	Άνοιγμα	Ανιγτ Τιμή	Καπιτ Τιμή	Τελ Τιμή	Τιμή κλεισ.	Όγκος	Άνοιγμα	Ανιγτ Τιμή	Καπιτ Τιμή	Τελ Τιμή	Τιμή κλεισ.	Όγκος	Άνοιγτες θέσεις	Όγκος	Άνοιγτες θέσεις	Άνοιγμα	Ανιγτ Τιμή	Καπιτ Τιμή	Τελ Τιμή	Τιμή κλεισ.	Όγκος	Άνοιγτες θέσεις	Άνοιγμα	Ανιγτ Τιμή	Καπιτ Τιμή	Τελ Τιμή	Τιμή κλεισ.	Όγκος		Άνοιγτες θέσεις	Όγκος	Άνοιγτες θέσεις	
8.000	0.000	0.000	0.000		4.66	-	-									0.000	0.000	0.000															
8.400	0.000	0.000	0.000		4.26	-	-									0.000	0.000	0.000															0.084
8.800	0.000	0.000	0.000		3.86	-	-	0.000	0.000	0.000		3.87	-	-		0.000	0.000	0.000					0.001	0.000	0.000		0.001	-	-				0.088
9.200	0.000	0.000	0.000		3.46	-	-	0.000	0.000	0.000		3.47	-	-		0.000	0.000	0.000					0.001	0.000	0.000		0.001	-	-				0.092
9.600	0.000	0.000	0.000		3.06	-	-	0.000	0.000	0.000		3.08	-	-		0.000	0.000	0.000					0.001	0.000	0.000		0.003	-	-				0.096
10.000	0.000	0.000	0.000		2.66	-	-	0.000	0.000	0.000		2.68	-	-		0.000	0.000	0.000					0.001	0.000	0.000		0.009	-	-				0.100
11.000	0.000	0.000	0.000		1.67	-	-	0.000	0.000	0.000		1.75	-	-		0.000	0.000	0.000					0.007	0.000	0.000		0.072	-	-				0.110
12.000	0.000	0.000	0.000		0.777	-	-	0.000	0.000	0.000		0.974	-	-		0.000	0.000	0.000					0.115	0.000	0.000		0.294	-	-				0.120
13.000	0.242	0.331	0.242	0.331	0.331	4	425	0.000	0.000	0.000		0.446	-	5		0.000	0.000	0.000					0.560	0.000	0.000		0.766	-	-				0.130
14.000	0.000	0.000	0.000		0.033	-	-	0.000	0.000	0.000		0.166	-	66		0.000	0.000	0.000					1.37	0.000	0.000		1.49	-	-				0.140
15.000	0.000	0.000	0.000		0.003	-	-	0.000	0.000	0.000		0.052	-	-		0.000	0.000	0.000					2.35	0.000	0.000		2.38	-	-				0.150
16.000	0.000	0.000	0.000		0.001	-	-	0.000	0.000	0.000		0.013	-	-		0.000	0.000	0.000					3.35	0.000	0.000		3.35	-	-				0.160
17.000	0.000	0.000	0.000		0.001	-	-	0.000	0.000	0.000		0.003	-	-		0.000	0.000	0.000					4.35	0.000	0.000		4.35	-	-				0.170
18.000	0.000	0.000	0.000		0.001	-	-	0.000	0.000	0.000		0.001	-	-		0.000	0.000	0.000					5.35	0.000	0.000		5.35	-	-				0.180
19.000	0.000	0.000	0.000		0.001	-	-						-	-		0.000	0.000	0.000					6.35	0.000	0.000			-	-				0.190
<b>Σύνολο:</b>						4	425						0	71	0	0							4	0			0	11	0	0			
<b>Αριθμός Πράξεων:</b>						2							0	0									0.00				0		0				

ΠΕΙΡΑΙΩΣ FINANCIAL HOLD (ΚΟ)

(Μέγεθος Συμβολαίου: 100 Χρέογραφα, Τρόπος Εξάσκησης: Αμερικάνικος, Φυσική Παράδοση)

Τιμή Εξάσκησης	Δικαιώματα Αγοράς														Δικαιώματα Πώλησης																		
	Μάρτιος 2021							Απρίλιος 2021							Λοιποί Μήνες		Μάρτιος 2021							Απρίλιος 2021							Λοιποί Μήνες		Τιμή Εξάσκησης
	Άνοιγμα	Ανιτ Τιμή	Καπιτ Τιμή	Τελ Τιμή	Τιμή κλεισ.	Όγκος	Ανοικτές θέσεις	Άνοιγμα	Ανιτ Τιμή	Καπιτ Τιμή	Τελ Τιμή	Τιμή κλεισ.	Όγκος	Ανοικτές θέσεις	Όγκος	Ανοικτές θέσεις	Άνοιγμα	Ανιτ Τιμή	Καπιτ Τιμή	Τελ Τιμή	Τιμή κλεισ.	Όγκος	Ανοικτές θέσεις	Άνοιγμα	Ανιτ Τιμή	Καπιτ Τιμή	Τελ Τιμή	Τιμή κλεισ.	Όγκος	Ανοικτές θέσεις	Όγκος	Ανοικτές θέσεις	
0.350	0.000	0.000	0.000	0.430	-	-											0.000	0.000	0.000	0.001	-	-											
0.400	0.000	0.000	0.000	0.380	-	-											0.000	0.000	0.000	0.001	-	-											0.004
0.450	0.000	0.000	0.000	0.330	-	-	0.000	0.000	0.000		0.332	-	-				0.000	0.000	0.000	0.003	-	-	0.000	0.000	0.000		0.001	-	-			0.005	
0.500	0.000	0.000	0.000	0.281	-	-	0.000	0.000	0.000		0.285	-	-				0.000	0.000	0.000	0.001	-	-	0.000	0.000	0.000		0.003	-	-			0.005	
0.550	0.000	0.000	0.000	0.231	-	-	0.000	0.000	0.000		0.239	-	-				0.000	0.000	0.000	0.001	-	-	0.000	0.000	0.000		0.008	-	-			0.006	
0.600	0.000	0.000	0.000	0.184	-	-	0.000	0.000	0.000		0.198	-	-				0.000	0.000	0.000	0.003	-	-	0.000	0.000	0.000		0.016	-	-			0.006	
0.650	0.000	0.000	0.000	0.140	-	-	0.000	0.000	0.000		0.160	-	-				0.000	0.000	0.000	0.010	-	-	0.000	0.000	0.000		0.028	-	-			0.007	
0.700	0.000	0.000	0.000	0.102	-	-	0.000	0.000	0.000		0.127	-	-				0.000	0.000	0.000	0.021	-	150	0.000	0.000	0.000		0.046	-	-			0.007	
0.750	0.000	0.000	0.000	0.070	-	60	0.000	0.000	0.000		0.100	-	-				0.000	0.000	0.000	0.040	-	-	0.000	0.000	0.000		0.068	-	-			0.008	
0.800	0.000	0.000	0.000	0.046	-	5	0.000	0.000	0.000		0.077	-	-				0.000	0.000	0.000	0.066	-	-	0.000	0.000	0.000		0.095	-	-			0.008	
0.850	0.000	0.000	0.000	0.029	-	-	0.000	0.000	0.000		0.058	-	-				0.000	0.000	0.000	0.098	-	-	0.000	0.000	0.000		0.126	-	-			0.009	
0.900	0.000	0.000	0.000	0.017	-	20	0.000	0.000	0.000		0.043	-	-				0.000	0.000	0.000	0.136	-	-	0.000	0.000	0.000		0.161	-	-			0.009	
0.950	0.000	0.000	0.000	0.010	-	-	0.000	0.000	0.000		0.032	-	-				0.000	0.000	0.000	0.179	-	-	0.000	0.000	0.000		0.200	-	-			0.010	
1.000	0.000	0.000	0.000	0.005	-	-	0.000	0.000	0.000		0.024	-	-				0.000	0.000	0.000	0.225	-	7	0.000	0.000	0.000		0.242	-	-			0.010	
1.100	0.000	0.000	0.000	0.001	-	-	0.000	0.000	0.000		0.012	-	-				0.000	0.000	0.000	0.321	-	-	0.000	0.000	0.000		0.330	-	-			0.011	
1.200	0.000	0.000	0.000	0.001	-	-	0.000	0.000	0.000		0.006	-	-				0.000	0.000	0.000	0.420	-	-	0.000	0.000	0.000		0.425	-	-			0.012	
1.300	0.000	0.000	0.000	0.005	-	-	0.000	0.000	0.000		0.003	-	-				0.000	0.000	0.000	0.520	-	-	0.000	0.000	0.000		0.522	-	-			0.013	
1.400	0.000	0.000	0.000	0.003	-	-	0.000	0.000	0.000		0.002	-	-				0.000	0.000	0.000	0.620	-	-	0.000	0.000	0.000		0.620	-	-			0.014	
1.500	0.000	0.000	0.000	0.001	-	-	0.000	0.000	0.000		0.001	-	-				0.000	0.000	0.000	0.720	-	-	0.000	0.000	0.000		0.720	-	-			0.015	
1.600	0.000	0.000	0.000	0.001	-	-	0.000	0.000	0.000		0.001	-	-				0.000	0.000	0.000	0.820	-	-	0.000	0.000	0.000		0.820	-	-			0.016	
1.700	0.000	0.000	0.000	0.001	-	-						-	-				0.000	0.000	0.000	0.920	-	-					-	-			0.017		
1.800	0.000	0.000	0.000	0.001	-	-						-	-				0.000	0.000	0.000	1.02	-	-					-	-			0.018		
1.900	0.000	0.000	0.000	0.001	-	-						-	-				0.000	0.000	0.000	1.12	-	-					-	-			0.019		
2.000	0.000	0.000	0.000	0.001	-	-						-	-				0.000	0.000	0.000	1.22	-	-					-	-			0.020		
2.200	0.000	0.000	0.000	0.002	-	-						-	-				0.000	0.000	0.000	1.42	-	-					-	-			0.022		
2.400	0.000	0.000	0.000	0.001	-	-						-	-				0.000	0.000	0.000	1.62	-	-					-	-			0.024		
<b>Σύνολο:</b>					0	85						0	0	0	0					0	157						0	0	0	0			
<b>Αριθμός Πράξεων:</b>					0							0		0						0.00							0		0				

Προϊόν Δανεισμού	Υποκείμενος Τίτλος	Πολυμερείς Συναλλαγές[1]					Διμερείς Συναλλαγές[2]		Δανεισμός Τίτλων μέσω ΟΤC[3]
		Ανοιχτές θέσεις[5]	Προσφερόμενη ποσότητα	Μ.Σ.Τ[4]	Όγκος συναλλαγών	Μ.Σ.Τ[4]	Όγκος συναλλαγών	Μ.Σ.Τ[4]	Όγκος συναλλαγών
ALPHABOR	ALPHA BANK (ΚΟ)	113,800	---	---	---	---	---	---	38,388,478
TATTBOR	ATTICA BANK A.T.E. (ΚΟ)	14,300	---	---	---	---	---	---	370
CENERBOR	CENERGY HOLDINGS (ΚΑ)	1,500	---	---	---	---	---	---	---
EEEBOR	COCA-COLA HBC AG (ΚΟ)	3,983	---	---	---	---	---	---	70,546
EUROBBOR	EUROBANK HOLDINGS (ΚΟ)	33,327	---	---	---	---	---	---	39,616,142
FFGRPBOR	FOLLI-FOLLIE (ΚΟ)	---	---	---	---	---	---	---	897,835
FOYRKBOR	FOURLIS ΣΥΜΜΕΤΟΧΩΝ (ΚΟ)	1,800	---	---	---	---	---	---	34,608
INTRKBOR	INTRACOM HOLDINGS (ΚΟ)	---	---	---	---	---	---	---	---
BELABOR	JUMBO (ΚΟ)	6,005	---	---	---	---	---	---	136,075
LAMDABOR	LAMDA DEVELOPMENT(ΚΟ)	500	---	---	---	---	---	---	24,542
MIGBOR	MARFIN INVESTMENT GROUP (ΚΟ)	4,000	---	---	---	---	---	---	794,474
QUALBOR	QUALITY & RELIABILITY (ΚΟ)	---	---	---	---	---	---	---	---
TITCBOR	TITAN CEMENT (ΚΑ)	4,800	---	---	150	2.65%	---	---	263,148
VIQBOR	VIQHALCO SA/NV (ΚΑ)	8,841	---	---	---	---	---	---	---
ADMIEBOR	ΑΔΜΗΕ ΣΥΜΜΕΤΟΧΩΝ Α.Ε. (ΚΟ)	1,476	---	---	---	---	---	---	196,344
AEGNBOR	ΑΕΡΟΠΟΡΙΑ ΑΙΓΑΙΟΥ (ΚΟ)	8,402	---	---	---	---	---	---	90,389
ALMYBOR	ΑΛΟΥΜΥΛ (ΚΟ)	---	---	---	---	---	---	---	---
GEKTERNABOR	ΓΕΚ ΤΕΡΝΑ (ΚΟ)	5,200	---	---	---	---	2,000	0.01%	23,993
PPCBOR	ΔΕΗ (ΚΟ)	42,403	---	---	---	---	---	---	1,850,512
ETEBOBOR	ΕΘΝΙΚΗ ΤΡΑΠΕΖΑ (ΚΟ)	---	---	---	---	---	---	---	10,969,150
ELLAKTORBOR	ΕΛΛΑΚΤΩΡ (ΚΟ)	8,200	---	---	---	---	10,000	0.01%	130,898
EXAEBOR	ΕΛΛΗΝ. ΧΡΗΜΑΤΙΣΤΗΡΙΑ-Χ.Α. (ΚΟ)	3,000	---	---	---	---	---	---	302,782
ELPEBOR	ΕΛΛΗΝΙΚΑ ΠΕΤΡΕΛΑΙΑ (ΚΟ)	1,300	---	---	1,600	3.03%	---	---	257,216
EYDAPBOR	ΕΥΔΑΠ (ΚΟ)	300	---	---	---	---	---	---	255,864
MOHBOR	ΜΟΤΟΡ ΟΪΛ (ΚΟ)	1,500	---	---	---	---	---	---	401,165
MYTILBOR	ΜΥΤΙΛΗΝΑΙΟΣ (ΚΟ)	---	---	---	1,341	2.65%	---	---	64,554
PRABOR	ΟΛΠ (ΚΟ)	4,005	---	---	---	---	---	---	10,401
OPAPBOR	ΟΠΑΠ (ΚΟ)	59,052	---	---	600	2.65%	---	---	1,405,756
HTOBOR	ΟΤΕ (ΚΟ)	3,500	---	---	---	---	---	---	578,377
TPEIRBOR	ΠΕΙΡΑΙΩΣ FINANCIAL HOLD (ΚΟ)	50,589	---	---	---	---	---	---	22,957,250
PLAISBOR	ΠΛΑΙΣΙΟ COMPUTERS (ΚΟ)	---	---	---	---	---	---	---	4,000

Σημειώσεις Προϊόντων Δανεισμού

[1] - Πολυμερείς Συμβάσεις Δανειοδοσίας των μεθόδων 8-1, 8-2 και 8-3-3 (σύμφ. Με Αποφ.17 ΔΣ του Χρηματιστηρίου).

[2] - Διμερείς Συμβάσεις Δανειοδοσίας των μεθόδων 8-3-1 και 8-3-2 (σύμφ. Με Αποφ. 20 ΔΣ του Χρηματιστηρίου).

[3] - Τα στοιχεία Συναλλαγές Δανεισμού Τίτλων μέσω ΟΤC δηλώνονται από τους χειριστές ΣΑΤ και αφορούν τις ποσότητες που έχουν καταγραφεί στο ΣΑΤ έως και τη προηγούμενη εργάσιμη ημέρα.

[4] - Μ.Σ.Τ: - Μέση Σταθμισμένη Τιμή (ως προς τα τεμάχια)

[5] - Τα στοιχεία αφορούν σε ανοιχτές θέσεις πριν την έναρξη της συνεδρίασης

Προϊόν Δανεισμού	Υποκείμενος Τίτλος	Πολυμερείς Συναλλαγές[1]					Διμερείς Συναλλαγές[2]		Δανεισμός Τίτλων μέσω ΟΤC[3]
		Ανοιχτές θέσεις[5]	Προσφερόμενη ποσότητα	Μ.Σ.Τ[4]	Όγκος συναλλαγών	Μ.Σ.Τ[4]	Όγκος συναλλαγών	Μ.Σ.Τ[4]	Όγκος συναλλαγών
SARBOR	ΣΑΡΑΝΤΗΣ ΓΡ. (ΚΟ)	---	---	---	---	---	---	---	16,890
TENERGYBOR	ΤΕΡΝΑ ΕΝΕΡΓΕΙΑΚΗ (ΚΟ)	14,348	---	---	---	---	---	---	594,705

**Σημειώσεις Προϊόντων Δανεισμού**

[1] - Πολυμερείς Συμβάσεις Δανειοδοσίας των μεθόδων 8-1, 8-2 και 8-3-3 (σύμφ. Με Αποφ.17 ΔΣ του Χρηματιστηρίου).

[2] - Διμερείς Συμβάσεις Δανειοδοσίας των μεθόδων 8-3-1 και 8-3-2 (σύμφ. Με Αποφ. 20 ΔΣ του Χρηματιστηρίου).

[3] - Τα στοιχεία Συναλλαγές Δανεισμού Τίτλων μέσω ΟΤC δηλώνονται από τους χειριστές ΣΑΤ και αφορούν τις ποσότητες που έχουν καταγραφεί στο ΣΑΤ έως και τη προηγούμενη εργάσιμη ημέρα.

[4] - Μ.Σ.Τ: - Μέση Σταθμισμένη Τιμή (ως προς τα τεμάχια)

[5] - Τα στοιχεία αφορούν σε ανοιχτές θέσεις πριν την έναρξη της συνεδρίασης

**Κωδικοί και ονομασίες Κλάδων Οικονομικής Δραστηριότητας του Χρηματιστηρίου Αθηνών**

12003 - Διαπραγματεύσιμα Αμοιβαία Κεφάλαια	10101010 Υπηρεσίες Ηλεκτρονικών Υπολογιστών
10101015 Λογισμικό	10102030 Υλικό Υπολογιστών
15101010 Εξοπλισμός Τηλεπικοινωνιών	15102015 Υπηρεσίες Τηλεπικοινωνιών
20101010 Υγειονομικές Μονάδες	20101025 Υπηρεσίες Υγείας
20102010 Ιατρικός Εξοπλισμός	20103015 Φαρμακευτικά Προϊόντα
30101010 Τράπεζες	30202000 Διαφοροποιημένες Χρηματοοικονομικές Υπηρεσίες
30202010 Διαχείριση Κεφαλαίων & Θεματοφύλακες	30202015 Επενδυτικές Υπηρεσίες
30302010 Γενικές Ασφάλειες	30302015 Μεσίτες Ασφαλίσεων
30302025 Ασφάλειες Ιδιοκτησίας & Ζημιών	35101010 Συμμετοχές & Ανάπτυξη Ακίνητης Περιουσίας
35101015 Υπηρεσίες Ακίνητης Περιουσίας	35102000 Διαφοροποιημένες Α.Ε.Ε.Α.Π.
35102030 Α.Ε.Ε.Α.Π. Επαγγελματικών Χώρων	40201040 Υπηρεσίες Ενοικίασης και Χρηματοδοτικής Μίσθωσης
40202010 Κατασκευή Κατοικιών	40202015 Έπιπλα
40202020 Οικιακές Συσκευές	40203040 Ηλεκτρονική Ψυχαγωγία
40203045 Παιχνίδια	40204020 Ρούχα και Αξεσουάρ
40301010 Ψυχαγωγία	40301030 Εκδόσεις
40301035 Ραδιοτηλεοπτικοί Φορείς	40401010 Διαφοροποιημένοι Έμποροι
40401020 Εμπόριο Ενδυμάτων	40401025 Εμπόριο Προϊόντων Οικιακής Βελτίωσης
40401030 Εξειδικευμένο Λιανικό Εμπόριο	40501010 Αεροπορικές Εταιρείες
40501015 Ταξίδια & Τουρισμός	40501020 Τυχερά Παιχνίδια
40501025 Ξενοδοχεία & Πανσιόν	45101015 Απόσταση & Οιονοπαραγωγή
45101020 Αναψυκτικά	45102010 Γεωργεία, Αλιεία, Εκτροφή και Φυτείες
45102020 Τρόφιμα	45103010 Καπνός
45201010 Λιανικό & Χονδρικό Εμπόριο Τροφίμων	45201020 Είδη Προσωπικής Φροντίδας
50101010 Κατασκευές	50101030 Τσιμέντα
50101035 Άλλα Οικοδομικά Υλικά	50202010 Ηλεκτρικά Εξαρτήματα
50203000 Διαφοροποιημένες Βιομηχανίες	50203015 Πλαστικά
50203030 Υλικά Συσκευασίας	50204000 Μηχανήματα Βιομηχανικού Εξοπλισμού
50204020 Μηχανήματα Κατασκευών	50205010 Προμηθευτές Βιομηχανίας
50205020 Υποστηρικτικές Υπηρεσίες προς Επιχειρήσεις	50205030 Υπηρεσίες Μαζικής Εκτύπωσης
50206015 Εμπορικά Οχήματα & Ανταλλακτικά	50206030 Θαλάσσιες Μεταφορές
50206060 Υπηρεσίες Μεταφορών	55101000 Διαφοροποιημένα Υλικά
55101020 Κλωστοϋφαντουργικά Προϊόντα	55102000 Ορυχεία
55102010 Σίδηρος & Χάλυβας	55102015 Μεταλλουργία
55102035 Αλουμίνιο	60101000 Καθετοποιημένες Εταιρ. Πετρελαίου & Φυσικού Αερίου
60101020 Διυλιστήρια & Εμπορία Πετρελαιοειδών	65101010 Εναλλακτική Ηλεκτρική Ενέργεια
65101015 Συμβατική Ηλεκτρική Ενέργεια	65102030 Ύδρευση





**ATHEX**  
Athens Stock Exchange

Λεωφ. Αθηνών 110 104 42 Αθήνα  
110, Athinon Ave. GR 104 42 Athens  
tel. (+30)210-33.66.800, fax (+30)210-33.66.101  
[www.athexgroup.gr](http://www.athexgroup.gr)