

21

Ημερήσιο Δελτίο  
Συναλλακτικής Δραστηριότητας

Daily Official List  
of Trading Activity

Δευτέρα, 1 Μαρτίου, 2021

Έτος: 142 Αύξων Αριθμός Συνεδρίασης: 40



**ATHEXGROUP**  
Athens Exchange Group

**Αποποίηση Ευθύνης:**

Η εταιρεία Ελληνικά Χρηματιστήρια-Χρηματιστήριο Αθηνών Ανώνυμη Εταιρεία Συμμετοχών καταβάλλει κάθε δυνατή προσπάθεια ώστε να διασφαλίσει ότι οι πληροφορίες και τα λοιπά στοιχεία που εμφανίζονται στο Ημερήσιο Δελτίο Τιμών (Η.Δ.Τ.) είναι ορθά και πλήρη αλλά δεν έχει καμία ευθύνη για ενδεχόμενο λάθος ή παράλειψη στοιχείων και / ή ευθύνη σχετικά με την ακρίβεια, αξιοπιστία, επικαιροποίηση και πληρότητα των παραπάνω πληροφοριών και στοιχείων ή ευθύνη προερχόμενη άμεσα ή έμμεσα από την χρήση των παραπάνω πληροφοριών.

Η Εταιρία δεν έχει καμία ευθύνη για την ακρίβεια των στοιχείων που περιλαμβάνονται στις ανακοινώσεις των εισηγμένων εταιρειών. Πιθανές προσβολές δικαιωμάτων τρίτων από το περιεχόμενο των ανακοινώσεων συνιστούν αποκλειστική ευθύνη του αποστολέα των ανακοινώσεων.

Όλα τα αναγραφόμενα στο Η.Δ.Τ. στοιχεία παρέχονται μόνο για τους σκοπούς της πληροφόρησης και δεν συνιστούν παροχή επενδυτικών συμβουλών ή πρόσκληση για επένδυση σε κινητές αξίες που διαπραγματεύονται στο Χρηματιστήριο Αθηνών.

Αναγνωρίζεται και συμφωνείται ότι όλα τα δικαιώματα επί των πληροφοριών που εμφανίζονται στο Η.Δ.Τ. θα αποτελούν κυριότητα της εταιρίας και οποιοδήποτε άλλο δικαίωμα συμπεριλαμβανομένου του δικαιώματος πνευματικής ιδιοκτησίας, σήματος κλπ. ανήκουν στο Χρηματιστήριο Αθηνών.

Τα ανωτέρω στοιχεία αποτελούν ιδιοκτησία της Εταιρίας και προστατεύονται σύμφωνα με τις διατάξεις περί πνευματικής ιδιοκτησίας. Απαγορεύεται α) η με οποιοδήποτε τρόπο ή μέσο αναπαραγωγή, αναδημοσίευση, τροποποίηση, αντιγραφή, πώληση, μετάδοση ή διανομή του συνόλου ή μέρους τους, χωρίς αναφορά στην πηγή και β) η εμπορική εκμετάλλευση των στοιχείων από τρίτους.

Η Εταιρία δεν φέρει καμία ευθύνη προερχόμενη άμεσα ή έμμεσα από χρήση ή τυχόν αλλοίωση των ανωτέρω στοιχείων όταν αυτά χρησιμοποιούνται από

**Ελληνικά Χρηματιστήρια - Χρηματιστήριο Αθηνών Α.Ε. Συμμετοχών**

Λεωφόρος Αθηνών 110, 10442 Αθήνα, Τηλ: (210) 33.66.800, Fax: (210) 32.13.938

[www.athexgroup.gr](http://www.athexgroup.gr)

**Χρηματιστηριακό Κέντρο Θεσσαλονίκης**

Κατούνη 16-18, Θεσ/νίκη 546 25, Τηλ: (2310) 567.667, Fax: (2310) 530.455

**Συνεγγυητικό Κεφάλαιο Εξασφάλισης Επενδυτικών Υπηρεσιών**

Φειδίου 14-16, Αθήνα 106 78, Τηλ: (210) 33.04.682, Fax: (210) 33.04.155

**Επιτροπή Κεφαλαιαγοράς**

Κολοκοτρώνη 1 & Σταδίου 1, Αθήνα 105 62, Τηλ: (210) 33.77.100, Fax: (210) 33.77.173

**Πίνακας Περιεχομένων**

**Ενότητα 1: Στατιστικά Στοιχεία Χρεογράφων, Παραγώγων και Δανεισμού**

- Οι Αγορές Χρεογράφων Παραγώγων Δανεισμού
- Χρηματιστηριακοί Δείκτες
- Αναλυτικά Στοιχεία Συναλλαγών Αγοράς Χρεογράφων
- Στοιχεία Συναλλαγών Κλάδων Χρηματιστηρίου Αθηνών & Χρηματοοικονομικών Προϊόντων (Δ.Α.Κ.)
- Οι 10 Μετοχές με τη μεγαλύτερη Άνοδο & Πτώση
- Αναλυτικά Στοιχεία Συναλλαγών Αγοράς Παραγώγων

**Ενότητα 2: Αναλυτικά Στοιχεία Συναλλαγών Χρεογράφων**

- Αναλυτικά Στοιχεία Συναλλαγών Χρεογράφων
- Σημειώσεις Χρεογράφων

**Ενότητα 3: Στοιχεία Συναλλαγών Χρεογράφων**

- Στοιχεία Συναλλαγών Πακέτων
- Στοιχεία Συναλλαγών Δικαιωμάτων

- Στοιχεία Δανεισμού Τίτλων
- Στοιχεία Συναλλαγών Εκποιήσεων
- Στοιχεία Συναλλαγών Εκποιήσεων Ενσώματων Ονομαστικών Μετοχών
- Στοιχεία Ενεργητικού Διαπραγματεύσιμων Αμοιβαίων Κεφαλαίων (Δ.Α.Κ.)
- Χαρακτηριστικά Διαπραγματεύσιμων Αμοιβαίων Κεφαλαίων (Δ.Α.Κ.)

**Ενότητα 4: Ανακοινώσεις**

**Ενότητα 5: Ομόλογα Διαπραγματεύσιμα στην Αγορά Αξιών Σταθερού Εισοδήματος**

- Ομολογιακά Δάνεια Επιχειρήσεων – Οργανωμένη Αγορά (Μετατρέψιμα)
- Ομολογιακά Δάνεια Επιχειρήσεων – Οργανωμένη Αγορά (Μη Μετατρέψιμα)
- Ομόλογα Ελληνικού Δημοσίου
- Έντοκα Γραμμάτια & Zero Coupon Ομόλογα Ελληνικού Δημοσίου
- Ομόλογα Ελληνικού Δημοσίου Διαπραγματεύσιμα με τη Μέθοδο Εκφώνησης - Αντιφώνησης
- Ομόλογα Κρατικών Τραπεζών

**Ενότητα 6: Πρόσθετα Στοιχεία Ενημέρωσης**

- Πίνακας Μελών Χρηματιστηρίου Αθηνών και Μελών ΕΤ.ΕΚ.
- Πίνακας Μετοχών Υπό Ειδική Διαπραγμάτευση
- Γνωστοποιήσεις Συναλλαγών - Κατάλογος Υπόχρεων Προσώπων

**Ενότητα 7: Αναλυτικά Στοιχεία Συναλλαγών Αγοράς Παραγώγων**

- Συμβόλαια Μελλοντικής Εκπλήρωσης σε Δείκτες
- Συμβόλαια Μελλοντικής Εκπλήρωσης σε Μετοχές
- Δικαιώματα Προαίρεσης σε Δείκτες
- Δικαιώματα Προαίρεσης σε Μετοχές
- Στοιχεία Συναλλαγών Προϊόντων Δανεισμού

**Παράρτημα Α: Κωδικοί και ονομασίες Κλάδων Οικονομικής Δραστηριότητας του Χρηματιστηρίου Αθηνών**

**Οι Αγορές Χρεογράφων Παραγώγων Δανεισμού**

**Γενικός Δείκτης Τιμών και Αξία Συναλλαγών Μετοχών και Παραγώγων**

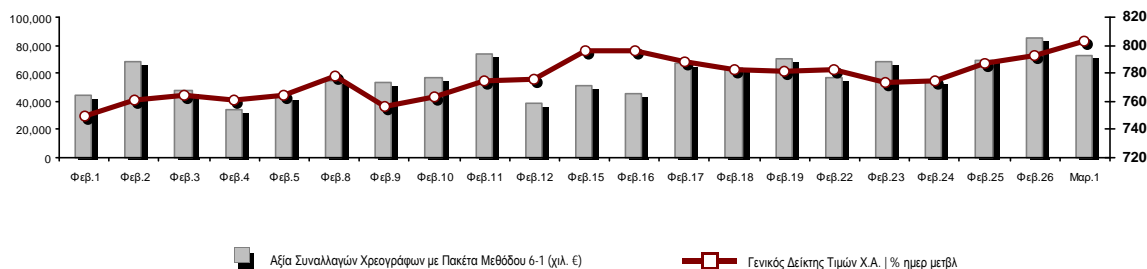

<b>Κεφαλαιοποίηση Χ.Α. (εκατ €)**:</b>	53,689.59		<b>Συνολικές Ανοικτές Θέσεις σε Παράγωγα</b>	353,253
Ημερήσια μεταβολή: εκατ. €   %	527.51	0.99%	Ανοικτές θέσεις σε ΣΜΕ επί Δεικτών   % ημερ μετβλ	5,450 5.25%
Μέση ετήσια Κεφ/ποίηση: εκατ. €   % Μετβλ. Μέση προηγ. έτος	52,472.15	10.72%	Ανοικτές θέσεις σε ΣΜΕ επί μετοχών   % ημερ μετβλ	344,821 0.73%
<b>Γενικός Δείκτης Τιμών Χ.Α.   % ημερ μετβλ</b>	802.60	1.29%	Ανοικτές θέσεις σε Δικαιώματα επί Δεικτών   % ημερ μετβλ	1,138 3.27%
<b>Κεφαλαιοποίηση Γενικού Δείκτη (εκατ. €)</b>	47,748.67		Ανοικτές θέσεις σε Δικαιώματα επί μετοχών   % ημερ μετβλ	1,844 8.47%
Ημερήσια μεταβολή (εκατ. €)	514.78			
<b>Αξία Συναλλαγών Χρεογράφων με Πακέτα Μεθόδου 6-1 (χιλ. €)</b>	72,707.05		<b>Πλήθος Συμβολαίων Παραγώγων:</b>	45,380
Ημερήσια μεταβολή: %	-12,297.24	-14.47%	Ημερήσια μεταβολή: τμχ   %	5,678 14.30%
Μέση Αξία Συν/γών ΥΙΔ: χιλ. €   % Μετβλ Μέση προηγ. έτος	61,029.81	-4.70%	Μέσος Όγκος Συμβ. ΥΙΔ: % Μετβλ Μέσο προηγ. Έτος	40,084 0.06%
<b>Αξία Συναλλαγών Πακέτων Μεθόδου 6-1 (χιλ. €)</b>	6,154.94		<b>Πλήθος Πράξεων Παραγώγων:</b>	3,399
<b>Αξία Συναλλαγών Πακέτων Μεθόδου 6-2 &amp; 6-3 (χιλ. €)</b>	0.00		Ημερήσια μεταβολή: πλήθος   %	665 24.32%
<b>Αξία Συναλλαγών Ομολόγων (χιλ.€)</b>	888.66		Μέσο Πλήθος Πράξεων ΥΙΔ: % Μετβλ Μέσο προηγ. Έτος	2,633 -0.79%
<b>Όγκος Συναλλαγών Χρεογράφων με Πακέτα Μεθόδου 6-1 (χιλ. Τμχ)</b>	35,293.34		<b>Συνολικές Ανοικτές Θέσεις σε Δανεισμό</b>	391,031
Ημερήσια μεταβολή: χιλ. τμχ   %	-2,875.86	-7.53%	Ημερήσια μεταβολή: τμχ   %	10,000 2.62%
Μέσος Όγκος Συν/γών ΥΙΔ: % Μετβλ Μέσο προηγ. Έτος	29,727.78	-27.65%	<b>Πλήθος Συναλλαγών Δανεισμού (Πολυμερής/Διμερής)</b>	5,100
<b>Όγκος Συναλλαγών Πακέτων Μεθόδου 6-1 (χιλ. Τεμάχια)</b>	1,922.87		Ημερήσια μεταβολή: τμχ   %	-8,900
<b>Όγκος Συναλλαγών Πακέτων Μεθόδου 6-2 &amp; 6-3 (χιλ. Τεμάχια)</b>	0.00		<b>Πλήθος Πολυμερών Συναλλαγών</b>	5,100
<b>Όγκος Συναλλαγών Ομολόγων</b>	883,000		<b>Πλήθος Διμερών Συναλλαγών</b>	0
<b>Πλήθος Πράξεων Χρεογράφων με Πακέτα Μεθόδου 6-1</b>	37,241		<b>Πλήθος Πράξεων Δανεισμού:</b>	11
Ημερήσια μεταβολή: πλήθος   %	1,472	4.12%	Ημερήσια μεταβολή: %	6
Μέσο Πλήθος Πράξεων ΥΙΔ: % Μετβλ Μέσο προηγ. Έτος	31,041	-4.88%	<b>Πλήθος Πράξεων Πολυμερών Συναλλαγών</b>	11
<b>Πλήθος πακέτων Μεθόδου 6-1</b>	8		<b>Πλήθος Πράξεων Διμερών Συναλλαγών</b>	0
<b>Πλήθος πακέτων Μεθόδου 6-2 &amp; 6-3</b>	0			
<b>Πλήθος συναλλαγών Ομολόγων</b>	45			

**Κεφαλαιοποίηση Χ.Α. (εκατ €)\*\***

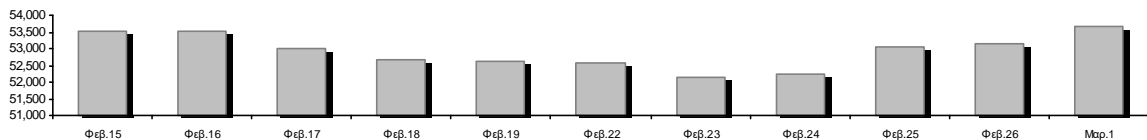

**Ημερήσια Διακύμανση Γενικού Δείκτη Τιμών Χρηματιστηρίου Αθηνών**



**Χρηματιστηριακοί Δείκτες**

Όνομασία Δείκτη	01/03/2021	26/02/2021	Δ μον.	Δ %	Κατώτερη	Ανώτερη	Κατ.έτους	Ανωτ.έτους	Ετησ. μεταβ.
Γενικός Δείκτης Τιμών Χ.Α.	802.60 #	792.38	10.22	1.29%	792.38	810.64	726.02	827.19	-0.79% ☒
FTSE/Χ.Α. Large Cap	1,918.10 #	1,892.53	25.57	1.35%	1,892.53	1,942.01	1,718.82	1,974.47	-0.85% ☒
FTSE/Χ.Α. Mid Cap	1,127.96 #	1,121.02	6.94	0.62%	1,121.02	1,136.46	1,026.21	1,137.87	1.86% #
FTSE/Χ.Α.-Χ.Α.Κ. Τραπεζικός Δείκτης	368.40 #	354.39	14.01	3.95%	354.39	375.08	306.88	407.53	-6.21% ☒
FTSE/Χ.Α. Υψηλής Μερισματικής Απόδοσης	2,669.34 #	2,657.40	11.94	0.45%	2,657.40	2,710.67	2,542.41	2,826.83	-1.29% ☒
FTSE/Χ.Α. Διεθνούς Δραστηριοποίησης Plus	2,092.08 #	2,084.91	7.17	0.34%	2,084.91	2,116.66	1,943.84	2,154.82	-0.44% ☒
FTSE/Χ.Α. Mid & Small Cap Θεμελιωδών Μεγεθών	3,146.26 #	3,111.49	34.77	1.12%	3,105.24	3,172.32	2,996.13	3,215.25	0.71% #
Δείκτης ATHEX Select Plus	3,090.85 #	3,054.26	36.59	1.20%	3,054.26	3,105.32	2,805.20	3,122.90	0.33% #
Δείκτης ATHEX Select	2,928.45 #	2,916.60	11.85	0.41%	2,916.60	2,958.40	2,785.00	3,121.02	-3.28% ☒
FTSE/Χ.Α. Δείκτης Αγοράς	469.65 #	463.96	5.69	1.23%	463.96	475.00	424.25	482.78	-0.83% ☒
Δείκτης FTSE Med	4,502.81 ☒	4,510.11	-7.29	-0.16%			4,489.55	4,812.94	-0.72% ☒
Δείκτης Συνολικής Απόδοσης Γενικού Δείκτη Χ.Α.	1,349.74 #	1,332.56	17.18	1.29%	1,332.56	1,363.27	1,220.96	1,391.10	-0.79% ☒
FTSE/Χ.Α. Large Cap Συνολικής Απόδοσης	2,944.10 #	2,904.86	39.24	1.35%			2,707.58	3,016.09	-0.86% ☒
FTSE/Χ.Α. Mid Cap Συνολικής Απόδοσης	1,415.91 #	1,407.20	8.71	0.62%			1,313.08	1,423.40	1.86% #
FTSE/Χ.Α.-Χ.Α.Κ. Τραπεζικός Δείκτης Συνολ. Απόδ.	322.69 #	310.42	12.27	3.95%			283.07	348.74	-6.22% ☒
Ελληνικός Δείκτης Mid & Small Cap	1,219.09 #	1,211.49	7.60	0.63%	1,211.49	1,228.24	1,110.37	1,232.15	1.38% #
FTSE/Χ.Α. Τράπεζες	486.74 #	468.24	18.50	3.95%	468.24	495.57	405.46	538.45	-6.21% ☒
FTSE/Χ.Α. Ασφάλειες	1,985.16 ☒	1,989.14	-3.98	-0.20%	1,973.20	1,993.13	1,909.42	2,032.99	3.97% #
FTSE/Χ.Α. Χρηματοοικονομικές Υπηρεσίες	750.73 #	733.89	16.84	2.29%	733.00	751.61	679.98	832.38	-1.73% ☒
FTSE/Χ.Α. Βιομηχανικά Προϊόντα & Υπηρεσίες	3,126.41 #	3,112.29	14.12	0.45%	3,112.29	3,146.00	2,762.19	3,213.56	6.60% #
FTSE/Χ.Α. Εμπόριο	50.70 #	50.17	0.53	1.06%	50.17	51.32	46.54	51.40	2.28% #
FTSE/Χ.Α. Ακίνητης Περιουσίας	4,651.43 ☒	4,656.28	-4.85	-0.10%	4,630.99	4,723.84	4,187.35	4,969.83	-3.60% ☒
FTSE/Χ.Α. Καταναλωτικά Προϊόντα & Υπηρεσίες	7,425.51 ☒	7,467.08	-41.57	-0.56%	7,425.51	7,682.73	6,939.31	7,866.12	-4.58% ☒
FTSE/Χ.Α. Τρόφιμα & Ποτά	9,872.88 #	9,726.19	146.69	1.51%	9,726.19	9,908.06	9,045.03	10,296.24	-0.12% ☒
FTSE/Χ.Α. Πρώτες Ύλες	6,435.74 #	6,302.27	133.47	2.12%	6,286.92	6,450.45	5,233.31	6,450.45	4.58% #
FTSE/Χ.Α. Κατασκευές & Υλικά	2,816.47 #	2,752.28	64.19	2.33%	2,752.28	2,826.73	2,565.75	2,847.56	2.01% #
FTSE/Χ.Α. Ενέργεια	2,964.62 #	2,927.00	37.62	1.29%	2,927.00	3,020.49	2,835.10	3,359.24	-0.01% ☒
FTSE/Χ.Α. Ταξίδια & Αναψυχή	1,766.12 #	1,762.28	3.84	0.22%	1,762.28	1,808.70	1,540.34	1,808.70	1.94% #
FTSE/Χ.Α. Τεχνολογία	1,106.20 ☒	1,110.44	-4.24	-0.38%	1,102.67	1,126.37	1,043.00	1,167.75	1.27% #
FTSE/Χ.Α. Τηλεπικοινωνίες	3,499.17 ☒	3,523.20	-24.03	-0.68%	3,499.17	3,575.87	3,294.37	3,734.35	-3.99% ☒
FTSE/Χ.Α. Υπηρεσίες Κοινής Ωφέλειας	4,826.18 #	4,778.21	47.97	1.00%	4,778.21	4,907.98	4,264.97	5,079.15	4.86% #
FTSE/Χ.Α. Υγεία	422.20 ~	422.20	0.00	0.00%	422.20	443.19	396.54	475.85	-4.74% ☒
Δείκτης Όλων των Μετοχών Χ.Α.	188.44 #	186.60	1.85	0.99%	188.44	188.44	175.88	190.40	0.48% #
Ελληνικός Δείκτης Εταιρικών Ομολόγων	124.12 ☒	124.16	-0.04	-0.04%			122.29	124.22	1.69% #
Ελληνικός Δείκτης Τιμών Εταιρικών Ομολόγων	94.96 ☒	95.00	-0.04	-0.05%			93.98	95.07	1.19% #

Σημείωση 1: Το κλείσιμο των Δεικτών FTSE/Med 100, Ελληνικός Δείκτης Εταιρικών Ομολόγων και, Ελληνικός Δείκτης Τιμών Εταιρικών Ομολόγων αφορούν την συνεδρίαση της 25/02/2021.

Σημείωση 2: Ο Ελληνικός Δείκτης Mid & Small Cap είναι Customized δείκτης υπολογιζόμενος από το Χρηματιστήριο Αθηνών.

**Αναλυτικά Στοιχεία Συναλλαγών Αγοράς Χρεογράφων**

	Όλα τα Χρεόγραφα	Κύρια Αγορά	Επιτήρηση	Διαπραγματεύσιμα Αμοιβαία Κεφάλαια
<b>Σύνολα</b>	126	113	12	1
Ανοδικές / Καθοδικές / Σταθερές:	72 / 35 / 19	67 / 32 / 14	4 / 3 / 5	1 / 0 / 0
<b>Κεφαλαιοποίηση Χ.Α. (εκατ €) **</b>	53,689.59	53,355.21	334.38	
Μέση Ημερήσια Αξία Συν/γών (χιλ. €)	61,029.81	60,963.06	107.52	17.89
<b>Αξία Συναλλαγών</b>	72,707.05	72,558.14	143.54	5.37
Κύριος Πίνακας:	66,552.10	66,403.20	143.54	5.37
Προσυμφωνημένων Συναλλαγών 6_1_2_3:	6,154.94	6,154.94	0.00	0.00
Πίνακας Εκποιήσεων:	0.00	0.00	0.00	0.00
Πίνακας Ειδικών Όρων:	0.00	0.00	0.00	0.00
Μέσος Ημερήσιος Όγκος Συναλλαγών	29,727,779	29,167,981	610,344	968
<b>Όγκος Συναλλαγών</b>	35,293,340	34,317,905	975,158	277
Κύριος Πίνακας:	33,370,475	32,395,040	975,158	277
Προσυμφωνημένων Συναλλαγών 6_1_2_3:	1,922,865	1,922,865	0	0
Πίνακας Εκποιήσεων:	0	0	0	0
Πίνακας Ειδικών Όρων:	0	0	0	0
Μέσο Ημερήσιο Πλήθος Πράξεων	31,041	30,825	214	3
<b>Αριθμός Πράξεων</b>	37,241	37,104	134	3
Κύριος Πίνακας:	37,233	37,096	134	3
Προσυμφωνημένων Συναλλαγών 6_1_2_3:	8	8	0	0
Πίνακας Εκποιήσεων:	0	0	0	0
Πίνακας Ειδικών Όρων:	0	0	0	0

**Στοιχεία Συναλλαγών Κλάδων Χρηματιστηρίου Αθηνών & Χρηματοοικονομικών Προϊόντων (Δ.Α.Κ.)**

Κωδικός	Κλάδοι	Ανοδικές / Καθοδικές / Σταθερές	Αριθμός Πράξεων	Όγκος Συναλλαγών	Αξία Συναλλαγών	% στη Συνολική Αξία
12000	- Χρηματοοικονομικά Προϊόντα	1 / 0 / 0	3	277	5,366.05	0.01%
3510	- Ακίνητη Περιουσία	3 / 4 / 1	785	194,034	996,541.57	1.37%
3030	- Ασφάλειες	0 / 1 / 1	44	8,431	39,144.50	0.05%
5020	- Βιομηχανικά Προϊόντα & Υπηρεσίες	12 / 6 / 2	2,082	844,089	3,760,527.28	5.17%
4040	- Εμπόριο	3 / 2 / 1	583	126,564	508,562.45	0.70%
6010	- Ενέργεια	4 / 0 / 0	1,717	288,010	2,365,084.02	3.25%
4020	- Καταναλωτικά Προϊόντα & Υπηρεσίες	4 / 2 / 2	2,261	386,960	3,638,732.74	5.00%
5010	- Κατασκευές & Υλικά Κατασκευών	5 / 5 / 3	2,575	912,838	4,402,286.20	6.05%
4030	- Μέσα Ενημέρωσης	0 / 0 / 1	35	28,035	7,398.31	0.01%
4520	- Προσωπική Φροντίδα, Φάρμακα & Παντοπωλεία	0 / 1 / 1	240	37,947	291,152.13	0.40%
5510	- Πρώτες Ύλες	6 / 5 / 0	898	355,697	1,129,130.74	1.55%
4050	- Ταξίδια και Αναψυχή	5 / 0 / 2	3,693	1,349,567	7,140,440.88	9.82%
1010	- Τεχνολογία	7 / 2 / 1	439	94,267	297,610.73	0.41%
1510	- Τηλεπικοινωνίες	1 / 2 / 1	3,141	974,469	11,051,485.48	15.20%
3010	- Τράπεζες	6 / 0 / 0	12,422	24,449,581	22,300,237.75	30.67%
4510	- Τρόφιμα, Ποτά & Καπνοβιομηχανίες	6 / 2 / 2	391	118,639	1,504,824.42	2.07%
2010	- Υγεία	1 / 2 / 1	53	11,898	17,292.47	0.02%
6510	- Υπηρεσίες Κοινής Ωφέλειας	4 / 1 / 0	4,993	1,852,113	12,738,047.52	17.52%
3020	- Χρηματοοικονομικές Υπηρεσίες	4 / 0 / 0	886	3,259,924	513,180.76	0.71%

**Οι 10 Μετοχές με τη μεγαλύτερη Άνοδο & Πτώση**

**Κύρια Αγορά**

Μετοχές με τη μεγαλύτερη Θετική μεταβολή τιμής	Τιμή κλεισ.	Μεταβ.	Μετοχές με τη μεγαλύτερη Αρνητική μεταβολή τιμής	Τιμή κλεισ.	Μεταβ.
ΑΤΤΙCΑ ΒΑΝΚ Α.Τ.Ε. (ΚΟ)	0.22	10.66% #	ΠΑΪΡΗΣ ΠΛΑΣΤΙΚΩΝ (ΚΟ)	0.96	-4.00% α
ΑΛΡΗΑ ΒΑΝΚ (ΚΟ)	0.8834	7.08% #	ΕΛΛΑΚΤΩΡ (ΚΟ)	1.34	-3.53% α
ΓΕΚ ΤΕΡΝΑ (ΚΟ)	8.87	4.35% #	QUEST ΣΥΜΜΕΤΟΧΩΝ (ΚΟ)	10.85	-1.81% α
ΕΥΡΟΒΑΝΚ ΗΟΛΔΙΝΓΣ (ΚΟ)	0.6032	3.86% #	ΠΛΑΣΤΙΚΑ ΘΡΑΚΗΣ (ΚΟ)	3.815	-1.55% α
ΑΕΡΟΠΟΡΙΑ ΑΙΓΑΙΟΥ (ΚΟ)	5.42	3.44% #	ΙΚΤΙΝΟΣ ΕΛΛΑΣ (ΚΟ)	0.67	-1.47% α
ΑΥΤΟΗΕΛΛΑΣ (ΚΟ)	6.17	3.18% #	ΤΕΧΝΙΚΗ ΟΛΥΜΠΙΑΚΗ (ΚΟ)	1.424	-1.38% α
ΤΙΤΑΝ ΣΕΜΕΝΤ (ΚΑ)	14.38	2.71% #	ΚΡΙ - ΚΡΙ (ΚΟ)	7.2	-1.10% α
ΒΡΙQ ΡΟΡΡΕΤΙΕΣ (ΚΟ)	2.05	2.50% #	ΙΥΜΒΟ (ΚΟ)	13.5	-0.88% α
ΙΝΦΟΡΜ Π. ΛΥΚΟΣ (ΚΟ)	1.3	2.36% #	ΛΟΥΛΗ ΜΥΛΟΙ (ΚΟ)	2.42	-0.82% α
ΕΛΛΗΝ. ΧΡΗΜΑΤΙΣΤΗΡΙΑ-Χ.Α. (ΚΟ)	3.77	2.31% #	SPACE ΗΕΛΛΑΣ (ΚΟ)	5.3	-0.75% α

Μετοχές με τη μεγαλύτερη Αξία Συναλλαγών	Αξία (χιλ. €)	Μεταβ.	Μετοχές με το μεγαλύτερο Όγκο Συναλλαγών	Όγκος	Μεταβ.
ΟΤΕ (ΚΟ)	10,941.73	-0.71% α	ΑΛΡΗΑ ΒΑΝΚ (ΚΟ)	10,636,399	7.08% #
ΑΛΡΗΑ ΒΑΝΚ (ΚΟ)	9,416.09	7.08% #	ΕΥΡΟΒΑΝΚ ΗΟΛΔΙΝΓΣ (ΚΟ)	7,554,166	3.86% #
ΔΕΗ (ΚΟ)	7,073.75	1.80% #	ΜΑΡΦΙΝ ΙΝVESTMENT GROUP (ΚΟ)	3,151,714	2.17% #
ΟΠΑΠ (ΚΟ)	6,087.24	0.00% -	ΕΘΝΙΚΗ ΤΡΑΠΕΖΑ (ΚΟ)	2,767,862	1.43% #
ΕΘΝΙΚΗ ΤΡΑΠΕΖΑ (ΚΟ)	5,981.85	1.43% #	ΠΕΙΡΑΙΩΣ FINANCIAL HOLD (ΚΟ)	2,572,955	1.46% #
ΕΥΡΟΒΑΝΚ ΗΟΛΔΙΝΓΣ (ΚΟ)	4,565.94	3.86% #	ΑΤΤΙCΑ ΒΑΝΚ Α.Τ.Ε. (ΚΟ)	911,920	10.66% #
ΤΕΡΝΑ ΕΝΕΡΓΕΙΑΚΗ (ΚΟ)	3,505.82	0.33% #	ΟΤΕ (ΚΟ)	854,435	-0.71% α
ΙΥΜΒΟ (ΚΟ)	3,341.88	-0.88% α	ΔΕΗ (ΚΟ)	779,330	1.80% #
ΓΕΚ ΤΕΡΝΑ (ΚΟ)	3,066.61	4.35% #	ΑΔΜΗΕ ΣΥΜΜΕΤΟΧΩΝ Α.Ε. (ΚΟ)	728,256	0.63% #
ΜΥΤΙΛΗΝΑΙΟΣ (ΚΟ)	2,314.96	0.55% #	ΟΠΑΠ (ΚΟ)	540,028	0.00% -

Σημείωση: Απεικονίζονται οι Μετοχές που δεν ανήκουν στις Κατηγορίες Χαμηλής Διασποράς και Επιτήρησης και πραγματοποιήσαν κατά τη διάρκεια της συνεδρίασης Αξία Συναλλαγών μεγαλύτερη από 10,000 Ευρώ.

**Αναλυτικά Στοιχεία Συναλλαγών Αγοράς Παραγώγων**

	Αριθμός Πράξεων	Όγκος	Ανοικτές θέσεις
<b>Σ.Μ.Ε. σε Δείκτες</b>	352	1,344	5,450
FTSE/X.A. Large Cap	352	1,344	5,450
<b>Σ.Μ.Ε. σε Μετοχές</b>	3,028	43,961	344,821
ΑΔΜΗΕ ΣΥΜΜΕΤΟΧΩΝ Α.Ε. (ΚΟ)	81	689	7,694
ALPHA BANK (ΚΟ)	634	15,798	82,911
ΑΤΤΙΚΑ BANK Α.Τ.Ε. (ΚΟ)	1	1	270
COCA-COLA HBC AG (ΚΟ)	3	7	171
CENERGY HOLDINGS (ΚΑ)	16	104	6,275
ΕΛΛΑΚΤΩΡ (ΚΟ)	57	347	4,683
EUROBANK HOLDINGS (ΚΟ)	208	5,966	43,288
ΕΥΔΑΠ (ΚΟ)	16	31	281
FOURLIS ΣΥΜΜΕΤΟΧΩΝ (ΚΟ)	53	202	581
ΓΕΚ ΤΕΡΝΑ (ΚΟ)	181	781	7,519
ΕΛΛΗΝ. ΧΡΗΜΑΤΙΣΤΗΡΙΑ-Χ.Α. (ΚΟ)	24	79	2,114
ΕΛΛΗΝΙΚΑ ΠΕΤΡΕΛΑΙΑ (ΚΟ)	60	157	2,120
INTRACOM HOLDINGS (ΚΟ)	19	63	1,865
JUMBO (ΚΟ)	137	487	1,430
LAMDA DEVELOPMENT(ΚΟ)	23	89	1,732
MARFIN INVESTMENT GROUP (ΚΟ)	9	280	52,085
ΜΟΤΟΡ ΟΪΛ (ΚΟ)	66	179	2,876
ΜΥΤΙΛΗΝΑΙΟΣ (ΚΟ)	43	211	6,490
ΕΘΝΙΚΗ ΤΡΑΠΕΖΑ (ΚΟ)	452	7,028	30,104
ΟΠΑΠ (ΚΟ)	72	434	2,201
ΟΤΕ (ΚΟ)	173	983	8,244
ΟΛΠ (ΚΟ)	0	0	321
ΠΕΙΡΑΙΩΣ FINANCIAL HOLD (ΚΟ)	300	8,616	60,362
ΔΕΗ (ΚΟ)	170	571	12,736
ΤΕΡΝΑ ΕΝΕΡΓΕΙΑΚΗ (ΚΟ)	120	401	1,379
ΤΙΤΑΝ CEMENT (ΚΑ)	13	93	797
ΒΙΟΗΑΛCO SA/NV (ΚΑ)	97	364	4,292
<b>Δικαιώματα σε Δείκτες</b>	10	29	1,138
FTSE/X.A. Large Cap	10	29	1,138
<b>Δικαιώματα σε Μετοχές</b>	9	46	1,844
ALPHA BANK (ΚΟ)	2	34	122
ΕΘΝΙΚΗ ΤΡΑΠΕΖΑ (ΚΟ)	0	0	535
ΟΠΑΠ (ΚΟ)	0	0	20
ΟΤΕ (ΚΟ)	0	0	507
ΠΕΙΡΑΙΩΣ FINANCIAL HOLD (ΚΟ)	0	0	242
ΔΕΗ (ΚΟ)	7	12	418
<b>Συνολική Δραστηριότητα</b>	3,399	45,380	353,253











Πληθος Χρεογράφων	Ονομ. Αξία	Μερίσματα [1]			Ημερ. Τελευτ. Αποκοπής		Σημ.	Χρεόγραφο	Τιμή κλεισίματος	% μεταβ.	Προηγ. Κλείσιμο-ημ/νία	Άνοιγμα	Κατωτ Τιμή	Ανωτ Τιμή	Τελ Σταθμ Τιμή	Τελευταία ζήτηση [7]	Τελευταία προσφορά [7]	Ρ/Ε μετά φ. Χρήσιμ	Όγκος	Πράξεις	Αξία Συναλλαγών[8]	Χ.Α. Εταιρείας (χιλ. €) [3,5]	Χαμηλό έτους	Υψηλό έτους	Κλάδος [4]		
		2018	2019	2020	Μέρισμα [2]	Δικαίωμα																					
24,319,250	0.300	---	---	---	09/07/2002	04/07/2007	5165	ΠΡΟΟΔΕΥΤΙΚΗ (ΚΟ)	0.222	-7.50	0.24	26/02/2021	0.222	0.222	0.222	0.222	950@0.222	910@0.238	---	---	1,450	2	321.90	5,398.87	0.192	0.25	50101010
13,582,223	1.35	---	---	---	24/06/2008	02/02/2016	4887	ΣΙΔΑ ΜΕΤΑΛΛΟΥΡΓΙΚΗ (ΚΟ)	0.745	---	0.745	26/02/2021	---	---	---	---	510@0.690	1038@0.745	---	---	---	---	---	10,118.76	0.59	0.77	55102010
766,000	1.00	---	---	---	01/07/2004	11/12/2012	5193	ΤΡΙΑ ΑΛΦΑ (ΚΟ)	7	---	7	26/02/2021	---	---	---	---	---	250@6.80	44.23	2019	---	---	---	5,795.65	7	7	55101020
245,000	1.00	---	---	---	19/07/2010	11/12/2012	5194	ΤΡΙΑ ΑΛΦΑ (ΠΟ)	1.77	---	1.77	26/02/2021	---	---	---	---	480@1.44	325@2.12	11.18	2019	---	---	---	5,795.65	1.41	2.8	55101020

Κατάσταση σε Αναστολή

5,867,311	0.300	---	---	---	11/08/2010	28/04/2017	5243	DIONIC (ΚΟ)	0.11	---	0.11	30/06/2020	---	---	---	---	---	---	---	---	---	---	---	---	---	---	---	645.40	0.11	0.11	50205010
21,820,410	0.800	---	---	---	22/05/2008	02/08/2011	5174	EUROMEDICA (ΚΟ)	0.448	---	0.448	30/04/2018	---	---	---	---	---	---	---	---	---	---	---	---	---	---	---	9,775.54	0.448	0.448	20101010
66,948,210	0.300	---	---	---	22/09/2015	22/09/2015	5179	FOLLI-FOLLIE (ΚΟ)	4.8	---	4.8	24/05/2018	---	---	---	---	---	---	---	---	---	---	---	---	---	---	---	321,351.41	4.8	4.8	40401030
12,417,000	0.310	0.0205	---	---	27/08/2019	28/08/2017	5233	MLS ΠΛΗΡΟΦΟΡΙΚΗ (ΚΟ)	0.57	---	0.57	12/05/2020	---	---	---	---	---	---	---	---	---	---	---	---	---	---	---	7,077.69	0.57	0.57	10101015
33,301,715	0.320	---	---	---	27/06/2003	08/07/2009	5241	ΑΕΓΕΚ (ΚΟ)	0.035	---	0.035	25/06/2020	---	---	---	---	---	---	---	---	---	---	---	---	---	---	---	1,165.56	0.035	0.035	50101010
77,126,446	0.340	---	---	---	23/05/2005	18/08/2011	5206	Γ.Ε. ΔΗΜΗΤΡΙΟΥ (ΚΟ)	0.0125	---	0.0125	30/04/2019	---	---	---	---	---	---	---	---	---	---	---	---	---	---	---	964.08	0.0125	0.0125	40202020
7,085,888	1.59	---	---	---	02/07/1996	06/09/2010	5216	ΕΛΒΙΕΜΕΚ (ΚΟ)	2.6	---	2.6	30/09/2019	---	---	---	---	---	---	---	---	---	---	---	---	---	---	---	18,423.31	2.6	2.6	35101010
25,179,640	0.600	---	---	---	08/08/1994	19/09/2000	5191	Ι. ΜΠΟΥΤΑΡΗΣ & ΥΙΟΣ (ΚΟ)	0.026	---	0.026	01/10/2018	---	---	---	---	---	---	---	---	---	---	---	---	---	---	---	742.45	0.026	0.026	45101015
1,540,000	0.600	---	---	---	08/08/1994	19/09/2000	5192	Ι. ΜΠΟΥΤΑΡΗΣ & ΥΙΟΣ (ΠΟ)	0.057	---	0.057	01/10/2018	---	---	---	---	---	---	---	---	---	---	---	---	---	---	---	742.45	0.057	0.057	45101015
31,543,600	0.420	---	---	---	19/07/2010	19/12/2018	5205	ΚΡΕΤΑ ΦΑΡΜ (ΚΟ)	1.085	---	1.085	30/04/2019	---	---	---	---	---	---	---	---	---	---	---	---	---	---	---	34,224.81	1.085	1.085	45102020
23,935,280	0.300	---	---	---	29/06/2009	13/06/2000	5153	ΝΑΥΤΕΜΠΟΡΙΚΗ (ΚΟ)	0.107	---	0.107	02/10/2017	---	---	---	---	---	---	---	---	---	---	---	---	---	---	---	2,561.07	0.107	0.107	40301030
23,463,874	0.800	---	---	---	23/05/2003	21/12/1999	4918	ΝΕΩΡΙΟΝ (ΚΟ)	0.125	---	0.125	30/08/2012	---	---	---	---	---	---	---	---	---	---	---	---	---	---	---	2,932.98	0.125	0.125	50206030

**Σημειώσεις Χρεογράφων**

**Κωδικός Κείμενο σημείωσης**

- ( ) - Προσαρμοσμένα Μέρισματα λόγω διανομής Δωρεάν μετοχών.
- \* - Τελευταία προσαρμοσμένη τιμή κλεισίματος.
- [1] - Καθάρια μερίσματα.
- [2] - Στη στήλη "Ημερ. Αποκοπής τελευταίου δικαιώματος" αναφέρεται η Ημερομηνία εισαγωγής για Νέες Εταιρείες.
- [3] - Η Χρηματιστηριακή αξία αναφέρεται στο σύνολο των μετοχών
- [4] - Η κωδικοποίηση των Κλάδων Οικονομικής Δραστηριότητας του Χ.Α. παρουσιάζονται στο Παράρτημα Α
- [5] - Η Χρηματιστηριακή Αξία αναφέρεται στο σύνολο των κατηγοριών μετοχών (εφόσον έχουν εισαχθεί περισσότερες της μιας κατηγορίες) και δεν αναφέρεται σε επιμέρους κατηγορίες μετοχών μιας εταιρείας.
- [6] - P/E μεγαλύτερο του 100
- [7] - Τελευταία εικόνα του Βιβλίου Εντολών πριν το τέλος της συνεδρίασης
- [8] - Στην Αξία Συναλλαγών των Μετοχών περιλαμβάνονται όλοι οι τύποι Πακέτων

4750 - Μεταφορά στην Κατηγορία Επιτήρησης από 8/4/2011.

4887 - Μεταφορά στην Κατηγορία Επιτήρησης από 10/4/2012.

4912 - Μεταφορά στην κατηγορία Επιτήρησης από 31/7/2012.

4918 - Αναστολή διαπραγμάτευσης από 31/8/2012.

4955 - Μεταφορά στην Επιτήρηση από 5/4/2013.

4957 - Μεταφορά στην Επιτήρηση από 5/4/2013.

4958 - Μεταφορά στην Επιτήρηση από 5/4/2013.

4959 - Μεταφορά στην Επιτήρηση από 5/4/2013.

5093 - Μεταφορά στην Κατηγορία Επιτήρησης από 8/4/2015.

5112 - Μεταφορά στην Κατηγορία Επιτήρησης από 15/04/2016.

5115 - Μεταφορά στην Κατηγορία Επιτήρησης από 15/04/2016.

5141 - Μεταφορά στην Κατηγορία Επιτήρησης από 10/05/2017.

5153 - Αναστολή διαπραγμάτευσης από 03/10/2017.

5160 - Μεταφορά στην Κατηγορία Επιτήρησης από 15/04/2016.

5162 - Μεταφορά στην Κατηγορία Επιτήρησης από 21/12/2009.

5165 - Μεταφορά στην Κατηγορία Επιτήρησης από 15/02/2018.

5174 - Αναστολή διαπραγμάτευσης από 02/05/2018.

5178 - Μεταφορά στην Κατηγορία Επιτήρησης από 11/05/2018.

5179 - Αναστολή διαπραγμάτευσης από 25/05/2018.

5190 - Μεταφορά στην Κατηγορία Επιτήρησης από 10/04/2012.

5191 - Αναστολή διαπραγμάτευσης από 02/10/2018.

5192 - Αναστολή διαπραγμάτευσης από 02/10/2018.

5193 - Μεταφορά στην κατηγορία Επιτήρησης από 25/10/2018.

5194 - Μεταφορά στην κατηγορία Επιτήρησης από 25/10/2018.

5197 - Μεταφορά στην κατηγορία Επιτήρησης από 07/11/2018.

5205 - Αναστολή διαπραγμάτευσης από 02/05/2019.

5206 - Αναστολή διαπραγμάτευσης από 02/05/2019.

5216 - Αναστολή διαπραγμάτευσης από 01/10/2019.

5232 - Μεταφορά στην Κατηγορία Επιτήρησης από 08/04/2011.

5233 - Αναστολή διαπραγμάτευσης από 13/05/2020.

5241 - Αναστολή διαπραγμάτευσης από 26/06/2020

5243 - Αναστολή διαπραγμάτευσης από 01/07/2020.

5245 - Μεταφορά στη Κατηγορία Επιτήρησης από 09/07/2020.

5246 - Μεταφορά στην κατηγορία Επιτήρησης από 09/07/2020.

5248 - Μεταφορά στην κατηγορία Επιτήρησης από 06/09/2011.

5251 - Μεταφορά στην κατηγορία Επιτήρησης από τις 25/11/2011.

## Στοιχεία Συναλλαγών Πακέτων

Χρεόγραφο	Όγκος πακέτου	Τιμή πακέτου	Αξία πακέτου	Ώρα έγκρισης	Σημείωση
EUROBANK HOLDINGS (ΚΟ)	1,000,000	0.601	601,000.00	10:49:48	20
ΟΛΠ (ΚΟ)	35,199	19.35	681,100.65	12:50:21	20
ΤΕΡΝΑ ΕΝΕΡΓΕΙΑΚΗ (ΚΟ)	44,706	12.54	560,613.24	13:01:44	20
ΟΤΕ (ΚΟ)	100,000	12.90	1,290,000.00	15:26:13	20
ΟΤΕ (ΚΟ)	137,000	12.84	1,759,080.00	15:26:49	20
ΔΕΗ (ΚΟ)	65,044	9.07	589,949.08	16:05:52	20
ΔΕΗ (ΚΟ)	40,916	9.06	370,698.96	16:54:03	20
EUROBANK HOLDINGS (ΚΟ)	500,000	0.605	302,500.00	17:11:31	20

## Σημειώσεις πακέτων

- 9 - Μέθοδος 6-1 / Ειδική Χρέωση
- 10 - Μέθοδος 6-1 / Ειδική Χρέωση, Αυθημερόν Διακανονισμός
- 14 - Μέθοδος 6-3 / Πακέτο Αποκατάστασης, Ατελής αγορά και Πώληση
- 18 - Μέθοδος 6-2 / SPOT 1
- 19 - Μέθοδος 6-2 / SPOT 2
- 20 - Μέθοδος 6-1 και Μέθοδος 6-1 Αυθημερόν Διακανονισμός
- 21 - Άλλη Προσυμφωνημένη

**Στοιχεία Συναλλαγών Δικαιωμάτων**

Ημερ. αποκοπής	Έναρξη εξάσκησης	Λήξη εξάσκησης	Λήξη διαπραγμάτευσης	Δικαιώματα	Κατωτ Τιμή	Ανωτ Τιμή	Τιμή κλεισ.	Τελευταία ζήτηση	Τελευταία προσφορά	Όγκος	Πράξεις	Αξία Συναλλαγών
----------------	------------------	----------------	----------------------	------------	------------	-----------	-------------	------------------	--------------------	-------	---------	-----------------

**Δεν υπάρχουν Συναλλαγές Δικαιωμάτων.**



**Στοιχεία Συναλλαγών Εκποιήσεων**

Χρεόγραφα	Τύπος Χρεογράφου	Όγκος Συναλλαγών	Αριθμός Πράξεων	Αξία Συναλλαγών	Σημείωση
-----------	------------------	------------------	-----------------	-----------------	----------

**Δεν πραγματοποιήθηκαν Εκποιήσεις Μετοχών.**

**Σημειώσεις Εκποιήσεων**

- 1 - Κανονική Εκποίηση.
- 2 - Εκποίηση Ενσώματων Ονομαστικών Μετοχών.
- 3 - Εκποίηση Αδιάθετων Κλασματικών Υπολοίπων.

**Στοιχεία Συναλλαγών Εκποιήσεων Ενσώματων Ονομαστικών Μετοχών**

Χρεόγραφα	Ημερ/νία έναρξης	Ημερ/νία λήξης	Αρχικό πλήθος	Διαθέσιμο πλήθος	Ημερομηνία	Μέση τιμή (ημέρας)	Μέση τιμή (περιόδου)	Αριθμός Πράξεων	Όγκος Συναλλαγών	Αξία Συναλλαγών
-----------	------------------	----------------	---------------	------------------	------------	--------------------	----------------------	-----------------	------------------	-----------------

**Δεν πραγματοποιήθηκαν Εκποιήσεις Ενσώματων Ονομαστικών Μετοχών.**

**Σημειώσεις Εκποιήσεων**

Σύμφωνα με την Απόφαση 1/380/04.05.2006 της Επιτροπής Κεφαλαιαγοράς εκποιούνται μέσω του Χρηματιστηρίου Αθηνών με επιμέλεια της εκδότριας εταιρείας, οι ενσώματες ονομαστικές μετοχές που δεν έχουν κατατεθεί στην εκδότρια προς αποϋλοποίηση. Η εκποίηση διενεργείται σύμφωνα με τον τρόπο που ορίζεται στο άρθρο 99Α του Κανονισμού του Χρηματιστηρίου Αθηνών.

**Στοιχεία Ενεργητικού Διαπραγματεύσιμων Αμοιβαίων Κεφαλαίων (Δ.Α.Κ.)**

	Ημερομηνία συναλλαγών	Δημιουργία / Εξαγορά	Αριθ. Μερ. (T-1)	Νέα Μερ. (T-1)	Εξαγορασθ. Μερ. (T-1)	Μερίδια (T) [1]	Αξία Ενεργητικού [2]	Καθαρή Τιμή	Μέρισμα /Μερίδιο	Ημερ. Αποκοπής
ALPHA ETF FTSE Athex Large Cap	01/03/2021	5,000	853,597	---	---	853,597	16,218,880.00	19.0006	0.81	01/07/2020

**Σημειώσεις Δ.Α.Κ.**

[1] - Αριθμ. μεριδίων (T) = Αριθμ. μεριδίων (T-1) + Νεοεκδιθέντα μερίδια (T-1) - Εξαγορασθέντα μερίδια (T-1)

[2] - Περιλαμβάνονται και τα μερίδια που δημιουργήθηκαν / εξαγοράσθηκαν την ημέρα T-1.

Περιγραφή	Στοιχεία
Όνομασία Δ.Α.Κ.	ALPHA ETF FTSE Athex Large Cap
Σύμβολο Δ.Α.Κ. (GR)	<b>ΑΔΑΚ</b>
Σύμβολο Δ.Α.Κ. (EN)	AETF
ISIN Δ.Α.Κ.	GRF000153004
Κατηγορία Διαπραγμάτευσης	Διαπραγματεύσιμα Αμοιβαία Κεφάλαια (Δ.Α.Κ.)
Τύπος Δ.Α.Κ.	Μετοχών
Τρόπος διαχείρισης	Παθητικός
Επενδυτική Στρατηγική	Σκοπός της επενδυτικής πολιτικής του Αμοιβαίου Κεφαλαίου είναι η αναπαραγωγή της αποδόσεως του Δείκτη FTSE/X.A. Large Cap του Χρηματιστηρίου Αθηνών σε όρους Ευρώ, ακολουθώντας πλήρως και πανομοιότυπες τη σύνθεση του υποκείμενου Δείκτη.
Εκδότης	ΑΛΦΑ ASSET MANAGEMENT Α.Ε.Δ.Α.Κ.
Εταιρεία Διαχείρισης	ΑΛΦΑ ASSET MANAGEMENT Α.Ε.Δ.Α.Κ.
Ειδικοί Διαπραγματευτές	ΑΛΦΑ FINANCE Α.Χ.Ε.Π.Ε.Υ. , ΕΘΝΙΚΗ ΧΡΗΜΑΤΙΣΤΗΡΙΑΚΗ Α.Χ.Ε.Π.Ε.Υ.
Θεματοφύλακας	ΑΛΦΑ ΤΡΑΠΕΖΑ Α.Ε.
Σύμβολο Δείκτη (GR)	FTSE
Σύμβολο Δείκτη (EN)	FTSE
Όνομασία Δείκτη	FTSE/X.A. Large Cap
ISIN Δείκτη	GRI99201A006
Κλάσμα Δείκτη [1]	1/100
Αρχική Τιμή Μεριδίου	21.76
Συνολικός Αριθμός Μεριδίων [2]	853,597
Ημερομηνία πρώτης Έκδοσης	14/01/2008
Ημερομηνία έναρξης Διαπραγμάτευσης	24/01/2008
Νόμισμα Διαπραγμάτευσης	ΕΥΡΩ
Νόμισμα Ενεργητικού	ΕΥΡΩ
Αρχική Αξία Ενεργητικού [3]	3,000,000.00
Αριθμ. Μεριδίων για Δημιουργία-Εξαγορά [4]	5,000
Αμοιβή Διαχείρισης	0.375

**Σημειώσεις Δ.Α.Κ.**

[1] - Το κλάσμα της τιμής του δείκτη που αποτελεί η τιμή της πρώτης έκδοσης

[2] - Ο αριθμός μεριδίων που διαπραγματεύθηκαν στο Χρηματιστήριο την ημέρα T

[3] - Η αξία του ενεργητικού κατά την έκδοση

[4] - Ο αριθμός μεριδίων που απαιτείται κατά τη διαδικασία δημιουργίας εξαγοράς

## ΑΝΑΚΟΙΝΩΣΕΙΣ

### ΕΤΑΙΡΙΚΕΣ ΠΡΑΞΕΙΣ

#### PASAL ΑΝΩΝΥΜΟΣ ΕΤΑΙΡΕΙΑ ΑΝΑΠΤΥΞΕΩΣ ΑΚΙΝΗΤΩΝ

Από 01/03/2021, η επωνυμία της εταιρίας «PASAL ΑΝΩΝΥΜΟΣ ΕΤΑΙΡΕΙΑ ΑΝΑΠΤΥΞΕΩΣ ΑΚΙΝΗΤΩΝ» (GRS497003012) αλλάζει σε «PREMIA ΑΝΩΝΥΜΟΣ ΕΤΑΙΡΕΙΑ», με νέο διακριτικό τίτλο «PREMIA PROPERTIES».

### ΓΝΩΣΤΟΠΟΙΗΣΕΙΣ ΕΤΑΙΡΕΙΩΝ

#### ΑΝΑΚΟΙΝΩΣΗ

ΕΓΚΡΙΣΗΣ ΚΑΙ ΔΗΜΟΣΙΕΥΣΗΣ ΤΟΥ ΠΛΗΡΟΦΟΡΙΑΚΟΥ ΔΕΛΤΙΟΥ ΚΑΙ ΕΝΑΡΞΗΣ ΤΗΣ ΠΕΡΙΟΔΟΥ ΑΠΟΔΟΧΗΣ ΤΗΣ ΥΠΟΧΡΕΩΤΙΚΗΣ ΔΗΜΟΣΙΑΣ ΠΡΟΤΑΣΗΣ ΤΗΣ ΕΤΑΙΡΕΙΑΣ «ORLANDO-EQUITY HOLDING LIMITED» ΠΡΟΣ ΤΟΥΣ ΜΕΤΟΧΟΥΣ ΤΗΣ ΕΤΑΙΡΕΙΑΣ «ΠΕΙΠΕΡΠΑΚ ΑΝΩΝΥΜΟΣ ΒΙΟΜΗΧΑΝΙΚΗ ΕΤΑΙΡΙΑ ΕΚΤΥΠΩΣΕΩΣ ΚΥΤΙΟΠΟΙΙΑΣ ΚΑΙ ΕΙΔΩΝ ΧΑΡΤΙΝΗΣ ΣΥΣΚΕΥΑΣΙΑΣ» («Paperpack A.B.E.E.») ΓΙΑ ΤΗΝ ΑΠΟΚΤΗΣΗ ΤΟΥ ΣΥΝΟΛΟΥ ΤΩΝ ΚΟΙΝΩΝ ΟΝΟΜΑΣΤΙΚΩΝ, ΜΕΤΑ ΨΗΦΟΥ, ΜΕΤΟΧΩΝ ΤΟΥΣ ΕΝΑΝΤΙ ΑΝΤΑΛΛΑΓΜΑΤΟΣ 6,70 ΕΥΡΩ ΑΝΑ ΜΕΤΟΧΗ

1 Μαρτίου 2021

Στις 26.02.2021 (στο εξής η «**Ημερομηνία του Πληροφοριακού Δελτίου**»), το Διοικητικό Συμβούλιο της Επιτροπής Κεφαλαιαγοράς (στο εξής η «**Ε.Κ.**») ενέκρινε, σύμφωνα με το άρθρο 11 παράγραφος 4 του Ν. 3461/2006 (στο εξής ο «**Νόμος**»), όπως ισχύει, το πληροφοριακό δελτίο (στο εξής το «**Πληροφοριακό Δελτίο**») της υποχρεωτικής δημόσιας πρότασης (στο εξής η «**Δημόσια Πρόταση**») την οποία είχε απευθύνει η εταιρεία με την επωνυμία «ORLANDO-EQUITY HOLDING LIMITED» (στο εξής ο «**Προτείνων**») προς όλους τους κατόχους κοινών, ονομαστικών, άυλων, μετά ψήφου, μετοχών ονομαστικής αξίας €0,30 έκαστης (στο εξής οι «**Μετοχές**») της εταιρείας με την επωνυμία «ΠΕΙΠΕΡΠΑΚ ΑΝΩΝΥΜΟΣ ΒΙΟΜΗΧΑΝΙΚΗ ΕΤΑΙΡΙΑ ΕΚΤΥΠΩΣΕΩΣ ΚΥΤΙΟΠΟΙΙΑΣ ΚΑΙ ΕΙΔΩΝ ΧΑΡΤΙΝΗΣ ΣΥΣΚΕΥΑΣΙΑΣ» με διακριτικό τίτλο «Paperpack A.B.E.E.» (στο εξής η «**Εταιρεία**»). Ο Προτείνων ξεκίνησε τη Δημόσια Πρόταση την 29.01.2021 (στο εξής η «**Ημερομηνία της Δημόσιας Πρότασης**») ενημερώνοντας εγγράφως την Ε.Κ. και το Διοικητικό Συμβούλιο της Εταιρείας σχετικά με την υποβολή της Δημόσιας Πρότασης, υποβάλλοντας τους συγχρόνως σχέδιο του Πληροφοριακού Δελτίου, όπως προβλέπεται στο άρθρο 10 παρ. 1 του Νόμου, καθώς και την Έκθεση Αποτίμησης (όπως ορίζεται κατωτέρω), όπως προβλέπεται στο άρθρο 9 παρ. 7 του Νόμου. Ακολούθως, η Δημόσια Πρόταση ανακοινώθηκε με τον τρόπο και τα μέσα που προβλέπονται στο άρθρο 16 παράγραφος 1 του Νόμου ενώ ο Προτείνων έχει διορίσει την «ΤΡΑΠΕΖΑ ΠΕΙΡΑΙΩΣ Ανώνυμος Εταιρεία», με διακριτικό τίτλο «Τράπεζα Πειραιώς» ως Σύμβουλο του Προτείνοντος σύμφωνα με το άρθρο 12 του Νόμου (στο εξής ο «**Σύμβουλος του Προτείνοντος**»).

#### 1. ΑΝΤΙΚΕΙΜΕΝΟ ΤΗΣ ΔΗΜΟΣΙΑΣ ΠΡΟΤΑΣΗΣ

Η Δημόσια Πρόταση διενεργείται σύμφωνα με το άρθρο 7 παρ. 1 του Νόμου καθώς ο Προτείνων, στις 30.12.2020 (στο εξής η «**Ημερομηνία Δημιουργίας Υποχρέωσης Υποβολής Δημόσιας Πρότασης**»),

απέκτησε 2.849.549 Μετοχές οι οποίες αντιπροσωπεύουν ποσοστό ύψους 72,084% του συνολικού καταβεβλημένου μετοχικού κεφαλαίου και των δικαιωμάτων ψήφου της Εταιρείας, και ως εκ τούτου υπερέβη το όριο του 1/3 των δικαιωμάτων ψήφου της Εταιρείας που αναφέρεται στην ως άνω διάταξη.

Την 31.12.2020 ο Προτείνων απέκτησε περαιτέρω 709.253 Μετοχές στην Εταιρεία, οι οποίες αντιπροσωπεύουν ποσοστό ύψους 17,942% του συνολικού καταβεβλημένου μετοχικού κεφαλαίου και των δικαιωμάτων ψήφου της Εταιρείας. Συνεπώς, κατά την 31.12.2020, ο Προτείνων κατείχε άμεσα 3.558.802 Μετοχές στην Εταιρεία, οι οποίες αντιστοιχούν σε ποσοστό περίπου 90,026% του συνολικού καταβεβλημένου μετοχικού κεφαλαίου και των δικαιωμάτων ψήφου της Εταιρείας.

Ο Προτείνων ξεκίνησε τη διαδικασία της Δημόσιας Πρότασης κατά την Ημερομηνία της Δημόσιας Πρότασης, ενημερώνοντας την Ε.Κ. και το Διοικητικό Συμβούλιο της Εταιρείας και υποβάλλοντας ταυτόχρονα σε αυτούς σχέδιο του Πληροφοριακού Δελτίου και την από 26.01.2021 έκθεση αποτίμησης της «EUROXX Χρηματιστηριακή Α.Ε.Π.Ε.Υ.» (στο εξής ο «**Αποτιμητής**») επί των κινητών αξιών που αποτελούν αντικείμενο της Δημόσιας Πρότασης (στο εξής η «**Έκθεση Αποτίμησης**»), σύμφωνα με το άρθρο 10 του Νόμου.

Οι κινητές αξίες που αποτελούν αντικείμενο της Δημόσιας Πρότασης είναι κατ' ανώτατο αριθμό 394.288, οι οποίες αντιστοιχούν σε ποσοστό ύψους περίπου 9,974% του συνολικού καταβεβλημένου μετοχικού κεφαλαίου και των δικαιωμάτων ψήφου της Εταιρείας (στο εξής οι «**Μετοχές της Δημόσιας Πρότασης**»). Η Δημόσια Πρόταση αφορά την απόκτηση του συνόλου των Μετοχών της Εταιρείας.

Κατά την Ημερομηνία του Πληροφοριακού Δελτίου, το καταβεβλημένο μετοχικό κεφάλαιο της Εταιρείας ανέρχεται σε €1.185.927,00 και διαιρείται σε 3.953.090 κοινές, ονομαστικές μετά ψήφου Μετοχές, ονομαστικής αξίας 0,30 Ευρώ εκάστης, οι οποίες είναι εισηγμένες και διαπραγματεύονται στην «Κύρια Αγορά» - Χαμηλής Συναλλακτικής Δραστηριότητας της Αγοράς Αξιών του Χρηματιστηρίου Αθηνών (στο εξής το «**Χ.Α.**»). Τα Πρόσωπα που Ενεργούν Συντονισμένα με τον Προτείνοντα (όπως ορίζονται κατωτέρω) δεν κατέχουν άμεσα Μετοχές κατά την ίδια ως άνω ημερομηνία. Σημειώνεται ότι στο πλαίσιο της Δημόσιας Πρότασης τα πρόσωπα που ενεργούν συντονισμένα με τον Προτείνοντα, βάσει του άρθρου 2 (ε) του Νόμου είναι: (i) η εταιρεία CHINA – CEE MANAGEMENT S.A.R.L. ως πρόσωπο που έχει τον απώτατο έλεγχο του Προτείνοντα, και (ii) τα πρόσωπα που ελέγχονται κατά τα διαλαμβανόμενα στο άρθρο 3, παρ. 1 (γ) του Ν. 3556/2007 από την CHINA – CEE MANAGEMENT S.A.R.L. (από κοινού τα «**Πρόσωπα που Ενεργούν Συντονισμένα με τον Προτείνοντα**» ή τα «**Συντονισμένα Πρόσωπα**»). Πέραν αυτών, δεν υπάρχουν άλλα πρόσωπα που ενεργούν συντονισμένα με τον Προτείνοντα κατά την έννοια του άρθρου 2 (ε) του Νόμου.

## 2. ΠΡΟΣΦΕΡΟΜΕΝΟ ΑΝΤΑΛΛΑΓΜΑ

Το προσφερόμενο από τον Προτείνοντα αντάλλαγμα, σε μετρητά, για την απόκτηση κάθε Μετοχής της Δημόσιας Πρότασης, η οποία θα του προσφερθεί νομίμως και εγκύρως (στο εξής οι «**Προσφερόμενες Μετοχές**») κατά τη διάρκεια της Περιόδου Αποδοχής (όπως ορίζεται κατωτέρω), ανέρχεται σε €6,70 (στο εξής το «**Προσφερόμενο Αντάλλαγμα**»).

Σχετικά με το Προσφερόμενο Αντάλλαγμα σημειώνονται τα εξής:

1. η ΜΧΤΜ κατά τους τελευταίους έξι (6) μήνες που προηγούνται της Ημερομηνίας Δημιουργίας Υποχρέωσης Υποβολής Δημόσιας Πρότασης, ήτοι την 30.12.2020, ανέρχεται σε €5,69407,
2. ούτε ο Προτείνων ούτε κάποιο από τα Πρόσωπα που Ενεργούν Συντονισμένα με τον Προτείνοντα απέκτησαν Μετοχές κατά τους δώδεκα (12) μήνες που προηγούνται της Ημερομηνίας Δημιουργίας Υποχρέωσης Υποβολής Δημόσιας Πρότασης, ήτοι την 30.12.2020,
3. το τίμημα για την απόκτηση του συνόλου των 3.558.802 Μετοχών, κατά τις 30.12.2020 και 31.12.2020, από τον Προτείνοντα ανήλθε σε € 6,66 ανά Μετοχή,

4. ο Προτείνων όρισε τον ανεξάρτητο Αποτιμητή για τη διενέργεια αποτίμησης και τη σύνταξη της Έκθεσης Αποτίμησης, για τον προσδιορισμό του εύλογου και δίκαιου ανταλλάγματος, δεδομένου ότι, συνέτρεξε η προϋπόθεση του άρθρου 9, παρ. 6, περίπτωση (β), δεύτερο εδάφιο του Νόμου, καθώς κατά τους έξι (6) μήνες που προηγούνται της Ημερομηνίας Δημιουργίας Υποχρέωσης Υποβολής Δημόσιας Πρότασης, οι πραγματοποιηθείσες συναλλαγές επί των Μετοχών της Εταιρείας δεν υπερέβησαν το 10% του συνόλου των Μετοχών της Εταιρείας, συγκεκριμένα ανήλθαν σε 1,38% του συνόλου αυτών. Η σχετική Έκθεση Αποτίμησης δημοσιεύθηκε σύμφωνα με το άρθρο 16 παρ. 1 του Νόμου.

Επομένως το Προσφερόμενο Αντάλλαγμα πληροί τα κριτήρια του «δίκαιου και εύλογου» ανταλλάγματος κατ' άρθρο 9, παρ. 4 και 6 του Νόμου.

Ειδικότερα, το Προσφερόμενο Αντάλλαγμα:

1. υπερβαίνει κατά περίπου 17,67% τη ΜΧΤΜ κατά τους έξι (6) μήνες που προηγούνται της Ημερομηνίας Δημιουργίας Υποχρέωσης Υποβολής Δημόσιας Πρότασης, η οποία ανερχόταν σε €5,69407.
2. υπερβαίνει κατά περίπου 3,88% την τιμή κλεισίματος της Μετοχής στο Χ.Α. κατά την προηγούμενη ημερομηνία από την Ημερομηνία Δημιουργίας Υποχρέωσης Υποβολής Δημόσιας Πρότασης, η οποία ανερχόταν σε €6,45 και,
3. υπερβαίνει κατά περίπου 23,39% την τιμή ανά μετοχή που προέκυψε από την Έκθεση Αποτίμησης του Αποτιμητή, η οποία ανερχόταν σε €5,43.

Ο Προτείνων δεν θα αναλάβει για λογαριασμό των μετόχων που θα αποδεχτούν νομίμως και εγκύρως τη Δημόσια Πρόταση (στο εξής οι «**Αποδεχόμενοι Μέτοχοι**») την καταβολή των προβλεπόμενων στο άρθρο 7 της κωδικοποιημένης απόφασης αρ. 1 (συνεδρίαση 223/28.1.2014) του Διοικητικού Συμβουλίου της «Ελληνικό Κεντρικό Αποθετήριο Τίτλων Ανώνυμη Εταιρεία» (στο εξής η «**ΕΛ.Κ.Α.Τ.**») δικαιωμάτων υπέρ της ΕΛ.Κ.Α.Τ. για την καταχώριση της εξωχρηματιστηριακής μεταβίβασης των μεταβιβαζόμενων Προσφερόμενων Μετοχών (στο εξής οι «**Μεταβιβαζόμενες Μετοχές**»), σήμερα ανερχόμενων σε 0,08% επί της αξίας μεταβίβασης (η οποία υπολογίζεται ως το γινόμενο του αριθμού των Μεταβιβαζόμενων Μετοχών επί τη μεγαλύτερη από τις εξής τιμές: (i) του Προσφερόμενου Ανταλλάγματος, και (ii) της τιμής κλεισίματος της Μετοχής στο Χ.Α. την προηγούμενη εργάσιμη ημέρα της υποβολής των απαιτούμενων εγγράφων στην ΕΛ.Κ.Α.Τ.), με ελάχιστη χρέωση ποσού ίσο με το μικρότερο μεταξύ των €20 και του 20% επί της αξίας της μεταβίβασης για κάθε Αποδεχόμενο Μέτοχο ανά λογαριασμό αξιών.

Σημειώνεται ότι από το καταβλητέο Προσφερόμενο Αντάλλαγμα στους Αποδεχόμενους Μετόχους θα αφαιρεθεί το ποσό που αναλογεί στον προβλεπόμενο στο άρθρο 9 του Ν. 2579/1998 φόρο χρηματιστηριακών συναλλαγών, ο οποίος ανέρχεται σήμερα σε ποσοστό 0,2% και υπολογίζεται επί της αξίας της εξωχρηματιστηριακής συναλλαγής για τη μεταβίβαση των Μεταβιβαζόμενων Μετοχών στον Προτείνοντα.

Κατά συνέπεια, οι Αποδεχόμενοι Μέτοχοι θα λάβουν το συνολικό ποσό του Προσφερόμενου Ανταλλάγματος μειωμένο κατά τα προαναφερόμενα δικαιώματα υπέρ της ΕΛ.Κ.Α.Τ. και κατά το ποσό του προαναφερόμενου φόρου.

### 3. ΠΕΡΙΟΔΟΣ ΚΑΙ ΔΙΑΔΙΚΑΣΙΑ ΑΠΟΔΟΧΗΣ ΤΗΣ ΔΗΜΟΣΙΑΣ ΠΡΟΤΑΣΗΣ

Η περίοδος κατά τη διάρκεια της οποίας οι μέτοχοι της Εταιρείας δύνανται να αποδέχονται τη Δημόσια Πρόταση με την υποβολή σχετικής έγγραφης δήλωσης αποδοχής (στο εξής η «**Δήλωση Αποδοχής**») σε οποιοδήποτε υποκατάστημα της «ΤΡΑΠΕΖΑΣ ΠΕΙΡΑΙΩΣ Ανώνυμος Εταιρεία» (στο εξής ο «**Διαχειριστής**»), στην Ελλάδα θα διαρκέσει συνολικά τέσσερις (4) εβδομάδες, με έναρξη στις 02.03.2021 στις 08:00 π.μ. (ώρα Ελλάδος) και λήξη στις 30.03.2021, με το τέλος του ωραρίου

λειτουργίας των τραπεζών που λειτουργούν στην Ελλάδα, σύμφωνα με το άρθρο 18 παράγραφος 2 του Νόμου (στο εξής η «**Περίοδος Αποδοχής**»).

Η διαδικασία αποδοχής της Δημόσιας Πρότασης περιγράφεται αναλυτικά στην ενότητα 2 του Πληροφοριακού Δελτίου.

Από, και δια της προσήκουσας, έγκυρης, εμπρόθεσμης και νόμιμης ολοκλήρωσης της διαδικασίας που περιγράφεται στην παράγραφο 2.2 του Πληροφοριακού Δελτίου, ο Αποδεχόμενος Μέτοχος θα θεωρείται ότι έχει αποδεχθεί τη Δημόσια Πρόταση.

Μέτοχος δύναται να θεωρηθεί ότι δεν έχει αποδεχθεί έγκυρα τη Δημόσια Πρόταση, στο βαθμό που δεν έχει συμπληρώσει νομίμως και προσηκόντως τη Δήλωση Αποδοχής, σύμφωνα με τους όρους και τις προϋποθέσεις της καθώς και τα προβλεπόμενα στο Πληροφοριακό Δελτίο.

#### **4. ΔΙΑΘΕΣΗ ΤΟΥ ΠΛΗΡΟΦΟΡΙΑΚΟΥ ΔΕΛΤΙΟΥ**

Οι μέτοχοι της Εταιρείας μπορούν να λάβουν δωρεάν αντίτυπα του Πληροφοριακού Δελτίου, των Δηλώσεων Αποδοχής και πρόσθετες πληροφορίες σχετικά με τη διαδικασία υποβολής Δηλώσεων Αποδοχής από όλα τα υποκαταστήματα του Διαχειριστή στην Ελλάδα από την 02.03.2021 και καθ' όλη τη διάρκεια της Περιόδου Αποδοχής κατά τις εργάσιμες ώρες και ημέρες. Το Πληροφοριακό Δελτίο θα είναι διαθέσιμο δωρεάν σε έντυπη μορφή σε οποιοδήποτε κατάστημα της Τράπεζας Πειραιώς στην Ελλάδα και σε ηλεκτρονική μορφή στο διαδικτυακό τόπο του Συμβούλου του Προτείνοντος, ([www.piraeusholdings.gr](http://www.piraeusholdings.gr)), του Χ.Α. ([www.helix.gr](http://www.helix.gr)) και της Επιτροπής Κεφαλαιαγοράς ([www.hcmc.gr](http://www.hcmc.gr)). Σημειώνεται ότι ο Προτείνων δεν διαθέτει ιστοσελίδα.



## ΟΛΟΚΛΗΡΩΣΗ ΤΗΣ ΔΗΜΟΣΙΑΣ ΠΡΟΤΑΣΗΣ

Τα αποτελέσματα της Δημόσιας Πρότασης θα δημοσιευθούν με επιμέλεια του Προτείνοντος, εντός δύο (2) εργάσιμων ημερών από τη λήξη της Περιόδου Αποδοχής, ήτοι μέχρι και την 01.04.2021, στο διαδικτυακό τόπο και στο Ημερήσιο Δελτίο Τιμών του Χ.Α., και θα κοινοποιηθούν στους εργαζόμενους της Εταιρείας, σύμφωνα με το άρθρο 23 του Νόμου.

Η μεταβίβαση των Μετοχών, που έχουν νομίμως και εγκύρως προσφερθεί από τους Αποδεχόμενους Μετόχους, θα πραγματοποιηθεί σύμφωνα με τη διαδικασία που περιγράφεται αναλυτικά στην ενότητα 2.6 του Πληροφοριακού Δελτίου.

### 5. ΔΙΚΑΙΩΜΑ ΕΞΑΓΟΡΑΣ - ΔΙΚΑΙΩΜΑ ΕΞΟΔΟΥ - ΔΙΑΓΡΑΦΗ ΑΠΟ ΤΟ ΧΡΗΜΑΤΙΣΤΗΡΙΟ

Δεδομένου ότι ο Προτείνων κατέχει ήδη συνολικά Μετοχές που αντιπροσωπεύουν ποσοστό μεγαλύτερο του 90% του συνόλου των δικαιωμάτων ψήφου της Εταιρείας, μετά το πέρας της Περιόδου Αποδοχής και την ολοκλήρωση της Δημόσιας Πρότασης:

- Θα ασκήσει το δικαίωμα εξαγοράς (squeeze out) εντός της προβλεπόμενης προθεσμίας των τριών (3) μηνών από το τέλος της Περιόδου Αποδοχής, σύμφωνα με το άρθρο 27 του Νόμου και την Απόφαση 1/644/22.4.2013 του Διοικητικού Συμβουλίου της Ε.Κ., και θα απαιτήσει τη μεταβίβαση σε αυτόν, σε τιμή ανά Μετοχή ίση με το Προσφερόμενο Αντάλλαγμα, όλων των Μετοχών των υπολοίπων μετόχων, οι οποίοι δεν αποδέχθηκαν τη Δημόσια Πρόταση ή δεν αποδέχθηκαν νομίμως και εγκύρως τη Δημόσια Πρόταση (στο εξής το «**Δικαίωμα Εξαγοράς**»).
- Υποχρεούται σύμφωνα με το άρθρο 28 του Νόμου να αποκτήσει χρηματιστηριακά όλες τις Μετοχές που θα του προσφερθούν εντός περιόδου τριών (3) μηνών από τη δημοσίευση των αποτελεσμάτων της Δημόσιας Πρότασης σε τιμή ανά Μετοχή ίση προς το Προσφερόμενο Αντάλλαγμα (στο εξής το «**Δικαίωμα Εξόδου**»). Ταυτόχρονα με τη δημοσίευση των αποτελεσμάτων της Δημόσιας Πρότασης, ο Προτείνων θα δημοσιοποιήσει και το Δικαίωμα Εξόδου των μετόχων της Εταιρείας.

Μετά την ολοκλήρωση της Δημόσιας Πρότασης και την άσκηση του Δικαιώματος Εξαγοράς, ο Προτείνων, ο οποίος θα κατέχει 3.953.090 Μετοχές που αντιπροσωπεύουν το 100% του συνολικού καταβεβλημένου μετοχικού κεφαλαίου και των δικαιωμάτων ψήφου της Εταιρείας, θα συγκαλέσει Γενική Συνέλευση των μετόχων της Εταιρείας με θέμα τη λήψη απόφασης για τη διαγραφή των Μετοχών της Εταιρείας από το Χ.Α., σύμφωνα με το άρθρο 17, παρ. 5 του Ν. 3371/2005, στην οποία θα ψηφίσει ο ίδιος και τα Συντονισμένα Πρόσωπα υπέρ αυτής της απόφασης. Κατόπιν λήψης της εν λόγω απόφασης από τη Γενική Συνέλευση των μετόχων της Εταιρείας, η Εταιρεία θα υποβάλει προς την Ε.Κ. αίτημα διαγραφής των Μετοχών της Εταιρείας από το Χ.Α.

## 6. ΣΗΜΑΝΤΙΚΕΣ ΣΗΜΕΙΩΣΕΙΣ

Η παρούσα Δημόσια Πρόταση, δεν αποτελεί πρόταση για αγορά μετοχών και δεν απευθύνεται με κανένα τρόπο ή καθ' οιονδήποτε τύπο (έγγραφο ή άλλως πως), άμεσα ή έμμεσα, σε πρόσωπα (νομικά ή φυσικά) σε οιαδήποτε δικαιοδοσία πλην της ελληνικής επικράτειας, όπου η διενέργεια μίας τέτοιας πρότασης ή η ταχυδρόμηση/διανομή της παρούσας ανακοίνωσης είναι παράνομη ή αποτελεί παραβίαση οποιασδήποτε εφαρμοστέας νομοθεσίας, διατάξεως ή κανονισμού ή υπόκειται σε περιορισμούς (στο εξής οι «**Εξαιρούμενες Χώρες**»). Για το λόγο αυτό, απαγορεύεται η αποστολή, διανομή, ταχυδρόμηση ή καθ' οιονδήποτε άλλο τρόπο προώθηση αντιγράφων ή αντιτύπων του Πληροφοριακού Δελτίου και κάθε σχετικού με την παρούσα Δημόσια Πρόταση εγγράφου ή άλλου υλικού από οποιοδήποτε πρόσωπο (φυσικό ή νομικό) προς ή η λήψη από τις Εξαιρούμενες Χώρες.

Ως εκ τούτου, πρόσωπα τα οποία τυχόν λάβουν την παρούσα ανακοίνωση, το Πληροφοριακό Δελτίο ή οποιοδήποτε άλλο έγγραφο σχετικό με τη Δημόσια Πρόταση θα πρέπει να ενημερωθούν προσηκόντως και να λάβουν υπόψη τους παραπάνω περιορισμούς. Ο Προτείνων, ο Σύμβουλος και ο Διαχειριστής δεν φέρουν οιαδήποτε ευθύνη για την παραβίαση των παραπάνω απαγορεύσεων από οιοδήποτε πρόσωπο.

Η παρούσα ανακοίνωση δεν υποκαθιστά το σύνολο του κειμένου του Πληροφοριακού Δελτίου στο οποίο θα πρέπει να ανατρέξει και το οποίο θα πρέπει να μελετήσει κάθε ενδιαφερόμενος.

Εκτός αν ορίζονται άλλως στην παρούσα, οι όροι με αρχικά κεφαλαία φέρουν την έννοια και την ερμηνεία που τους αποδίδεται στο Πληροφοριακό Δελτίο της Δημόσιας Πρότασης.

From: BRIQ PROPERTIES A.E.E.A.Π.  
Posted At: 26 February 2021 16:57  
Conversation: ΑΝΑΚΟΙΝΩΣΗ ΑΓΟΡΑΣ ΙΔΙΩΝ ΜΕΤΟΧΩΝ  
Posted To: DOLAnnouncements  
Subject: ΑΝΑΚΟΙΝΩΣΗ ΑΓΟΡΑΣ ΙΔΙΩΝ ΜΕΤΟΧΩΝ

### **Αγορά ιδίων μετοχών (25/2/2021)**

Η BriQ Properties A.E.E.A.Π. γνωστοποιεί ότι σύμφωνα με το άρθρο 49 του Ν 4548/2018 και σύμφωνα με τους όρους του Κανονισμού 2273 / 2003 της Ευρωπαϊκής Επιτροπής και σε εκτέλεση της από 30/03/2020 απόφασης της Τακτικής Γενικής Συνέλευσης των Μετόχων της Εταιρείας και της από 31/03/2020 απόφασης του Διοικητικού Συμβουλίου, προέβη κατά τη διάρκεια της συνεδρίασης της 25/2/2021, μέσω της χρηματιστηριακής εταιρείας «Eurobank Equities», σε αγορά 2.800 ιδίων μετοχών με μέση τιμή κτήσης 1,990 ευρώ και συνολική αξία συναλλαγής 5.572 ευρώ.

From: QUEST ΣΥΜΜΕΤΟΧΩΝ Α.Ε.  
Posted At: 26 February 2021 16:58  
Conversation: Αγορά ιδίων μετοχών (25/2/2021)  
Posted To: DOLAnnouncements  
  
Subject: Αγορά ιδίων μετοχών (25/2/2021)

Η Quest Συμμετοχών Α.Ε. γνωστοποιεί ότι σύμφωνα με το άρθρο 49 του Ν 4548/2018 και σύμφωνα με τους όρους του Κανονισμού 2273 / 2003 της Ευρωπαϊκής Επιτροπής και σε εκτέλεση της από 26/06/2020 απόφασης της Τακτικής Γενικής Συνέλευσης των Μετόχων της Εταιρείας και της από 8/01/2021 απόφασης του Διοικητικού Συμβουλίου, προέβη κατά τη διάρκεια της συνεδρίασης της 25/2/2021, μέσω της χρηματιστηριακής εταιρείας «Eurobank Equities», σε αγορά 3.000 ιδίων μετοχών με μέση τιμή κτήσης 11 ευρώ και συνολική αξία συναλλαγής 33.000 ευρώ.

**From:** ΜΟΤΟΡ ΟΪΛ Α.Ε.  
**Posted At:** 26 February 2021 17:39  
**Conversation:** Αποφάσεις Δ. Σ. για την έκδοση Κοινού Ομολογιακού Δανείου μέσω δημόσιας προσφοράς - έγκριση οικονομικών καταστάσεων 9μήνου 2020  
**Posted To:** DOLAnnouncements  
**Subject:** Αποφάσεις Δ. Σ. για την έκδοση Κοινού Ομολογιακού Δανείου μέσω δημόσιας προσφοράς - έγκριση οικονομικών καταστάσεων 9μήνου 2020

**Αποφάσεις Δ. Σ. για την έκδοση Κοινού Ομολογιακού Δανείου μέσω δημόσιας προσφοράς - έγκριση οικονομικών καταστάσεων 9μήνου 2020**

Η ΜΟΤΟΡ ΟΙΛ (ΕΛΛΑΣ) ΔΙΥΛΙΣΤΗΡΙΑ ΚΟΡΙΝΘΟΥ Α.Ε. (εφεξής η Εταιρεία), σύμφωνα με τον Ν.3556/2007 και τον Κανονισμό (ΕΕ) 596/2014, ανακοινώνει ότι το Διοικητικό της Συμβούλιο στη συνεδρίασή του της 26<sup>ης</sup> Φεβρουαρίου 2021 αποφάσισε την έκδοση κοινού ομολογιακού δανείου ποσού έως διακοσίων εκατομμυρίων (200.000.000) Ευρώ, με ελάχιστο ποσό τα εκατόν εβδομήντα εκατομμύρια (170.000.000) Ευρώ (το Ομολογιακό Δάνειο), σύμφωνα με τον Ν. 4548/2018 και τις ισχύουσες διατάξεις του Ν. 3156/2003, τη διάθεση των ομολογιών μέσω δημόσιας προσφοράς στην Ελλάδα και την εισαγωγή των ομολογιών προς διαπραγμάτευση στην Κατηγορία Τίτλων Σταθερού Εισοδήματος της Ρυθμιζόμενης Αγοράς του Χρηματιστηρίου Αθηνών.

Το χρονοδιάγραμμα της έκδοσης του Ομολογιακού Δανείου και της δημόσιας προσφοράς των ομολογιών του στο επενδυτικό κοινό θα διαμορφωθεί κατόπιν λήψης της έγκρισης του Ενημερωτικού Δελτίου από την Επιτροπή Κεφαλαιαγοράς. Η υλοποίηση της συναλλαγής θα εξαρτηθεί από τις συνθήκες της αγοράς.

Οι ειδικότεροι όροι του Ομολογιακού Δανείου και της δημόσιας προσφοράς θα περιληφθούν στο Πρόγραμμα Κοινού Ομολογιακού Δανείου και στο Ενημερωτικό Δελτίο, που θα εγκριθεί από την Επιτροπή Κεφαλαιαγοράς και θα τεθούν στη διάθεση του επενδυτικού κοινού.

Επιπρόσθετα, και στο πλαίσιο της εγκριτικής διαδικασίας του Ενημερωτικού Δελτίου της δημόσιας προσφοράς ομολογιών, το Διοικητικό Συμβούλιο της Εταιρείας στη συνεδρίασή του της 23<sup>ης</sup> Φεβρουαρίου 2021 ενέκρινε τις επαναδιατυπωμένες οικονομικές καταστάσεις (απλές και ενοποιημένες) του 9μήνου 2020 για τις οποίες ο Ορκωτός Ελεγκτής εξέδωσε τη σχετική Έκθεση Επισκόπησης με ημερομηνία 24 Φεβρουαρίου 2021. Οι εν λόγω οικονομικές καταστάσεις, με την Έκθεση Επισκόπησης του Τακτικού Ορκωτού Ελεγκτή, είναι διαθέσιμες στην ιστοσελίδα της ρυθμιζόμενης αγοράς [www.athexgroup.gr](http://www.athexgroup.gr) και στην εταιρική ιστοσελίδα

[www.moh.gr](http://www.moh.gr) στην ειδικότερη επιλογή Ενημέρωση Επενδυτών / Χρηματοοικονομική Πληροφόρηση / Τριμηνιαίες Οικονομικές Καταστάσεις.

Η Εταιρεία θα ενημερώνει το επενδυτικό κοινό, σύμφωνα με την ισχύουσα νομοθεσία, σχετικά με την έκδοση του Ομολογιακού Δανείου με επόμενες ανακοινώσεις της.

Μαρούσι, 26 Φεβρουαρίου 2021

Το Διοικητικό Συμβούλιο

**From:** ΤΡΑΠΕΖΑ ΤΗΣ ΕΛΛΑΔΟΣ Α.Ε.  
**Posted At:** 26 February 2021 18:12  
**Conversation:** ΑΝΑΚΟΙΝΩΣΗ ΟΙΚΟΝΟΜΙΚΟΥ ΗΜΕΡΟΛΟΓΙΟΥ ΕΤΟΥΣ 2021  
**Posted To:** DOLAnnouncements

**Subject:** ΑΝΑΚΟΙΝΩΣΗ ΟΙΚΟΝΟΜΙΚΟΥ ΗΜΕΡΟΛΟΓΙΟΥ ΕΤΟΥΣ 2021

Δείτε την ανακοίνωση

[Οικονομικό ημερολόγιο 2021](#)

From: ALPHA TRUST ΑΝΔΡΟΜΕΔΑ Α.Ε.Ε.Χ.  
Posted At: 26 February 2021 18:20  
Conversation: ΑΝΑΚΟΙΝΩΣΗ ΟΙΚΟΝΟΜΙΚΟΥ ΗΜΕΡΟΛΟΓΙΟΥ  
Posted To: DOLAnnouncements  
  
Subject: ΑΝΑΚΟΙΝΩΣΗ ΟΙΚΟΝΟΜΙΚΟΥ ΗΜΕΡΟΛΟΓΙΟΥ

Δείτε την ανακοίνωση.

[Ανακοίνωση](#)

**From:** ΕΚΤΕΡ Α.Ε.  
**Posted At:** 26 February 2021 18:24  
**Conversation:** Ανακοίνωση Αποφάσεων Έκτακτης Γενικής Συνέλευσης  
**Posted To:** DOLAnnouncements  
  
**Subject:** Ανακοίνωση Αποφάσεων Έκτακτης Γενικής Συνέλευσης

Δείτε την ανακοίνωση

[Ανακοίνωση](#)



**From:** CORAL A.E.  
**Posted At:** 26 February 2021 18:35  
**Conversation:** Συναλλαγές της ΤΡΑΠΕΖΑΣ OPTIMA BANK A.E. (ρυθμιζόμενη πληροφορία N.3556/2007)  
**Posted To:** DOLAnnouncements  
  
**Subject:** Συναλλαγές της ΤΡΑΠΕΖΑΣ OPTIMA BANK A.E. (ρυθμιζόμενη πληροφορία N.3556/2007)

Δείτε την ανακοίνωση.

[Ανακοίνωση](#)

**From:** ΣΩΛΗΝΟΥΡΓΕΙΑ ΤΖΙΡΑΚΙΑΝ Α.Ε.  
**Posted At:** 26 February 2021 18:40  
**Conversation:** Ορθή επανάληψη ανακοίνωσης από 18.12.2020 για την ΑΜΚ  
**Posted To:** DOLAnnouncements

**Subject:** Ορθή επανάληψη ανακοίνωσης από 18.12.2020 για την ΑΜΚ

Δείτε την ανακοίνωση

[Ανακοίνωση](#)

**From:** ΕΚΤΕΡ Α.Ε.  
**Posted At:** 26 February 2021 18:40  
**Conversation:** Ανακοίνωση εκλογής Διοικητικού Συμβουλίου και Επιτροπής Ελέγχου  
**Posted To:** DOLAnnouncements  
  
**Subject:** Ανακοίνωση εκλογής Διοικητικού Συμβουλίου και Επιτροπής Ελέγχου

Δείτε την ανακοίνωση

[Ανακοίνωση](#)

From: ΕΚΤΕΡ Α.Ε.  
Posted At: 26 February 2021 18:45  
Conversation: ΠΡΑΚΤΙΚΟ ΕΓΣ 26.02.2021\_ΑΠΟΦΑΣΕΙΣ ΕΓΣ  
Posted To: DOLAnnouncements  
  
Subject: ΠΡΑΚΤΙΚΟ ΕΓΣ 26.02.2021\_ΑΠΟΦΑΣΕΙΣ ΕΓΣ

Δείτε το Πρακτικό ΕΓΣ

[Πρακτικό ΕΓΣ](#)

From: ALPHA TRUST Α.Ε.Δ.Α.Κ.Ο.Ε.Ε.

Posted At: 26 February 2021 18:51

Conversation: Δελτίο Τύπου

Posted To: DOLAnnouncements

Subject: Δελτίο Τύπου

Δείτε το επισυναπτόμενο Δελτίο Τύπου.

[Δελτίο Τύπου](#)

**From:** ΠΛΑΙΣΙΟ COMPUTERS A.E.B.E.  
**Posted At:** 26 February 2021 18:54  
**Conversation:** Γνωστοποίηση ανανέωσης διάρκειας σύμβασης ειδικής διαπραγμάτευσης  
**Posted To:** DOLAnnouncements  
  
**Subject:** Γνωστοποίηση ανανέωσης διάρκειας σύμβασης ειδικής διαπραγμάτευσης

Δείτε την ανακοίνωση

[Ανακοίνωση](#)

**From:** ΒΙΟΤΕΡ Α.Ε.  
**Posted At:** 26 February 2021 18:56  
**Conversation:** Ανακοίνωση Εκλογής Πρόεδρου Επιτροπής Ελέγχου  
**Posted To:** DOLAnnouncements

**Subject:** Ανακοίνωση Εκλογής Πρόεδρου Επιτροπής Ελέγχου

Δείτε την ανακοίνωση.

[Ανακοίνωση](#)

From: ΒΙΟΤΕΡ Α.Ε.  
Posted At: 26 February 2021 19:02  
Conversation: Αποφάσεις Έκτακτης Γενικής Συνέλευσης 26.02.2021  
Posted To: DOLAnnouncements

Subject: Αποφάσεις Έκτακτης Γενικής Συνέλευσης 26.02.2021

Δείτε τις αποφάσεις.

[Ανακοίνωση](#)



From: ΕΘΝΙΚΗ ΤΡΑΠΕΖΑ ΤΗΣ ΕΛΛΑΔΟΣ Α.Ε.  
Posted At: 26 February 2021 19:10  
Conversation: ΑΝΑΚΟΙΝΩΣΗ  
Posted To: DOLAnnouncements  
  
Subject: ΑΝΑΚΟΙΝΩΣΗ

Δείτε την ανακοίνωση

[Ανακοίνωση](#)

**From:** CENERGY HOLDINGS

**Posted At:** 26 February 2021 19:12

**Conversation:** ΔΕΛΤΙΟ ΤΥΠΟΥ - Συνεργασία μεταξύ ΔΕΠΑ Εμπορίας, ΔΕΠΑ Διεθνών Έργων και της Σωληνουργεία Κορίνθου για την προώθηση της χρήσης υδρογόνου στο ενεργειακό σύστημα της Ελλάδας

**Posted To:** DOLAnnouncements

**Subject:** ΔΕΛΤΙΟ ΤΥΠΟΥ - Συνεργασία μεταξύ ΔΕΠΑ Εμπορίας, ΔΕΠΑ Διεθνών Έργων και της Σωληνουργεία Κορίνθου για την προώθηση της χρήσης υδρογόνου στο ενεργειακό σύστημα της Ελλάδας

**Συνεργασία μεταξύ ΔΕΠΑ Εμπορίας, ΔΕΠΑ Διεθνών Έργων και της Σωληνουργεία Κορίνθου για την προώθηση της χρήσης υδρογόνου στο ενεργειακό σύστημα της Ελλάδας**

[Συνεργασία μεταξύ ΔΕΠΑ Εμπορίας, ΔΕΠΑ Διεθνών Έργων και της Σωληνουργεία Κορίνθου για την προώθηση της χρήσης υδρογόνου στο ενεργειακό σύστημα της Ελλάδας](#)

From: SPACE HELLAS A.E.  
Posted At: 26 February 2021 19:18  
Conversation: ΑΝΑΚΟΙΝΩΣΗ ΑΠΟΚΤΗΣΗΣ ΙΔΙΩΝ ΜΕΤΟΧΩΝ  
Posted To: DOLAnnouncements  
  
Subject: ΑΝΑΚΟΙΝΩΣΗ ΑΠΟΚΤΗΣΗΣ ΙΔΙΩΝ ΜΕΤΟΧΩΝ

Η εταιρεία «SPACE HELLAS ΑΝΩΝΥΜΗ ΕΤΑΙΡΕΙΑ ΣΥΣΤΗΜΑΤΑ ΚΑΙ ΥΠΗΡΕΣΙΕΣ ΤΗΛΕΠΙΚΟΙΝΩΝΙΩΝ, ΠΛΗΡΟΦΟΡΙΚΗΣ, ΑΣΦΑΛΕΙΑΣ-ΙΔΙΩΤΙΚΗ ΕΠΙΧΕΙΡΗΣΗ ΠΑΡΟΧΗΣ ΥΠΗΡΕΣΙΩΝ ΑΣΦΑΛΕΙΑΣ», ανακοινώνει – σύμφωνα με τον κανονισμό (ΕΕ) αριθ. 596/2014 του Ευρωπαϊκού Κοινοβουλίου και του Συμβουλίου της 16ης Απριλίου 2014 και τον κατ' εξουσιοδότηση Κανονισμό (ΕΕ) 2016/1052 της Επιτροπής της 8ης Μαρτίου 2016, το άρθρο 49 του Ν. 4548/2018 και σε συνέχεια της από 18.06.2020 απόφασης της Τακτικής Γενικής Συνέλευσης (Θέμα 10ο) των μετόχων της και της σχετικής από 26.11.2020 απόφασης του Διοικητικού της Συμβουλίου – ότι στο πλαίσιο του Προγράμματος Απόκτησης Ιδίων Μετοχών, την 26<sup>η</sup> Φεβρουαρίου 2021 προέβη, μέσω της Χρηματιστηριακής εταιρείας Merit Χρηματιστηριακή Α.Ε.Π.Ε.Υ., σε αγορά 1.036 ιδίων μετοχών με μέση τιμή κτήσης 5,27973€ ανά μετοχή, συνολικής αξίας 5.469,80€.

Μετά την εν λόγω συναλλαγή, η εταιρεία κατέχει 16.694 ίδιες μετοχές, ποσοστό 0,25856% του συνόλου των μετοχών της εταιρείας.

From: ΕΛΛΑΚΤΩΡ Α.Ε.  
Posted At: 26 February 2021 19:29  
Conversation: ΑΝΑΚΟΙΝΩΣΗ  
Posted To: DOLAnnouncements  
  
Subject: ΑΝΑΚΟΙΝΩΣΗ

Δείτε την ανακοίνωση

[Ανακοίνωση](#)

From: MARFIN INVESTMENT GROUP A.E.  
Posted At: 26 February 2021 19:56  
Conversation: ΑΝΑΚΟΙΝΩΣΗ - ΑΠΟΦΑΣΕΙΣ ΕΚΤΑΚΤΗΣ ΓΕΝΙΚΗΣ ΣΥΝΕΛΕΥΣΗΣ  
Posted To: DOLAnnouncements  
  
Subject: ΑΝΑΚΟΙΝΩΣΗ - ΑΠΟΦΑΣΕΙΣ ΕΚΤΑΚΤΗΣ ΓΕΝΙΚΗΣ ΣΥΝΕΛΕΥΣΗΣ

Επισυνάπτεται αρχείο σε μορφή PFD.

[ΑΠΟΦΑΣΕΙΣ ΕΚΤΑΚΤΗΣ ΓΕΝΙΚΗΣ ΣΥΝΕΛΕΥΣΗΣ](#)

From: MENTITEPPA A.E.  
Posted At: 26 February 2021 20:10  
Conversation: ΑΝΑΚΟΙΝΩΣΗ ΓΙΑ ΤΗΝ ΠΡΟΑΝΑΓΓΕΛΙΑ ΓΕΝΙΚΗΣ ΣΥΝΕΛΕΥΣΗΣ  
Posted To: DOLAnnouncements  
  
Subject: ΑΝΑΚΟΙΝΩΣΗ ΓΙΑ ΤΗΝ ΠΡΟΑΝΑΓΓΕΛΙΑ ΓΕΝΙΚΗΣ ΣΥΝΕΛΕΥΣΗΣ

[MEDITERRA ΑΕ\\_ΠΡΟΣΚΛΗΣΗ ΓΕΝΙΚΗΣ ΣΥΝΕΛΕΥΣΗΣ 24ΗΣ ΜΑΡΤΙΟΥ 2021](#)

From: ΜΥΤΙΛΗΝΑΙΟΣ Α.Ε.  
Posted At: 01 March 2021 09:44  
Conversation: Απόκτηση Ιδίων Μετοχών  
Posted To: DOLAnnouncements  
  
Subject: Απόκτηση Ιδίων Μετοχών

Δείτε παρακάτω:

[Απόκτηση Ιδίων Μετοχών](#)

From: MOTOP ΟΙΛ Α.Ε.  
Posted At: 01 March 2021 09:44  
Conversation: Συναλλαγές της OPTIMA BANK Α.Ε (ρυθμιζόμενη πληροφορία Ν.3556/2007)  
Posted To: DOLAnnouncements  
Subject: Συναλλαγές της OPTIMA BANK Α.Ε (ρυθμιζόμενη πληροφορία Ν.3556/2007)

Η ΜΟΤΟΡ ΟΙΛ (ΕΛΛΑΣ) ΔΙΥΛΙΣΤΗΡΙΑ ΚΟΡΙΝΘΟΥ Α.Ε., σύμφωνα με τους Ν. 3556/2007 και 3606/2007, ανακοινώνει ότι η Τράπεζα OPTIMA BANK Α.Ε. την ενημέρωσε ότι πραγματοποίησε τις εξής συναλλαγές:

Ημερομηνία	Συναλλαγή	Ποσότητα	Χρηματοπιστωτικό Μέσο	Αξία (σε ΕΥΡΩ)
26/02/2021	Πώληση	4.399	Μετοχές ΜΟΗ (ΚΟ)	50.253,06
26/02/2021	Αγορά	5.183	Μετοχές ΜΟΗ (ΚΟ)	59.300,29
26/02/2021	Αγορά	4	ΣΜΕ ΜΟΗ ΜΑΡ 2021	4.566,00
26/02/2021	Πώληση	46	ΣΜΕ ΜΟΗ ΜΑΡ 2021	52.714,00

Η Τράπεζα OPTIMA BANK Α.Ε. πραγματοποίησε τις ανωτέρω συναλλαγές λόγω της Ειδικής Διαπραγμάτευσης που έχει αναλάβει στην αγορά παραγώγων σε Συμβόλαια Μελλοντικής Εκπλήρωσης (ΣΜΕ) με υποκείμενο τίτλο την μετοχή της ΜΟΤΟΡ ΟΙΛ (ΕΛΛΑΣ) ΔΙΥΛΙΣΤΗΡΙΑ ΚΟΡΙΝΘΟΥ Α.Ε.

Η γνωστοποίηση εκ μέρους της Τράπεζας OPTIMA BANK Α.Ε. προς την Εταιρία και ακολούθως η ανακοίνωση της Εταιρίας προς τις αρχές της Κεφαλαιαγοράς, γίνεται επειδή ο κ. Πέτρος Τζαννετάκης είναι μη εκτελεστικό μέλος του Δ.Σ. της Τράπεζας OPTIMA BANK Α.Ε., ενώ κατέχει τη θέση του εκτελεστικού μέλους του Δ.Σ. της ΜΟΤΟΡ ΟΙΛ (ΕΛΛΑΣ) ΔΙΥΛΙΣΤΗΡΙΑ ΚΟΡΙΝΘΟΥ Α.Ε.

Ο κ. Πέτρος Τζαννετάκης είναι πρόσωπο υπόχρεο να γνωστοποιεί τις χρηματιστηριακές συναλλαγές του με αντικείμενο μετοχές εκδόσεως ΜΟΤΟΡ ΟΙΛ (ΕΛΛΑΣ) ΔΙΥΛΙΣΤΗΡΙΑ ΚΟΡΙΝΘΟΥ Α.Ε. (άρθρο 19 του Κανονισμού ΕΕ 596/2014).



Μαρούσι, 1 Μαρτίου 2021

Το Διοικητικό Συμβούλιο

From: ΓΕΚ ΤΕΡΝΑ Α.Ε.  
Posted At: 01 March 2021 10:03  
Conversation: ΑΓΟΡΑ ΙΔΙΩΝ ΜΕΤΟΧΩΝ  
Posted To: DOLAnnouncements  
  
Subject: ΑΓΟΡΑ ΙΔΙΩΝ ΜΕΤΟΧΩΝ

Η ΓΕΚ ΤΕΡΝΑ Α.Ε., κατ' εφαρμογή του Κανονισμού (ΕΕ) 596/2014 του Ευρωπαϊκού Κοινοβουλίου και του κατ' εξουσιοδότηση Κανονισμού (ΕΕ) 2016/1052 της Επιτροπής, γνωστοποιεί στο Επενδυτικό Κοινό ότι, σύμφωνα με το άρθρο 49 του Ν 4548/2018 όπως τροποποιήθηκε και ισχύει και σε εκτέλεση της από 8/7/2020 απόφασης της Τακτικής Γενικής Συνέλευσης των Μετόχων της Εταιρείας, προέβη την 26/2/2021, μέσω του μέλους του Χ.Α. ΒΕΤΑ ΑΧΕΠΕΥ, σε αγορά 7.000 ιδίων μετοχών με μέση τιμή κτήσης 8,4524 ευρώ ανά μετοχή και συνολική αξία συναλλαγής 59.166,58 ευρώ.

From: PROFILE A.E.B.E.  
Posted At: 01 March 2021 10:06  
Conversation: ΓΝΩΣΤΟΠΟΙΗΣΗ ΑΓΟΡΑΣ ΙΔΙΩΝ ΜΕΤΟΧΩΝ  
Posted To: DOLAnnouncements  
  
Subject: ΓΝΩΣΤΟΠΟΙΗΣΗ ΑΓΟΡΑΣ ΙΔΙΩΝ ΜΕΤΟΧΩΝ

Η Διοίκηση της Ανώνυμης Εταιρείας με την επωνυμία «PROFILE ΑΝΩΝΥΜΟΣ ΕΜΠΟΡΙΚΗ ΚΑΙ ΒΙΟΜΗΧΑΝΙΚΗ ΕΤΑΙΡΕΙΑ ΠΛΗΡΟΦΟΡΙΚΗΣ» και το διακριτικό τίτλο «PROFILE SYSTEMS & SOFTWARE A.E.» (εφεξής «Εταιρεία»), κατ' εφαρμογή της κείμενης νομοθεσίας και ειδικότερα του άρθρου 49 του ν. 4548/2018 , του Κανονισμού (ΕΕ) 596/2014 του Ευρωπαϊκού Κοινοβουλίου και του Συμβουλίου της 16<sup>ης</sup> Απριλίου 2014 και του κατ' εξουσιοδότηση Κανονισμού (ΕΕ) 1052/2016 της Ευρωπαϊκής Επιτροπής και στο πλαίσιο της ορθής, έγκυρης και έγκαιρης ενημέρωσης του επενδυτικού κοινού, γνωστοποιεί ότι την 25<sup>η</sup> Φεβρουαρίου 2021 η Εταιρεία προέβη στην αγορά 1.000 ιδίων μετοχών με μέση τιμή κτήσης 4,9400 Ευρώ ανά μετοχή και συνολική αξία συναλλαγής 4.940,00 Ευρώ και την 26<sup>η</sup> Φεβρουαρίου 2021 η Εταιρεία προέβη στην αγορά 1.000 ιδίων μετοχών με μέση τιμή κτήσης 4,9000 Ευρώ ανά μετοχή και συνολική αξία συναλλαγής 4.900,00 Ευρώ, σε εκτέλεση της Από 07.05.2020 απόφασης της Τακτικής Γενικής Συνέλευσης των μετόχων της Εταιρείας και της από 02.06.2020 σχετικής απόφασης του Διοικητικού Συμβουλίου αυτής, καθώς και με την από 16.11.2020 απόφαση του Διοικητικού Συμβουλίου, δυνάμει της οποίας αποφασίσθηκε εκ νέου η επανέναρξη εφαρμογής του προγράμματος αγοράς ιδίων μετοχών.

From: ΤΕΡΝΑ ΕΝΕΡΓΕΙΑΚΗ Α.Β.Ε.Τ.Ε.

Posted At: 01 March 2021 10:08

Conversation: ΑΓΟΡΑ ΙΔΙΩΝ ΜΕΤΟΧΩΝ

Posted To: DOLAnnouncements

Subject: ΑΓΟΡΑ ΙΔΙΩΝ ΜΕΤΟΧΩΝ

Η ΤΕΡΝΑ ΕΝΕΡΓΕΙΑΚΗ ΑΒΕΤΕ κατ' εφαρμογή του Κανονισμού (ΕΕ) 596/2014 του Ευρωπαϊκού Κοινοβουλίου και του κατ' εξουσιοδότηση Κανονισμού (ΕΕ) 2016/1052 της Επιτροπής, γνωστοποιεί στο Επενδυτικό Κοινό ότι, σύμφωνα με το άρθρο 49 του Ν 4548/2018 όπως τροποποιήθηκε και ισχύει, προέβη την 26/2/2021 μέσω του μέλους του Χ.Α. EUROXX ΧΡΗΜΑΤΙΣΤΗΡΙΑΚΗ ΑΧΕΠΕΥ, σε αγορά 19.013 ιδίων μετοχών με μέση τιμή κτήσης 12,0442 ευρώ ανά μετοχή και συνολική αξία συναλλαγής 228.996,52 ευρώ.

From: BRIQ PROPERTIES Α.Ε.Ε.Α.Π.  
Posted At: 01 March 2021 10:21  
Conversation: BriQ Properties: € 100,4 εκ. η αξία αποτίμησης των 28 ακινήτων της εταιρείας  
Posted To: DOLAnnouncements  
Subject: BriQ Properties: € 100,4 εκ. η αξία αποτίμησης των 28 ακινήτων της εταιρείας

Ως συνημμένο αρχείο.

[BriQ Properties: ? 100,4 εκ. η αξία αποτίμησης των 28 ακινήτων της εταιρείας](#)

From: COCA-COLA HBC A.G.  
Posted At: 01 March 2021 10:33  
Conversation: Issue of equity and total voting rights  
Posted To: DOLAnnouncements  
  
Subject: Issue of equity and total voting rights

## Coca-Cola HBC AG

### Issue of equity and total voting rights

Zug, Switzerland – 1 March 2021 – Coca-Cola HBC AG ("Coca-Cola HBC") today announces in respect of the month ended 26 February 2021, the issue of 18,583 shares of CHF 6.70 each fully paid ("Ordinary Shares"), following the exercise of options granted under Coca-Cola HBC's share option plan.

Such Ordinary Shares were also admitted to the Official List of the UK Listing Authority and to trading on the London Stock Exchange's main market for listed securities under Coca-Cola HBC's block listing facility. Following this issue, Coca-Cola HBC has the ability to admit a further 26,367,513 Ordinary Shares under its block listing facility.

As at 1 March 2021, Coca-Cola HBC's issued share capital consisted of 370,531,180 Ordinary Shares, of which 2,759,280 Ordinary shares are held by Coca-Cola HBC AG and 3,430,135 shares are held by its subsidiary, Coca-Cola HBC Services MEPE, in treasury. Accordingly, as at 1 March 2021, the total number of voting rights in Coca-Cola HBC is 364,341,765 for the purposes of the Disclosure Guidance and Transparency Rules of the Financial Conduct Authority ("DTRs").

Shareholders may use the above total voting rights figure as the denominator for the calculations by which they will determine if they are required to notify their

interest in, or a change to their interest in, the share capital of Coca-Cola HBC under the DTRs.

This announcement is made in accordance with DTR 5.6.1.

## Enquiries

Coca-Cola HBC Group

### Investors and Analysts:

Joanna Kennedy Tel:

Investor Relations Director [joanna.kennedy](mailto:joanna.kennedy)

Carla Fabiano Tel:

Investor Relations Manager [carla.fabiano](mailto:carla.fabiano)

Vasso Aliferi Tel:

Investor Relations Manager [vasso.aliferi](mailto:vasso.aliferi)

### Media:

David Hart Tel:

Group Communication Director [david.hart](mailto:david.hart)

## About Coca-Cola HBC

Coca-Cola HBC is a growth-focused CPG business and strategic bottling partner of The Coca-Cola Company. We create value for all our stakeholders by supporting the socio-economic development of the communities in which we operate and we believe building a more positive environmental impact is integral to our future growth. Together, we and our customers serve more than 600 million consumers across a broad geographic footprint of 28 countries on 3 continents. Our portfolio is one of the strongest, broadest and most flexible in the beverage industry, offering consumer-leading partner brands in the sparkling, juice, water, sport, energy, plant-based, ready-to-drink tea, coffee, adult sparkling and premium spirits categories. These brands include Coca-Cola, Coca-Cola Zero, Schweppes, Kinley, Royal Bliss, Costa Coffee, Valser, Romerquelle, Fanta, Sprite, Powerade, FuzeTea, Dobry, Cappy, Monster and Adez. We foster an open and inclusive work environment amongst our

more than 27,000 employees and we are ranked among the top sustainability performers in ESG benchmarks such as the Dow Jones Sustainability Indices, CDP, MSCI ESG and FTSE4Good.

Coca-Cola HBC has a premium listing on the London Stock Exchange (LSE:CCH) and is listed on the Athens Exchange (ATHEX:EEE). For more information, please visit <http://www.coca-colahellenic.com>.



From: ΓΡ. ΣΑΡΑΝΤΗΣ Α.Β.Ε.Ε.  
Posted At: 01 March 2021 11:05  
Conversation: Ανακοίνωση Αγοράς Ιδίων Μετοχών  
Posted To: DOLAnnouncements  
  
Subject: Ανακοίνωση Αγοράς Ιδίων Μετοχών

Αθήνα, 01/03/2021

### **Ανακοίνωση Αγοράς Ιδίων Μετοχών**

Η εταιρεία ΓΡ. ΣΑΡΑΝΤΗΣ Α.Β.Ε.Ε., σύμφωνα με το άρθρο 49 του Ν. 4548/20 και κατ' εφαρμογή του άρθρου 5 του υπ' αριθμ. 596/2014 Κανονισμού του Ευρωπαϊκού Κοινοβουλίου και Συμβουλίου, και του κατ' εξουσιοδότηση Κανονισμού (ΕΕ) 2016/1052, καθώς και βάσει της σχετικής απόφασης της Έκτακτης Γενικής Συνέλευσης της 02/09/2020, ανακοινώνει ότι την 26/02/2021 προέβη σε αγορά 5.895 ιδίων μετοχών με μέση τιμή κτήσης 9,09 ευρώ ανά μετοχή και συνολική αξία συναλλαγής 53.595,59 ευρώ.

Συνολικά, η Εταιρεία κατέχει 2.873.150 ίδιες μετοχές που αντιστοιχούν στο 4,11% του μετοχικού κεφαλαίου.

From: INTERCONTINENTAL INTERNATIONAL  
Posted At: 01 March 2021 14:46  
Conversation: ΑΝΑΚΟΙΝΩΣΗ ΟΙΚΟΝΟΜΙΚΟΥ ΗΜΕΡΟΛΟΓΙΟΥ 2021  
Posted To: DOLAnnouncements  
  
Subject: ΑΝΑΚΟΙΝΩΣΗ ΟΙΚΟΝΟΜΙΚΟΥ ΗΜΕΡΟΛΟΓΙΟΥ 2021

Παρακαλώ, δείτε το συνημμένο αρχείο.

[Οικονομικό Ημερολόγιο 2021](#)

From: BRIQ PROPERTIES A.E.E.A.Π.  
Posted At: 01 March 2021 15:37  
Conversation: Αγορά ιδίων μετοχών (26/2/2021)  
Posted To: DOLAnnouncements  
  
Subject: Αγορά ιδίων μετοχών (26/2/2021)

Η BriQ Properties A.E.E.A.Π. γνωστοποιεί ότι σύμφωνα με το άρθρο 49 του Ν 4548/2018 και σύμφωνα με τους όρους του Κανονισμού 2273 / 2003 της Ευρωπαϊκής Επιτροπής και σε εκτέλεση της από 30/03/2020 απόφασης της Τακτικής Γενικής Συνέλευσης των Μετόχων της Εταιρείας και της από 31/03/2020 απόφασης του Διοικητικού Συμβουλίου, προέβη κατά τη διάρκεια της συνεδρίασης της 26/2/2021, μέσω της χρηματιστηριακής εταιρείας «Eurobank Equities», σε αγορά 1.680 ιδίων μετοχών με μέση τιμή κτήσης 1,985 ευρώ και συνολική αξία συναλλαγής 3.334,80 ευρώ.

**Ομολογιακά Δάνεια Επιχειρήσεων – Οργανωμένη Αγορά (Μετατρέψιμα)**

Πλήθος Εισηγμένων Ομολογιών	Ονομαστική αξία	Τιμή έκδοσης	Σημερινό επιτόκιο	Ημερ. λήξης	Διάρκεια (έτη)	Σημείωση	Τοκομερίδιο		Μον. Διασπ.	Ομόλογα Επιχειρήσεων	Κατωτ Τιμή	Ανωτ Τιμή	Τιμή κλεισ. Προηγ.	Κλείσιμο-ημ/νία	Όγκος	Αξία Συναλλαγών	Τελευταία εντολή			Μεγ έτους	
							Κοινό	Προτιμησιακό									Τιμή	Αγορ./ Πώλ.	Ημερομηνία		λαχ έτους
298,165	0.30	0.30	1.00	11/10/2025	9	---	18	---	1	FORTHNET A.E. (Μ.Ο.Δ.)	---	---	---	---	---	---	90.0000	A	07/01/2021	100.0000	100.0000

**Σημειώσεις Εταιρικών Ομολόγων**

Ο Όγκος Συναλλαγών υπολογίζεται ως (Τεμάχια) \* (Ονομαστική Τιμή). Η Αξία Συναλλαγών υπολογίζεται ως (Τεμάχια) \* (Ονομαστική Τιμή) \* (Τιμή %) + (Δεδουλευμένοι Τόκοι).

Οι τιμές συναλλαγών των ομολόγων υπολογίζονται ως ποσοστό επί τοις εκατό (%) της ονομαστικής τους τιμής.

Όλα τα ομόλογα έχουν Ονομαστική Αξία εκπεφρασμένη σε Ευρώ (εκτός εάν σημειώνεται διαφορετικά).

**Ομολογιακά Δάνεια Επιχειρήσεων – Οργανωμένη Αγορά (Μη Μετατρέψιμα)**

Πλήθος Εισηγμένων Ομολογιών	Ονομαστική αξία	Τιμή έκδοσης	Σημερινό επιτόκιο	Ημερ. λήξης	Διάρκεια (έτη)	Σημείωση	Τοκομερίδιο		Μον. Διασπ.	Ομόλογα Επιχειρήσεων	Δεδ. Τόκος	Αποδ./Λήξη	Κατωτ Τιμή	Ανωτ Τιμή	Τιμή κλειστ. Προηγ.	Κλείσιμο-ημ/νία	Όγκος	Αξία Συναλλαγών	Τελευταία εντολή			Μεγ έτους		
							Κοινό	Προτιμησιακό											Τιμή	Αγορ./ Πώλ.	Ημερομηνία		λαχ έτους	
175,000	1,000.00	1,000.00	3.40	26/07/2024	5	---	4	---	1	ΑΤΤΙCΑ Α.Ε. ΣΥΜΜΕΤΟΧΩΝ (Μη μετατρέψιμο)	3.4000	5.5970	92.7500	92.7500	92.7500	92.0020	26/02/2021	100,000	93,090.00	91.5601	A	31/03/2021	90.0310	94.9999
20,529	1,000.00	1,000.00	4.95	26/06/2023	5	---	6	---	1	B&F Α.Β.Ε.Ε. ΕΝΔΥΜΑΤΩΝ (Μη μετατρέψιμο)	8.9375	6.3430	95.4000	95.4000	95.4000	95.2000	26/02/2021	2,000	1,925.88	95.0000	A	31/03/2021	92.1501	95.9999
90,000	1,000.00	1,000.00	3.00	11/05/2023	5	---	6	---	1	CORAL Α.Ε. (Μη μετατρέψιμο)	9.3333	1.6480	102.6000	102.6000	102.6000	103.0000	25/02/2021	25,000	25,883.33	102.0001	A	31/03/2021	101.7350	103.5000
120,000	1,000.00	1,000.00	3.95	04/04/2025	7	---	6	---	1	ΓΕΚ ΤΕΡΝΑ Α.Ε. (Μη μετατρέψιμο)	16.3486	2.4340	---	---	---	104.6500	26/02/2021	---	---	104.0500	A	31/03/2021	103.7188	104.8000
39,892,816	1.00	1.00	5.00	04/10/2021	5	---	18	---	1	HOUSEMARKET Α.Ε. (Μη Μετατρέψιμο)	0.0081	0.6830	---	---	---	102.5000	18/02/2021	---	---	102.0000	A	31/03/2021	102.2750	102.9900
150,000	1,000.00	1,000.00	2.60	22/10/2026	7	---	3	---	1	ΤΕΡΝΑ ΕΝΕΡΓΕΙΑΚΗ Μ.Α.Ε.Χ. (Μη μετατρέψιμο)	9.5333	2.6260	---	---	---	99.4000	26/02/2021	---	---	99.5500	A	31/03/2021	99.4000	103.0000
200,000	1,000.00	1,000.00	3.60	12/03/2026	7	---	4	---	1	ΑΕΡΟΠΟΡΙΑ ΑΙΓΑΙΟΥ Α.Ε. (Μη μετατρέψιμο)	17.0000	3.7690	98.0000	98.5800	98.1160	98.5800	26/02/2021	5,000	4,990.80	96.6100	A	31/03/2021	93.1501	98.8000
200,000	1,000.00	1,000.00	2.10	27/10/2027	7	---	1	---	1	Ο.Π.Α.Π. Α.Ε. (Μη Μετατρέψιμο)	7.4083	1.7570	101.8397	102.1500	101.9949	101.8400	26/02/2021	300,000	308,567.97	101.5000	A	31/03/2021	99.3000	102.3900
320,000	1,000.00	1,000.00	3.40	21/07/2027	7	---	2	---	1	LAMDA DEVELOPMENT Α.Ε. (Μη μετατρέψιμο)	3.8722	3.1590	100.5000	101.0000	100.9383	101.0000	26/02/2021	252,000	255,340.34	100.5200	A	31/03/2021	99.0100	101.5000
500,000	1,000.00	1,000.00	2.75	03/07/2027	7	---	2	---	1	ΓΕΚ ΤΕΡΝΑ Α.Ε. (Μη μετατρέψιμο)	4.4306	2.7920	99.2000	99.8765	99.4896	98.5150	26/02/2021	199,000	198,865.91	98.5001	A	31/03/2021	97.8574	99.8765

**Σημειώσεις Εταιρικών Ομολόγων**

Ο Όγκος Συναλλαγών υπολογίζεται ως (Τεμάχια) \* (Ονομαστική Τιμή). Η Αξία Συναλλαγών υπολογίζεται ως (Τεμάχια) \* (Ονομαστική Τιμή) \* (Τιμή %) + (Δεδουλευμένοι Τόκοι).

Οι τιμές συναλλαγών των ομολόγων υπολογίζονται ως ποσοστό επί τοις εκατό (%) της ονομαστικής τους τιμής.

Όλα τα ομόλογα έχουν Ονομαστική Αξία εκπεφρασμένη σε Ευρώ (εκτός εάν σημειώνεται διαφορετικά).

**Ομόλογα Ελληνικού Δημοσίου**

Πλήθος Εισηγμ. Ομολογιών	Ονομ. αξία	Σημερινό επιτόκιο	Υπολογισμός Δεδουλευμένων	Ημερ/νία Λήξης [1]	Διάρκεια (έτη)	Σημείωση	Ημερομηνία Πληρ.	Αξία τρέχοντος	Μον. Διασπ.	Ομόλογα Ελληνικού Δημοσίου	Κατωτ Τιμή	Ανωτ Τιμή	Τιμή κλεισ.	Προηγ. Κλείσιμο-ημ/νία	Όγκος	Αξία Συναλλαγών	Τελευταία εντολή Αγορ./ Πώλ. Ημερομηνία
3,000,000	1,000.00	4.38	Πργμ/Πργμ	01/08/2022	5	---	01/08	4.38	1	ΟΕΔ-ΣΤΘ-010822-05Χ-4,375-1,000	---	---	---	---	---	---	1.0000 A 28/11/2018
4,500,000	1,000.00	1.88	Πργμ/Πργμ	04/02/2035	15	---	04/02	1.88	1	ΟΕΔ-ΣΤΘ-040235-15Χ-1,875-1,000	---	---	---	---	---	---	---
2,500,000	1,000.00	3.45	Πργμ/Πργμ	02/04/2024	5	---	02/04	3.45	1	ΟΕΔ-ΣΤΘ-020424-05Χ-3,450-1,000	---	---	---	---	---	---	---
3,500,000	1,000.00	0.75	Πργμ/Πργμ	18/06/2031	10	---	18/06	0.75	1	ΟΕΔ-ΣΤΘ-180631-10Χ-0,750-1,000	---	---	---	---	---	---	---
4,355,990,324	1.00	3.50	Πργμ/Πργμ	30/01/2023	5	---	01/02 - 31/01	3.50	1	ΟΕΔ-ΣΤΘ-300123-05Χ-3,500-1,00	---	---	---	94.5720 13/07/2018	---	---	1.0000 A 28/11/2018
5,962,747,327	1.00	3.75	Πργμ/Πργμ	30/01/2028	10	---	/02 - 01/02 - 31/	3.75	1	ΟΕΔ-ΣΤΘ-300128-10Χ-3,750-1,00	---	---	---	85.4610 13/07/2018	---	---	1.0000 A 28/11/2018
6,091,218,404	1.00	3.90	Πργμ/Πργμ	30/01/2033	15	---	/02 - 01/02 - 31/	3.90	1	ΟΕΔ-ΣΤΘ-300133-15Χ-3,900-1,00	---	---	---	78.6730 13/07/2018	---	---	1.0000 A 28/11/2018
4,805,399,486	1.00	4.00	Πργμ/Πργμ	30/01/2037	19	---	/02 - 01/02 - 31/	4.00	1	ΟΕΔ-ΣΤΘ-300137-19Χ-4,000-1,00	---	---	---	77.0370 13/07/2018	---	---	1.0000 A 28/11/2018
4,603,713,186	1.00	4.20	Πργμ/Πργμ	30/01/2042	24	---	/02 - 01/02 - 31/	4.20	1	ΟΕΔ-ΣΤΘ-300142-24Χ-4,200-1,00	---	---	---	77.7640 13/07/2018	---	---	1.0000 A 28/11/2018
550,418,123	1.00	4.30	Πργμ/Πργμ	24/02/2023	11	---	24/02	4.30	1	ΟΕΔ-ΣΤΘ-240223-11Χ-2,000-1,00	---	---	---	10.0000 22/06/2015	---	10.0000	A 11/07/2019
445,007,576	1.00	4.30	Πργμ/Πργμ	24/02/2024	12	---	24/02	4.30	1	ΟΕΔ-ΣΤΘ-240224-12Χ-2,000-1,00	---	---	---	10.0000 22/06/2015	---	---	---
423,674,226	1.00	4.30	Πργμ/Πργμ	24/02/2025	13	---	24/02	4.30	1	ΟΕΔ-ΣΤΘ-240225-13Χ-2,000-1,00	---	---	---	10.0000 22/06/2015	---	---	---
212,292,153	1.00	4.30	Πργμ/Πργμ	24/02/2026	14	---	24/02	4.30	1	ΟΕΔ-ΣΤΘ-240226-14Χ-2,000-1,00	---	---	---	10.0000 22/06/2015	---	---	---
160,621,352	1.00	4.30	Πργμ/Πργμ	24/02/2027	15	---	24/02	4.30	1	ΟΕΔ-ΣΤΘ-240227-15Χ-2,000-1,00	---	---	---	10.0000 22/06/2015	---	---	---
183,244,055	1.00	4.30	Πργμ/Πργμ	24/02/2028	16	---	24/02	4.30	1	ΟΕΔ-ΣΤΘ-240228-16Χ-2,000-1,00	---	---	---	10.0000 22/06/2015	---	---	---
164,802,894	1.00	4.30	Πργμ/Πργμ	24/02/2029	17	---	24/02	4.30	1	ΟΕΔ-ΣΤΘ-240229-17Χ-2,000-1,00	---	---	---	10.0000 22/06/2015	---	---	---
165,460,943	1.00	4.30	Πργμ/Πργμ	24/02/2030	18	---	24/02	4.30	1	ΟΕΔ-ΣΤΘ-240230-18Χ-2,000-1,00	---	---	---	10.0000 22/06/2015	---	---	---
129,007,241	1.00	4.30	Πργμ/Πργμ	24/02/2031	19	---	24/02	4.30	1	ΟΕΔ-ΣΤΘ-240231-19Χ-2,000-1,00	---	---	---	10.0000 22/06/2015	---	---	---
126,192,683	1.00	4.30	Πργμ/Πργμ	24/02/2032	20	---	24/02	4.30	1	ΟΕΔ-ΣΤΘ-240232-20Χ-2,000-1,00	---	---	---	10.0000 22/06/2015	---	---	---
146,905,168	1.00	4.30	Πργμ/Πργμ	24/02/2033	21	---	24/02	4.30	1	ΟΕΔ-ΣΤΘ-240233-21Χ-2,000-1,00	---	---	---	10.0000 22/06/2015	---	---	---
154,475,606	1.00	4.30	Πργμ/Πργμ	24/02/2034	22	---	24/02	4.30	1	ΟΕΔ-ΣΤΘ-240234-22Χ-2,000-1,00	---	---	---	10.0000 22/06/2015	---	---	---
144,429,441	1.00	4.30	Πργμ/Πργμ	24/02/2035	23	---	24/02	4.30	1	ΟΕΔ-ΣΤΘ-240235-23Χ-2,000-1,00	---	---	---	10.0000 22/06/2015	---	---	---
166,211,676	1.00	4.30	Πργμ/Πργμ	24/02/2036	24	---	24/02	4.30	1	ΟΕΔ-ΣΤΘ-240236-24Χ-2,000-1,00	---	---	---	10.0000 22/06/2015	---	---	---
145,461,669	1.00	4.30	Πργμ/Πργμ	24/02/2037	25	---	24/02	4.30	1	ΟΕΔ-ΣΤΘ-240237-25Χ-2,000-1,00	---	---	---	10.0000 22/06/2015	---	---	---
146,941,087	1.00	4.30	Πργμ/Πργμ	24/02/2038	26	---	24/02	4.30	1	ΟΕΔ-ΣΤΘ-240238-26Χ-2,000-1,00	---	---	---	10.0000 22/06/2015	---	---	---
135,115,612	1.00	4.30	Πργμ/Πργμ	24/02/2039	27	---	24/02	4.30	1	ΟΕΔ-ΣΤΘ-240239-27Χ-2,000-1,00	---	---	---	10.0000 22/06/2015	---	---	---
141,909,637	1.00	4.30	Πργμ/Πργμ	24/02/2040	28	---	24/02	4.30	1	ΟΕΔ-ΣΤΘ-240240-28Χ-2,000-1,00	---	---	---	10.0000 22/06/2015	---	---	---
136,788,720	1.00	4.30	Πργμ/Πργμ	24/02/2041	29	---	24/02	4.30	1	ΟΕΔ-ΣΤΘ-240241-29Χ-2,000-1,00	---	---	---	10.0000 22/06/2015	---	---	---
163,643,410	1.00	4.30	Πργμ/Πργμ	24/02/2042	30	---	24/02	4.30	1	ΟΕΔ-ΣΤΘ-240242-30Χ-2,000-1,00	---	---	---	10.0000 22/06/2015	---	---	---
4,000,000	1,000.00	3.88	Πργμ/Πργμ	12/03/2029	10	---	12/03	3.88	1	ΟΕΔ-ΣΤΘ-120329-10Χ-3,875-1,0000	---	---	---	---	---	100.0000	A 15/10/2019
503,753	1,000.00	0.32	FLR Πργμ/360	16/09/2021	2	---	16/03 - 16/09	---	1	ΟΕΔ-ΚΥΜ-160921-02Χ-0,319-1,000	---	---	---	---	---	---	---
3,000,000	1,000.00	3.38	Πργμ/Πργμ	15/02/2025	7	---	15/02	3.38	1	ΟΕΔ-ΣΤΘ-150225-07Χ-3,375-1,000	---	---	---	---	---	---	---
250,250	1,000.00	2.90	Πργμ/Πργμ	20/03/2023	4	---	20/03	2.90	1	ΟΕΔ-ΣΤΘ-200323-04Χ-2,900-1,000	---	---	---	---	---	---	---
964,000	1,000.00	3.25	Πργμ/Πργμ	20/03/2025	6	---	20/03	3.25	1	ΟΕΔ-ΣΤΘ-200325-06Χ-3,250-1,000	---	---	---	---	---	---	---

**Σημειώσεις Ομολόγων Ελλ. Δημοσίου**

Ο Όγκος Συναλλαγών υπολογίζεται ως (Τεμάχια) \* (Ονομαστική Τιμή). Η Αξία Συναλλαγών υπολογίζεται ως (Τεμάχια) \* (Ονομαστική Τιμή) \* (Τιμή %) + (Δεδουλευμένοι Τόκοι)

Η Αξία του τρέχοντος τοκομεριδίου για τις εκδόσεις Ονομαστικής Αξίας 0,01 ευρώ, αναφέρεται σε Ονομαστική Αξία 100 ευρώ.

FLR (= Floating Interest Rate) Ομόλογο Μεταβλητού Επιτοκίου.

[1] - Η Ημερομηνία Λήξης της τοκοφόρου περιόδου και η Ημερομηνία Πληρωμής του τοκομεριδίου.

**Ομόλογα Ελληνικού Δημοσίου**

Πλήθος Εισηγμ. Ομολογιών	Ονομ. αξία	Σημερινό επιτόκιο	Υπολογισμός Δεδουλευμένων	Ημερ/νία Λήξης [1]	Διάρκεια (έτη)	Σημείωση	Ημερομηνία Πληρ.	Αξία τρέχοντος	Μον. Διαπρ.	Ομόλογα Ελληνικού Δημοσίου	Κατωτ Τιμή	Ανωτ Τιμή	Τιμή κλεισ.	Προηγ. Κλείσιμο-ημ/νία	Όγκος	Αξία Συναλλαγών	Τελευταία εντολή Αγορ./ Πώλ. Ημερομηνία
2,100,000	1,000.00	3.55	Πργμ/Πργμ	20/03/2026	7	---	20/03	3.55	1	ΟΕΔ-ΣΤΘ-200326-07Χ-3,550-1,000	---	---	---	---	---	---	---
5,500,000	1,000.00	1.50	Πργμ/Πργμ	18/06/2030	10	---	18/06	1.50	1	ΟΕΔ-ΣΤΘ-180630-10Χ-1,500-1,000	---	---	---	---	---	---	---
5,364,250	1,000.00	3.25	Πργμ/Πργμ	20/03/2050	30	---	20/03	3.25	1	ΟΕΔ-ΣΤΘ-200350-30Χ-3,250-1,000	---	---	---	---	---	---	---
2,000,000	1,000.00	2.00	Πργμ/Πργμ	22/04/2027	7	---	22/04	2.00	1	ΟΕΔ-ΣΤΘ-220427-07Χ-2,000-1,000	---	---	---	---	---	---	99.9000 A 22/04/2020
2,500,000	1,000.00	1.88	Πργμ/Πργμ	23/07/2026	7	---	23/07	1.88	1	ΟΕΔ-ΣΤΘ-230726-07Χ-1,875-1,000	---	---	---	---	---	---	---

**Σημειώσεις Ομολόγων Ελλ. Δημοσίου**

Ο Όγκος Συναλλαγών υπολογίζεται ως (Τεμάχια) \* (Ονομαστική Τιμή). Η Αξία Συναλλαγών υπολογίζεται ως (Τεμάχια) \* (Ονομαστική Τιμή) \* (Τιμή %) + (Δεδουλευμένοι Τόκοι)

Η Αξία του τρέχοντος τοκομεριδίου για τις εκδόσεις Ονομαστικής Αξίας 0,01 ευρώ, αναφέρεται σε Ονομαστική Αξία 100 ευρώ.

FLR (= Floating Interest Rate) Ομόλογο Μεταβλητού Επιτοκίου.

[1] - Η Ημερομηνία Λήξης της τοκοφόρου περιόδου και η Ημερομηνία Πληρωμής του τοκομεριδίου.

**Έντοκα Γραμμάτια & Zero Coupon Ομόλογα Ελληνικού Δημοσίου**

Ημερ/νία	Διάρκειας 13 εβδομάδων									Διάρκειας 26 εβδομάδων									Διάρκειας 52 εβδομάδων								
	Ημερ/νία Λήξης	Αρχικό Επιτόκιο	Πλήθος Εισηγμένων	Όνομ/κή αξία	Τιμή έκδοσης	Τελευταία Τιμή	Συναλλαγή Ημερομηνία	Όγκος Συναλλαγών	Σημ.	Ημερ/νία Λήξης	Αρχικό Επιτόκιο	Πλήθος Εισηγμένων	Όνομ/κή αξία	Τιμή έκδοσης	Τελευταία Τιμή	Συναλλαγή Ημερομηνία	Όγκος Συναλλαγών	Σημ.	Ημερ/νία Λήξης	Αρχικό Επιτόκιο	Πλήθος Εισηγμένων	Όνομ/κή αξία	Τιμή έκδοσης	Τελευταία Τιμή	Συναλλαγή Ημερομηνία	Όγκος Συναλλαγών	Σημ.
13/03/2020	---	---	---	---	---	---	---	---	---	---	---	---	---	---	---	---	---	---	12/03/2021	0.24	600,000	1,000.00	1,000.00	---	---	---	---
12/06/2020	---	---	---	---	---	---	---	---	---	---	---	---	---	---	---	---	---	---	11/06/2021	0.25	1,600,000	1,000.00	997.49	---	---	---	---
11/09/2020	---	---	---	---	---	---	---	---	---	---	---	---	---	---	---	---	---	---	10/09/2021	0.00	1,000,000	1,000.00	1,000.00	---	---	---	---
11/12/2020	---	---	---	---	---	---	---	---	---	---	---	---	---	---	---	---	---	---	10/12/2021	-0.26	1,000,000	1,000.00	1,002.60	---	---	---	---



**Ημερήσιο Δελτίο Τιμών**

Έτος: 142 Αύξων Αριθμός Συνεδρίασης: 40

Ενότητα 5: Ομόλογα Ελληνικού Δημοσίου Διαπραγματεύσιμα με τη Μέθοδο Εκφώνησης - Αντιφώνησης

Δευτέρα, 1 Μαρτίου, 2021

Ομόλογα σε Κυκλοφορία	Νόμισμα / Ελάχιστη διαπραγ.	Ημερομηνία Πληρ.	Αξία τρέχοντος τοκομεριδίου	Σημείωση	Τοκομερίδιο	Μονάδα διαπίσης	Ημερ/νία Έκδοσης	Διάρκεια (έτη)	Σημερινό επιτόκιο	Υ.Δ.Τ σε ημέρες	Ομόλογα	Τελευταία τιμή προηγ.	Τελευτ. Τιμή	Εκφ. τοις μετρητοίς (€)	Συναλλαγές σε τμχ	Ελάχιστο ζωής	Μέγιστο ζωής		
<b>Νομικών Προσώπων και Εταιρειών σε Συνάλλαγμα και Ευρο</b>																			
0	GBP / 10	01/12	0.25	---	64	1	01/12/1928	100	2.5	360	Ε.Κ.Τ.Ε.	---	---	---	---	---	---		
103,746	GBP / 10	01/12	0.25	---	62	1	01/12/1930	98	2.5	360	Ε.Κ.Τ.Ε. σειρά	2.27	05/02/1996	2.27	Π	05/02/1996	---	2.27	2.27

**Σημειώσεις Ομολόγων Ελλ. Δημοσίου**

Υ.Δ.Τ: Υπολογισμός Δεδουλευμένων Τόκων.

FLR (= Floating Interest Rate) Ομόλογο Μεταβλητού Επιτοκίου.

Η ελάχιστη διαπραγματεύσιμη Ονομαστική Αξία για όλους τους Άυλους Τίτλους του Δημοσίου είναι τα 100 Ευρώ.

(μφρ-0)

**Πίνακας Μελών Χρηματιστηρίου Αθηνών και Μελών ΕΤ.ΕΚ.**

Επωνυμία	Διεύθυνση	Τηλέφωνο	Φαξ	Αγορά Μετοχών			Αγορά Παραγώγων		Μέλη ΕΤ.ΕΚ.	
				Μέλος Αγοράς	Μέλος εξ Αποστάσεως	Ειδικός Διαπρήτης	Διαπρήτης	Ειδικός Διαπρήτης	Γενικό Εκκαθιστικό	Άμεσο Εκκαθιστικό
AEONIC SECURITIES C.I.F. P.L.C.	ΛΑΪΟΥ 6, ΓΡ. 301B, ANNA COURT ,	35725337600		a	a					
ALPHA ΤΡΑΠΕΖΑ Α.Ε.	ΛΕΩΦ. ΑΘΗΝΩΝ 103, ΑΘΗΝΑ	+30 2103436820	210-3436270						a	
	ΣΤΑΔΙΟΥ 40, ΑΘΗΝΑ	(210)-3260000	(210)-3264116							
		(210)-3265546	(210)-3265811							
ARGUS STOCKBROKERS LTD	25 ΛΕΩΦΟΡΟΣ ΔΗΜΟΣΘΕΝΗ ΣΕΒΕΡΗ 25 ,	0035722717000		a	a		a			
ATLANTIC SECURITIES LTD	ΠΡΟΔΡΟΜΟΥ 37 37,	0035722445400		a	a					
ΑΧΟΝ ΧΡΗΜΑΤΙΣΤΗΡΙΑΚΗ Α.Ε.Π.Ε.Υ.	ΣΤΑΔΙΟΥ 48 48, ΑΘΗΝΑ	2103363800		a			a			
ΒΕΤΑ ΧΡΗΜΑΤΙΣΤΗΡΙΑΚΗ Α.Ε.Π.Ε.Υ.	Λ.ΑΛΕΞΑΝΔΡΑΣ 29 29 , ΑΘΗΝΑ	2106478930		a		a				a
BNP PARIBAS SECURITIES SERVICES	ΛΑΜΨΑΚΟΥ 2 2, ΑΘΗΝΑ	2107468500							a	
BOFA SECURITIES EUROPE SA	112 AVENUE KL?BER 75116 ,	+33 153655555		a	a					
CAPITAL ΑΧΕΠΕΥ	ΜΗΤΡΟΠΟΛΕΩΣ 58 58, ΑΘΗΝΑ	2103369700		a			a			
CFS ΧΡΗΜΑΤΙΣΤΗΡΙΑΚΗ Α.Ε.Π.Ε.Υ.	ΠΑΠΑΡΡΗΓΟΠΟΥΛΟΥ 3 3, ΑΘΗΝΑ	2103360800		a						
CITIGROUP GLOBAL MARKETS EUROPE AG	REUTERWEG 16 FRANKFURT 16,	+49 691366-0		a	a					
CITIGROUP GLOBAL MARKETS LIMITED	33 CANADA SQUARE -CANARY WHARF 1,	+44 02079864000		a						
CREDIT SUISSE SECURITIES (EUROPE) LIMITED	ONE CABOT SQUARE 1 , LONDON	+44 2078888888		a						
CREDIT SUISSE SECURITIES SOCIEDAD DE VALORES SA	CALLE AYALA 42, 3A PLANTA-B MADRID ,	+34917916000		a	a					
DEUTSCHE BANK AG	GREAT WINCHESTER STREET 1 , LONDON	+44 20 754 54209	00441133361437		a					
EUROBANK EQUITIES Α.Ε.Π.Ε.Υ.	ΦΙΛΕΛΛΗΝΩΝ 10 & ΞΕΝΟΦΩΝΤΟΣ 13 , ΑΘΗΝΑ	2103720425		a		a	a			a
EUROCORP Α.Ε.Π.Ε.Υ.	ΠΛ.ΦΙΛΙΚΗΣ ΕΤΑΙΡΕΙΑΣ 14 14, ΑΘΗΝΑ	2107263600		a			a			a
EUROTRUST ΧΡΗΜΑΤΙΣΤΗΡΙΑΚΗ Α.Ε.Π.Ε.Υ.	ΣΕΒΑΣΤΟΥΠΟΛΕΩΣ 113 113, ΑΘΗΝΑ	2103363100		a						
EUROXX ΧΡΗΜΑΤΙΣΤΗΡΙΑΚΗ Α.Ε.Π.Ε.Υ.	ΠΑΛΑΙΟΛΟΓΟΥ 7, ΧΑΛΑΝΔΡΙ	+30 2106879400	210-6879401				a	a		a
	ΠΑΛΑΙΟΛΟΓΟΥ 7, ΧΑΛΑΝΔΡΙ	(210)-6879400	(210)-6879401							
GLOBAL CAPITAL SECURITIES & FINANCIAL SERVICES LTD	Λ.ΑΡΧΙΕΠΙΣΚΟΠΟΥ ΜΑΚΑΡΙΟΥ Γ50 50,	0035722710710		a	a					
HSBC CONTINENTAL EUROPE	Λ.ΜΕΣΣΟΓΕΙΩΝ 109-111 109-111,	2106960000							a	
INDEX ΧΡΗΜΑΤΙΣΤΗΡΙΑΚΗ Α.Ε.Π.Ε.Υ.	ΔΡΑΓΑΤΣΑΝΙΟΥ 6 6, ΑΘΗΝΑ	2103213920		a						
LAIKI FINANCIAL SERVICES LTD	ΛΕΩΦ. ΒΥΡΩΝΟΣ 26, ΛΕΥΚΩΣΙΑ ΚΥΠΡΟΥ	357 22367367	357 22718567		a					
MEGA EQUITY SECURITIES & FINANCIAL SERVICES PUBLIC LTD	ΛΕΩΦ.ΓΡΙΒΑ ΔΙΓΕΝΗ 42-44 42-44,	0035722711711		a	a		a			
MERIT ΧΡΗΜΑΤΙΣΤΗΡΙΑΚΗ Α.Ε.Π.Ε.Υ.	ΣΟΦΟΚΛΕΟΥΣ 5 5, ΑΘΗΝΑ	2103671880		a		a				a
MERRILL LYNCH INTERNATIONAL	2 KING EDWARD STREET 2 , LONDON	+44 20276281000		a						
NUNTIUS ΧΡΗΜΑΤΙΣΤΗΡΙΑΚΗ Α.Ε.Π.Ε.Υ.	ΔΡΑΓΑΤΣΑΝΙΟΥ 6 6, ΑΘΗΝΑ	2103350599		a						
ONE PLUS CAPITAL LIMITED	75 PRODROMOU AVENUE NICOSIA 1307 ,	35722873760		a	a					
PROCHOICE CHRIMATISTIRIAKI LTD	ΛΕΩΦ ΣΠΥΡΟΥ ΚΥΠΡΙΑΝΟΥ 57, ΑΚΙΝΗΤΑ Φ 57,	035724661192		a	a					
SHARELINK SECURITIES & FINANCIAL SERVICES LTD	HOUSE-ΘΕΟΤΟΚΗ 6 ΜΕΓΑΡΟ ΕΛΛΗΝΑ 6 ,	+357 22554200		a	a		a			

**Πίνακας Μελών Χρηματιστηρίου Αθηνών και Μελών ΕΤ.ΕΚ.**

Επωνυμία	Διεύθυνση	Τηλέφωνο	Φαξ	Αγορά Μετοχών			Αγορά Παραγώγων		Μέλη ΕΤ.ΕΚ.	
				Μέλος Αγοράς	Μέλος εξ Αποστάσεως	Ειδικός Διαπρήτης	Διαπρήτης	Ειδικός Διαπρήτης	Γενικό Εκκαθιστικό	Άμεσο Εκκαθιστικό
SOCIETE GENERALE S.A.	17 COURS VALMY, CEDEX ,	+157290504		a	a		a			
SOLIDUS SECURITIES A.E.Π.Ε.Υ.	ΛΟΥΙΖΗΣ ΡΙΑΝΚΟΥΡ 64 64, ΑΘΗΝΑ	2106900600		a			a			a
THE CYPRUS INVESTMENT & SECURITIES CORPORATION LTD	ΛΕΩΦ. ΚΥΡΗΝΕΙΑΣ 154,	0035722121700		a	a					
UBS EUROPE SE	OPERNTURM, BOCKENHEIMER LANDSTRASSE 2-4 ,	496921790		a	a					
UBS LIMITED	FINSBURY AVENUE 1 , LONDON	+44 2075687135			a					
<b>A. ΣΑΡΡΗΣ ΧΡΗΜΑΤΙΣΤΗΡΙΑΚΗ Α.Ε.Π.Ε.Υ.</b>	ΔΡΑΓΑΤΣΑΝΙΟΥ 6 6, ΑΘΗΝΑ	2103367700		a						
<b>ΑΛΦΑ FINANCE ΑΕΠΕΥ</b>	ΜΕΡΛΙΝ 5 5, ΑΘΗΝΑ	2103677400		a		a	a	a		a
<b>Γ. Α. ΠΕΡΒΑΝΑΣ ΧΡΗΜΑΤΙΣΤΗΡΙΑΚΗ Α.Ε.Π.Ε.Υ</b>	ΣΟΦΟΚΛΕΟΥΣ 7-9 7-9, ΑΘΗΝΑ	2103727200		a						
<b>ΔΥΝΑΜΙΚΗ ΧΡΗΜΑΤΙΣΤΗΡΙΑΚΗ Α.Ε.Π.Ε.Υ</b>	ΤΡΑΛΛΕΩΝ 2 & Λ.ΣΥΓΓΡΟΥ 223 , ΝΕΑ ΣΜΥΡΝΗ	2103677700		a			a			a
<b>ΕΘΝΙΚΗ ΤΡΑΠΕΖΑ ΤΗΣ ΕΛΛΑΔΟΣ Α.Ε.</b>	ΑΙΟΛΟΥ 86, ΑΘΗΝΑ	(210)-3341000	(210)-3228187	a		a	a		a	
	ΑΚΑΔΗΜΙΑΣ 68, ΑΘΗΝΑ	(210)-3328817	(210)-3328678							
<b>ΕΘΝΙΚΗ ΧΡΗΜΑΤΙΣΤΗΡΙΑΚΗ Α.Ε.Π.Ε.Υ.</b>	ΛΕΩΦ. ΚΗΦΙΣΙΑΣ 66 (ΚΤΗΡΙΟ Α) 66, ΜΑΡΟΥΣΙ	2103328784		a		a	a	a		
<b>ΕΛΛΗΝΙΚΗ ΤΡΑΠΕΖΑ (ΕΠΕΝΔΥΣΕΙΣ) ΛΤΔ</b>	ΛΕΩΦ.ΚΥΡΙΑΚΟΥ ΜΑΤΣΗ 31 - ΤΘ 24747 , ΛΕΥΚΩΣΙΑ ΚΥΠΡΟΥ	+357 22500100	357 22500110		a					
<b>ΕΛΛΗΝΟΑΜΕΡΙΚΑΝΙΚΗ ΧΡΗΜΑΤΙΣΤΗΡΙΑΚΗ ΑΕΠΕΥ</b>	ΑΝΔΡΕΑ ΠΑΠΑΝΔΡΕΟΥ 27 27, ΜΑΡΟΥΣΙ	2103311100		a		a	a			a
<b>Ι. Χ. ΜΑΥΡΙΚΗΣ ΧΡΗΜΑΤΙΣΤΗΡΙΑΚΗ Α.Ε.Π.Ε.Υ</b>	ΣΟΦΟΚΛΕΟΥΣ 5 5, ΑΘΗΝΑ	2103216730		a						
<b>ΚΑΠΠΑ ΧΡΗΜΑΤΙΣΤΗΡΙΑΚΗ Α.Ε.Π.Ε.Υ.</b>	ΒΑΛΛΑΡΙΤΟΥ 15 15, ΑΘΗΝΑ	2103678600		a			a			
<b>ΚΑΡΑΜΑΝΟΦ ΧΡΗΜΑΤΙΣΤΗΡΙΑΚΗ Α.Ε.Π.Ε.Υ.</b>	ΠΛ.ΑΓ.ΘΕΟΔΩΡΩΝ 2 2, ΑΘΗΝΑ	2103212947		a						
<b>ΚΥΚΛΟΣ ΧΡΗΜΑΤΙΣΤΗΡΙΑΚΗ Α.Ε.Π.Ε.Υ.</b>	ΠΑΝΕΠΙΣΤΗΜΙΟΥ 39 39, ΑΘΗΝΑ	2103364300		a			a			a
<b>ΛΕΩΝ ΔΕΠΟΛΑΣ ΧΡΗΜΑΤΙΣΤΗΡΙΑΚΗ Α.Ε.Π.Ε.Υ.</b>	ΧΡΗΣΤΟΥ ΛΑΔΑ 1 1, ΑΘΗΝΑ	2103213276 -28		a		a	a			
<b>Ν. ΧΡΥΣΟΧΟΙΔΗΣ ΧΡΗΜΑΤΙΣΤΗΡΙΑΚΗ Α.Ε.Π.Ε.Υ</b>	ΣΟΦΟΚΛΕΟΥΣ 7-9 7-9, ΑΘΗΝΑ	2103213913		a			a			a
<b>ΠΑΝΤΕΛΑΚΗΣ ΧΡΗΜΑΤΙΣΤΗΡΙΑΚΗ Α.Ε.Π.Ε.Υ</b>	ΕΘΝΙΚΗΣ ΑΝΤΙΣΤΑΣΕΩΣ 57, ΚΤΙΡΙΟ Β 57, ΧΑΛΑΝΔΡΙ	2106965000		a		a	a	a		
<b>ΠΕΙΡΑΙΩΣ Α.Ε.Π.Ε.Υ.</b>	ΣΤΑΔΙΟΥ 10 10, ΑΘΗΝΑ	2103354100		a		a	a	a		a
<b>ΠΗΓΑΣΟΣ ΧΡΗΜΑΤΙΣΤΗΡΙΑΚΗ Α.Ε.Π.Ε.Υ.</b>	ΒΑΛΛΑΡΙΤΟΥ 17 & ΑΜΕΡΙΚΗΣ 17 , ΑΘΗΝΑ	2103670700		a			a			
<b>ΣΤ. ΕΜ. ΛΑΥΡΕΝΤΑΚΗΣ ΧΡΗΜΑΤΙΣΤΗΡΙΑΚΗ Α.Ε.Π.Ε.Υ.</b>	ΣΟΦΟΚΛΕΟΥΣ 7-9 7-9, ΑΘΗΝΑ	2103213336		a			a			
<b>ΤΡΑΠΕΖΑ EUROBANK ΑΕ</b>	ΟΘΩΝΟΣ 8 , ΑΘΗΝΑ	2103337000							a	
<b>ΤΡΑΠΕΖΑ ΟΡΤΙΜΑ BANK Α.Ε.</b>	ΑΙΓΙΑΛΕΙΑΣ 32 & ΠΑΡΑΔΕΙΣΟΥ 32 , ΜΑΡΟΥΣΙ	2108173111		a		a	a	a	a	
<b>ΤΡΑΠΕΖΑ ΠΕΙΡΑΙΩΣ ΑΝΩΝΥΜΟΣ ΕΤΑΙΡΕΙΑ</b>	ΑΜΕΡΙΚΗΣ 4 , ΑΘΗΝΑ	2103335000		a			a		a	

**Πίνακας Μετοχών Υπό Ειδική Διαπραγμάτευση**

Χρεόγραφο	Κατηγορία Διαπραγμάτευσης
Ειδικός Διαπραγματευτής	Έναρξη Ειδικής Διαπραγμάτευσης
	Κατάσταση σε Αναστολή
<b>MLS ΠΛΗΡΟΦΟΡΙΚΗ (ΚΟ)</b>	
ΠΕΙΡΑΙΩΣ Α.Ε.Π.Ε.Υ.	01/08/2019
<b>ALPHA ETF FTSE Athex Large Cap</b>	<b>Διαπραγματεύσιμα Αμοιβαία Κεφάλαια (Δ.Α.Κ.)</b>
ΑΛΦΑ FINANCE ΑΕΠΕΥ	02/01/1900
ΕΘΝΙΚΗ ΧΡΗΜΑΤΙΣΤΗΡΙΑΚΗ Α.Ε.Π.Ε.Υ.	02/01/1900
<b>A.S. COMPANY (ΚΟ)</b>	<b>Κύρια Αγορά</b>
EUROBANK EQUITIES Α.Ε.Π.Ε.Υ.	01/04/2019
<b>ALPHA BANK (ΚΟ)</b>	<b>Κύρια Αγορά</b>
EUROBANK EQUITIES Α.Ε.Π.Ε.Υ.	22/10/2006
MERIT ΧΡΗΜΑΤΙΣΤΗΡΙΑΚΗ Α.Ε.Π.Ε.Υ.	03/09/2012
ΑΛΦΑ FINANCE ΑΕΠΕΥ	29/02/2016
ΕΘΝΙΚΗ ΧΡΗΜΑΤΙΣΤΗΡΙΑΚΗ Α.Ε.Π.Ε.Υ.	02/01/1900
ΕΛΛΗΝΟΑΜΕΡΙΚΑΝΙΚΗ ΧΡΗΜΑΤΙΣΤΗΡΙΑΚΗ ΑΕΠΕΥ	25/07/2014
ΛΕΩΝ ΔΕΠΟΛΑΣ ΧΡΗΜΑΤΙΣΤΗΡΙΑΚΗ Α.Ε.Π.Ε.Υ.	04/01/2016
ΠΕΙΡΑΙΩΣ Α.Ε.Π.Ε.Υ.	28/05/2009
<b>ΑΤΤΙΚΑ ΣΥΜΜΕΤΟΧΩΝ (ΚΟ)</b>	<b>Κύρια Αγορά</b>
ΕΛΛΗΝΟΑΜΕΡΙΚΑΝΙΚΗ ΧΡΗΜΑΤΙΣΤΗΡΙΑΚΗ ΑΕΠΕΥ	28/12/2017
<b>ΑΤΤΙΚΑ BANK Α.Τ.Ε. (ΚΟ)</b>	<b>Κύρια Αγορά</b>
EUROBANK EQUITIES Α.Ε.Π.Ε.Υ.	11/11/2019
EUROXX ΧΡΗΜΑΤΙΣΤΗΡΙΑΚΗ Α.Ε.Π.Ε.Υ.	22/01/2016
ΠΕΙΡΑΙΩΣ Α.Ε.Π.Ε.Υ.	20/09/2017
<b>AUTOHELLAS (ΚΟ)</b>	<b>Κύρια Αγορά</b>
EUROXX ΧΡΗΜΑΤΙΣΤΗΡΙΑΚΗ Α.Ε.Π.Ε.Υ.	02/07/2018
ΑΛΦΑ FINANCE ΑΕΠΕΥ	01/07/2019
<b>AVE (ΚΟ)</b>	<b>Κύρια Αγορά</b>
EUROXX ΧΡΗΜΑΤΙΣΤΗΡΙΑΚΗ Α.Ε.Π.Ε.Υ.	05/06/2020
<b>BRIQ PROPERTIES (ΚΟ)</b>	<b>Κύρια Αγορά</b>
EUROBANK EQUITIES Α.Ε.Π.Ε.Υ.	09/09/2019
ΛΕΩΝ ΔΕΠΟΛΑΣ ΧΡΗΜΑΤΙΣΤΗΡΙΑΚΗ Α.Ε.Π.Ε.Υ.	22/02/2021
<b>BYTE COMPUTER (ΚΟ)</b>	<b>Κύρια Αγορά</b>
MERIT ΧΡΗΜΑΤΙΣΤΗΡΙΑΚΗ Α.Ε.Π.Ε.Υ.	04/08/2008
<b>CENERGY HOLDINGS (ΚΑ)</b>	<b>Κύρια Αγορά</b>
EUROBANK EQUITIES Α.Ε.Π.Ε.Υ.	02/01/2016
ΑΛΦΑ FINANCE ΑΕΠΕΥ	02/01/2016
<b>CNL CAPITAL (ΚΟ)</b>	<b>Κύρια Αγορά</b>
MERIT ΧΡΗΜΑΤΙΣΤΗΡΙΑΚΗ Α.Ε.Π.Ε.Υ.	01/10/2018
<b>COCA-COLA HBC AG (ΚΟ)</b>	<b>Κύρια Αγορά</b>
ΕΘΝΙΚΗ ΧΡΗΜΑΤΙΣΤΗΡΙΑΚΗ Α.Ε.Π.Ε.Υ.	02/01/1900
ΠΕΙΡΑΙΩΣ Α.Ε.Π.Ε.Υ.	04/05/2015
<b>EUROBANK HOLDINGS (ΚΟ)</b>	<b>Κύρια Αγορά</b>
EUROBANK EQUITIES Α.Ε.Π.Ε.Υ.	01/06/2012
MERIT ΧΡΗΜΑΤΙΣΤΗΡΙΑΚΗ Α.Ε.Π.Ε.Υ.	06/11/2017
ΑΛΦΑ FINANCE ΑΕΠΕΥ	09/01/2006
ΕΘΝΙΚΗ ΧΡΗΜΑΤΙΣΤΗΡΙΑΚΗ Α.Ε.Π.Ε.Υ.	02/01/1900
ΕΛΛΗΝΟΑΜΕΡΙΚΑΝΙΚΗ ΧΡΗΜΑΤΙΣΤΗΡΙΑΚΗ ΑΕΠΕΥ	25/07/2014
ΛΕΩΝ ΔΕΠΟΛΑΣ ΧΡΗΜΑΤΙΣΤΗΡΙΑΚΗ Α.Ε.Π.Ε.Υ.	30/11/2018
ΠΕΙΡΑΙΩΣ Α.Ε.Π.Ε.Υ.	28/09/2009
<b>FOURLIS ΣΥΜΜΕΤΟΧΩΝ (ΚΟ)</b>	<b>Κύρια Αγορά</b>
EUROBANK EQUITIES Α.Ε.Π.Ε.Υ.	01/12/2016
ΠΕΙΡΑΙΩΣ Α.Ε.Π.Ε.Υ.	06/03/2017
<b>INTERCONTINENTAL (ΚΟ)</b>	<b>Κύρια Αγορά</b>
ΛΕΩΝ ΔΕΠΟΛΑΣ ΧΡΗΜΑΤΙΣΤΗΡΙΑΚΗ Α.Ε.Π.Ε.Υ.	03/06/2019
<b>INTRACOM HOLDINGS (ΚΟ)</b>	<b>Κύρια Αγορά</b>
ΛΕΩΝ ΔΕΠΟΛΑΣ ΧΡΗΜΑΤΙΣΤΗΡΙΑΚΗ Α.Ε.Π.Ε.Υ.	08/10/2018
<b>JUMBO (ΚΟ)</b>	<b>Κύρια Αγορά</b>
ΒΕΤΑ ΧΡΗΜΑΤΙΣΤΗΡΙΑΚΗ Α.Ε.Π.Ε.Υ.	01/02/2021
EUROBANK EQUITIES Α.Ε.Π.Ε.Υ.	25/05/2020
MERIT ΧΡΗΜΑΤΙΣΤΗΡΙΑΚΗ Α.Ε.Π.Ε.Υ.	06/11/2017
ΠΕΙΡΑΙΩΣ Α.Ε.Π.Ε.Υ.	06/03/2017
<b>LAMDA DEVELOPMENT (ΚΟ)</b>	<b>Κύρια Αγορά</b>
EUROBANK EQUITIES Α.Ε.Π.Ε.Υ.	08/12/2014
ΠΑΝΤΕΛΑΚΗΣ ΧΡΗΜΑΤΙΣΤΗΡΙΑΚΗ Α.Ε.Π.Ε.Υ.	06/11/2017
ΠΕΙΡΑΙΩΣ Α.Ε.Π.Ε.Υ.	29/06/2017
<b>MARFIN INVESTMENT GROUP (ΚΟ)</b>	<b>Κύρια Αγορά</b>
EUROBANK EQUITIES Α.Ε.Π.Ε.Υ.	23/03/2015
ΠΕΙΡΑΙΩΣ Α.Ε.Π.Ε.Υ.	02/02/2009
<b>PROFILE (ΚΟ)</b>	<b>Κύρια Αγορά</b>
ΠΑΝΤΕΛΑΚΗΣ ΧΡΗΜΑΤΙΣΤΗΡΙΑΚΗ Α.Ε.Π.Ε.Υ.	01/07/2019

**Πίνακας Μετοχών Υπό Ειδική Διαπραγμάτευση**

Χρέγραφα	Κατηγορία Διαπραγμάτευσης
Ειδικός Διαπραγματευτής	Έναρξη Ειδικής Διαπραγμάτευσης
<b>QUEST ΣΥΜΜΕΤΟΧΩΝ (ΚΟ)</b>	<b>Κύρια Αγορά</b>
ΒΕΤΑ ΧΡΗΜΑΤΙΣΤΗΡΙΑΚΗ Α.Ε.Π.Ε.Υ.	26/03/2018
EUROBANK EQUITIES Α.Ε.Π.Ε.Υ.	28/01/2019
<b>ΤΙΤΑΝ CEMENT (ΚΑ)</b>	<b>Κύρια Αγορά</b>
ΒΕΤΑ ΧΡΗΜΑΤΙΣΤΗΡΙΑΚΗ Α.Ε.Π.Ε.Υ.	01/02/2021
EUROBANK EQUITIES Α.Ε.Π.Ε.Υ.	06/11/2019
ΠΕΙΡΑΙΩΣ Α.Ε.Π.Ε.Υ.	18/01/2021
<b>UNIBIOS (ΚΟ)</b>	<b>Κύρια Αγορά</b>
ΛΕΩΝ ΔΕΠΟΛΑΣ ΧΡΗΜΑΤΙΣΤΗΡΙΑΚΗ Α.Ε.Π.Ε.Υ.	01/02/2021
<b>VIOTALCO SA/NV (ΚΑ)</b>	<b>Κύρια Αγορά</b>
EUROBANK EQUITIES Α.Ε.Π.Ε.Υ.	04/03/2014
MERIT ΧΡΗΜΑΤΙΣΤΗΡΙΑΚΗ Α.Ε.Π.Ε.Υ.	17/03/2014
ΑΛΦΑ FINANCE ΑΕΠΕΥ	11/03/2008
<b>ΑΒΑΞ Α.Ε. (ΚΟ)</b>	<b>Κύρια Αγορά</b>
EUROBANK EQUITIES Α.Ε.Π.Ε.Υ.	14/12/2015
ΠΕΙΡΑΙΩΣ Α.Ε.Π.Ε.Υ.	01/02/2021
<b>ΑΔΜΗΕ ΣΥΜΜΕΤΟΧΩΝ Α.Ε. (ΚΟ)</b>	<b>Κύρια Αγορά</b>
ΕΛΛΗΝΟΑΜΕΡΙΚΑΝΙΚΗ ΧΡΗΜΑΤΙΣΤΗΡΙΑΚΗ ΑΕΠΕΥ	09/03/2020
ΠΕΙΡΑΙΩΣ Α.Ε.Π.Ε.Υ.	29/06/2017
<b>ΑΕΡΟΠΟΡΙΑ ΑΙΓΑΙΟΥ (ΚΟ)</b>	<b>Κύρια Αγορά</b>
EUROBANK EQUITIES Α.Ε.Π.Ε.Υ.	22/09/2020
<b>ΑΝΔΡΟΜΕΔΑ ΑΕΕΧ (ΚΟ)</b>	<b>Κύρια Αγορά</b>
ΒΕΤΑ ΧΡΗΜΑΤΙΣΤΗΡΙΑΚΗ Α.Ε.Π.Ε.Υ.	15/02/2021
<b>ΓΕΚ ΤΕΡΝΑ (ΚΟ)</b>	<b>Κύρια Αγορά</b>
ΠΕΙΡΑΙΩΣ Α.Ε.Π.Ε.Υ.	29/08/2019
<b>ΔΕΗ (ΚΟ)</b>	<b>Κύρια Αγορά</b>
ΒΕΤΑ ΧΡΗΜΑΤΙΣΤΗΡΙΑΚΗ Α.Ε.Π.Ε.Υ.	01/02/2021
EUROBANK EQUITIES Α.Ε.Π.Ε.Υ.	22/10/2006
MERIT ΧΡΗΜΑΤΙΣΤΗΡΙΑΚΗ Α.Ε.Π.Ε.Υ.	06/11/2017
ΑΛΦΑ FINANCE ΑΕΠΕΥ	09/01/2006
ΕΘΝΙΚΗ ΧΡΗΜΑΤΙΣΤΗΡΙΑΚΗ Α.Ε.Π.Ε.Υ.	02/01/1900
ΕΛΛΗΝΟΑΜΕΡΙΚΑΝΙΚΗ ΧΡΗΜΑΤΙΣΤΗΡΙΑΚΗ ΑΕΠΕΥ	01/09/2014
ΠΕΙΡΑΙΩΣ Α.Ε.Π.Ε.Υ.	28/09/2009
<b>ΕΘΝΙΚΗ ΤΡΑΠΕΖΑ (ΚΟ)</b>	<b>Κύρια Αγορά</b>
ΒΕΤΑ ΧΡΗΜΑΤΙΣΤΗΡΙΑΚΗ Α.Ε.Π.Ε.Υ.	01/02/2021
EUROBANK EQUITIES Α.Ε.Π.Ε.Υ.	22/10/2006
MERIT ΧΡΗΜΑΤΙΣΤΗΡΙΑΚΗ Α.Ε.Π.Ε.Υ.	03/09/2012
ΑΛΦΑ FINANCE ΑΕΠΕΥ	09/01/2006
ΕΘΝΙΚΗ ΧΡΗΜΑΤΙΣΤΗΡΙΑΚΗ Α.Ε.Π.Ε.Υ.	02/01/1900
ΕΛΛΗΝΟΑΜΕΡΙΚΑΝΙΚΗ ΧΡΗΜΑΤΙΣΤΗΡΙΑΚΗ ΑΕΠΕΥ	25/07/2014
ΛΕΩΝ ΔΕΠΟΛΑΣ ΧΡΗΜΑΤΙΣΤΗΡΙΑΚΗ Α.Ε.Π.Ε.Υ.	20/05/2015
ΠΕΙΡΑΙΩΣ Α.Ε.Π.Ε.Υ.	08/09/2008
<b>ΕΚΤΕΡ (ΚΟ)</b>	<b>Κύρια Αγορά</b>
EUROBANK EQUITIES Α.Ε.Π.Ε.Υ.	16/10/2017
ΛΕΩΝ ΔΕΠΟΛΑΣ ΧΡΗΜΑΤΙΣΤΗΡΙΑΚΗ Α.Ε.Π.Ε.Υ.	21/05/2018
<b>ΕΛΑΣΤΡΟΝ (ΚΟ)</b>	<b>Κύρια Αγορά</b>
ΛΕΩΝ ΔΕΠΟΛΑΣ ΧΡΗΜΑΤΙΣΤΗΡΙΑΚΗ Α.Ε.Π.Ε.Υ.	20/02/2017
<b>ΕΛΒΑΛΧΑΛΚΟΡ (ΚΟ)</b>	<b>Κύρια Αγορά</b>
EUROBANK EQUITIES Α.Ε.Π.Ε.Υ.	07/05/2018
ΑΛΦΑ FINANCE ΑΕΠΕΥ	07/05/2018
<b>ΕΛΒΕ Α.Β.Ε.Ε. (ΚΟ)</b>	<b>Κύρια Αγορά</b>
ΛΕΩΝ ΔΕΠΟΛΑΣ ΧΡΗΜΑΤΙΣΤΗΡΙΑΚΗ Α.Ε.Π.Ε.Υ.	02/11/2020
<b>ΕΛΛΑΚΤΩΡ (ΚΟ)</b>	<b>Κύρια Αγορά</b>
EUROBANK EQUITIES Α.Ε.Π.Ε.Υ.	01/06/2012
EUROXX ΧΡΗΜΑΤΙΣΤΗΡΙΑΚΗ Α.Ε.Π.Ε.Υ.	24/09/2018
ΑΛΦΑ FINANCE ΑΕΠΕΥ	18/03/2019
ΕΘΝΙΚΗ ΧΡΗΜΑΤΙΣΤΗΡΙΑΚΗ Α.Ε.Π.Ε.Υ.	02/01/1900
ΠΕΙΡΑΙΩΣ Α.Ε.Π.Ε.Υ.	22/10/2018
<b>ΕΛΛΗΝ. ΧΡΗΜΑΤΙΣΤΗΡΙΑ-Χ.Α. (ΚΟ)</b>	<b>Κύρια Αγορά</b>
ΕΘΝΙΚΗ ΧΡΗΜΑΤΙΣΤΗΡΙΑΚΗ Α.Ε.Π.Ε.Υ.	02/01/1900
ΕΛΛΗΝΟΑΜΕΡΙΚΑΝΙΚΗ ΧΡΗΜΑΤΙΣΤΗΡΙΑΚΗ ΑΕΠΕΥ	01/09/2014
ΠΕΙΡΑΙΩΣ Α.Ε.Π.Ε.Υ.	04/05/2015
<b>ΕΛΛΗΝΙΚΑ ΠΕΤΡΕΛΑΙΑ (ΚΟ)</b>	<b>Κύρια Αγορά</b>
ΕΛΛΗΝΟΑΜΕΡΙΚΑΝΙΚΗ ΧΡΗΜΑΤΙΣΤΗΡΙΑΚΗ ΑΕΠΕΥ	14/09/2015
ΠΕΙΡΑΙΩΣ Α.Ε.Π.Ε.Υ.	20/03/2017
<b>ΕΛΤΟΝ (ΚΟ)</b>	<b>Κύρια Αγορά</b>
ΒΕΤΑ ΧΡΗΜΑΤΙΣΤΗΡΙΑΚΗ Α.Ε.Π.Ε.Υ.	03/09/2012
ΛΕΩΝ ΔΕΠΟΛΑΣ ΧΡΗΜΑΤΙΣΤΗΡΙΑΚΗ Α.Ε.Π.Ε.Υ.	01/04/2019

## Πίνακας Μετοχών Υπό Ειδική Διαπραγμάτευση

Χρεόγραφο	Κατηγορία Διαπραγμάτευσης
Ειδικός Διαπραγματευτής	Έναρξη Ειδικής Διαπραγμάτευσης
<b>ΕΝΤΕΡΣΟΦΤ (ΚΟ)</b>	Κύρια Αγορά
EUROBANK EQUITIES Α.Ε.Π.Ε.Υ.	22/06/2020
<b>ΕΥΔΑΠ (ΚΟ)</b>	Κύρια Αγορά
EUROBANK EQUITIES Α.Ε.Π.Ε.Υ.	10/06/2019
ΑΛΦΑ FINANCE ΑΕΠΕΥ	27/01/2020
<b>ΕΥΡΩΠΑΪΚΗ ΠΙΣΤΗ (ΚΟ)</b>	Κύρια Αγορά
ΠΑΝΤΕΛΑΚΗΣ ΧΡΗΜΑΤΙΣΤΗΡΙΑΚΗ Α.Ε.Π.Ε.Υ.	15/07/2019
<b>ΙΚΤΙΝΟΣ ΕΛΛΑΣ (ΚΟ)</b>	Κύρια Αγορά
EUROBANK EQUITIES Α.Ε.Π.Ε.Υ.	25/02/2019
ΑΛΦΑ FINANCE ΑΕΠΕΥ	01/04/2019
ΕΘΝΙΚΗ ΧΡΗΜΑΤΙΣΤΗΡΙΑΚΗ Α.Ε.Π.Ε.Υ.	02/01/1900
<b>ΚΑΡΑΜΟΛΕΓΚΟΣ (ΚΟ)</b>	Κύρια Αγορά
EUROXX ΧΡΗΜΑΤΙΣΤΗΡΙΑΚΗ Α.Ε.Π.Ε.Υ.	04/10/2019
<b>ΚΛΟΥΚΙΝΑΣ - ΛΑΠΠΑΣ (ΚΟ)</b>	Κύρια Αγορά
ΒΕΤΑ ΧΡΗΜΑΤΙΣΤΗΡΙΑΚΗ Α.Ε.Π.Ε.Υ.	22/09/2014
<b>ΚΡΙ - ΚΡΙ (ΚΟ)</b>	Κύρια Αγορά
EUROBANK EQUITIES Α.Ε.Π.Ε.Υ.	07/05/2018
ΛΕΩΝ ΔΕΠΟΛΑΣ ΧΡΗΜΑΤΙΣΤΗΡΙΑΚΗ Α.Ε.Π.Ε.Υ.	16/01/2017
<b>ΛΑΜΨΑ (ΚΟ)</b>	Κύρια Αγορά
ΛΕΩΝ ΔΕΠΟΛΑΣ ΧΡΗΜΑΤΙΣΤΗΡΙΑΚΗ Α.Ε.Π.Ε.Υ.	16/01/2017
<b>ΜΟΤΟΡ ΟΪΛ (ΚΟ)</b>	Κύρια Αγορά
EUROBANK EQUITIES Α.Ε.Π.Ε.Υ.	22/10/2006
MERIT ΧΡΗΜΑΤΙΣΤΗΡΙΑΚΗ Α.Ε.Π.Ε.Υ.	25/02/2019
ΕΘΝΙΚΗ ΧΡΗΜΑΤΙΣΤΗΡΙΑΚΗ Α.Ε.Π.Ε.Υ.	02/01/1900
ΕΛΛΗΝΟΑΜΕΡΙΚΑΝΙΚΗ ΧΡΗΜΑΤΙΣΤΗΡΙΑΚΗ ΑΕΠΕΥ	01/09/2014
ΛΕΩΝ ΔΕΠΟΛΑΣ ΧΡΗΜΑΤΙΣΤΗΡΙΑΚΗ Α.Ε.Π.Ε.Υ.	01/04/2019
ΠΕΙΡΑΙΩΣ Α.Ε.Π.Ε.Υ.	04/05/2015
<b>ΜΥΤΙΛΗΝΑΙΟΣ (ΚΟ)</b>	Κύρια Αγορά
EUROBANK EQUITIES Α.Ε.Π.Ε.Υ.	20/09/2017
MERIT ΧΡΗΜΑΤΙΣΤΗΡΙΑΚΗ Α.Ε.Π.Ε.Υ.	25/02/2019
ΑΛΦΑ FINANCE ΑΕΠΕΥ	15/04/2019
ΕΘΝΙΚΗ ΧΡΗΜΑΤΙΣΤΗΡΙΑΚΗ Α.Ε.Π.Ε.Υ.	02/01/1900
ΠΕΙΡΑΙΩΣ Α.Ε.Π.Ε.Υ.	04/05/2015
<b>ΟΛΠ (ΚΟ)</b>	Κύρια Αγορά
EUROBANK EQUITIES Α.Ε.Π.Ε.Υ.	06/02/2019
<b>ΟΠΑΠ (ΚΟ)</b>	Κύρια Αγορά
EUROBANK EQUITIES Α.Ε.Π.Ε.Υ.	22/10/2006
MERIT ΧΡΗΜΑΤΙΣΤΗΡΙΑΚΗ Α.Ε.Π.Ε.Υ.	20/03/2017
ΑΛΦΑ FINANCE ΑΕΠΕΥ	09/01/2006
ΕΘΝΙΚΗ ΧΡΗΜΑΤΙΣΤΗΡΙΑΚΗ Α.Ε.Π.Ε.Υ.	02/01/1900
ΕΛΛΗΝΟΑΜΕΡΙΚΑΝΙΚΗ ΧΡΗΜΑΤΙΣΤΗΡΙΑΚΗ ΑΕΠΕΥ	25/07/2014
ΠΕΙΡΑΙΩΣ Α.Ε.Π.Ε.Υ.	04/05/2015
<b>ΟΤΕ (ΚΟ)</b>	Κύρια Αγορά
EUROBANK EQUITIES Α.Ε.Π.Ε.Υ.	22/10/2006
MERIT ΧΡΗΜΑΤΙΣΤΗΡΙΑΚΗ Α.Ε.Π.Ε.Υ.	20/03/2017
ΑΛΦΑ FINANCE ΑΕΠΕΥ	09/01/2006
ΕΘΝΙΚΗ ΧΡΗΜΑΤΙΣΤΗΡΙΑΚΗ Α.Ε.Π.Ε.Υ.	02/01/1900
ΕΛΛΗΝΟΑΜΕΡΙΚΑΝΙΚΗ ΧΡΗΜΑΤΙΣΤΗΡΙΑΚΗ ΑΕΠΕΥ	25/07/2014
ΛΕΩΝ ΔΕΠΟΛΑΣ ΧΡΗΜΑΤΙΣΤΗΡΙΑΚΗ Α.Ε.Π.Ε.Υ.	20/04/2015
ΠΕΙΡΑΙΩΣ Α.Ε.Π.Ε.Υ.	08/09/2008
<b>ΠΑΠΟΥΤΣΑΝΗΣ (ΚΟ)</b>	Κύρια Αγορά
ΒΕΤΑ ΧΡΗΜΑΤΙΣΤΗΡΙΑΚΗ Α.Ε.Π.Ε.Υ.	25/11/2013
ΑΛΦΑ FINANCE ΑΕΠΕΥ	19/11/2018
<b>ΠΕΙΡΑΙΩΣ FINANCIAL HOLD (ΚΟ)</b>	Κύρια Αγορά
EUROBANK EQUITIES Α.Ε.Π.Ε.Υ.	22/10/2006
EUROXX ΧΡΗΜΑΤΙΣΤΗΡΙΑΚΗ Α.Ε.Π.Ε.Υ.	15/02/2016
MERIT ΧΡΗΜΑΤΙΣΤΗΡΙΑΚΗ Α.Ε.Π.Ε.Υ.	16/09/2013
ΑΛΦΑ FINANCE ΑΕΠΕΥ	15/04/2019
ΕΘΝΙΚΗ ΧΡΗΜΑΤΙΣΤΗΡΙΑΚΗ Α.Ε.Π.Ε.Υ.	02/01/1900
ΕΛΛΗΝΟΑΜΕΡΙΚΑΝΙΚΗ ΧΡΗΜΑΤΙΣΤΗΡΙΑΚΗ ΑΕΠΕΥ	25/07/2014
ΛΕΩΝ ΔΕΠΟΛΑΣ ΧΡΗΜΑΤΙΣΤΗΡΙΑΚΗ Α.Ε.Π.Ε.Υ.	30/11/2018
ΠΕΙΡΑΙΩΣ Α.Ε.Π.Ε.Υ.	16/02/2009
<b>ΠΕΤΡΟΠΟΥΛΟΣ ΠΕΤΡΟΣ (ΚΟ)</b>	Κύρια Αγορά
EUROBANK EQUITIES Α.Ε.Π.Ε.Υ.	01/04/2019
ΠΑΝΤΕΛΑΚΗΣ ΧΡΗΜΑΤΙΣΤΗΡΙΑΚΗ Α.Ε.Π.Ε.Υ.	16/03/2020
<b>ΠΛΑΣΙΟ COMPUTERS (ΚΟ)</b>	Κύρια Αγορά
EUROBANK EQUITIES Α.Ε.Π.Ε.Υ.	02/03/2015

**Πίνακας Μετοχών Υπό Ειδική Διαπραγμάτευση**

Χρεόγραφο	Κατηγορία Διαπραγμάτευσης
Ειδικός Διαπραγματευτής	Έναρξη Ειδικής Διαπραγμάτευσης
<b>ΠΛΑΣΤΙΚΑ ΘΡΑΚΗΣ (ΚΟ)</b>	<b>Κύρια Αγορά</b>
EUROBANK EQUITIES Α.Ε.Π.Ε.Υ.	26/03/2018
ΑΛΦΑ FINANCE ΑΕΠΕΥ	26/03/2018
<b>ΣΑΡΑΝΤΗΣ ΓΡ. (ΚΟ)</b>	<b>Κύρια Αγορά</b>
ΒΕΤΑ ΧΡΗΜΑΤΙΣΤΗΡΙΑΚΗ Α.Ε.Π.Ε.Υ.	14/05/2012
EUROBANK EQUITIES Α.Ε.Π.Ε.Υ.	24/10/2016
<b>ΣΠΥΡΟΥ ΑΓΡ. ΟΙΚ. (ΚΟ)</b>	<b>Κύρια Αγορά</b>
EUROBANK EQUITIES Α.Ε.Π.Ε.Υ.	02/09/2019
<b>ΤΕΡΝΑ ΕΝΕΡΓΕΙΑΚΗ (ΚΟ)</b>	<b>Κύρια Αγορά</b>
ΠΕΙΡΑΙΩΣ Α.Ε.Π.Ε.Υ.	09/12/2019

**Γνωστοποιήσεις Συναλλαγών - Κατάλογος Υπόχρεων Προσώπων**

Ημερομηνία Υποβολής [1]	Επωνυμία	Λόγος Υποβολής [2]	Υπόχρεος	Ιδιότητα Υποχρέου	Σχέση με τον Υπόχρεο	Ημερομηνία Συναλλαγής	Αγορά	Όγκος Συναλλαγών	Αξία Συναλλαγών	Φύση Συναλλαγής [3]	Είδος Χρηματικού μέσου	Παρατηρήσεις [4]
01/03/2021	EUROBANK ERGASIAS YΠHPECIZQN KAI CΥMMETOΧΩN A.E.	B	ΒΑΣΙΛΕΙΟΥ ΚΩΝΣΤΑΝΤΙΝΟΣ	Μέλος ΔΣ Εκτελεστικό	Συνδεδόμενο Νομικό Πρόσωπο	25/02/2021	ΑΞΙΩΝ ΧΑ	286,308	168,334.46	A	Μετοχή	1
01/03/2021	EUROBANK ERGASIAS YΠHPECIZQN KAI CΥMMETOΧΩN A.E.	B	ΒΑΣΙΛΕΙΟΥ ΚΩΝΣΤΑΝΤΙΝΟΣ	Μέλος ΔΣ Εκτελεστικό	Συνδεδόμενο Νομικό Πρόσωπο	25/02/2021	ΑΞΙΩΝ ΧΑ	286,308	168,778.92	Π	Μετοχή	1
01/03/2021	EUROBANK ERGASIAS YΠHPECIZQN KAI CΥMMETOΧΩN A.E.	B	ΒΑΣΙΛΕΙΟΥ ΚΩΝΣΤΑΝΤΙΝΟΣ	Μέλος ΔΣ Εκτελεστικό	Συνδεδόμενο Νομικό Πρόσωπο	25/02/2021	ΑΞΙΩΝ ΧΑ	20,392	12,044.53	A	Μετοχή	1

**Σημειώσεις Γνωστοποιήσεων Συναλλαγών**

Για περισσότερες πληροφορίες επί των γνωστοποιήσεων συναλλαγών επισκεφτείτε την ιστοσελίδα <http://athexgroup.gr/el/web/guest/companies-info-trade-notifications>

[1] - Η Ημερομηνία Υποβολής αφορά την Ημερομηνία που η Γνωστοποίηση παρελήφθει από το Χ.Α.

[2] - Λόγος Υποβολής: Α: Πρόσωπο που ασκεί Διευθυντικά καθήκοντα, Β: Πρόσωπο που έχει στενό δεσμό με πρόσωπο που ασκεί Διευθυντικά καθήκοντα.

[3] - Φύση Συναλλαγής: Α: Αγορά, Π: Πώληση.

[4] - Παρατηρήσεις: 1 - Λόγω Συμμετοχής σε ΑΜΚ, 2 - Λόγω Εξάσκησης Δικαιώματος Προαίρεσης αγοράς μετοχών που παρέχεται στο προσωπικό, 3 - Λόγω Δωρεάς, 4 - Λόγω Συγχώνευσης ή Διάσπασης κλπ, 5 - Λόγω Μετατροπής ή Ανταλλαγής Ομολογιών, 6 - Ανταλλαγή λόγω Προαιρετικής Δημόσιας Πρότασης.



Υποκείμενη Αγορά				Αγορά Παραγώγων													
Ανωτ Τιμή	Κατωτ Τιμή	Τιμή κλεισ.	Μεταβ.	Μήνας Παράδοσης	Άνοιγμα	Ανωτ Τιμή	Κατωτ Τιμή	Τελ Τιμή	Τιμή κλεισ.	Τελευταία ζήτηση	Τελευταία προσφορά	Τιμή Εκκαθάρισης <sup>1</sup>	Υψηλό ζωής	Χαμηλό ζωής	Πράξεις	Όγκος	Ανοικτές θέσεις
FTSE/X.A. Large Cap				(Μονάδα Διαπραγμάτευσης: 1 Μονάδα Δείκτη x 2€, Χρηματικός Διακανονισμός)													
1,942.01	1,892.53	1,918.10	1.35%	Μάρτιος 2021	1,900.00	1,941.25	1,900.00	1,923.50	1,923.50	---	---	---	1,941.25	---	348	1,339	5,377
				Απρίλιος 2021	1,932.00	1,932.50	1,928.50	1,930.00	1,930.00	---	---	---	1,932.50	---	4	5	73
				Μάιος 2021	---	---	---	---	1,901.25	---	---	---	---	---	---	---	---
				Ιούνιος 2021	---	---	---	---	1,904.25	---	---	---	---	---	---	---	---
				Σεπτέμβριος 2021	---	---	---	---	1,913.75	---	---	---	---	---	---	---	---
				Δεκέμβριος 2021	---	---	---	---	1,923.50	---	---	---	---	---	---	---	---

Σημειώσεις Παραγώγων

Τις τιμές εκκαθάρισης και τις τελικές ανοικτές θέσεις μπορείτε να τις ανακτήσετε στο ακόλουθο path <http://www.helex.gr/el/web/guest/statistics-end-of-day-derivatives>

Υποκείμενη Αγορά				Αγορά Παραγώγων														
Ανωτ Τιμή	Κατωτ Τιμή	Τιμή κλεισ.	Μεταβ.	Μήνας Παράδοσης	Άνοιγμα	Ανωτ Τιμή	Κατωτ Τιμή	Τελ Τιμή	Τιμή κλεισ.	Τελευταία ζήτηση	Τελευταία προσφορά	Τιμή Εκκαθάρισης*	Υψηλό ζωής	Χαμηλό ζωής	Πράξεις	Όγκος	Ανοικτές θέσεις	
(Μέγεθος Συμβολαίου: 100 Χρεόγραφα, Φυσική Παράδοση)																		
<b>ALPHA BANK (ΚΟ)</b>				<b>Μάρτιος 2021</b>	0.839	0.903	0.836	0.885	0.885	---	---	---	1.04	---	629	15,770	82,794	
0.905	0.86	0.8834	7.08%	<b>Ιούνιος 2021</b>	0.875	0.892	0.875	0.891	0.891	---	---	---	0.977	---	5	28	117	
				<b>Σεπτέμβριος 2021</b>	---	---	---	---	0.834	---	---	---	---	---	---	---	---	
				<b>Δεκέμβριος 2021</b>	---	---	---	---	0.838	---	---	---	---	---	---	---	---	
(Μέγεθος Συμβολαίου: 100 Χρεόγραφα, Φυσική Παράδοση)																		
<b>ΑΤΤΙΚΑ BANK Α.Τ.Ε. (ΚΟ)</b>				<b>Μάρτιος 2021</b>	0.213	0.213	0.213	0.213	0.213	---	---	---	0.244	---	1	1	270	
0.226	0.2	0.22	10.66%	<b>Ιούνιος 2021</b>	---	---	---	---	0.200	---	---	---	---	---	---	---	---	
				<b>Σεπτέμβριος 2021</b>	---	---	---	---	0.201	---	---	---	---	---	---	---	---	
				<b>Δεκέμβριος 2021</b>	---	---	---	---	0.202	---	---	---	---	---	---	---	---	
(Μέγεθος Συμβολαίου: 100 Χρεόγραφα, Φυσική Παράδοση)																		
<b>CENERGY HOLDINGS (ΚΑ)</b>				<b>Μάρτιος 2021</b>	2.00	2.02	1.97	1.97	1.97	---	---	---	2.15	---	16	104	6,275	
2.01	1.964	1.984	1.02%	<b>Ιούνιος 2021</b>	---	---	---	---	1.98	---	---	---	2.01	---	---	---	---	
				<b>Σεπτέμβριος 2021</b>	---	---	---	---	1.99	---	---	---	---	---	---	---	---	
				<b>Δεκέμβριος 2021</b>	---	---	---	---	2.00	---	---	---	---	---	---	---	---	
(Μέγεθος Συμβολαίου: 100 Χρεόγραφα, Φυσική Παράδοση)																		
<b>COCA-COLA HBC AG (ΚΟ)</b>				<b>Μάρτιος 2021</b>	26.13	26.13	26.01	26.01	26.01	---	---	---	27.35	---	3	7	171	
26.45	25.97	26.36	1.54%	<b>Ιούνιος 2021</b>	---	---	---	---	26.12	---	---	---	---	---	---	---	---	
				<b>Σεπτέμβριος 2021</b>	---	---	---	---	26.25	---	---	---	---	---	---	---	---	
				<b>Δεκέμβριος 2021</b>	---	---	---	---	26.38	---	---	---	---	---	---	---	---	
(Μέγεθος Συμβολαίου: 100 Χρεόγραφα, Φυσική Παράδοση)																		
<b>EUROBANK HOLDINGS (ΚΟ)</b>				<b>Μάρτιος 2021</b>	0.590	0.614	0.586	0.610	0.610	---	---	---	0.620	---	207	5,866	43,287	
0.6134	0.5808	0.6032	3.86%	<b>Ιούνιος 2021</b>	0.613	0.613	0.613	0.613	0.613	---	---	---	0.613	---	1	100	1	
				<b>Σεπτέμβριος 2021</b>	---	---	---	---	0.587	---	---	---	---	---	---	---	---	
				<b>Δεκέμβριος 2021</b>	---	---	---	---	0.590	---	---	---	---	---	---	---	---	
(Μέγεθος Συμβολαίου: 100 Χρεόγραφα, Φυσική Παράδοση)																		
<b>FOURLIS ΣΥΜΜΕΤΟΧΩΝ (ΚΟ)</b>				<b>Μάρτιος 2021</b>	4.12	4.14	4.04	4.09	4.09	---	---	---	4.21	---	53	202	581	
4.14	4.08	4.08	0.99%	<b>Ιούνιος 2021</b>	---	---	---	---	4.07	---	---	---	---	---	---	---	---	
				<b>Σεπτέμβριος 2021</b>	---	---	---	---	4.09	---	---	---	---	---	---	---	---	
				<b>Δεκέμβριος 2021</b>	---	---	---	---	4.11	---	---	---	---	---	---	---	---	
(Μέγεθος Συμβολαίου: 100 Χρεόγραφα, Φυσική Παράδοση)																		
<b>INTRACOM HOLDINGS (ΚΟ)</b>				<b>Μάρτιος 2021</b>	0.835	0.836	0.820	0.822	0.822	---	---	---	0.884	---	19	63	1,865	
0.834	0.82	0.824	1.10%	<b>Ιούνιος 2021</b>	---	---	---	---	0.820	---	---	---	---	---	---	---	---	
				<b>Σεπτέμβριος 2021</b>	---	---	---	---	0.824	---	---	---	---	---	---	---	---	
				<b>Δεκέμβριος 2021</b>	---	---	---	---	0.828	---	---	---	---	---	---	---	---	

**Σημειώσεις Παραγώγων**

Τις τιμές εκκαθάρισης και τις τελικές ανοικτές θέσεις μπορείτε να τις ανακτήσετε στο ακόλουθο path <http://www.helex.gr/el/web/guest/statistics-end-of-day-derivatives>

Υποκείμενη Αγορά				Αγορά Παραγώγων										Ανοικτές θέσεις			
Ανωτ Τιμή	Κατωτ Τιμή	Τιμή κλεισ.	Μεταβ.	Μήνας Παράδοσης	Άνοιγμα	Ανωτ Τιμή	Κατωτ Τιμή	Τελ Τιμή	Τιμή κλεισ.	Τελευταία ζήτηση	Τελευταία προσφορά	Τιμή Εκκαθάρισης*	Υψηλό ζωής	Χαμηλό ζωής	Πράξεις	Όγκος	Ανοικτές θέσεις
(Μέγεθος Συμβολαίου: 100 Χρεόγραφα, Φυσική Παράδοση)																	
<b>JUMBO (ΚΟ)</b>				Μάρτιος 2021	13.55	14.00	13.53	13.53	13.53	---	---	---	15.25	---	137	487	1,428
14.03	13.5	13.5	-0.88%	Ιούνιος 2021	---	---	---	---	13.70	---	---	---	13.20	---	---	---	2
				Σεπτέμβριος 2021	---	---	---	---	13.77	---	---	---	---	---	---	---	---
				Δεκέμβριος 2021	---	---	---	---	13.84	---	---	---	---	---	---	---	---
(Μέγεθος Συμβολαίου: 100 Χρεόγραφα, Φυσική Παράδοση)																	
<b>LAMDA DEVELOPMENT(ΚΟ)</b>				Μάρτιος 2021	6.92	6.96	6.85	6.86	6.86	---	---	---	7.46	---	23	89	1,729
6.96	6.81	6.84	-0.29%	Ιούνιος 2021	---	---	---	---	6.90	---	---	---	6.79	---	---	---	3
				Σεπτέμβριος 2021	---	---	---	---	6.94	---	---	---	---	---	---	---	---
				Δεκέμβριος 2021	---	---	---	---	6.97	---	---	---	---	---	---	---	---
(Μέγεθος Συμβολαίου: 100 Χρεόγραφα, Φυσική Παράδοση)																	
<b>MARFIN INVESTMENT GROUP (ΚΟ)</b>				Μάρτιος 2021	0.034	0.034	0.033	0.033	0.033	---	---	---	0.043	---	9	280	52,085
0.0338	0.0322	0.0329	2.17%	Ιούνιος 2021	---	---	---	---	0.032	---	---	---	---	---	---	---	---
				Σεπτέμβριος 2021	---	---	---	---	0.033	---	---	---	---	---	---	---	---
				Δεκέμβριος 2021	---	---	---	---	0.033	---	---	---	---	---	---	---	---
(Μέγεθος Συμβολαίου: 100 Χρεόγραφα, Φυσική Παράδοση)																	
<b>TITAN CEMENT (ΚΑ)</b>				Μάρτιος 2021	14.15	14.35	14.15	14.34	14.34	---	---	---	15.01	---	11	33	797
14.38	14	14.38	2.71%	Ιούνιος 2021	14.34	14.44	14.34	14.44	14.44	---	---	---	14.44	---	2	60	---
				Σεπτέμβριος 2021	---	---	---	---	14.16	---	---	---	---	---	---	---	---
				Δεκέμβριος 2021	---	---	---	---	14.23	---	---	---	---	---	---	---	---
(Μέγεθος Συμβολαίου: 100 Χρεόγραφα, Φυσική Παράδοση)																	
<b>VOIHALCO SA/NV (ΚΑ)</b>				Μάρτιος 2021	3.83	3.99	3.83	3.95	3.95	---	---	---	3.99	---	97	364	4,292
3.955	3.85	3.945	2.20%	Ιούνιος 2021	---	---	---	---	3.88	---	---	---	---	---	---	---	---
				Σεπτέμβριος 2021	---	---	---	---	3.90	---	---	---	---	---	---	---	---
				Δεκέμβριος 2021	---	---	---	---	3.92	---	---	---	---	---	---	---	---
(Μέγεθος Συμβολαίου: 100 Χρεόγραφα, Φυσική Παράδοση)																	
<b>ΑΔΜΗΕ ΣΥΜΜΕΤΟΧΩΝ Α.Ε. (ΚΟ)</b>				Μάρτιος 2021	2.41	2.44	2.39	2.41	2.41	---	---	---	2.75	---	79	489	7,694
2.435	2.37	2.385	0.63%	Ιούνιος 2021	2.40	2.40	2.40	2.40	2.40	---	---	---	2.40	---	2	200	---
				Σεπτέμβριος 2021	---	---	---	---	2.40	---	---	---	---	---	---	---	---
				Δεκέμβριος 2021	---	---	---	---	2.41	---	---	---	---	---	---	---	---
(Μέγεθος Συμβολαίου: 100 Χρεόγραφα, Φυσική Παράδοση)																	
<b>ΓΕΚ ΤΕΡΝΑ (ΚΟ)</b>				Μάρτιος 2021	8.64	8.93	8.64	8.87	8.87	---	---	---	8.93	---	174	774	7,488
8.98	8.55	8.87	4.35%	Ιούνιος 2021	8.73	8.92	8.73	8.80	8.80	---	---	---	8.92	---	7	7	31
				Σεπτέμβριος 2021	---	---	---	---	8.60	---	---	---	---	---	---	---	---
				Δεκέμβριος 2021	---	---	---	---	8.64	---	---	---	---	---	---	---	---

**Σημειώσεις Παραγώγων**

Τις τιμές εκκαθάρισης και τις τελικές ανοικτές θέσεις μπορείτε να τις ανακτήσετε στο ακόλουθο path <http://www.helex.gr/el/web/guest/statistics-end-of-day-derivatives>

Υποκείμενη Αγορά				Αγορά Παραγώγων										Ανοικτές θέσεις			
Ανωτ Τιμή	Κατωτ Τιμή	Τιμή κλεισ.	Μεταβ.	Μήνας Παράδοσης	Άνοιγμα	Ανωτ Τιμή	Κατωτ Τιμή	Τελ Τιμή	Τιμή κλεισ.	Τελευταία ζήτηση	Τελευταία προσφορά	Τιμή Εκκαθάρισης*	Υψηλό ζωής	Χαμηλό ζωής	Πράξεις	Όγκος	Ανοικτές θέσεις
(Μέγεθος Συμβολαίου: 100 Χρεόγραφα, Φυσική Παράδοση)																	
<b>ΔΕΗ (ΚΟ)</b>				<b>Μάρτιος 2021</b>	8.87	9.15	8.87	9.09	9.09	---	---	---	9.39	---	165	564	12,460
9.18	9	9.06	1.80%	<b>Ιούνιος 2021</b>	9.19	9.20	8.95	9.20	9.20	---	---	---	9.38	---	5	7	276
				<b>Σεπτέμβριος 2021</b>	---	---	---	---	9.00	---	---	---	---	---	---	---	---
				<b>Δεκέμβριος 2021</b>	---	---	---	---	9.05	---	---	---	---	---	---	---	---
(Μέγεθος Συμβολαίου: 100 Χρεόγραφα, Φυσική Παράδοση)																	
<b>ΕΘΝΙΚΗ ΤΡΑΠΕΖΑ (ΚΟ)</b>				<b>Μάρτιος 2021</b>	2.12	2.21	2.12	2.15	2.15	---	---	---	2.37	---	441	6,839	30,024
2.208	2.121	2.13	1.43%	<b>Ιούνιος 2021</b>	2.16	2.19	2.15	2.15	2.15	---	---	---	2.19	---	11	189	80
				<b>Σεπτέμβριος 2021</b>	---	---	---	---	2.12	---	---	---	---	---	---	---	---
				<b>Δεκέμβριος 2021</b>	---	---	---	---	2.13	---	---	---	---	---	---	---	---
(Μέγεθος Συμβολαίου: 100 Χρεόγραφα, Φυσική Παράδοση)																	
<b>ΕΛΛΑΚΤΩΡ (ΚΟ)</b>				<b>Μάρτιος 2021</b>	1.38	1.40	1.33	1.34	1.34	---	---	---	1.77	---	57	347	4,683
1.408	1.335	1.34	-3.53%	<b>Ιούνιος 2021</b>	---	---	---	---	1.40	---	---	---	1.63	---	---	---	---
				<b>Σεπτέμβριος 2021</b>	---	---	---	---	1.40	---	---	---	---	---	---	---	---
				<b>Δεκέμβριος 2021</b>	---	---	---	---	1.41	---	---	---	---	---	---	---	---
(Μέγεθος Συμβολαίου: 100 Χρεόγραφα, Φυσική Παράδοση)																	
<b>ΕΛΛΗΝ. ΧΡΗΜΑΤΙΣΤΗΡΙΑ-Χ.Α. (ΚΟ)</b>				<b>Μάρτιος 2021</b>	3.73	3.77	3.73	3.74	3.74	---	---	---	4.12	---	24	79	1,969
3.77	3.68	3.77	2.31%	<b>Ιούνιος 2021</b>	---	---	---	---	3.71	---	---	---	3.66	---	---	---	145
				<b>Σεπτέμβριος 2021</b>	---	---	---	---	3.73	---	---	---	---	---	---	---	---
				<b>Δεκέμβριος 2021</b>	---	---	---	---	3.75	---	---	---	---	---	---	---	---
(Μέγεθος Συμβολαίου: 100 Χρεόγραφα, Φυσική Παράδοση)																	
<b>ΕΛΛΗΝΙΚΑ ΠΕΤΡΕΛΑΙΑ (ΚΟ)</b>				<b>Μάρτιος 2021</b>	5.57	5.68	5.57	5.64	5.64	---	---	---	6.05	---	60	157	2,120
5.7	5.52	5.62	0.90%	<b>Ιούνιος 2021</b>	---	---	---	---	5.60	---	---	---	---	---	---	---	---
				<b>Σεπτέμβριος 2021</b>	---	---	---	---	5.63	---	---	---	---	---	---	---	---
				<b>Δεκέμβριος 2021</b>	---	---	---	---	5.66	---	---	---	---	---	---	---	---
(Μέγεθος Συμβολαίου: 100 Χρεόγραφα, Φυσική Παράδοση)																	
<b>ΕΥΔΑΠ (ΚΟ)</b>				<b>Μάρτιος 2021</b>	6.74	6.80	6.66	6.66	6.66	---	---	---	7.23	---	15	29	241
6.84	6.62	6.67	-0.15%	<b>Ιούνιος 2021</b>	6.70	6.70	6.70	6.70	6.70	---	---	---	6.82	---	1	2	40
				<b>Σεπτέμβριος 2021</b>	---	---	---	---	6.76	---	---	---	---	---	---	---	---
				<b>Δεκέμβριος 2021</b>	---	---	---	---	6.79	---	---	---	---	---	---	---	---
(Μέγεθος Συμβολαίου: 100 Χρεόγραφα, Φυσική Παράδοση)																	
<b>ΜΟΤΟΡ ΟΙΛ (ΚΟ)</b>				<b>Μάρτιος 2021</b>	11.51	11.82	11.51	11.61	11.61	---	---	---	13.45	---	66	179	2,705
11.82	11.5	11.55	1.49%	<b>Ιούνιος 2021</b>	---	---	---	---	11.45	---	---	---	12.02	---	---	---	171
				<b>Σεπτέμβριος 2021</b>	---	---	---	---	11.51	---	---	---	---	---	---	---	---
				<b>Δεκέμβριος 2021</b>	---	---	---	---	11.57	---	---	---	---	---	---	---	---

**Σημειώσεις Παραγώγων**

Τις τιμές εκκαθάρισης και τις τελικές ανοικτές θέσεις μπορείτε να τις ανακτήσετε στο ακόλουθο path <http://www.helex.gr/el/web/guest/statistics-end-of-day-derivatives>

Υποκείμενη Αγορά				Αγορά Παραγώγων										Ανοικτές θέσεις			
Ανωτ Τιμή	Κατωτ Τιμή	Τιμή κλεισ.	Μεταβ.	Μήνας Παράδοσης	Άνοιγμα	Ανωτ Τιμή	Κατωτ Τιμή	Τελ Τιμή	Τιμή κλεισ.	Τελευταία ζήτηση	Τελευταία προσφορά	Τιμή Εκκαθάρισης*	Υψηλό ζωής	Χαμηλό ζωής	Πράξεις	Όγκος	Ανοικτές θέσεις
(Μέγεθος Συμβολαίου: 100 Χρεόγραφα, Φυσική Παράδοση)																	
<b>ΜΥΤΙΑΗΝΑΙΟΣ (ΚΟ)</b>				Μάρτιος 2021	12.85	12.92	12.80	12.83	12.83	---	---	---	13.27	---	42	161	6,487
12.9	12.75	12.82	0.55%	Ιούνιος 2021	13.00	13.00	13.00	13.00	---	---	---	13.48	---	1	50	3	
				Σεπτέμβριος 2021	---	---	---	---	12.89	---	---	---	---	---	---	---	---
				Δεκέμβριος 2021	---	---	---	---	12.96	---	---	---	---	---	---	---	---
(Μέγεθος Συμβολαίου: 100 Χρεόγραφα, Φυσική Παράδοση)																	
<b>ΟΛΠ (ΚΟ)</b>				Μάρτιος 2021	---	---	---	---	19.40	---	---	---	20.10	---	---	---	321
19.6	19.22	19.4	0.10%	Ιούνιος 2021	---	---	---	---	19.50	---	---	---	---	---	---	---	---
				Σεπτέμβριος 2021	---	---	---	---	19.60	---	---	---	---	---	---	---	---
				Δεκέμβριος 2021	---	---	---	---	19.70	---	---	---	---	---	---	---	---
(Μέγεθος Συμβολαίου: 100 Χρεόγραφα, Φυσική Παράδοση)																	
<b>ΟΠΑΠ (ΚΟ)</b>				Μάρτιος 2021	11.23	11.40	11.15	11.16	11.16	---	---	---	11.40	---	72	434	2,097
11.44	11.14	11.14	0.00%	Ιούνιος 2021	---	---	---	---	11.21	---	---	11.02	---	---	---	104	
				Σεπτέμβριος 2021	---	---	---	---	11.27	---	---	---	---	---	---	---	---
				Δεκέμβριος 2021	---	---	---	---	11.32	---	---	---	---	---	---	---	---
(Μέγεθος Συμβολαίου: 100 Χρεόγραφα, Φυσική Παράδοση)																	
<b>ΟΤΕ (ΚΟ)</b>				Μάρτιος 2021	12.80	12.95	12.67	12.67	12.67	---	---	---	14.34	---	163	743	8,011
12.93	12.65	12.65	-0.71%	Ιούνιος 2021	13.04	13.06	12.80	12.80	12.80	---	---	13.06	---	10	240	233	
				Σεπτέμβριος 2021	---	---	---	---	12.88	---	---	---	---	---	---	---	---
				Δεκέμβριος 2021	---	---	---	---	12.95	---	---	---	---	---	---	---	---
(Μέγεθος Συμβολαίου: 100 Χρεόγραφα, Φυσική Παράδοση)																	
<b>ΠΕΙΡΑΙΩΣ FINANCIAL HOLD (ΚΟ)</b>				Μάρτιος 2021	0.768	0.801	0.768	0.780	0.780	---	---	---	1.36	---	294	8,536	58,364
0.81	0.7802	0.7802	1.46%	Ιούνιος 2021	0.785	0.797	0.785	0.787	0.787	---	---	0.900	---	6	80	1,998	
				Σεπτέμβριος 2021	---	---	---	---	0.778	---	---	---	---	---	---	---	---
				Δεκέμβριος 2021	---	---	---	---	0.782	---	---	---	---	---	---	---	---
(Μέγεθος Συμβολαίου: 100 Χρεόγραφα, Φυσική Παράδοση)																	
<b>ΤΕΡΝΑ ΕΝΕΡΓΕΙΑΚΗ (ΚΟ)</b>				Μάρτιος 2021	12.49	12.59	12.17	12.22	12.22	---	---	---	14.75	---	115	395	1,370
12.58	12.12	12.14	0.33%	Ιούνιος 2021	12.47	12.47	12.24	12.24	12.24	---	---	12.79	---	5	6	9	
				Σεπτέμβριος 2021	---	---	---	---	12.24	---	---	---	---	---	---	---	---
				Δεκέμβριος 2021	---	---	---	---	12.30	---	---	---	---	---	---	---	---

**Σημειώσεις Παραγώγων**

Τις τιμές εκκαθάρισης και τις τελικές ανοικτές θέσεις μπορείτε να τις ανακτήσετε στο ακόλουθο path <http://www.helex.gr/el/web/guest/statistics-end-of-day-derivatives>

FTSE/X.A. Large Cap

(Μονάδα Διαπραγμάτευσης: 1 Μονάδα Δείκτη x 2€ - Τρόπος Εξάσκησης: Ευρωπαϊκός, Χρηματικός Διακανονισμός)

Τιμή Εξάσκησης	Δικαιώματα Αγοράς													Δικαιώματα Πώλησης																		
	Μάρτιος 2021						Απρίλιος 2021						Λοιποί Μήνες		Μάρτιος 2021						Απρίλιος 2021						Λοιποί Μήνες		Τιμή Εξάσκησης			
	Ανοιγμα	Ανιτ Τιμή	Καπιτ Τιμή	Τελ Τιμή	Τιμή κλεισ.	Όγκος	Ανοικτές θέσεις	Ανοιγμα	Ανιτ Τιμή	Καπιτ Τιμή	Τελ Τιμή	Τιμή κλεισ.	Όγκος	Ανοικτές θέσεις	Όγκος	Ανοικτές θέσεις	Ανοιγμα	Ανιτ Τιμή	Καπιτ Τιμή	Τελ Τιμή	Τιμή κλεισ.	Όγκος	Ανοικτές θέσεις	Ανοιγμα	Ανιτ Τιμή	Καπιτ Τιμή	Τελ Τιμή	Τιμή κλεισ.		Όγκος	Ανοικτές θέσεις	Όγκος
1,100	0.00	0.00	0.00	-	778.00	-	-	-	-	-	-	-	-	-	0.00	0.00	0.00	-	0.01	-	-	-	-	-	-	-	-	-		-	-	-
1,125	0.00	0.00	0.00	-	753.00	-	-	-	-	-	-	-	-	-	0.00	0.00	0.00	-	0.01	-	-	-	-	-	-	-	-	-	-	-	-	1,125
1,150	0.00	0.00	0.00	-	728.00	-	-	-	-	-	-	-	-	-	0.00	0.00	0.00	-	0.01	-	-	-	-	-	-	-	-	-	-	-	-	1,150
1,175	0.00	0.00	0.00	-	703.00	-	-	-	-	-	-	-	-	-	0.00	0.00	0.00	-	0.01	-	-	-	-	-	-	-	-	-	-	-	-	1,175
1,200	0.00	0.00	0.00	-	678.00	-	-	-	-	-	-	-	-	-	0.00	0.00	0.00	-	0.01	-	-	-	-	-	-	-	-	-	-	-	-	1,200
1,225	0.00	0.00	0.00	-	653.00	-	-	-	-	-	-	-	-	-	0.00	0.00	0.00	-	0.01	-	-	-	-	-	-	-	-	-	-	-	-	1,225
1,250	0.00	0.00	0.00	-	629.00	-	-	-	-	-	-	-	-	-	0.00	0.00	0.00	-	0.01	-	-	-	-	-	-	-	-	-	-	-	-	1,250
1,275	0.00	0.00	0.00	-	604.00	-	-	-	-	-	-	-	-	-	0.00	0.00	0.00	-	0.01	-	-	-	-	-	-	-	-	-	-	-	-	1,275
1,300	0.00	0.00	0.00	-	579.00	-	-	-	-	-	-	-	-	-	0.00	0.00	0.00	-	0.01	-	-	-	-	-	-	-	-	-	-	-	-	1,300
1,325	0.00	0.00	0.00	-	554.00	-	-	-	-	-	-	-	-	-	0.00	0.00	0.00	-	0.01	-	-	-	-	-	-	-	-	-	-	-	-	1,325
1,350	0.00	0.00	0.00	-	529.00	-	-	-	-	-	-	-	-	-	0.00	0.00	0.00	-	0.01	-	-	-	-	-	-	-	-	-	-	-	-	1,350
1,375	0.00	0.00	0.00	-	504.00	-	-	-	-	-	-	-	-	-	0.00	0.00	0.00	-	0.01	-	-	-	-	-	-	-	-	-	-	-	-	1,375
1,400	0.00	0.00	0.00	-	479.00	-	-	-	-	-	-	-	-	-	0.00	0.00	0.00	-	0.01	-	-	-	-	-	-	-	-	-	-	-	-	1,400
1,425	0.00	0.00	0.00	-	454.00	-	-	-	-	-	-	-	-	-	0.00	0.00	0.00	-	0.01	-	-	-	-	-	-	-	-	-	-	-	-	1,425
1,450	0.00	0.00	0.00	-	429.00	-	-	-	-	-	-	-	-	-	0.00	0.00	0.00	-	0.01	-	-	-	-	-	-	-	-	-	-	-	-	1,450
1,475	0.00	0.00	0.00	-	404.00	-	-	-	-	-	-	-	-	-	0.00	0.00	0.00	-	0.01	-	-	-	-	-	-	-	-	-	-	-	-	1,475
1,500	0.00	0.00	0.00	-	379.00	-	-	-	-	-	-	-	-	-	0.00	0.00	0.00	-	0.02	-	-	-	-	-	-	-	-	-	-	-	-	1,500
1,525	0.00	0.00	0.00	-	354.00	-	-	-	-	-	-	-	-	-	0.00	0.00	0.00	-	0.01	-	-	-	-	-	-	-	-	-	-	-	-	1,525
1,550	0.00	0.00	0.00	-	329.00	-	-	-	-	-	-	-	-	-	0.00	0.00	0.00	-	0.02	-	-	-	-	-	-	-	-	-	-	-	-	1,550
1,575	0.00	0.00	0.00	-	304.00	-	-	-	-	-	-	-	-	-	0.00	0.00	0.00	-	0.05	-	-	-	-	-	-	-	-	-	-	-	-	1,575
1,600	0.00	0.00	0.00	-	279.00	-	-	-	-	-	-	-	-	-	0.00	0.00	0.00	-	0.12	-	-	-	-	-	-	-	-	-	-	-	-	1,600
1,625	0.00	0.00	0.00	-	254.00	-	-	-	-	-	-	-	-	-	0.00	0.00	0.00	-	0.28	-	-	-	-	-	-	-	-	-	-	-	-	1,625
1,650	0.00	0.00	0.00	-	230.00	-	-	0.00	0.00	0.00	-	233.00	-	-	0.00	0.00	0.00	-	0.58	-	1	0.00	0.00	0.00	-	5.20	-	-	-	-	-	1,650
1,675	0.00	0.00	0.00	-	205.00	-	-	0.00	0.00	0.00	-	210.00	-	-	0.00	0.00	0.00	-	1.20	-	-	0.00	0.00	0.00	-	7.50	-	-	-	-	-	1,675
1,700	0.00	0.00	0.00	-	181.00	-	-	0.00	0.00	0.00	-	188.00	-	-	0.00	0.00	0.00	-	2.20	-	1	0.00	0.00	0.00	-	10.75	-	-	-	-	-	1,700
1,725	0.00	0.00	0.00	-	158.00	-	1	0.00	0.00	0.00	-	168.00	-	-	0.00	0.00	0.00	-	3.80	-	120	0.00	0.00	0.00	-	14.75	-	-	-	-	-	1,725
1,750	0.00	0.00	0.00	-	135.00	-	20	0.00	0.00	0.00	-	148.00	-	-	0.00	0.00	0.00	-	6.40	-	20	0.00	0.00	0.00	-	19.75	-	-	-	-	-	1,750
1,775	0.00	0.00	0.00	-	114.00	-	-	0.00	0.00	0.00	-	129.00	-	-	0.00	0.00	0.00	-	10.25	-	45	0.00	0.00	0.00	-	26.00	-	-	-	-	-	1,775
1,800	0.00	0.00	0.00	-	94.50	-	21	0.00	0.00	0.00	-	112.00	-	-	0.00	0.00	0.00	-	15.50	-	50	0.00	0.00	0.00	-	33.75	-	-	-	-	-	1,800
1,825	0.00	0.00	0.00	-	76.50	-	60	0.00	0.00	0.00	-	96.00	-	-	0.00	0.00	0.00	-	22.50	-	61	0.00	0.00	0.00	-	42.75	-	-	-	-	-	1,825
1,850	96.00	97.00	96.00	97.00	97.00	2	91	0.00	0.00	0.00	-	81.50	-	20	12.00	97.00	12.00	12.00	12.00	5	20	0.00	0.00	0.00	-	53.00	-	-	-	-	-	1,850
1,875	0.00	0.00	0.00	-	47.25	-	80	0.00	0.00	0.00	-	68.50	-	120	17.00	0.00	17.00	17.00	17.00	14	40	0.00	0.00	0.00	-	65.00	-	-	-	-	-	1,875
1,900	0.00	0.00	0.00	-	35.75	-	165	0.00	0.00	0.00	-	57.00	-	2	0.00	0.00	0.00	-	56.50	-	20	0.00	0.00	0.00	-	78.50	-	-	-	-	-	1,900
1,925	0.00	0.00	0.00	-	26.50	-	100	0.00	0.00	0.00	-	47.00	-	15	0.00	0.00	0.00	-	72.00	-	20	0.00	0.00	0.00	-	93.50	-	-	-	-	-	1,925
1,950	30.00	30.00	26.00	26.00	26.00	6	20	0.00	0.00	0.00	-	38.25	-	-	0.00	30.00	0.00	-	89.50	-	20	0.00	0.00	0.00	-	110.00	-	-	-	-	-	1,950
1,975	27.00	27.00	27.00	27.00	27.00	1	-	0.00	0.00	0.00	-	30.75	-	-	0.00	27.00	0.00	-	109.00	-	-	0.00	0.00	0.00	-	127.00	-	-	-	-	-	1,975

FTSE/X.A. Large Cap

(Μονάδα Διαπραγμάτευσης: 1 Μονάδα Δείκτη x 2€ - Τρόπος Εξάσκησης: Ευρωπαϊκός, Χρηματικός Διακανονισμός)

Τιμή Εξάσκησης	Δικαιώματα Αγοράς														Δικαιώματα Πώλησης														Τιμή Εξάσκησης				
	Μάρτιος 2021							Απρίλιος 2021							Λοιποί Μήνες		Μάρτιος 2021							Απρίλιος 2021							Λοιποί Μήνες		
	Άνοιγμα	Ανιψ. Τιμή	Κατωτ. Τιμή	Τελ. Τιμή	Τιμή κλεισ.	Όγκος	Ανοικτές θέσεις	Άνοιγμα	Ανιψ. Τιμή	Κατωτ. Τιμή	Τελ. Τιμή	Τιμή κλεισ.	Όγκος	Ανοικτές θέσεις	Όγκος	Ανοικτές θέσεις	Άνοιγμα	Ανιψ. Τιμή	Κατωτ. Τιμή	Τελ. Τιμή	Τιμή κλεισ.	Όγκος	Ανοικτές θέσεις	Άνοιγμα	Ανιψ. Τιμή	Κατωτ. Τιμή	Τελ. Τιμή	Τιμή κλεισ.		Όγκος	Ανοικτές θέσεις	Όγκος	Ανοικτές θέσεις
2,000	0.00	0.00	0.00	-	9.10	-	5	0.00	0.00	0.00	-	24.75	-	-			83.00	0.00	83.00	83.00	83.00	1	-	0.00	0.00	0.00	-	146.00	-	-			2,000
2,050	0.00	0.00	0.00	-	3.90	-	-	0.00	0.00	0.00	-	15.25	-	-			0.00	0.00	0.00	-	174.00	-	-	0.00	0.00	0.00	-	186.00	-	-			2,050
2,100	0.00	0.00	0.00	-	1.50	-	-	0.00	0.00	0.00	-	9.00	-	-			0.00	0.00	0.00	-	222.00	-	-	0.00	0.00	0.00	-	230.00	-	-			2,100
2,150	0.00	0.00	0.00	-	0.54	-	-	-	-	-	-	-	-	-			0.00	0.00	0.00	-	271.00	-	-	-	-	-	-	-	-	-			2,150
2,200	0.00	0.00	0.00	-	0.17	-	-	-	-	-	-	-	-	-			0.00	0.00	0.00	-	321.00	-	-	-	-	-	-	-	-	-			2,200
<b>Σύνολο:</b>						9	563						0	157	0	0						20	418					0	0	0	0		
<b>Αριθμός Πράξεων:</b>							6						0		0							4						0		0			

ALPHA BANK (KO)

(Μέγεθος Συμβολαίου: 100 Χρέογραφα, Τρόπος Εξάσκησης: Αμερικάνικος, Φυσική Παράδοση)

Τιμή Εξάσκησης	Δικαιώματα Αγοράς														Δικαιώματα Πώλησης																		
	Μάρτιος 2021						Απρίλιος 2021						Λοιποί Μήνες		Μάρτιος 2021						Απρίλιος 2021						Λοιποί Μήνες		Τιμή Εξάσκησης				
	Άνοιγμα	Ανιγτ Τιμή	Κατωτ Τιμή	Τελ Τιμή	Τιμή κλεισ.	Όγκος	Άνοιγμα	Ανιγτ Τιμή	Κατωτ Τιμή	Τελ Τιμή	Τιμή κλεισ.	Όγκος	Άνοιγτες θέσεις	Όγκος	Άνοιγτες θέσεις	Άνοιγμα	Ανιγτ Τιμή	Κατωτ Τιμή	Τελ Τιμή	Τιμή κλεισ.	Όγκος	Άνοιγτες θέσεις	Άνοιγμα	Ανιγτ Τιμή	Κατωτ Τιμή	Τελ Τιμή	Τιμή κλεισ.	Όγκος		Άνοιγτες θέσεις	Όγκος	Άνοιγτες θέσεις	
0.150	0.000	0.000	0.000	0.675	-	-										0.000	0.000	0.000	0.001	-	-												0.002
0.200	0.000	0.000	0.000	0.625	-	-										0.000	0.000	0.000	0.001	-	-											0.002	
0.250	0.000	0.000	0.000	0.575	-	-										0.000	0.000	0.000	0.004	-	-											0.003	
0.300	0.000	0.000	0.000	0.525	-	-										0.000	0.000	0.000	0.001	-	-											0.003	
0.350	0.000	0.000	0.000	0.475	-	-										0.000	0.000	0.000	0.001	-	-											0.004	
0.400	0.000	0.000	0.000	0.425	-	-										0.000	0.000	0.000	0.002	-	-											0.004	
0.450	0.000	0.000	0.000	0.376	-	-	0.000	0.000	0.000	0.377	-	-				0.000	0.000	0.000	0.001	-	-	0.000	0.000	0.000	0.001	-	-					0.005	
0.500	0.000	0.000	0.000	0.326	-	-	0.000	0.000	0.000	0.327	-	-				0.000	0.000	0.000	0.003	-	-	0.000	0.000	0.000	0.001	-	-					0.005	
0.550	0.000	0.000	0.000	0.276	-	-	0.000	0.000	0.000	0.280	-	-				0.000	0.000	0.000	0.001	-	-	0.000	0.000	0.000	0.003	-	-					0.006	
0.600	0.000	0.000	0.000	0.228	-	-	0.000	0.000	0.000	0.234	-	-				0.000	0.000	0.000	0.002	-	-	0.000	0.000	0.000	0.008	-	-					0.006	
0.650	0.000	0.000	0.000	0.182	-	-	0.000	0.000	0.000	0.192	-	-				0.000	0.000	0.000	0.006	-	-	0.000	0.000	0.000	0.016	-	-					0.007	
0.700	0.000	0.000	0.000	0.139	-	-	0.000	0.000	0.000	0.154	-	-				0.000	0.000	0.000	0.014	-	-	0.000	0.000	0.000	0.028	-	-					0.007	
0.750	0.000	0.000	0.000	0.103	-	1	0.000	0.000	0.000	0.122	-	-				0.000	0.000	0.000	0.027	-	-	0.000	0.000	0.000	0.045	-	-					0.008	
0.800	0.140	0.145	0.140	0.145	0.145	34	115	0.000	0.000	0.000	0.094	-	-				0.000	0.000	0.000	0.047	-	-	0.000	0.000	0.000	0.067	-	-					0.008
0.850	0.000	0.000	0.000	0.050	-	-	0.000	0.000	0.000	0.071	-	2				0.000	0.000	0.000	0.074	-	-	0.000	0.000	0.000	0.094	-	-					0.009	
0.900	0.000	0.000	0.000	0.032	-	-	0.000	0.000	0.000	0.053	-	-				0.000	0.000	0.000	0.106	-	-	0.000	0.000	0.000	0.126	-	-					0.009	
0.950	0.000	0.000	0.000	0.020	-	-	0.000	0.000	0.000	0.038	-	-				0.000	0.000	0.000	0.144	-	-	0.000	0.000	0.000	0.161	-	-					0.010	
1.000	0.000	0.000	0.000	0.012	-	4	0.000	0.000	0.000	0.028	-	-				0.000	0.000	0.000	0.187	-	-	0.000	0.000	0.000	0.201	-	-					0.010	
1.100	0.000	0.000	0.000	0.004	-	-	0.000	0.000	0.000	0.014	-	-				0.000	0.000	0.000	0.278	-	-	0.000	0.000	0.000	0.287	-	-					0.011	
1.200	0.000	0.000	0.000	0.001	-	-	0.000	0.000	0.000	0.007	-	-				0.000	0.000	0.000	0.376	-	-	0.000	0.000	0.000	0.380	-	-					0.012	
1.300	0.000	0.000	0.000	0.002	-	-	0.000	0.000	0.000	0.003	-	-				0.000	0.000	0.000	0.475	-	-	0.000	0.000	0.000	0.477	-	-					0.013	
1.400	0.000	0.000	0.000	0.001	-	-										0.000	0.000	0.000	0.575	-	-											0.014	
1.500	0.000	0.000	0.000	0.001	-	-										0.000	0.000	0.000	0.675	-	-											0.015	
<b>Σύνολα:</b>						34	120					0	2	0	0					34	0						0	0	0	0			
<b>Αριθμός Πράξεων:</b>													2																				0



ΔΕΗ (ΚΟ)

(Μέγεθος Συμβολαίου: 100 Χρέδγραφα, Τρόπος Εξάσκησης: Αμερικάνικος, Φυσική Παράδοση)

Τιμή Εξάσκησης	Δικαιώματα Αγοράς														Δικαιώματα Πώλησης																		
	Μάρτιος 2021							Απρίλιος 2021							Λοιποί Μήνες		Μάρτιος 2021							Απρίλιος 2021							Λοιποί Μήνες		Τιμή Εξάσκησης
	Άνοιγμα	Ανιγ. Τιμή	Καπιτ. Τιμή	Τελ. Τιμή	Τιμή κλεισ.	Όγκος	Άνοικτες θέσεις	Άνοιγμα	Ανιγ. Τιμή	Καπιτ. Τιμή	Τελ. Τιμή	Τιμή κλεισ.	Όγκος	Άνοικτες θέσεις	Όγκος	Άνοικτες θέσεις	Άνοιγμα	Ανιγ. Τιμή	Καπιτ. Τιμή	Τελ. Τιμή	Τιμή κλεισ.	Όγκος	Άνοικτες θέσεις	Άνοιγμα	Ανιγ. Τιμή	Καπιτ. Τιμή	Τελ. Τιμή	Τιμή κλεισ.	Όγκος	Άνοικτες θέσεις	Όγκος	Άνοικτες θέσεις	
1.400	0.000	0.000	0.000	7.50	-	-											0.000	0.000	0.000	0.001	-	-											
1.500	0.000	0.000	0.000	7.40	-	-											0.000	0.000	0.000	0.002	-	-											0.015
1.600	0.000	0.000	0.000	7.30	-	-											0.000	0.000	0.000	0.001	-	-											0.016
1.700	0.000	0.000	0.000	7.20	-	-											0.000	0.000	0.000	0.001	-	-											0.017
1.800	0.000	0.000	0.000	7.10	-	-											0.000	0.000	0.000	0.001	-	-											0.018
1.900	0.000	0.000	0.000	7.00	-	-											0.000	0.000	0.000	0.001	-	-											0.019
2.000	0.000	0.000	0.000	6.90	-	-											0.000	0.000	0.000	0.001	-	-											0.020
2.200	0.000	0.000	0.000	6.70	-	-											0.000	0.000	0.000	0.001	-	-											0.022
2.400	0.000	0.000	0.000	6.50	-	-											0.000	0.000	0.000	0.001	-	-											0.024
2.600	0.000	0.000	0.000	6.30	-	-											0.000	0.000	0.000	0.001	-	-											0.026
2.800	0.000	0.000	0.000	6.10	-	-											0.000	0.000	0.000	0.001	-	-											0.028
3.000	0.000	0.000	0.000	5.90	-	-											0.000	0.000	0.000	0.002	-	-											0.030
3.200	0.000	0.000	0.000	5.70	-	-											0.000	0.000	0.000	0.001	-	-											0.032
3.400	0.000	0.000	0.000	5.50	-	-											0.000	0.000	0.000	0.001	-	-											0.034
3.600	0.000	0.000	0.000	5.30	-	-											0.000	0.000	0.000	0.001	-	-											0.036
3.800	0.000	0.000	0.000	5.10	-	-											0.000	0.000	0.000	0.001	-	-											0.038
4.000	0.000	0.000	0.000	4.90	-	-											0.000	0.000	0.000	0.001	-	-											0.040
4.400	0.000	0.000	0.000	4.51	-	-											0.000	0.000	0.000	0.001	-	-											0.044
4.800	0.000	0.000	0.000	4.11	-	-	0.000	0.000	0.000		4.11	-	-				0.000	0.000	0.000	0.001	-	-	0.000	0.000	0.000	0.001	-	-					0.048
5.200	0.000	0.000	0.000	3.71	-	-	0.000	0.000	0.000		3.71	-	-				0.000	0.000	0.000	0.001	-	-	0.000	0.000	0.000	0.001	-	-					0.052
5.600	0.000	0.000	0.000	3.31	-	-	0.000	0.000	0.000		3.32	-	-				0.000	0.000	0.000	0.001	-	-	0.000	0.000	0.000	0.001	-	-					0.056
6.000	0.000	0.000	0.000	2.91	-	-	0.000	0.000	0.000		2.92	-	-				0.000	0.000	0.000	0.001	-	-	0.000	0.000	0.000	0.001	-	-					0.060
6.400	0.000	0.000	0.000	2.51	-	2	0.000	0.000	0.000		2.52	-	-				0.000	0.000	0.000	0.001	-	3	0.000	0.000	0.000	0.006	-	-					0.064
6.800	0.000	0.000	0.000	2.11	-	-	0.000	0.000	0.000		2.14	-	-				0.000	0.000	0.000	0.001	-	5	0.000	0.000	0.000	0.018	-	-					0.068
7.200	1.82	1.91	1.82	1.91	1.91	3	9	0.000	0.000	0.000		1.76	-	-			0.000	0.000	0.000	0.004	-	-	0.000	0.000	0.000	0.044	-	-					0.072
7.600	0.000	0.000	0.000	1.33	-	70	0.000	0.000	0.000		1.42	-	-				0.000	0.000	0.000	0.016	-	11	0.000	0.000	0.000	0.097	-	-					0.076
8.000	0.000	0.000	0.000	0.963	-	22	0.000	0.000	0.000		1.10	-	-				0.000	0.000	0.000	0.053	-	-	0.000	0.000	0.000	0.182	-	-					0.080
8.400	0.750	0.750	0.750	0.750	0.750	4	54	0.000	0.000	0.000		0.832	-	3			0.000	0.000	0.000	0.138	-	-	0.000	0.000	0.000	0.310	-	-					0.084
8.800	0.510	0.510	0.390	0.390	0.390	5	163	0.000	0.000	0.000		0.606	-	-			0.000	0.000	0.000	0.290	-	-	0.000	0.000	0.000	0.483	-	-					0.088
9.200	0.000	0.000	0.000	0.223	-	27	0.000	0.000	0.000		0.427	-	9			0.000	0.000	0.000	0.513	-	-	0.000	0.000	0.000	0.704	-	-					0.092	
9.600	0.000	0.000	0.000	0.113	-	5	0.000	0.000	0.000		0.291	-	8			0.000	0.000	0.000	0.803	-	-	0.000	0.000	0.000	0.969	-	-					0.096	
10.000	0.000	0.000	0.000	0.051	-	-	0.000	0.000	0.000		0.193	-	5			0.000	0.000	0.000	1.14	-	-	0.000	0.000	0.000	1.27	-	-					0.100	
11.000	0.000	0.000	0.000	0.005	-	-	0.000	0.000	0.000		0.059	-	-			0.000	0.000	0.000	2.10	-	-	0.000	0.000	0.000	2.14	-	-					0.110	
12.000	0.000	0.000	0.000	0.002	-	-	0.000	0.000	0.000		0.015	-	-			0.000	0.000	0.000	3.10	-	-	0.000	0.000	0.000	3.10	-	-					0.120	
13.000	0.000	0.000	0.000	0.001	-	-	0.000	0.000	0.000		0.004	-	-			0.000	0.000	0.000	4.10	-	-	0.000	0.000	0.000	4.10	-	-					0.130	

ΔΕΗ (ΚΟ)

(Μέγεθος Συμβολαίου: 100 Χρέδγραμμα, Τρόπος Εξάσκησης: Αμερικάνικος, Φυσική Παράδοση)

Τιμή Εξάσκησης	Δικαιώματα Αγοράς														Δικαιώματα Πώλησης																				
	Μάρτιος 2021				Απρίλιος 2021				Λοιποί Μήνες		Μάρτιος 2021				Απρίλιος 2021				Λοιποί Μήνες		Τιμή Εξάσκησης														
	Άνοιγμα	Ανιψ. Τιμή	Κατωτ. Τιμή	Τελ. Τιμή	Τιμή κλεισ.	Όγκος	Ανοικτές θέσεις	Άνοιγμα	Ανιψ. Τιμή	Κατωτ. Τιμή	Τελ. Τιμή	Τιμή κλεισ.	Όγκος	Ανοικτές θέσεις	Όγκος	Ανοικτές θέσεις	Άνοιγμα	Ανιψ. Τιμή	Κατωτ. Τιμή	Τελ. Τιμή		Τιμή κλεισ.	Όγκος	Ανοικτές θέσεις	Όγκος	Ανοικτές θέσεις									
Σύνολα:						12	352							0	25	0	0										12	19					0	22	0
Αριθμός Πράξεων:							7								0	0										0.00							0	0	

ΕΘΝΙΚΗ ΤΡΑΠΕΖΑ (ΚΟ)

(Μέγεθος Συμβολαίου: 100 Χρεόγραφα, Τρόπος Εξάσκησης: Αμερικάνικος, Φυσική Παράδοση)

Τιμή Εξάσκησης	Δικαιώματα Αγοράς														Δικαιώματα Πώλησης																	
	Μάρτιος 2021						Απρίλιος 2021						Λοιποί Μήνες		Μάρτιος 2021						Απρίλιος 2021						Λοιποί Μήνες		Τιμή Εξάσκησης			
	Άνοιγμα	Ανιτ Τιμή	Καπιτ Τιμή	Τελ Τιμή	Τιμή κλεισ.	Όγκος	Άνοιγμα	Ανιτ Τιμή	Καπιτ Τιμή	Τελ Τιμή	Τιμή κλεισ.	Όγκος	Άνοιγτες θέσεις	Όγκος	Άνοιγτες θέσεις	Άνοιγμα	Ανιτ Τιμή	Καπιτ Τιμή	Τελ Τιμή	Τιμή κλεισ.	Όγκος	Άνοιγτες θέσεις	Άνοιγμα	Ανιτ Τιμή	Καπιτ Τιμή	Τελ Τιμή	Τιμή κλεισ.	Όγκος		Άνοιγτες θέσεις	Όγκος	Άνοιγτες θέσεις
0.600	0.000	0.000	0.000	1.50	-	-										0.000	0.000	0.000	0.001	-	-											
0.650	0.000	0.000	0.000	1.45	-	-										0.000	0.000	0.000	0.001	-	-											0.007
0.700	0.000	0.000	0.000	1.40	-	-										0.000	0.000	0.000	0.001	-	-											0.007
0.750	0.000	0.000	0.000	1.35	-	-										0.000	0.000	0.000	0.001	-	-											0.008
0.800	0.000	0.000	0.000	1.30	-	-										0.000	0.000	0.000	0.001	-	-											0.008
0.850	0.000	0.000	0.000	1.25	-	-										0.000	0.000	0.000	0.001	-	-											0.009
0.900	0.000	0.000	0.000	1.20	-	-										0.000	0.000	0.000	0.001	-	-											0.009
0.950	0.000	0.000	0.000	1.15	-	-										0.000	0.000	0.000	0.001	-	-											0.010
1.000	0.000	0.000	0.000	1.10	-	-										0.000	0.000	0.000	0.001	-	-											0.010
1.100	0.000	0.000	0.000	1.00	-	-										0.000	0.000	0.000	0.001	-	-											0.011
1.200	0.000	0.000	0.000	0.901	-	-										0.000	0.000	0.000	0.001	-	-											0.012
1.300	0.000	0.000	0.000	0.802	-	-	0.000	0.000	0.000	0.807	-	-				0.000	0.000	0.000	0.001	-	-	0.000	0.000	0.000	0.003	-	-					0.013
1.400	0.000	0.000	0.000	0.702	-	-	0.000	0.000	0.000	0.712	-	-				0.000	0.000	0.000	0.002	-	-	0.000	0.000	0.000	0.008	-	-					0.014
1.500	0.000	0.000	0.000	0.603	-	-	0.000	0.000	0.000	0.620	-	-				0.000	0.000	0.000	0.001	-	-	0.000	0.000	0.000	0.016	-	-					0.015
1.600	0.000	0.000	0.000	0.506	-	-	0.000	0.000	0.000	0.533	-	-				0.000	0.000	0.000	0.004	-	-	0.000	0.000	0.000	0.029	-	-					0.016
1.700	0.000	0.000	0.000	0.413	-	-	0.000	0.000	0.000	0.452	-	-				0.000	0.000	0.000	0.011	-	-	0.000	0.000	0.000	0.048	-	-					0.017
1.800	0.000	0.000	0.000	0.326	-	-	0.000	0.000	0.000	0.380	-	-				0.000	0.000	0.000	0.024	-	-	0.000	0.000	0.000	0.075	-	-					0.018
1.900	0.000	0.000	0.000	0.249	-	-	0.000	0.000	0.000	0.315	-	-				0.000	0.000	0.000	0.047	-	-	0.000	0.000	0.000	0.110	-	-					0.019
2.000	0.000	0.000	0.000	0.183	-	28	0.000	0.000	0.000	0.257	-	5				0.000	0.000	0.000	0.080	-	500	0.000	0.000	0.000	0.152	-	-					0.020
2.200	0.000	0.000	0.000	0.088	-	2	0.000	0.000	0.000	0.166	-	-				0.000	0.000	0.000	0.185	-	-	0.000	0.000	0.000	0.261	-	-					0.022
2.400	0.000	0.000	0.000	0.036	-	-	0.000	0.000	0.000	0.102	-	-				0.000	0.000	0.000	0.334	-	-	0.000	0.000	0.000	0.396	-	-					0.024
2.600	0.000	0.000	0.000	0.013	-	-	0.000	0.000	0.000	0.061	-	-				0.000	0.000	0.000	0.511	-	-	0.000	0.000	0.000	0.555	-	-					0.026
2.800	0.000	0.000	0.000	0.004	-	-	0.000	0.000	0.000	0.035	-	-				0.000	0.000	0.000	0.703	-	-	0.000	0.000	0.000	0.730	-	-					0.028
3.000	0.000	0.000	0.000	0.001	-	-	0.000	0.000	0.000	0.020	-	-				0.000	0.000	0.000	0.900	-	-	0.000	0.000	0.000	0.915	-	-					0.030
3.200	0.000	0.000	0.000	0.002	-	-	0.000	0.000	0.000	0.011	-	-				0.000	0.000	0.000	1.10	-	-	0.000	0.000	0.000	1.11	-	-					0.032
Σύνολα:					0	30					0	5	0	0					0	500					0	0	0	0				
Αριθμός Πράξεων:					0						0		0						0.00						0		0					

ΟΠΑΠ (ΚΟ)

(Μέγεθος Συμβολαίου: 100 Χρέογραφα, Τρόπος Εξάσκησης: Αμερικάνικος, Φυσική Παράδοση)

Τιμή Εξάσκησης	Δικαιώματα Αγοράς													Δικαιώματα Πώλησης														
	Μάρτιος 2021				Απρίλιος 2021				Λοιποί Μήνες					Μάρτιος 2021				Απρίλιος 2021				Λοιποί Μήνες						
	Άνοιγμα	Ανιγν. Τιμή	Καπιτ. Τιμή	Τελ. Τιμή	Τιμή κλεισ.	Όγκος	Ανοικτές θέσεις	Άνοιγμα	Ανιγν. Τιμή	Καπιτ. Τιμή	Τελ. Τιμή	Τιμή κλεισ.	Όγκος	Ανοικτές θέσεις	Όγκος	Ανοικτές θέσεις	Άνοιγμα	Ανιγν. Τιμή	Καπιτ. Τιμή	Τελ. Τιμή	Τιμή κλεισ.	Όγκος	Ανοικτές θέσεις	Όγκος	Ανοικτές θέσεις	Τιμή Εξάσκησης		
4.000	0.000	0.000	0.000	7.14	-	-										0.000	0.000	0.000	0.001	-	-							0.040
4.400	0.000	0.000	0.000	6.75	-	-										0.000	0.000	0.000	0.002	-	-							0.044
4.800	0.000	0.000	0.000	6.35	-	-										0.000	0.000	0.000	0.001	-	-							0.048
5.200	0.000	0.000	0.000	5.95	-	-										0.000	0.000	0.000	0.001	-	-							0.052
5.600	0.000	0.000	0.000	5.55	-	-										0.000	0.000	0.000	0.001	-	-							0.056
6.000	0.000	0.000	0.000	5.15	-	-										0.000	0.000	0.000	0.001	-	-							0.060
6.400	0.000	0.000	0.000	4.75	-	-										0.000	0.000	0.000	0.001	-	-							0.064
6.800	0.000	0.000	0.000	4.35	-	-										0.000	0.000	0.000	0.001	-	-							0.068
7.200	0.000	0.000	0.000	3.95	-	-										0.000	0.000	0.000	0.001	-	-							0.072
7.600	0.000	0.000	0.000	3.55	-	-										0.000	0.000	0.000	0.001	-	-							0.076
8.000	0.000	0.000	0.000	3.15	-	-	0.000	0.000	0.000		3.16	-	-			0.000	0.000	0.000	0.001	-	-	0.000	0.000	0.000	0.003	-	-	0.080
8.400	0.000	0.000	0.000	2.75	-	-	0.000	0.000	0.000		2.77	-	-			0.000	0.000	0.000	0.001	-	-	0.000	0.000	0.000	0.009	-	-	0.084
8.800	0.000	0.000	0.000	2.35	-	-	0.000	0.000	0.000		2.39	-	-			0.000	0.000	0.000	0.001	-	-	0.000	0.000	0.000	0.021	-	-	0.088
9.200	0.000	0.000	0.000	1.95	-	-	0.000	0.000	0.000		2.01	-	-			0.000	0.000	0.000	0.002	-	-	0.000	0.000	0.000	0.048	-	-	0.092
9.600	0.000	0.000	0.000	1.56	-	5	0.000	0.000	0.000		1.66	-	-			0.000	0.000	0.000	0.010	-	15	0.000	0.000	0.000	0.095	-	-	0.096
10.000	0.000	0.000	0.000	1.18	-	-	0.000	0.000	0.000		1.34	-	-			0.000	0.000	0.000	0.033	-	-	0.000	0.000	0.000	0.171	-	-	0.100
11.000	0.000	0.000	0.000	0.436	-	-	0.000	0.000	0.000		0.694	-	-			0.000	0.000	0.000	0.284	-	-	0.000	0.000	0.000	0.526	-	-	0.110
12.000	0.000	0.000	0.000	0.090	-	-	0.000	0.000	0.000		0.299	-	-			0.000	0.000	0.000	0.939	-	-	0.000	0.000	0.000	1.13	-	-	0.120
13.000	0.000	0.000	0.000	0.010	-	-	0.000	0.000	0.000		0.108	-	-			0.000	0.000	0.000	1.86	-	-	0.000	0.000	0.000	1.94	-	-	0.130
14.000	0.000	0.000	0.000	0.001	-	-	0.000	0.000	0.000		0.034	-	-			0.000	0.000	0.000	2.86	-	-	0.000	0.000	0.000	2.88	-	-	0.140
15.000	0.000	0.000	0.000	0.001	-	-	0.000	0.000	0.000		0.010	-	-			0.000	0.000	0.000	3.86	-	-	0.000	0.000	0.000	3.86	-	-	0.150
16.000	0.000	0.000	0.000	0.001	-	-	0.000	0.000	0.000		0.002	-	-			0.000	0.000	0.000	4.86	-	-	0.000	0.000	0.000	4.86	-	-	0.160
<b>Σύνολο:</b>					0	5						0	0	0	0				0	15				0	0	0	0	
<b>Αριθμός Πράξεων:</b>					0							0		0					0.00				0		0		0	

ΟΤΕ (ΚΟ)

(Μέγεθος Συμβολαίου: 100 Χρεόγραφα, Τρόπος Εξάσκησης: Αμερικάνικος, Φυσική Παράδοση)

Τιμή Εξάσκησης	Δικαιώματα Αγοράς														Δικαιώματα Πώλησης																		
	Μάρτιος 2021						Απρίλιος 2021						Λοιποί Μήνες		Μάρτιος 2021						Απρίλιος 2021						Λοιποί Μήνες		Τιμή Εξάσκησης				
	Άνοιγμα	Ανιγτ Τιμή	Κατωτ Τιμή	Τελ Τιμή	Τιμή κλεισ.	Όγκος	Άνοιγμα	Ανιγτ Τιμή	Κατωτ Τιμή	Τελ Τιμή	Τιμή κλεισ.	Όγκος	Άνοιγτες θέσεις	Όγκος	Άνοιγτες θέσεις	Άνοιγμα	Ανιγτ Τιμή	Κατωτ Τιμή	Τελ Τιμή	Τιμή κλεισ.	Όγκος	Άνοιγτες θέσεις	Άνοιγμα	Ανιγτ Τιμή	Κατωτ Τιμή	Τελ Τιμή	Τιμή κλεισ.	Όγκος		Άνοιγτες θέσεις	Όγκος	Άνοιγτες θέσεις	
8.000	0.000	0.000	0.000	4.75	-	-										0.000	0.000	0.000	0.001	-	-												
8.400	0.000	0.000	0.000	4.35	-	-										0.000	0.000	0.000	0.001	-	-												0.084
8.800	0.000	0.000	0.000	3.95	-	-	0.000	0.000	0.000	3.96	-	-				0.000	0.000	0.000	0.001	-	-	0.000	0.000	0.000	0.001	0.000	0.000	0.001	-	-			0.088
9.200	0.000	0.000	0.000	3.55	-	-	0.000	0.000	0.000	3.57	-	-				0.000	0.000	0.000	0.001	-	-	0.000	0.000	0.000	0.001	0.000	0.000	0.001	-	-			0.092
9.600	0.000	0.000	0.000	3.15	-	-	0.000	0.000	0.000	3.17	-	-				0.000	0.000	0.000	0.001	-	-	0.000	0.000	0.000	0.003	0.000	0.000	0.003	-	-			0.096
10.000	0.000	0.000	0.000	2.75	-	-	0.000	0.000	0.000	2.78	-	-				0.000	0.000	0.000	0.001	-	-	0.000	0.000	0.000	0.000	0.000	0.009	-	-			0.100	
11.000	0.000	0.000	0.000	1.76	-	-	0.000	0.000	0.000	1.84	-	-				0.000	0.000	0.000	0.009	-	-	0.000	0.000	0.000	0.000	0.000	0.069	-	-			0.110	
12.000	0.000	0.000	0.000	0.868	-	-	0.000	0.000	0.000	1.05	-	-				0.000	0.000	0.000	0.115	-	-	0.000	0.000	0.000	0.000	0.000	0.278	-	-			0.120	
13.000	0.000	0.000	0.000	0.281	-	425	0.000	0.000	0.000	0.504	-	5				0.000	0.000	0.000	0.527	-	-	0.000	0.000	0.000	0.000	0.000	0.731	-	-			0.130	
14.000	0.000	0.000	0.000	0.055	-	-	0.000	0.000	0.000	0.199	-	66				0.000	0.000	0.000	1.30	-	-	0.000	0.000	0.000	0.000	0.000	1.43	-	-			0.140	
15.000	0.000	0.000	0.000	0.006	-	-	0.000	0.000	0.000	0.065	-	-				0.000	0.000	0.000	2.26	-	-	0.000	0.000	0.000	0.000	0.000	2.30	-	-			0.150	
16.000	0.000	0.000	0.000	0.001	-	-	0.000	0.000	0.000	0.018	-	-				0.000	0.000	0.000	3.26	-	-	0.000	0.000	0.000	0.000	0.000	3.26	-	-			0.160	
17.000	0.000	0.000	0.000	0.001	-	-	0.000	0.000	0.000	0.004	-	-				0.000	0.000	0.000	4.26	-	-	0.000	0.000	0.000	0.000	0.000	4.26	-	-			0.170	
18.000	0.000	0.000	0.000	0.001	-	-	0.000	0.000	0.000	0.001	-	-				0.000	0.000	0.000	5.26	-	-	0.000	0.000	0.000	0.000	0.000	5.26	-	-			0.180	
19.000	0.000	0.000	0.000	0.001	-	-					-	-				0.000	0.000	0.000	6.26	-	-							-	-			0.190	
<b>Σύνολο:</b>					0	425					0	71	0	0					0	0							0	11	0	0			
<b>Αριθμός Πράξεων:</b>					0						0		0						0.00								0		0				

ΠΕΙΡΑΙΩΣ FINANCIAL HOLD (ΚΟ)

(Μέγεθος Συμβολαίου: 100 Χρέεγραφα, Τρόπος Εξάσκησης: Αμερικάνικος, Φυσική Παράδοση)

Τιμή Εξάσκησης	Δικαιώματα Αγοράς													Δικαιώματα Πώλησης															
	Μάρτιος 2021				Απρίλιος 2021				Λοιποί Μήνες					Μάρτιος 2021				Απρίλιος 2021				Λοιποί Μήνες							
	Άνοιγμα	Ανιγτ Τιμή	Καπιτ Τιμή	Τελ Τιμή	Τιμή κλεισ.	Όγκος	Ανοικτές θέσεις	Άνοιγμα	Ανιγτ Τιμή	Καπιτ Τιμή	Τελ Τιμή	Τιμή κλεισ.	Όγκος	Ανοικτές θέσεις	Όγκος	Ανοικτές θέσεις	Άνοιγμα	Ανιγτ Τιμή	Καπιτ Τιμή	Τελ Τιμή	Τιμή κλεισ.	Όγκος	Ανοικτές θέσεις	Όγκος	Ανοικτές θέσεις	Όγκος	Ανοικτές θέσεις	Τιμή Εξάσκησης	
0.350	0.000	0.000	0.000	0.419	-	-										0.000	0.000	0.000	0.001	-	-								0.004
0.400	0.000	0.000	0.000	0.369	-	-										0.000	0.000	0.000	0.001	-	-								0.004
0.450	0.000	0.000	0.000	0.320	-	-	0.000	0.000	0.000	0.322	-	-				0.000	0.000	0.000	0.003	-	-	0.000	0.000	0.000	0.001	-	-		0.005
0.500	0.000	0.000	0.000	0.270	-	-	0.000	0.000	0.000	0.274	-	-				0.000	0.000	0.000	0.001	-	-	0.000	0.000	0.000	0.004	-	-		0.005
0.550	0.000	0.000	0.000	0.223	-	-	0.000	0.000	0.000	0.230	-	-				0.000	0.000	0.000	0.003	-	-	0.000	0.000	0.000	0.009	-	-		0.006
0.600	0.000	0.000	0.000	0.178	-	-	0.000	0.000	0.000	0.188	-	-				0.000	0.000	0.000	0.008	-	-	0.000	0.000	0.000	0.018	-	-		0.006
0.650	0.000	0.000	0.000	0.137	-	-	0.000	0.000	0.000	0.152	-	-				0.000	0.000	0.000	0.017	-	-	0.000	0.000	0.000	0.031	-	-		0.007
0.700	0.000	0.000	0.000	0.102	-	-	0.000	0.000	0.000	0.120	-	-				0.000	0.000	0.000	0.032	-	150	0.000	0.000	0.000	0.049	-	-		0.007
0.750	0.000	0.000	0.000	0.074	-	60	0.000	0.000	0.000	0.094	-	-				0.000	0.000	0.000	0.054	-	-	0.000	0.000	0.000	0.073	-	-		0.008
0.800	0.000	0.000	0.000	0.051	-	5	0.000	0.000	0.000	0.072	-	-				0.000	0.000	0.000	0.081	-	-	0.000	0.000	0.000	0.101	-	-		0.008
0.850	0.000	0.000	0.000	0.035	-	-	0.000	0.000	0.000	0.054	-	-				0.000	0.000	0.000	0.115	-	-	0.000	0.000	0.000	0.133	-	-		0.009
0.900	0.000	0.000	0.000	0.023	-	20	0.000	0.000	0.000	0.040	-	-				0.000	0.000	0.000	0.153	-	-	0.000	0.000	0.000	0.169	-	-		0.009
0.950	0.000	0.000	0.000	0.015	-	-	0.000	0.000	0.000	0.030	-	-				0.000	0.000	0.000	0.195	-	-	0.000	0.000	0.000	0.209	-	-		0.010
1.000	0.000	0.000	0.000	0.009	-	-	0.000	0.000	0.000	0.022	-	-				0.000	0.000	0.000	0.239	-	7	0.000	0.000	0.000	0.251	-	-		0.010
1.100	0.000	0.000	0.000	0.003	-	-	0.000	0.000	0.000	0.011	-	-				0.000	0.000	0.000	0.333	-	-	0.000	0.000	0.000	0.340	-	-		0.011
1.200	0.000	0.000	0.000	0.001	-	-	0.000	0.000	0.000	0.006	-	-				0.000	0.000	0.000	0.432	-	-	0.000	0.000	0.000	0.435	-	-		0.012
1.300	0.000	0.000	0.000	0.005	-	-	0.000	0.000	0.000	0.003	-	-				0.000	0.000	0.000	0.531	-	-	0.000	0.000	0.000	0.532	-	-		0.013
1.400	0.000	0.000	0.000	0.003	-	-	0.000	0.000	0.000	0.001	-	-				0.000	0.000	0.000	0.631	-	-	0.000	0.000	0.000	0.631	-	-		0.014
1.500	0.000	0.000	0.000	0.001	-	-	0.000	0.000	0.000	0.001	-	-				0.000	0.000	0.000	0.731	-	-	0.000	0.000	0.000	0.731	-	-		0.015
1.600	0.000	0.000	0.000	0.001	-	-	0.000	0.000	0.000	0.001	-	-				0.000	0.000	0.000	0.831	-	-	0.000	0.000	0.000	0.831	-	-		0.016
1.700	0.000	0.000	0.000	0.001	-	-					-	-				0.000	0.000	0.000	0.931	-	-					-	-		0.017
1.800	0.000	0.000	0.000	0.001	-	-					-	-				0.000	0.000	0.000	1.03	-	-					-	-		0.018
1.900	0.000	0.000	0.000	0.001	-	-					-	-				0.000	0.000	0.000	1.13	-	-					-	-		0.019
2.000	0.000	0.000	0.000	0.001	-	-					-	-				0.000	0.000	0.000	1.23	-	-					-	-		0.020
2.200	0.000	0.000	0.000	0.002	-	-					-	-				0.000	0.000	0.000	1.43	-	-					-	-		0.022
2.400	0.000	0.000	0.000	0.001	-	-					-	-				0.000	0.000	0.000	1.63	-	-					-	-		0.024
<b>Σύνολα:</b>					0	85						0	0	0	0					0	157				0	0	0	0	
<b>Αριθμός Πράξεων:</b>					0							0	0							0.00				0		0			

Προϊόν Δανεισμού	Υποκείμενος Τίτλος	Πολυμερείς Συναλλαγές[1]					Διμερείς Συναλλαγές[2]		Δανεισμός Τίτλων μέσω ΟΤC[3]
		Ανοιχτές θέσεις[5]	Προσφερόμενη ποσότητα	Μ.Σ.Τ[4]	Όγκος συναλλαγών	Μ.Σ.Τ[4]	Όγκος συναλλαγών	Μ.Σ.Τ[4]	Όγκος συναλλαγών
ALPHABOR	ALPHA BANK (ΚΟ)	113,800	---	---	---	---	---	---	38,378,878
TATTBOR	ATTICA BANK A.T.E. (ΚΟ)	14,300	---	---	---	---	---	---	370
CENERBOR	CENERGY HOLDINGS (ΚΑ)	1,500	---	---	---	---	---	---	---
EEEBOR	COCA-COLA HBC AG (ΚΟ)	3,983	---	---	---	---	---	---	70,546
EUROBBOR	EUROBANK HOLDINGS (ΚΟ)	33,327	---	---	---	---	---	---	39,616,142
FFGRPBOR	FOLLI-FOLLIE (ΚΟ)	---	---	---	---	---	---	---	897,835
FOYRKBOR	FOURLIS ΣΥΜΜΕΤΟΧΩΝ (ΚΟ)	1,800	---	---	---	---	---	---	34,608
INTRKBOR	INTRACOM HOLDINGS (ΚΟ)	---	---	---	---	---	---	---	---
BELABOR	JUMBO (ΚΟ)	6,005	---	---	---	---	---	---	146,075
LAMDABOR	LAMDA DEVELOPMENT(ΚΟ)	500	---	---	---	---	---	---	24,542
MIGBOR	MARFIN INVESTMENT GROUP (ΚΟ)	4,000	---	---	---	---	---	---	794,474
QUALBOR	QUALITY & RELIABILITY (ΚΟ)	---	---	---	---	---	---	---	---
TITCBOR	TITAN CEMENT (ΚΑ)	4,800	---	---	---	---	---	---	264,444
VIOBOR	VIOHALCO SA/ΝV (ΚΑ)	8,841	---	---	---	---	---	---	---
ADMIEBOR	ΑΔΜΗΕ ΣΥΜΜΕΤΟΧΩΝ Α.Ε. (ΚΟ)	1,476	---	---	---	---	---	---	196,344
AEGNBOR	ΑΕΡΟΠΟΡΙΑ ΑΙΓΑΙΟΥ (ΚΟ)	8,402	---	---	---	---	---	---	90,389
ALMYBOR	ΑΛΟΥΜΥΛ (ΚΟ)	---	---	---	---	---	---	---	---
GEKTERNABOR	ΓΕΚ ΤΕΡΝΑ (ΚΟ)	5,200	---	---	---	---	---	---	23,993
PPCBOR	ΔΕΗ (ΚΟ)	41,603	---	---	800	4.38%	---	---	1,850,512
ETEBOBOR	ΕΘΝΙΚΗ ΤΡΑΠΕΖΑ (ΚΟ)	---	---	---	---	---	---	---	10,969,150
ELLAKTORBOR	ΕΛΛΑΚΤΩΡ (ΚΟ)	5,200	---	---	3,000	3.16%	---	---	125,898
EXAEBOR	ΕΛΛΗΝ. ΧΡΗΜΑΤΙΣΤΗΡΙΑ-Χ.Α. (ΚΟ)	3,000	---	---	---	---	---	---	302,782
ELPEBOR	ΕΛΛΗΝΙΚΑ ΠΕΤΡΕΛΑΙΑ (ΚΟ)	1,300	---	---	---	---	---	---	258,565
EYDAPBOR	ΕΥΔΑΠ (ΚΟ)	300	---	---	---	---	---	---	255,864
MOHBOR	ΜΟΤΟΡ ΟΪΛ (ΚΟ)	1,500	---	---	---	---	---	---	401,165
MYTILBOR	ΜΥΤΙΛΗΝΑΙΟΣ (ΚΟ)	---	---	---	---	---	---	---	64,554
PRABOR	ΟΛΠ (ΚΟ)	4,005	---	---	---	---	---	---	10,401
OPAPBOR	ΟΠΑΠ (ΚΟ)	58,252	---	---	800	2.65%	---	---	1,361,261
HTOBOR	ΟΤΕ (ΚΟ)	3,000	---	---	500	2.65%	---	---	558,377
TPEIRBOR	ΠΕΙΡΑΙΩΣ FINANCIAL HOLD (ΚΟ)	50,589	---	---	---	---	---	---	22,957,250
PLAISBOR	ΠΛΑΙΣΙΟ COMPUTERS (ΚΟ)	---	---	---	---	---	---	---	4,000

Σημειώσεις Προϊόντων Δανεισμού

[1] - Πολυμερείς Συμβάσεις Δανειοδοσίας των μεθόδων 8-1, 8-2 και 8-3-3 (σύμφ. Με Αποφ.17 ΔΣ του Χρηματιστηρίου).

[2] - Διμερείς Συμβάσεις Δανειοδοσίας των μεθόδων 8-3-1 και 8-3-2 (σύμφ. Με Αποφ. 20 ΔΣ του Χρηματιστηρίου).

[3] - Τα στοιχεία Συναλλαγές Δανεισμού Τίτλων μέσω ΟΤC δηλώνονται από τους χειριστές ΣΑΤ και αφορούν τις ποσότητες που έχουν καταγραφεί στο ΣΑΤ έως και τη προηγούμενη εργάσιμη ημέρα.

[4] - Μ.Σ.Τ: - Μέση Σταθμισμένη Τιμή (ως προς τα τεμάχια)

[5] - Τα στοιχεία αφορούν σε ανοιχτές θέσεις πριν την έναρξη της συνεδρίασης

Προϊόν Δανεισμού	Υποκείμενος Τίτλος	Πολυμερείς Συναλλαγές[1]					Διμερείς Συναλλαγές[2]		Δανεισμός Τίτλων μέσω ΟΤC[3]
		Ανοιχτές θέσεις[5]	Προσφερόμενη ποσότητα	Μ.Σ.Τ[4]	Όγκος συναλλαγών	Μ.Σ.Τ[4]	Όγκος συναλλαγών	Μ.Σ.Τ[4]	Όγκος συναλλαγών
SARBOR	ΣΑΡΑΝΤΗΣ ΓΡ. (ΚΟ)	---	---	---	---	---	---	---	16,890
TENERGYBOR	ΤΕΡΝΑ ΕΝΕΡΓΕΙΑΚΗ (ΚΟ)	14,348	---	---	---	---	---	---	1,130,958

**Σημειώσεις Προϊόντων Δανεισμού**

[1] - Πολυμερείς Συμβάσεις Δανειοδοσίας των μεθόδων 8-1, 8-2 και 8-3-3 (σύμφ. Με Αποφ.17 ΔΣ του Χρηματιστηρίου).

[2] - Διμερείς Συμβάσεις Δανειοδοσίας των μεθόδων 8-3-1 και 8-3-2 (σύμφ. Με Αποφ. 20 ΔΣ του Χρηματιστηρίου).

[3] - Τα στοιχεία Συναλλαγές Δανεισμού Τίτλων μέσω ΟΤC δηλώνονται από τους χειριστές ΣΑΤ και αφορούν τις ποσότητες που έχουν καταγραφεί στο ΣΑΤ έως και τη προηγούμενη εργάσιμη ημέρα.

[4] - Μ.Σ.Τ: - Μέση Σταθμισμένη Τιμή (ως προς τα τεμάχια)

[5] - Τα στοιχεία αφορούν σε ανοιχτές θέσεις πριν την έναρξη της συνεδρίασης



**Κωδικόι και ονομασίες Κλάδων Οικονομικής Δραστηριότητας του Χρηματιστηρίου Αθηνών**

12003 - Διαπραγματεύσιμα Αμοιβαία Κεφάλαια	10101010 Υπηρεσίες Ηλεκτρονικών Υπολογιστών
10101015 Λογισμικό	10102030 Υλικό Υπολογιστών
15101010 Εξοπλισμός Τηλεπικοινωνιών	15102015 Υπηρεσίες Τηλεπικοινωνιών
20101010 Υγειονομικές Μονάδες	20101025 Υπηρεσίες Υγείας
20102010 Ιατρικός Εξοπλισμός	20103015 Φαρμακευτικά Προϊόντα
30101010 Τράπεζες	30202000 Διαφοροποιημένες Χρηματοοικονομικές Υπηρεσίες
30202010 Διαχείριση Κεφαλαίων & Θεματοφύλακες	30202015 Επενδυτικές Υπηρεσίες
30302010 Γενικές Ασφάλειες	30302015 Μεσίτες Ασφαλίσεων
30302025 Ασφάλειες Ιδιοκτησίας & Ζημιών	35101010 Συμμετοχές & Ανάπτυξη Ακίνητης Περιουσίας
35101015 Υπηρεσίες Ακίνητης Περιουσίας	35102000 Διαφοροποιημένες Α.Ε.Ε.Α.Π.
35102030 Α.Ε.Ε.Α.Π. Επαγγελματικών Χώρων	40201040 Υπηρεσίες Ενοικίασης και Χρηματοδοτικής Μίσθωσης
40202010 Κατασκευή Κατοικιών	40202015 Έπιπλα
40202020 Οικιακές Συσκευές	40203040 Ηλεκτρονική Ψυχαγωγία
40203045 Παιχνίδια	40204020 Ρούχα και Αξεσουάρ
40301010 Ψυχαγωγία	40301030 Εκδόσεις
40301035 Ραδιοτηλεοπτικοί Φορείς	40401010 Διαφοροποιημένοι Έμποροι
40401020 Εμπόριο Ενδυμάτων	40401025 Εμπόριο Προϊόντων Οικιακής Βελτίωσης
40401030 Εξειδικευμένο Λιανικό Εμπόριο	40501010 Αεροπορικές Εταιρείες
40501015 Ταξίδια & Τουρισμός	40501020 Τυχερά Παιχνίδια
40501025 Ξενοδοχεία & Πανσιόν	45101015 Απόσταση & Οιονοπαραγωγή
45101020 Αναψυκτικά	45102010 Γεωργεία, Αλιεία, Εκτροφή και Φυτείες
45102020 Τρόφιμα	45103010 Καπνός
45201010 Λιανικό & Χονδρικό Εμπόριο Τροφίμων	45201020 Είδη Προσωπικής Φροντίδας
50101010 Κατασκευές	50101030 Τσιμέντα
50101035 Άλλα Οικοδομικά Υλικά	50202010 Ηλεκτρικά Εξαρτήματα
50203000 Διαφοροποιημένες Βιομηχανίες	50203015 Πλαστικά
50203030 Υλικά Συσκευασίας	50204000 Μηχανήματα Βιομηχανικού Εξοπλισμού
50204020 Μηχανήματα Κατασκευών	50205010 Προμηθευτές Βιομηχανίας
50205020 Υποστηρικτικές Υπηρεσίες προς Επιχειρήσεις	50205030 Υπηρεσίες Μαζικής Εκτύπωσης
50206015 Εμπορικά Οχήματα & Ανταλλακτικά	50206030 Θαλάσσιες Μεταφορές
50206060 Υπηρεσίες Μεταφορών	55101000 Διαφοροποιημένα Υλικά
55101020 Κλωστοϋφαντουργικά Προϊόντα	55102000 Ορυχεία
55102010 Σίδηρος & Χάλυβας	55102015 Μεταλλουργία
55102035 Αλουμίνιο	60101000 Καθετοποιημένες Εταιρ. Πετρελαίου & Φυσικού Αερίου
60101020 Διυλιστήρια & Εμπορία Πετρελαιοειδών	65101010 Εναλλακτική Ηλεκτρική Ενέργεια
65101015 Συμβατική Ηλεκτρική Ενέργεια	65102030 Ύδρευση



**ATHEX**  
Athens Stock Exchange

Λεωφ. Αθηνών 110 104 42 Αθήνα  
110, Athinon Ave. GR 104 42 Athens  
tel. (+30)210-33.66.800, fax (+30)210-33.66.101  
[www.athexgroup.gr](http://www.athexgroup.gr)