

21

Ημερήσιο Δελτίο
Συναλλακτικής Δραστηριότητας

Daily Official List
of Trading Activity

Δευτέρα, 11 Ιανουαρίου, 2021

Έτος: 142 Αύξων Αριθμός Συνεδρίασης: 5



ATHEXGROUP
Athens Exchange Group

Αποποίηση Ευθύνης:

Η εταιρεία Ελληνικά Χρηματιστήρια-Χρηματιστήριο Αθηνών Ανώνυμη Εταιρεία Συμμετοχών καταβάλλει κάθε δυνατή προσπάθεια ώστε να διασφαλίσει ότι οι πληροφορίες και τα λοιπά στοιχεία που εμφανίζονται στο Ημερήσιο Δελτίο Τιμών (Η.Δ.Τ.) είναι ορθά και πλήρη αλλά δεν έχει καμία ευθύνη για ενδεχόμενο λάθος ή παράλειψη στοιχείων και / ή ευθύνη σχετικά με την ακρίβεια, αξιοπιστία, επικαιροποίηση και πληρότητα των παραπάνω πληροφοριών και στοιχείων ή ευθύνη προερχόμενη άμεσα ή έμμεσα από την χρήση των παραπάνω πληροφοριών.

Η Εταιρία δεν έχει καμία ευθύνη για την ακρίβεια των στοιχείων που περιλαμβάνονται στις ανακοινώσεις των εισηγμένων εταιρειών. Πιθανές προσβολές δικαιωμάτων τρίτων από το περιεχόμενο των ανακοινώσεων συνιστούν αποκλειστική ευθύνη του αποστολέα των ανακοινώσεων.

Όλα τα αναγραφόμενα στο Η.Δ.Τ. στοιχεία παρέχονται μόνον για τους σκοπούς της πληροφόρησης και δεν συνιστούν παροχή επενδυτικών συμβουλών ή πρόσκληση για επένδυση σε κινητές αξίες που διαπραγματεύονται στο Χρηματιστήριο Αθηνών.

Αναγνωρίζεται και συμφωνείται ότι όλα τα δικαιώματα επί των πληροφοριών που εμφανίζονται στο Η.Δ.Τ. θα αποτελούν κυριότητα της εταιρίας και οποιοδήποτε άλλο δικαίωμα συμπεριλαμβανομένου του δικαιώματος πνευματικής ιδιοκτησίας, σήματος κλπ. ανήκουν στο Χρηματιστήριο Αθηνών.

Τα ανωτέρω στοιχεία αποτελούν ιδιοκτησία της Εταιρίας και προστατεύονται σύμφωνα με τις διατάξεις περί πνευματικής ιδιοκτησίας. Απαγορεύεται α) η με οποιοδήποτε τρόπο ή μέσο αναπαραγωγή, αναδημοσίευση, τροποποίηση, αντιγραφή, πώληση, μετάδοση ή διανομή του συνόλου ή μέρους τους, χωρίς αναφορά στην πηγή και β) η εμπορική εκμετάλλευση των στοιχείων από τρίτους.

Η Εταιρία δεν φέρει καμία ευθύνη προερχόμενη άμεσα ή έμμεσα από χρήση ή τυχόν αλλοίωση των ανωτέρω στοιχείων όταν αυτά χρησιμοποιούνται από

Ελληνικά Χρηματιστήρια - Χρηματιστήριο Αθηνών Α.Ε. Συμμετοχών

Λεωφόρος Αθηνών 110, 10442 Αθήνα, Τηλ: (210) 33.66.800, Fax: (210) 32.13.938

www.athexgroup.gr

Χρηματιστηριακό Κέντρο Θεσσαλονίκης

Κατούνη 16-18, Θεσ/νίκη 546 25, Τηλ: (2310) 567.667, Fax: (2310) 530.455

Συνεγγυητικό Κεφάλαιο Εξασφάλισης Επενδυτικών Υπηρεσιών

Φειδίου 14-16, Αθήνα 106 78, Τηλ: (210) 33.04.682, Fax: (210) 33.04.155

Επιτροπή Κεφαλαιαγοράς

Κολοκοτρώνη 1 & Σταδίου 1, Αθήνα 105 62, Τηλ: (210) 33.77.100, Fax: (210) 33.77.173

Πίνακας Περιεχομένων**Ενότητα 1: Στατιστικά Στοιχεία Χρεογράφων, Παραγώγων και Δανεισμού**

- Οι Αγορές Χρεογράφων Παραγώγων Δανεισμού
- Χρηματιστηριακοί Δείκτες
- Αναλυτικά Στοιχεία Συναλλαγών Αγοράς Χρεογράφων
- Στοιχεία Συναλλαγών Κλάδων Χρηματιστηρίου Αθηνών & Χρηματοοικονομικών Προϊόντων (Δ.Α.Κ.)
- Οι 10 Μετοχές με τη μεγαλύτερη Άνοδο & Πτώση
- Αναλυτικά Στοιχεία Συναλλαγών Αγοράς Παραγώγων

Ενότητα 2: Αναλυτικά Στοιχεία Συναλλαγών Χρεογράφων

- Αναλυτικά Στοιχεία Συναλλαγών Χρεογράφων
- Σημειώσεις Χρεογράφων

Ενότητα 3: Στοιχεία Συναλλαγών Χρεογράφων

- Στοιχεία Συναλλαγών Πακέτων
- Στοιχεία Συναλλαγών Δικαιωμάτων

- Στοιχεία Δανεισμού Τίτλων
- Στοιχεία Συναλλαγών Εκποιήσεων
- Στοιχεία Συναλλαγών Εκποιήσεων Ενσώματων Ονομαστικών Μετοχών
- Στοιχεία Ενεργητικού Διαπραγματεύσιμων Αμοιβαίων Κεφαλαίων (Δ.Α.Κ.)
- Χαρακτηριστικά Διαπραγματεύσιμων Αμοιβαίων Κεφαλαίων (Δ.Α.Κ.)

Ενότητα 4: Ανακοινώσεις**Ενότητα 5: Ομόλογα Διαπραγματεύσιμα στην Αγορά Αξιών Σταθερού Εισοδήματος**

- Ομολογιακά Δάνεια Επιχειρήσεων – Οργανωμένη Αγορά (Μετατρέψιμα)
- Ομολογιακά Δάνεια Επιχειρήσεων – Οργανωμένη Αγορά (Μη Μετατρέψιμα)
- Ομόλογα Ελληνικού Δημοσίου
- Έντοκα Γραμμάτια & Zero Coupon Ομόλογα Ελληνικού Δημοσίου
- Ομόλογα Ελληνικού Δημοσίου Διαπραγματεύσιμα με τη Μέθοδο Εκφώνησης - Αντιφώνησης
- Ομόλογα Κρατικών Τραπεζών

Ενότητα 6: Πρόσθετα Στοιχεία Ενημέρωσης

- Πίνακας Μελών Χρηματιστηρίου Αθηνών και Μελών ΕΤ.ΕΚ.
- Πίνακας Μετοχών Υπό Ειδική Διαπραγμάτευση
- Γνωστοποιήσεις Συναλλαγών - Κατάλογος Υπόχρεων Προσώπων

Ενότητα 7: Αναλυτικά Στοιχεία Συναλλαγών Αγοράς Παραγώγων

- Συμβόλαια Μελλοντικής Εκπλήρωσης σε Δείκτες
- Συμβόλαια Μελλοντικής Εκπλήρωσης σε Μετοχές
- Δικαιώματα Προαίρεσης σε Δείκτες
- Δικαιώματα Προαίρεσης σε Μετοχές
- Στοιχεία Συναλλαγών Προϊόντων Δανεισμού

Παράρτημα Α: Κωδικοί και ονομασίες Κλάδων Οικονομικής Δραστηριότητας του Χρηματιστηρίου Αθηνών

Οι Αγορές Χρεογράφων Παραγώγων Δανεισμού

Γενικός Δείκτης Τιμών και Αξία Συναλλαγών Μετοχών και Παραγώγων

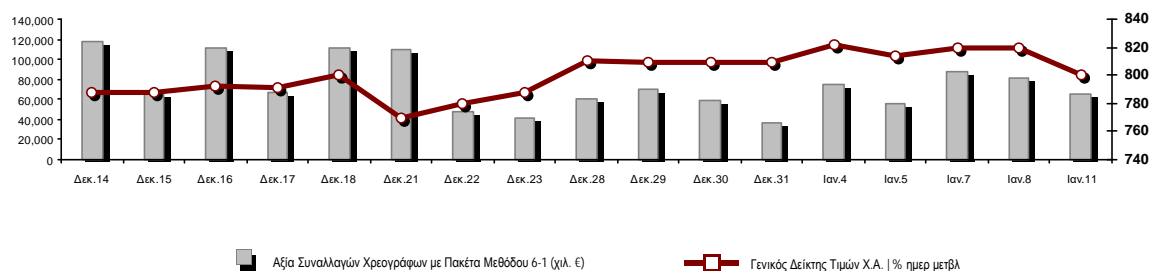

Κεφαλαιοποίηση Χ.Α. (εκατ €) **:	53,080.13		Συνολικές Ανοικτές Θέσεις σε Παράγωγα	363,703
Ημερήσια μεταβολή: εκατ. € %	-1,115.76	-2.06%	Ανοικτές θέσεις σε ΣΜΕ επί Δεικτών % ημερ μετβλ	6,117 5.43%
Μέση ετήσια Κεφ/ποίηση: εκατ. € % Μετβλ. Μέση προηγ. έτος	53,872.45	13.68%	Ανοικτές θέσεις σε ΣΜΕ επί μετοχών % ημερ μετβλ	355,208 -2.56%
Γενικός Δείκτης Τιμών Χ.Α. % ημερ μετβλ	800.56	-2.28%	Ανοικτές θέσεις σε Δικαιώματα επί Δεικτών % ημερ μετβλ	1,759 0.06%
Κεφαλαιοποίηση Γενικού Δείκτη (εκατ. €)	47,309.54		Ανοικτές θέσεις σε Δικαιώματα επί μετοχών % ημερ μετβλ	619 0.81%
Ημερήσια μεταβολή (εκατ. €)	-1,095.46			
Αξία Συναλλαγών Χρεογράφων με Πακέτα Μεθόδου 6-1 (χιλ. €)	65,555.36		Πλήθος Συμβολαίων Παραγώγων:	40,359
Ημερήσια μεταβολή: %	-15,421.66	-19.04%	Ημερήσια μεταβολή: τμχ %	4,468 12.45%
Μέση Αξία Συν/γών ΥΙD: χιλ. € % Μετβλ Μέση προηγ. έτος	72,990.36	13.97%	Μέσος Όγκος Συμβ. ΥΙD: % Μετβλ Μέσο προηγ. Έτος	41,960 4.74%
Αξία Συναλλαγών Πακέτων Μεθόδου 6-1 (χιλ. €)	366.00		Πλήθος Πράξεων Παραγώγων:	2,603
Αξία Συναλλαγών Πακέτων Μεθόδου 6-2 & 6-3 (χιλ. €)	0.00		Ημερήσια μεταβολή: πλήθος %	228 9.60%
Αξία Συναλλαγών Ομολόγων (χιλ.€)	1,294.58		Μέσο Πλήθος Πράξεων ΥΙD: % Μετβλ Μέσο προηγ. Έτος	2,716 2.34%
Όγκος Συναλλαγών Χρεογράφων με Πακέτα Μεθόδου 6-1 (χιλ. Τμχ)	38,421.58		Συνολικές Ανοικτές Θέσεις σε Δανεισμό	242,309
Ημερήσια μεταβολή: χιλ. τμχ %	-13,184.37	-25.55%	Ημερήσια μεταβολή: τμχ %	36,307 17.62%
Μέσος Όγκος Συν/γών ΥΙD: % Μετβλ Μέσο προηγ. Έτος	42,038.65	2.31%	Πλήθος Συναλλαγών Δανεισμού (Πολυμερής/Διμερής)	6,685
Όγκος Συναλλαγών Πακέτων Μεθόδου 6-1 (χιλ. Τεμάχια)	25.00		Ημερήσια μεταβολή: τμχ %	-29,622
Όγκος Συναλλαγών Πακέτων Μεθόδου 6-2 & 6-3 (χιλ. Τεμάχια)	0.00		Πλήθος Πολυμερών Συναλλαγών	5,685
Όγκος Συναλλαγών Ομολόγων	1,285,000		Πλήθος Διμερών Συναλλαγών	1,000
Πλήθος Πράξεων Χρεογράφων με Πακέτα Μεθόδου 6-1	39,805		Πλήθος Πράξεων Δανεισμού:	16
Ημερήσια μεταβολή: πλήθος %	3,797	10.54%	Ημερήσια μεταβολή: %	-7
Μέσο Πλήθος Πράξεων ΥΙD: % Μετβλ Μέσο προηγ. Έτος	37,545	15.05%	Πλήθος Πράξεων Πολυμερών Συναλλαγών	15
Πλήθος πακέτων Μεθόδου 6-1	1		Πλήθος Πράξεων Διμερών Συναλλαγών	1
Πλήθος πακέτων Μεθόδου 6-2 & 6-3	0			
Πλήθος συναλλαγών Ομολόγων	130			

Κεφαλαιοποίηση Χ.Α. (εκατ €) **

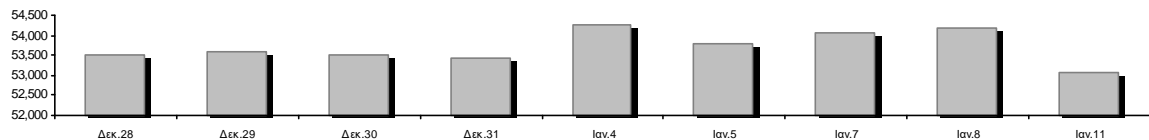

Ημερήσια Διακύμανση Γενικού Δείκτη Τιμών Χρηματιστηρίου Αθηνών

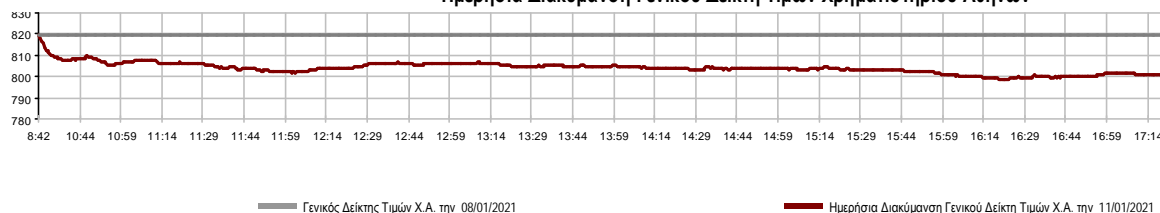

Χρηματιστηριακοί Δείκτες

Όνομασία Δείκτη	11/01/2021	08/01/2021	Δ μον.	Δ %	Κατώτερη	Ανώτερη	Κατ.έτους	Ανωτ.έτους	Ετησ. μεταβ.
Γενικός Δείκτης Τιμών Χ.Α.	800.56	819.27	-18.71	-2.28%	798.55	819.27	798.55	827.19	-1.04%
FTSE/X.A. Large Cap	1,907.58	1,950.62	-43.04	-2.21%	1,900.17	1,950.62	1,900.17	1,974.47	-1.40%
FTSE/X.A. Mid Cap	1,100.26	1,123.58	-23.32	-2.08%	1,098.47	1,127.18	1,098.47	1,134.13	-0.64%
FTSE/X.A.-Χ.Α.Κ. Τραπεζικός Δείκτης	364.06	379.24	-15.18	-4.00%	358.69	379.24	358.69	407.53	-7.32%
FTSE/X.A. Υψηλής Μερισματικής Απόδοσης	2,748.66	2,804.14	-55.48	-1.98%	2,748.66	2,804.14	2,704.09	2,826.83	1.65%
FTSE/X.A. Διεθνούς Δραστηριοποίησης Plus	2,102.48	2,129.36	-26.88	-1.26%	2,098.90	2,133.91	2,098.90	2,154.82	0.05%
FTSE/X.A. Mid & Small Cap Θεμελιωδών Μεγεθών	3,160.09	3,179.61	-19.52	-0.61%	3,155.06	3,181.37	3,124.15	3,209.26	1.15%
Δείκτης ATHEX Select Plus	3,008.13	3,075.33	-67.20	-2.19%	3,006.41	3,086.06	3,006.41	3,122.90	-2.35%
Δείκτης ATHEX Select	3,033.40	3,088.72	-55.32	-1.79%	3,029.26	3,091.65	3,027.78	3,121.02	0.19%
FTSE/X.A. Δείκτης Αγοράς	467.40	478.30	-10.90	-2.28%	466.04	478.30	466.04	482.78	-1.31%
Δείκτης FTSE Med	4,638.46	4,635.35	3.11	0.07%			4,530.82	4,638.46	2.27%
Δείκτης Συνολικής Απόδοσης Γενικού Δείκτη Χ.Α.	1,346.32	1,377.79	-31.47	-2.28%	1,342.93	1,377.79	1,342.93	1,391.10	-1.04%
FTSE/X.A. Large Cap Συνολικής Απόδοσης	2,927.96	2,994.02	-66.06	-2.21%			2,927.96	3,016.09	-1.40%
FTSE/X.A. Mid Cap Συνολικής Απόδοσης	1,381.12	1,410.39	-29.27	-2.08%			1,381.12	1,415.58	-0.64%
FTSE/X.A.-Χ.Α.Κ. Τραπεζικός Δείκτης Συνολ. Απόδ.	318.90	332.20	-13.30	-4.00%			318.90	348.74	-7.32%
Ελληνικός Δείκτης Mid & Small Cap	1,193.62	1,218.64	-25.02	-2.05%	1,193.62	1,221.41	1,193.62	1,232.15	-0.74%
FTSE/X.A. Τράπεζες	481.01	501.07	-20.06	-4.00%	473.91	501.07	473.91	538.45	-7.32%
FTSE/X.A. Ασφάλειες	1,973.20	1,973.20	0.00	0.00%	1,957.25	1,973.20	1,909.42	1,993.13	3.34%
FTSE/X.A. Χρηματοοικονομικές Υπηρεσίες	764.84	801.65	-36.81	-4.59%	764.84	802.85	763.95	832.38	0.12%
FTSE/X.A. Βιομηχανικά Προϊόντα & Υπηρεσίες	2,985.21	3,008.90	-23.69	-0.79%	2,960.50	3,016.29	2,931.95	3,082.38	1.78%
FTSE/X.A. Εμπόριο	48.75	49.64	-0.89	-1.79%	48.60	49.64	48.60	51.40	-1.65%
FTSE/X.A. Ακίνητης Περιουσίας	4,713.51	4,785.87	-72.36	-1.51%	4,662.91	4,785.87	4,662.91	4,969.83	-2.31%
FTSE/X.A. Καταναλωτικά Προϊόντα & Υπηρεσίες	7,617.33	7,644.28	-26.95	-0.35%	7,516.60	7,644.28	7,516.60	7,866.12	-2.12%
FTSE/X.A. Τρόφιμα & Ποτά	9,771.24	10,060.08	-288.84	-2.87%	9,771.24	10,060.08	9,771.24	10,201.04	-1.15%
FTSE/X.A. Πρώτες Ύλες	5,834.09	6,036.48	-202.39	-3.35%	5,759.47	6,046.04	5,759.47	6,239.09	-5.20%
FTSE/X.A. Κατασκευές & Υλικά	2,758.33	2,801.34	-43.01	-1.54%	2,746.08	2,805.97	2,740.19	2,847.56	-0.10%
FTSE/X.A. Ενέργεια	3,216.35	3,299.80	-83.45	-2.53%	3,199.12	3,299.80	2,964.77	3,359.24	8.49%
FTSE/X.A. Ταξίδια & Αναψυχή	1,740.15	1,747.38	-7.23	-0.41%	1,702.28	1,749.07	1,683.53	1,767.39	0.44%
FTSE/X.A. Τεχνολογία	1,123.61	1,135.03	-11.42	-1.01%	1,113.97	1,147.34	1,092.34	1,167.75	2.86%
FTSE/X.A. Τηλεπικοινωνίες	3,596.73	3,685.01	-88.28	-2.40%	3,588.57	3,685.01	3,588.57	3,734.35	-1.31%
FTSE/X.A. Υπηρεσίες Κοινής Ωφέλειας	4,691.33	4,815.12	-123.79	-2.57%	4,691.33	4,815.12	4,602.67	4,826.28	1.93%
FTSE/X.A. Υγεία	431.53	440.86	-9.33	-2.12%	429.20	440.86	417.53	459.52	-2.63%
Δείκτης Όλων των Μετοχών Χ.Α.	186.29	190.22	-3.93	-2.07%	186.29	186.29	186.29	190.40	-0.67%
Ελληνικός Δείκτης Εταιρικών Ομολόγων	122.71	122.60	0.11	0.09%			122.29	122.71	0.53%
Ελληνικός Δείκτης Τιμών Εταιρικών Ομολόγων	94.28	94.20	0.08	0.08%			93.98	94.28	0.46%

Σημείωση 1: Το κλείσιμο των Δεικτών FTSE/Med 100, Ελληνικός Δείκτης Εταιρικών Ομολόγων και, Ελληνικός Δείκτης Τιμών Εταιρικών Ομολόγων αφορούν την συνεδρίαση της 07/01/2021.

Σημείωση 2: Ο Ελληνικός Δείκτης Mid & Small Cap είναι Customized δείκτης υπολογιζόμενος από το Χρηματιστήριο Αθηνών.

Αναλυτικά Στοιχεία Συναλλαγών Αγοράς Χρεογράφων

	Όλα τα Χρεόγραφα	Κύρια Αγορά	Επιτήρηση	Διαπραγματεύσιμα Αμοιβαία Κεφάλαια
Σύνολα	126	109	16	1
Ανοδικές / Καθοδικές / Σταθερές:	22 / 84 / 20	17 / 79 / 13	5 / 4 / 7	0 / 1 / 0
Κεφαλαιοποίηση Χ.Α. (εκατ €) **	53,080.13	52,747.40	332.72	
Μέση Ημερήσια Αξία Συνγών (χιλ. €)	72,990.36	73,086.28	97.51	5.94
Αξία Συναλλαγών	65,555.36	65,442.70	109.15	3.52
Κύριος Πίνακας:	65,189.36	65,076.70	109.15	3.52
Προσυμφωνημένων Συναλλαγών 6_1_2_3:	366.00	366.00	0.00	0.00
Πίνακας Εκποιήσεων:	0.00	0.00	0.00	0.00
Πίνακας Ειδικών Όρων:	0.00	0.00	0.00	0.00
Μέσος Ημερήσιος Όγκος Συναλλαγών	42,038,650	41,753,989	596,041	302
Όγκος Συναλλαγών	38,421,575	37,773,492	647,903	180
Κύριος Πίνακας:	38,396,575	37,748,492	647,903	180
Προσυμφωνημένων Συναλλαγών 6_1_2_3:	25,000	25,000	0	0
Πίνακας Εκποιήσεων:	0	0	0	0
Πίνακας Ειδικών Όρων:	0	0	0	0
Μέσο Ημερήσιο Πλήθος Πράξεων	37,545	37,282	262	3
Αριθμός Πράξεων	39,805	39,578	223	4
Κύριος Πίνακας:	39,804	39,577	223	4
Προσυμφωνημένων Συναλλαγών 6_1_2_3:	1	1	0	0
Πίνακας Εκποιήσεων:	0	0	0	0
Πίνακας Ειδικών Όρων:	0	0	0	0

Στοιχεία Συναλλαγών Κλάδων Χρηματιστηρίου Αθηνών & Χρηματοοικονομικών Προϊόντων (Δ.Α.Κ.)

Κωδικός	Κλάδοι	Ανοδικές / Καθοδικές / Σταθερές	Αριθμός Πράξεων	Όγκος Συναλλαγών	Αξία Συναλλαγών	% στη Συνολική Αξία
12000	- Χρηματοοικονομικά Προϊόντα	0 / 1 / 0	4	180	3,516.00	0.01%
3510	- Ακίνητη Περιουσία	1 / 5 / 1	817	206,165	1,241,289.55	1.89%
3030	- Ασφάλειες	0 / 0 / 1	73	14,769	72,848.77	0.11%
5020	- Βιομηχανικά Προϊόντα & Υπηρεσίες	3 / 13 / 3	2,098	585,213	3,907,275.20	5.96%
4040	- Εμπόριο	2 / 4 / 1	515	133,333	454,602.37	0.69%
6010	- Ενέργεια	0 / 3 / 1	1,984	332,440	3,498,114.15	5.34%
4020	- Καταναλωτικά Προϊόντα & Υπηρεσίες	2 / 4 / 3	2,019	367,133	3,624,498.29	5.53%
5010	- Κατασκευές & Υλικά Κατασκευών	1 / 10 / 2	1,888	756,997	2,260,734.43	3.45%
4030	- Μέσα Ενήμερωσης	0 / 0 / 2	47	29,326	8,917.44	0.01%
4520	- Προσωπική Φροντίδα, Φάρμακα & Παντοπωλεία	3 / 0 / 0	155	23,525	76,946.37	0.12%
5510	- Πρώτες Ύλες	5 / 9 / 2	903	344,025	691,064.72	1.05%
4050	- Ταξίδια και Αναψυχή	0 / 5 / 2	2,116	900,450	4,736,290.80	7.22%
1010	- Τεχνολογία	3 / 6 / 0	563	151,166	294,218.16	0.45%
1510	- Τηλεπικοινωνίες	0 / 4 / 0	3,109	687,880	7,298,889.67	11.13%
3010	- Τράπεζες	0 / 6 / 0	18,217	26,422,897	27,440,855.44	41.86%
4510	- Τρόφιμα, Ποτά & Καπνοβιομηχανίες	1 / 5 / 1	182	26,037	367,995.33	0.56%
2010	- Υγεία	1 / 2 / 0	24	4,540	5,357.56	0.01%
6510	- Υπηρεσίες Κοινής Ωφέλειας	0 / 5 / 0	3,644	1,083,404	8,711,024.04	13.29%
3020	- Χρηματοοικονομικές Υπηρεσίες	0 / 2 / 1	1,447	6,352,095	860,922.61	1.31%

Οι 10 Μετοχές με τη μεγαλύτερη Άνοδο & Πτώση

Κύρια Αγορά

Μετοχές με τη μεγαλύτερη Θετική μεταβολή τιμής	Τιμή κλεισ.	Μεταβ.	Μετοχές με τη μεγαλύτερη Αρνητική μεταβολή τιμής	Τιμή κλεισ.	Μεταβ.
ΚΛΩΣΤ/ΡΓΙΑ ΝΑΥΠΑΚΤΟΥ (ΚΟ)	0.725	17.89% #	MARFIN INVESTMENT GROUP (ΚΟ)	0.0358	-6.28% α
ΙΝΤΕΑΛ ΟΜΙΛΟΣ (ΚΟ)	2.84	5.18% #	ΚΛΟΥΚΙΝΑΣ - ΛΑΠΠΑΣ (ΚΟ)	0.582	-6.13% α
ΕΝΤΕΡΣΟΦΤ (ΚΟ)	2.84	1.43% #	ΠΕΙΡΑΙΩΣ FINANCIAL HOLD (ΚΟ)	1.174	-6.08% α
PROFILE (ΚΟ)	5.25	0.38% #	ΑΛΟΥΜΥΛ (ΚΟ)	1.205	-5.49% α
ΣΑΡΑΝΤΗΣ ΓΡ. (ΚΟ)	9.15	0.11% #	ΕΘΝΙΚΗ ΤΡΑΠΕΖΑ (ΚΟ)	1.977	-5.41% α
			ΙΛΥΔΑ (ΚΟ)	0.62	-5.34% α
			ΕΛΛΑΚΤΩΡ (ΚΟ)	1.531	-5.20% α
			ALPHA BANK (ΚΟ)	0.841	-4.97% α
			BYTE COMPUTER (ΚΟ)	1.56	-4.59% α
			ATTICA BANK A.T.E. (ΚΟ)	0.221	-4.54% α

Μετοχές με τη μεγαλύτερη Αξία Συναλλαγών	Αξία (χιλ. €)	Μεταβ.	Μετοχές με το μεγαλύτερο Όγκο Συναλλαγών	Όγκος	Μεταβ.
ΕΘΝΙΚΗ ΤΡΑΠΕΖΑ (ΚΟ)	11,142.38	-5.41% α	ALPHA BANK (ΚΟ)	11,680,147	-4.97% α
ALPHA BANK (ΚΟ)	9,906.07	-4.97% α	EUROBANK HOLDINGS (ΚΟ)	7,024,228	-1.63% α
ΟΤΕ (ΚΟ)	7,179.16	-2.40% α	MARFIN INVESTMENT GROUP (ΚΟ)	6,188,510	-6.28% α
ΟΠΑΠ (ΚΟ)	4,387.90	-0.27% α	ΕΘΝΙΚΗ ΤΡΑΠΕΖΑ (ΚΟ)	5,591,759	-5.41% α
EUROBANK HOLDINGS (ΚΟ)	4,099.37	-1.63% α	ΠΕΙΡΑΙΩΣ FINANCIAL HOLD (ΚΟ)	1,828,997	-6.08% α
ΤΕΡΝΑ ΕΝΕΡΓΕΙΑΚΗ (ΚΟ)	4,050.04	-3.52% α	ΟΤΕ (ΚΟ)	550,373	-2.40% α
ΔΕΗ (ΚΟ)	3,649.24	-2.03% α	ΔΕΗ (ΚΟ)	488,797	-2.03% α
JUMBO (ΚΟ)	3,525.60	-0.07% α	ΟΠΑΠ (ΚΟ)	400,253	-0.27% α
ΜΥΤΙΛΗΝΑΙΟΣ (ΚΟ)	3,094.00	-0.41% α	ATTICA BANK A.T.E. (ΚΟ)	295,069	-4.54% α
ΜΟΤΟΡ ΟΪΛ (ΚΟ)	2,905.07	-2.11% α	ΤΕΡΝΑ ΕΝΕΡΓΕΙΑΚΗ (ΚΟ)	278,005	-3.52% α

Σημείωση: Απεικονίζονται οι Μετοχές που δεν ανήκουν στις Κατηγορίες Χαμηλής Διασποράς και Επιτήρησης και πραγματοποιήσαν κατά τη διάρκεια της συνεδρίασης Αξία Συναλλαγών μεγαλύτερη από 10,000 Ευρώ.

Αναλυτικά Στοιχεία Συναλλαγών Αγοράς Παραγώγων

	Αριθμός Πράξεων	Όγκος	Ανοικτές θέσεις
Σ.Μ.Ε. σε Δείκτες	425	1,694	6,117
FTSE/X.A. Large Cap	425	1,694	6,117
Σ.Μ.Ε. σε Μετοχές	2,148	37,991	355,208
ΑΔΜΗΕ ΣΥΜΜΕΤΟΧΩΝ Α.Ε. (ΚΟ)	70	486	6,669
ALPHA BANK (ΚΟ)	409	8,500	84,690
ΑΤΤΙΚΑ BANK Α.Τ.Ε. (ΚΟ)	0	0	200
COCA-COLA HBC AG (ΚΟ)	6	8	122
CENERGY HOLDINGS (ΚΑ)	21	49	6,731
ΕΛΛΑΚΤΩΡ (ΚΟ)	32	173	3,266
EUROBANK HOLDINGS (ΚΟ)	241	8,136	54,599
ΕΥΔΑΠ (ΚΟ)	7	28	247
FOURLIS ΣΥΜΜΕΤΟΧΩΝ (ΚΟ)	9	28	399
ΓΕΚ ΤΕΡΝΑ (ΚΟ)	37	111	3,908
ΕΛΛΗΝ. ΧΡΗΜΑΤΙΣΤΗΡΙΑ-Χ.Α. (ΚΟ)	37	290	2,338
ΕΛΛΗΝΙΚΑ ΠΕΤΡΕΛΙΑΙΑ (ΚΟ)	12	31	2,466
INTRACOM HOLDINGS (ΚΟ)	2	11	1,288
JUMBO (ΚΟ)	35	49	396
LAMDA DEVELOPMENT(ΚΟ)	27	48	1,554
MARFIN INVESTMENT GROUP (ΚΟ)	46	3,596	51,542
ΜΟΤΟΡ ΟΪΛ (ΚΟ)	21	41	1,920
ΜΥΤΙΛΗΝΑΙΟΣ (ΚΟ)	65	293	3,962
ΕΘΝΙΚΗ ΤΡΑΠΕΖΑ (ΚΟ)	536	9,955	36,721
ΟΠΑΠ (ΚΟ)	64	283	1,994
ΟΤΕ (ΚΟ)	48	157	5,938
ΟΛΠ (ΚΟ)	1	5	340
ΠΕΙΡΑΙΩΣ FINANCIAL HOLD (ΚΟ)	263	4,974	66,764
ΔΕΗ (ΚΟ)	81	508	11,969
ΤΕΡΝΑ ΕΝΕΡΓΕΙΑΚΗ (ΚΟ)	27	76	275
ΤΙΤΑΝ CEMENT (ΚΑ)	22	99	783
ΒΙΟΗΑΛCO SA/NV (ΚΑ)	29	56	4,127
Δικαιώματα σε Δείκτες	27	173	1,759
FTSE/X.A. Large Cap	27	173	1,759
Δικαιώματα σε Μετοχές	3	501	619
ALPHA BANK (ΚΟ)	0	0	76
ΕΘΝΙΚΗ ΤΡΑΠΕΖΑ (ΚΟ)	2	500	112
ΟΠΑΠ (ΚΟ)	0	0	86
ΟΤΕ (ΚΟ)	1	1	42
ΠΕΙΡΑΙΩΣ FINANCIAL HOLD (ΚΟ)	0	0	61
ΔΕΗ (ΚΟ)	0	0	242
Συνολική Δραστηριότητα	2,603	40,359	363,703

Πληθός Χρεογράφων	Όνομ. Αξία	Μερίσματα [1]			Ημερ. Τελευτ. Αποκοπής		Σημ.	Χρεόγραφο	Τιμή κλεισίματος	% μεταβ.	Προηγ. Κλεισίμο- ημ/νία	Άνοιγμα	Κατωτ Τιμή	Ανωτ Τιμή	Τελ Σταθμ Τιμή	Τελευταία ζήτηση [7]	Τελευταία προσφορά [7]	Ρ/Ε μετά φ. Χρήστ	Όγκος	Πράξεις	Αξία Συναλλαγών[8]	Χ.Α. Εταιρείας (χιλ. €) [3,5]	Χαμηλό έτους	Υψηλό έτους	Κλάδος [4]			
		2018	2019	2020	Μέρισμα [2]	Δικαίωμα																						
13,582,223	1.35	---	---	---	24/06/2008	02/02/2016	4887	ΣΙΔΑ ΜΕΤΑΛΛΟΥΡΓΙΚΗ (ΚΟ)	0.665	3.91 #	0.64	08/01/2021	0.625	0.625	0.665	0.665	0.65	968@0.640	218@0.665	---	---	1,765	7	1,147.13	9,032.18	0.615	0.7	55102010
766,000	1.00	---	---	---	01/07/2004	11/12/2012	5193	ΤΡΙΑ ΑΛΦΑ (ΚΟ)	7	---	7	08/01/2021	---	---	---	---	---	341@7.00	44.23	2019	---	---	---	5,827.50	7	7	55101020	
245,000	1.00	---	---	---	19/07/2010	11/12/2012	5194	ΤΡΙΑ ΑΛΦΑ (ΠΟ)	1.9	---	1.9	08/01/2021	1.94	1.94	1.94	1.94	50@1.74	41@1.94	12.01	2019	70	2	135.80	5,827.50	1.9	2.38	55101020	

Κατάσταση σε Αναστολή

20,255,805	0.300	---	---	---	22/08/2006	02/08/2010	5136	ΑΧΟΝ ΣΥΜΜΕΤΟΧΩΝ (ΚΟ)	0.058	---	0.058	28/04/2017	---	---	---	---	---	---	---	---	---	---	---	---	---	---	1,174.84	0.058	0.058	20101010	
5,867,311	0.300	---	---	---	11/08/2010	28/04/2017	5243	DIONIC (ΚΟ)	0.11	---	0.11	30/06/2020	---	---	---	---	---	---	---	---	---	---	---	---	---	---	645.40	0.11	0.11	50205010	
21,820,410	0.800	---	---	---	22/05/2008	02/08/2011	5174	EUROMEDICA (ΚΟ)	0.448	---	0.448	30/04/2018	---	---	---	---	---	---	---	---	---	---	---	---	---	---	9,775.54	0.448	0.448	20101010	
66,948,210	0.300	---	---	---	22/09/2015	22/09/2015	5179	FOLLI-FOLLIE (ΚΟ)	4.8	---	4.8	24/05/2018	---	---	---	---	---	---	---	---	---	---	---	---	---	---	321,351.41	4.8	4.8	40401030	
12,417,000	0.310	0.0205	---	---	27/08/2019	28/08/2017	5233	MLS ΠΛΗΡΟΦΟΡΙΚΗ (ΚΟ)	0.57	---	0.57	12/05/2020	---	---	---	---	---	---	---	---	---	---	---	---	---	---	7,077.69	0.57	0.57	10101015	
33,301,715	0.320	---	---	---	27/06/2003	08/07/2009	5241	ΑΕΓΕΚ (ΚΟ)	0.035	---	0.035	25/06/2020	---	---	---	---	---	---	---	---	---	---	---	---	---	---	1,165.56	0.035	0.035	50101010	
77,126,446	0.340	---	---	---	23/05/2005	18/08/2011	5206	Γ.Ε. ΔΗΜΗΤΡΙΟΥ (ΚΟ)	0.0125	---	0.0125	30/04/2019	---	---	---	---	---	---	---	---	---	---	---	---	---	---	964.08	0.0125	0.0125	40202020	
6,000,000	0.600	---	---	---	13/06/2008	08/04/2004	5172	ΓΟΥΡΟΜΠΡΟΚΕΡΣ (ΚΟ)	0.008	---	0.008	27/04/2018	---	---	---	---	---	---	---	---	---	---	---	---	---	---	48.00	0.008	0.008	30302015	
7,085,888	1.59	---	---	---	02/07/1996	06/09/2010	5216	ΕΛΒΙΕΜΕΚ (ΚΟ)	2.6	---	2.6	30/09/2019	---	---	---	---	---	---	---	---	---	---	---	---	---	---	18,423.31	2.6	2.6	35101010	
25,179,640	0.600	---	---	---	08/08/1994	19/09/2000	5191	Ι. ΜΠΟΥΤΑΡΗΣ & ΥΙΟΣ (ΚΟ)	0.026	---	0.026	01/10/2018	---	---	---	---	---	---	---	---	---	---	---	---	---	---	742.45	0.026	0.026	45101015	
1,540,000	0.600	---	---	---	08/08/1994	19/09/2000	5192	Ι. ΜΠΟΥΤΑΡΗΣ & ΥΙΟΣ (ΠΟ)	0.057	---	0.057	01/10/2018	---	---	---	---	---	---	---	---	---	---	---	---	---	---	742.45	0.057	0.057	45101015	
24,619,524	0.500	---	---	---	10/10/1986	30/12/2002	4914	ΚΕΡΑΜΕΙΑ-ΑΛΛΑΤΙΝΗ (ΚΟ)	0.088	---	0.088	30/08/2012	---	---	---	---	---	---	---	---	---	---	---	---	---	---	---	2,166.52	0.088	0.088	35101010
31,543,600	0.420	---	---	---	19/07/2010	19/12/2018	5205	ΚΡΕΤΑ ΦΑΡΜ (ΚΟ)	1.085	---	1.085	30/04/2019	---	---	---	---	---	---	---	---	---	---	---	---	---	---	---	34,224.81	1.085	1.085	45102020
23,935,280	0.300	---	---	---	29/06/2009	13/06/2000	5153	ΝΑΥΤΕΜΠΟΡΙΚΗ (ΚΟ)	0.107	---	0.107	02/10/2017	---	---	---	---	---	---	---	---	---	---	---	---	---	---	---	2,561.07	0.107	0.107	40301030
255,459,600	0.300	---	---	---	26/06/2000	03/12/2010	5101	ΝΕΛ (ΚΟ)	0.07	---	0.07	31/08/2015	---	---	---	---	---	---	---	---	---	---	---	---	---	---	---	17,882.17	0.07	0.07	40501015
23,463,874	0.800	---	---	---	23/05/2003	21/12/1999	4918	ΝΕΩΡΙΟΝ (ΚΟ)	0.125	---	0.125	30/08/2012	---	---	---	---	---	---	---	---	---	---	---	---	---	---	---	2,932.98	0.125	0.125	50206030

Σημειώσεις Χρεογράφων

Κωδικός	Κείμενο σημείωσης
()	- Προσαρμοσμένα Μέρισματα λόγω διανομής Δωρεάν μετοχών.
*	- Τελευταία προσαρμοσμένη τιμή κλεισίματος.
[1]	- Καθαρά μερίσματα.
[2]	- Στη στήλη "Ημερ. Αποκοπής τελευταίου δικαιώματος" αναφέρεται η Ημερομηνία εισαγωγής για Νέες Εταιρείες.
[3]	- Η Χρηματιστηριακή αξία αναφέρεται στο σύνολο των μετοχών
[4]	- Η κωδικοποίηση των Κλάδων Οικονομικής Δραστηριότητας του Χ.Α. παρουσιάζονται στο Παράρτημα Α
[5]	- Η Χρηματιστηριακή Αξία αναφέρεται στο σύνολο των κατηγοριών μετοχών (εφόσον έχουν εισαχθεί περισσότερες της μιας κατηγορίες) και δεν αναφέρεται σε επιμέρους κατηγορίες μετοχών μιας εταιρείας.
[6]	- P/E μεγαλύτερο του 100
[7]	- Τελευταία εικόνα του Βιβλίου Εντολών πριν το τέλος της συνεδρίασης
[8]	- Στην Αξία Συναλλαγών των Μετοχών περιλαμβάνονται όλοι οι τύποι Πακέτων
4750	- Μεταφορά στην Κατηγορία Επιτήρησης από 8/4/2011.
4887	- Μεταφορά στην Κατηγορία Επιτήρησης από 10/4/2012.
4912	- Μεταφορά στην κατηγορία Επιτήρησης από 31/7/2012.
4914	- Αναστολή διαπραγμάτευσης από 31/8/2012.
4918	- Αναστολή διαπραγμάτευσης από 31/8/2012.
4955	- Μεταφορά στην Επιτήρηση από 5/4/2013.
4957	- Μεταφορά στην Επιτήρηση από 5/4/2013.
4958	- Μεταφορά στην Επιτήρηση από 5/4/2013.
4959	- Μεταφορά στην Επιτήρηση από 5/4/2013.
5093	- Μεταφορά στην Κατηγορία Επιτήρησης από 8/4/2015.
5101	- Αναστολή διαπραγμάτευσης από 1/9/2015.
5112	- Μεταφορά στην Κατηγορία Επιτήρησης από 15/04/2016.
5115	- Μεταφορά στην Κατηγορία Επιτήρησης από 15/04/2016.
5136	- Αναστολή διαπραγμάτευσης από 02/05/2017.
5141	- Μεταφορά στην Κατηγορία Επιτήρησης από 10/05/2017.
5153	- Αναστολή διαπραγμάτευσης από 03/10/2017.
5160	- Μεταφορά στην Κατηγορία Επιτήρησης από 15/04/2016.
5162	- Μεταφορά στην Κατηγορία Επιτήρησης από 21/12/2009.
5165	- Μεταφορά στην Κατηγορία Επιτήρησης από 15/02/2018.
5172	- Αναστολή διαπραγμάτευσης από 30/04/2018.
5174	- Αναστολή διαπραγμάτευσης από 02/05/2018.
5178	- Μεταφορά στην Κατηγορία Επιτήρησης από 11/05/2018.
5179	- Αναστολή διαπραγμάτευσης από 25/05/2018.
5190	- Μεταφορά στην Κατηγορία Επιτήρησης από 01/10/2018.
5191	- Αναστολή διαπραγμάτευσης από 02/10/2018.
5192	- Αναστολή διαπραγμάτευσης από 02/10/2018.
5193	- Μεταφορά στην κατηγορία Επιτήρησης από 25/10/2018.
5194	- Μεταφορά στην κατηγορία Επιτήρησης από 25/10/2018.
5197	- Μεταφορά στην κατηγορία Επιτήρησης από 07/11/2018.
5205	- Αναστολή διαπραγμάτευσης από 02/05/2019.
5206	- Αναστολή διαπραγμάτευσης από 02/05/2019.
5216	- Αναστολή διαπραγμάτευσης από 01/10/2019.
5232	- Μεταφορά στην Κατηγορία Επιτήρησης από 08/04/2011.
5233	- Αναστολή διαπραγμάτευσης από 13/05/2020.
5241	- Αναστολή διαπραγμάτευσης από 26/06/2020
5243	- Αναστολή διαπραγμάτευσης από 01/07/2020.
5245	- Μεταφορά στη Κατηγορία Επιτήρησης από 09/07/2020.
5246	- Μεταφορά στην κατηγορία Επιτήρησης από 09/07/2020.
5248	- Μεταφορά στην κατηγορία Επιτήρησης από 05/08/2020.
5251	- Μεταφορά στην κατηγορία Επιτήρησης από τις 25/11/2011.

Στοιχεία Συναλλαγών Πακέτων

Χρεόγραφο	Όγκος πακέτου	Τιμή πακέτου	Αξία πακέτου	Ώρα έγκρισης	Σημείωση
ΤΕΡΝΑ ΕΝΕΡΓΕΙΑΚΗ (ΚΟ)	25,000	14.64	366,000.00	10:54:22	20

Σημειώσεις πακέτων

- 9 - Μέθοδος 6-1 / Ειδική Χρέωση
- 10 - Μέθοδος 6-1 / Ειδική Χρέωση, Αυθημερόν Διακανονισμός
- 14 - Μέθοδος 6-3 / Πακέτο Αποκατάστασης, Ατελής αγορά και Πώληση
- 18 - Μέθοδος 6-2 / SPOT 1
- 19 - Μέθοδος 6-2 / SPOT 2
- 20 - Μέθοδος 6-1 και Μέθοδος 6-1 Αυθημερόν Διακανονισμός
- 21 - Άλλη Προσυμφωνημένη

Στοιχεία Συναλλαγών Δικαιωμάτων

Ημερ. αποκοπής	Έναρξη εξάσκησης	Λήξη εξάσκησης	Λήξη διαπραγμάτευσης	Δικαιώματα	Κατωτ Τιμή	Ανωτ Τιμή	Τιμή κλεισ.	Τελευταία ζήτηση	Τελευταία προσφορά	Όγκος	Πράξεις	Αξία Συναλλαγών
----------------	------------------	----------------	----------------------	------------	------------	-----------	-------------	------------------	--------------------	-------	---------	-----------------

Δεν υπάρχουν Συναλλαγές Δικαιωμάτων.

Στοιχεία Συναλλαγών Εκποιήσεων

Χρεόγραφα	Τύπος Χρεογράφου	Όγκος Συναλλαγών	Αριθμός Πράξεων	Αξία Συναλλαγών	Σημείωση
-----------	------------------	------------------	-----------------	-----------------	----------

Δεν πραγματοποιήθηκαν Εκποιήσεις Μετοχών.

Σημειώσεις Εκποιήσεων

- 1 - Κανονική Εκποίηση.
- 2 - Εκποίηση Ενσώματων Ονομαστικών Μετοχών.
- 3 - Εκποίηση Αδιάθετων Κλασματικών Υπολοίπων.

Στοιχεία Συναλλαγών Εκποιήσεων Ενσώματων Ονομαστικών Μετοχών

Χρεόγραφα	Ημερ/νία έναρξης	Ημερ/νία λήξης	Αρχικό πλήθος	Διαθέσιμο πλήθος	Ημερομηνία	Μέση τιμή (ημέρας)	Μέση τιμή (περιόδου)	Αριθμός Πράξεων	Όγκος Συναλλαγών	Αξία Συναλλαγών
-----------	------------------	----------------	---------------	------------------	------------	--------------------	----------------------	-----------------	------------------	-----------------

Δεν πραγματοποιήθηκαν Εκποιήσεις Ενσώματων Ονομαστικών Μετοχών.

Σημειώσεις Εκποιήσεων

Σύμφωνα με την Απόφαση 1/380/04.05.2006 της Επιτροπής Κεφαλαιαγοράς εκποιούνται μέσω του Χρηματιστηρίου Αθηνών με επιμέλεια της εκδότριας εταιρείας, οι ενσώματες ονομαστικές μετοχές που δεν έχουν κατατεθεί στην εκδότρια προς αποϋλοποίηση. Η εκποίηση διενεργείται σύμφωνα με τον τρόπο που ορίζεται στο άρθρο 99Α του Κανονισμού του Χρηματιστηρίου Αθηνών.

Στοιχεία Ενεργητικού Διαπραγματεύσιμων Αμοιβαίων Κεφαλαίων (Δ.Α.Κ.)

	Ημερομηνία συναλλαγών	Δημιουργία / Εξαγορά	Αριθ. Μερ. (T-1)	Νέα Μερ. (T-1)	Εξαγορασθ. Μερ. (T-1)	Μερίδια (T) [1]	Αξία Ενεργητικού [2]	Καθαρή Τιμή	Μέρισμα /Μερίδιο	Ημερ. Αποκοπής
ALPHA ETF FTSE Athex Large Cap	11/01/2021	5,000	853,597	---	---	853,597	16,708,890.00	19.5747	0.43	30/06/2018

Σημειώσεις Δ.Α.Κ.

[1] - Αριθμ. μεριδίων (T) = Αριθμ. μεριδίων (T-1) + Νεοεκδιθέντα μερίδια (T-1) - Εξαγορασθέντα μερίδια (T-1)

[2] - Περιλαμβάνονται και τα μερίδια που δημιουργήθηκαν / εξαγοράσθηκαν την ημέρα T-1.

Περιγραφή	Στοιχεία
Όνομασία Δ.Α.Κ.	ALPHA ETF FTSE Athex Large Cap
Σύμβολο Δ.Α.Κ. (GR)	ΑΔΑΚ
Σύμβολο Δ.Α.Κ. (EN)	AETF
ISIN Δ.Α.Κ.	GRF000153004
Κατηγορία Διαπραγμάτευσης	Διαπραγματεύσιμα Αμοιβαία Κεφάλαια (Δ.Α.Κ.)
Τύπος Δ.Α.Κ.	Μετοχών
Τρόπος διαχείρισης	Παθητικός
Επενδυτική Στρατηγική	Σκοπός της επενδυτικής πολιτικής του Αμοιβαίου Κεφαλαίου είναι η αναπαραγωγή της αποδόσεως του Δείκτη FTSE/X.A. Large Cap του Χρηματιστηρίου Αθηνών σε όρους Ευρώ, ακολουθώντας πλήρως και πανομοιότυπως τη σύνθεση του υποκείμενου Δείκτη.
Εκδότης	ΑΛΦΑ ASSET MANAGEMENT Α.Ε.Δ.Α.Κ.
Εταιρεία Διαχείρισης	ΑΛΦΑ ASSET MANAGEMENT Α.Ε.Δ.Α.Κ.
Ειδικοί Διαπραγματευτές	ΑΛΦΑ FINANCE Α.Χ.Ε.Π.Ε.Υ. , ΕΘΝΙΚΗ ΧΡΗΜΑΤΙΣΤΗΡΙΑΚΗ Α.Χ.Ε.Π.Ε.Υ.
Θεματοφύλακας	ΑΛΦΑ ΤΡΑΠΕΖΑ Α.Ε.
Σύμβολο Δείκτη (GR)	FTSE
Σύμβολο Δείκτη (EN)	FTSE
Όνομασία Δείκτη	FTSE/X.A. Large Cap
ISIN Δείκτη	GRI99201A006
Κλάσμα Δείκτη [1]	1/100
Αρχική Τιμή Μεριδίου	21.76
Συνολικός Αριθμός Μεριδίων [2]	853,597
Ημερομηνία πρώτης Έκδοσης	14/01/2008
Ημερομηνία έναρξης Διαπραγμάτευσης	24/01/2008
Νόμισμα Διαπραγμάτευσης	ΕΥΡΩ
Νόμισμα Ενεργητικού	ΕΥΡΩ
Αρχική Αξία Ενεργητικού [3]	3,000,000.00
Αριθμ. Μεριδίων για Δημιουργία-Εξαγορά [4]	5,000
Αμοιβή Διαχείρισης	0.375

Σημειώσεις Δ.Α.Κ.

[1] - Το κλάσμα της τιμής του δείκτη που αποτελεί η τιμή της πρώτης έκδοσης

[2] - Ο αριθμός μεριδίων που διαπραγματεύθηκαν στο Χρηματιστήριο την ημέρα T

[3] - Η αξία του ενεργητικού κατά την έκδοση

[4] - Ο αριθμός μεριδίων που απαιτείται κατά τη διαδικασία δημιουργίας εξαγοράς

ΑΝΑΚΟΙΝΩΣΕΙΣ

ΕΤΑΙΡΙΚΕΣ ΠΡΑΞΕΙΣ

ΕΛΓΕΚΑ Α.Ε.

Από 11/01/2021, και μετά τη μείωση του μετοχικού κεφαλαίου, οι μετοχές της εταιρίας «ΕΛΓΕΚΑ Α.Ε.» (GRS329503007) είναι διαπραγματεύσιμες στο Χρηματιστήριο Αθηνών με νέα ονομαστική αξία €0,24 (από €1,60) ανά μετοχή.

COCA-COLA HBC A.G.

Από 11/01/2021, εισάγονται προς διαπραγμάτευση στο Χρηματιστήριο Αθηνών οι 260.913 νέες (ΚΟ) μετοχές της εταιρίας «COCA-COLA HBC AG» (CH0198251305) που προέκυψαν από την πρόσφατη αύξηση του μετοχικού κεφαλαίου λόγω άσκησης δικαιωμάτων προαίρεσης αγοράς μετοχών (stock options plan). Από την ίδια ημερομηνία, το νέο σύνολο εισηγμένων μετοχών της εταιρίας που είναι διαπραγματεύσιμες στο Χρηματιστήριο Αθηνών ανέρχεται σε 370.512.597 (ΚΟ) μετοχές.

ΓΝΩΣΤΟΠΟΙΗΣΕΙΣ ΕΤΑΙΡΕΙΩΝ

From: ΕΛΒΙΕΜΕΚ Α.Ε.
Posted At: 08 January 2021 17:01
Conversation: ΑΝΑΚΟΙΝΩΣΗ
Posted To: DOLAnnouncements
Subject: ΑΝΑΚΟΙΝΩΣΗ

ΑΝΑΚΟΙΝΩΣΗ

Η εταιρεία ΕΛΒΙΕΜΕΚ Α.Ε., σε συνέχεια της από 5/1/2021 ανακοίνωσής της, ενημερώνει το επενδυτικό κοινό ότι η Διοίκηση της εταιρείας αποφάσισε την αποδοχή της απόφασης του Πολυμελούς Πρωτοδικείου Αθηνών, δυνάμει της οποίας ακυρώθηκε η από 23/03/2018 απόφαση της Έκτακτης Γενικής Συνέλευσης των μετόχων της περί πώλησης του Φ/Β πάρκου στο Τάχυ Θηβών, ισχύος 1,97 MW

και τη μη προσβολή της. Παράλληλα, η εταιρεία θα πράξει ό,τι είναι απαραίτητο για τη συμμόρφωσή της με τις συνέπειες που απορρέουν από την απόφαση αυτή και θα επανέλθει με νεώτερη ανακοίνωση.

ΤΑΥΡΟΣ, 8/1/2021

ΤΟ ΔΙΟΙΚΗΤΙΚΟ ΣΥΜΒΟΥΛΙΟ

From: ΕΥΡΩΣΥΜΒΟΥΛΟΙ Α.Ε.
Posted At: 08 January 2021 17:15
Conversation: ΠΡΑΚΤΙΚΟ Δ.Σ. Ευρωσύμβουλοι Α.Ε. - Ανακοίνωση για την Αντικατάσταση Παραιτηθέντος Μέλους Δ.Σ. - Επανασυγκρότηση του Δ.Σ. σε Σώμα.
Posted To: DOLAnnouncements
Subject: ΠΡΑΚΤΙΚΟ Δ.Σ. Ευρωσύμβουλοι Α.Ε. - Ανακοίνωση για την Αντικατάσταση Παραιτηθέντος Μέλους Δ.Σ. - Επανασυγκρότηση του Δ.Σ. σε Σώμα.

Δείτε το πρακτικό.

[ΠΡΑΚΤΙΚΟ](#)

From: ΑΤΤΙCΑ Α.Ε. ΣΥΜΜΕΤΟΧΩΝ
Posted At: 08 January 2021 17:22
Conversation: ΓΝΩΣΤΟΠΟΙΗΣΗ ΣΗΜΑΝΤΙΚΗΣ ΜΕΤΑΒΟΛΗΣ ΣΤΑ ΔΙΚΑΙΩΜΑΤΑ ΨΗΦΟΥ ΣΥΜΦΩΝΑ ΜΕ ΤΟ Ν. 3556/2007 ΩΣ ΣΥΝΕΠΕΙΑ ΕΤΑΙΡΙΚΟΥ ΜΕΤΑΣΧΗΜΑΤΙΣΜΟΥ
Posted To: DOLAnnouncements
Subject: ΓΝΩΣΤΟΠΟΙΗΣΗ ΣΗΜΑΝΤΙΚΗΣ ΜΕΤΑΒΟΛΗΣ ΣΤΑ ΔΙΚΑΙΩΜΑΤΑ ΨΗΦΟΥ ΣΥΜΦΩΝΑ ΜΕ ΤΟ Ν. 3556/2007 ΩΣ ΣΥΝΕΠΕΙΑ ΕΤΑΙΡΙΚΟΥ ΜΕΤΑΣΧΗΜΑΤΙΣΜΟΥ

ΑΝΑΚΟΙΝΩΣΗ

ΓΝΩΣΤΟΠΟΙΗΣΗ ΣΗΜΑΝΤΙΚΗΣ ΜΕΤΑΒΟΛΗΣ ΣΤΑ ΔΙΚΑΙΩΜΑΤΑ ΨΗΦΟΥ

ΣΥΜΦΩΝΑ ΜΕ ΤΟ Ν. 3556/2007 ΩΣ ΣΥΝΕΠΕΙΑ ΕΤΑΙΡΙΚΟΥ ΜΕΤΑΣΧΗΜΑΤΙΣΜΟΥ

Η «ΑΤΤΙCΑ Α.Ε. ΣΥΜΜΕΤΟΧΩΝ» (εφεξής η «Εκδότρια») ανακοινώνει, σύμφωνα με το Ν.3556/2007, ότι η «Πειραιώς Financial Holdings Α.Ε.» υπέβαλε στην Εκδότρια την από 5.1.2021 γνωστοποίηση σημαντικών μεταβολών σε δικαιώματα ψήφου της Εκδότριας ως συνέπεια της διάσπασης με απόσχιση κλάδου και σύσταση νέας εταιρίας.

Ειδικότερα, σύμφωνα με την ενημέρωση που έλαβε η Εκδότρια, στις 30.12.2020 δημοσιεύτηκε στο Γ.Ε.ΜΗ. η ανακοίνωση καταχώρισης της συμβολαιογραφικής πράξης διάσπασης της ανώνυμης εταιρίας με την επωνυμία «Τράπεζα Πειραιώς Ανώνυμος Εταιρία» («Διασπώμενη»), με απόσχιση του κλάδου τραπεζικής δραστηριότητας και εισφοράς του σε νέα εταιρία («Επωφελούμενη»). Την ίδια ως άνω ημερομηνία συστάθηκε η Επωφελούμενη με την επωνυμία «Τράπεζα Πειραιώς Ανώνυμος Εταιρία» και τον διακριτικό τίτλο «Τράπεζα Πειραιώς», το σύνολο των μετοχών της οποίας κατέχεται από τη Διασπώμενη, η επωνυμία της οποίας τροποποιήθηκε σε «Πειραιώς Financial Holdings Α.Ε.», με διακριτικό τίτλο «Πειραιώς Financial Holdings».

Συνεπεία του ως άνω εταιρικού μετασχηματισμού, η «Τράπεζα Πειραιώς» υπό την ιδιότητα της καθολικής διαδόχου της Διασπώμενης, απέκτησε 25.560.279 δικαιώματα ψήφου της Εκδότριας, στα οποία περιλαμβάνονται 850 δικαιώματα ψήφου τα οποία ασκούνται δυνάμει συμβάσεων ενεχυρίασης μετοχών της Εκδότριας, ήτοι η Επωφελούμενη «Τράπεζα Πειραιώς» κατέχει 11,8441% του συνόλου των δικαιωμάτων ψήφου της Εκδότριας, ενώ η Διασπώμενη, ως μητρική της Επωφελούμενης, κατέχει έμμεσα 11,8441% του συνόλου των δικαιωμάτων ψήφου της Εκδότριας.

Η παρούσα ανακοίνωση αποτελεί ρυθμιζόμενη πληροφορία και δημοσιοποιείται σύμφωνα με τις διατάξεις του Ν. 3556/2007.

Καλλιθέα, 8 Ιανουαρίου 2021

From: ALPHA TRUST ΑΝΔΡΟΜΕΔΑ Α.Ε.Ε.Χ.
Posted At: 08 January 2021 17:23
Conversation: ΑΝΑΚΟΙΝΩΣΗ ΡΥΘΜΙΖΟΜΕΝΗΣ ΠΛΗΡΟΦΟΡΙΑΣ
Posted To: DOLAnnouncements

Subject: ΑΝΑΚΟΙΝΩΣΗ ΡΥΘΜΙΖΟΜΕΝΗΣ ΠΛΗΡΟΦΟΡΙΑΣ

Οράτε συνημμένο

[ΑΝΑΚΟΙΝΩΣΗ ΡΥΘΜΙΖΟΜΕΝΗΣ ΠΛΗΡΟΦΟΡΙΑΣ](#)

From: CNL CAPITAL Ε.Κ.Ε.Σ - Δ.Ο.Ε.Ε.
Posted At: 08 January 2021 17:32
Conversation: ΑΝΑΚΟΙΝΩΣΗ ΑΛΛΩΝ ΣΗΜΑΝΤΙΚΩΝ ΓΕΓΟΝΟΤΩΝ (ΔΕΝ ΠΡΟΒΛΕΠΟΝΤΑΙ ΣΕ ΑΛΛΕΣ ΚΑΤΗΓΟΡΙΕΣ)
Posted To: DOLAnnouncements
Subject: ΑΝΑΚΟΙΝΩΣΗ ΑΛΛΩΝ ΣΗΜΑΝΤΙΚΩΝ ΓΕΓΟΝΟΤΩΝ (ΔΕΝ ΠΡΟΒΛΕΠΟΝΤΑΙ ΣΕ ΑΛΛΕΣ ΚΑΤΗΓΟΡΙΕΣ)

Παρακαλούμε δείτε συνημμένα το σχετικό pdf.

[CNLCAP - Ανακοίνωση](#)

From: ΜΟΤΟΔΥΝΑΜΙΚΗ Α.Ε.Ε.
Posted At: 08 January 2021 17:49
Conversation: ΑΝΑΚΟΙΝΩΣΗ ΓΙΑ ΑΓΟΡΑ ΙΔΙΩΝ ΜΕΤΟΧΩΝ
Posted To: DOLAnnouncements

Subject: ΑΝΑΚΟΙΝΩΣΗ ΓΙΑ ΑΓΟΡΑ ΙΔΙΩΝ ΜΕΤΟΧΩΝ

ΑΝΑΚΟΙΝΩΣΗ

Η ανώνυμη εταιρία **«ΕΜΠΟΡΙΚΗ ΕΙΣΑΓΩΓΙΚΗ ΑΥΤΟΚΙΝΗΤΩΝ ΔΙΤΡΟΧΩΝ ΚΑΙ ΜΗΧΑΝΩΝ ΘΑΛΑΣΣΗΣ ΑΝΩΝΥΜΗ ΕΜΠΟΡΙΚΗ ΕΤΑΙΡΙΑ»** με διακριτικό τίτλο **«ΜΟΤΟΔΥΝΑΜΙΚΗ Α.Ε.Ε.»** («Εταιρία») ανακοινώνει στο επενδυτικό κοινό ότι στο πλαίσιο του Προγράμματος Αγοράς Ιδίων Μετοχών, σύμφωνα με την κείμενη νομοθεσία, και κατ' εφαρμογή της από 26/6/2020 απόφασης της Γενικής Συνέλευσης των Μετόχων και της από 03/08/2020 απόφασης του Διοικητικού Συμβουλίου της Εταιρίας, προέβη στις 08/01/2021 σε αγορά 3.305 Ιδίων Μετοχών της Εταιρίας μέσω της Alpha Finance με μέση τιμή κτήσης 1,055 ευρώ ανά μετοχή και συνολική αξία 3.486,78 ευρώ.

«Μετά τη προαναφερόμενη συναλλαγή, η Εταιρία κατέχει 42.165 μετοχές, ποσοστό 0,14% του συνόλου των μετοχών της Εταιρίας. Η παρούσα Ανακοίνωση εκδίδεται σύμφωνα με τον Κανονισμό (ΕΕ) αριθ. 596/2014 του Ευρωπαϊκού Κοινοβουλίου και του Συμβουλίου της 16ης Απριλίου 2014 και τον κατ' εξουσιοδότηση Κανονισμό (ΕΕ) 2016/1052 της Επιτροπής της 8ης Μαρτίου 2016»

From: DIVERSA A.E.B.E.
Posted At: 08 January 2021 17:55
Conversation: ΑΝΑΚΟΙΝΩΣΗ ΓΙΑ ΤΗΝ ΠΡΟΑΝΑΓΓΕΛΙΑ ΓΕΝΙΚΗΣ ΣΥΝΕΛΕΥΣΗΣ
Posted To: DOLAnnouncements

Subject: ΑΝΑΚΟΙΝΩΣΗ ΓΙΑ ΤΗΝ ΠΡΟΑΝΑΓΓΕΛΙΑ ΓΕΝΙΚΗΣ ΣΥΝΕΛΕΥΣΗΣ

Δείτε την Πρόσκληση.

[ΠΡΟΣΚΛΗΣΗ Τ.Γ.Σ 01.02.2021](#)

From: ΕΛΒΑΛΧΑΛΚΟΡ Ε.Β. ΧΑΛΚΟΥ & ΑΛΟΥΜΙΝΙΟΥ Α.Ε.
Posted At: 08 January 2021 18:21
Conversation: ΑΝΑΚΟΙΝΩΣΗ ΓΙΑ ΧΟΡΗΓΗΣ ΕΙΔΙΚΗΣ ΑΔΕΙΑΣ ΑΡ.99-101 ΤΟΥ Ν.4548/2018
Posted To: DOLAnnouncements
Subject: ΑΝΑΚΟΙΝΩΣΗ ΓΙΑ ΧΟΡΗΓΗΣ ΕΙΔΙΚΗΣ ΑΔΕΙΑΣ ΑΡ.99-101 ΤΟΥ Ν.4548/2018

Αθήνα, 08.01.2021

ΑΝΑΚΟΙΝΩΣΗ

Χορήγηση ειδικής άδειας του Διοικητικού Συμβουλίου της εταιρείας με την επωνυμία «ΕΛΒΑΛΧΑΛΚΟΡ ΕΛΛΗΝΙΚΗ ΒΙΟΜΗΧΑΝΙΑ ΧΑΛΚΟΥ ΚΑΙ ΑΛΟΥΜΙΝΙΟΥ ΑΝΩΝΥΜΟΣ ΕΤΑΙΡΕΙΑ» για την κατάρτιση συναλλαγής με συνδεδεμένο μέρος (άρθρα 99 έως 101 του ν. 4548/2018, όπως ισχύει).

Η εταιρεία με την επωνυμία «ΕΛΒΑΛΧΑΛΚΟΡ ΕΛΛΗΝΙΚΗ ΒΙΟΜΗΧΑΝΙΑ ΧΑΛΚΟΥ ΚΑΙ ΑΛΟΥΜΙΝΙΟΥ ΑΝΩΝΥΜΟΣ ΕΤΑΙΡΕΙΑ» (στο εξής «ΕΛΒΑΛΧΑΛΚΟΡ Α.Ε.») ανακοινώνει ότι το Διοικητικό της Συμβούλιο στη συνεδρίασή του της 5^{ης} Ιανουαρίου 2021, αποφάσισε να χορηγήσει ειδική άδεια, η οποία ισχύει για έξι (6) μήνες, σύμφωνα με το άρθρο 100 παρ. 1 του ν. 4548/2018, όπως ισχύει σήμερα, προκειμένου η «ΕΛΒΑΛΧΑΛΚΟΡ Α.Ε.» να καλύψει πλήρως την αύξηση του μετοχικού κεφαλαίου της μη εισηγμένης εταιρείας με την επωνυμία «ΕΤΕΜ ΕΜΠΟΡΙΚΗ ΚΑΙ ΒΙΟΜΗΧΑΝΙΚΗ ΕΛΑΦΡΩΝ ΜΕΤΑΛΛΩΝ ΑΝΩΝΥΜΗ ΕΤΑΙΡΙΑ» (στο εξής «ΕΤΕΜ Α.Ε.»), συνολικού ποσού 24.316.420,00 ευρώ, με σκοπό την άντληση από την «ΕΤΕΜ Α.Ε.» κεφαλαίων ποσού 22.800.000,00 ευρώ με εισφορά σε μετρητά και 1.516.420,00 ευρώ με εισφορά μηχανημάτων, για τους κατωτέρω αναφερόμενους προορισμούς χρήσεως, και την έκδοση 70.000 νέων κοινών, ονομαστικών, μετά ψήφου μετοχών με ονομαστική αξία 4,00 ευρώ εκάστη, με τιμή έκδοσης 347,38 ευρώ, όπως απεφάσισε η Έκτακτη Γενική Συνέλευση της «ΕΤΕΜ Α.Ε.» της 22-12-2020. Επισημαίνεται ότι η «ΕΛΒΑΛΧΑΛΚΟΡ Α.Ε.» και η «ΕΤΕΜ Α.Ε.» είναι συνδεδεμένα μέρη, κατά την έννοια των διατάξεων του άρθρου 99 παρ. 2(α) του ν. 4548/2018, όπως ισχύει σήμερα, και του Διεθνούς Λογιστικού Προτύπου 24, δεδομένου ότι η Viohalco S.A. κατέχει το 91,44% των μετοχών της «ΕΛΒΑΛΧΑΛΚΟΡ Α.Ε.» και το 100% του μετοχικού κεφαλαίου της «ΕΤΕΜ Α.Ε.».

Τα κεφάλαια που θα αντληθούν από την αύξηση του μετοχικού κεφαλαίου της «ΕΤΕΜ Α.Ε.» θα χρησιμοποιηθούν για την συμμετοχή της στην αύξηση κεφαλαίου της Βουλγάρικης εταιρείας ETEM BG S.A. και στην υλοποίηση του τριετούς

επενδυτικού πλάνου (2020-2022) που αποβλέπει κυρίως στην βελτίωση της λειτουργικής αποδοτικότητας της εταιρείας. Συγκεκριμένα:

α. Για την συμμετοχή στην αύξηση κεφαλαίου της ETEMBGS.A.. Το ΔΣ της «ETEM A.E.» έλαβε γνώση του αιτήματος του ΔΣ της ETEM BG S.A. για την συμμετοχή της «ETEM A.E.» στην αύξηση Μετοχικού Κεφαλαίου της ETEM BG S.A. ύψους 18,8 εκ. ευρώ. Το επιχειρηματικό σχέδιο της «ETEM A.E.» μετά την ενσωμάτωση της δραστηριότητας του Ομίλου ETEM BG S.A. προβλέπει ότι η εταιρεία ETEM BG S.A. και οι θυγατρικές της ETEM SYSTEMS SRL (Ρουμανία), ETEM SCG DOO (Σερβία) και ETEM SYSTEMS LLC (Ουκρανία) θα ασκούν αποκλειστικά εμπορική δραστηριότητα. Η παραγωγική δραστηριότητα θα αφορά μόνο στην «ETEM A.E.» η οποία θα διαθέτει τα προϊόντα προς τον Όμιλο ETEM BG S.A.. Το συγκεκριμένο πλάνο της «ETEM A.E.» αποβλέπει στην βελτίωση της λειτουργικής αποδοτικότητας και αύξηση της αξίας της εταιρείας. Ο μετασχηματισμός της ETEM BG S.A. καθίσταται προϋπόθεση για την υλοποίηση του επιχειρηματικού σχεδίου της «ETEM A.E.».

β. Επενδυτικό πρόγραμμα 2020-2022. Παράλληλα η «ETEM A.E.» υλοποιεί τριετές επενδυτικό πρόγραμμα (2020-2022) που αποβλέπει κυρίως στην ενίσχυση της παραγωγικής δυναμικότητας, αναβάθμιση των υφισταμένων εγκαταστάσεων και βελτίωση αποδοτικότητας του εργοστασίου της Μαγούλας. Για την ολοκλήρωση του επενδυτικού πλάνου απαιτείται οικονομική ενίσχυση 4 εκ. ευρώ και εισφορά μηχανολογικού εξοπλισμού 1,5 εκ. ευρώ.

Η αλλαγή στην στρατηγική πωλήσεων και διάθεσης των προϊόντων, μέσω της ενίσχυσης του εμπορικού τομέα λόγω της απόκτησης της ETEM BG S.A., αφενός, σε συνδυασμό με την αναδιάρθρωση της παραγωγικής βάσης, της αύξησης της δυναμικότητας και τη μείωση του κόστους διοίκησης αφετέρου, θα βελτιώσει σημαντικά την αποδοτικότητα της εταιρείας.

Η υλοποίηση του επενδυτικού προγράμματος της «ETEM A.E.» ολοκληρώνεται στις 31/12/2022, ενώ η συμμετοχή στην αύξηση μετοχικού κεφαλαίου της ETEM BG S.A., θα πραγματοποιηθεί εντός του πρώτου διμήνου του 2021.

Μετά την ολοκλήρωση της εν λόγω συναλλαγής, δηλαδή της ολοκλήρωσης της αύξησης του μετοχικού κεφαλαίου της «ETEM A.E.» το ποσοστό της «ΕΛΒΑΛΧΑΛΚΟΡ Α.Ε.» στο μετοχικό κεφάλαιο της «ETEM A.E.» θα ανέρχεται σε 80% από 0% που είναι σήμερα.

Για τη χορήγηση της ειδικής άδειας για την παραπάνω συναλλαγή, το Διοικητικό Συμβούλιο της «ΕΛΒΑΛΧΑΛΚΟΡ Α.Ε.», σύμφωνα με το άρθρο 101 παρ. 1 του ν. 4548/2018, όπως ισχύει σήμερα, έλαβε υπόψη του την από 05/01/2021 Έκθεση επί του δικαίου και ευλόγου της συναλλαγής, του ανεξάρτητου Ορκωτού Ελεγκτή Λογιστή Κωνσταντίνου Σταμέλου (Α.Μ. ΣΟΕΛ: 26841) της Ελεγκτικής Εταιρείας «RSM Greece A.E.», η οποία αξιολογεί ότι η συναλλαγή είναι δίκαιη και εύλογη για την «ΕΛΒΑΛΧΑΛΚΟΡ Α.Ε.» και τους μετόχους της που δεν είναι συνδεδεμένα μέρη, συμπεριλαμβανομένων των μετόχων μειοψηφίας της «ΕΛΒΑΛΧΑΛΚΟΡ Α.Ε.», και εξηγεί τις παραδοχές στις οποίες βασίζεται, μαζί με τις μεθόδους που

χρησιμοποιήθηκαν. Περαιτέρω, η τιμή έκδοσης, ανά μετοχή που θα εκδοθεί, στα πλαίσια της αύξησης του μετοχικού κεφαλαίου της «ETEM A.E.» κρίνεται στην ανωτέρω Έκθεση ως εύλογη και δίκαιη τόσο για την «ΕΛΒΑΛΧΑΛΚΟΡ Α.Ε.» όσο και για τους μετόχους της που δεν είναι συνδεδεμένα μέρη, συμπεριλαμβανομένων των μετόχων της μειοψηφίας της «ΕΛΒΑΛΧΑΛΚΟΡ Α.Ε.». Η προαναφερθείσα τιμή έκδοσης, ανά μετοχή, που θα εκδοθεί, στα πλαίσια της προαναφερθείσας αύξησης του μετοχικού κεφαλαίου της «ETEM A.E.» αντιστοιχεί σε αξία 24.316.420,00 ευρώ για το σύνολο των μετοχών της αύξησης του μετοχικού κεφαλαίου της «ETEM A.E.».

Η παρούσα ανακοίνωση δημοσιεύεται σύμφωνα με τη διάταξη του άρθρου 100 παρ. 3 του ν. 4548/2018, όπως ισχύει σήμερα.

Το Διοικητικό Συμβούλιο

RSM Greece A.E. – Έκθεση Αξιολόγησης για την αύξηση μετοχικού της “ETEM A.E.”
(Διαθέσιμη μόνο στα ελληνικά)

[RSM Greece A.E. ? Έκθεση Αξιολόγησης για την αύξηση μετοχικού της ?ETEM A.E.?](#)

From: ΒΑΡΒΑΡΕΣΟΣ Α.Ε.
Posted At: 08 January 2021 18:38
Conversation: Αντίγραφο Πρακτικού Γενικής Συνέλευσης - Ορισμός Επιτροπής Ελέγχου
Posted To: DOLAnnouncements

Subject: Αντίγραφο Πρακτικού Γενικής Συνέλευσης - Ορισμός Επιτροπής Ελέγχου

Συνημμένα θα βρείτε αντίγραφο του Πρακτικού της Έκτακτης Γενικής Συνέλευσης της 29.12.2020, με θέμα τον ορισμό της Επιτροπής Ελέγχου σύμφωνα με τις διατάξεις του άρθρου 44, Ν. 4449/2017.

[Πρακτικά Γ.Σ. 29.12.2020](#)

From: ΒΑΡΒΑΡΕΣΣΟΣ Α.Ε.
Posted At: 08 January 2021 18:39
Conversation: Αντίγραφο Πρακτικού Δ.Σ. - Εκλογή Μελών Επιτροπής Ελέγχου
Posted To: DOLAnnouncements

Subject: Αντίγραφο Πρακτικού Δ.Σ. - Εκλογή Μελών Επιτροπής Ελέγχου

Συνημμένα θα βρείτε αντίγραφο του Πρακτικού του Διοικητικού Συμβουλίου της 30.12.2020, με θέμα την εκλογή των μελών της Επιτροπής Ελέγχου.

[Πρακτικό Δ.Σ. 30.12.2020](#)

From: ΒΑΡΒΑΡΕΣΟΣ Α.Ε.
Posted At: 08 January 2021 18:40
Conversation: Αντίγραφο Πρακτικού Επιτροπής Ελέγχου - Ορισμός Προέδρου
Posted To: DOLAnnouncements

Subject: Αντίγραφο Πρακτικού Επιτροπής Ελέγχου - Ορισμός Προέδρου

Συνημμένα θα βρείτε αντίγραφο του Πρακτικού Συνεδρίασης της Επιτροπής Ελέγχου της 30.12.2020, με θέμα τη συγκρότηση της Επιτροπής Ελέγχου σε Σώμα και τον ορισμό του Προέδρου της.

[Πρακτικό Επιτροπής Ελέγχου](#)

From: Π. ΠΕΤΡΟΠΟΥΛΟΣ Α.Ε.Β.Ε.
Posted At: 11 January 2021 08:48
Conversation: ΑΓΟΡΑ ΙΔΙΩΝ ΜΕΤΟΧΩΝ
Posted To: DOLAnnouncements

Subject: ΑΓΟΡΑ ΙΔΙΩΝ ΜΕΤΟΧΩΝ

Η Πέτρος Πετρόπουλος ΑΕΒΕ (η «**Εταιρία**»), ανακοινώνει στο επενδυτικό κοινό ότι στο πλαίσιο του Προγράμματος Αγοράς Ιδίων Μετοχών, σύμφωνα με την κείμενη νομοθεσία, και κατ' εφαρμογή της από 29/6/2020 απόφασης της Γενικής Συνέλευσης των Μετόχων και της από 30/6/2020 απόφασης του Διοικητικού Συμβουλίου της Εταιρίας, προέβη στις 08/01/2021 σε αγορά 532 Ιδίων Μετοχών της Εταιρίας μέσω της Alpha Finance με τιμή κτήσης 5,95 ευρώ ανά μετοχή και συνολική αξίας 3.165 ευρώ.

From: MOTOP ΟΙΛ Α.Ε.
Posted At: 11 January 2021 10:00
Conversation: Συναλλαγές της OPTIMA BANK Α.Ε (ρυθμιζόμενη πληροφορία Ν.3556/2007)
Posted To: DOLAnnouncements
Subject: Συναλλαγές της OPTIMA BANK Α.Ε (ρυθμιζόμενη πληροφορία Ν.3556/2007)

Η ΜΟΤΟΡ ΟΙΛ (ΕΛΛΑΣ) ΔΙΥΛΙΣΤΗΡΙΑ ΚΟΡΙΝΘΟΥ Α.Ε., σύμφωνα με τους Ν. 3556/2007 και 3606/2007, ανακοινώνει ότι η Τράπεζα OPTIMA BANK Α.Ε. την ενημέρωσε ότι πραγματοποίησε τις εξής συναλλαγές:

Ημερομηνία	Συναλλαγή	Ποσότητα	Χρηματοπιστωτικό Μέσο	Αξία (σε ΕΥΡΩ)
08/01/2021	Πώληση	6.287	Μετοχές ΜΟΗ (ΚΟ)	83.640,26
08/01/2021	Αγορά	2.807	Μετοχές ΜΟΗ (ΚΟ)	37.273,32
08/01/2021	Αγορά	43	ΣΜΕ ΜΟΗ ΜΑΡ 2021	57.307,00
08/01/2021	Πώληση	10	ΣΜΕ ΜΟΗ ΜΑΡ 2021	13.255,00

Η Τράπεζα OPTIMA BANK Α.Ε. πραγματοποίησε τις ανωτέρω συναλλαγές λόγω της Ειδικής Διαπραγμάτευσης που έχει αναλάβει στην αγορά παραγώγων σε Συμβόλαια Μελλοντικής Εκπλήρωσης (ΣΜΕ) με υποκείμενο τίτλο την μετοχή της ΜΟΤΟΡ ΟΙΛ (ΕΛΛΑΣ) ΔΙΥΛΙΣΤΗΡΙΑ ΚΟΡΙΝΘΟΥ Α.Ε.

Η γνωστοποίηση εκ μέρους της Τράπεζας OPTIMA BANK Α.Ε. προς την Εταιρία και ακολούθως η ανακοίνωση της Εταιρίας προς τις αρχές της Κεφαλαιαγοράς, γίνεται επειδή ο κ. Πέτρος Τζαννετάκης είναι μη εκτελεστικό μέλος του Δ.Σ. της Τράπεζας OPTIMA BANK Α.Ε., ενώ κατέχει τη θέση του εκτελεστικού μέλους του Δ.Σ. της ΜΟΤΟΡ ΟΙΛ (ΕΛΛΑΣ) ΔΙΥΛΙΣΤΗΡΙΑ ΚΟΡΙΝΘΟΥ Α.Ε.

Ο κ. Πέτρος Τζαννετάκης είναι πρόσωπο υπόχρεο να γνωστοποιεί τις χρηματιστηριακές συναλλαγές του με αντικείμενο μετοχές εκδόσεως ΜΟΤΟΡ ΟΙΛ (ΕΛΛΑΣ) ΔΙΥΛΙΣΤΗΡΙΑ ΚΟΡΙΝΘΟΥ Α.Ε. (άρθρο 19 του Κανονισμού ΕΕ 596/2014).

Μαρούσι, 11 Ιανουαρίου 2021

Το Διοικητικό Συμβούλιο

From: JUMBO A.E.E.
Posted At: 11 January 2021 10:05
Conversation: 2020 μια δραματική χρονιά επιβίωσης, χωρίς ανάπτυξη
Posted To: DOLAnnouncements

Subject: 2020 μια δραματική χρονιά επιβίωσης, χωρίς ανάπτυξη

Το αυστηρό απαγορευτικό λειτουργίας των εμπορικών καταστημάτων που επέβαλε, δύο φορές, η Ελληνική Κυβέρνηση σημείωσε **πολλές αναμφισβήτητες επιτυχίες στον υγειονομικό τομέα αλλά τραυμάτισε βαριά το οργανωμένο ελληνικό λιανεμπόριο.**

Τα **εμπορικά καταστήματα** στην Ελλάδα **έμειναν κλειστά σε δύο μεγάλες και κρίσιμες περιόδους, το Πάσχα και τα Χριστούγεννα του 2020**, περιόδους που αντιπροσωπεύουν κάτι λιγότερο από το ένα τρίτο των συνολικών πωλήσεών τους.

Η Ελλάδα είχε επιλέξει να προχωρήσει σε απαγορευτικό λειτουργίας των καταστημάτων (*lockdown*) τον Νοέμβριο, με **στόχο να επαναλειτουργήσει η Χριστουγεννιάτικη αγορά** τον Δεκέμβριο.

Το Δεκέμβριο το επιδημιολογικό φορτίο ανέτρεψε αυτή την πολιτική. Παρά την αλλαγή των αρχικών σχεδιασμών, **πρακτικά ουδεμία εναλλακτική πολιτική** εφαρμόστηκε ως προς το λιανεμπόριο. Ως αποτέλεσμα ήρθε το απόλυτο -χωρίς χρονικό ορίζοντα- απαγορευτικό λειτουργίας των οργανωμένων καταστημάτων, περιλαμβανομένου και του Ιανουαρίου του 2021.

Με την ελπίδα ότι κάποια στιγμή η Ελληνική Κυβέρνηση θα ανακοινώσει **ένα συνεκτικό, καθολικό σχέδιο ισότιμης επαναλειτουργίας του συνόλου των εμπορικών επιχειρήσεων**, ο Όμιλος JUMBO ενημερώνει για την πορεία του 2020 όπως τελικά διαμορφώθηκε:

- Οι **πωλήσεις του Ιανουαρίου 2020** κατέγραψαν αύξηση κατά περίπου +13%.
- Τον **Φεβρουάριο** ο τζίρος αυξήθηκε κατά +23%, σε σύγκριση με το 2019.
- Οι **πωλήσεις του Μαρτίου**, για τον Όμιλο, κατέγραψαν μείωση κατά -51% περίπου επηρεαζόμενες από τις κατά τόπους κυβερνητικές αποφάσεις για τον περιορισμό της εξάπλωσης του πρώτου κύματος πανδημίας στην Ευρώπη.

- Τον **Απρίλιο**, με τα περισσότερα καταστήματα να παραμένουν κλειστά και τα υπόλοιπα απλώς να υπολειτουργούν χάθηκε οριστικά και η **Πασχαλινή περίοδος**. Οι πωλήσεις κατέγραψαν **πτώση (-86%)**, σε σύγκριση πάντα με τον αντίστοιχο μήνα πέρυσι.
- Ο **Μάιος** έφερε την **σταδιακή επανεκκίνηση** της οικονομίας. Με τα περισσότερα καταστήματα να λειτουργούν σε Ελλάδα και Κύπρο, σε συνδυασμό με την βαθμιαία **άρση των περιορισμών κίνησης** σε **Βουλγαρία** και **Ρουμανία**, οι πωλήσεις του Ομίλου ωθούνται σε **διψήφια ανάπτυξη (+ 13,6%)** για τον μήνα αυτό.
- Ο **Ιούνιος** και ο **Ιούλιος** παρέμειναν σε θετικό πρόσημο σημειώνοντας **αύξηση των πωλήσεων κατά +5,8%** και κατά **+8%** περίπου αντίστοιχα.
- Ο **Αύγουστος** έδειξε αρνητικό πρόσημο (-2%) λόγω της καθίζησης του τουρισμού.
- Ο **Σεπτέμβριος 2020** έκλεισε με αύξηση των πωλήσεων για τον Όμιλο Jumbo κατά **+1,2%** περίπου.
- Ο **Οκτώβριος** κατέγραψε και πάλι θετικό πρόσημο με **σημαντική αύξηση των πωλήσεων** για τον Όμιλο Jumbo κατά **+12,7%** περίπου.
- Ο **Νοέμβριος** με το δίκτυο των καταστημάτων στην Ελλάδα να είναι κλειστό και στην Κύπρο να είναι κλειστά τα 3 από τα 5 καταστήματα, κατέγραψε μείωση των πωλήσεων κατά **-35%** περίπου.
- Ο **Δεκέμβριος 2020** με το σύνολο του δικτύου των καταστημάτων στην Ελλάδα να παραμένει κλειστό καθώς και 2 καταστήματα να είναι κλειστά στην Κύπρο και ένα στη Βουλγαρία, καταγράφηκε μείωση των πωλήσεων κατά **-54%** περίπου διευρύνοντας τις συνολικές απώλειες για το έτος **στο -18,2%** από **-10,7%** το 11μηνο.

From: ΕΥΡΩΠΑΪΚΗ ΠΙΣΤΗ Α.Ε.Γ.Α.

Posted At: 11 January 2021 12:09

Conversation: ΑΓΟΡΑ ΙΔΙΩΝ ΜΕΤΟΧΩΝ

Posted To: DOLAnnouncements

Subject: ΑΓΟΡΑ ΙΔΙΩΝ ΜΕΤΟΧΩΝ

Η Εταιρία Ευρωπαϊκή Πίστη ΑΕΓΑ (η Εταιρία), ανακοινώνει στο επενδυτικό κοινό, ότι στο πλαίσιο του Προγράμματος Επαναγοράς Ιδίων Μετοχών, στις 08/01/2021, αγόρασε 3.759 ίδιες μετοχές με μέση τιμή κτήσης 4,942 ευρώ ανά μετοχή, συνολικής αξίας 18.578,24 ευρώ, σύμφωνα με το άρθρο 49 του Ν. 4548/2018 και τις αποφάσεις των αρμοδίων οργάνων της Εταιρίας.

Μετά και την προαναφερόμενη αγορά, η Εταιρία κατέχει πλέον 826.987 ίδιες μετοχές, ποσοστό 3,0068% του συνόλου των μετοχών της Εταιρίας.

Η ανακοίνωση εκδίδεται σύμφωνα με τον Κανονισμό (ΕΕ) αριθ. 596/2014 του Ευρωπαϊκού Κοινοβουλίου και του Συμβουλίου της 16ης Απριλίου 2014 και τον κατ' εξουσιοδότηση Κανονισμό (ΕΕ) 2016/1052 της Επιτροπής της 8ης Μαρτίου 2016.

Ομολογιακά Δάνεια Επιχειρήσεων – Οργανωμένη Αγορά (Μετατρέψιμα)

Πλήθος Εισηγμένων Ομολογιών	Ονομαστική αξία	Τιμή έκδοσης	Σημερινό επιτόκιο	Ημερ. λήξης	Διάρκεια (έτη)	Σημείωση	Τοκομερίδιο		Μον. Διασπ.	Ομόλογα Επιχειρήσεων	Κατωτ Τιμή	Ανωτ Τιμή	Τιμή κλεισ.	Προηγ. Κλείσιμο-ημέρια	Όγκος	Αξία Συναλλαγών	Τελευταία εντολή			Μεγ έτους	
							Κοινό	Προτιμησιακό									Τιμή	Αγορ./ Πώλ.	Ημερομηνία		λαχ
298,165	0.30	0.30	1.00	11/10/2025	9	---	18	---	1	FORTHNET A.E. (Μ.Ο.Δ.)	---	---	---	---	---	---	90.0000	A	07/01/2021	100.0000	100.0000

Σημειώσεις Εταιρικών Ομολόγων

Ο Όγκος Συναλλαγών υπολογίζεται ως (Τεμάχια) * (Ονομαστική Τιμή). Η Αξία Συναλλαγών υπολογίζεται ως (Τεμάχια) * (Ονομαστική Τιμή) * (Τιμή %) + (Δεδουλευμένοι Τόκοι).

Οι τιμές συναλλαγών των ομολόγων υπολογίζονται ως ποσοστό επί τοις εκατό (%) της ονομαστικής τους τιμής.

Όλα τα ομόλογα έχουν Ονομαστική Αξία εκπεφρασμένη σε Ευρώ (εκτός εάν σημειώνεται διαφορετικά).

Ομολογιακά Δάνεια Επιχειρήσεων – Οργανωμένη Αγορά (Μη Μετατρέψιμα)

Πλήθος Εισηγμένων Ομολογιών	Ονομαστική αξία	Τιμή έκδοσης	Σημερινό επιτόκιο	Ημερ. λήξης	Διάρκεια (έτη)	Σημείωση	Τοκομερίδιο		Μον. Διασπ.	Ομόλογα Επιχειρήσεων	Δεδ. Τόκος	Αποδ. Λήξη	Κατωτ Τιμή	Ανωτ Τιμή	Τιμή κλεισ.	Προηγ. Κλείσιμο-ημέρια	Όγκος	Αξία Συναλλαγών	Τελευταία εντολή					
							Κοινό	Προτιμησιακό											Τιμή	Αγορ./ Πώλ.	Ημερομηνία	λαχ έτους	Μεγ έτους	
175,000	1,000.00	1,000.00	3.40	26/07/2024	5	---	3	---	1	ΑΤΤΙCΑ Α.Ε. ΣΥΜΜΕΤΟΧΩΝ (Μη μετατρέψιμο)	16.0556	5.1200	93.0001	94.4997	93.9999	94.5000	08/01/2021	58,000	55,168.12	92.6371	A	11/01/2021	88.9700	94.9999
20,529	1,000.00	1,000.00	4.95	26/06/2023	5	---	6	---	1	B&F Α.Β.Ε.Ε. ΕΝΔΥΜΑΤΩΝ (Μη μετατρέψιμο)	2.2000	6.8490	93.2002	95.0000	94.1001	95.0000	08/01/2021	29,000	27,334.96	94.0100	A	11/01/2021	94.1001	95.5000
90,000	1,000.00	1,000.00	3.00	11/05/2023	5	---	6	---	1	CORAL Α.Ε. (Μη μετατρέψιμο)	5.2500	1.8290	102.3000	102.5000	102.3142	102.4540	08/01/2021	50,000	51,419.60	102.5000	A	11/01/2021	101.7571	102.8000
39,892,816	1.00	1.00	5.00	04/10/2021	5	---	18	---	1	HOUSEMARKET Α.Ε. (Μη Μετατρέψιμο)	0.0013	1.0820	102.7000	102.7000	102.7000	102.8000	08/01/2021	100,000	102,825.00	102.3000	A	11/01/2021	102.7000	102.9000
150,000	1,000.00	1,000.00	2.60	22/10/2026	7	---	3	---	1	ΤΕΡΝΑ ΕΝΕΡΓΕΙΑΚΗ Μ.Α.Ε.Χ. (Μη μετατρέψιμο)	5.9944	2.2200	101.3000	102.0000	101.6000	101.2910	08/01/2021	252,000	257,925.40	101.4000	A	11/01/2021	100.3000	102.0000
200,000	1,000.00	1,000.00	3.60	12/03/2026	7	---	4	---	1	ΑΕΡΟΠΟΡΙΑ ΑΙΓΑΙΟΥ Α.Ε. (Μη μετατρέψιμο)	12.1000	3.7810	95.7300	98.7000	98.1000	98.0650	08/01/2021	178,000	175,518.95	96.0001	A	11/01/2021	94.3100	98.8000
200,000	1,000.00	1,000.00	2.10	27/10/2027	7	---	1	---	1	Ο.Π.Α.Π. Α.Ε. (Μη Μετατρέψιμο)	4.5500	1.8350	101.3000	102.0000	101.5729	102.1950	08/01/2021	279,000	284,657.95	101.9000	A	11/01/2021	101.3000	102.3000
120,000	1,000.00	1,000.00	3.95	04/04/2025	7	---	6	---	1	ΓΕΚ ΤΕΡΝΑ Α.Ε. (Μη μετατρέψιμο)	10.9722	2.6660	103.8000	103.8000	103.8000	103.9450	08/01/2021	30,000	31,469.17	103.8000	A	11/01/2021	103.8000	104.4000
320,000	1,000.00	1,000.00	3.40	21/07/2027	7	---	1	---	1	LAMDA DEVELOPMENT Α.Ε. (Μη μετατρέψιμο)	16.6222	3.2370	100.5600	100.8000	100.6009	100.7900	08/01/2021	78,000	79,871.63	100.5597	A	11/01/2021	99.8500	100.8000
500,000	1,000.00	1,000.00	2.75	03/07/2027	7	---	2	---	1	ΓΕΚ ΤΕΡΝΑ Α.Ε. (Μη μετατρέψιμο)	0.6875	2.9390	98.6000	98.9000	98.7247	98.6480	08/01/2021	231,000	228,384.57	98.6000	A	11/01/2021	98.1500	99.0799

Σημειώσεις Εταιρικών Ομολόγων

Ο Όγκος Συναλλαγών υπολογίζεται ως (Τεμάχια) * (Ονομαστική Τιμή). Η Αξία Συναλλαγών υπολογίζεται ως (Τεμάχια) * (Ονομαστική Τιμή) * (Τιμή %) + (Δεδουλευμένοι Τόκοι).

Οι τιμές συναλλαγών των ομολόγων υπολογίζονται ως ποσοστό επί τοις εκατό (%) της ονομαστικής τους τιμής.

Όλα τα ομόλογα έχουν Ονομαστική Αξία εκπεφρασμένη σε Ευρώ (εκτός εάν σημειώνεται διαφορετικά).

Ομόλογα Ελληνικού Δημοσίου

Πλήθος Εισηγμ. Ομολογιών	Ονομ. αξία	Σημερινό επιτόκιο	Υπολογισμός Δεδουλευμένων	Ημερ/νία Λήξης [1]	Διάρκεια (έτη)	Σημείωση	Ημερομηνία Πληρ.	Αξία τρέχοντος	Μον. Διαπρ.	Ομόλογα Ελληνικού Δημοσίου	Κατωτ Τιμή	Ανωτ Τιμή	Τιμή κλεισ.	Προηγ. Κλείσιμο-ημ/νία	Όγκος	Αξία Συναλλαγών	Τελευταία εντολή Αγορ./ Πώλ. Ημερομηνία
3,000,000	1,000.00	4.38	Πργμ/Πργμ	01/08/2022	5	---	01/08	4.38	1	ΟΕΔ-ΣΤΘ-010822-05X-4,375-1,000	---	---	---	---	---	1.0000	A 28/11/2018
4,500,000	1,000.00	1.88	Πργμ/Πργμ	04/02/2035	15	---	04/02	1.88	1	ΟΕΔ-ΣΤΘ-040235-15X-1,875-1,000	---	---	---	---	---	---	---
2,500,000	1,000.00	3.45	Πργμ/Πργμ	02/04/2024	5	---	02/04	3.45	1	ΟΕΔ-ΣΤΘ-020424-05X-3,450-1,000	---	---	---	---	---	---	---
4,355,990,324	1.00	3.50	Πργμ/Πργμ	30/01/2023	5	---	01/02 - 31/01	3.50	1	ΟΕΔ-ΣΤΘ-300123-05X-3,500-1,00	---	---	---	94.5720 13/07/2018	---	---	1.0000 A 28/11/2018
5,962,747,327	1.00	3.75	Πργμ/Πργμ	30/01/2028	10	---	/02 - 01/02 - 31/	3.75	1	ΟΕΔ-ΣΤΘ-300128-10X-3,750-1,00	---	---	---	85.4610 13/07/2018	---	---	1.0000 A 28/11/2018
6,091,218,404	1.00	3.90	Πργμ/Πργμ	30/01/2033	15	---	/02 - 01/02 - 31/	3.90	1	ΟΕΔ-ΣΤΘ-300133-15X-3,900-1,00	---	---	---	78.6730 13/07/2018	---	---	1.0000 A 28/11/2018
4,805,399,486	1.00	4.00	Πργμ/Πργμ	30/01/2037	19	---	/02 - 01/02 - 31/	4.00	1	ΟΕΔ-ΣΤΘ-300137-19X-4,000-1,00	---	---	---	77.0370 13/07/2018	---	---	1.0000 A 28/11/2018
4,603,713,186	1.00	4.20	Πργμ/Πργμ	30/01/2042	24	---	/02 - 01/02 - 31/	4.20	1	ΟΕΔ-ΣΤΘ-300142-24X-4,200-1,00	---	---	---	77.7640 13/07/2018	---	---	1.0000 A 28/11/2018
550,418,123	1.00	3.65	Πργμ/Πργμ	24/02/2023	11	---	24/02	3.65	1	ΟΕΔ-ΣΤΘ-240223-11X-2,000-1,00	---	---	---	10.0000 22/06/2015	---	10.0000	A 11/07/2019
445,007,576	1.00	3.65	Πργμ/Πργμ	24/02/2024	12	---	24/02	3.65	1	ΟΕΔ-ΣΤΘ-240224-12X-2,000-1,00	---	---	---	10.0000 22/06/2015	---	---	---
423,674,226	1.00	3.65	Πργμ/Πργμ	24/02/2025	13	---	24/02	3.65	1	ΟΕΔ-ΣΤΘ-240225-13X-2,000-1,00	---	---	---	10.0000 22/06/2015	---	---	---
212,292,153	1.00	3.65	Πργμ/Πργμ	24/02/2026	14	---	24/02	3.65	1	ΟΕΔ-ΣΤΘ-240226-14X-2,000-1,00	---	---	---	10.0000 22/06/2015	---	---	---
160,621,352	1.00	3.65	Πργμ/Πργμ	24/02/2027	15	---	24/02	3.65	1	ΟΕΔ-ΣΤΘ-240227-15X-2,000-1,00	---	---	---	10.0000 22/06/2015	---	---	---
183,244,055	1.00	3.65	Πργμ/Πργμ	24/02/2028	16	---	24/02	3.65	1	ΟΕΔ-ΣΤΘ-240228-16X-2,000-1,00	---	---	---	10.0000 22/06/2015	---	---	---
164,802,894	1.00	3.65	Πργμ/Πργμ	24/02/2029	17	---	24/02	3.65	1	ΟΕΔ-ΣΤΘ-240229-17X-2,000-1,00	---	---	---	10.0000 22/06/2015	---	---	---
165,460,943	1.00	3.65	Πργμ/Πργμ	24/02/2030	18	---	24/02	3.65	1	ΟΕΔ-ΣΤΘ-240230-18X-2,000-1,00	---	---	---	10.0000 22/06/2015	---	---	---
129,007,241	1.00	3.65	Πργμ/Πργμ	24/02/2031	19	---	24/02	3.65	1	ΟΕΔ-ΣΤΘ-240231-19X-2,000-1,00	---	---	---	10.0000 22/06/2015	---	---	---
126,192,683	1.00	3.65	Πργμ/Πργμ	24/02/2032	20	---	24/02	3.65	1	ΟΕΔ-ΣΤΘ-240232-20X-2,000-1,00	---	---	---	10.0000 22/06/2015	---	---	---
146,905,168	1.00	3.65	Πργμ/Πργμ	24/02/2033	21	---	24/02	3.65	1	ΟΕΔ-ΣΤΘ-240233-21X-2,000-1,00	---	---	---	10.0000 22/06/2015	---	---	---
154,475,606	1.00	3.65	Πργμ/Πργμ	24/02/2034	22	---	24/02	3.65	1	ΟΕΔ-ΣΤΘ-240234-22X-2,000-1,00	---	---	---	10.0000 22/06/2015	---	---	---
144,429,441	1.00	3.65	Πργμ/Πργμ	24/02/2035	23	---	24/02	3.65	1	ΟΕΔ-ΣΤΘ-240235-23X-2,000-1,00	---	---	---	10.0000 22/06/2015	---	---	---
166,211,676	1.00	3.65	Πργμ/Πργμ	24/02/2036	24	---	24/02	3.65	1	ΟΕΔ-ΣΤΘ-240236-24X-2,000-1,00	---	---	---	10.0000 22/06/2015	---	---	---
145,461,669	1.00	3.65	Πργμ/Πργμ	24/02/2037	25	---	24/02	3.65	1	ΟΕΔ-ΣΤΘ-240237-25X-2,000-1,00	---	---	---	10.0000 22/06/2015	---	---	---
146,941,087	1.00	3.65	Πργμ/Πργμ	24/02/2038	26	---	24/02	3.65	1	ΟΕΔ-ΣΤΘ-240238-26X-2,000-1,00	---	---	---	10.0000 22/06/2015	---	---	---
135,115,612	1.00	3.65	Πργμ/Πργμ	24/02/2039	27	---	24/02	3.65	1	ΟΕΔ-ΣΤΘ-240239-27X-2,000-1,00	---	---	---	10.0000 22/06/2015	---	---	---
141,909,637	1.00	3.65	Πργμ/Πργμ	24/02/2040	28	---	24/02	3.65	1	ΟΕΔ-ΣΤΘ-240240-28X-2,000-1,00	---	---	---	10.0000 22/06/2015	---	---	---
136,788,720	1.00	3.65	Πργμ/Πργμ	24/02/2041	29	---	24/02	3.65	1	ΟΕΔ-ΣΤΘ-240241-29X-2,000-1,00	---	---	---	10.0000 22/06/2015	---	---	---
163,643,410	1.00	3.65	Πργμ/Πργμ	24/02/2042	30	---	24/02	3.65	1	ΟΕΔ-ΣΤΘ-240242-30X-2,000-1,00	---	---	---	10.0000 22/06/2015	---	---	---
4,000,000	1,000.00	3.88	Πργμ/Πργμ	12/03/2029	10	---	12/03	3.88	1	ΟΕΔ-ΣΤΘ-120329-10X-3,875-1,0000	---	---	---	---	---	100.0000	A 15/10/2019
503,753	1,000.00	0.32	FLR Πργμ/360	16/09/2021	2	---	16/03 - 16/09	---	1	ΟΕΔ-ΚΥΜ-160921-02X-0,319-1,000	---	---	---	---	---	---	---
3,000,000	1,000.00	3.38	Πργμ/Πργμ	15/02/2025	7	---	15/02	3.38	1	ΟΕΔ-ΣΤΘ-150225-07X-3,375-1,000	---	---	---	---	---	---	---
250,250	1,000.00	2.90	Πργμ/Πργμ	20/03/2023	4	---	20/03	2.90	1	ΟΕΔ-ΣΤΘ-200323-04X-2,900-1,000	---	---	---	---	---	---	---
964,000	1,000.00	3.25	Πργμ/Πργμ	20/03/2025	6	---	20/03	3.25	1	ΟΕΔ-ΣΤΘ-200325-06X-3,250-1,000	---	---	---	---	---	---	---
2,100,000	1,000.00	3.55	Πργμ/Πργμ	20/03/2026	7	---	20/03	3.55	1	ΟΕΔ-ΣΤΘ-200326-07X-3,550-1,000	---	---	---	---	---	---	---

Σημειώσεις Ομολόγων Ελλ. Δημοσίου

Ο Όγκος Συναλλαγών υπολογίζεται ως (Τεμάχια) * (Ονομαστική Τιμή). Η Αξία Συναλλαγών υπολογίζεται ως (Τεμάχια) * (Ονομαστική Τιμή) * (Τιμή %) + (Δεδουλευμένοι Τόκοι)

Η Αξία του τρέχοντος τοκομεριδίου για τις εκδόσεις Ονομαστικής Αξίας 0,01 ευρώ, αναφέρεται σε Ονομαστική Αξία 100 ευρώ.

FLR (= Floating Interest Rate) Ομόλογο Μεταβλητού Επιτοκίου.

[1] - Η Ημερομηνία Λήξης της τοκοφόρου περιόδου και η Ημερομηνία Πληρωμής του τοκομεριδίου.

Ομόλογα Ελληνικού Δημοσίου

Πλήθος Εισηγμ. Ομολογιών	Ονομ. αξία	Σημερινό επιτόκιο	Υπολογισμός Δεδουλευμένων	Ημερ/νία Λήξης [1]	Διάρκεια (έτη)	Σημείωση	Ημερομηνία Πληρ.	Αξία τρέχοντος	Μον. Διαπρ.	Ομόλογα Ελληνικού Δημοσίου	Κατωτ Τιμή	Ανωτ Τιμή	Τιμή κλεισ.	Προηγ. Κλείσιμο-ημ/νία	Όγκος	Αξία Συναλλαγών	Τελευταία εντολή Αγορ./ Πώλ. Ημερομηνία
5,500,000	1,000.00	1.50	Πργμ/Πργμ	18/06/2030	10	---	18/06	1.50	1	ΟΕΔ-ΣΤΘ-180630-10Χ-1,500-1,000	---	---	---	---	---	---	---
3,314,250	1,000.00	3.25	Πργμ/Πργμ	20/03/2050	30	---	20/03	3.25	1	ΟΕΔ-ΣΤΘ-200350-30Χ-3,250-1,000	---	---	---	---	---	---	---
2,000,000	1,000.00	2.00	Πργμ/Πργμ	22/04/2027	7	---	22/04	2.00	1	ΟΕΔ-ΣΤΘ-220427-07Χ-2,000-1,000	---	---	---	---	---	---	99.9000 A 22/04/2020
2,500,000	1,000.00	1.88	Πργμ/Πργμ	23/07/2026	7	---	23/07	1.88	1	ΟΕΔ-ΣΤΘ-230726-07Χ-1,875-1,000	---	---	---	---	---	---	---

Σημειώσεις Ομολόγων Ελλ. Δημοσίου

Ο Όγκος Συναλλαγών υπολογίζεται ως (Τεμάχια) * (Ονομαστική Τιμή). Η Αξία Συναλλαγών υπολογίζεται ως (Τεμάχια) * (Ονομαστική Τιμή) * (Τιμή %) + (Δεδουλευμένοι Τόκοι)

Η Αξία του τρέχοντος τοκομεριδίου για τις εκδόσεις Ονομαστικής Αξίας 0,01 ευρώ, αναφέρεται σε Ονομαστική Αξία 100 ευρώ.

FLR (= Floating Interest Rate) Ομόλογο Μεταβλητού Επιτοκίου.

[1] - Η Ημερομηνία Λήξης της τοκοφόρου περιόδου και η Ημερομηνία Πληρωμής του τοκομεριδίου.

Έντοκα Γραμμάτια & Zero Coupon Ομόλογα Ελληνικού Δημοσίου

Ημερ/νία	Διάρκειας 13 εβδομάδων									Διάρκειας 26 εβδομάδων									Διάρκειας 52 εβδομάδων								
	Ημερ/νία Λήξης	Αρχικό Επιτόκιο	Πλήθος Εισηγμένων	Όνομ/κή αξία	Τιμή έκδοσης	Τελευταία Τιμή	Συναλλαγή Ημερομηνία	Όγκος Συναλλαγών	Σημ.	Ημερ/νία Λήξης	Αρχικό Επιτόκιο	Πλήθος Εισηγμένων	Όνομ/κή αξία	Τιμή έκδοσης	Τελευταία Τιμή	Συναλλαγή Ημερομηνία	Όγκος Συναλλαγών	Σημ.	Ημερ/νία Λήξης	Αρχικό Επιτόκιο	Πλήθος Εισηγμένων	Όνομ/κή αξία	Τιμή έκδοσης	Τελευταία Τιμή	Συναλλαγή Ημερομηνία	Όγκος Συναλλαγών	Σημ.
13/03/2020	---	---	---	---	---	---	---	---	---	---	---	---	---	---	---	---	---	---	12/03/2021	0.24	600,000	1,000.00	1,000.00	---	---	---	---
12/06/2020	---	---	---	---	---	---	---	---	---	---	---	---	---	---	---	---	---	---	11/06/2021	0.25	1,600,000	1,000.00	997.49	---	---	---	---
11/09/2020	---	---	---	---	---	---	---	---	---	---	---	---	---	---	---	---	---	---	10/09/2021	0.00	1,000,000	1,000.00	1,000.00	---	---	---	---

Ημερήσιο Δελτίο Τιμών

Έτος: 142 Αύξων Αριθμός Συνεδρίασης: 5

Ενότητα 5: Ομόλογα Ελληνικού Δημοσίου Διαπραγματεύσιμα με τη Μέθοδο Εκφώνησης - Αντιφώνησης

Δευτέρα, 11 Ιανουαρίου, 2021

Ομόλογα σε Κυκλοφορία	Νόμισμα / Ελάχιστη διαπραγ.	Ημερομηνία Πληρ.	Αξία τρέχοντος τοκομεριδίου	Σημείωση	Τοκομερίδιο	Μονάδα διαπίσης	Ημερ/νία Έκδοσης	Διάρκεια (έτη)	Σημερινό επιτόκιο	Υ.Δ.Τ σε	Ομόλογα	Τελευταία τιμή προηγ.	Τελευτ. Τιμή	Εκφ. τοις μετρητοίς (€)	Συναλλαγές σε τμχ	Ελάχιστο ζωής	Μέγιστο ζωής		
0	GBP / 10	01/12	0.25	---	64	1	01/12/1928	100	2.5	360	Ε.Κ.Τ.Ε.	---	---	---	---	---	---		
103,746	GBP / 10	01/12	0.25	---	62	1	01/12/1930	98	2.5	360	Ε.Κ.Τ.Ε. σειρά	2.27	05/02/1996	2.27	Π	05/02/1996	---	2.27	2.27

Νομικών Προσώπων και Εταιρειών σε Συνάλλαγμα και Ευρο**Σημειώσεις Ομολόγων Ελλ. Δημοσίου**

Υ.Δ.Τ: Υπολογισμός Δεδουλευμένων Τόκων.

FLR (= Floating Interest Rate) Ομόλογο Μεταβλητού Επιτοκίου.

Η ελάχιστη διαπραγματεύσιμη Ονομαστική Αξία για όλους τους Άυλους Τίτλους του Δημοσίου είναι τα 100 Ευρώ.

(μφρ-0)

Πίνακας Μελών Χρηματιστηρίου Αθηνών και Μελών ΕΤ.ΕΚ.

Επωνυμία	Διεύθυνση	Τηλέφωνο	Φαξ	Αγορά Μετοχών			Αγορά Παραγώγων		Μέλη ΕΤ.ΕΚ.	
				Μέλος Αγοράς	Μέλος εξ Αποστάσεως	Ειδικός Διαπρήτης	Διαπρήτης	Ειδικός Διαπρήτης	Γενικό Εκκαθιστικό	Άμεσο Εκκαθιστικό
AEONIC SECURITIES C.I.F. P.L.C.	ΛΑΪΟΥ 6, ΓΡ. 301B, ANNA COURT ,	35725337600		a	a					
ALPHA ΤΡΑΠΕΖΑ Α.Ε.	ΛΕΩΦ. ΑΘΗΝΩΝ 103, ΑΘΗΝΑ	+30 2103436820	210-3436270						a	
	ΣΤΑΔΙΟΥ 40, ΑΘΗΝΑ	(210)-3260000	(210)-3264116							
		(210)-3265546	(210)-3265811							
ARGUS STOCKBROKERS LTD	25 ΛΕΩΦΟΡΟΣ ΔΗΜΟΣΘΕΝΗ ΣΕΒΕΡΗ 25 ,	0035722717000		a	a		a			
ATLANTIC SECURITIES LTD	ΠΡΟΔΡΟΜΟΥ 37 37,	0035722445400		a	a					
ΑΧΟΝ ΧΡΗΜΑΤΙΣΤΗΡΙΑΚΗ Α.Ε.Π.Ε.Υ.	ΣΤΑΔΙΟΥ 48 48, ΑΘΗΝΑ	2103363800		a			a			
ΒΕΤΑ ΧΡΗΜΑΤΙΣΤΗΡΙΑΚΗ Α.Ε.Π.Ε.Υ.	Λ.ΑΛΕΞΑΝΔΡΑΣ 29 29 , ΑΘΗΝΑ	2106478930		a		a				a
BNP PARIBAS SECURITIES SERVICES	ΛΑΜΨΑΚΟΥ 2 2, ΑΘΗΝΑ	2107468500							a	
BOFA SECURITIES EUROPE SA	112 AVENUE KL?BER 75116 ,	+33 153655555		a	a					
CAPITAL ΑΧΕΠΕΥ	ΜΗΤΡΟΠΟΛΕΩΣ 58 58, ΑΘΗΝΑ	2103369700		a			a			
CFS ΧΡΗΜΑΤΙΣΤΗΡΙΑΚΗ Α.Ε.Π.Ε.Υ.	ΠΑΠΑΡΡΗΓΟΠΟΥΛΟΥ 3 3, ΑΘΗΝΑ	2103360800		a						
CITIGROUP GLOBAL MARKETS EUROPE AG	REUTERWEG 16 FRANKFURT 16,	+49 691366-0		a	a					
CITIGROUP GLOBAL MARKETS LIMITED	33 CANADA SQUARE -CANARY WHARF 1,	+44 02079864000		a						
CREDIT SUISSE SECURITIES (EUROPE) LIMITED	ONE CABOT SQUARE 1 , LONDON	+44 2078888888		a						
CREDIT SUISSE SECURITIES SOCIEDAD DE VALORES SA	CALLE AYALA 42, 3A PLANTA-B MADRID ,	+34917916000		a	a					
DEUTSCHE BANK AG	GREAT WINCHESTER STREET 1 , LONDON	+44 20 754 54209	00441133361437		a					
EUROBANK EQUITIES Α.Ε.Π.Ε.Υ.	ΦΙΛΕΛΛΗΝΩΝ 10 & ΞΕΝΟΦΩΝΤΟΣ 13 , ΑΘΗΝΑ	2103720425		a		a	a			a
EUROCORP Α.Ε.Π.Ε.Υ.	ΠΛ.ΦΙΛΙΚΗΣ ΕΤΑΙΡΕΙΑΣ 14 14, ΑΘΗΝΑ	2107263600		a			a			a
EUROTRUST ΧΡΗΜΑΤΙΣΤΗΡΙΑΚΗ Α.Ε.Π.Ε.Υ.	ΣΕΒΑΣΤΟΥΠΟΛΕΩΣ 113 113, ΑΘΗΝΑ	2103363100		a						
EUROXX ΧΡΗΜΑΤΙΣΤΗΡΙΑΚΗ Α.Ε.Π.Ε.Υ.	ΠΑΛΑΙΟΛΟΓΟΥ 7, ΧΑΛΑΝΔΡΙ	+30 2106879400	210-6879401				a	a		a
	ΠΑΛΑΙΟΛΟΓΟΥ 7, ΧΑΛΑΝΔΡΙ	(210)-6879400	(210)-6879401							
GLOBAL CAPITAL SECURITIES & FINANCIAL SERVICES LTD	Λ.ΑΡΧΙΕΠΙΣΚΟΠΟΥ ΜΑΚΑΡΙΟΥ Γ50 50,	0035722710710		a	a					
HSBC CONTINENTAL EUROPE	Λ.ΜΕΣΣΟΓΕΙΩΝ 109-111 109-111,	2106960000							a	
INDEX ΧΡΗΜΑΤΙΣΤΗΡΙΑΚΗ Α.Ε.Π.Ε.Υ.	ΔΡΑΓΑΤΣΑΝΙΟΥ 6 6, ΑΘΗΝΑ	2103213920		a						
LAIKI FINANCIAL SERVICES LTD	ΛΕΩΦ. ΒΥΡΩΝΟΣ 26, ΛΕΥΚΩΣΙΑ ΚΥΠΡΟΥ	357 22367367	357 22718567		a					
MEGA EQUITY SECURITIES & FINANCIAL SERVICES PUBLIC LTD	ΛΕΩΦ.ΓΡΙΒΑ ΔΙΓΕΝΗ 42-44 42-44,	0035722711711		a	a		a			
MERIT ΧΡΗΜΑΤΙΣΤΗΡΙΑΚΗ Α.Ε.Π.Ε.Υ.	ΣΟΦΟΚΛΕΟΥΣ 5 5, ΑΘΗΝΑ	2103671880		a		a				a
MERRILL LYNCH INTERNATIONAL	2 KING EDWARD STREET 2 , LONDON	+44 20276281000		a						
NUNTIUS ΧΡΗΜΑΤΙΣΤΗΡΙΑΚΗ Α.Ε.Π.Ε.Υ.	ΔΡΑΓΑΤΣΑΝΙΟΥ 6 6, ΑΘΗΝΑ	2103350599		a						
ONE PLUS CAPITAL LIMITED	75 PRODROMOU AVENUE NICOSIA 1307 ,	35722873760		a	a					
PROCHOICE CHRIMATISTIRIAKI LTD	ΛΕΩΦ ΣΠΥΡΟΥ ΚΥΠΡΙΑΝΟΥ 57, ΑΚΙΝΗΤΑ Φ 57,	035724661192		a	a					
SHARELINK SECURITIES & FINANCIAL SERVICES LTD	HOUSE-ΘΕΟΤΟΚΗ 6 ΜΕΓΑΡΟ ΕΛΛΗΝΑ 6 ,	+357 22554200		a	a		a			

Πίνακας Μελών Χρηματιστηρίου Αθηνών και Μελών ΕΤ.ΕΚ.

Επωνυμία	Διεύθυνση	Τηλέφωνο	Φαξ	Αγορά Μετοχών			Αγορά Παραγώγων		Μέλη ΕΤ.ΕΚ.	
				Μέλος Αγοράς	Μέλος εξ Αποστάσεως	Ειδικός Διαπρήτης	Διαπρήτης	Ειδικός Διαπρήτης	Γενικό Εκκαθιστικό	Άμεσο Εκκαθιστικό
SOCIETE GENERALE S.A.	17 COURS VALMY, CEDEX ,	+157290504		a	a		a			
SOLIDUS SECURITIES Α.Ε.Π.Ε.Υ.	ΛΟΥΙΖΗΣ ΡΙΑΝΚΟΥΡ 64 64, ΑΘΗΝΑ	2106900600		a			a			a
THE CYPRUS INVESTMENT & SECURITIES CORPORATION LTD	ΛΕΩΦ. ΚΥΡΗΝΕΙΑΣ 154,	0035722121700		a	a					
UBS EUROPE SE	OPERNTURM, BOCKENHEIMER LANDSTRASSE 2-4 ,	496921790		a	a					
UBS LIMITED	FINSBURY AVENUE 1 , LONDON	+44 2075687135			a					
Α. ΣΑΡΡΗΣ ΧΡΗΜΑΤΙΣΤΗΡΙΑΚΗ Α.Ε.Π.Ε.Υ.	ΔΡΑΓΑΤΣΑΝΙΟΥ 6 6, ΑΘΗΝΑ	2103367700		a						
ΑΛΦΑ FINANCE ΑΕΠΕΥ	ΜΕΡΛΙΝ 5 5, ΑΘΗΝΑ	2103677400		a		a	a	a		a
Γ. Α. ΠΕΡΒΑΝΑΣ ΧΡΗΜΑΤΙΣΤΗΡΙΑΚΗ Α.Ε.Π.Ε.Υ	ΣΟΦΟΚΛΕΟΥΣ 7-9 7-9, ΑΘΗΝΑ	2103727200		a						
ΔΥΝΑΜΙΚΗ ΧΡΗΜΑΤΙΣΤΗΡΙΑΚΗ Α.Ε.Π.Ε.Υ	ΤΡΑΛΛΕΩΝ 2 & Λ.ΣΥΓΓΡΟΥ 223 , ΝΕΑ ΣΜΥΡΝΗ	2103677700		a			a			a
ΕΘΝΙΚΗ ΤΡΑΠΕΖΑ ΤΗΣ ΕΛΛΑΔΟΣ Α.Ε.	ΑΙΟΛΟΥ 86, ΑΘΗΝΑ	(210)-3341000	(210)-3228187	a		a	a		a	
	ΑΚΑΔΗΜΙΑΣ 68, ΑΘΗΝΑ	(210)-3328817	(210)-3328678							
ΕΘΝΙΚΗ ΧΡΗΜΑΤΙΣΤΗΡΙΑΚΗ Α.Ε.Π.Ε.Υ.	ΛΕΩΦ. ΚΗΦΙΣΙΑΣ 66 (ΚΤΗΡΙΟ Α) 66, ΜΑΡΟΥΣΙ	2103328784		a		a	a	a		
ΕΛΛΗΝΙΚΗ ΤΡΑΠΕΖΑ (ΕΠΕΝΔΥΣΕΙΣ) ΛΤΔ	ΛΕΩΦ.ΚΥΡΙΑΚΟΥ ΜΑΤΣΗ 31 - ΤΘ 24747 , ΛΕΥΚΩΣΙΑ ΚΥΠΡΟΥ	+357 22500100	357 22500110		a					
ΕΛΛΗΝΟΑΜΕΡΙΚΑΝΙΚΗ ΧΡΗΜΑΤΙΣΤΗΡΙΑΚΗ ΑΕΠΕΥ	ΑΝΔΡΕΑ ΠΑΠΑΝΔΡΕΟΥ 27 27, ΜΑΡΟΥΣΙ	2103311100		a		a	a			a
Ι. Χ. ΜΑΥΡΙΚΗΣ ΧΡΗΜΑΤΙΣΤΗΡΙΑΚΗ Α.Ε.Π.Ε.Υ	ΣΟΦΟΚΛΕΟΥΣ 5 5, ΑΘΗΝΑ	2103216730		a						
ΚΑΠΠΑ ΧΡΗΜΑΤΙΣΤΗΡΙΑΚΗ Α.Ε.Π.Ε.Υ.	ΒΑΛΛΩΡΙΤΟΥ 15 15, ΑΘΗΝΑ	2103678600		a			a			
ΚΑΡΑΜΑΝΟΦ ΧΡΗΜΑΤΙΣΤΗΡΙΑΚΗ Α.Ε.Π.Ε.Υ.	ΠΛ.ΑΓ.ΘΕΟΔΩΡΩΝ 2 2, ΑΘΗΝΑ	2103212947		a						
ΚΥΚΛΟΣ ΧΡΗΜΑΤΙΣΤΗΡΙΑΚΗ Α.Ε.Π.Ε.Υ.	ΠΑΝΕΠΙΣΤΗΜΙΟΥ 39 39, ΑΘΗΝΑ	2103364300		a			a			a
ΛΕΩΝ ΔΕΠΟΛΑΣ ΧΡΗΜΑΤΙΣΤΗΡΙΑΚΗ Α.Ε.Π.Ε.Υ.	ΧΡΗΣΤΟΥ ΛΑΔΑ 1 1, ΑΘΗΝΑ	2103213276 -28		a		a	a			
Ν. ΧΡΥΣΟΧΟΙΔΗΣ ΧΡΗΜΑΤΙΣΤΗΡΙΑΚΗ Α.Ε.Π.Ε.Υ	ΣΟΦΟΚΛΕΟΥΣ 7-9 7-9, ΑΘΗΝΑ	2103213913		a			a			a
ΠΑΝΤΕΛΑΚΗΣ ΧΡΗΜΑΤΙΣΤΗΡΙΑΚΗ Α.Ε.Π.Ε.Υ	ΕΘΝΙΚΗΣ ΑΝΤΙΣΤΑΣΕΩΣ 57, ΚΤΙΡΙΟ Β 57, ΧΑΛΑΝΔΡΙ	2106965000		a		a	a	a		
ΠΕΙΡΑΙΩΣ Α.Ε.Π.Ε.Υ.	ΣΤΑΔΙΟΥ 10 10, ΑΘΗΝΑ	2103354100		a		a	a	a		a
ΠΗΓΑΣΟΣ ΧΡΗΜΑΤΙΣΤΗΡΙΑΚΗ Α.Ε.Π.Ε.Υ.	ΒΑΛΛΩΡΙΤΟΥ 17 & ΑΜΕΡΙΚΗΣ 17 , ΑΘΗΝΑ	2103670700		a			a			
ΣΤ. ΕΜ. ΛΑΥΡΕΝΤΑΚΗΣ ΧΡΗΜΑΤΙΣΤΗΡΙΑΚΗ Α.Ε.Π.Ε.Υ.	ΣΟΦΟΚΛΕΟΥΣ 7-9 7-9, ΑΘΗΝΑ	2103213336		a			a			
ΤΡΑΠΕΖΑ EUROBANK ΑΕ	ΟΘΩΝΟΣ 8 , ΑΘΗΝΑ	2103337000							a	
ΤΡΑΠΕΖΑ ΟΡΤΙΜΑ BANK Α.Ε.	ΑΙΓΙΑΛΕΙΑΣ 32 & ΠΑΡΑΔΕΙΣΟΥ 32 , ΜΑΡΟΥΣΙ	2108173111		a		a	a	a	a	
ΤΡΑΠΕΖΑ ΠΕΙΡΑΙΩΣ ΑΝΩΝΥΜΟΣ ΕΤΑΙΡΕΙΑ	ΑΜΕΡΙΚΗΣ 4 , ΑΘΗΝΑ	2103335000		a			a		a	

Πίνακας Μετοχών Υπό Ειδική Διαπραγμάτευση

Χρεόγραφο	Κατηγορία Διαπραγμάτευσης
Ειδικός Διαπραγματευτής	Εναρξη Ειδικής Διαπραγμάτευσης
MLS ΠΛΗΡΟΦΟΡΙΚΗ (ΚΟ)	Κατάσταση σε Αναστολή
ΠΕΙΡΑΙΩΣ Α.Ε.Π.Ε.Υ.	01/08/2019
ALPHA ETF FTSE Athex Large Cap	Διαπραγματεύσιμα Αμοιβαία Κεφάλαια (Δ.Α.Κ.)
ΑΛΦΑ FINANCE ΑΕΠΕΥ	02/01/1900
ΕΘΝΙΚΗ ΧΡΗΜΑΤΙΣΤΗΡΙΑΚΗ Α.Ε.Π.Ε.Υ.	02/01/1900
A.S. COMPANY (ΚΟ)	Κύρια Αγορά
EUROBANK EQUITIES Α.Ε.Π.Ε.Υ.	01/04/2019
ALPHA BANK (ΚΟ)	Κύρια Αγορά
EUROBANK EQUITIES Α.Ε.Π.Ε.Υ.	22/10/2006
MERIT ΧΡΗΜΑΤΙΣΤΗΡΙΑΚΗ Α.Ε.Π.Ε.Υ.	03/09/2012
ΑΛΦΑ FINANCE ΑΕΠΕΥ	29/02/2016
ΕΘΝΙΚΗ ΧΡΗΜΑΤΙΣΤΗΡΙΑΚΗ Α.Ε.Π.Ε.Υ.	02/01/1900
ΕΛΛΗΝΟΑΜΕΡΙΚΑΝΙΚΗ ΧΡΗΜΑΤΙΣΤΗΡΙΑΚΗ ΑΕΠΕΥ	25/07/2014
ΛΕΩΝ ΔΕΠΟΛΑΣ ΧΡΗΜΑΤΙΣΤΗΡΙΑΚΗ Α.Ε.Π.Ε.Υ.	04/01/2016
ΠΕΙΡΑΙΩΣ Α.Ε.Π.Ε.Υ.	28/05/2009
ΑΤΤΙΣΑ ΣΥΜΜΕΤΟΧΩΝ (ΚΟ)	Κύρια Αγορά
ΕΛΛΗΝΟΑΜΕΡΙΚΑΝΙΚΗ ΧΡΗΜΑΤΙΣΤΗΡΙΑΚΗ ΑΕΠΕΥ	28/12/2017
ΑΤΤΙΣΑ BANK Α.Τ.Ε. (ΚΟ)	Κύρια Αγορά
EUROBANK EQUITIES Α.Ε.Π.Ε.Υ.	11/11/2019
EUROXX ΧΡΗΜΑΤΙΣΤΗΡΙΑΚΗ Α.Ε.Π.Ε.Υ.	22/01/2016
ΠΕΙΡΑΙΩΣ Α.Ε.Π.Ε.Υ.	20/09/2017
AUTOHELLAS (ΚΟ)	Κύρια Αγορά
EUROXX ΧΡΗΜΑΤΙΣΤΗΡΙΑΚΗ Α.Ε.Π.Ε.Υ.	02/07/2018
ΑΛΦΑ FINANCE ΑΕΠΕΥ	01/07/2019
AVE (ΚΟ)	Κύρια Αγορά
EUROXX ΧΡΗΜΑΤΙΣΤΗΡΙΑΚΗ Α.Ε.Π.Ε.Υ.	05/06/2020
BRIQ PROPERTIES (ΚΟ)	Κύρια Αγορά
EUROBANK EQUITIES Α.Ε.Π.Ε.Υ.	09/09/2019
BYTE COMPUTER (ΚΟ)	Κύρια Αγορά
MERIT ΧΡΗΜΑΤΙΣΤΗΡΙΑΚΗ Α.Ε.Π.Ε.Υ.	04/08/2008
CENERGY HOLDINGS (ΚΑ)	Κύρια Αγορά
EUROBANK EQUITIES Α.Ε.Π.Ε.Υ.	02/01/2016
ΑΛΦΑ FINANCE ΑΕΠΕΥ	02/01/2016
CNL CAPITAL (ΚΟ)	Κύρια Αγορά
MERIT ΧΡΗΜΑΤΙΣΤΗΡΙΑΚΗ Α.Ε.Π.Ε.Υ.	01/10/2018
COCA-COLA HBC AG (ΚΟ)	Κύρια Αγορά
ΕΘΝΙΚΗ ΧΡΗΜΑΤΙΣΤΗΡΙΑΚΗ Α.Ε.Π.Ε.Υ.	02/01/1900
ΠΕΙΡΑΙΩΣ Α.Ε.Π.Ε.Υ.	04/05/2015
EUROBANK HOLDINGS (ΚΟ)	Κύρια Αγορά
EUROBANK EQUITIES Α.Ε.Π.Ε.Υ.	01/06/2012
MERIT ΧΡΗΜΑΤΙΣΤΗΡΙΑΚΗ Α.Ε.Π.Ε.Υ.	06/11/2017
ΑΛΦΑ FINANCE ΑΕΠΕΥ	09/01/2006
ΕΘΝΙΚΗ ΧΡΗΜΑΤΙΣΤΗΡΙΑΚΗ Α.Ε.Π.Ε.Υ.	02/01/1900
ΕΛΛΗΝΟΑΜΕΡΙΚΑΝΙΚΗ ΧΡΗΜΑΤΙΣΤΗΡΙΑΚΗ ΑΕΠΕΥ	25/07/2014
ΛΕΩΝ ΔΕΠΟΛΑΣ ΧΡΗΜΑΤΙΣΤΗΡΙΑΚΗ Α.Ε.Π.Ε.Υ.	30/11/2018
ΠΕΙΡΑΙΩΣ Α.Ε.Π.Ε.Υ.	28/09/2009
FOURLIS ΣΥΜΜΕΤΟΧΩΝ (ΚΟ)	Κύρια Αγορά
EUROBANK EQUITIES Α.Ε.Π.Ε.Υ.	01/12/2016
ΠΕΙΡΑΙΩΣ Α.Ε.Π.Ε.Υ.	06/03/2017
INTERCONTINENTAL (ΚΟ)	Κύρια Αγορά
ΛΕΩΝ ΔΕΠΟΛΑΣ ΧΡΗΜΑΤΙΣΤΗΡΙΑΚΗ Α.Ε.Π.Ε.Υ.	03/06/2019
INTRACOM HOLDINGS (ΚΟ)	Κύρια Αγορά
ΛΕΩΝ ΔΕΠΟΛΑΣ ΧΡΗΜΑΤΙΣΤΗΡΙΑΚΗ Α.Ε.Π.Ε.Υ.	08/10/2018
JUMBO (ΚΟ)	Κύρια Αγορά
EUROBANK EQUITIES Α.Ε.Π.Ε.Υ.	25/05/2020
MERIT ΧΡΗΜΑΤΙΣΤΗΡΙΑΚΗ Α.Ε.Π.Ε.Υ.	06/11/2017
ΠΕΙΡΑΙΩΣ Α.Ε.Π.Ε.Υ.	06/03/2017
LAMDA DEVELOPMENT(ΚΟ)	Κύρια Αγορά
EUROBANK EQUITIES Α.Ε.Π.Ε.Υ.	08/12/2014
ΠΑΝΤΕΛΑΚΗΣ ΧΡΗΜΑΤΙΣΤΗΡΙΑΚΗ Α.Ε.Π.Ε.Υ.	06/11/2017
ΠΕΙΡΑΙΩΣ Α.Ε.Π.Ε.Υ.	29/06/2017
MARFIN INVESTMENT GROUP (ΚΟ)	Κύρια Αγορά
EUROBANK EQUITIES Α.Ε.Π.Ε.Υ.	23/03/2015
ΠΕΙΡΑΙΩΣ Α.Ε.Π.Ε.Υ.	02/02/2009
PROFILE (ΚΟ)	Κύρια Αγορά
ΠΑΝΤΕΛΑΚΗΣ ΧΡΗΜΑΤΙΣΤΗΡΙΑΚΗ Α.Ε.Π.Ε.Υ.	01/07/2019
QUEST ΣΥΜΜΕΤΟΧΩΝ (ΚΟ)	Κύρια Αγορά
ΒΕΤΑ ΧΡΗΜΑΤΙΣΤΗΡΙΑΚΗ Α.Ε.Π.Ε.Υ.	26/03/2018
EUROBANK EQUITIES Α.Ε.Π.Ε.Υ.	28/01/2019

Πίνακας Μετοχών Υπό Ειδική Διαπραγμάτευση

Χρεόγραφο	Κατηγορία Διαπραγμάτευσης
Ειδικός Διαπραγματευτής	Έναρξη Ειδικής Διαπραγμάτευσης
ΤΙΤΑΝ CEMENT (ΚΑ)	Κύρια Αγορά
EUROBANK EQUITIES Α.Ε.Π.Ε.Υ.	06/11/2019
ΝΙΟΗΛΣΟ SA/ΝV (ΚΑ)	Κύρια Αγορά
EUROBANK EQUITIES Α.Ε.Π.Ε.Υ.	04/03/2014
MERIT ΧΡΗΜΑΤΙΣΤΗΡΙΑΚΗ Α.Ε.Π.Ε.Υ.	17/03/2014
ΑΛΦΑ FINANCE ΑΕΠΕΥ	11/03/2008
ΑΒΑΞ Α.Ε. (ΚΟ)	Κύρια Αγορά
EUROBANK EQUITIES Α.Ε.Π.Ε.Υ.	14/12/2015
ΑΔΜΗΕ ΣΥΜΜΕΤΟΧΩΝ Α.Ε. (ΚΟ)	Κύρια Αγορά
ΕΛΛΗΝΟΑΜΕΡΙΚΑΝΙΚΗ ΧΡΗΜΑΤΙΣΤΗΡΙΑΚΗ ΑΕΠΕΥ	09/03/2020
ΠΕΙΡΑΙΩΣ Α.Ε.Π.Ε.Υ.	29/06/2017
ΑΕΡΟΠΟΡΙΑ ΑΙΓΑΙΟΥ (ΚΟ)	Κύρια Αγορά
EUROBANK EQUITIES Α.Ε.Π.Ε.Υ.	22/09/2020
ΓΕΚ ΤΕΡΝΑ (ΚΟ)	Κύρια Αγορά
ΠΕΙΡΑΙΩΣ Α.Ε.Π.Ε.Υ.	29/08/2019
ΔΕΗ (ΚΟ)	Κύρια Αγορά
EUROBANK EQUITIES Α.Ε.Π.Ε.Υ.	22/10/2006
MERIT ΧΡΗΜΑΤΙΣΤΗΡΙΑΚΗ Α.Ε.Π.Ε.Υ.	06/11/2017
ΑΛΦΑ FINANCE ΑΕΠΕΥ	09/01/2006
ΕΘΝΙΚΗ ΧΡΗΜΑΤΙΣΤΗΡΙΑΚΗ Α.Ε.Π.Ε.Υ.	02/01/1900
ΕΛΛΗΝΟΑΜΕΡΙΚΑΝΙΚΗ ΧΡΗΜΑΤΙΣΤΗΡΙΑΚΗ ΑΕΠΕΥ	01/09/2014
ΠΕΙΡΑΙΩΣ Α.Ε.Π.Ε.Υ.	28/09/2009
ΕΘΝΙΚΗ ΤΡΑΠΕΖΑ (ΚΟ)	Κύρια Αγορά
EUROBANK EQUITIES Α.Ε.Π.Ε.Υ.	22/10/2006
MERIT ΧΡΗΜΑΤΙΣΤΗΡΙΑΚΗ Α.Ε.Π.Ε.Υ.	03/09/2012
ΑΛΦΑ FINANCE ΑΕΠΕΥ	09/01/2006
ΕΘΝΙΚΗ ΧΡΗΜΑΤΙΣΤΗΡΙΑΚΗ Α.Ε.Π.Ε.Υ.	02/01/1900
ΕΛΛΗΝΟΑΜΕΡΙΚΑΝΙΚΗ ΧΡΗΜΑΤΙΣΤΗΡΙΑΚΗ ΑΕΠΕΥ	25/07/2014
ΛΕΩΝ ΔΕΠΟΛΑΣ ΧΡΗΜΑΤΙΣΤΗΡΙΑΚΗ Α.Ε.Π.Ε.Υ.	20/05/2015
ΠΕΙΡΑΙΩΣ Α.Ε.Π.Ε.Υ.	08/09/2008
ΕΚΤΕΡ (ΚΟ)	Κύρια Αγορά
EUROBANK EQUITIES Α.Ε.Π.Ε.Υ.	16/10/2017
ΛΕΩΝ ΔΕΠΟΛΑΣ ΧΡΗΜΑΤΙΣΤΗΡΙΑΚΗ Α.Ε.Π.Ε.Υ.	21/05/2018
ΕΛΑΣΤΡΟΝ (ΚΟ)	Κύρια Αγορά
ΛΕΩΝ ΔΕΠΟΛΑΣ ΧΡΗΜΑΤΙΣΤΗΡΙΑΚΗ Α.Ε.Π.Ε.Υ.	20/02/2017
ΕΛΒΑΛΧΑΛΚΟΡ (ΚΟ)	Κύρια Αγορά
EUROBANK EQUITIES Α.Ε.Π.Ε.Υ.	07/05/2018
ΑΛΦΑ FINANCE ΑΕΠΕΥ	07/05/2018
ΕΛΒΕ Α.Β.Ε.Ε. (ΚΟ)	Κύρια Αγορά
ΛΕΩΝ ΔΕΠΟΛΑΣ ΧΡΗΜΑΤΙΣΤΗΡΙΑΚΗ Α.Ε.Π.Ε.Υ.	02/11/2020
ΕΛΛΑΚΤΩΡ (ΚΟ)	Κύρια Αγορά
EUROBANK EQUITIES Α.Ε.Π.Ε.Υ.	01/06/2012
EUROXX ΧΡΗΜΑΤΙΣΤΗΡΙΑΚΗ Α.Ε.Π.Ε.Υ.	24/09/2018
ΑΛΦΑ FINANCE ΑΕΠΕΥ	18/03/2019
ΕΘΝΙΚΗ ΧΡΗΜΑΤΙΣΤΗΡΙΑΚΗ Α.Ε.Π.Ε.Υ.	02/01/1900
ΠΕΙΡΑΙΩΣ Α.Ε.Π.Ε.Υ.	22/10/2018
ΕΛΛΗΝ ΧΡΗΜΑΤΙΣΤΗΡΙΑ Χ.Α. (ΚΟ)	Κύρια Αγορά
ΕΘΝΙΚΗ ΧΡΗΜΑΤΙΣΤΗΡΙΑΚΗ Α.Ε.Π.Ε.Υ.	02/01/1900
ΕΛΛΗΝΟΑΜΕΡΙΚΑΝΙΚΗ ΧΡΗΜΑΤΙΣΤΗΡΙΑΚΗ ΑΕΠΕΥ	01/09/2014
ΠΕΙΡΑΙΩΣ Α.Ε.Π.Ε.Υ.	04/05/2015
ΕΛΛΗΝΙΚΑ ΠΕΤΡΕΛΑΙΑ (ΚΟ)	Κύρια Αγορά
ΕΛΛΗΝΟΑΜΕΡΙΚΑΝΙΚΗ ΧΡΗΜΑΤΙΣΤΗΡΙΑΚΗ ΑΕΠΕΥ	14/09/2015
ΠΕΙΡΑΙΩΣ Α.Ε.Π.Ε.Υ.	20/03/2017
ΕΛΤΟΝ (ΚΟ)	Κύρια Αγορά
ΒΕΤΑ ΧΡΗΜΑΤΙΣΤΗΡΙΑΚΗ Α.Ε.Π.Ε.Υ.	03/09/2012
ΛΕΩΝ ΔΕΠΟΛΑΣ ΧΡΗΜΑΤΙΣΤΗΡΙΑΚΗ Α.Ε.Π.Ε.Υ.	01/04/2019
ΕΝΤΕΡΣΟΦΤ (ΚΟ)	Κύρια Αγορά
EUROBANK EQUITIES Α.Ε.Π.Ε.Υ.	22/06/2020
ΕΥΔΑΠ (ΚΟ)	Κύρια Αγορά
EUROBANK EQUITIES Α.Ε.Π.Ε.Υ.	10/06/2019
ΑΛΦΑ FINANCE ΑΕΠΕΥ	27/01/2020
ΕΥΡΩΠΑΪΚΗ ΠΙΣΤΗ (ΚΟ)	Κύρια Αγορά
ΠΑΝΤΕΛΑΚΗΣ ΧΡΗΜΑΤΙΣΤΗΡΙΑΚΗ Α.Ε.Π.Ε.Υ.	15/07/2019
ΙΚΤΙΝΟΣ ΕΛΛΑΣ (ΚΟ)	Κύρια Αγορά
EUROBANK EQUITIES Α.Ε.Π.Ε.Υ.	25/02/2019
ΑΛΦΑ FINANCE ΑΕΠΕΥ	01/04/2019
ΕΘΝΙΚΗ ΧΡΗΜΑΤΙΣΤΗΡΙΑΚΗ Α.Ε.Π.Ε.Υ.	02/01/1900
ΚΑΡΑΜΟΛΕΓΚΟΣ (ΚΟ)	Κύρια Αγορά
EUROXX ΧΡΗΜΑΤΙΣΤΗΡΙΑΚΗ Α.Ε.Π.Ε.Υ.	04/10/2019

Πίνακας Μετοχών Υπό Ειδική Διαπραγμάτευση

Χρεόγραφο	Κατηγορία Διαπραγμάτευσης
Ειδικός Διαπραγματευτής	Έναρξη Ειδικής Διαπραγμάτευσης
ΚΛΟΥΚΙΝΑΣ - ΛΑΠΠΑΣ (ΚΟ)	Κύρια Αγορά
ΒΕΤΑ ΧΡΗΜΑΤΙΣΤΗΡΙΑΚΗ Α.Ε.Π.Ε.Υ.	22/09/2014
ΚΡΙ - ΚΡΙ (ΚΟ)	Κύρια Αγορά
ΕΥΡΟΒΑΝΚ ΕQUITIES Α.Ε.Π.Ε.Υ.	07/05/2018
ΛΕΩΝ ΔΕΠΟΛΑΣ ΧΡΗΜΑΤΙΣΤΗΡΙΑΚΗ Α.Ε.Π.Ε.Υ.	16/01/2017
ΛΑΜΨΑ (ΚΟ)	Κύρια Αγορά
ΛΕΩΝ ΔΕΠΟΛΑΣ ΧΡΗΜΑΤΙΣΤΗΡΙΑΚΗ Α.Ε.Π.Ε.Υ.	16/01/2017
ΜΟΤΟΡ ΟΪΛ (ΚΟ)	Κύρια Αγορά
ΕΥΡΟΒΑΝΚ ΕQUITIES Α.Ε.Π.Ε.Υ.	22/10/2006
MERIT ΧΡΗΜΑΤΙΣΤΗΡΙΑΚΗ Α.Ε.Π.Ε.Υ.	25/02/2019
ΕΘΝΙΚΗ ΧΡΗΜΑΤΙΣΤΗΡΙΑΚΗ Α.Ε.Π.Ε.Υ.	02/01/1900
ΕΛΛΗΝΟΑΜΕΡΙΚΑΝΙΚΗ ΧΡΗΜΑΤΙΣΤΗΡΙΑΚΗ ΑΕΠΕΥ	01/09/2014
ΛΕΩΝ ΔΕΠΟΛΑΣ ΧΡΗΜΑΤΙΣΤΗΡΙΑΚΗ Α.Ε.Π.Ε.Υ.	01/04/2019
ΠΕΙΡΑΙΩΣ Α.Ε.Π.Ε.Υ.	04/05/2015
ΜΥΤΙΛΗΝΑΙΟΣ (ΚΟ)	Κύρια Αγορά
ΕΥΡΟΒΑΝΚ ΕQUITIES Α.Ε.Π.Ε.Υ.	20/09/2017
MERIT ΧΡΗΜΑΤΙΣΤΗΡΙΑΚΗ Α.Ε.Π.Ε.Υ.	25/02/2019
ΑΛΦΑ FINANCE ΑΕΠΕΥ	15/04/2019
ΕΘΝΙΚΗ ΧΡΗΜΑΤΙΣΤΗΡΙΑΚΗ Α.Ε.Π.Ε.Υ.	02/01/1900
ΠΕΙΡΑΙΩΣ Α.Ε.Π.Ε.Υ.	04/05/2015
ΟΛΠ (ΚΟ)	Κύρια Αγορά
ΕΥΡΟΒΑΝΚ ΕQUITIES Α.Ε.Π.Ε.Υ.	06/02/2019
ΟΠΑΠ (ΚΟ)	Κύρια Αγορά
ΕΥΡΟΒΑΝΚ ΕQUITIES Α.Ε.Π.Ε.Υ.	22/10/2006
MERIT ΧΡΗΜΑΤΙΣΤΗΡΙΑΚΗ Α.Ε.Π.Ε.Υ.	20/03/2017
ΑΛΦΑ FINANCE ΑΕΠΕΥ	09/01/2006
ΕΘΝΙΚΗ ΧΡΗΜΑΤΙΣΤΗΡΙΑΚΗ Α.Ε.Π.Ε.Υ.	02/01/1900
ΕΛΛΗΝΟΑΜΕΡΙΚΑΝΙΚΗ ΧΡΗΜΑΤΙΣΤΗΡΙΑΚΗ ΑΕΠΕΥ	25/07/2014
ΠΕΙΡΑΙΩΣ Α.Ε.Π.Ε.Υ.	04/05/2015
ΟΤΕ (ΚΟ)	Κύρια Αγορά
ΕΥΡΟΒΑΝΚ ΕQUITIES Α.Ε.Π.Ε.Υ.	22/10/2006
MERIT ΧΡΗΜΑΤΙΣΤΗΡΙΑΚΗ Α.Ε.Π.Ε.Υ.	20/03/2017
ΑΛΦΑ FINANCE ΑΕΠΕΥ	09/01/2006
ΕΘΝΙΚΗ ΧΡΗΜΑΤΙΣΤΗΡΙΑΚΗ Α.Ε.Π.Ε.Υ.	02/01/1900
ΕΛΛΗΝΟΑΜΕΡΙΚΑΝΙΚΗ ΧΡΗΜΑΤΙΣΤΗΡΙΑΚΗ ΑΕΠΕΥ	25/07/2014
ΛΕΩΝ ΔΕΠΟΛΑΣ ΧΡΗΜΑΤΙΣΤΗΡΙΑΚΗ Α.Ε.Π.Ε.Υ.	20/04/2015
ΠΕΙΡΑΙΩΣ Α.Ε.Π.Ε.Υ.	08/09/2008
ΠΑΠΟΥΤΣΑΝΗΣ (ΚΟ)	Κύρια Αγορά
ΒΕΤΑ ΧΡΗΜΑΤΙΣΤΗΡΙΑΚΗ Α.Ε.Π.Ε.Υ.	25/11/2013
ΑΛΦΑ FINANCE ΑΕΠΕΥ	19/11/2018
ΠΕΙΡΑΙΩΣ FINANCIAL HOLD (ΚΟ)	Κύρια Αγορά
ΕΥΡΟΒΑΝΚ ΕQUITIES Α.Ε.Π.Ε.Υ.	22/10/2006
ΕΥΡΟΧΧ ΧΡΗΜΑΤΙΣΤΗΡΙΑΚΗ Α.Ε.Π.Ε.Υ.	15/02/2016
MERIT ΧΡΗΜΑΤΙΣΤΗΡΙΑΚΗ Α.Ε.Π.Ε.Υ.	16/09/2013
ΑΛΦΑ FINANCE ΑΕΠΕΥ	15/04/2019
ΕΘΝΙΚΗ ΧΡΗΜΑΤΙΣΤΗΡΙΑΚΗ Α.Ε.Π.Ε.Υ.	02/01/1900
ΕΛΛΗΝΟΑΜΕΡΙΚΑΝΙΚΗ ΧΡΗΜΑΤΙΣΤΗΡΙΑΚΗ ΑΕΠΕΥ	25/07/2014
ΛΕΩΝ ΔΕΠΟΛΑΣ ΧΡΗΜΑΤΙΣΤΗΡΙΑΚΗ Α.Ε.Π.Ε.Υ.	30/11/2018
ΠΕΙΡΑΙΩΣ Α.Ε.Π.Ε.Υ.	16/02/2009
ΠΕΤΡΟΠΟΥΛΟΣ ΠΕΤΡΟΣ (ΚΟ)	Κύρια Αγορά
ΕΥΡΟΒΑΝΚ ΕQUITIES Α.Ε.Π.Ε.Υ.	01/04/2019
ΠΑΝΤΕΛΑΚΗΣ ΧΡΗΜΑΤΙΣΤΗΡΙΑΚΗ Α.Ε.Π.Ε.Υ.	16/03/2020
ΠΛΑΙΣΙΟ COMPUTERS (ΚΟ)	Κύρια Αγορά
ΕΥΡΟΒΑΝΚ ΕQUITIES Α.Ε.Π.Ε.Υ.	02/03/2015
ΠΛΑΣΤΙΚΑ ΘΡΑΚΗΣ (ΚΟ)	Κύρια Αγορά
ΕΥΡΟΒΑΝΚ ΕQUITIES Α.Ε.Π.Ε.Υ.	26/03/2018
ΑΛΦΑ FINANCE ΑΕΠΕΥ	26/03/2018
ΣΑΡΑΝΤΗΣ ΓΡ. (ΚΟ)	Κύρια Αγορά
ΒΕΤΑ ΧΡΗΜΑΤΙΣΤΗΡΙΑΚΗ Α.Ε.Π.Ε.Υ.	14/05/2012
ΕΥΡΟΒΑΝΚ ΕQUITIES Α.Ε.Π.Ε.Υ.	24/10/2016
ΣΠΥΡΟΥ ΑΓΡ. ΟΙΚ. (ΚΟ)	Κύρια Αγορά
ΕΥΡΟΒΑΝΚ ΕQUITIES Α.Ε.Π.Ε.Υ.	02/09/2019
ΤΕΡΝΑ ΕΝΕΡΓΕΙΑΚΗ (ΚΟ)	Κύρια Αγορά
ΠΕΙΡΑΙΩΣ Α.Ε.Π.Ε.Υ.	09/12/2019

Γνωστοποιήσεις Συναλλαγών - Κατάλογος Υπόχρεων Προσώπων

Ημερομηνία Υποβολής [1]	Επωνυμία	Λόγος Υποβολής [2]	Υπόχρεος	Ιδιότητα Υποχρέου	Σχέση με τον Υπόχρεο	Ημερομηνία Συναλλαγής	Αγορά	Όγκος Συναλλαγών	Αξία Συναλλαγών	Φύση Συναλλαγής [3]	Είδος Χρηματικού μέσου	Παρατηρήσεις [4]
11/01/2021	ALPHA TRUST ΑΝΔΡΟΜΕΔΑ Α.Ε.Ε.Χ.	B	ΤΑΜΒΑΚΑΚΗΣ ΦΑΙΔΩΝ-ΘΕΟΔΩΡΟΣ	Αντιπρόεδρος ΔΣ	Τέκνο	04/01/2021	ΑΞΙΩΝ ΧΑ	20	464.00	A	Μετοχή	1
11/01/2021	ALPHA TRUST ΑΝΔΡΟΜΕΔΑ Α.Ε.Ε.Χ.	A	ΤΑΜΒΑΚΑΚΗΣ ΦΑΙΔΩΝ-ΘΕΟΔΩΡΟΣ	Αντιπρόεδρος ΔΣ	Ο ίδιος	05/01/2021	ΑΞΙΩΝ ΧΑ	365	8,468.00	A	Μετοχή	1
11/01/2021	EUROBANK ERGASIAS ΥΠΗΡΕΣΙΩΝ ΚΑΙ ΣΥΜΜΕΤΟΧΩΝ Α.Ε.	B	ΒΑΣΙΛΕΙΟΥ ΚΩΝΣΤΑΝΤΙΝΟΣ	Μέλος ΔΣ Εκτελεστικό	Συνδεδόμενο Νομικό Πρόσωπο	07/01/2021	ΠΑΡΑΓΩΓΩΝ ΧΑ	312	18,772.10	Π	Παράγωγο	4
11/01/2021	EUROBANK ERGASIAS ΥΠΗΡΕΣΙΩΝ ΚΑΙ ΣΥΜΜΕΤΟΧΩΝ Α.Ε.	B	ΒΑΣΙΛΕΙΟΥ ΚΩΝΣΤΑΝΤΙΝΟΣ	Μέλος ΔΣ Εκτελεστικό	Συνδεδόμενο Νομικό Πρόσωπο	07/01/2021	ΑΞΙΩΝ ΧΑ	578,722	345,050.91	Π	Μετοχή	1
11/01/2021	EUROBANK ERGASIAS ΥΠΗΡΕΣΙΩΝ ΚΑΙ ΣΥΜΜΕΤΟΧΩΝ Α.Ε.	B	ΒΑΣΙΛΕΙΟΥ ΚΩΝΣΤΑΝΤΙΝΟΣ	Μέλος ΔΣ Εκτελεστικό	Συνδεδόμενο Νομικό Πρόσωπο	07/01/2021	ΑΞΙΩΝ ΧΑ	578,722	344,036.77	A	Μετοχή	1
11/01/2021	EUROBANK ERGASIAS ΥΠΗΡΕΣΙΩΝ ΚΑΙ ΣΥΜΜΕΤΟΧΩΝ Α.Ε.	B	ΒΑΣΙΛΕΙΟΥ ΚΩΝΣΤΑΝΤΙΝΟΣ	Μέλος ΔΣ Εκτελεστικό	Συνδεδόμενο Νομικό Πρόσωπο	07/01/2021	ΑΞΙΩΝ ΧΑ	41,422	24,630.96	A	Μετοχή	1
11/01/2021	EUROBANK ERGASIAS ΥΠΗΡΕΣΙΩΝ ΚΑΙ ΣΥΜΜΕΤΟΧΩΝ Α.Ε.	B	ΒΑΣΙΛΕΙΟΥ ΚΩΝΣΤΑΝΤΙΝΟΣ	Μέλος ΔΣ Εκτελεστικό	Συνδεδόμενο Νομικό Πρόσωπο	08/01/2021	ΠΑΡΑΓΩΓΩΝ ΧΑ	174	10,118.30	Π	Παράγωγο	4
11/01/2021	EUROBANK ERGASIAS ΥΠΗΡΕΣΙΩΝ ΚΑΙ ΣΥΜΜΕΤΟΧΩΝ Α.Ε.	B	ΒΑΣΙΛΕΙΟΥ ΚΩΝΣΤΑΝΤΙΝΟΣ	Μέλος ΔΣ Εκτελεστικό	Συνδεδόμενο Νομικό Πρόσωπο	08/01/2021	ΠΑΡΑΓΩΓΩΝ ΧΑ	50	2,954.00	A	Παράγωγο	4
11/01/2021	EUROBANK ERGASIAS ΥΠΗΡΕΣΙΩΝ ΚΑΙ ΣΥΜΜΕΤΟΧΩΝ Α.Ε.	B	ΒΑΣΙΛΕΙΟΥ ΚΩΝΣΤΑΝΤΙΝΟΣ	Μέλος ΔΣ Εκτελεστικό	Συνδεδόμενο Νομικό Πρόσωπο	08/01/2021	ΑΞΙΩΝ ΧΑ	454,676	267,081.09	A	Μετοχή	1
11/01/2021	EUROBANK ERGASIAS ΥΠΗΡΕΣΙΩΝ ΚΑΙ ΣΥΜΜΕΤΟΧΩΝ Α.Ε.	B	ΒΑΣΙΛΕΙΟΥ ΚΩΝΣΤΑΝΤΙΝΟΣ	Μέλος ΔΣ Εκτελεστικό	Συνδεδόμενο Νομικό Πρόσωπο	08/01/2021	ΑΞΙΩΝ ΧΑ	47,964	27,974.52	A	Μετοχή	1
11/01/2021	EUROBANK ERGASIAS ΥΠΗΡΕΣΙΩΝ ΚΑΙ ΣΥΜΜΕΤΟΧΩΝ Α.Ε.	B	ΒΑΣΙΛΕΙΟΥ ΚΩΝΣΤΑΝΤΙΝΟΣ	Μέλος ΔΣ Εκτελεστικό	Συνδεδόμενο Νομικό Πρόσωπο	08/01/2021	ΑΞΙΩΝ ΧΑ	454,676	266,699.99	Π	Μετοχή	1
11/01/2021	EUROBANK ERGASIAS ΥΠΗΡΕΣΙΩΝ ΚΑΙ ΣΥΜΜΕΤΟΧΩΝ Α.Ε.	B	ΒΑΣΙΛΕΙΟΥ ΚΩΝΣΤΑΝΤΙΝΟΣ	Μέλος ΔΣ Εκτελεστικό	Συνδεδόμενο Νομικό Πρόσωπο	08/01/2021	ΑΞΙΩΝ ΧΑ	44,231	26,003.68	Π	Μετοχή	1

Σημειώσεις Γνωστοποιήσεων Συναλλαγών

Για περισσότερες πληροφορίες επί των γνωστοποιήσεων συναλλαγών επισκεφτείτε την ιστοσελίδα <http://athexgroup.gr/el/web/guest/companies-info-trade-notifications>

[1] - Η Ημερομηνία Υποβολής αφορά την Ημερομηνία που η Γνωστοποίηση παρελήφθη από το Χ.Α.

[2] - Λόγος Υποβολής: Α: Πρόσωπο που ασκεί Διευθυντικά καθήκοντα, Β: Πρόσωπο που έχει στενό δεσμό με πρόσωπο που ασκεί Διευθυντικά καθήκοντα.

[3] - Φύση Συναλλαγής: Α: Αγορά, Π: Πώληση.

[4] - Παρατηρήσεις: 1 - Λόγω Συμμετοχής σε ΑΜΚ, 2 - Λόγω Εξάσκησης Δικαιώματος Προαίρεσης αγοράς μετοχών που παρέχεται στο προσωπικό, 3 - Λόγω Δωρεάς, 4 - Λόγω Συγχώνευσης ή Διάσπασης κλπ, 5 - Λόγω Μετατροπής ή Ανταλλαγής Ομολογιών, 6 - Ανταλλαγή λόγω Προαιρετικής Δημόσιας Πρότασης.

Υποκείμενη Αγορά				Αγορά Παραγώγων													
Ανωτ Τιμή	Κατωτ Τιμή	Τιμή κλεισ.	Μεταβ.	Μήνας Παράδοσης	Άνοιγμα	Ανωτ Τιμή	Κατωτ Τιμή	Τελ Τιμή	Τιμή κλεισ.	Τελευταία ζήτηση	Τελευταία προσφορά	Τιμή Εκκαθάρισης ¹	Υψηλό ζωής	Χαμηλό ζωής	Πράξεις	Όγκος	Ανοικτές θέσεις
FTSE/X.A. Large Cap																	
1,950.62	1,900.17	1,907.58	-2.21%	Ιανουάριος 2021	1,940.00	1,942.25	1,895.25	1,900.25	1,900.25	---	---	---	1,977.50	---	355	1,401	5,785
				Φεβρουάριος 2021	1,920.00	1,922.00	1,894.50	1,900.00	1,900.00	---	---	---	1,976.00	---	67	269	332
				Μάρτιος 2021	1,904.25	1,917.75	1,904.25	1,916.75	1,916.75	---	---	---	1,917.75	---	3	24	---
				Ιούνιος 2021	---	---	---	---	1,968.00	---	---	---	---	---	---	---	---
				Σεπτέμβριος 2021	---	---	---	---	1,978.00	---	---	---	---	---	---	---	---
				Δεκέμβριος 2021	---	---	---	---	1,987.75	---	---	---	---	---	---	---	---

(Μονάδα Διαπραγμάτευσης: 1 Μονάδα Δείκτη x 2€, Χρηματικός Διακανονισμός)

Σημειώσεις Παραγώγων

Τις τιμές εκκαθάρισης και τις τελικές ανοικτές θέσεις μπορείτε να τις ανακτήσετε στο ακόλουθο path <http://www.helex.gr/el/web/guest/statistics-end-of-day-derivatives>

Υποκείμενη Αγορά				Αγορά Παραγώγων													
Ανωτ Τιμή	Κατωτ Τιμή	Τιμή κλεισ.	Μεταβ.	Μήνας Παράδοσης	Άνοιγμα	Ανωτ Τιμή	Κατωτ Τιμή	Τελ Τιμή	Τιμή κλεισ.	Τελευταία ζήτηση	Τελευταία προσφορά	Τιμή Εκκαθάρισης*	Υψηλό ζωής	Χαμηλό ζωής	Πράξεις	Όγκος	Ανοικτές θέσεις
(Μέγεθος Συμβολαίου: 100 Χρεόγραφα, Φυσική Παράδοση)																	
ALPHA BANK (ΚΟ)				Μάρτιος 2021	0.886	0.886	0.841	0.841	0.841	---	---	---	1.04	---	407	8,489	84,638
0.8588	0.8402	0.841	-4.97%	Ιούνιος 2021	0.860	0.860	0.851	0.851	0.851	---	---	---	0.977	---	2	11	52
				Σεπτέμβριος 2021	---	---	---	---	0.897	---	---	---	---	---	---	---	---
				Δεκέμβριος 2021	---	---	---	---	0.902	---	---	---	---	---	---	---	---
(Μέγεθος Συμβολαίου: 100 Χρεόγραφα, Φυσική Παράδοση)																	
ATTICA BANK A.T.E. (ΚΟ)				Μάρτιος 2021	---	---	---	---	0.232	---	---	---	0.244	---	---	---	200
0.238	0.219	0.221	-4.54%	Ιούνιος 2021	---	---	---	---	0.234	---	---	---	---	---	---	---	---
				Σεπτέμβριος 2021	---	---	---	---	0.235	---	---	---	---	---	---	---	---
				Δεκέμβριος 2021	---	---	---	---	0.236	---	---	---	---	---	---	---	---
(Μέγεθος Συμβολαίου: 100 Χρεόγραφα, Φυσική Παράδοση)																	
CENERGY HOLDINGS (ΚΑ)				Μάρτιος 2021	1.73	1.74	1.69	1.71	1.71	---	---	---	1.81	---	21	49	6,731
1.75	1.688	1.71	-3.28%	Ιούνιος 2021	---	---	---	---	1.78	---	---	---	---	---	---	---	---
				Σεπτέμβριος 2021	---	---	---	---	1.79	---	---	---	---	---	---	---	---
				Δεκέμβριος 2021	---	---	---	---	1.80	---	---	---	---	---	---	---	---
(Μέγεθος Συμβολαίου: 100 Χρεόγραφα, Φυσική Παράδοση)																	
COCA-COLA HBC AG (ΚΟ)				Μάρτιος 2021	26.42	26.42	26.15	26.15	26.15	---	---	---	27.08	---	6	8	122
26.89	26.11	26.11	-2.90%	Ιούνιος 2021	---	---	---	---	27.13	---	---	---	---	---	---	---	---
				Σεπτέμβριος 2021	---	---	---	---	27.27	---	---	---	---	---	---	---	---
				Δεκέμβριος 2021	---	---	---	---	27.40	---	---	---	---	---	---	---	---
(Μέγεθος Συμβολαίου: 100 Χρεόγραφα, Φυσική Παράδοση)																	
EUROBANK HOLDINGS (ΚΟ)				Μάρτιος 2021	0.591	0.591	0.573	0.589	0.589	---	---	---	0.620	---	241	8,136	54,599
0.591	0.571	0.5898	-1.63%	Ιούνιος 2021	---	---	---	---	0.605	---	---	---	---	---	---	---	---
				Σεπτέμβριος 2021	---	---	---	---	0.608	---	---	---	---	---	---	---	---
				Δεκέμβριος 2021	---	---	---	---	0.611	---	---	---	---	---	---	---	---
(Μέγεθος Συμβολαίου: 100 Χρεόγραφα, Φυσική Παράδοση)																	
FOURLIS ΣΥΜΜΕΤΟΧΩΝ (ΚΟ)				Μάρτιος 2021	3.92	4.00	3.92	3.94	3.94	---	---	---	4.21	---	9	28	399
4.005	3.94	3.96	-1.74%	Ιούνιος 2021	---	---	---	---	4.07	---	---	---	---	---	---	---	---
				Σεπτέμβριος 2021	---	---	---	---	4.09	---	---	---	---	---	---	---	---
				Δεκέμβριος 2021	---	---	---	---	4.11	---	---	---	---	---	---	---	---
(Μέγεθος Συμβολαίου: 100 Χρεόγραφα, Φυσική Παράδοση)																	
INTRACOM HOLDINGS (ΚΟ)				Μάρτιος 2021	0.833	0.833	0.833	0.833	0.833	---	---	---	0.869	---	2	11	1,288
0.86	0.833	0.84	-2.33%	Ιούνιος 2021	---	---	---	---	0.868	---	---	---	---	---	---	---	---
				Σεπτέμβριος 2021	---	---	---	---	0.872	---	---	---	---	---	---	---	---
				Δεκέμβριος 2021	---	---	---	---	0.876	---	---	---	---	---	---	---	---

Σημειώσεις Παραγώγων

Τις τιμές εκκαθάρισης και τις τελικές ανοικτές θέσεις μπορείτε να τις ανακτήσετε στο ακόλουθο path <http://www.helex.gr/el/web/guest/statistics-end-of-day-derivatives>

Υποκείμενη Αγορά				Αγορά Παραγώγων													
Ανωτ Τιμή	Κατωτ Τιμή	Τιμή κλεισ.	Μεταβ.	Μήνας Παράδοσης	Άνοιγμα	Ανωτ Τιμή	Κατωτ Τιμή	Τελ Τιμή	Τιμή κλεισ.	Τελευταία ζήτηση	Τελευταία προσφορά	Τιμή Εκκαθάρισης*	Υψηλό ζωής	Χαμηλό ζωής	Πράξεις	Όγκος	Ανοικτές θέσεις
(Μέγεθος Συμβολαίου: 100 Χρεόγραφα, Φυσική Παράδοση)																	
JUMBO (ΚΟ)				Μάρτιος 2021	13.78	13.98	13.75	13.84	13.84	---	---	---	15.25	---	35	49	396
13.99	13.7	13.94	-0.07%	Ιούνιος 2021	---	---	---	---	14.07	---	---	---	---	---	---	---	---
				Σεπτέμβριος 2021	---	---	---	---	14.15	---	---	---	---	---	---	---	---
				Δεκέμβριος 2021	---	---	---	---	14.22	---	---	---	---	---	---	---	---
(Μέγεθος Συμβολαίου: 100 Χρεόγραφα, Φυσική Παράδοση)																	
LAMDA DEVELOPMENT(ΚΟ)				Μάρτιος 2021	6.95	6.97	6.85	6.92	6.92	---	---	---	7.46	---	27	48	1,554
7.03	6.83	6.92	-1.57%	Ιούνιος 2021	---	---	---	---	7.09	---	---	---	---	---	---	---	---
				Σεπτέμβριος 2021	---	---	---	---	7.13	---	---	---	---	---	---	---	---
				Δεκέμβριος 2021	---	---	---	---	7.16	---	---	---	---	---	---	---	---
(Μέγεθος Συμβολαίου: 100 Χρεόγραφα, Φυσική Παράδοση)																	
MARFIN INVESTMENT GROUP (ΚΟ)				Μάρτιος 2021	0.037	0.038	0.035	0.037	0.037	---	---	---	0.043	---	46	3,596	51,542
0.0388	0.0354	0.0358	-6.28%	Ιούνιος 2021	---	---	---	---	0.039	---	---	---	---	---	---	---	---
				Σεπτέμβριος 2021	---	---	---	---	0.039	---	---	---	---	---	---	---	---
				Δεκέμβριος 2021	---	---	---	---	0.039	---	---	---	---	---	---	---	---
(Μέγεθος Συμβολαίου: 100 Χρεόγραφα, Φυσική Παράδοση)																	
TITAN CEMENT (ΚΑ)				Μάρτιος 2021	14.56	14.58	14.48	14.56	14.56	---	---	---	14.78	---	22	99	783
14.64	14.4	14.6	0.00%	Ιούνιος 2021	---	---	---	---	14.73	---	---	---	---	---	---	---	---
				Σεπτέμβριος 2021	---	---	---	---	14.80	---	---	---	---	---	---	---	---
				Δεκέμβριος 2021	---	---	---	---	14.88	---	---	---	---	---	---	---	---
(Μέγεθος Συμβολαίου: 100 Χρεόγραφα, Φυσική Παράδοση)																	
VOIHALCO SA/NV (ΚΑ)				Μάρτιος 2021	3.62	3.62	3.51	3.55	3.55	---	---	---	3.86	---	29	56	4,127
3.675	3.5	3.55	-3.40%	Ιούνιος 2021	---	---	---	---	3.71	---	---	---	---	---	---	---	---
				Σεπτέμβριος 2021	---	---	---	---	3.73	---	---	---	---	---	---	---	---
				Δεκέμβριος 2021	---	---	---	---	3.75	---	---	---	---	---	---	---	---
(Μέγεθος Συμβολαίου: 100 Χρεόγραφα, Φυσική Παράδοση)																	
ΑΔΜΗΕ ΣΥΜΜΕΤΟΧΩΝ Α.Ε. (ΚΟ)				Μάρτιος 2021	2.66	2.66	2.59	2.59	2.59	---	---	---	2.75	---	70	486	6,669
2.65	2.58	2.59	-2.26%	Ιούνιος 2021	---	---	---	---	2.67	---	---	---	---	---	---	---	---
				Σεπτέμβριος 2021	---	---	---	---	2.69	---	---	---	---	---	---	---	---
				Δεκέμβριος 2021	---	---	---	---	2.70	---	---	---	---	---	---	---	---
(Μέγεθος Συμβολαίου: 100 Χρεόγραφα, Φυσική Παράδοση)																	
ΓΕΚ ΤΕΡΝΑ (ΚΟ)				Μάρτιος 2021	7.81	7.81	7.68	7.70	7.70	---	---	---	8.06	---	37	111	3,908
7.86	7.65	7.72	-1.78%	Ιούνιος 2021	---	---	---	---	7.93	---	---	---	---	---	---	---	---
				Σεπτέμβριος 2021	---	---	---	---	7.97	---	---	---	---	---	---	---	---
				Δεκέμβριος 2021	---	---	---	---	8.01	---	---	---	---	---	---	---	---

Σημειώσεις Παραγώγων

Τις τιμές εκκαθάρισης και τις τελικές ανοικτές θέσεις μπορείτε να τις ανακτήσετε στο ακόλουθο path <http://www.helex.gr/el/web/guest/statistics-end-of-day-derivatives>

Υποκείμενη Αγορά				Αγορά Παραγώγων										Ανοικτές θέσεις			
Ανωτ Τιμή	Κατωτ Τιμή	Τιμή κλεισ.	Μεταβ.	Μήνας Παράδοσης	Άνοιγμα	Ανωτ Τιμή	Κατωτ Τιμή	Τελ Τιμή	Τιμή κλεισ.	Τελευταία ζήτηση	Τελευταία προσφορά	Τιμή Εκκαθάρισης*	Υψηλό ζωής	Χαμηλό ζωής	Πράξεις	Όγκος	
(Μέγεθος Συμβολαίου: 100 Χρεόγραφα, Φυσική Παράδοση)																	
ΔΕΗ (ΚΟ)				Μάρτιος 2021	7.55	7.55	7.42	7.47	7.47	---	---	---	7.68	---	81	508	11,969
7.6	7.395	7.46	-2.03%	Ιούνιος 2021	---	---	---	---	7.68	---	---	---	---	---	---	---	---
				Σεπτέμβριος 2021	---	---	---	---	7.72	---	---	---	---	---	---	---	---
				Δεκέμβριος 2021	---	---	---	---	7.76	---	---	---	---	---	---	---	---
(Μέγεθος Συμβολαίου: 100 Χρεόγραφα, Φυσική Παράδοση)																	
ΕΘΝΙΚΗ ΤΡΑΠΕΖΑ (ΚΟ)				Μάρτιος 2021	2.07	2.09	1.95	1.98	1.98	---	---	---	2.37	---	536	9,955	36,721
2.05	1.9455	1.977	-5.41%	Ιούνιος 2021	---	---	---	---	2.11	---	---	---	---	---	---	---	---
				Σεπτέμβριος 2021	---	---	---	---	2.12	---	---	---	---	---	---	---	---
				Δεκέμβριος 2021	---	---	---	---	2.13	---	---	---	---	---	---	---	---
(Μέγεθος Συμβολαίου: 100 Χρεόγραφα, Φυσική Παράδοση)																	
ΕΛΛΑΚΤΩΡ (ΚΟ)				Μάρτιος 2021	1.58	1.59	1.54	1.54	1.54	---	---	---	1.77	---	32	173	3,266
1.64	1.531	1.531	-5.20%	Ιούνιος 2021	---	---	---	---	1.63	---	---	---	---	---	---	---	---
				Σεπτέμβριος 2021	---	---	---	---	1.64	---	---	---	---	---	---	---	---
				Δεκέμβριος 2021	---	---	---	---	1.65	---	---	---	---	---	---	---	---
(Μέγεθος Συμβολαίου: 100 Χρεόγραφα, Φυσική Παράδοση)																	
ΕΛΛΗΝ. ΧΡΗΜΑΤΙΣΤΗΡΙΑ Χ.Α. (ΚΟ)				Μάρτιος 2021	3.93	3.93	3.81	3.81	3.81	---	---	---	4.12	---	37	290	2,338
3.99	3.82	3.82	-4.50%	Ιούνιος 2021	---	---	---	---	4.04	---	---	---	---	---	---	---	---
				Σεπτέμβριος 2021	---	---	---	---	4.06	---	---	---	---	---	---	---	---
				Δεκέμβριος 2021	---	---	---	---	4.08	---	---	---	---	---	---	---	---
(Μέγεθος Συμβολαίου: 100 Χρεόγραφα, Φυσική Παράδοση)																	
ΕΛΛΗΝΙΚΑ ΠΕΤΡΕΛΑΙΑ (ΚΟ)				Μάρτιος 2021	5.76	5.81	5.72	5.72	5.72	---	---	---	6.05	---	12	31	2,466
5.89	5.67	5.69	-3.40%	Ιούνιος 2021	---	---	---	---	5.94	---	---	---	---	---	---	---	---
				Σεπτέμβριος 2021	---	---	---	---	5.97	---	---	---	---	---	---	---	---
				Δεκέμβριος 2021	---	---	---	---	6.00	---	---	---	---	---	---	---	---
(Μέγεθος Συμβολαίου: 100 Χρεόγραφα, Φυσική Παράδοση)																	
ΕΥΔΑΠ (ΚΟ)				Μάρτιος 2021	6.88	6.88	6.78	6.79	6.79	---	---	---	7.23	---	7	28	247
6.96	6.78	6.78	-2.45%	Ιούνιος 2021	---	---	---	---	7.01	---	---	---	---	---	---	---	---
				Σεπτέμβριος 2021	---	---	---	---	7.05	---	---	---	---	---	---	---	---
				Δεκέμβριος 2021	---	---	---	---	7.08	---	---	---	---	---	---	---	---
(Μέγεθος Συμβολαίου: 100 Χρεόγραφα, Φυσική Παράδοση)																	
ΜΟΤΟΡ ΟΪΛ (ΚΟ)				Μάρτιος 2021	13.05	13.11	12.93	12.94	12.94	---	---	---	13.45	---	21	41	1,920
13.28	12.89	13	-2.11%	Ιούνιος 2021	---	---	---	---	13.40	---	---	---	---	---	---	---	---
				Σεπτέμβριος 2021	---	---	---	---	13.47	---	---	---	---	---	---	---	---
				Δεκέμβριος 2021	---	---	---	---	13.53	---	---	---	---	---	---	---	---

Σημειώσεις Παραγώγων

Τις τιμές εκκαθάρισης και τις τελικές ανοικτές θέσεις μπορείτε να τις ανακτήσετε στο ακόλουθο path <http://www.helex.gr/el/web/guest/statistics-end-of-day-derivatives>

Υποκείμενη Αγορά					Αγορά Παραγώγων													
Ανωτ Τιμή	Κατωτ Τιμή	Τιμή κλεισ.	Μεταβ.	Μήνας Παράδοσης	Άνοιγμα	Ανωτ Τιμή	Κατωτ Τιμή	Τελ Τιμή	Τιμή κλεισ.	Τελευταία ζήτηση	Τελευταία προσφορά	Τιμή Εκκαθάρισης*	Υψηλό ζωής	Χαμηλό ζωής	Πράξεις	Όγκος	Ανοικτές θέσεις	
(Μέγεθος Συμβολαίου: 100 Χρεόγραφα, Φυσική Παράδοση)																		
ΜΥΤΙΛΗΝΑΙΟΣ (ΚΟ)					Μάρτιος 2021	12.30	12.38	12.15	12.26	12.26	---	---	---	12.71	---	65	293	3,962
12.39	12.1	12.24	-0.41%	Ιούνιος 2021	---	---	---	---	12.40	---	---	---	---	---	---	---	---	
					Σεπτέμβριος 2021	---	---	---	---	---	---	---	---	---	---	---	---	
					Δεκέμβριος 2021	---	---	---	---	---	---	---	---	---	---	---	---	
(Μέγεθος Συμβολαίου: 100 Χρεόγραφα, Φυσική Παράδοση)																		
ΟΛΠ (ΚΟ)					Μάρτιος 2021	18.90	18.90	18.90	18.90	18.90	---	---	---	20.10	---	1	5	340
19.26	18.8	19.02	-1.86%	Ιούνιος 2021	---	---	---	---	19.55	---	---	---	---	---	---	---	---	
					Σεπτέμβριος 2021	---	---	---	---	---	---	---	---	---	---	---	---	
					Δεκέμβριος 2021	---	---	---	---	---	---	---	---	---	---	---	---	
(Μέγεθος Συμβολαίου: 100 Χρεόγραφα, Φυσική Παράδοση)																		
ΟΠΑΠ (ΚΟ)					Μάρτιος 2021	10.95	11.01	10.80	10.98	10.98	---	---	---	11.18	---	64	283	1,994
11.06	10.76	11.03	-0.27%	Ιούνιος 2021	---	---	---	---	11.16	---	---	---	---	---	---	---	---	
					Σεπτέμβριος 2021	---	---	---	---	---	---	---	---	---	---	---	---	
					Δεκέμβριος 2021	---	---	---	---	---	---	---	---	---	---	---	---	
(Μέγεθος Συμβολαίου: 100 Χρεόγραφα, Φυσική Παράδοση)																		
ΟΤΕ (ΚΟ)					Μάρτιος 2021	13.19	13.19	12.98	13.00	13.00	---	---	---	14.34	---	48	157	5,938
13.26	12.97	13	-2.40%	Ιούνιος 2021	---	---	---	---	13.44	---	---	---	---	---	---	---	---	
					Σεπτέμβριος 2021	---	---	---	---	---	---	---	---	---	---	---	---	
					Δεκέμβριος 2021	---	---	---	---	---	---	---	---	---	---	---	---	
(Μέγεθος Συμβολαίου: 100 Χρεόγραφα, Φυσική Παράδοση)																		
ΠΕΙΡΑΙΩΣ FINANCIAL HOLD (ΚΟ)					Μάρτιος 2021	1.21	1.23	1.17	1.17	1.17	---	---	---	1.36	---	263	4,974	66,764
1.235	1.172	1.174	-6.08%	Ιούνιος 2021	---	---	---	---	1.26	---	---	---	---	---	---	---	---	
					Σεπτέμβριος 2021	---	---	---	---	---	---	---	---	---	---	---	---	
					Δεκέμβριος 2021	---	---	---	---	---	---	---	---	---	---	---	---	
(Μέγεθος Συμβολαίου: 100 Χρεόγραφα, Φυσική Παράδοση)																		
ΤΕΡΝΑ ΕΝΕΡΓΕΙΑΚΗ (ΚΟ)					Μάρτιος 2021	14.75	14.75	14.30	14.30	14.30	---	---	---	14.75	---	27	76	275
14.8	14.26	14.26	-3.52%	Ιούνιος 2021	---	---	---	---	14.91	---	---	---	---	---	---	---	---	
					Σεπτέμβριος 2021	---	---	---	---	---	---	---	---	---	---	---	---	
					Δεκέμβριος 2021	---	---	---	---	---	---	---	---	---	---	---	---	

Σημειώσεις Παραγώγων

Τις τιμές εκκαθάρισης και τις τελικές ανοικτές θέσεις μπορείτε να τις ανακτήσετε στο ακόλουθο path <http://www.helex.gr/el/web/guest/statistics-end-of-day-derivatives>

FTSE/X.A. Large Cap

(Μονάδα Διαπραγμάτευσης: 1 Μονάδα Δείκτη x 2€ - Τρόπος Εξάσκησης: Ευρωπαϊκός Χρηματικός Διακανονισμός)

Τιμή Εξάσκησης	Δικαιώματα Αγοράς													Δικαιώματα Πώλησης																				
	Ιανουάριος 2021						Φεβρουάριος 2021						Λοιποί Μήνες		Ιανουάριος 2021						Φεβρουάριος 2021						Λοιποί Μήνες		Τιμή Εξάσκησης					
	Άνοιγμα	Ανιψ. Τιμή	Κατωτ. Τιμή	Τελ. Τιμή	Τιμή κλεισ.	Όγκος	Ανοικτές θέσεις	Άνοιγμα	Ανιψ. Τιμή	Κατωτ. Τιμή	Τελ. Τιμή	Τιμή κλεισ.	Όγκος	Ανοικτές θέσεις	Όγκος	Ανοικτές θέσεις	Άνοιγμα	Ανιψ. Τιμή	Κατωτ. Τιμή	Τελ. Τιμή	Τιμή κλεισ.	Όγκος	Ανοικτές θέσεις	Άνοιγμα	Ανιψ. Τιμή	Κατωτ. Τιμή	Τελ. Τιμή	Τιμή κλεισ.		Όγκος	Ανοικτές θέσεις	Όγκος	Ανοικτές θέσεις	
1,100	-	-	-	-	-	-	-	-	-	-	-	-	-	-	-	-	-	-	-	-	-	-	-	-	-	-	-	-		-	-	-	-	-
1,125	-	-	-	-	-	-	-	-	-	-	-	-	-	-	-	-	-	-	-	-	-	-	-	-	-	-	-	-	-	-	-	-	-	1,125
1,150	-	-	-	-	-	-	-	-	-	-	-	-	-	-	-	-	-	-	-	-	-	-	-	-	-	-	-	-	-	-	-	-	-	1,150
1,175	-	-	-	-	-	-	-	-	-	-	-	-	-	-	-	-	-	-	-	-	-	-	-	-	-	-	-	-	-	-	-	-	-	1,175
1,200	0.00	0.00	0.00	-	752.00	-	-	-	-	-	-	-	-	-	-	-	0.00	0.00	0.00	-	0.01	-	-	-	-	-	-	-	-	-	-	-	-	1,200
1,225	0.00	0.00	0.00	-	727.00	-	-	-	-	-	-	-	-	-	-	-	0.00	0.00	0.00	-	0.02	-	-	-	-	-	-	-	-	-	-	-	-	1,225
1,250	0.00	0.00	0.00	-	702.00	-	-	-	-	-	-	-	-	-	-	-	0.00	0.00	0.00	-	0.01	-	-	-	-	-	-	-	-	-	-	-	-	1,250
1,275	0.00	0.00	0.00	-	677.00	-	-	-	-	-	-	-	-	-	-	-	0.00	0.00	0.00	-	0.01	-	-	-	-	-	-	-	-	-	-	-	-	1,275
1,300	0.00	0.00	0.00	-	652.00	-	-	-	-	-	-	-	-	-	-	-	0.00	0.00	0.00	-	0.01	-	-	-	-	-	-	-	-	-	-	-	-	1,300
1,325	0.00	0.00	0.00	-	628.00	-	-	-	-	-	-	-	-	-	-	-	0.00	0.00	0.00	-	0.01	-	-	-	-	-	-	-	-	-	-	-	-	1,325
1,350	0.00	0.00	0.00	-	603.00	-	-	-	-	-	-	-	-	-	-	-	0.00	0.00	0.00	-	0.01	-	-	-	-	-	-	-	-	-	-	-	-	1,350
1,375	0.00	0.00	0.00	-	578.00	-	-	-	-	-	-	-	-	-	-	-	0.00	0.00	0.00	-	0.01	-	-	-	-	-	-	-	-	-	-	-	-	1,375
1,400	0.00	0.00	0.00	-	553.00	-	-	-	-	-	-	-	-	-	-	-	0.00	0.00	0.00	-	0.02	-	-	-	-	-	-	-	-	-	-	-	-	1,400
1,425	0.00	0.00	0.00	-	528.00	-	-	-	-	-	-	-	-	-	-	-	0.00	0.00	0.00	-	0.01	-	-	-	-	-	-	-	-	-	-	-	-	1,425
1,450	0.00	0.00	0.00	-	503.00	-	-	-	-	-	-	-	-	-	-	-	0.00	0.00	0.00	-	0.01	-	-	-	-	-	-	-	-	-	-	-	-	1,450
1,475	0.00	0.00	0.00	-	478.00	-	-	-	-	-	-	-	-	-	-	-	0.00	0.00	0.00	-	0.02	-	-	-	-	-	-	-	-	-	-	-	-	1,475
1,500	0.00	0.00	0.00	-	453.00	-	-	-	-	-	-	-	-	-	-	-	0.00	0.00	0.00	-	0.01	-	-	-	-	-	-	-	-	-	-	-	-	1,500
1,525	0.00	0.00	0.00	-	428.00	-	-	0.00	0.00	0.00	-	426.00	-	-	-	0.00	0.00	0.00	-	0.01	-	-	0.00	0.00	0.00	-	0.05	-	-	-	-	-	1,525	
1,550	0.00	0.00	0.00	-	403.00	-	-	0.00	0.00	0.00	-	401.00	-	-	-	0.00	0.00	0.00	-	0.03	-	-	0.00	0.00	0.00	-	0.09	-	-	-	-	-	1,550	
1,575	0.00	0.00	0.00	-	378.00	-	-	0.00	0.00	0.00	-	376.00	-	-	-	0.00	0.00	0.00	-	0.06	-	-	0.00	0.00	0.00	-	0.18	-	-	-	-	-	1,575	
1,600	0.00	0.00	0.00	-	353.00	-	-	0.00	0.00	0.00	-	351.00	-	-	-	0.00	0.00	0.00	-	0.15	-	-	0.00	0.00	0.00	-	0.33	-	-	-	-	-	1,600	
1,625	0.00	0.00	0.00	-	328.00	-	-	0.00	0.00	0.00	-	326.00	-	-	-	0.00	0.00	0.00	-	0.01	-	-	0.00	0.00	0.00	-	0.59	-	-	-	-	-	1,625	
1,650	0.00	0.00	0.00	-	303.00	-	-	0.00	0.00	0.00	-	302.00	-	-	-	0.00	0.00	0.00	-	0.01	-	-	0.00	0.00	0.00	-	1.00	-	-	-	-	-	1,650	
1,675	0.00	0.00	0.00	-	278.00	-	40	0.00	0.00	0.00	-	278.00	-	-	-	0.00	0.00	0.00	-	0.03	-	-	0.00	0.00	0.00	-	1.70	-	-	-	-	-	1,675	
1,700	0.00	0.00	0.00	-	253.00	-	20	0.00	0.00	0.00	-	254.00	-	-	-	0.00	0.00	0.00	-	0.01	-	20	0.00	0.00	0.00	-	2.70	-	-	-	-	-	1,700	
1,725	0.00	0.00	0.00	-	228.00	-	-	0.00	0.00	0.00	-	230.00	-	-	-	0.00	0.00	0.00	-	0.01	-	-	0.00	0.00	0.00	-	4.10	-	-	-	-	-	1,725	
1,750	0.00	0.00	0.00	-	203.00	-	20	0.00	0.00	0.00	-	207.00	-	-	-	0.00	0.00	0.00	-	0.01	-	120	0.00	0.00	0.00	-	6.20	-	-	-	-	-	1,750	
1,775	0.00	0.00	0.00	-	178.00	-	-	0.00	0.00	0.00	-	185.00	-	-	-	0.00	0.00	0.00	-	0.03	-	20	0.00	0.00	0.00	-	9.00	-	40	-	-	-	1,775	
1,800	0.00	0.00	0.00	-	153.00	-	23	0.00	0.00	0.00	-	164.00	-	-	-	0.00	0.00	0.00	-	0.13	-	56	0.00	0.00	0.00	-	12.75	-	30	-	-	-	1,800	
1,825	0.00	0.00	0.00	-	128.00	-	23	0.00	0.00	0.00	-	144.00	-	2	-	0.00	0.00	0.00	-	0.43	-	72	0.00	0.00	0.00	-	17.50	-	60	-	-	-	1,825	
1,850	0.00	0.00	0.00	-	104.00	-	3	0.00	0.00	0.00	-	125.00	-	-	-	0.00	0.00	0.00	-	1.30	-	173	0.00	0.00	0.00	-	23.50	-	-	-	-	-	1,850	
1,875	0.00	0.00	0.00	-	81.00	-	25	0.00	0.00	0.00	-	107.00	-	60	-	0.00	0.00	0.00	-	3.20	-	32	0.00	0.00	0.00	-	31.00	-	55	-	-	-	1,875	
1,900	26.50	26.50	26.50	26.50	26.50	20	75	66.00	66.00	66.00	66.00	66.00	66.00	5	60	17.50	26.50	15.00	20.00	20.00	13	127	58.00	58.00	55.00	55.00	55.00	25	41	-	-	-	1,900	
1,925	17.00	17.00	10.00	10.00	10.00	83	81	48.00	48.00	48.00	48.00	48.00	48.00	5	-	0.00	17.00	0.00	-	13.75	-	2	0.00	0.00	0.00	-	50.00	-	41	-	-	-	1,925	
1,950	10.00	10.00	7.00	7.00	7.00	5	12	40.00	45.00	40.00	45.00	45.00	45.00	2	20	0.00	10.00	0.00	-	24.00	-	-	0.00	0.00	0.00	-	62.00	-	40	-	-	-	1,950	
1,975	3.50	3.50	3.50	3.50	3.50	1	21	30.00	30.00	30.00	30.00	30.00	30.00	1	20	0.00	3.50	0.00	-	38.25	-	20	0.00	0.00	0.00	-	75.50	-	120	-	-	-	1,975	

FTSE/X.A. Large Cap

(Μονάδα Διαπραγμάτευσης: 1 Μονάδα Δείκτη x 2€ - Τρόπος Εξάσκησης: Ευρωπαϊκός Χρηματικός Διακανονισμός)

Τιμή Εξάσκησης	Δικαιώματα Αγοράς														Δικαιώματα Πώλησης																		
	Ιανουάριος 2021							Φεβρουάριος 2021							Λοιποί Μήνες		Ιανουάριος 2021							Φεβρουάριος 2021							Λοιποί Μήνες		Τιμή Εξάσκησης
	Άνοιγμα	Ανιψ. Τιμή	Κατωτ. Τιμή	Τελ. Τιμή	Τιμή κλεισ.	Όγκος	Ανοικτές θέσεις	Άνοιγμα	Ανιψ. Τιμή	Κατωτ. Τιμή	Τελ. Τιμή	Τιμή κλεισ.	Όγκος	Ανοικτές θέσεις	Όγκος	Ανοικτές θέσεις	Άνοιγμα	Ανιψ. Τιμή	Κατωτ. Τιμή	Τελ. Τιμή	Τιμή κλεισ.	Όγκος	Ανοικτές θέσεις	Άνοιγμα	Ανιψ. Τιμή	Κατωτ. Τιμή	Τελ. Τιμή	Τιμή κλεισ.	Όγκος	Ανοικτές θέσεις	Όγκος	Ανοικτές θέσεις	
2,000	0.00	0.00	0.00	-	8.70	-	1	0.00	0.00	0.00	-	42.50	-	171			57.00	0.00	57.00	75.00	75.00	13	13	0.00	0.00	0.00	-	91.00	-	-			
2,050	0.00	0.00	0.00	-	2.00	-	-	0.00	0.00	0.00	-	27.00	-	-			0.00	0.00	0.00	-	99.00	-	-	0.00	0.00	0.00	-	125.00	-	-			2,050
2,100	0.00	0.00	0.00	-	0.30	-	-	0.00	0.00	0.00	-	16.25	-	-			0.00	0.00	0.00	-	147.00	-	-	0.00	0.00	0.00	-	164.00	-	-			2,100
2,150	0.00	0.00	0.00	-	0.03	-	-	0.00	0.00	0.00	-	9.40	-	-			0.00	0.00	0.00	-	197.00	-	-	0.00	0.00	0.00	-	207.00	-	-			2,150
2,200	0.00	0.00	0.00	-	0.01	-	-	0.00	0.00	0.00	-	5.20	-	-			0.00	0.00	0.00	-	247.00	-	-	0.00	0.00	0.00	-	253.00	-	-			2,200
Σύνολο:							109	344					13	333	0	0						26	655					25	427	0	0		
Αριθμός Πράξεων:														6	0							7						3		0			

ALPHA BANK (KO)

(Μέγεθος Συμβολαίου: 100 Χρεόγραφα, Τρόπος Εξάσκησης: Αμερικάνικος, Φυσική Παράδοση)

Τιμή Εξάσκησης	Δικαιώματα Αγοράς													Δικαιώματα Πώλησης																	
	Ιανουάριος 2021						Φεβρουάριος 2021						Λοιποί Μήνες		Ιανουάριος 2021						Φεβρουάριος 2021						Λοιποί Μήνες		Τιμή Εξάσκησης		
	Άνοιγμα	Ανιγν. Τιμή	Καπιτ. Τιμή	Τελ. Τιμή	Τιμή κλεισ.	Όγκος	Άνοιγμα	Ανιγν. Τιμή	Καπιτ. Τιμή	Τελ. Τιμή	Τιμή κλεισ.	Όγκος	Άνοιγμα	Ανιγν. Τιμή	Άνοιγμα	Ανιγν. Τιμή	Καπιτ. Τιμή	Τελ. Τιμή	Τιμή κλεισ.	Όγκος	Άνοιγμα	Ανιγν. Τιμή	Καπιτ. Τιμή	Τελ. Τιμή	Τιμή κλεισ.	Όγκος	Άνοιγμα	Ανιγν. Τιμή			
0.150	0.000	0.000	0.000	0.735	-	-									0.000	0.000	0.000	0.001	-	-											
0.200	0.000	0.000	0.000	0.685	-	-									0.000	0.000	0.000	0.001	-	-											0.002
0.250	0.000	0.000	0.000	0.635	-	-									0.000	0.000	0.000	0.001	-	-											0.003
0.300	0.000	0.000	0.000	0.585	-	-									0.000	0.000	0.000	0.001	-	-											0.003
0.350	0.000	0.000	0.000	0.535	-	-									0.000	0.000	0.000	0.004	-	-											0.004
0.400	0.000	0.000	0.000	0.485	-	-	0.000	0.000	0.000	0.486	-	-			0.000	0.000	0.000	0.001	-	-	0.000	0.000	0.000	0.001	-	-					0.004
0.450	0.000	0.000	0.000	0.435	-	-	0.000	0.000	0.000	0.436	-	-			0.000	0.000	0.000	0.001	-	-	0.000	0.000	0.000	0.002	-	-					0.005
0.500	0.000	0.000	0.000	0.385	-	-	0.000	0.000	0.000	0.386	-	-			0.000	0.000	0.000	0.001	-	-	0.000	0.000	0.000	0.001	-	-					0.005
0.550	0.000	0.000	0.000	0.335	-	-	0.000	0.000	0.000	0.337	-	-			0.000	0.000	0.000	0.001	-	-	0.000	0.000	0.000	0.001	-	-					0.006
0.600	0.000	0.000	0.000	0.285	-	-	0.000	0.000	0.000	0.290	-	-			0.000	0.000	0.000	0.001	-	-	0.000	0.000	0.000	0.003	-	-					0.006
0.650	0.000	0.000	0.000	0.236	-	5	0.000	0.000	0.000	0.244	-	-			0.000	0.000	0.000	0.001	-	-	0.000	0.000	0.000	0.007	-	-					0.007
0.700	0.000	0.000	0.000	0.188	-	34	0.000	0.000	0.000	0.201	-	-			0.000	0.000	0.000	0.003	-	-	0.000	0.000	0.000	0.015	-	-					0.007
0.750	0.000	0.000	0.000	0.143	-	-	0.000	0.000	0.000	0.163	-	-			0.000	0.000	0.000	0.008	-	-	0.000	0.000	0.000	0.026	-	-					0.008
0.800	0.000	0.000	0.000	0.103	-	-	0.000	0.000	0.000	0.129	-	-			0.000	0.000	0.000	0.018	-	-	0.000	0.000	0.000	0.042	-	-					0.008
0.850	0.000	0.000	0.000	0.070	-	9	0.000	0.000	0.000	0.100	-	-			0.000	0.000	0.000	0.035	-	-	0.000	0.000	0.000	0.063	-	-					0.009
0.900	0.000	0.000	0.000	0.045	-	9	0.000	0.000	0.000	0.076	-	-			0.000	0.000	0.000	0.060	-	-	0.000	0.000	0.000	0.089	-	-					0.009
0.950	0.000	0.000	0.000	0.027	-	-	0.000	0.000	0.000	0.057	-	-			0.000	0.000	0.000	0.092	-	-	0.000	0.000	0.000	0.120	-	-					0.010
1.000	0.000	0.000	0.000	0.016	-	19	0.000	0.000	0.000	0.042	-	-			0.000	0.000	0.000	0.130	-	-	0.000	0.000	0.000	0.155	-	-					0.010
1.100	0.000	0.000	0.000	0.004	-	-	0.000	0.000	0.000	0.022	-	-			0.000	0.000	0.000	0.219	-	-	0.000	0.000	0.000	0.235	-	-					0.011
1.200	0.000	0.000	0.000	0.001	-	-	0.000	0.000	0.000	0.011	-	-			0.000	0.000	0.000	0.316	-	-	0.000	0.000	0.000	0.324	-	-					0.012
1.300	0.000	0.000	0.000	0.001	-	-	0.000	0.000	0.000	0.005	-	-			0.000	0.000	0.000	0.415	-	-	0.000	0.000	0.000	0.418	-	-					0.013
1.400	0.000	0.000	0.000	0.001	-	-	0.000	0.000	0.000	0.002	-	-			0.000	0.000	0.000	0.515	-	-	0.000	0.000	0.000	0.516	-	-					0.014
1.500	0.000	0.000	0.000	0.005	-	-	0.000	0.000	0.000	0.001	-	-			0.000	0.000	0.000	0.615	-	-	0.000	0.000	0.000	0.615	-	-					0.015
Σύνολα:					0	76					0	0	0	0					0	0					0	0	0	0			
Αριθμός Πράξεων:																															

ΔΕΗ (ΚΟ)

(Μέγεθος Συμβολαίου: 100 Χρέογραφα, Τρόπος Εξάσκησης: Αμερικάνικος, Φυσική Παράδοση)

Τιμή Εξάσκησης	Δικαιώματα Αγοράς														Δικαιώματα Πώλησης														Τιμή Εξάσκησης						
	Ιανουάριος 2021						Φεβρουάριος 2021						Λοιποί Μήνες		Ιανουάριος 2021						Φεβρουάριος 2021						Λοιποί Μήνες								
	Άνοιγμα	Άνιτ Τιμή	Κατωτ Τιμή	Τελ Τιμή	Τιμή κλεισ.	Όγκος	Άνοιγμα	Άνιτ Τιμή	Κατωτ Τιμή	Τελ Τιμή	Τιμή κλεισ.	Όγκος	Άνοιγτες θέσεις	Όγκος	Άνοιγτες θέσεις	Άνοιγμα	Άνιτ Τιμή	Κατωτ Τιμή	Τελ Τιμή	Τιμή κλεισ.	Όγκος	Άνοιγτες θέσεις	Άνοιγμα	Άνιτ Τιμή	Κατωτ Τιμή	Τελ Τιμή	Τιμή κλεισ.	Όγκος		Άνοιγτες θέσεις	Όγκος	Άνοιγτες θέσεις			
1.400																																	0.014		
1.500																																	0.015		
1.600																																	0.016		
1.700																																	0.017		
1.800																																	0.018		
1.900																																	0.019		
2.000																																	0.020		
2.200																																	0.022		
2.400																																	0.024		
2.600																																	0.026		
2.800																																	0.028		
3.000																																	0.030		
3.200																																	0.032		
3.400	0.000	0.000	0.000		4.22	-	-									0.000	0.000	0.000		0.001	-	-										0.034			
3.600	0.000	0.000	0.000		4.02	-	-									0.000	0.000	0.000		0.001	-	-										0.036			
3.800	0.000	0.000	0.000		3.82	-	-									0.000	0.000	0.000		0.002	-	-										0.038			
4.000	0.000	0.000	0.000		3.62	-	-	0.000	0.000	0.000		3.63	-	-		0.000	0.000	0.000		0.001	-	-	0.000	0.000	0.000		0.001	-	-			0.040			
4.400	0.000	0.000	0.000		3.22	-	-	0.000	0.000	0.000		3.23	-	-		0.000	0.000	0.000		0.001	-	-	0.000	0.000	0.000		0.001	-	-			0.044			
4.800	0.000	0.000	0.000		2.82	-	-	0.000	0.000	0.000		2.83	-	-		0.000	0.000	0.000		0.001	-	-	0.000	0.000	0.000		0.001	-	-			0.048			
5.200	0.000	0.000	0.000		2.42	-	-	0.000	0.000	0.000		2.43	-	-		0.000	0.000	0.000		0.002	-	-	0.000	0.000	0.000		0.001	-	-			0.052			
5.600	0.000	0.000	0.000		2.02	-	-	0.000	0.000	0.000		2.04	-	-		0.000	0.000	0.000		0.002	-	-	0.000	0.000	0.000		0.004	-	-			0.056			
6.000	0.000	0.000	0.000		1.62	-	-	0.000	0.000	0.000		1.65	-	-		0.000	0.000	0.000		0.001	-	-	0.000	0.000	0.000		0.015	-	-			0.060			
6.400	0.000	0.000	0.000		1.22	-	17	0.000	0.000	0.000		1.28	-	-		0.000	0.000	0.000		0.001	-	16	0.000	0.000	0.000		0.047	-	-			0.064			
6.800	0.000	0.000	0.000		0.825	-	61	0.000	0.000	0.000		0.947	-	-		0.000	0.000	0.000		0.003	-	5	0.000	0.000	0.000		0.112	-	-			0.068			
7.200	0.000	0.000	0.000		0.454	-	16	0.000	0.000	0.000		0.666	-	5		0.000	0.000	0.000		0.031	-	-	0.000	0.000	0.000		0.230	-	-			0.072			
7.600	0.000	0.000	0.000		0.177	-	35	0.000	0.000	0.000		0.439	-	5		0.000	0.000	0.000		0.155	-	1	0.000	0.000	0.000		0.402	-	-			0.076			
8.000	0.000	0.000	0.000		0.044	-	9	0.000	0.000	0.000		0.275	-	62		0.000	0.000	0.000		0.421	-	-	0.000	0.000	0.000		0.639	-	-			0.080			
8.400	0.000	0.000	0.000		0.006	-	-	0.000	0.000	0.000		0.164	-	-		0.000	0.000	0.000		0.785	-	-	0.000	0.000	0.000		0.927	-	-			0.084			
8.800	0.000	0.000	0.000		0.001	-	-	0.000	0.000	0.000		0.091	-	-		0.000	0.000	0.000		1.18	-	-	0.000	0.000	0.000		1.26	-	-			0.088			
9.200	0.000	0.000	0.000		0.001	-	-	0.000	0.000	0.000		0.048	-	-		0.000	0.000	0.000		1.58	-	-	0.000	0.000	0.000		1.61	-	-			0.092			
9.600	0.000	0.000	0.000		0.001	-	-	0.000	0.000	0.000		0.024	-	-		0.000	0.000	0.000		1.98	-	-	0.000	0.000	0.000		1.99	-	-			0.096			
Σύνολο:						0	138														0	22										0	10	0	0
Αριθμός Πράξεων:						0																0.00											0	0	

ΟΠΑΠ (ΚΟ)

(Μέγεθος Συμβολαίου: 100 Χρέογραφα, Τρόπος Εξάσκησης: Αμερικάνικος, Φυσική Παράδοση)

Τιμή Εξάσκησης	Δικαιώματα Αγοράς														Δικαιώματα Πώλησης																					
	Ιανουάριος 2021						Φεβρουάριος 2021						Λοιποί Μήνες		Ιανουάριος 2021						Φεβρουάριος 2021						Λοιποί Μήνες		Τιμή Εξάσκησης							
	Άνοιγμα	Ανιτ Τιμή	Κατωτ Τιμή	Τελ Τιμή	Τιμή κλεισ.	Όγκος	Άνοιγμα	Ανιτ Τιμή	Κατωτ Τιμή	Τελ Τιμή	Τιμή κλεισ.	Όγκος	Άνοιγτες θέσεις	Όγκος	Άνοιγτες θέσεις	Άνοιγμα	Ανιτ Τιμή	Κατωτ Τιμή	Τελ Τιμή	Τιμή κλεισ.	Όγκος	Άνοιγτες θέσεις	Άνοιγμα	Ανιτ Τιμή	Κατωτ Τιμή	Τελ Τιμή	Τιμή κλεισ.	Όγκος		Άνοιγτες θέσεις	Όγκος	Άνοιγτες θέσεις				
4.000						-						-										-														
4.400						-						-											-													0.044
4.800	0.000	0.000	0.000		6.26	-						-				0.000	0.000	0.000		0.001	-														0.048	
5.200	0.000	0.000	0.000		5.86	-						-				0.000	0.000	0.000		0.003	-														0.052	
5.600	0.000	0.000	0.000		5.46	-						-				0.000	0.000	0.000		0.001	-														0.056	
6.000	0.000	0.000	0.000		5.06	-						-				0.000	0.000	0.000		0.001	-														0.060	
6.400	0.000	0.000	0.000		4.66	-		0.000	0.000	0.000		4.67	-			0.000	0.000	0.000		0.001	-			0.000	0.000	0.000		0.001	-						0.064	
6.800	0.000	0.000	0.000		4.26	-		0.000	0.000	0.000		4.28	-			0.000	0.000	0.000		0.001	-			0.000	0.000	0.000		0.001	-						0.068	
7.200	0.000	0.000	0.000		3.86	-		0.000	0.000	0.000		3.88	-			0.000	0.000	0.000		0.001	-			0.000	0.000	0.000		0.001	-						0.072	
7.600	0.000	0.000	0.000		3.46	-		0.000	0.000	0.000		3.48	-			0.000	0.000	0.000		0.001	-			0.000	0.000	0.000		0.001	-						0.076	
8.000	0.000	0.000	0.000		3.06	-		0.000	0.000	0.000		3.08	-			0.000	0.000	0.000		0.001	-	15		0.000	0.000	0.000		0.001	-						0.080	
8.400	0.000	0.000	0.000		2.66	-		0.000	0.000	0.000		2.68	-			0.000	0.000	0.000		0.001	-			0.000	0.000	0.000		0.004	-						0.084	
8.800	0.000	0.000	0.000		2.26	-		0.000	0.000	0.000		2.29	-			0.000	0.000	0.000		0.005	-			0.000	0.000	0.000		0.014	-						0.088	
9.200	0.000	0.000	0.000		1.86	-		0.000	0.000	0.000		1.92	-			0.000	0.000	0.000		0.001	-			0.000	0.000	0.000		0.034	-						0.092	
9.600	0.000	0.000	0.000		1.46	-		0.000	0.000	0.000		1.56	-			0.000	0.000	0.000		0.002	-			0.000	0.000	0.000		0.073	-						0.096	
10.000	0.000	0.000	0.000		1.07	-	15	0.000	0.000	0.000		1.23	-	5		0.000	0.000	0.000		0.003	-	10		0.000	0.000	0.000		0.143	-						0.100	
11.000	0.000	0.000	0.000		0.244	-	26	0.000	0.000	0.000		0.582	-			0.000	0.000	0.000		0.180	-			0.000	0.000	0.000		0.497	-						0.110	
12.000	0.000	0.000	0.000		0.009	-		0.000	0.000	0.000		0.221	-			0.000	0.000	0.000		0.947	-			0.000	0.000	0.000		1.14	-						0.120	
13.000	0.000	0.000	0.000		0.002	-		0.000	0.000	0.000		0.067	-			0.000	0.000	0.000		1.94	-			0.000	0.000	0.000		1.99	-						0.130	
14.000	0.000	0.000	0.000		0.001	-		0.000	0.000	0.000		0.016	-			0.000	0.000	0.000		2.94	-			0.000	0.000	0.000		2.94	-						0.140	
15.000	0.000	0.000	0.000		0.001	-		0.000	0.000	0.000		0.003	-			0.000	0.000	0.000		3.94	-			0.000	0.000	0.000		3.94	-						0.150	
16.000	0.000	0.000	0.000		0.001	-		0.000	0.000	0.000		0.001	-			0.000	0.000	0.000		4.94	-			0.000	0.000	0.000		4.94	-						0.160	
Σύνολο:						0	41					0	5	0	0					0	25						0	15	0	0						
Αριθμός Πράξεων:							0						0		0						0.00							0						0		

OTE (ΚΟ)

(Μέγεθος Συμβολαίου: 100 Χρεόγραφα, Τρόπος Εξάσκησης: Αμερικάνικος, Φυσική Παράδοση)

Τιμή Εξάσκησης	Δικαιώματα Αγοράς														Δικαιώματα Πώλησης																						
	Ιανουάριος 2021						Φεβρουάριος 2021						Λοιποί Μήνες		Ιανουάριος 2021						Φεβρουάριος 2021				Λοιποί Μήνες		Τιμή Εξάσκησης										
	Άνοιγμα	Ανιτ Τιμή	Καπιτ Τιμή	Τελ Τιμή	Τιμή κλεισ.	Όγκος	Άνοιγμα	Ανιτ Τιμή	Καπιτ Τιμή	Τελ Τιμή	Τιμή κλεισ.	Όγκος	Άνοιγμα	Ανιτ Τιμή	Καπιτ Τιμή	Τελ Τιμή	Τιμή κλεισ.	Όγκος	Άνοιγμα	Ανιτ Τιμή	Καπιτ Τιμή	Τελ Τιμή	Τιμή κλεισ.	Όγκος	Άνοιγμα	Ανιτ Τιμή		Καπιτ Τιμή	Τελ Τιμή	Τιμή κλεισ.	Όγκος	Άνοιγμα	Ανιτ Τιμή	Καπιτ Τιμή	Τελ Τιμή	Τιμή κλεισ.	Όγκος
8.000					-	-					-	-						-	-					-	-												
8.400	0.000	0.000	0.000		4.92	-	-				-	-						0.000	0.000	0.000		0.001	-	-												0.084	
8.800	0.000	0.000	0.000		4.52	-	-				-	-						0.000	0.000	0.000		0.001	-	-												0.088	
9.200	0.000	0.000	0.000		4.12	-	-	0.000	0.000	0.000		4.14	-	-				0.000	0.000	0.000		0.001	-	-	0.000	0.000	0.000		0.001	-	-					0.092	
9.600	0.000	0.000	0.000		3.72	-	-	0.000	0.000	0.000		3.74	-	-				0.000	0.000	0.000		0.001	-	-	0.000	0.000	0.000		0.001	-	-					0.096	
10.000	0.000	0.000	0.000		3.32	-	-	0.000	0.000	0.000		3.34	-	-				0.000	0.000	0.000		0.001	-	-	0.000	0.000	0.000		0.001	-	-					0.100	
11.000	0.000	0.000	0.000		2.32	-	-	0.000	0.000	0.000		2.36	-	-				0.000	0.000	0.000		0.003	-	-	0.000	0.000	0.000		0.013	-	-					0.110	
12.000	0.000	0.000	0.000		1.33	-	-	0.000	0.000	0.000		1.44	-	-				0.000	0.000	0.000		0.002	-	5	0.000	0.000	0.000		0.097	-	-					0.120	
13.000	0.228	0.228	0.228	0.228	0.228	1	5	0.000	0.000	0.000		0.724	-	5				0.000	0.000	0.000		0.114	-	5	0.000	0.000	0.000		0.375	-	-					0.130	
14.000	0.000	0.000	0.000		0.046	-	7	0.000	0.000	0.000		0.288	-	5				0.000	0.000	0.000		0.722	-	-	0.000	0.000	0.000		0.939	-	-					0.140	
15.000	0.000	0.000	0.000		0.001	-	-	0.000	0.000	0.000		0.088	-	-				0.000	0.000	0.000		1.68	-	-	0.000	0.000	0.000		1.74	-	-					0.150	
16.000	0.000	0.000	0.000		0.001	-	-	0.000	0.000	0.000		0.022	-	-				0.000	0.000	0.000		2.68	-	-	0.000	0.000	0.000		2.69	-	-					0.160	
17.000	0.000	0.000	0.000		0.001	-	-	0.000	0.000	0.000		0.004	-	-				0.000	0.000	0.000		3.68	-	-	0.000	0.000	0.000		3.68	-	-					0.170	
18.000	0.000	0.000	0.000		0.001	-	-	0.000	0.000	0.000		0.001	-	-				0.000	0.000	0.000		4.68	-	-	0.000	0.000	0.000		4.68	-	-					0.180	
19.000	0.000	0.000	0.000		0.001	-	-	0.000	0.000	0.000		0.001	-	-				0.000	0.000	0.000		5.68	-	-	0.000	0.000	0.000		5.68	-	-					0.190	
Σύνολο:						1	12								0	10									1	10									0	0	
Αριθμός Πράξεων:						1									0	0									0.00										0	0	

ΠΕΙΡΑΙΩΣ FINANCIAL HOLD (ΚΟ)

(Μέγεθος Συμβολαίου: 100 Χρέογραφα, Τρόπος Εξάσκησης: Αμερικάνικος, Φυσική Παράδοση)

Τιμή Εξάσκησης	Δικαιώματα Αγοράς												Δικαιώματα Πώλησης																											
	Ιανουάριος 2021						Φεβρουάριος 2021						Λοιποί Μήνες		Ιανουάριος 2021						Φεβρουάριος 2021						Λοιποί Μήνες		Τιμή Εξάσκησης											
	Άνοιγμα	Ανιτ Τιμή	Καπιτ Τιμή	Τελ Τιμή	Τιμή κλεισ.	Όγκος	Άνοιγμα	Ανιτ Τιμή	Καπιτ Τιμή	Τελ Τιμή	Τιμή κλεισ.	Όγκος	Άνοιγτες θέσεις	Όγκος	Άνοιγτες θέσεις	Άνοιγμα	Ανιτ Τιμή	Καπιτ Τιμή	Τελ Τιμή	Τιμή κλεισ.	Όγκος	Άνοιγτες θέσεις	Όγκος	Άνοιγτες θέσεις	Όγκος	Άνοιγτες θέσεις														
0.350	0.000	0.000	0.000	0.900	-	-													0.000	0.000	0.000	0.001	-	-														0.004		
0.400	0.000	0.000	0.000	0.850	-	-													0.000	0.000	0.000	0.001	-	-													0.004			
0.450	0.000	0.000	0.000	0.800	-	-													0.000	0.000	0.000	0.001	-	-													0.005			
0.500	0.000	0.000	0.000	0.750	-	-													0.000	0.000	0.000	0.001	-	-													0.005			
0.550	0.000	0.000	0.000	0.700	-	-													0.000	0.000	0.000	0.001	-	-													0.006			
0.600	0.000	0.000	0.000	0.650	-	-													0.000	0.000	0.000	0.001	-	-													0.006			
0.650	0.000	0.000	0.000	0.600	-	-													0.000	0.000	0.000	0.001	-	-													0.007			
0.700	0.000	0.000	0.000	0.550	-	-													0.000	0.000	0.000	0.001	-	-													0.007			
0.750	0.000	0.000	0.000	0.500	-	-	0.000	0.000	0.000	0.504	-	-							0.000	0.000	0.000	0.001	-	-	0.000	0.000	0.000	0.002	-	-								0.008		
0.800	0.000	0.000	0.000	0.450	-	-	0.000	0.000	0.000	0.456	-	-							0.000	0.000	0.000	0.004	-	-	0.000	0.000	0.000	0.004	-	-								0.008		
0.850	0.000	0.000	0.000	0.400	-	-	0.000	0.000	0.000	0.410	-	-							0.000	0.000	0.000	0.001	-	-	0.000	0.000	0.000	0.008	-	-								0.009		
0.900	0.000	0.000	0.000	0.351	-	-	0.000	0.000	0.000	0.366	-	-							0.000	0.000	0.000	0.001	-	-	0.000	0.000	0.000	0.014	-	-								0.009		
0.950	0.000	0.000	0.000	0.301	-	-	0.000	0.000	0.000	0.323	-	-							0.000	0.000	0.000	0.001	-	-	0.000	0.000	0.000	0.021	-	-								0.010		
1.000	0.000	0.000	0.000	0.253	-	-	0.000	0.000	0.000	0.283	-	-							0.000	0.000	0.000	0.003	-	-	0.000	0.000	0.000	0.031	-	-								0.010		
1.100	0.000	0.000	0.000	0.164	-	-	0.000	0.000	0.000	0.213	-	-							0.000	0.000	0.000	0.014	-	-	0.000	0.000	0.000	0.061	-	-								0.011		
1.200	0.000	0.000	0.000	0.093	-	21	0.000	0.000	0.000	0.156	-	-							0.000	0.000	0.000	0.042	-	-	0.000	0.000	0.000	0.103	-	-								0.012		
1.300	0.000	0.000	0.000	0.045	-	30	0.000	0.000	0.000	0.111	-	-							0.000	0.000	0.000	0.095	-	-	0.000	0.000	0.000	0.158	-	-								0.013		
1.400	0.000	0.000	0.000	0.019	-	-	0.000	0.000	0.000	0.077	-	10							0.000	0.000	0.000	0.168	-	-	0.000	0.000	0.000	0.224	-	-								0.014		
1.500	0.000	0.000	0.000	0.007	-	-	0.000	0.000	0.000	0.052	-	-							0.000	0.000	0.000	0.256	-	-	0.000	0.000	0.000	0.299	-	-								0.015		
1.600	0.000	0.000	0.000	0.002	-	-	0.000	0.000	0.000	0.035	-	-							0.000	0.000	0.000	0.352	-	-	0.000	0.000	0.000	0.382	-	-								0.016		
1.700	0.000	0.000	0.000	0.001	-	-	0.000	0.000	0.000	0.023	-	-							0.000	0.000	0.000	0.450	-	-	0.000	0.000	0.000	0.470	-	-								0.017		
1.800	0.000	0.000	0.000	0.002	-	-	0.000	0.000	0.000	0.014	-	-							0.000	0.000	0.000	0.550	-	-	0.000	0.000	0.000	0.562	-	-								0.018		
1.900					-	-					-	-											-	-														0.019		
2.000					-	-					-	-											-	-														0.020		
2.200					-	-					-	-											-	-														0.022		
2.400					-	-					-	-											-	-														0.024		
Σύνολα:																																								0
Αριθμός Πράξεων:																																								0

Προϊόν Δανεισμού	Υποκείμενος Τίτλος	Πολυμερείς Συναλλαγές[1]					Διμερείς Συναλλαγές[2]		Δανεισμός Τίτλων μέσω ΟΤC[3]	
		Ανοιχτές θέσεις[5]	Προσφερόμενη ποσότητα	Μ.Σ.Τ[4]	Όγκος συναλλαγών	Μ.Σ.Τ[4]	Όγκος συναλλαγών	Μ.Σ.Τ[4]	Όγκος συναλλαγών	
ALPHABOR	ALPHA BANK (ΚΟ)	4,749	---	---	---	---	---	---	40,370,655	
TATTBOR	ATTICA BANK A.T.E. (ΚΟ)	14,300	---	---	---	---	---	---	370	
CENERBOR	CENERGY HOLDINGS (ΚΑ)	---	---	---	500	3.01%	---	---	---	
EEEBOR	COCA-COLA HBC AG (ΚΟ)	907	---	---	589	4.51%	---	---	70,546	
EUROBBOR	EUROBANK HOLDINGS (ΚΟ)	34,457	---	---	---	---	---	---	53,035,312	
FFGRPBOR	FOLLI-FOLLIE (ΚΟ)	---	---	---	---	---	---	---	1,067,847	
FOYRKBOR	FOURLIS ΣΥΜΜΕΤΟΧΩΝ (ΚΟ)	1,400	---	---	---	---	---	---	32,408	
INTRKBOR	INTRACOM HOLDINGS (ΚΟ)	500	---	---	---	---	---	---	---	
BELABOR	JUMBO (ΚΟ)	20,781	---	---	---	---	---	---	152,108	
LAMDABOR	LAMDA DEVELOPMENT(ΚΟ)	1,000	---	---	---	---	---	---	---	
MIGBOR	MARFIN INVESTMENT GROUP (ΚΟ)	500	---	---	500	2.65%	---	---	794,474	
QUALBOR	QUALITY & RELIABILITY (ΚΟ)	---	---	---	---	---	---	---	---	
TITCBOR	TITAN CEMENT (ΚΑ)	---	---	---	---	---	---	---	271,407	
VIORBOR	VIOTALCO SA/NV (ΚΑ)	3,641	---	---	---	---	---	---	---	
ADMIEBOR	ΑΔΜΗΕ ΣΥΜΜΕΤΟΧΩΝ Α.Ε. (ΚΟ)	1,976	---	---	---	---	---	---	218,455	
AEGBOR	ΑΕΡΟΠΟΡΙΑ ΑΙΓΑΙΟΥ (ΚΟ)	3	---	---	1,682	2.76%	---	---	108,312	
ALMYBOR	ΑΛΟΥΜΥΛ (ΚΟ)	---	---	---	---	---	---	---	---	
GEKTERNABOR	ΓΕΚ ΤΕΡΝΑ (ΚΟ)	12,100	---	---	---	---	---	---	26,852	
PPCBOR	ΔΕΗ (ΚΟ)	---	---	---	---	---	---	---	4,959,180	
ETEBOBOR	ΕΘΝΙΚΗ ΤΡΑΠΕΖΑ (ΚΟ)	3,408	---	---	---	---	---	---	10,782,263	
ELLAKTORBOR	ΕΛΛΑΚΤΩΡ (ΚΟ)	32,956	---	---	1,731	2.65%	---	---	176,898	
EXAEBOR	ΕΛΛΗΝ. ΧΡΗΜΑΤΙΣΤΗΡΙΑ-Χ.Α. (ΚΟ)	1,000	---	---	---	---	---	---	320,936	
ELPEBOR	ΕΛΛΗΝΙΚΑ ΠΕΤΡΕΛΑΙΑ (ΚΟ)	500	---	---	---	---	---	---	196,728	
EYDAPBOR	ΕΥΔΑΠ (ΚΟ)	---	---	---	---	---	---	---	255,864	
MOHBOR	ΜΟΤΟΡ ΟΪΛ (ΚΟ)	4,600	---	---	---	---	---	---	428,619	
MYTILBOR	ΜΥΤΙΛΗΝΑΙΟΣ (ΚΟ)	17,500	---	---	---	---	---	---	39,243	
PPABOR	ΟΛΠ (ΚΟ)	4,171	---	---	---	---	---	---	10,701	
OPAPBOR	ΟΠΑΠ (ΚΟ)	47,163	---	---	683	2.65%	---	---	1,383,950	
HTOBOR	ΟΤΕ (ΚΟ)	5,100	---	---	---	---	---	---	578,426	
TPEIRBOR	ΠΕΙΡΑΙΩΣ FINANCIAL HOLD (ΚΟ)	10,634	---	---	---	---	---	---	16,931,827	
PLAISBOR	ΠΛΑΙΣΙΟ COMPUTERS (ΚΟ)	---	---	---	---	---	---	---	4,000	

Σημειώσεις Προϊόντων Δανεισμού

[1] - Πολυμερείς Συμβάσεις Δανειοδοσίας των μεθόδων 8-1, 8-2 και 8-3-3 (σύμφ. Με Αποφ.17 ΔΣ του Χρηματιστηρίου).

[2] - Διμερείς Συμβάσεις Δανειοδοσίας των μεθόδων 8-3-1 και 8-3-2 (σύμφ. Με Αποφ. 20 ΔΣ του Χρηματιστηρίου).

[3] - Τα στοιχεία Συναλλαγές Δανεισμού Τίτλων μέσω ΟΤC δηλώνονται από τους χειριστές ΣΑΤ και αφορούν τις ποσότητες που έχουν καταγραφεί στο ΣΑΤ έως και τη προηγούμενη εργάσιμη ημέρα.

[4] - Μ.Σ.Τ: - Μέση Σταθμισμένη Τιμή (ως προς τα τεμάχια)

[5] - Τα στοιχεία αφορούν σε ανοιχτές θέσεις πριν την έναρξη της συνεδρίασης

Προϊόν Δανεισμού	Υποκείμενος Τίτλος	Πολυμερείς Συναλλαγές[1]					Διμερείς Συναλλαγές[2]		Δανεισμός Τίτλων μέσω OTC[3]
		Ανοιχτές θέσεις[5]	Προσφερόμενη ποσότητα	Μ.Σ.Τ[4]	Όγκος συναλλαγών	Μ.Σ.Τ[4]	Όγκος συναλλαγών	Μ.Σ.Τ[4]	Όγκος συναλλαγών
SARBOR	ΣΑΡΑΝΤΗΣ ΓΡ. (ΚΟ)	---	---	---	---	---	1,000	6.50%	18,390
TENERGYBOR	ΤΕΡΝΑ ΕΝΕΡΓΕΙΑΚΗ (ΚΟ)	18,963	---	---	---	---	---	---	63,378

Σημειώσεις Προϊόντων Δανεισμού

[1] - Πολυμερείς Συμβάσεις Δανειοδοσίας των μεθόδων 8-1, 8-2 και 8-3-3 (σύμφ. Με Αποφ.17 ΔΣ του Χρηματιστηρίου).

[2] - Διμερείς Συμβάσεις Δανειοδοσίας των μεθόδων 8-3-1 και 8-3-2 (σύμφ. Με Αποφ. 20 ΔΣ του Χρηματιστηρίου).

[3] - Τα στοιχεία Συναλλαγές Δανεισμού Τίτλων μέσω OTC δηλώνονται από τους χειριστές ΣΑΤ και αφορούν τις ποσότητες που έχουν καταγραφεί στο ΣΑΤ έως και τη προηγούμενη εργάσιμη ημέρα.

[4] - Μ.Σ.Τ: - Μέση Σταθμισμένη Τιμή (ως προς τα τεμάχια)

[5] - Τα στοιχεία αφορούν σε ανοιχτές θέσεις πριν την έναρξη της συνεδρίασης

Κωδικό και ονομασίες Κλάδων Οικονομικής Δραστηριότητας του Χρηματιστηρίου Αθηνών

12003 - Διαπραγματεύσιμα Αμοιβαία Κεφάλαια	10101010 Υπηρεσίες Ηλεκτρονικών Υπολογιστών
10101015 Λογισμικό	10102030 Υλικό Υπολογιστών
15101010 Εξοπλισμός Τηλεπικοινωνιών	15102015 Υπηρεσίες Τηλεπικοινωνιών
20101010 Υγειονομικές Μονάδες	20101025 Υπηρεσίες Υγείας
20102010 Ιατρικός Εξοπλισμός	20103015 Φαρμακευτικά Προϊόντα
30101010 Τράπεζες	30202000 Διαφοροποιημένες Χρηματοοικονομικές Υπηρεσίες
30202010 Διαχείριση Κεφαλαίων & Θεματοφύλακες	30202015 Επενδυτικές Υπηρεσίες
30302010 Γενικές Ασφάλειες	30302015 Μεσίτες Ασφαλίσεων
35101010 Συμμετοχές & Ανάπτυξη Ακίνητης Περιουσίας	35101015 Υπηρεσίες Ακίνητης Περιουσίας
35102000 Διαφοροποιημένες Α.Ε.Ε.Α.Π.	35102030 Α.Ε.Ε.Α.Π. Επαγγελματικών Χώρων
40201040 Υπηρεσίες Ενοικίασης και Χρηματοδοτικής Μίσθωσης	40202010 Κατασκευή Κατοικιών
40202015 Έπιπλα	40202020 Οικιακές Συσκευές
40203040 Ηλεκτρονική Ψυχαγωγία	40203045 Παιχνίδια
40204020 Ρούχα και Αξεσουάρ	40301010 Ψυχαγωγία
40301030 Εκδόσεις	40301035 Ραδιοτηλεοπτικοί Φορείς
40401010 Διαφοροποιημένοι Έμποροι	40401020 Εμπόριο Ενδυμάτων
40401025 Εμπόριο Προϊόντων Οικιακής Βελτίωσης	40401030 Εξειδικευμένο Λιανικό Εμπόριο
40501010 Αεροπορικές Εταιρείες	40501015 Ταξίδια & Τουρισμός
40501020 Τυχερά Παιχνίδια	40501025 Ξενοδοχεία & Πανσιόν
45101015 Απόσταση & Οινόπαραγωγή	45101020 Αναψυκτικά
45102010 Γεωργεία, Αλιεία, Εκτροφή και Φυτείες	45102020 Τρόφιμα
45103010 Καπνός	45201010 Λιανικό & Χονδρικό Εμπόριο Τροφίμων
45201020 Είδη Προσωπικής Φροντίδας	50101010 Κατασκευές
50101030 Τσιμέντα	50101035 Άλλα Οικοδομικά Υλικά
50202010 Ηλεκτρικά Εξαρτήματα	50203000 Διαφοροποιημένες Βιομηχανίες
50203015 Πλαστικά	50203030 Υλικά Συσκευασίας
50204000 Μηχανήματα Βιομηχανικού Εξοπλισμού	50204020 Μηχανήματα Κατασκευών
50205010 Προμηθευτές Βιομηχανίας	50205020 Υποστηρικτικές Υπηρεσίες προς Επιχειρήσεις
50205030 Υπηρεσίες Μαζικής Εκτύπωσης	50206015 Εμπορικά Οχήματα & Ανταλλακτικά
50206030 Θαλάσσιες Μεταφορές	50206060 Υπηρεσίες Μεταφορών
55101000 Διαφοροποιημένα Υλικά	55101020 Κλωστοϋφαντουργικά Προϊόντα
55102000 Ορυχεία	55102010 Σίδηρος & Χάλυβας
55102015 Μεταλλουργία	55102035 Αλουμίνιο
60101000 Καθετοποιημένες Εταιρ. Πετρελαίου & Φυσικού Αερίου	60101020 Διυλιστήρια & Εμπορία Πετρελαιοειδών
65101010 Εναλλακτική Ηλεκτρική Ενέργεια	65101015 Συμβατική Ηλεκτρική Ενέργεια
65102030 Ύδρευση	



ATHEX
Athens Stock Exchange

Λεωφ. Αθηνών 110 104 42 Αθήνα
110, Athinon Ave. GR 104 42 Athens
tel. (+30)210-33.66.800, fax (+30)210-33.66.101
www.athexgroup.gr