

21

Ημερήσιο Δελτίο
Συναλλακτικής Δραστηριότητας

Daily Official List
of Trading Activity

Παρασκευή, 8 Ιανουαρίου, 2021

Έτος: 142 Αύξων Αριθμός Συνεδρίασης: 4



ATHEXGROUP
Athens Exchange Group

Αποποίηση Ευθύνης:

Η εταιρεία Ελληνικά Χρηματιστήρια-Χρηματιστήριο Αθηνών Ανώνυμη Εταιρεία Συμμετοχών καταβάλλει κάθε δυνατή προσπάθεια ώστε να διασφαλίσει ότι οι πληροφορίες και τα λοιπά στοιχεία που εμφανίζονται στο Ημερήσιο Δελτίο Τιμών (Η.Δ.Τ.) είναι ορθά και πλήρη αλλά δεν έχει καμία ευθύνη για ενδεχόμενο λάθος ή παράλειψη στοιχείων και / ή ευθύνη σχετικά με την ακρίβεια, αξιοπιστία, επικαιροποίηση και πληρότητα των παραπάνω πληροφοριών και στοιχείων ή ευθύνη προερχόμενη άμεσα ή έμμεσα από την χρήση των παραπάνω πληροφοριών.

Η Εταιρία δεν έχει καμία ευθύνη για την ακρίβεια των στοιχείων που περιλαμβάνονται στις ανακοινώσεις των εισηγμένων εταιρειών. Πιθανές προσβολές δικαιωμάτων τρίτων από το περιεχόμενο των ανακοινώσεων συνιστούν αποκλειστική ευθύνη του αποστολέα των ανακοινώσεων.

Όλα τα αναγραφόμενα στο Η.Δ.Τ. στοιχεία παρέχονται μόνο για τους σκοπούς της πληροφόρησης και δεν συνιστούν παροχή επενδυτικών συμβουλών ή πρόσκληση για επένδυση σε κινητές αξίες που διαπραγματεύονται στο Χρηματιστήριο Αθηνών.

Αναγνωρίζεται και συμφωνείται ότι όλα τα δικαιώματα επί των πληροφοριών που εμφανίζονται στο Η.Δ.Τ. θα αποτελούν κυριότητα της εταιρίας και οποιοδήποτε άλλο δικαίωμα συμπεριλαμβανομένου του δικαιώματος πνευματικής ιδιοκτησίας, σήματος κλπ. ανήκουν στο Χρηματιστήριο Αθηνών.

Τα ανωτέρω στοιχεία αποτελούν ιδιοκτησία της Εταιρίας και προστατεύονται σύμφωνα με τις διατάξεις περί πνευματικής ιδιοκτησίας. Απαγορεύεται α) η με οποιοδήποτε τρόπο ή μέσο αναπαραγωγή, αναδημοσίευση, τροποποίηση, αντιγραφή, πώληση, μετάδοση ή διανομή του συνόλου ή μέρους τους, χωρίς αναφορά στην πηγή και β) η εμπορική εκμετάλλευση των στοιχείων από τρίτους.

Η Εταιρία δεν φέρει καμία ευθύνη προερχόμενη άμεσα ή έμμεσα από χρήση ή τυχόν αλλοίωση των ανωτέρω στοιχείων όταν αυτά χρησιμοποιούνται από

Ελληνικά Χρηματιστήρια - Χρηματιστήριο Αθηνών Α.Ε. Συμμετοχών

Λεωφόρος Αθηνών 110, 10442 Αθήνα, Τηλ: (210) 33.66.800, Fax: (210) 32.13.938

www.athexgroup.gr

Χρηματιστηριακό Κέντρο Θεσσαλονίκης

Κατούνη 16-18, Θεσ/νίκη 546 25, Τηλ: (2310) 567.667, Fax: (2310) 530.455

Συνεγγυητικό Κεφάλαιο Εξασφάλισης Επενδυτικών Υπηρεσιών

Φειδίου 14-16, Αθήνα 106 78, Τηλ: (210) 33.04.682, Fax: (210) 33.04.155

Επιτροπή Κεφαλαιαγοράς

Κολοκοτρώνη 1 & Σταδίου 1, Αθήνα 105 62, Τηλ: (210) 33.77.100, Fax: (210) 33.77.173

Πίνακας Περιεχομένων

Ενότητα 1: Στατιστικά Στοιχεία Χρεογράφων, Παραγώγων και Δανεισμού

- Οι Αγορές Χρεογράφων Παραγώγων Δανεισμού
- Χρηματιστηριακοί Δείκτες
- Αναλυτικά Στοιχεία Συναλλαγών Αγοράς Χρεογράφων
- Στοιχεία Συναλλαγών Κλάδων Χρηματιστηρίου Αθηνών & Χρηματοοικονομικών Προϊόντων (Δ.Α.Κ.)
- Οι 10 Μετοχές με τη μεγαλύτερη Άνοδο & Πτώση
- Αναλυτικά Στοιχεία Συναλλαγών Αγοράς Παραγώγων

Ενότητα 2: Αναλυτικά Στοιχεία Συναλλαγών Χρεογράφων

- Αναλυτικά Στοιχεία Συναλλαγών Χρεογράφων
- Σημειώσεις Χρεογράφων

Ενότητα 3: Στοιχεία Συναλλαγών Χρεογράφων

- Στοιχεία Συναλλαγών Πακέτων
- Στοιχεία Συναλλαγών Δικαιωμάτων

- Στοιχεία Δανεισμού Τίτλων
- Στοιχεία Συναλλαγών Εκποιήσεων
- Στοιχεία Συναλλαγών Εκποιήσεων Ενσώματων Ονομαστικών Μετοχών
- Στοιχεία Ενεργητικού Διαπραγματεύσιμων Αμοιβαίων Κεφαλαίων (Δ.Α.Κ.)
- Χαρακτηριστικά Διαπραγματεύσιμων Αμοιβαίων Κεφαλαίων (Δ.Α.Κ.)

Ενότητα 4: Ανακοινώσεις

Ενότητα 5: Ομόλογα Διαπραγματεύσιμα στην Αγορά Αξιών Σταθερού Εισοδήματος

- Ομολογιακά Δάνεια Επιχειρήσεων – Οργανωμένη Αγορά (Μετατρέψιμα)
- Ομολογιακά Δάνεια Επιχειρήσεων – Οργανωμένη Αγορά (Μη Μετατρέψιμα)
- Ομόλογα Ελληνικού Δημοσίου
- Έντοκα Γραμμάτια & Zero Coupon Ομόλογα Ελληνικού Δημοσίου
- Ομόλογα Ελληνικού Δημοσίου Διαπραγματεύσιμα με τη Μέθοδο Εκφώνησης - Αντιφώνησης
- Ομόλογα Κρατικών Τραπεζών

Ενότητα 6: Πρόσθετα Στοιχεία Ενημέρωσης

- Πίνακας Μελών Χρηματιστηρίου Αθηνών και Μελών ΕΤ.ΕΚ.
- Πίνακας Μετοχών Υπό Ειδική Διαπραγμάτευση
- Γνωστοποιήσεις Συναλλαγών - Κατάλογος Υπόχρεων Προσώπων

Ενότητα 7: Αναλυτικά Στοιχεία Συναλλαγών Αγοράς Παραγώγων

- Συμβόλαια Μελλοντικής Εκπλήρωσης σε Δείκτες
- Συμβόλαια Μελλοντικής Εκπλήρωσης σε Μετοχές
- Δικαιώματα Προαίρεσης σε Δείκτες
- Δικαιώματα Προαίρεσης σε Μετοχές
- Στοιχεία Συναλλαγών Προϊόντων Δανεισμού

Παράρτημα Α: Κωδικοί και ονομασίες Κλάδων Οικονομικής Δραστηριότητας του Χρηματιστηρίου Αθηνών

Οι Αγορές Χρεογράφων Παραγώγων Δανεισμού

Γενικός Δείκτης Τιμών και Αξία Συναλλαγών Μετοχών και Παραγώγων

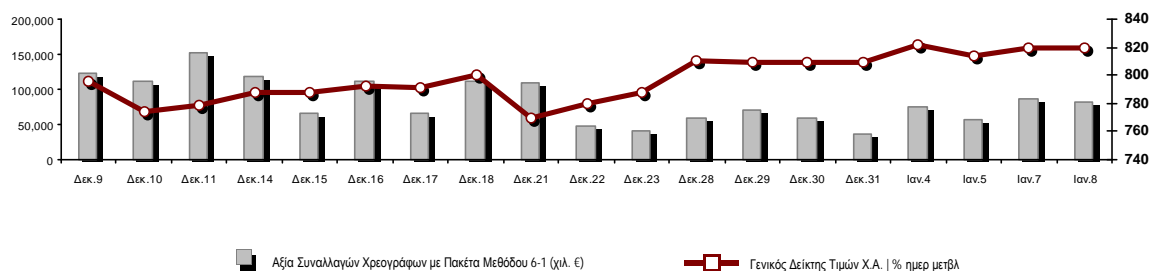

Κεφαλαιοποίηση Χ.Α. (εκατ €)**:	54,195.89		Συνολικές Ανοικτές Θέσεις σε Παράγωγα	372,700
Ημερήσια μεταβολή: εκατ. € %	134.56	0.25%	Ανοικτές θέσεις σε ΣΜΕ επί Δεικτών % ημερ μετβλ	5,802 3.81%
Μέση ετήσια Κεφ/ποίηση: εκατ. € % Μετβλ. Μέση προηγ. έτος	54,070.54	14.09%	Ανοικτές θέσεις σε ΣΜΕ επί μετοχών % ημερ μετβλ	364,526 3.65%
Γενικός Δείκτης Τιμών Χ.Α. % ημερ μετβλ	819.27	-0.09%	Ανοικτές θέσεις σε Δικαιώματα επί Δεικτών % ημερ μετβλ	1,758 7.59%
Κεφαλαιοποίηση Γενικού Δείκτη (εκατ. €)	48,405.00		Ανοικτές θέσεις σε Δικαιώματα επί μετοχών % ημερ μετβλ	614 -0.16%
Ημερήσια μεταβολή (εκατ. €)	116.47			
Αξία Συναλλαγών Χρεογράφων με Πακέτα Μεθόδου 6-1 (χιλ. €)	80,977.02		Πλήθος Συμβολαίων Παραγώγων:	35,891
Ημερήσια μεταβολή: %	-5,801.68	-6.69%	Ημερήσια μεταβολή: τμχ %	-6,323 -14.98%
Μέση Αξία Συν/γών ΥΙD: χιλ. € % Μετβλ Μέση προηγ. έτος	74,849.11	16.88%	Μέσος Όγκος Συμβ. ΥΙD: % Μετβλ Μέσο προηγ. Έτος	42,360 5.74%
Αξία Συναλλαγών Πακέτων Μεθόδου 6-1 (χιλ. €)	12,006.34		Πλήθος Πράξεων Παραγώγων:	2,375
Αξία Συναλλαγών Πακέτων Μεθόδου 6-2 & 6-3 (χιλ. €)	64.30		Ημερήσια μεταβολή: πλήθος %	-253 -9.63%
Αξία Συναλλαγών Ομολόγων (χιλ.€)	982.30		Μέσο Πλήθος Πράξεων ΥΙD: % Μετβλ Μέσο προηγ. Έτος	2,745 3.41%
Όγκος Συναλλαγών Χρεογράφων με Πακέτα Μεθόδου 6-1 (χιλ. Τμχ)	51,605.94		Συνολικές Ανοικτές Θέσεις σε Δανεισμό	206,002
Ημερήσια μεταβολή: χιλ. τμχ %	3,900.42	8.18%	Ημερήσια μεταβολή: τμχ %	-42,720 -17.18%
Μέσος Όγκος Συν/γών ΥΙD: % Μετβλ Μέσο προηγ. Έτος	42,942.92	4.51%	Πλήθος Συναλλαγών Δανεισμού (Πολυμερής/Διμερής)	36,307
Όγκος Συναλλαγών Πακέτων Μεθόδου 6-1 (χιλ. Τεμάχια)	9,829.51		Ημερήσια μεταβολή: τμχ %	-11,973
Όγκος Συναλλαγών Πακέτων Μεθόδου 6-2 & 6-3 (χιλ. Τεμάχια)	50.83		Πλήθος Πολυμερών Συναλλαγών	36,307
Όγκος Συναλλαγών Ομολόγων	971,000		Πλήθος Διμερών Συναλλαγών	0
Πλήθος Πράξεων Χρεογράφων με Πακέτα Μεθόδου 6-1	36,008		Πλήθος Πράξεων Δανεισμού:	23
Ημερήσια μεταβολή: πλήθος %	-2,309	-6.03%	Ημερήσια μεταβολή: %	2
Μέσο Πλήθος Πράξεων ΥΙD: % Μετβλ Μέσο προηγ. Έτος	36,981	13.31%	Πλήθος Πράξεων Πολυμερών Συναλλαγών	23
Πλήθος πακέτων Μεθόδου 6-1	9		Πλήθος Πράξεων Διμερών Συναλλαγών	0
Πλήθος πακέτων Μεθόδου 6-2 & 6-3	3			
Πλήθος συναλλαγών Ομολόγων	74			

Κεφαλαιοποίηση Χ.Α. (εκατ €)**

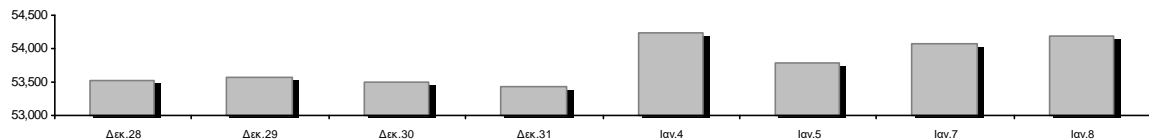

Ημερήσια Διακύμανση Γενικού Δείκτη Τιμών Χρηματιστηρίου Αθηνών



Χρηματιστηριακοί Δείκτες

Ονομασία Δείκτη	08/01/2021	07/01/2021	Δ μον.	Δ %	Κατώτερη	Ανώτερη	Κατ.έτους	Ανωτ.έτους	Ετησ. μεταβ.
Γενικός Δείκτης Τιμών Χ.Α.	819.27	820.03	-0.76	-0.09%	812.81	826.60	807.02	827.19	1.27% #
FTSE/Χ.Α. Large Cap	1,950.62	1,953.15	-2.53	-0.13%	1,932.45	1,968.85	1,923.13	1,974.47	0.83% #
FTSE/Χ.Α. Mid Cap	1,123.58	1,127.71	-4.13	-0.37%	1,117.32	1,134.13	1,106.46	1,134.13	1.46% #
FTSE/Χ.Α.-Χ.Α.Κ. Τραπεζικός Δείκτης	379.24	382.89	-3.65	-0.95%	370.05	388.60	370.05	407.53	-3.45% €
FTSE/Χ.Α. Υψηλής Μερισματικής Απόδοσης	2,804.14	2,800.99	3.15	0.11%	2,789.25	2,826.83	2,704.09	2,826.83	3.70% #
FTSE/Χ.Α. Διεθνούς Δραστηριοποίησης Plus	2,129.36	2,139.81	-10.45	-0.49%	2,119.94	2,154.82	2,101.33	2,154.82	1.33% #
FTSE/Χ.Α. Mid & Small Cap Θεμελιωδών Μεγεθών	3,179.61	3,177.83	1.78	0.06%	3,162.48	3,189.53	3,124.15	3,209.26	1.78% #
Δείκτης ATHEX Select Plus	3,075.33	3,091.25	-15.92	-0.52%	3,066.28	3,111.48	3,064.85	3,122.90	-0.17% €
Δείκτης ATHEX Select	3,088.72	3,095.77	-7.05	-0.23%	3,061.76	3,119.95	3,027.78	3,121.02	2.01% #
FTSE/Χ.Α. Δείκτης Αγοράς	478.30	477.31	0.99	0.21%	474.17	481.31	471.52	482.78	0.99% #
Δείκτης FTSE Med	4,635.35	4,578.20	57.15	1.25%			4,530.82	4,635.35	2.20% #
Δείκτης Συνολικής Απόδοσης Γενικού Δείκτη Χ.Α.	1,377.79	1,379.06	-1.27	-0.09%	1,366.92	1,390.11	1,357.18	1,391.10	1.27% #
FTSE/Χ.Α. Large Cap Συνολικής Απόδοσης	2,994.02	2,997.91	-3.89	-0.13%			2,981.93	3,016.09	0.83% #
FTSE/Χ.Α. Mid Cap Συνολικής Απόδοσης	1,410.39	1,415.58	-5.19	-0.37%			1,397.15	1,415.58	1.46% #
FTSE/Χ.Α.-Χ.Α.Κ. Τραπεζικός Δείκτης Συνολ. Απόδ.	332.20	335.40	-3.20	-0.95%			332.20	348.74	-3.45% €
Ελληνικός Δείκτης Mid & Small Cap	1,218.64	1,224.29	-5.65	-0.46%	1,214.19	1,232.15	1,202.50	1,232.15	1.34% #
FTSE/Χ.Α. Τράπεζες	501.07	505.89	-4.82	-0.95%	488.93	513.44	488.93	538.45	-3.45% €
FTSE/Χ.Α. Ασφάλειες	1,973.20	1,965.23	7.97	0.41%	1,957.25	1,977.18	1,909.42	1,993.13	3.34% #
FTSE/Χ.Α. Χρηματοοικονομικές Υπηρεσίες	801.65	810.76	-9.11	-1.12%	796.92	832.38	763.95	832.38	4.93% #
FTSE/Χ.Α. Βιομηχανικά Προϊόντα & Υπηρεσίες	3,008.90	3,050.94	-42.04	-1.38%	2,997.43	3,063.99	2,931.95	3,082.38	2.59% #
FTSE/Χ.Α. Εμπόριο	49.64	49.59	0.05	0.10%	49.11	50.16	49.11	51.40	0.14% #
FTSE/Χ.Α. Ακίνητης Περιουσίας	4,785.87	4,901.25	-115.38	-2.35%	4,716.74	4,905.35	4,716.74	4,969.83	-0.81% €
FTSE/Χ.Α. Καταναλωτικά Προϊόντα & Υπηρεσίες	7,644.28	7,724.57	-80.29	-1.04%	7,644.28	7,844.02	7,621.15	7,866.12	-1.77% €
FTSE/Χ.Α. Τρόφιμα & Ποτά	10,060.08	9,823.41	236.67	2.41%	9,823.41	10,201.04	9,821.77	10,201.04	1.77% #
FTSE/Χ.Α. Πρώτες Ύλες	6,036.48	6,084.03	-47.55	-0.78%	6,007.72	6,125.22	5,884.64	6,239.09	-1.91% €
FTSE/Χ.Α. Κατασκευές & Υλικά	2,801.34	2,809.95	-8.61	-0.31%	2,794.63	2,847.56	2,740.19	2,847.56	1.46% #
FTSE/Χ.Α. Ενέργεια	3,299.80	3,288.89	10.91	0.33%	3,277.98	3,359.24	2,964.77	3,359.24	11.30% #
FTSE/Χ.Α. Ταξίδια & Αναψυχή	1,747.38	1,736.86	10.52	0.61%	1,720.01	1,767.39	1,683.53	1,767.39	0.86% #
FTSE/Χ.Α. Τεχνολογία	1,135.03	1,157.68	-22.65	-1.96%	1,120.62	1,157.98	1,092.34	1,167.75	3.91% #
FTSE/Χ.Α. Τηλεπικοινωνίες	3,685.01	3,691.29	-6.28	-0.17%	3,669.24	3,710.67	3,640.74	3,734.35	1.11% #
FTSE/Χ.Α. Υπηρεσίες Κοινής Ωφέλειας	4,815.12	4,775.85	39.27	0.82%	4,734.62	4,826.28	4,602.67	4,826.28	4.62% #
FTSE/Χ.Α. Υγεία	440.86	438.53	2.33	0.53%	436.19	440.86	417.53	459.52	-0.53% €
Δείκτης Όλων των Μετοχών Χ.Α.	190.22	189.74	0.48	0.25%	190.22	190.22	188.76	190.40	1.42% #
Ελληνικός Δείκτης Εταιρικών Ομολόγων	122.60	122.48	0.11	0.09%			122.29	122.60	0.44% #
Ελληνικός Δείκτης Τιμών Εταιρικών Ομολόγων	94.20	94.12	0.08	0.08%			93.98	94.20	0.38% #

Σημείωση 1: Το κλείσιμο των Δεικτών FTSE/Med 100, Ελληνικός Δείκτης Εταιρικών Ομολόγων και, Ελληνικός Δείκτης Τιμών Εταιρικών Ομολόγων αφορούν την συνεδρίαση της 05/01/2021.

Σημείωση 2: Ο Ελληνικός Δείκτης Mid & Small Cap είναι Customized δείκτης υπολογιζόμενος από το Χρηματιστήριο Αθηνών.

Αναλυτικά Στοιχεία Συναλλαγών Αγοράς Χρεογράφων

	Όλα τα Χρεόγραφα	Κύρια Αγορά	Επιτήρηση	Διαπραγματεύσιμα Αμοιβαία Κεφάλαια
Σύνολα	130	116	13	1
Ανοδικές / Καθοδικές / Σταθερές:	43 / 65 / 22	36 / 62 / 18	6 / 3 / 4	1 / 0 / 0
Κεφαλαιοποίηση Χ.Α. (εκατ €) **	54,195.89	53,859.84	336.05	
Μέση Ημερήσια Αξία Συν/γών (χιλ. €)	74,849.11	74,997.18	94.60	6.54
Αξία Συναλλαγών	81,041.32	80,925.81	93.84	21.67
Κύριος Πίνακας:	68,970.68	68,855.17	93.84	21.67
Προσυμφωνημένων Συναλλαγών 6_1_2_3:	12,070.64	12,070.64	0.00	0.00
Πίνακας Εκποιήσεων:	0.00	0.00	0.00	0.00
Πίνακας Ειδικών Όρων:	0.00	0.00	0.00	0.00
Μέσος Ημερήσιος Όγκος Συναλλαγών	42,942,919	42,749,114	583,075	333
Όγκος Συναλλαγών	51,656,768	50,982,383	673,285	1,100
Κύριος Πίνακας:	41,776,430	41,102,045	673,285	1,100
Προσυμφωνημένων Συναλλαγών 6_1_2_3:	9,880,338	9,880,338	0	0
Πίνακας Εκποιήσεων:	0	0	0	0
Πίνακας Ειδικών Όρων:	0	0	0	0
Μέσο Ημερήσιο Πλήθος Πράξεων	36,981	36,708	272	3
Αριθμός Πράξεων	36,011	35,740	265	6
Κύριος Πίνακας:	35,999	35,728	265	6
Προσυμφωνημένων Συναλλαγών 6_1_2_3:	12	12	0	0
Πίνακας Εκποιήσεων:	0	0	0	0
Πίνακας Ειδικών Όρων:	0	0	0	0

Στοιχεία Συναλλαγών Κλάδων Χρηματιστηρίου Αθηνών & Χρηματοοικονομικών Προϊόντων (Δ.Α.Κ.)

Κωδικός	Κλάδοι	Ανοδικές / Καθοδικές / Σταθερές	Αριθμός Πράξεων	Όγκος Συναλλαγών	Αξία Συναλλαγών	% στη Συνολική Αξία
12000	- Χρηματοοικονομικά Προϊόντα	1 / 0 / 0	6	1,100	21,672.00	0.03%
3510	- Ακίνητη Περιουσία	2 / 3 / 3	728	160,839	909,950.23	1.12%
3030	- Ασφάλειες	1 / 0 / 0	91	24,289	119,919.27	0.15%
5020	- Βιομηχανικά Προϊόντα & Υπηρεσίες	5 / 10 / 5	2,659	751,504	4,331,336.66	5.34%
4040	- Εμπόριο	3 / 3 / 1	507	147,920	432,771.91	0.53%
6010	- Ενέργεια	3 / 1 / 0	3,740	677,821	8,090,628.48	9.98%
4020	- Καταναλωτικά Προϊόντα & Υπηρεσίες	3 / 4 / 1	1,850	1,062,575	9,474,932.32	11.69%
5010	- Κατασκευές & Υλικά Κατασκευών	5 / 6 / 1	1,973	851,682	2,162,930.77	2.67%
4030	- Μέσα Ενημέρωσης	0 / 2 / 0	45	18,707	4,445.56	0.01%
4520	- Προσωπική Φροντίδα, Φάρμακα & Παντοπωλεία	1 / 1 / 1	272	74,746	289,556.57	0.36%
5510	- Πρώτες Ύλες	3 / 10 / 2	774	333,557	721,075.46	0.89%
4050	- Ταξίδια και Αναψυχή	4 / 2 / 1	1,967	700,225	4,688,247.78	5.79%
1010	- Τεχνολογία	1 / 8 / 1	977	302,320	726,323.66	0.90%
1510	- Τηλεπικοινωνίες	2 / 1 / 1	2,331	731,556	6,882,709.68	8.49%
3010	- Τράπεζες	3 / 3 / 0	11,827	30,157,852	28,868,633.98	35.62%
4510	- Τρόφιμα, Ποτά & Καπνοβιομηχανίες	3 / 6 / 1	303	72,408	585,084.73	0.72%
2010	- Υγεία	1 / 1 / 2	31	11,535	11,958.97	0.01%
6510	- Υπηρεσίες Κοινής Ωφέλειας	2 / 2 / 1	4,323	1,551,026	11,521,894.60	14.22%
3020	- Χρηματοοικονομικές Υπηρεσίες	0 / 2 / 1	1,607	14,025,106	1,197,248.79	1.48%

Οι 10 Μετοχές με τη μεγαλύτερη Άνοδο & Πτώση

Κύρια Αγορά

Μετοχές με τη μεγαλύτερη Θετική μεταβολή τιμής	Τιμή κλεισ.	Μεταβ.	Μετοχές με τη μεγαλύτερη Αρνητική μεταβολή τιμής	Τιμή κλεισ.	Μεταβ.
INTRAKAT (ΚΟ)	1.375	4.17% #	ΤΖΙΡΑΚΙΑΝ ΠΡΟΦΙΛ (ΚΟ)	2.38	-7.39% α
INTRACOM HOLDINGS (ΚΟ)	0.86	3.12% #	ΜΟΤΟΔΥΝΑΜΙΚΗ (ΚΟ)	1.035	-5.91% α
ΙΝΤΕΑΛ ΟΜΙΛΟΣ (ΚΟ)	2.7	3.05% #	QUALITY & RELIABILITY (ΚΟ)	0.271	-4.58% α
SPACE HELLAS (ΚΟ)	5.96	2.76% #	ΔΟΜΙΚΗ ΚΡΗΤΗΣ (ΚΟ)	0.44	-3.51% α
COCA-COLA HBC AG (ΚΟ)	26.89	2.44% #	ΔΡΟΜΕΑΣ (ΚΟ)	0.448	-3.45% α
ΤΕΡΝΑ ΕΝΕΡΓΕΙΑΚΗ (ΚΟ)	14.78	2.07% #	ΕΘΝΙΚΗ ΤΡΑΠΕΖΑ (ΚΟ)	2.09	-3.24% α
ΚΛΟΥΚΙΝΑΣ - ΛΑΠΠΑΣ (ΚΟ)	0.62	1.97% #	QUEST ΣΥΜΜΕΤΟΧΩΝ (ΚΟ)	10.7	-2.73% α
ΠΛΑΙΣΙΟ COMPUTERS (ΚΟ)	3.65	1.95% #	LAMDA DEVELOPMENT(ΚΟ)	7.03	-2.63% α
ΑΤΤΙΚΑ BANK Α.Τ.Ε. (ΚΟ)	0.2315	1.54% #	MARFIN INVESTMENT GROUP (ΚΟ)	0.0382	-2.55% α
EUROBANK HOLDINGS (ΚΟ)	0.5996	1.49% #	BYTE COMPUTER (ΚΟ)	1.635	-2.39% α

Μετοχές με τη μεγαλύτερη Αξία Συναλλαγών	Αξία (χιλ. €)	Μεταβ.	Μετοχές με το μεγαλύτερο Όγκο Συναλλαγών	Όγκος	Μεταβ.
ΕΘΝΙΚΗ ΤΡΑΠΕΖΑ (ΚΟ)	10,938.93	-3.24% α	EUROBANK HOLDINGS (ΚΟ)	15,897,680	1.49% #
EUROBANK HOLDINGS (ΚΟ)	9,409.62	1.49% #	MARFIN INVESTMENT GROUP (ΚΟ)	13,867,659	-2.55% α
JUMBO (ΚΟ)	9,263.49	-1.13% α	ALPHA BANK (ΚΟ)	7,049,280	-2.10% α
ΜΟΤΟΡ ΟΪΛ (ΚΟ)	7,387.82	0.99% #	ΕΘΝΙΚΗ ΤΡΑΠΕΖΑ (ΚΟ)	5,184,336	-3.24% α
ΟΤΕ (ΚΟ)	6,592.28	-0.22% α	ΠΕΙΡΑΙΩΣ FINANCIAL HOLD (ΚΟ)	1,756,044	0.48% #
ALPHA BANK (ΚΟ)	6,252.59	-2.10% α	ΔΕΗ (ΚΟ)	693,481	0.99% #
ΔΕΗ (ΚΟ)	5,238.69	0.99% #	JUMBO (ΚΟ)	657,955	-1.13% α
ΤΕΡΝΑ ΕΝΕΡΓΕΙΑΚΗ (ΚΟ)	4,544.85	2.07% #	ΜΟΤΟΡ ΟΪΛ (ΚΟ)	556,164	0.99% #
ΟΠΑΠ (ΚΟ)	4,217.19	0.64% #	ΟΤΕ (ΚΟ)	494,687	-0.22% α
ΜΥΤΙΛΗΝΑΙΟΣ (ΚΟ)	3,285.53	-1.52% α	ΑΔΜΗΕ ΣΥΜΜΕΤΟΧΩΝ Α.Ε. (ΚΟ)	478,566	-1.30% α

Σημείωση: Απεικονίζονται οι Μετοχές που δεν ανήκουν στις Κατηγορίες Χαμηλής Διασποράς και Επιτήρησης και πραγματοποιήσαν κατά τη διάρκεια της συνεδρίασης Αξία Συναλλαγών μεγαλύτερη από 10,000 Ευρώ.

Αναλυτικά Στοιχεία Συναλλαγών Αγοράς Παραγώγων

	Αριθμός Πράξεων	Όγκος	Ανοικτές θέσεις
Σ.Μ.Ε. σε Δείκτες	321	1,550	5,802
FTSE/X.A. Large Cap	321	1,550	5,802
Σ.Μ.Ε. σε Μετοχές	2,046	34,281	364,526
ΑΔΜΗΕ ΣΥΜΜΕΤΟΧΩΝ Α.Ε. (ΚΟ)	39	259	6,556
ALPHA BANK (ΚΟ)	429	8,759	86,652
ΑΤΤΙΚΑ BANK Α.Τ.Ε. (ΚΟ)	0	0	200
COCA-COLA HBC AG (ΚΟ)	8	14	116
CENERGY HOLDINGS (ΚΑ)	15	92	6,739
ΕΛΛΑΚΤΩΡ (ΚΟ)	19	94	3,241
EUROBANK HOLDINGS (ΚΟ)	211	5,284	57,082
ΕΥΔΑΠ (ΚΟ)	10	46	277
FOURLIS ΣΥΜΜΕΤΟΧΩΝ (ΚΟ)	14	41	410
ΓΕΚ ΤΕΡΝΑ (ΚΟ)	29	50	3,899
ΕΛΛΗΝ. ΧΡΗΜΑΤΙΣΤΗΡΙΑ-Χ.Α. (ΚΟ)	28	63	2,332
ΕΛΛΗΝΙΚΑ ΠΕΤΡΕΛΑΙΑ (ΚΟ)	49	130	2,447
INTRACOM HOLDINGS (ΚΟ)	10	86	1,314
JUMBO (ΚΟ)	3	4	393
LAMDA DEVELOPMENT(ΚΟ)	28	65	1,524
MARFIN INVESTMENT GROUP (ΚΟ)	78	2,830	52,126
ΜΟΤΟΡ ΟΪΛ (ΚΟ)	65	321	2,145
ΜΥΤΙΛΗΝΑΙΟΣ (ΚΟ)	60	256	3,806
ΕΘΝΙΚΗ ΤΡΑΠΕΖΑ (ΚΟ)	450	10,742	40,921
ΟΠΑΠ (ΚΟ)	61	245	1,979
ΟΤΕ (ΚΟ)	31	115	5,940
ΟΛΠ (ΚΟ)	1	5	340
ΠΕΙΡΑΙΩΣ FINANCIAL HOLD (ΚΟ)	256	3,775	66,745
ΔΕΗ (ΚΟ)	109	827	12,119
ΤΕΡΝΑ ΕΝΕΡΓΕΙΑΚΗ (ΚΟ)	18	58	245
TITAN CEMENT (ΚΑ)	22	109	840
VIOHALCO SA/NV (ΚΑ)	3	11	4,138
Δικαιώματα σε Δείκτες	7	55	1,758
FTSE/X.A. Large Cap	7	55	1,758
Δικαιώματα σε Μετοχές	1	5	614
ALPHA BANK (ΚΟ)	0	0	76
ΕΘΝΙΚΗ ΤΡΑΠΕΖΑ (ΚΟ)	0	0	112
ΟΠΑΠ (ΚΟ)	0	0	86
ΟΤΕ (ΚΟ)	0	0	42
ΠΕΙΡΑΙΩΣ FINANCIAL HOLD (ΚΟ)	0	0	61
ΔΕΗ (ΚΟ)	1	5	237
Συνολική Δραστηριότητα	2,375	35,891	372,700

Πληθος Χρεογράφων	Ονομ. Αξία	Μερίσματα [1]	Ημερ.Τελευτ.Αποκοπής	Σημ.	Χρεόγραφο	Τιμή κλεισίματος	% μεταβ.	Προηγ. Κλεισίμο- ημ/νία	Άνοιγμα	Κατωτ Τιμή	Ανωτ Τιμή	Τελ Σταθμ Τιμή	Τελευταία ζήτηση [7]	Τελευταία προσφορά [7]	P/E μετά φ. Χρήστ	Όγκος	Πράξεις	Αξία Συναλλαγών[8]	Χ.Α. Εταιρείας (χιλ. €) [3,5]	Χαμηλό έτους	Υψηλό έτους	Κλάδος [4]	
6,200,000	0.500	---	---	---	22/06/2010 01/11/1995	---	---	---	---	---	---	---	---	---	---	---	---	---	---	---	---	---	---
32,188,050	1.04	---	---	---	21/07/2008 20/01/2000	---	---	---	---	---	---	---	---	---	---	---	---	---	---	---	---	---	---
10,080,000	3.00	0.57	1.17	---	06/07/2020 27/08/2001	---	---	---	---	---	---	---	---	---	---	---	---	---	---	---	---	---	---
4,971,466	1.46	---	---	---	04/07/2007 08/10/2003	---	---	---	---	---	---	---	---	---	---	---	---	---	---	---	---	---	---
25,118,410	0.540	---	---	---	17/08/2000 08/09/2020	---	---	---	---	---	---	---	---	---	---	---	---	---	---	---	---	---	---
7,070,400	0.930	---	0.1013	---	24/08/2020 06/05/2016	---	---	---	---	---	---	---	---	---	---	---	---	---	---	---	---	---	---
22,075,665	0.330	0.07	0.02	---	02/07/2020 27/04/2015	---	---	---	---	---	---	---	---	---	---	---	---	---	---	---	---	---	---
43,741,452	0.660	0.0444	0.0576	---	17/12/2020 01/11/1999	---	---	---	---	---	---	---	---	---	---	---	---	---	---	---	---	---	---
21,912,599	0.300	---	---	---	11/04/2011 23/02/2007	---	---	---	---	---	---	---	---	---	---	---	---	---	---	---	---	---	---
28,438,268	0.300	---	---	---	21/08/2006 24/11/1999	---	---	---	---	---	---	---	---	---	---	---	---	---	---	---	---	---	---
40,693,350	5.00	---	---	---	03/07/2006 26/05/2015	---	---	---	---	---	---	---	---	---	---	---	---	---	---	---	---	---	---
1,524,000	0.300	---	---	---	06/07/2007 06/02/2013	---	---	---	---	---	---	---	---	---	---	---	---	---	---	---	---	---	---
10,203,575	0.730	---	---	---	16/07/2007 18/10/1999	---	---	---	---	---	---	---	---	---	---	---	---	---	---	---	---	---	---
8,340,750	1.16	---	---	---	25/06/2009 17/09/2018	---	---	---	---	---	---	---	---	---	---	---	---	---	---	---	---	---	---

Κύρια Αγορά - Χαμηλής Συναλλακτικής Δραστηριότητας

14,000,000	4.15	---	---	---	23/04/2010 29/06/1999	---	---	---	---	---	---	---	---	---	---	---	---	---	---	---	---	---	---
215,805,843	0.300	0.05	---	---	17/01/2020 29/12/2010	---	---	---	---	---	---	---	---	---	---	---	---	---	---	---	---	---	---
11,720,024	0.540	---	0.0632	---	13/07/2020 30/08/2019	---	---	---	---	---	---	---	---	---	---	---	---	---	---	---	---	---	---
4,740,000	0.860	---	---	---	14/03/2003	---	---	---	---	---	---	---	---	---	---	---	---	---	---	---	---	---	---
468,700	4.869	1.71	---	---	29/10/2020 21/05/2004	---	---	---	---	---	---	---	---	---	---	---	---	---	---	---	---	---	---
3,953,090	0.300	0.15	0.5	---	04/06/2020 05/12/2012	---	---	---	---	---	---	---	---	---	---	---	---	---	---	---	---	---	---
150,654,279	0.500	---	---	---	25/04/2014 10/06/2020	---	---	---	---	---	---	---	---	---	---	---	---	---	---	---	---	---	---
401,136	13.75	---	---	---	05/04/2018 24/09/2020	---	---	---	---	---	---	---	---	---	---	---	---	---	---	---	---	---	---
15,300,000	0.300	---	---	---	30/07/2009 13/12/1999	---	---	---	---	---	---	---	---	---	---	---	---	---	---	---	---	---	---
18,810,000	0.400	---	---	---	08/07/2010 14/11/2007	---	---	---	---	---	---	---	---	---	---	---	---	---	---	---	---	---	---
23,986,500	1.05	---	---	---	26/06/2009 15/03/2000	---	---	---	---	---	---	---	---	---	---	---	---	---	---	---	---	---	---
8,418,750	0.300	0.32	0.095	---	26/08/2020 27/06/2012	---	---	---	---	---	---	---	---	---	---	---	---	---	---	---	---	---	---
24,060,000	0.300	0.015	0.035	---	05/05/2020 01/07/2019	---	---	---	---	---	---	---	---	---	---	---	---	---	---	---	---	---	---
15,000,000	0.300	---	---	---	06/07/2007 18/07/2000	---	---	---	---	---	---	---	---	---	---	---	---	---	---	---	---	---	---
3,307,500	0.210	---	---	---	11/08/2010 30/11/2020	---	---	---	---	---	---	---	---	---	---	---	---	---	---	---	---	---	---
23,828,130	0.500	0.05	---	---	22/07/2019 17/02/2009	---	---	---	---	---	---	---	---	---	---	---	---	---	---	---	---	---	---
122,156,754	0.440	---	0.01	---	25/09/2020 28/03/2018	---	---	---	---	---	---	---	---	---	---	---	---	---	---	---	---	---	---
86,735,980	0.310	---	---	---	06/07/2009 02/01/2002	---	---	---	---	---	---	---	---	---	---	---	---	---	---	---	---	---	---
2,566,836	0.440	---	---	---	13/08/2010 09/01/2007	---	---	---	---	---	---	---	---	---	---	---	---	---	---	---	---	---	---
34,986,430	0.440	---	---	---	25/07/2008 23/02/2010	---	---	---	---	---	---	---	---	---	---	---	---	---	---	---	---	---	---
9,742,920	0.400	---	0.0105	---	13/10/2020 14/07/2000	---	---	---	---	---	---	---	---	---	---	---	---	---	---	---	---	---	---
2,760,000	11.83	9.5	9.4	---	29/06/2020 16/07/1990	---	---	---	---	---	---	---	---	---	---	---	---	---	---	---	---	---	---
6,700,000	0.800	0.043	0.191	---	28/12/2020 29/05/2014	---	---	---	---	---	---	---	---	---	---	---	---	---	---	---	---	---	---

Πληθος Χρεογράφων	Ονομ. Αξία	Μερίσματα [1]			Ημερ. Τελευτ. Αποκοπής		Σημ.	Χρεόγραφο	Τιμή κλεισίματος	% μεταβ.	Προηγ. Κλεισίμο- ημ/τία	Άνοιγμα	Κατωτ Τιμή	Άνωτ Τιμή	Τελ Σταθμ Τιμή	Τελευταία ζήτηση [7]	Τελευταία προσφορά [7]	P/E μετά φ. Χρήστ	Όγκος	Πράξεις	Αξία Συναλλαγών[8]	Χ.Α. Εταιρείας (χιλ. €) [3,5]	Χαμηλό έτους	Υψηλό έτους	Κλάδος [4]			
		2018	2019	2020	Μέρισμα [2]	Δικαίωμα																						
13,582,223	1.35	---	---	---	24/06/2008	02/02/2016	4887	ΣΙΔΑ ΜΕΤΑΛΛΟΥΡΓΙΚΗ (ΚΟ)	0.64	-1.54	0.65	07/01/2021	0.63	0.615	0.64	0.64	0.635	310@0.620	810@0.650	---	---	4,624	11	2,934.26	8,692.62	0.615	0.7	55102010
766,000	1.00	---	---	---	01/07/2004	11/12/2012	5193	ΤΡΙΑ ΑΛΦΑ (ΚΟ)	7	---	7	07/01/2021	---	---	---	---	---	341@6.30	44.23	2019	---	---	---	5,827.50	7	7	55101020	
245,000	1.00	---	---	---	19/07/2010	11/12/2012	5194	ΤΡΙΑ ΑΛΦΑ (ΠΟ)	1.9	---	1.9	07/01/2021	---	---	---	---	430@1.73	61@2.08	12.01	2019	---	---	---	5,827.50	1.9	2.38	55101020	

Κατάσταση σε Αναστολή

20,255,805	0.300	---	---	---	22/08/2006	02/08/2010	5136	ΑΧΟΝ ΣΥΜΜΕΤΟΧΩΝ (ΚΟ)	0.058	---	0.058	28/04/2017	---	---	---	---	---	---	---	---	---	---	---	---	---	1,174.84	0.058	0.058	20101010
5,867,311	0.300	---	---	---	11/08/2010	28/04/2017	5243	DIONIC (ΚΟ)	0.11	---	0.11	30/06/2020	---	---	---	---	---	---	---	---	---	---	---	---	---	645.40	0.11	0.11	50205010
21,820,410	0.800	---	---	---	22/05/2008	02/08/2011	5174	EUROMEDICA (ΚΟ)	0.448	---	0.448	30/04/2018	---	---	---	---	---	---	---	---	---	---	---	---	---	9,775.54	0.448	0.448	20101010
66,948,210	0.300	---	---	---	22/09/2015	22/09/2015	5179	FOLLI-FOLLIE (ΚΟ)	4.8	---	4.8	24/05/2018	---	---	---	---	---	---	---	---	---	---	---	---	---	321,351.41	4.8	4.8	40401030
12,417,000	0.310	0.0205	---	---	27/08/2019	28/08/2017	5233	MLS ΠΛΗΡΟΦΟΡΙΚΗ (ΚΟ)	0.57	---	0.57	12/05/2020	---	---	---	---	---	---	---	---	---	---	---	---	---	7,077.69	0.57	0.57	10101015
33,301,715	0.320	---	---	---	27/06/2003	08/07/2009	5241	ΑΕΓΕΚ (ΚΟ)	0.035	---	0.035	25/06/2020	---	---	---	---	---	---	---	---	---	---	---	---	---	1,165.56	0.035	0.035	50101010
77,126,446	0.340	---	---	---	23/05/2005	18/08/2011	5206	Γ.Ε. ΔΗΜΗΤΡΙΟΥ (ΚΟ)	0.0125	---	0.0125	30/04/2019	---	---	---	---	---	---	---	---	---	---	---	---	---	964.08	0.0125	0.0125	40202020
6,000,000	0.600	---	---	---	13/06/2008	08/04/2004	5172	ΓΙΟΥΡΟΜΠΡΟΚΕΡΣ (ΚΟ)	0.008	---	0.008	27/04/2018	---	---	---	---	---	---	---	---	---	---	---	---	---	48.00	0.008	0.008	30302015
7,085,888	1.59	---	---	---	02/07/1996	06/09/2010	5216	ΕΛΒΙΕΜΕΚ (ΚΟ)	2.6	---	2.6	30/09/2019	---	---	---	---	---	---	---	---	---	---	---	---	---	18,423.31	2.6	2.6	35101010
25,179,640	0.600	---	---	---	08/08/1994	19/09/2000	5191	Ι. ΜΠΟΥΤΑΡΗΣ & ΥΙΟΣ (ΚΟ)	0.026	---	0.026	01/10/2018	---	---	---	---	---	---	---	---	---	---	---	---	---	742.45	0.026	0.026	45101015
1,540,000	0.600	---	---	---	08/08/1994	19/09/2000	5192	Ι. ΜΠΟΥΤΑΡΗΣ & ΥΙΟΣ (ΠΟ)	0.057	---	0.057	01/10/2018	---	---	---	---	---	---	---	---	---	---	---	---	---	742.45	0.057	0.057	45101015
24,619,524	0.500	---	---	---	10/10/1986	30/12/2002	4914	ΚΕΡΑΜΕΙΑ ΑΛΛΑΤΙΝΗ (ΚΟ)	0.088	---	0.088	30/08/2012	---	---	---	---	---	---	---	---	---	---	---	---	---	2,166.52	0.088	0.088	35101010
31,543,600	0.420	---	---	---	19/07/2010	19/12/2018	5205	ΚΡΕΤΑ ΦΑΡΜ (ΚΟ)	1.085	---	1.085	30/04/2019	---	---	---	---	---	---	---	---	---	---	---	---	---	34,224.81	1.085	1.085	45102020
23,935,280	0.300	---	---	---	29/06/2009	13/06/2000	5153	ΝΑΥΤΕΜΠΟΡΙΚΗ (ΚΟ)	0.107	---	0.107	02/10/2017	---	---	---	---	---	---	---	---	---	---	---	---	---	2,561.07	0.107	0.107	40301030
255,459,600	0.300	---	---	---	26/06/2000	03/12/2010	5101	ΝΕΛ (ΚΟ)	0.07	---	0.07	31/08/2015	---	---	---	---	---	---	---	---	---	---	---	---	---	17,882.17	0.07	0.07	40501015
23,463,874	0.800	---	---	---	23/05/2003	21/12/1999	4918	ΝΕΩΡΙΟΝ (ΚΟ)	0.125	---	0.125	30/08/2012	---	---	---	---	---	---	---	---	---	---	---	---	---	2,932.98	0.125	0.125	50206030

Σημειώσεις Χρεογράφων

Κωδικός Κείμενο σημείωσης

- () - Προσαρμοσμένα Μέρισματα λόγω διανομής Δωρεάν μετοχών.
- * - Τελευταία προσαρμοσμένη τιμή κλεισίματος.
- [1] - Καθάρια μερίσματα.
- [2] - Στη στήλη "Ημερ. Αποκοπής τελευταίου δικαιώματος" αναφέρεται η Ημερομηνία εισαγωγής για Νέες Εταιρείες.
- [3] - Η Χρηματιστηριακή αξία αναφέρεται στο σύνολο των μετοχών
- [4] - Η κωδικοποίηση των Κλάδων Οικονομικής Δραστηριότητας του Χ.Α. παρουσιάζονται στο Παράρτημα Α
- [5] - Η Χρηματιστηριακή Αξία αναφέρεται στο σύνολο των κατηγοριών μετοχών (εφόσον έχουν εισαχθεί περισσότερες της μιας κατηγορίες) και δεν αναφέρεται σε επιμέρους κατηγορίες μετοχών μιας εταιρείας.
- [6] - P/E μεγαλύτερο του 100
- [7] - Τελευταία εικόνα του Βιβλίου Εντολών πριν το τέλος της συνεδρίασης
- [8] - Στην Αξία Συναλλαγών των Μετοχών περιλαμβάνονται όλοι οι τύποι Πακέτων

4750 - Μεταφορά στην Κατηγορία Επιτήρησης από 8/4/2011.

4887 - Μεταφορά στην Κατηγορία Επιτήρησης από 10/4/2012.

4912 - Μεταφορά στην κατηγορία Επιτήρησης από 31/7/2012.

4914 - Αναστολή διαπραγμάτευσης από 31/8/2012.

4918 - Αναστολή διαπραγμάτευσης από 31/8/2012.

4955 - Μεταφορά στην Επιτήρηση από 5/4/2013.

4957 - Μεταφορά στην Επιτήρηση από 5/4/2013.

4958 - Μεταφορά στην Επιτήρηση από 5/4/2013.

4959 - Μεταφορά στην Επιτήρηση από 5/4/2013.

5093 - Μεταφορά στην Κατηγορία Επιτήρησης από 8/4/2015.

5101 - Αναστολή διαπραγμάτευσης από 1/9/2015.

5112 - Μεταφορά στην Κατηγορία Επιτήρησης από 15/04/2016.

5115 - Μεταφορά στην Κατηγορία Επιτήρησης από 15/04/2016.

5136 - Αναστολή διαπραγμάτευσης από 02/05/2017.

5141 - Μεταφορά στην Κατηγορία Επιτήρησης από 10/05/2017.

5153 - Αναστολή διαπραγμάτευσης από 03/10/2017.

5160 - Μεταφορά στην Κατηγορία Επιτήρησης από 15/04/2016.

5162 - Μεταφορά στην Κατηγορία Επιτήρησης από 21/12/2009.

5165 - Μεταφορά στην Κατηγορία Επιτήρησης από 15/02/2018.

5172 - Αναστολή διαπραγμάτευσης από 30/04/2018.

5174 - Αναστολή διαπραγμάτευσης από 02/05/2018.

5178 - Μεταφορά στην Κατηγορία Επιτήρησης από 11/05/2018.

5179 - Αναστολή διαπραγμάτευσης από 25/05/2018.

5190 - Μεταφορά στην Κατηγορία Επιτήρησης από 01/10/2018.

5191 - Αναστολή διαπραγμάτευσης από 02/10/2018.

5192 - Αναστολή διαπραγμάτευσης από 02/10/2018.

5193 - Μεταφορά στην κατηγορία Επιτήρησης από 25/10/2018.

5194 - Μεταφορά στην κατηγορία Επιτήρησης από 25/10/2018.

5197 - Μεταφορά στην κατηγορία Επιτήρησης από 07/11/2018.

5205 - Αναστολή διαπραγμάτευσης από 02/05/2019.

5206 - Αναστολή διαπραγμάτευσης από 02/05/2019.

5216 - Αναστολή διαπραγμάτευσης από 01/10/2019.

5232 - Μεταφορά στην Κατηγορία Επιτήρησης από 08/04/2011.

5233 - Αναστολή διαπραγμάτευσης από 13/05/2020.

5241 - Αναστολή διαπραγμάτευσης από 26/06/2020

5243 - Αναστολή διαπραγμάτευσης από 01/07/2020.

5245 - Μεταφορά στη Κατηγορία Επιτήρησης από 09/07/2020.

5246 - Μεταφορά στην κατηγορία Επιτήρησης από 09/07/2020.

5248 - Μεταφορά στην κατηγορία Επιτήρησης από 05/08/2020.

5251 - Μεταφορά στην κατηγορία Επιτήρησης από τις 25/11/2011.

Στοιχεία Συναλλαγών Πακέτων

Χρεόγραφο	Όγκος πακέτου	Τιμή πακέτου	Αξία πακέτου	Ώρα έγκρισης	Σημείωση
EUROBANK HOLDINGS (ΚΟ)	1,636,385	0.577	944,030.51	13:58:54	20
JUMBO (ΚΟ)	121,989	14.10	1,719,434.96	14:00:20	20
JUMBO (ΚΟ)	121,989	14.09	1,718,215.07	14:01:45	20
ΕΘΝΙΚΗ ΤΡΑΠΕΖΑ (ΚΟ)	789,586	2.11	1,668,395.22	15:33:58	20
JUMBO (ΚΟ)	32,000	14.12	451,840.00	16:20:52	20
EUROBANK HOLDINGS (ΚΟ)	7,000,000	0.600	4,200,000.00	16:35:16	20
ΠΕΙΡΑΙΩΣ FINANCIAL HOLD (ΚΟ)	20,162	1.27	25,504.93	16:36:25	18
ΠΕΙΡΑΙΩΣ FINANCIAL HOLD (ΚΟ)	20,008	1.27	25,310.12	16:39:17	18
ΠΕΙΡΑΙΩΣ FINANCIAL HOLD (ΚΟ)	10,658	1.27	13,482.37	16:41:08	18
ΟΤΕ (ΚΟ)	26,576	13.32	353,992.32	16:53:50	20
ΤΕΡΝΑ ΕΝΕΡΓΕΙΑΚΗ (ΚΟ)	25,985	14.60	379,310.84	17:05:53	20
ΔΕΗ (ΚΟ)	75,000	7.62	571,125.00	17:17:57	20

Σημειώσεις πακέτων

- 9 - Μέθοδος 6-1 / Ειδική Χρέωση
- 10 - Μέθοδος 6-1 / Ειδική Χρέωση, Αυθημερόν Διακανονισμός
- 14 - Μέθοδος 6-3 / Πακέτο Αποκατάστασης, Ατελής αγορά και Πώληση
- 18 - Μέθοδος 6-2 / SPOT 1
- 19 - Μέθοδος 6-2 / SPOT 2
- 20 - Μέθοδος 6-1 και Μέθοδος 6-1 Αυθημερόν Διακανονισμός
- 21 - Άλλη Προσυμφωνημένη

Στοιχεία Συναλλαγών Δικαιωμάτων

Ημερ. αποκοπής	Έναρξη εξάσκησης	Λήξη εξάσκησης	Λήξη διαπραγμάτευσης	Δικαιώματα	Κατωτ Τιμή	Ανωτ Τιμή	Τιμή κλεισ.	Τελευταία ζήτηση	Τελευταία προσφορά	Όγκος	Πράξεις	Αξία Συναλλαγών
----------------	------------------	----------------	----------------------	------------	------------	-----------	-------------	------------------	--------------------	-------	---------	-----------------

Δεν υπάρχουν Συναλλαγές Δικαιωμάτων.

Στοιχεία Συναλλαγών Εκποιήσεων

Χρεόγραφα	Τύπος Χρεογράφου	Όγκος Συναλλαγών	Αριθμός Πράξεων	Αξία Συναλλαγών	Σημείωση
-----------	------------------	------------------	-----------------	-----------------	----------

Δεν πραγματοποιήθηκαν Εκποιήσεις Μετοχών.

Σημειώσεις Εκποιήσεων

- 1 - Κανονική Εκποίηση.
- 2 - Εκποίηση Ενσώματων Ονομαστικών Μετοχών.
- 3 - Εκποίηση Αδιάθετων Κλασματικών Υπολοίπων.

Στοιχεία Συναλλαγών Εκποιήσεων Ενσώματων Ονομαστικών Μετοχών

Χρεόγραφα	Ημερ/νία έναρξης	Ημερ/νία λήξης	Αρχικό πλήθος	Διαθέσιμο πλήθος	Ημερομηνία	Μέση τιμή (ημέρας)	Μέση τιμή (περιόδου)	Αριθμός Πράξεων	Όγκος Συναλλαγών	Αξία Συναλλαγών
-----------	------------------	----------------	---------------	------------------	------------	--------------------	----------------------	-----------------	------------------	-----------------

Δεν πραγματοποιήθηκαν Εκποιήσεις Ενσώματων Ονομαστικών Μετοχών.

Σημειώσεις Εκποιήσεων

Σύμφωνα με την Απόφαση 1/380/04.05.2006 της Επιτροπής Κεφαλαιαγοράς εκποιούνται μέσω του Χρηματιστηρίου Αθηνών με επιμέλεια της εκδότριας εταιρείας, οι ενσώματες ονομαστικές μετοχές που δεν έχουν κατατεθεί στην εκδότρια προς αποϋλοποίηση. Η εκποίηση διενεργείται σύμφωνα με τον τρόπο που ορίζεται στο άρθρο 99Α του Κανονισμού του Χρηματιστηρίου Αθηνών.

Στοιχεία Ενεργητικού Διαπραγματεύσιμων Αμοιβαίων Κεφαλαίων (Δ.Α.Κ.)

	Ημερομηνία συναλλαγών	Δημιουργία / Εξαγορά	Αριθ. Μερ. (T-1)	Νέα Μερ. (T-1)	Εξαγορασθ. Μερ. (T-1)	Μερίδια (T) [1]	Αξία Ενεργητικού [2]	Καθαρή Τιμή	Μέρισμα /Μερίδιο	Ημερ. Αποκοπής
ALPHA ETF FTSE Athex Large Cap	08/01/2021	5,000	853,597	---	---	853,597	16,731,110.00	19.6007	0.43	30/06/2018

Σημειώσεις Δ.Α.Κ.

[1] - Αριθμ. μεριδίων (T) = Αριθμ. μεριδίων (T-1) + Νεοεκδιθέντα μερίδια (T-1) - Εξαγορασθέντα μερίδια (T-1)

[2] - Περιλαμβάνονται και τα μερίδια που δημιουργήθηκαν / εξαγοράσθηκαν την ημέρα T-1.

Περιγραφή	Στοιχεία
Όνομασία Δ.Α.Κ.	ALPHA ETF FTSE Athex Large Cap
Σύμβολο Δ.Α.Κ. (GR)	ΑΔΑΚ
Σύμβολο Δ.Α.Κ. (EN)	AETF
ISIN Δ.Α.Κ.	GRF000153004
Κατηγορία Διαπραγμάτευσης	Διαπραγματέωσιμα Αμοιβαία Κεφάλαια (Δ.Α.Κ.)
Τύπος Δ.Α.Κ.	Μετοχών
Τρόπος διαχείρισης	Παθητικός
Επενδυτική Στρατηγική	Σκοπός της επενδυτικής πολιτικής του Αμοιβαίου Κεφαλαίου είναι η αναπαραγωγή της αποδόσεως του Δείκτη FTSE/X.A. Large Cap του Χρηματιστηρίου Αθηνών σε όρους Ευρώ, ακολουθώντας πλήρως και πανομοιότυπως τη σύνθεση του υποκείμενου Δείκτη.
Εκδότης	ΑΛΦΑ ASSET MANAGEMENT Α.Ε.Δ.Α.Κ.
Εταιρεία Διαχείρισης	ΑΛΦΑ ASSET MANAGEMENT Α.Ε.Δ.Α.Κ.
Ειδικοί Διαπραγματευτές	ΑΛΦΑ FINANCE Α.Χ.Ε.Π.Ε.Υ. , ΕΘΝΙΚΗ ΧΡΗΜΑΤΙΣΤΗΡΙΑΚΗ Α.Χ.Ε.Π.Ε.Υ.
Θεματοφύλακας	ΑΛΦΑ ΤΡΑΠΕΖΑ Α.Ε.
Σύμβολο Δείκτη (GR)	FTSE
Σύμβολο Δείκτη (EN)	FTSE
Όνομασία Δείκτη	FTSE/X.A. Large Cap
ISIN Δείκτη	GRI99201A006
Κλάσμα Δείκτη [1]	1/100
Αρχική Τιμή Μεριδίου	21.76
Συνολικός Αριθμός Μεριδίων [2]	853,597
Ημερομηνία πρώτης Έκδοσης	14/01/2008
Ημερομηνία έναρξης Διαπραγμάτευσης	24/01/2008
Νόμισμα Διαπραγμάτευσης	ΕΥΡΩ
Νόμισμα Ενεργητικού	ΕΥΡΩ
Αρχική Αξία Ενεργητικού [3]	3,000,000.00
Αριθμ. Μεριδίων για Δημιουργία-Εξαγορά [4]	5,000
Αμοιβή Διαχείρισης	0.375

Σημειώσεις Δ.Α.Κ.

[1] - Το κλάσμα της τιμής του δείκτη που αποτελεί η τιμή της πρώτης έκδοσης

[2] - Ο αριθμός μεριδίων που διαπραγματεύθηκαν στο Χρηματιστήριο την ημέρα T

[3] - Η αξία του ενεργητικού κατά την έκδοση

[4] - Ο αριθμός μεριδίων που απαιτείται κατά τη διαδικασία δημιουργίας εξαγοράς

ΑΝΑΚΟΙΝΩΣΕΙΣ

ΓΝΩΣΤΟΠΟΙΗΣΕΙΣ ΕΤΑΙΡΕΙΩΝ

From: TRASTOR Α.Ε.Ε.Α.Π.
Posted At: 07 January 2021 17:28
Conversation: Γνωστοποίηση σημαντικής μεταβολής ποσοστού δικαιωμάτων ψήφου σύμφωνα με τον Ν.3556/2007
Posted To: DOLAnnouncements

Subject: Γνωστοποίηση σημαντικής μεταβολής ποσοστού δικαιωμάτων ψήφου σύμφωνα με τον Ν.3556/2007

Δείτε συνημμένη ανακοίνωση

[Γνωστοποίηση σημαντικής μεταβολής ποσοστού δικαιωμάτων ψήφου σύμφωνα με τον Ν.3556/2007](#)

From: Π. ΠΕΤΡΟΠΟΥΛΟΣ Α.Ε.Β.Ε.
Posted At: 07 January 2021 17:28
Conversation: ΑΓΟΡΑ ΙΔΙΩΝ ΜΕΤΟΧΩΝ
Posted To: DOLAnnouncements

Subject: ΑΓΟΡΑ ΙΔΙΩΝ ΜΕΤΟΧΩΝ

Η Πέτρος Πετρόπουλος ΑΕΒΕ (η «Εταιρία»), ανακοινώνει στο επενδυτικό κοινό ότι στο πλαίσιο του Προγράμματος Αγοράς Ιδίων Μετοχών, σύμφωνα με την κείμενη νομοθεσία, και κατ' εφαρμογή της από 29/6/2020 απόφασης της Γενικής Συνέλευσης των Μετόχων και της από 30/6/2020 απόφασης του Διοικητικού Συμβουλίου της Εταιρίας, προέβη στις 07/01/2021 σε αγορά 1.889 Ιδίων Μετοχών της Εταιρίας μέσω της Alpha Finance με τιμή κτήσης 5,8916 ευρώ ανά μετοχή και συνολική αξίας 11.129 ευρώ.

From: ΕΛΓΕΚΑ Α.Ε.

Posted At: 07 January 2021 17:32

Conversation: Ανακοίνωση σχετικά με τη μείωση του Μετοχικού Κεφαλαίου της εταιρίας «ΕΛΓΕΚΑ Α.Ε.» με μείωση της ονομαστικής αξίας των μετοχών της

Posted To: DOLAnnouncements

Subject: Ανακοίνωση σχετικά με τη μείωση του Μετοχικού Κεφαλαίου της εταιρίας «ΕΛΓΕΚΑ Α.Ε.» με μείωση της ονομαστικής αξίας των μετοχών της

ΒΙ.ΠΕ. Σίνδου - Θεσσαλονίκη, 07 Ιανουαρίου 2021

[Ανακοίνωση σχετικά με τη μείωση του Μετοχικού Κεφαλαίου της εταιρίας «ΕΛΓΕΚΑ Α.Ε.» με μείωση της ονομαστικής αξίας των μετοχών της](#)

From: MARFIN INVESTMENT GROUP A.E.
Posted At: 07 January 2021 17:35
Conversation: ΑΝΑΚΟΙΝΩΣΗ - ΔΗΜΟΣΙΟΠΟΙΗΣΗ ΡΥΘΜΙΖΟΜΕΝΗΣ ΠΛΗΡΟΦΟΡΙΑΣ
Posted To: DOLAnnouncements

Subject: ΑΝΑΚΟΙΝΩΣΗ - ΔΗΜΟΣΙΟΠΟΙΗΣΗ ΡΥΘΜΙΖΟΜΕΝΗΣ ΠΛΗΡΟΦΟΡΙΑΣ

Επισυνάπτεται ανακοίνωση σε μορφή PDF.

[ΑΝΑΚΟΙΝΩΣΗ](#)

From: PROFILE A.E.B.E.
Posted At: 07 January 2021 17:47
Conversation: ΑΝΑΚΟΙΝΩΣΗ ΡΥΘΜΙΖΟΜΕΝΗΣ ΠΛΗΡΟΦΟΡΙΑΣ ΤΟΥ Ν. 3556/2007: Γνωστοποίηση συναλλαγών
Posted To: DOLAnnouncements
Subject: ΑΝΑΚΟΙΝΩΣΗ ΡΥΘΜΙΖΟΜΕΝΗΣ ΠΛΗΡΟΦΟΡΙΑΣ ΤΟΥ Ν. 3556/2007: Γνωστοποίηση συναλλαγών

Η Ανώνυμη Εταιρεία με την επωνυμία «PROFILE ΑΝΩΝΥΜΟΣ ΕΜΠΟΡΙΚΗ ΚΑΙ ΒΙΟΜΗΧΑΝΙΚΗ ΕΤΑΙΡΕΙΑ ΠΛΗΡΟΦΟΡΙΚΗΣ» και τον διακριτικό τίτλο «PROFILE SYSTEMS & SOFTWARE A.E.» (εφεξής ως «Εταιρεία»), σε εφαρμογή των διατάξεων του Κανονισμού (ΕΕ) 596/2014 του Ευρωπαϊκού Κοινοβουλίου και του Συμβουλίου της 16^{ης} Απριλίου 2014 και σε συνέχεια σχετικών γνωστοποιήσεων που υπεβλήθησαν προς αυτή, ανακοινώνει συγκεντρωτικά ότι στο πλαίσιο της πρώτης ετήσιας εφαρμογής του Προγράμματος Διάθεσης Μετοχών (Stock Option Plan), σε επιλεγμένα στελέχη της Εταιρείας και συνδεδεμένων με αυτή εταιρειών, το οποίο θεσπίστηκε δυνάμει της από 16.01.2020 σχετικής αποφάσεως του Διοικητικού Συμβουλίου της Εταιρείας σε συνέχεια της παρασχεθείσας από την Α' Επαναληπτική Ετήσια Τακτική Γενική Συνέλευση των μετόχων της 25^{ης} Μαΐου 2018 εξουσιοδοτήσεως :

(α) ο κ. Χαράλαμπος Στασινόπουλος του Παναγιώτη, Πρόεδρος του Διοικητικού Συμβουλίου της Εταιρείας (υπόχρεο πρόσωπο βάσει των ανωτέρω διατάξεων), απέκτησε στις 31.12.2020, συνεπεία ασκήσεως αντίστοιχων δικαιωμάτων προαίρεσης, 19.800 κοινές, ονομαστικές μετά ψήφου μετοχές της Εταιρείας αντί συνολικού τιμήματος 33.660,00 Ευρώ,

(β) ο κ. Ευάγγελος Αγγελίδης του Ιωάννη, Διευθύνων Σύμβουλος της Εταιρείας (υπόχρεο πρόσωπο βάσει των ανωτέρω διατάξεων), απέκτησε στις 31.12.2020, συνεπεία ασκήσεως αντίστοιχων δικαιωμάτων προαίρεσης, 13.200 κοινές, ονομαστικές μετά ψήφου μετοχές της Εταιρείας αντί συνολικού τιμήματος 22.440,00 Ευρώ,

(γ) ο κ. Κωνσταντίνος Μαντζαβινάτος του Γεωργίου, Εκτελεστικό Μέλος του Διοικητικού Συμβουλίου της Εταιρείας (υπόχρεο πρόσωπο βάσει των ανωτέρω διατάξεων), απέκτησε στις 31.12.2020, συνεπεία ασκήσεως αντίστοιχων

δικαιωμάτων προαίρεσης, 4.950 κοινές, ονομαστικές μετά ψήφου μετοχές της Εταιρείας αντί συνολικού τιμήματος 8.415,00 Ευρώ,

(δ) ο κ. Αριστείδης Ηλιόπουλος του Σπυρίδωνος, Μη Εκτελεστικό Μέλος του Διοικητικού Συμβουλίου της Εταιρείας (υπόχρεο πρόσωπο βάσει των ανωτέρω διατάξεων), απέκτησε στις 31.12.2020, συνεπεία ασκήσεως αντίστοιχων δικαιωμάτων προαίρεσης, 3.000 κοινές, ονομαστικές μετά ψήφου μετοχές της Εταιρείας αντί συνολικού τιμήματος 5.100,00 Ευρώ,

(ε) ο κ. Δημήτριος Ευαγγέλου του Νικολάου , Υπεύθυνος Εσωτερικού Ελέγχου της Εταιρείας (υπόχρεο πρόσωπο βάσει των ανωτέρω διατάξεων), απέκτησε στις 31.12.2020, συνεπεία ασκήσεως αντίστοιχων δικαιωμάτων προαίρεσης, 3.300 κοινές, ονομαστικές μετά ψήφου μετοχές της Εταιρείας αντί συνολικού τιμήματος 5.610,00 Ευρώ,

(στ) ο κ. Βαρτάν Αφσάρογλου του Μεστρόπ , Προϊστάμενος της Υπηρεσίας Εξυπηρέτησης Μετόχων της Εταιρείας (υπόχρεο πρόσωπο βάσει των ανωτέρω διατάξεων), απέκτησε στις 31.12.2020, συνεπεία ασκήσεως αντίστοιχων δικαιωμάτων προαίρεσης, 3.300 κοινές, ονομαστικές μετά ψήφου μετοχές της Εταιρείας αντί συνολικού τιμήματος 5.610,00 Ευρώ

Νέα Σμύρνη, 7 Ιανουαρίου 2021

Για την «PROFILE SYSTEMS & SOFTWARE A.E.»

From: ΠΛΑΣΤΙΚΑ ΚΡΗΤΗΣ Α.Β.Ε.Ε.
Posted At: 07 January 2021 18:00
Conversation: ΑΝΑΚΟΙΝΩΣΗ ΒΑΣΙΚΩΝ ΟΙΚΟΝΟΜΙΚΩΝ ΜΕΓΕΘΩΝ 9ΜΗΝΟΥ 2020
Posted To: DOLAnnouncements

Subject: ΑΝΑΚΟΙΝΩΣΗ ΒΑΣΙΚΩΝ ΟΙΚΟΝΟΜΙΚΩΝ ΜΕΓΕΘΩΝ 9ΜΗΝΟΥ 2020

Βλέπετε συνημμένα την "ΑΝΑΚΟΙΝΩΣΗ ΒΑΣΙΚΩΝ ΟΙΚΟΝΟΜΙΚΩΝ ΜΕΓΕΘΩΝ 9ΜΗΝΟΥ 2020"

[ΑΝΑΚΟΙΝΩΣΗ ΒΑΣΙΚΩΝ ΟΙΚΟΝΟΜΙΚΩΝ ΜΕΓΕΘΩΝ 9ΜΗΝΟΥ 2020](#)

From: ΕΛΛΑΚΤΩΡ Α.Ε.
Posted At: 07 January 2021 19:37
Conversation: ΑΝΑΚΟΙΝΩΣΗ ΓΙΑ ΤΙΣ ΑΠΟΦΑΣΕΙΣ ΓΕΝΙΚΗΣ ΣΥΝΕΛΕΥΣΗΣ
Posted To: DOLAnnouncements

Subject: ΑΝΑΚΟΙΝΩΣΗ ΓΙΑ ΤΙΣ ΑΠΟΦΑΣΕΙΣ ΓΕΝΙΚΗΣ ΣΥΝΕΛΕΥΣΗΣ

Ανακοίνωση Αποφάσεων Τακτικής Γενικής Συνέλευσης 07.01.2021

[ΑΝΑΚΟΙΝΩΣΗ ΑΠΟΦΑΣΗΣ ΕΓΣ ΓΙΑ ΑΝΑΒΟΛΗ](#)

From: Ο.Λ.Θ. Α.Ε.
Posted At: 08 January 2021 09:01
Conversation: Γνωστοποίηση Αλλαγής Ανωτάτων Διευθυντικών Στελεχών
Posted To: DOLAnnouncements

Subject: Γνωστοποίηση Αλλαγής Ανωτάτων Διευθυντικών Στελεχών

Η «Οργανισμός Λιμένος Θεσσαλονίκης Α.Ε.» (ΟΛΘ Α.Ε.) ανακοινώνει ότι η κα Θεοδώρα Ρήγα ορίστηκε ως Διευθύντρια Εταιρικής Επικοινωνίας, Δημοσίων Σχέσεων & Εταιρικής Κοινωνικής Ευθύνης

From: ΜΟΤΟΡ ΟΪΛ Α.Ε.
Posted At: 08 January 2021 09:43
Conversation: Συναλλαγές της OPTIMA BANK A.E (ρυθμιζόμενη πληροφορία Ν.3556/2007)
Posted To: DOLAnnouncements
Subject: Συναλλαγές της OPTIMA BANK A.E (ρυθμιζόμενη πληροφορία Ν.3556/2007)

Η ΜΟΤΟΡ ΟΙΛ (ΕΛΛΑΣ) ΔΙΥΛΙΣΤΗΡΙΑ ΚΟΡΙΝΘΟΥ Α.Ε., σύμφωνα με τους Ν. 3556/2007 και 3606/2007, ανακοινώνει ότι η Τράπεζα OPTIMA BANK A.E. την ενημέρωσε ότι πραγματοποίησε τις εξής συναλλαγές:

Ημερομηνία	Συναλλαγή	Ποσότητα	Χρηματοπιστωτικό Μέσο	Αξία (σε ΕΥΡΩ)
07/01/2021	Πώληση	11.402	Μετοχές ΜΟΗ (ΚΟ)	147.555,98
07/01/2021	Αγορά	10.725	Μετοχές ΜΟΗ (ΚΟ)	137.881,51
07/01/2021	Αγορά	70	ΣΜΕ ΜΟΗ ΜΑΡ 2021	90.748,00
07/01/2021	Πώληση	45	ΣΜΕ ΜΟΗ ΜΑΡ 2021	57.219,00

Η Τράπεζα OPTIMA BANK A.E. πραγματοποίησε τις ανωτέρω συναλλαγές λόγω της Ειδικής Διαπραγμάτευσης που έχει αναλάβει στην αγορά παραγώγων σε Συμβόλαια Μελλοντικής Εκπλήρωσης (ΣΜΕ) με υποκείμενο τίτλο την μετοχή της ΜΟΤΟΡ ΟΙΛ (ΕΛΛΑΣ) ΔΙΥΛΙΣΤΗΡΙΑ ΚΟΡΙΝΘΟΥ Α.Ε.

Η γνωστοποίηση εκ μέρους της Τράπεζας OPTIMA BANK A.E. προς την Εταιρία και ακολούθως η ανακοίνωση της Εταιρίας προς τις αρχές της Κεφαλαιαγοράς, γίνεται επειδή ο κ. Πέτρος Τζαννετάκης είναι μη εκτελεστικό μέλος του Δ.Σ. της Τράπεζας OPTIMA BANK A.E., ενώ κατέχει τη θέση του εκτελεστικού μέλους του Δ.Σ. της ΜΟΤΟΡ ΟΙΛ (ΕΛΛΑΣ) ΔΙΥΛΙΣΤΗΡΙΑ ΚΟΡΙΝΘΟΥ Α.Ε.

Ο κ. Πέτρος Τζαννετάκης είναι πρόσωπο υπόχρεο να γνωστοποιεί τις χρηματιστηριακές συναλλαγές του με αντικείμενο μετοχές εκδόσεως ΜΟΤΟΡ ΟΙΛ (ΕΛΛΑΣ) ΔΙΥΛΙΣΤΗΡΙΑ ΚΟΡΙΝΘΟΥ Α.Ε. (άρθρο 19 του Κανονισμού ΕΕ 596/2014).

Μαρούσι, 8 Ιανουαρίου 2021

Το Διοικητικό Συμβούλιο

From: CORAL A.E.
Posted At: 08 January 2021 10:14
Conversation: Ανακοίνωση Επιχειρηματικών εξελίξεων
Posted To: DOLAnnouncements

Subject: Ανακοίνωση Επιχειρηματικών εξελίξεων

Ανακοίνωση Επιχειρηματικών εξελίξεων

Η Coral A.E. ανακοινώνει ότι στις 5 Ιανουαρίου 2021, η 100% θυγατρική της MEDSYMPAN LIMITED με έδρα στην Κύπρο, υπέγραψε σύμβαση απόκτησης (SPA - Share Purchase Agreement) του 75% των μετοχών της εταιρείας APIOS d.o.o., η οποία εδρεύει στην Κροατία.

Η APIOS d.o.o. ιδρύθηκε το 2009, δραστηριοποιείται στη λιανική και χονδρική εμπορία υγρών καυσίμων, διαθέτει δίκτυο 26 πρατηρίων με το εμπορικό σήμα APIOS d.o.o και μερίδιο αγοράς 3%. Η αξία της συναλλαγής εκτιμάται σε Ευρώ 10 εκατ. περίπου.

Η Coral A.E. θα ενημερώσει το επενδυτικό κοινό με μεταγενέστερη ανακοίνωση, αναφορικά με την εξέλιξη της παραπάνω συναλλαγής.

Αθήνα, 8 Ιανουαρίου 2021

From: ENΤΕΡΣΟΦΤ Α.Ε.
Posted At: 08 January 2021 10:20
Conversation: Ανακοίνωση Διάθεσης από την Entersoft Α.Ε. Πληροφοριακού Σημειώματος για την εξαγορά του 100% των μετοχών της εταιρείας με την επωνυμία " Optimum ΑΕ"
Posted To: DOLAnnouncements
Subject: Ανακοίνωση Διάθεσης από την Entersoft Α.Ε. Πληροφοριακού Σημειώματος για την εξαγορά του 100% των μετοχών της εταιρείας με την επωνυμία " Optimum ΑΕ"

Ανακοίνωση Διάθεσης από την Entersoft Α.Ε. Πληροφοριακού Σημειώματος για την εξαγορά του 100% των μετοχών της εταιρείας με την επωνυμία " Optimum ΑΕ"

Αθήνα, 8 Ιανουαρίου 2021

Η Entersoft Α.Ε ανακοινώνει, σύμφωνα με το άρθρο 4.1.3.12(1α) του Κανονισμού του Χ.Α, ότι βρίσκεται στη διάθεση των μετόχων και του επενδυτικού κοινού, το Πληροφοριακό Σημείωμα για την εξαγορά του 100% των μετοχών της εταιρείας με την επωνυμία «Optimum Α.Ε ».

Το Πληροφοριακό Σημείωμα έχει αναρτηθεί στην ιστοσελίδα του Χ.Α (<https://www.athexgroup.gr>) και στην ιστοσελίδα της εταιρείας (<https://www.entersoft.gr>).

Για περισσότερες πληροφορίες οι ενδιαφερόμενοι μπορούν να επικοινωνούν με το Τμήμα Εξυπηρέτησης Μετόχων της Εταιρείας, υπεύθυνη κ Ιωάννα Κρασσοπούλου , τηλ 211 1015000.

[ΕΝΤΕΡΣΟΦΤ ΠΛΗΡΟΦΟΡΙΑΚΟ ΣΗΜΕΙΩΜΑ ΓΙΑ ΤΗΝ ΕΞΑΓΟΡΑ ΤΗΣ ΕΤΑΙΡΕΙΑΣ OPTIMUM ΑΕ](#)

From: ΕΥΡΩΠΑΪΚΗ ΠΙΣΤΗ Α.Ε.Γ.Α.

Posted At: 08 January 2021 10:21

Conversation: ΑΓΟΡΑ ΙΔΙΩΝ ΜΕΤΟΧΩΝ

Posted To: DOLAnnouncements

Subject: ΑΓΟΡΑ ΙΔΙΩΝ ΜΕΤΟΧΩΝ

Η Εταιρία Ευρωπαϊκή Πίστη ΑΕΓΑ (η Εταιρία), ανακοινώνει στο επενδυτικό κοινό, ότι στο πλαίσιο του Προγράμματος Επαναγοράς Ιδίων Μετοχών, στις 07/01/2021, αγόρασε 3.747 ίδιες μετοχές με μέση τιμή κτήσης 4,949 ευρώ ανά μετοχή, συνολικής αξίας 18.545,00 ευρώ, σύμφωνα με το άρθρο 49 του Ν. 4548/2018 και τις αποφάσεις των αρμοδίων οργάνων της Εταιρίας.

Μετά και την προαναφερόμενη αγορά, η Εταιρία κατέχει πλέον 823.228 ίδιες μετοχές, ποσοστό 2,9932% του συνόλου των μετοχών της Εταιρίας.

Η ανακοίνωση εκδίδεται σύμφωνα με τον Κανονισμό (ΕΕ) αριθ. 596/2014 του Ευρωπαϊκού Κοινοβουλίου και του Συμβουλίου της 16ης Απριλίου 2014 και τον κατ' εξουσιοδότηση Κανονισμό (ΕΕ) 2016/1052 της Επιτροπής της 8ης Μαρτίου 2016.

From: ΜΟΤΟΡ ΟΪΛ Α.Ε.
Posted At: 08 January 2021 10:43
Conversation: Ανακοίνωση επιχειρηματικών εξελίξεων
Posted To: DOLAnnouncements

Subject: Ανακοίνωση επιχειρηματικών εξελίξεων

Η ΜΟΤΟΡ ΟΙΛ (ΕΛΛΑΣ) ΔΙΥΛΙΣΤΗΡΙΑ ΚΟΡΙΝΘΟΥ Α.Ε. ανακοινώνει ότι η θυγατρική της CORAL Α.Ε., μέσω της θυγατρικής της με την επωνυμία MEDSYMPAN LIMITED, ήλθε σε συμφωνία για την απόκτηση του 75% των μετοχών εκδόσεως APIOS D.O.O. η οποία εδρεύει στην Κροατία.

Η εταιρεία APIOS D.O.O. ιδρύθηκε το 2009 και λειτουργεί δίκτυο λιανικής εμπορίας υγρών καυσίμων 26 πρατηρίων στην Κροατία με το εμπορικό σήμα APIOS D.O.O και μερίδιο αγοράς 3%.

Η αξία συναλλαγής θα διαμορφωθεί στην περιοχή των EURO 10 εκατ.

Η ΜΟΤΟΡ ΟΙΛ (ΕΛΛΑΣ) ΔΙΥΛΙΣΤΗΡΙΑ ΚΟΡΙΝΘΟΥ Α.Ε. θα ενημερώσει το επενδυτικό κοινό αναφορικά με την εξέλιξη της παραπάνω συναλλαγής με μεταγενέστερη ανακοίνωση.

Μαρούσι, 8 Ιανουαρίου 2021

Το Διοικητικό Συμβούλιο

From: LAMDA DEVELOPMENT A.E.
Posted At: 08 January 2021 11:17
Conversation: ΑΝΑΚΟΙΝΩΣΗ ΑΛΛΩΝ ΓΕΓΟΝΟΤΩΝ (ΔΕΝ ΠΡΟΒΛΕΠΟΝΤΑΙ ΣΕ ΑΛΛΕΣ ΚΑΤΗΓΟΡΙΕΣ)
Posted To: DOLAnnouncements

Subject: ΑΝΑΚΟΙΝΩΣΗ ΑΛΛΩΝ ΓΕΓΟΝΟΤΩΝ (ΔΕΝ ΠΡΟΒΛΕΠΟΝΤΑΙ ΣΕ ΑΛΛΕΣ ΚΑΤΗΓΟΡΙΕΣ)

Πρακτικό Συγκρότησης σε σώμα Διοικητικού Συμβουλίου

[Πρακτικό Συγκρότησης σε σώμα Διοικητικού Συμβουλίου](#)

From: LAMDA DEVELOPMENT A.E.
Posted At: 08 January 2021 11:20
Conversation: ΑΝΑΚΟΙΝΩΣΗ ΑΛΛΩΝ ΓΕΓΟΝΟΤΩΝ (ΔΕΝ ΠΡΟΒΛΕΠΟΝΤΑΙ ΣΕ ΑΛΛΕΣ ΚΑΤΗΓΟΡΙΕΣ)
Posted To: DOLAnnouncements

Subject: ΑΝΑΚΟΙΝΩΣΗ ΑΛΛΩΝ ΓΕΓΟΝΟΤΩΝ (ΔΕΝ ΠΡΟΒΛΕΠΟΝΤΑΙ ΣΕ ΑΛΛΕΣ ΚΑΤΗΓΟΡΙΕΣ)

Πρακτικό Συνεδρίασης Επιτροπής Ελέγχου

[Πρακτικό Συνεδρίασης Επιτροπής Ελέγχου](#)

From: LAMDA DEVELOPMENT A.E.
Posted At: 08 January 2021 11:29
Conversation: ΑΝΑΚΟΙΝΩΣΗ ΑΛΛΩΝ ΓΕΓΟΝΟΤΩΝ (ΔΕΝ ΠΡΟΒΛΕΠΟΝΤΑΙ ΣΕ ΑΛΛΕΣ ΚΑΤΗΓΟΡΙΕΣ)
Posted To: DOLAnnouncements

Subject: ΑΝΑΚΟΙΝΩΣΗ ΑΛΛΩΝ ΓΕΓΟΝΟΤΩΝ (ΔΕΝ ΠΡΟΒΛΕΠΟΝΤΑΙ ΣΕ ΑΛΛΕΣ ΚΑΤΗΓΟΡΙΕΣ)

Απόσπασμα Πρακτικού Έκτακτης Γενικής Συνέλευσης

[Απόσπασμα Πρακτικού Έκτακτης Γενικής Συνέλευσης](#)

From: ANEK A.E.

Posted At: 08 January 2021 13:08

Conversation: ΑΝΑΚΟΙΝΩΣΗ ΡΥΘΜΙΖΟΜΕΝΗΣ ΠΛΗΡΟΦΟΡΙΑΣ ΤΟΥ Ν.
3556/2007: Γνωστοποίηση για μεταβολή ποσοστού μετόχων
σε επίπεδο δικαιωμάτων ψήφου

Posted To: DOLAnnouncements

Subject: ΑΝΑΚΟΙΝΩΣΗ ΡΥΘΜΙΖΟΜΕΝΗΣ ΠΛΗΡΟΦΟΡΙΑΣ ΤΟΥ Ν.
3556/2007: Γνωστοποίηση για μεταβολή ποσοστού μετόχων
σε επίπεδο δικαιωμάτων ψήφου

Συνημμένο αρχείο

[ΑΝΑΚΟΙΝΩΣΗ ΡΥΘΜΙΖΟΜΕΝΗΣ ΠΛΗΡΟΦΟΡΙΑΣ ΤΟΥ Ν. 3556/2007: Γν](#)

From: ΑΕΓΕΚ Α.Ε.

Posted At: 08 January 2021 13:23

Conversation: ΑΝΑΚΟΙΝΩΣΗ ΡΥΘΜΙΖΟΜΕΝΗΣ ΠΛΗΡΟΦΟΡΙΑΣ ΤΟΥ Ν. 3556/2007: Γνωστοποίηση για μεταβολή ποσοστού μετόχων σε επίπεδο δικαιωμάτων ψήφου

Posted To: DOLAnnouncements

Subject: ΑΝΑΚΟΙΝΩΣΗ ΡΥΘΜΙΖΟΜΕΝΗΣ ΠΛΗΡΟΦΟΡΙΑΣ ΤΟΥ Ν. 3556/2007: Γνωστοποίηση για μεταβολή ποσοστού μετόχων σε επίπεδο δικαιωμάτων ψήφου

Η ΑΕΓΕΚ (εφεξής η «Εταιρία»), σε εφαρμογή των διατάξεων του Ν.3556/2007 όπως ισχύει και τον Κανονισμό 596/2014 και σε συνέχεια της από 05/01/2021 TR1 ληφθείσας γνωστοποίησης που υπέβαλε στην Εταιρία το νομικό πρόσωπο Πειραιώς Financial Holdings A.E., ανακοινώνει στο επενδυτικό κοινό τα εξής :

Την 30/12/2020 δημοσιεύτηκε στο Γ.Ε.ΜΗ συμβολαιογραφική πράξη διάσπασης της ανώνυμης εταιρίας με την επωνυμία «Τράπεζα Πειραιώς Ανώνυμος Εταιρεία» (Διασπώμενη) με απόσχιση του κλάδου τραπεζικής δραστηριότητας και εισφοράς του σε νέα εταιρία (Επωφελούμενη) σύμφωνα με τα άρθρα 16 του Ν.2515/1997 και 57 παρ.3 του Ν.4601/2019 μαζί με την εγκριτική απόφαση της Γενικής Συνέλευσης της Διασπώμενης και την απόφαση της αρμόδιας αρχής, με την οποία εγκρίθηκε ο ως άνω εταιρικός μετασχηματισμός. Την ίδια ημερομηνία συστάθηκε η Επωφελούμενη με την επωνυμία «Τράπεζα Πειραιώς Ανώνυμος Εταιρεία» και τον διακριτικό τίτλο «Τράπεζα Πειραιώς» το σύνολο των μετοχών της οποίας κατέχεται από τη Διασπώμενη, η επωνυμία της οποίας (της Επωφελούμενης) τροποποιήθηκε σε «Πειραιώς Financial Holdings A.E.» με διακριτικό τίτλο «Πειραιώς Financial Holdings».

Συνεπεία του ως άνω εταιρικού μετασχηματισμού, η εταιρία «Τράπεζα Πειραιώς Ανώνυμος Εταιρεία», υπό την ιδιότητα της καθολικής διαδόχου Διασπώμενης, απέκτησε 6.455.353 δικαιώματα ψήφου της εταιρίας στα οποία περιλαμβάνονται 2.381 δικαιώματα ψήφου, τα οποία ασκούνται δυνάμει συμβάσεων ενεχυρίασης μετοχών της εταιρίας. Κατόπιν τούτου, η Επωφελούμενη «Τράπεζα Πειραιώς Ανώνυμος Εταιρεία» κατέχει 19,3844% του συνόλου των δικαιωμάτων ψήφου της εκδότριας και μέσω των ελεγχόμενων από αυτήν εταιριών Piraeus SNF DAC και ΠΕΙΡΑΙΩΣ ΧΡΗΜΑΤΟΔΟΤΙΚΕΣ ΜΙΣΘΩΣΕΙΣ Α.Ε. 0,0070% και 0,0016% των δικαιωμάτων ψήφου της Εκδότριας αντιστοίχως, ενώ η Διασπώμενη, ως μητρική της Επωφελούμενης, κατέχει έμμεσα 19,3931% του συνόλου των δικαιωμάτων ψήφου της Εκδότριας.

From: ΕΥΡΩΣΥΜΒΟΥΛΟΙ Α.Ε.

Posted At: 08 January 2021 14:42

Conversation: Ανακοίνωση για την Αντικατάσταση Παραιτηθέντος Μέλους
Δ.Σ. - Επανασυγκρότηση του Δ.Σ. σε Σώμα

Posted To: DOLAnnouncements

Subject: Ανακοίνωση για την Αντικατάσταση Παραιτηθέντος Μέλους
Δ.Σ. - Επανασυγκρότηση του Δ.Σ. σε Σώμα

Δείτε την συνημμένη ανακοίνωση.

[Αντικατάσταση Παραιτηθέντος Μέλους Δ.Σ. ? Επανασυγκρότηση του Δ.Σ. σε Σώμα](#)

From: FRIGOGLASS A.B.E.E.
Posted At: 08 January 2021 15:24
Conversation: Αποχώρηση του Οικονομικού Διευθυντή του Ομίλου -
Διορισμός Νέου Οικονομικού Διευθυντή
Posted To: DOLAnnouncements
Subject: Αποχώρηση του Οικονομικού Διευθυντή του Ομίλου -
Διορισμός Νέου Οικονομικού Διευθυντή

Αθήνα, 8 Ιανουαρίου 2021 – Η Frigoglass S.A.I.C. (η «Frigoglass» ή η «Εταιρεία») ανακοινώνει ότι ο Χαράλαμπος Γκορίτσας, Οικονομικός Διευθυντής του Ομίλου, ενημέρωσε για την πρόθεσή του να αποχωρήσει από την Εταιρεία στο τέλος του πρώτου τριμήνου του 2021. Σε συνέχεια της εξέλιξης αυτής, τη θέση του Οικονομικού Διευθυντή του Ομίλου αναλαμβάνει ο Εμμανουήλ Μεταξάκης, με ισχύ από την 1^η Απριλίου 2021.

Ο Εμμανουήλ Μεταξάκης εντάχθηκε στην Frigoglass ως στέλεχος του τμήματος Οικονομικού Σχεδιασμού και Ανάλυσης (Financial Planning and Analysis Supervisor) τον Ιούνιο του 2010 και διαθέτει αποδεδειγμένη και εκτεταμένη εμπειρία αφού κατείχε θέσεις ευθύνης εντός της οικονομικής διεύθυνσης της Εταιρείας. Πρόσφατα, κατείχε τη θέση του Διευθυντή Χρηματοοικονομικής Αποδοτικότητας (Head of Financial Performance). Πριν την Frigoglass, ο κ. Μεταξάκης εργάστηκε ως σύμβουλος επιχειρήσεων στην Deloitte για πέντε χρόνια.

Ο κ. Μεταξάκης είναι κάτοχος πτυχίου Διοίκησης Επιχειρήσεων από το Πανεπιστήμιο Πειραιώς και μεταπτυχιακού στο Corporate Finance από το SDA Bocconi.

From: LAMDA DEVELOPMENT A.E.
Posted At: 08 January 2021 16:16
Conversation: Απόσπασμα Πρακτικού Έκτακτης Γενικής Συνέλευσης (Ορθή Επανάληψη)
Posted To: DOLAnnouncements

Subject: Απόσπασμα Πρακτικού Έκτακτης Γενικής Συνέλευσης (Ορθή Επανάληψη)

Απόσπασμα Πρακτικού Έκτακτης Γενικής Συνέλευσης

[Απόσπασμα Πρακτικού Έκτακτης Γενικής Συνέλευσης](#)

Ομολογιακά Δάνεια Επιχειρήσεων – Οργανωμένη Αγορά (Μετατρέψιμα)

Πλήθος Εισηγμένων Ομολογιών	Ονομαστική αξία	Τιμή έκδοσης	Σημερινό επιτόκιο	Ημερ. λήξης	Διάρκεια (έτη)	Σημείωση	Τοκομερίδιο		Μον. Διασπ.	Ομόλογα Επιχειρήσεων	Κατωτ Τιμή	Ανωτ Τιμή	Τιμή κλεισ. Προηγ.	Κλείσιμο-ημ/νία	Όγκος	Αξία Συναλλαγών	Τελευταία εντολή			Μεγ έτους	
							Κοινό	Προτιμησιακό									Τιμή	Αγορ./ Πώλ.	Ημερομηνία		λαχ
298,165	0.30	0.30	1.00	11/10/2025	9	---	18	---	1	FORTHNET A.E. (Μ.Ο.Δ.)	---	---	---	---	---	---	90.0000	A	07/01/2021	100.0000	100.0000

Σημειώσεις Εταιρικών Ομολόγων

Ο Όγκος Συναλλαγών υπολογίζεται ως (Τεμάχια) * (Ονομαστική Τιμή). Η Αξία Συναλλαγών υπολογίζεται ως (Τεμάχια) * (Ονομαστική Τιμή) * (Τιμή %) + (Δεδουλευμένοι Τόκοι).

Οι τιμές συναλλαγών των ομολόγων υπολογίζονται ως ποσοστό επί τοις εκατό (%) της ονομαστικής τους τιμής.

Όλα τα ομόλογα έχουν Ονομαστική Αξία εκπεφρασμένη σε Ευρώ (εκτός εάν σημειώνεται διαφορετικά).

Ομόλογα Ελληνικού Δημοσίου

Πλήθος Εισηγμ. Ομολογιών	Ονομ. αξία	Σημερινό επιτόκιο	Υπολογισμός Δεδουλευμένων	Ημερ/νία Λήξης [1]	Διάρκεια (έτη)	Σημείωση	Ημερομηνία Πληρ.	Αξία τρέχοντος	Μον. Διασπ.	Ομόλογα Ελληνικού Δημοσίου	Κατωτ Τιμή	Ανωτ Τιμή	Τιμή κλεισ.	Προηγ. Κλείσιμο-ημ/νία	Όγκος	Αξία Συναλλαγών	Τελευταία εντολή Αγορ./ Πώλ. Ημερομηνία
3,000,000	1,000.00	4.38	Πργμ/Πργμ	01/08/2022	5	---	01/08	4.38	1	ΟΕΔ-ΣΤΘ-010822-05Χ-4,375-1,000	---	---	---	---	---	1.0000	A 28/11/2018
4,500,000	1,000.00	1.88	Πργμ/Πργμ	04/02/2035	15	---	04/02	1.88	1	ΟΕΔ-ΣΤΘ-040235-15Χ-1,875-1,000	---	---	---	---	---	---	---
2,500,000	1,000.00	3.45	Πργμ/Πργμ	02/04/2024	5	---	02/04	3.45	1	ΟΕΔ-ΣΤΘ-020424-05Χ-3,450-1,000	---	---	---	---	---	---	---
4,355,990,324	1.00	3.50	Πργμ/Πργμ	30/01/2023	5	---	01/02 - 31/01	3.50	1	ΟΕΔ-ΣΤΘ-300123-05Χ-3,500-1,00	---	---	---	94.5720 13/07/2018	---	---	1.0000 A 28/11/2018
5,962,747,327	1.00	3.75	Πργμ/Πργμ	30/01/2028	10	---	/02 - 01/02 - 31/	3.75	1	ΟΕΔ-ΣΤΘ-300128-10Χ-3,750-1,00	---	---	---	85.4610 13/07/2018	---	---	1.0000 A 28/11/2018
6,091,218,404	1.00	3.90	Πργμ/Πργμ	30/01/2033	15	---	/02 - 01/02 - 31/	3.90	1	ΟΕΔ-ΣΤΘ-300133-15Χ-3,900-1,00	---	---	---	78.6730 13/07/2018	---	---	1.0000 A 28/11/2018
4,805,399,486	1.00	4.00	Πργμ/Πργμ	30/01/2037	19	---	/02 - 01/02 - 31/	4.00	1	ΟΕΔ-ΣΤΘ-300137-19Χ-4,000-1,00	---	---	---	77.0370 13/07/2018	---	---	1.0000 A 28/11/2018
4,603,713,186	1.00	4.20	Πργμ/Πργμ	30/01/2042	24	---	/02 - 01/02 - 31/	4.20	1	ΟΕΔ-ΣΤΘ-300142-24Χ-4,200-1,00	---	---	---	77.7640 13/07/2018	---	---	1.0000 A 28/11/2018
550,418,123	1.00	3.65	Πργμ/Πργμ	24/02/2023	11	---	24/02	3.65	1	ΟΕΔ-ΣΤΘ-240223-11Χ-2,000-1,00	---	---	---	10.0000 22/06/2015	---	10.0000	A 11/07/2019
445,007,576	1.00	3.65	Πργμ/Πργμ	24/02/2024	12	---	24/02	3.65	1	ΟΕΔ-ΣΤΘ-240224-12Χ-2,000-1,00	---	---	---	10.0000 22/06/2015	---	---	---
423,674,226	1.00	3.65	Πργμ/Πργμ	24/02/2025	13	---	24/02	3.65	1	ΟΕΔ-ΣΤΘ-240225-13Χ-2,000-1,00	---	---	---	10.0000 22/06/2015	---	---	---
212,292,153	1.00	3.65	Πργμ/Πργμ	24/02/2026	14	---	24/02	3.65	1	ΟΕΔ-ΣΤΘ-240226-14Χ-2,000-1,00	---	---	---	10.0000 22/06/2015	---	---	---
160,621,352	1.00	3.65	Πργμ/Πργμ	24/02/2027	15	---	24/02	3.65	1	ΟΕΔ-ΣΤΘ-240227-15Χ-2,000-1,00	---	---	---	10.0000 22/06/2015	---	---	---
183,244,055	1.00	3.65	Πργμ/Πργμ	24/02/2028	16	---	24/02	3.65	1	ΟΕΔ-ΣΤΘ-240228-16Χ-2,000-1,00	---	---	---	10.0000 22/06/2015	---	---	---
164,802,894	1.00	3.65	Πργμ/Πργμ	24/02/2029	17	---	24/02	3.65	1	ΟΕΔ-ΣΤΘ-240229-17Χ-2,000-1,00	---	---	---	10.0000 22/06/2015	---	---	---
165,460,943	1.00	3.65	Πργμ/Πργμ	24/02/2030	18	---	24/02	3.65	1	ΟΕΔ-ΣΤΘ-240230-18Χ-2,000-1,00	---	---	---	10.0000 22/06/2015	---	---	---
129,007,241	1.00	3.65	Πργμ/Πργμ	24/02/2031	19	---	24/02	3.65	1	ΟΕΔ-ΣΤΘ-240231-19Χ-2,000-1,00	---	---	---	10.0000 22/06/2015	---	---	---
126,192,683	1.00	3.65	Πργμ/Πργμ	24/02/2032	20	---	24/02	3.65	1	ΟΕΔ-ΣΤΘ-240232-20Χ-2,000-1,00	---	---	---	10.0000 22/06/2015	---	---	---
146,905,168	1.00	3.65	Πργμ/Πργμ	24/02/2033	21	---	24/02	3.65	1	ΟΕΔ-ΣΤΘ-240233-21Χ-2,000-1,00	---	---	---	10.0000 22/06/2015	---	---	---
154,475,606	1.00	3.65	Πργμ/Πργμ	24/02/2034	22	---	24/02	3.65	1	ΟΕΔ-ΣΤΘ-240234-22Χ-2,000-1,00	---	---	---	10.0000 22/06/2015	---	---	---
144,429,441	1.00	3.65	Πργμ/Πργμ	24/02/2035	23	---	24/02	3.65	1	ΟΕΔ-ΣΤΘ-240235-23Χ-2,000-1,00	---	---	---	10.0000 22/06/2015	---	---	---
166,211,676	1.00	3.65	Πργμ/Πργμ	24/02/2036	24	---	24/02	3.65	1	ΟΕΔ-ΣΤΘ-240236-24Χ-2,000-1,00	---	---	---	10.0000 22/06/2015	---	---	---
145,461,669	1.00	3.65	Πργμ/Πργμ	24/02/2037	25	---	24/02	3.65	1	ΟΕΔ-ΣΤΘ-240237-25Χ-2,000-1,00	---	---	---	10.0000 22/06/2015	---	---	---
146,941,087	1.00	3.65	Πργμ/Πργμ	24/02/2038	26	---	24/02	3.65	1	ΟΕΔ-ΣΤΘ-240238-26Χ-2,000-1,00	---	---	---	10.0000 22/06/2015	---	---	---
135,115,612	1.00	3.65	Πργμ/Πργμ	24/02/2039	27	---	24/02	3.65	1	ΟΕΔ-ΣΤΘ-240239-27Χ-2,000-1,00	---	---	---	10.0000 22/06/2015	---	---	---
141,909,637	1.00	3.65	Πργμ/Πργμ	24/02/2040	28	---	24/02	3.65	1	ΟΕΔ-ΣΤΘ-240240-28Χ-2,000-1,00	---	---	---	10.0000 22/06/2015	---	---	---
136,788,720	1.00	3.65	Πργμ/Πργμ	24/02/2041	29	---	24/02	3.65	1	ΟΕΔ-ΣΤΘ-240241-29Χ-2,000-1,00	---	---	---	10.0000 22/06/2015	---	---	---
163,643,410	1.00	3.65	Πργμ/Πργμ	24/02/2042	30	---	24/02	3.65	1	ΟΕΔ-ΣΤΘ-240242-30Χ-2,000-1,00	---	---	---	10.0000 22/06/2015	---	---	---
4,000,000	1,000.00	3.88	Πργμ/Πργμ	12/03/2029	10	---	12/03	3.88	1	ΟΕΔ-ΣΤΘ-120329-10Χ-3,875-1,0000	---	---	---	---	---	100.0000	A 15/10/2019
503,753	1,000.00	0.32	FLR Πργμ/360	16/09/2021	2	---	16/03 - 16/09	---	1	ΟΕΔ-ΚΥΜ-160921-02Χ-0,319-1,000	---	---	---	---	---	---	---
3,000,000	1,000.00	3.38	Πργμ/Πργμ	15/02/2025	7	---	15/02	3.38	1	ΟΕΔ-ΣΤΘ-150225-07Χ-3,375-1,000	---	---	---	---	---	---	---
250,250	1,000.00	2.90	Πργμ/Πργμ	20/03/2023	4	---	20/03	2.90	1	ΟΕΔ-ΣΤΘ-200323-04Χ-2,900-1,000	---	---	---	---	---	---	---
964,000	1,000.00	3.25	Πργμ/Πργμ	20/03/2025	6	---	20/03	3.25	1	ΟΕΔ-ΣΤΘ-200325-06Χ-3,250-1,000	---	---	---	---	---	---	---
2,100,000	1,000.00	3.55	Πργμ/Πργμ	20/03/2026	7	---	20/03	3.55	1	ΟΕΔ-ΣΤΘ-200326-07Χ-3,550-1,000	---	---	---	---	---	---	---

Σημειώσεις Ομολόγων Ελλ. Δημοσίου

Ο Όγκος Συναλλαγών υπολογίζεται ως (Τεμάχια) * (Ονομαστική Τιμή). Η Αξία Συναλλαγών υπολογίζεται ως (Τεμάχια) * (Ονομαστική Τιμή) * (Τιμή %) + (Δεδουλευμένοι Τόκοι)

Η Αξία του τρέχοντος τοκομεριδίου για τις εκδόσεις Ονομαστικής Αξίας 0,01 ευρώ, αναφέρεται σε Ονομαστική Αξία 100 ευρώ.

FLR (= Floating Interest Rate) Ομόλογο Μεταβλητού Επιτοκίου.

[1] - Η Ημερομηνία Λήξης της τοκοφόρου περιόδου και η Ημερομηνία Πληρωμής του τοκομεριδίου.

Ομόλογα Ελληνικού Δημοσίου

Πλήθος Εισηγμ. Ομολογιών	Ονομ. αξία	Σημερινό επιτόκιο	Υπολογισμός Δεδουλευμένων	Ημερ/νία Λήξης [1]	Διάρκεια (έτη)	Σημείωση	Ημερομηνία Πληρ.	Αξία τρέχοντος	Μον. Διαπρ.	Ομόλογα Ελληνικού Δημοσίου	Κατωτ Τιμή	Ανωτ Τιμή	Τιμή κλεισ.	Προηγ. Κλείσιμο-ημ/νία	Όγκος	Αξία Συναλλαγών	Τελευταία εντολή Αγορ./ Πώλ. Ημερομηνία
5,500,000	1,000.00	1.50	Πργμ/Πργμ	18/06/2030	10	---	18/06	1.50	1	ΟΕΔ-ΣΤΘ-180630-10Χ-1,500-1,000	---	---	---	---	---	---	---
3,314,250	1,000.00	3.25	Πργμ/Πργμ	20/03/2050	30	---	20/03	3.25	1	ΟΕΔ-ΣΤΘ-200350-30Χ-3,250-1,000	---	---	---	---	---	---	---
2,000,000	1,000.00	2.00	Πργμ/Πργμ	22/04/2027	7	---	22/04	2.00	1	ΟΕΔ-ΣΤΘ-220427-07Χ-2,000-1,000	---	---	---	---	---	---	99.9000 A 22/04/2020
2,500,000	1,000.00	1.88	Πργμ/Πργμ	23/07/2026	7	---	23/07	1.88	1	ΟΕΔ-ΣΤΘ-230726-07Χ-1,875-1,000	---	---	---	---	---	---	---

Σημειώσεις Ομολόγων Ελλ. Δημοσίου

Ο Όγκος Συναλλαγών υπολογίζεται ως (Τεμάχια) * (Ονομαστική Τιμή). Η Αξία Συναλλαγών υπολογίζεται ως (Τεμάχια) * (Ονομαστική Τιμή) * (Τιμή %) + (Δεδουλευμένοι Τόκοι)

Η Αξία του τρέχοντος τοκομεριδίου για τις εκδόσεις Ονομαστικής Αξίας 0,01 ευρώ, αναφέρεται σε Ονομαστική Αξία 100 ευρώ.

FLR (= Floating Interest Rate) Ομόλογο Μεταβλητού Επιτοκίου.

[1] - Η Ημερομηνία Λήξης της τοκοφόρου περιόδου και η Ημερομηνία Πληρωμής του τοκομεριδίου.

Ομολογιακά Δάνεια Επιχειρήσεων – Οργανωμένη Αγορά (Μη Μετατρέψιμα)

Πλήθος Εισηγμένων Ομολογιών	Ονομαστική αξία	Τιμή έκδοσης	Σημερινό επιτόκιο	Ημερ. λήξης	Διάρκεια (έτη)	Σημείωση	Τοκομερίδιο		Μον. Διασπ.	Ομόλογα Επιχειρήσεων	Δεδ. Τόκος	Αποδ./Λήξη	Κατωτ Τιμή	Ανωτ Τιμή	Τιμή κλεισ. Προηγ.	Κλείσιμο-ημ/νία	Όγκος	Αξία Συναλλαγών	Τελευταία εντολή					
							Κοινό	Προτιμησιακό											Τιμή	Αγορ./ Πώλ.	Ημερομηνία	λαχ έτους	Μεγ έτους	
120,000	1,000.00	1,000.00	3.95	04/04/2025	7	---	6	---	1	ΓΕΚ ΤΕΡΝΑ Α.Ε. (Μη μετατρέψιμο)	10.8625	2.6360	103.8000	104.0000	103.9452	104.3420	07/01/2021	73,000	76,672.96	103.8000	A	38/01/2021	103.9452	104.4000
175,000	1,000.00	1,000.00	3.40	26/07/2024	5	---	3	---	1	ΑΤΤΙΣΑ Α.Ε. ΣΥΜΜΕΤΟΧΩΝ (Μη μετατρέψιμο)	15.9611	4.9530	94.3000	94.9999	94.4997	92.9840	07/01/2021	121,000	116,275.97	92.1001	A	38/01/2021	88.9700	94.9999
20,529	1,000.00	1,000.00	4.95	26/06/2023	5	---	6	---	1	B&F Α.Β.Ε.Ε. ΕΝΔΥΜΑΤΩΝ (Μη μετατρέψιμο)	2.0625	6.4520	95.0000	95.0010	95.0002	95.5000	05/01/2021	6,000	5,712.39	95.0114	A	38/01/2021	95.0002	95.5000
90,000	1,000.00	1,000.00	3.00	11/05/2023	5	---	6	---	1	CORAL Α.Ε. (Μη μετατρέψιμο)	5.1667	1.7770	102.3000	102.5000	102.4538	102.3300	07/01/2021	39,000	40,158.50	102.5100	A	38/01/2021	101.7571	102.8000
39,892,816	1.00	1.00	5.00	04/10/2021	5	---	18	---	1	HOUSEMARKET Α.Ε. (Μη Μετατρέψιμο)	0.0011	1.0070	102.8000	102.8000	102.8000	102.8000	07/01/2021	20,000	20,582.22	102.6000	A	38/01/2021	102.7779	102.9000
150,000	1,000.00	1,000.00	2.60	22/10/2026	7	---	3	---	1	ΤΕΡΝΑ ΕΝΕΡΓΕΙΑΚΗ Μ.Α.Ε.Χ. (Μη μετατρέψιμο)	5.9222	2.2780	100.3000	101.4000	101.2914	100.8830	07/01/2021	262,000	265,775.79	101.4000	A	38/01/2021	100.3000	101.4000
200,000	1,000.00	1,000.00	3.60	12/03/2026	7	---	4	---	1	ΑΕΡΟΠΟΡΙΑ ΑΙΓΑΙΟΥ Α.Ε. (Μη μετατρέψιμο)	12.0000	3.7890	98.0000	98.1000	98.0650	97.5000	07/01/2021	20,000	19,853.00	97.7000	A	38/01/2021	94.3100	98.8000
200,000	1,000.00	1,000.00	2.10	27/10/2027	7	---	1	---	1	Ο.Π.Α.Π. Α.Ε. (Μη Μετατρέψιμο)	4.4917	1.7360	102.1500	102.3000	102.1950	102.1000	07/01/2021	230,000	236,081.58	102.1500	A	38/01/2021	101.7000	102.3000
320,000	1,000.00	1,000.00	3.40	21/07/2027	7	---	1	---	1	LAMDA DEVELOPMENT Α.Ε. (Μη μετατρέψιμο)	16.5278	3.2040	100.3000	100.7900	100.7900	100.4190	07/01/2021	108,000	110,379.05	100.6021	A	38/01/2021	99.8500	100.7900
500,000	1,000.00	1,000.00	2.75	03/07/2027	7	---	2	---	1	ΓΕΚ ΤΕΡΝΑ Α.Ε. (Μη μετατρέψιμο)	0.6111	2.9530	98.6000	98.9600	98.6478	98.5480	07/01/2021	92,000	90,812.22	98.6500	A	38/01/2021	98.1500	99.0799

Σημειώσεις Εταιρικών Ομολόγων

Ο Όγκος Συναλλαγών υπολογίζεται ως (Τεμάχια) * (Ονομαστική Τιμή). Η Αξία Συναλλαγών υπολογίζεται ως (Τεμάχια) * (Ονομαστική Τιμή) * (Τιμή %) + (Δεδουλευμένοι Τόκοι).

Οι τιμές συναλλαγών των ομολόγων υπολογίζονται ως ποσοστό επί τοις εκατό (%) της ονομαστικής τους τιμής.

Όλα τα ομόλογα έχουν Ονομαστική Αξία εκπεφρασμένη σε Ευρώ (εκτός εάν σημειώνεται διαφορετικά).

Έντοκα Γραμμάτια & Zero Coupon Ομόλογα Ελληνικού Δημοσίου

Ημερ/νία	Διάρκειας 13 εβδομάδων									Διάρκειας 26 εβδομάδων									Διάρκειας 52 εβδομάδων								
	Ημερ/νία Λήξης	Αρχικό Επιτόκιο	Πλήθος Εισηγμένων	Όνομ/κή αξία	Τιμή έκδοσης	Τελευταία Τιμή	Συναλλαγή Ημερομηνία	Όγκος Συναλλαγών	Σημ.	Ημερ/νία Λήξης	Αρχικό Επιτόκιο	Πλήθος Εισηγμένων	Όνομ/κή αξία	Τιμή έκδοσης	Τελευταία Τιμή	Συναλλαγή Ημερομηνία	Όγκος Συναλλαγών	Σημ.	Ημερ/νία Λήξης	Αρχικό Επιτόκιο	Πλήθος Εισηγμένων	Όνομ/κή αξία	Τιμή έκδοσης	Τελευταία Τιμή	Συναλλαγή Ημερομηνία	Όγκος Συναλλαγών	Σημ.
13/03/2020	---	---	---	---	---	---	---	---	---	---	---	---	---	---	---	---	---	---	12/03/2021	0.24	600,000	1,000.00	1,000.00	---	---	---	---
12/06/2020	---	---	---	---	---	---	---	---	---	---	---	---	---	---	---	---	---	---	11/06/2021	0.25	1,600,000	1,000.00	997.49	---	---	---	---
11/09/2020	---	---	---	---	---	---	---	---	---	---	---	---	---	---	---	---	---	---	10/09/2021	0.00	1,000,000	1,000.00	1,000.00	---	---	---	---

Ημερήσιο Δελτίο Τιμών

Έτος: 142 Αύξων Αριθμός Συνεδρίασης: 4

Ενότητα 5: Ομόλογα Ελληνικού Δημοσίου Διαπραγματεύσιμα με τη Μέθοδο Εκφώνησης - Αντιφώνησης

Παρασκευή, 8 Ιανουαρίου, 2021

Ομόλογα σε Κυκλοφορία	Νόμισμα / Ελάχιστη διαπραγ.	Ημερομηνία Πληρ.	Αξία τρέχοντος τοκομεριδίου	Σημείωση	Τοκομερίδιο	Μονάδα διαπίσης	Ημερ/νία Έκδοσης	Διάρκεια (έτη)	Σημερινό επιτόκιο	Υ.Δ.Τ σε ημέρες	Ομόλογα	Τελευταία τιμή προηγ.	Τελευτ. Τιμή	Εκφ. τοις μετρητοίς (€) Αγорг. / Πώλ Ημερομηνία	Συναλλαγές σε τμχ	Ελάχιστο ζωής	Μέγιστο ζωής		
Νομικών Προσώπων και Εταιρειών σε Συνάλλαγμα και Ευρο																			
0	GBP / 10	01/12	0.25	---	64	1	01/12/1928	100	2.5	360	Ε.Κ.Τ.Ε.	---	---	---	---	---	---		
103,746	GBP / 10	01/12	0.25	---	62	1	01/12/1930	98	2.5	360	Ε.Κ.Τ.Ε. σειρά	2.27	05/02/1996	2.27	Π	05/02/1996	---	2.27	2.27

Σημειώσεις Ομολόγων Ελλ. Δημοσίου

Υ.Δ.Τ: Υπολογισμός Δεδουλευμένων Τόκων.

FLR (= Floating Interest Rate) Ομόλογο Μεταβλητού Επιτοκίου.

Η ελάχιστη διαπραγματεύσιμη Ονομαστική Αξία για όλους τους Άυλους Τίτλους του Δημοσίου είναι τα 100 Ευρώ.

(μφρ-0)

Πίνακας Μελών Χρηματιστηρίου Αθηνών και Μελών ΕΤ.ΕΚ.

Επωνυμία	Διεύθυνση	Τηλέφωνο	Φαξ	Αγορά Μετοχών			Αγορά Παραγώγων		Μέλη ΕΤ.ΕΚ.	
				Μέλος Αγοράς	Μέλος εξ Αποστάσεως	Ειδικός Διαπρήτης	Διαπρήτης	Ειδικός Διαπρήτης	Γενικό Εκκαθιστικό	Άμεσο Εκκαθιστικό
AEONIC SECURITIES C.I.F. P.L.C.	ΛΑΪΟΥ 6, ΓΡ. 301B, ANNA COURT ,	35725337600		a	a					
ALPHA ΤΡΑΠΕΖΑ Α.Ε.	ΛΕΩΦ. ΑΘΗΝΩΝ 103, ΑΘΗΝΑ	+30 2103436820	210-3436270						a	
	ΣΤΑΔΙΟΥ 40, ΑΘΗΝΑ	(210)-3260000	(210)-3264116							
		(210)-3265546	(210)-3265811							
ARGUS STOCKBROKERS LTD	25 ΛΕΩΦΟΡΟΣ ΔΗΜΟΣΘΕΝΗ ΣΕΒΕΡΗ 25 ,	0035722717000		a	a		a			
ATLANTIC SECURITIES LTD	ΠΡΟΔΡΟΜΟΥ 37 37,	0035722445400		a	a					
ΑΧΟΝ ΧΡΗΜΑΤΙΣΤΗΡΙΑΚΗ Α.Ε.Π.Ε.Υ.	ΣΤΑΔΙΟΥ 48 48, ΑΘΗΝΑ	2103363800		a			a			
ΒΕΤΑ ΧΡΗΜΑΤΙΣΤΗΡΙΑΚΗ Α.Ε.Π.Ε.Υ.	Λ.ΑΛΕΞΑΝΔΡΑΣ 29 29 , ΑΘΗΝΑ	2106478930		a		a				a
BNP PARIBAS SECURITIES SERVICES	ΛΑΜΨΑΚΟΥ 2 2, ΑΘΗΝΑ	2107468500							a	
BOFA SECURITIES EUROPE SA	112 AVENUE KL?BER 75116 ,	+33 153655555		a	a					
CAPITAL ΑΧΕΠΕΥ	ΜΗΤΡΟΠΟΛΕΩΣ 58 58, ΑΘΗΝΑ	2103369700		a			a			
CFS ΧΡΗΜΑΤΙΣΤΗΡΙΑΚΗ Α.Ε.Π.Ε.Υ.	ΠΑΠΑΡΡΗΓΟΠΟΥΛΟΥ 3 3, ΑΘΗΝΑ	2103360800		a						
CITIGROUP GLOBAL MARKETS EUROPE AG	REUTERWEG 16 FRANKFURT 16,	+49 691366-0		a	a					
CITIGROUP GLOBAL MARKETS LIMITED	33 CANADA SQUARE -CANARY WHARF 1,	+44 02079864000		a						
CREDIT SUISSE SECURITIES (EUROPE) LIMITED	ONE CABOT SQUARE 1 , LONDON	+44 2078888888		a						
CREDIT SUISSE SECURITIES SOCIEDAD DE VALORES SA	CALLE AYALA 42, 3A PLANTA-B MADRID ,	+34917916000		a	a					
DEUTSCHE BANK AG	GREAT WINCHESTER STREET 1 , LONDON	+44 20 754 54209	00441133361437		a					
EUROBANK EQUITIES Α.Ε.Π.Ε.Υ.	ΦΙΛΕΛΛΗΝΩΝ 10 & ΞΕΝΟΦΩΝΤΟΣ 13 , ΑΘΗΝΑ	2103720425		a		a	a			a
EUROCORP Α.Ε.Π.Ε.Υ.	ΠΛ.ΦΙΛΙΚΗΣ ΕΤΑΙΡΕΙΑΣ 14 14, ΑΘΗΝΑ	2107263600		a			a			a
EUROTRUST ΧΡΗΜΑΤΙΣΤΗΡΙΑΚΗ Α.Ε.Π.Ε.Υ.	ΣΕΒΑΣΤΟΥΠΟΛΕΩΣ 113 113, ΑΘΗΝΑ	2103363100		a						
EUROXX ΧΡΗΜΑΤΙΣΤΗΡΙΑΚΗ Α.Ε.Π.Ε.Υ.	ΠΑΛΑΙΟΛΟΓΟΥ 7, ΧΑΛΑΝΔΡΙ	+30 2106879400	210-6879401				a	a		a
	ΠΑΛΑΙΟΛΟΓΟΥ 7, ΧΑΛΑΝΔΡΙ	(210)-6879400	(210)-6879401							
GLOBAL CAPITAL SECURITIES & FINANCIAL SERVICES LTD	Λ.ΑΡΧΙΕΠΙΣΚΟΠΟΥ ΜΑΚΑΡΙΟΥ Γ50 50,	0035722710710		a	a					
HSBC CONTINENTAL EUROPE	Λ.ΜΕΣΣΟΓΕΙΩΝ 109-111 109-111,	2106960000							a	
INDEX ΧΡΗΜΑΤΙΣΤΗΡΙΑΚΗ Α.Ε.Π.Ε.Υ.	ΔΡΑΓΑΤΣΑΝΙΟΥ 6 6, ΑΘΗΝΑ	2103213920		a						
LAIKI FINANCIAL SERVICES LTD	ΛΕΩΦ. ΒΥΡΩΝΟΣ 26, ΛΕΥΚΩΣΙΑ ΚΥΠΡΟΥ	357 22367367	357 22718567		a					
MEGA EQUITY SECURITIES & FINANCIAL SERVICES PUBLIC LTD	ΛΕΩΦ.ΓΡΙΒΑ ΔΙΓΕΝΗ 42-44 42-44,	0035722711711		a	a		a			
MERIT ΧΡΗΜΑΤΙΣΤΗΡΙΑΚΗ Α.Ε.Π.Ε.Υ.	ΣΟΦΟΚΛΕΟΥΣ 5 5, ΑΘΗΝΑ	2103671880		a		a				a
MERRILL LYNCH INTERNATIONAL	2 KING EDWARD STREET 2 , LONDON	+44 20276281000		a						
NUNTIUS ΧΡΗΜΑΤΙΣΤΗΡΙΑΚΗ Α.Ε.Π.Ε.Υ.	ΔΡΑΓΑΤΣΑΝΙΟΥ 6 6, ΑΘΗΝΑ	2103350599		a						
ONE PLUS CAPITAL LIMITED	75 PRODROMOU AVENUE NICOSIA 1307 ,	35722873760		a	a					
PROCHOICE CHRIMATISTIRIAKI LTD	ΛΕΩΦ ΣΠΥΡΟΥ ΚΥΠΡΙΑΝΟΥ 57, ΑΚΙΝΗΤΑ Φ 57,	035724661192		a	a					
SHARELINK SECURITIES & FINANCIAL SERVICES LTD	HOUSE-ΘΕΟΤΟΚΗ 6 ΜΕΓΑΡΟ ΕΛΛΗΝΑ 6 ,	+357 22554200		a	a		a			

Πίνακας Μελών Χρηματιστηρίου Αθηνών και Μελών ΕΤ.ΕΚ.

Επωνυμία	Διεύθυνση	Τηλέφωνο	Φαξ	Αγορά Μετοχών			Αγορά Παραγώγων		Μέλη ΕΤ.ΕΚ.	
				Μέλος Αγοράς	Μέλος εξ Αποστάσεως	Ειδικός Διαπρήτης	Διαπρήτης	Ειδικός Διαπρήτης	Γενικό Εκκαθιστικό	Άμεσο Εκκαθιστικό
SOCIETE GENERALE S.A.				a	a		a			
17 COURS VALMY, CEDEX ,		+157290504								
SOLIDUS SECURITIES A.E.Π.Ε.Υ.				a			a			a
ΛΟΥΙΖΗΣ ΡΙΑΝΚΟΥΡ 64 64, ΑΘΗΝΑ		2106900600								
THE CYPRUS INVESTMENT & SECURITIES CORPORATION LTD				a	a					
ΛΕΩΦ. ΚΥΡΗΝΕΙΑΣ 154,		0035722121700								
UBS EUROPE SE				a	a					
OPERNTURM, BOCKENHEIMER LANDSTRASSE 2-4 ,		496921790								
UBS LIMITED					a					
FINSBURY AVENUE 1 , LONDON		+44 2075687135								
A. ΣΑΡΡΗΣ ΧΡΗΜΑΤΙΣΤΗΡΙΑΚΗ Α.Ε.Π.Ε.Υ.				a						
ΔΡΑΓΑΤΣΑΝΙΟΥ 6 6, ΑΘΗΝΑ		2103367700								
ΑΛΦΑ FINANCE ΑΕΠΕΥ				a		a	a	a		a
ΜΕΡΛΙΝ 5 5, ΑΘΗΝΑ		2103677400								
Γ. Α. ΠΕΡΒΑΝΑΣ ΧΡΗΜΑΤΙΣΤΗΡΙΑΚΗ Α.Ε.Π.Ε.Υ				a						
ΣΟΦΟΚΛΕΟΥΣ 7-9 7-9, ΑΘΗΝΑ		2103727200								
ΔΥΝΑΜΙΚΗ ΧΡΗΜΑΤΙΣΤΗΡΙΑΚΗ Α.Ε.Π.Ε.Υ				a			a			a
ΤΡΑΛΛΕΩΝ 2 & Λ.ΣΥΓΓΡΟΥ 223 , ΝΕΑ ΣΜΥΡΝΗ		2103677700								
ΕΘΝΙΚΗ ΤΡΑΠΕΖΑ ΤΗΣ ΕΛΛΑΔΟΣ Α.Ε.				a		a	a		a	
ΑΙΟΛΟΥ 86, ΑΘΗΝΑ	(210)-3341000	(210)-3228187								
ΑΚΑΔΗΜΙΑΣ 68, ΑΘΗΝΑ	(210)-3328817	(210)-3328678								
ΕΘΝΙΚΗ ΧΡΗΜΑΤΙΣΤΗΡΙΑΚΗ Α.Ε.Π.Ε.Υ.				a		a	a	a		
ΛΕΩΦ. ΚΗΦΙΣΙΑΣ 66 (ΚΤΗΡΙΟ Α) 66, ΜΑΡΟΥΣΙ		2103328784								
ΕΛΛΗΝΙΚΗ ΤΡΑΠΕΖΑ (ΕΠΕΝΔΥΣΕΙΣ) ΛΤΔ					a					
ΛΕΩΦ.ΚΥΡΙΑΚΟΥ ΜΑΤΣΗ 31 - ΤΘ 24747 , ΛΕΥΚΩΣΙΑ ΚΥΠΡΟΥ	+357 22500100	357 22500110								
ΕΛΛΗΝΟΑΜΕΡΙΚΑΝΙΚΗ ΧΡΗΜΑΤΙΣΤΗΡΙΑΚΗ ΑΕΠΕΥ				a		a	a			a
ΑΝΔΡΕΑ ΠΑΠΑΝΔΡΕΟΥ 27 27, ΜΑΡΟΥΣΙ		2103311100								
Ι. Χ. ΜΑΥΡΙΚΗΣ ΧΡΗΜΑΤΙΣΤΗΡΙΑΚΗ Α.Ε.Π.Ε.Υ				a						
ΣΟΦΟΚΛΕΟΥΣ 5 5, ΑΘΗΝΑ		2103216730								
ΚΑΠΠΑ ΧΡΗΜΑΤΙΣΤΗΡΙΑΚΗ Α.Ε.Π.Ε.Υ.				a			a			
ΒΑΛΛΑΡΙΤΟΥ 15 15, ΑΘΗΝΑ		2103678600								
ΚΑΡΑΜΑΝΟΦ ΧΡΗΜΑΤΙΣΤΗΡΙΑΚΗ Α.Ε.Π.Ε.Υ.				a						
ΠΛ.ΑΓ.ΘΕΟΔΩΡΩΝ 2 2, ΑΘΗΝΑ		2103212947								
ΚΥΚΛΟΣ ΧΡΗΜΑΤΙΣΤΗΡΙΑΚΗ Α.Ε.Π.Ε.Υ.				a			a			a
ΠΑΝΕΠΙΣΤΗΜΙΟΥ 39 39, ΑΘΗΝΑ		2103364300								
ΛΕΩΝ ΔΕΠΟΛΑΣ ΧΡΗΜΑΤΙΣΤΗΡΙΑΚΗ Α.Ε.Π.Ε.Υ.				a		a	a			
ΧΡΗΣΤΟΥ ΛΑΔΑ 1 1, ΑΘΗΝΑ		2103213276 -28								
Ν. ΧΡΥΣΟΧΟΙΔΗΣ ΧΡΗΜΑΤΙΣΤΗΡΙΑΚΗ Α.Ε.Π.Ε.Υ				a			a			a
ΣΟΦΟΚΛΕΟΥΣ 7-9 7-9, ΑΘΗΝΑ		2103213913								
ΠΑΝΤΕΛΑΚΗΣ ΧΡΗΜΑΤΙΣΤΗΡΙΑΚΗ Α.Ε.Π.Ε.Υ				a		a	a	a		
ΕΘΝΙΚΗΣ ΑΝΤΙΣΤΑΣΕΩΣ 57, ΚΤΙΡΙΟ Β 57, ΧΑΛΑΝΔΡΙ		2106965000								
ΠΕΙΡΑΙΩΣ Α.Ε.Π.Ε.Υ.				a		a	a	a		a
ΣΤΑΔΙΟΥ 10 10, ΑΘΗΝΑ		2103354100								
ΠΗΓΑΣΟΣ ΧΡΗΜΑΤΙΣΤΗΡΙΑΚΗ Α.Ε.Π.Ε.Υ.				a			a			
ΒΑΛΛΑΡΙΤΟΥ 17 & ΑΜΕΡΙΚΗΣ 17 , ΑΘΗΝΑ		2103670700								
ΣΤ. ΕΜ. ΛΑΥΡΕΝΤΑΚΗΣ ΧΡΗΜΑΤΙΣΤΗΡΙΑΚΗ Α.Ε.Π.Ε.Υ.				a			a			
ΣΟΦΟΚΛΕΟΥΣ 7-9 7-9, ΑΘΗΝΑ		2103213336								
ΤΡΑΠΕΖΑ EUROBANK ΑΕ									a	
ΟΘΩΝΟΣ 8 , ΑΘΗΝΑ		2103337000								
ΤΡΑΠΕΖΑ ΟΡΤΙΜΑ BANK Α.Ε.				a		a	a	a	a	
ΑΙΓΙΑΛΕΙΑΣ 32 & ΠΑΡΑΔΕΙΣΟΥ 32 , ΜΑΡΟΥΣΙ		2108173111								
ΤΡΑΠΕΖΑ ΠΕΙΡΑΙΩΣ ΑΝΩΝΥΜΗ ΕΤΑΙΡΕΙΑ				a			a		a	
ΑΜΕΡΙΚΗΣ 4 , ΑΘΗΝΑ		2103335000								

Πίνακας Μετοχών Υπό Ειδική Διαπραγμάτευση

Χρεόγραφο	Κατηγορία Διαπραγμάτευσης
Ειδικός Διαπραγματευτής	Εναρξη Ειδικής Διαπραγμάτευσης
MLS ΠΛΗΡΟΦΟΡΙΚΗ (ΚΟ)	Κατάσταση σε Αναστολή
ΠΕΙΡΑΙΩΣ Α.Ε.Π.Ε.Υ.	01/08/2019
ALPHA ETF FTSE Athex Large Cap	Διαπραγματεύσιμα Αμοιβαία Κεφάλαια (Δ.Α.Κ.)
ΑΛΦΑ FINANCE ΑΕΠΕΥ	02/01/1900
ΕΘΝΙΚΗ ΧΡΗΜΑΤΙΣΤΗΡΙΑΚΗ Α.Ε.Π.Ε.Υ.	02/01/1900
A.S. COMPANY (ΚΟ)	Κύρια Αγορά
EUROBANK EQUITIES Α.Ε.Π.Ε.Υ.	01/04/2019
ALPHA BANK (ΚΟ)	Κύρια Αγορά
EUROBANK EQUITIES Α.Ε.Π.Ε.Υ.	22/10/2006
MERIT ΧΡΗΜΑΤΙΣΤΗΡΙΑΚΗ Α.Ε.Π.Ε.Υ.	03/09/2012
ΑΛΦΑ FINANCE ΑΕΠΕΥ	29/02/2016
ΕΘΝΙΚΗ ΧΡΗΜΑΤΙΣΤΗΡΙΑΚΗ Α.Ε.Π.Ε.Υ.	02/01/1900
ΕΛΛΗΝΟΑΜΕΡΙΚΑΝΙΚΗ ΧΡΗΜΑΤΙΣΤΗΡΙΑΚΗ ΑΕΠΕΥ	25/07/2014
ΛΕΩΝ ΔΕΠΟΛΑΣ ΧΡΗΜΑΤΙΣΤΗΡΙΑΚΗ Α.Ε.Π.Ε.Υ.	04/01/2016
ΠΕΙΡΑΙΩΣ Α.Ε.Π.Ε.Υ.	28/05/2009
ΑΤΤΙΣΑ ΣΥΜΜΕΤΟΧΩΝ (ΚΟ)	Κύρια Αγορά
ΕΛΛΗΝΟΑΜΕΡΙΚΑΝΙΚΗ ΧΡΗΜΑΤΙΣΤΗΡΙΑΚΗ ΑΕΠΕΥ	28/12/2017
ΑΤΤΙΣΑ BANK Α.Τ.Ε. (ΚΟ)	Κύρια Αγορά
EUROBANK EQUITIES Α.Ε.Π.Ε.Υ.	11/11/2019
EUROXX ΧΡΗΜΑΤΙΣΤΗΡΙΑΚΗ Α.Ε.Π.Ε.Υ.	22/01/2016
ΠΕΙΡΑΙΩΣ Α.Ε.Π.Ε.Υ.	20/09/2017
AUTOHELLAS (ΚΟ)	Κύρια Αγορά
EUROXX ΧΡΗΜΑΤΙΣΤΗΡΙΑΚΗ Α.Ε.Π.Ε.Υ.	02/07/2018
ΑΛΦΑ FINANCE ΑΕΠΕΥ	01/07/2019
AVE (ΚΟ)	Κύρια Αγορά
EUROXX ΧΡΗΜΑΤΙΣΤΗΡΙΑΚΗ Α.Ε.Π.Ε.Υ.	05/06/2020
BRIQ PROPERTIES (ΚΟ)	Κύρια Αγορά
EUROBANK EQUITIES Α.Ε.Π.Ε.Υ.	09/09/2019
BYTE COMPUTER (ΚΟ)	Κύρια Αγορά
MERIT ΧΡΗΜΑΤΙΣΤΗΡΙΑΚΗ Α.Ε.Π.Ε.Υ.	04/08/2008
CENERGY HOLDINGS (ΚΑ)	Κύρια Αγορά
EUROBANK EQUITIES Α.Ε.Π.Ε.Υ.	02/01/2016
ΑΛΦΑ FINANCE ΑΕΠΕΥ	02/01/2016
CNL CAPITAL (ΚΟ)	Κύρια Αγορά
MERIT ΧΡΗΜΑΤΙΣΤΗΡΙΑΚΗ Α.Ε.Π.Ε.Υ.	01/10/2018
COCA-COLA HBC AG (ΚΟ)	Κύρια Αγορά
ΕΘΝΙΚΗ ΧΡΗΜΑΤΙΣΤΗΡΙΑΚΗ Α.Ε.Π.Ε.Υ.	02/01/1900
ΠΕΙΡΑΙΩΣ Α.Ε.Π.Ε.Υ.	04/05/2015
EUROBANK HOLDINGS (ΚΟ)	Κύρια Αγορά
EUROBANK EQUITIES Α.Ε.Π.Ε.Υ.	01/06/2012
MERIT ΧΡΗΜΑΤΙΣΤΗΡΙΑΚΗ Α.Ε.Π.Ε.Υ.	06/11/2017
ΑΛΦΑ FINANCE ΑΕΠΕΥ	09/01/2006
ΕΘΝΙΚΗ ΧΡΗΜΑΤΙΣΤΗΡΙΑΚΗ Α.Ε.Π.Ε.Υ.	02/01/1900
ΕΛΛΗΝΟΑΜΕΡΙΚΑΝΙΚΗ ΧΡΗΜΑΤΙΣΤΗΡΙΑΚΗ ΑΕΠΕΥ	25/07/2014
ΛΕΩΝ ΔΕΠΟΛΑΣ ΧΡΗΜΑΤΙΣΤΗΡΙΑΚΗ Α.Ε.Π.Ε.Υ.	30/11/2018
ΠΕΙΡΑΙΩΣ Α.Ε.Π.Ε.Υ.	28/09/2009
FOURLIS ΣΥΜΜΕΤΟΧΩΝ (ΚΟ)	Κύρια Αγορά
EUROBANK EQUITIES Α.Ε.Π.Ε.Υ.	01/12/2016
ΠΕΙΡΑΙΩΣ Α.Ε.Π.Ε.Υ.	06/03/2017
INTERCONTINENTAL (ΚΟ)	Κύρια Αγορά
ΛΕΩΝ ΔΕΠΟΛΑΣ ΧΡΗΜΑΤΙΣΤΗΡΙΑΚΗ Α.Ε.Π.Ε.Υ.	03/06/2019
INTRACOM HOLDINGS (ΚΟ)	Κύρια Αγορά
ΛΕΩΝ ΔΕΠΟΛΑΣ ΧΡΗΜΑΤΙΣΤΗΡΙΑΚΗ Α.Ε.Π.Ε.Υ.	08/10/2018
JUMBO (ΚΟ)	Κύρια Αγορά
EUROBANK EQUITIES Α.Ε.Π.Ε.Υ.	25/05/2020
MERIT ΧΡΗΜΑΤΙΣΤΗΡΙΑΚΗ Α.Ε.Π.Ε.Υ.	06/11/2017
ΠΕΙΡΑΙΩΣ Α.Ε.Π.Ε.Υ.	06/03/2017
LAMDA DEVELOPMENT (ΚΟ)	Κύρια Αγορά
EUROBANK EQUITIES Α.Ε.Π.Ε.Υ.	08/12/2014
ΠΑΝΤΕΛΑΚΗΣ ΧΡΗΜΑΤΙΣΤΗΡΙΑΚΗ Α.Ε.Π.Ε.Υ.	06/11/2017
ΠΕΙΡΑΙΩΣ Α.Ε.Π.Ε.Υ.	29/06/2017
MARFIN INVESTMENT GROUP (ΚΟ)	Κύρια Αγορά
EUROBANK EQUITIES Α.Ε.Π.Ε.Υ.	23/03/2015
ΠΕΙΡΑΙΩΣ Α.Ε.Π.Ε.Υ.	02/02/2009
PROFILE (ΚΟ)	Κύρια Αγορά
ΠΑΝΤΕΛΑΚΗΣ ΧΡΗΜΑΤΙΣΤΗΡΙΑΚΗ Α.Ε.Π.Ε.Υ.	01/07/2019
QUEST ΣΥΜΜΕΤΟΧΩΝ (ΚΟ)	Κύρια Αγορά
ΒΕΤΑ ΧΡΗΜΑΤΙΣΤΗΡΙΑΚΗ Α.Ε.Π.Ε.Υ.	26/03/2018
EUROBANK EQUITIES Α.Ε.Π.Ε.Υ.	28/01/2019

Πίνακας Μετοχών Υπό Ειδική Διαπραγμάτευση

Χρεόγραφο	Κατηγορία Διαπραγμάτευσης
Ειδικός Διαπραγματευτής	Έναρξη Ειδικής Διαπραγμάτευσης
ΤΙΤΑΝ CEMENT (ΚΑ)	Κύρια Αγορά
EUROBANK EQUITIES Α.Ε.Π.Ε.Υ.	06/11/2019
ΥΙΟΧΑΛCO SA/ΝV (ΚΑ)	Κύρια Αγορά
EUROBANK EQUITIES Α.Ε.Π.Ε.Υ.	04/03/2014
MERIT ΧΡΗΜΑΤΙΣΤΗΡΙΑΚΗ Α.Ε.Π.Ε.Υ.	17/03/2014
ΑΛΦΑ FINANCE ΑΕΠΕΥ	11/03/2008
ΑΒΑΣ Α.Ε. (ΚΟ)	Κύρια Αγορά
EUROBANK EQUITIES Α.Ε.Π.Ε.Υ.	14/12/2015
ΑΔΜΗΕ ΣΥΜΜΕΤΟΧΩΝ Α.Ε. (ΚΟ)	Κύρια Αγορά
ΕΛΛΗΝΟΑΜΕΡΙΚΑΝΙΚΗ ΧΡΗΜΑΤΙΣΤΗΡΙΑΚΗ ΑΕΠΕΥ	09/03/2020
ΠΕΙΡΑΙΩΣ Α.Ε.Π.Ε.Υ.	29/06/2017
ΑΕΡΟΠΟΡΙΑ ΑΙΓΑΙΟΥ (ΚΟ)	Κύρια Αγορά
EUROBANK EQUITIES Α.Ε.Π.Ε.Υ.	22/09/2020
ΓΕΚ ΤΕΡΝΑ (ΚΟ)	Κύρια Αγορά
ΠΕΙΡΑΙΩΣ Α.Ε.Π.Ε.Υ.	29/08/2019
ΔΕΗ (ΚΟ)	Κύρια Αγορά
EUROBANK EQUITIES Α.Ε.Π.Ε.Υ.	22/10/2006
MERIT ΧΡΗΜΑΤΙΣΤΗΡΙΑΚΗ Α.Ε.Π.Ε.Υ.	06/11/2017
ΑΛΦΑ FINANCE ΑΕΠΕΥ	09/01/2006
ΕΘΝΙΚΗ ΧΡΗΜΑΤΙΣΤΗΡΙΑΚΗ Α.Ε.Π.Ε.Υ.	02/01/1900
ΕΛΛΗΝΟΑΜΕΡΙΚΑΝΙΚΗ ΧΡΗΜΑΤΙΣΤΗΡΙΑΚΗ ΑΕΠΕΥ	01/09/2014
ΠΕΙΡΑΙΩΣ Α.Ε.Π.Ε.Υ.	28/09/2009
ΕΘΝΙΚΗ ΤΡΑΠΕΖΑ (ΚΟ)	Κύρια Αγορά
EUROBANK EQUITIES Α.Ε.Π.Ε.Υ.	22/10/2006
MERIT ΧΡΗΜΑΤΙΣΤΗΡΙΑΚΗ Α.Ε.Π.Ε.Υ.	03/09/2012
ΑΛΦΑ FINANCE ΑΕΠΕΥ	09/01/2006
ΕΘΝΙΚΗ ΧΡΗΜΑΤΙΣΤΗΡΙΑΚΗ Α.Ε.Π.Ε.Υ.	02/01/1900
ΕΛΛΗΝΟΑΜΕΡΙΚΑΝΙΚΗ ΧΡΗΜΑΤΙΣΤΗΡΙΑΚΗ ΑΕΠΕΥ	25/07/2014
ΛΕΩΝ ΔΕΠΟΛΑΣ ΧΡΗΜΑΤΙΣΤΗΡΙΑΚΗ Α.Ε.Π.Ε.Υ.	20/05/2015
ΠΕΙΡΑΙΩΣ Α.Ε.Π.Ε.Υ.	08/09/2008
ΕΚΤΕΡ (ΚΟ)	Κύρια Αγορά
EUROBANK EQUITIES Α.Ε.Π.Ε.Υ.	16/10/2017
ΛΕΩΝ ΔΕΠΟΛΑΣ ΧΡΗΜΑΤΙΣΤΗΡΙΑΚΗ Α.Ε.Π.Ε.Υ.	21/05/2018
ΕΛΑΣΤΡΟΝ (ΚΟ)	Κύρια Αγορά
ΛΕΩΝ ΔΕΠΟΛΑΣ ΧΡΗΜΑΤΙΣΤΗΡΙΑΚΗ Α.Ε.Π.Ε.Υ.	20/02/2017
ΕΛΒΑΛΧΑΛΚΟΡ (ΚΟ)	Κύρια Αγορά
EUROBANK EQUITIES Α.Ε.Π.Ε.Υ.	07/05/2018
ΑΛΦΑ FINANCE ΑΕΠΕΥ	07/05/2018
ΕΛΒΕ Α.Β.Ε.Ε. (ΚΟ)	Κύρια Αγορά
ΛΕΩΝ ΔΕΠΟΛΑΣ ΧΡΗΜΑΤΙΣΤΗΡΙΑΚΗ Α.Ε.Π.Ε.Υ.	02/11/2020
ΕΛΛΑΚΤΩΡ (ΚΟ)	Κύρια Αγορά
EUROBANK EQUITIES Α.Ε.Π.Ε.Υ.	01/06/2012
EUROXX ΧΡΗΜΑΤΙΣΤΗΡΙΑΚΗ Α.Ε.Π.Ε.Υ.	24/09/2018
ΑΛΦΑ FINANCE ΑΕΠΕΥ	18/03/2019
ΕΘΝΙΚΗ ΧΡΗΜΑΤΙΣΤΗΡΙΑΚΗ Α.Ε.Π.Ε.Υ.	02/01/1900
ΠΕΙΡΑΙΩΣ Α.Ε.Π.Ε.Υ.	22/10/2018
ΕΛΛΗΝ ΧΡΗΜΑΤΙΣΤΗΡΙΑ Χ.Α. (ΚΟ)	Κύρια Αγορά
ΕΘΝΙΚΗ ΧΡΗΜΑΤΙΣΤΗΡΙΑΚΗ Α.Ε.Π.Ε.Υ.	02/01/1900
ΕΛΛΗΝΟΑΜΕΡΙΚΑΝΙΚΗ ΧΡΗΜΑΤΙΣΤΗΡΙΑΚΗ ΑΕΠΕΥ	01/09/2014
ΠΕΙΡΑΙΩΣ Α.Ε.Π.Ε.Υ.	04/05/2015
ΕΛΛΗΝΙΚΑ ΠΕΤΡΕΛΑΙΑ (ΚΟ)	Κύρια Αγορά
ΕΛΛΗΝΟΑΜΕΡΙΚΑΝΙΚΗ ΧΡΗΜΑΤΙΣΤΗΡΙΑΚΗ ΑΕΠΕΥ	14/09/2015
ΠΕΙΡΑΙΩΣ Α.Ε.Π.Ε.Υ.	20/03/2017
ΕΛΑΤΟΝ (ΚΟ)	Κύρια Αγορά
ΒΕΤΑ ΧΡΗΜΑΤΙΣΤΗΡΙΑΚΗ Α.Ε.Π.Ε.Υ.	03/09/2012
ΛΕΩΝ ΔΕΠΟΛΑΣ ΧΡΗΜΑΤΙΣΤΗΡΙΑΚΗ Α.Ε.Π.Ε.Υ.	01/04/2019
ΕΝΤΕΡΣΟΦΤ (ΚΟ)	Κύρια Αγορά
EUROBANK EQUITIES Α.Ε.Π.Ε.Υ.	22/06/2020
ΕΥΔΑΠ (ΚΟ)	Κύρια Αγορά
EUROBANK EQUITIES Α.Ε.Π.Ε.Υ.	10/06/2019
ΑΛΦΑ FINANCE ΑΕΠΕΥ	27/01/2020
ΕΥΡΩΠΑΪΚΗ ΠΙΣΤΗ (ΚΟ)	Κύρια Αγορά
ΠΑΝΤΕΛΑΚΗΣ ΧΡΗΜΑΤΙΣΤΗΡΙΑΚΗ Α.Ε.Π.Ε.Υ.	15/07/2019
ΙΚΤΙΝΟΣ ΕΛΛΑΣ (ΚΟ)	Κύρια Αγορά
EUROBANK EQUITIES Α.Ε.Π.Ε.Υ.	25/02/2019
ΑΛΦΑ FINANCE ΑΕΠΕΥ	01/04/2019
ΕΘΝΙΚΗ ΧΡΗΜΑΤΙΣΤΗΡΙΑΚΗ Α.Ε.Π.Ε.Υ.	02/01/1900
ΚΑΡΑΜΟΛΕΓΚΟΣ (ΚΟ)	Κύρια Αγορά
EUROXX ΧΡΗΜΑΤΙΣΤΗΡΙΑΚΗ Α.Ε.Π.Ε.Υ.	04/10/2019

Πίνακας Μετοχών Υπό Ειδική Διαπραγμάτευση

Χρεόγραφο	Κατηγορία Διαπραγμάτευσης
Ειδικός Διαπραγματευτής	Έναρξη Ειδικής Διαπραγμάτευσης
ΚΛΟΥΚΙΝΑΣ - ΛΑΠΠΑΣ (ΚΟ)	Κύρια Αγορά
ΒΕΤΑ ΧΡΗΜΑΤΙΣΤΗΡΙΑΚΗ Α.Ε.Π.Ε.Υ.	22/09/2014
ΚΡΙ - ΚΡΙ (ΚΟ)	Κύρια Αγορά
ΕΥΡΟΒΑΝΚ ΕQUITIES Α.Ε.Π.Ε.Υ.	07/05/2018
ΛΕΩΝ ΔΕΠΟΛΑΣ ΧΡΗΜΑΤΙΣΤΗΡΙΑΚΗ Α.Ε.Π.Ε.Υ.	16/01/2017
ΛΑΜΨΑ (ΚΟ)	Κύρια Αγορά
ΛΕΩΝ ΔΕΠΟΛΑΣ ΧΡΗΜΑΤΙΣΤΗΡΙΑΚΗ Α.Ε.Π.Ε.Υ.	16/01/2017
ΜΟΤΟΡ ΟΪΛ (ΚΟ)	Κύρια Αγορά
ΕΥΡΟΒΑΝΚ ΕQUITIES Α.Ε.Π.Ε.Υ.	22/10/2006
MERIT ΧΡΗΜΑΤΙΣΤΗΡΙΑΚΗ Α.Ε.Π.Ε.Υ.	25/02/2019
ΕΘΝΙΚΗ ΧΡΗΜΑΤΙΣΤΗΡΙΑΚΗ Α.Ε.Π.Ε.Υ.	02/01/1900
ΕΛΛΗΝΟΑΜΕΡΙΚΑΝΙΚΗ ΧΡΗΜΑΤΙΣΤΗΡΙΑΚΗ ΑΕΠΕΥ	01/09/2014
ΛΕΩΝ ΔΕΠΟΛΑΣ ΧΡΗΜΑΤΙΣΤΗΡΙΑΚΗ Α.Ε.Π.Ε.Υ.	01/04/2019
ΠΕΙΡΑΙΩΣ Α.Ε.Π.Ε.Υ.	04/05/2015
ΜΥΤΙΛΗΝΑΙΟΣ (ΚΟ)	Κύρια Αγορά
ΕΥΡΟΒΑΝΚ ΕQUITIES Α.Ε.Π.Ε.Υ.	20/09/2017
MERIT ΧΡΗΜΑΤΙΣΤΗΡΙΑΚΗ Α.Ε.Π.Ε.Υ.	25/02/2019
ΑΛΦΑ FINANCE ΑΕΠΕΥ	15/04/2019
ΕΘΝΙΚΗ ΧΡΗΜΑΤΙΣΤΗΡΙΑΚΗ Α.Ε.Π.Ε.Υ.	02/01/1900
ΠΕΙΡΑΙΩΣ Α.Ε.Π.Ε.Υ.	04/05/2015
ΟΛΠ (ΚΟ)	Κύρια Αγορά
ΕΥΡΟΒΑΝΚ ΕQUITIES Α.Ε.Π.Ε.Υ.	06/02/2019
ΟΠΑΠ (ΚΟ)	Κύρια Αγορά
ΕΥΡΟΒΑΝΚ ΕQUITIES Α.Ε.Π.Ε.Υ.	22/10/2006
MERIT ΧΡΗΜΑΤΙΣΤΗΡΙΑΚΗ Α.Ε.Π.Ε.Υ.	20/03/2017
ΑΛΦΑ FINANCE ΑΕΠΕΥ	09/01/2006
ΕΘΝΙΚΗ ΧΡΗΜΑΤΙΣΤΗΡΙΑΚΗ Α.Ε.Π.Ε.Υ.	02/01/1900
ΕΛΛΗΝΟΑΜΕΡΙΚΑΝΙΚΗ ΧΡΗΜΑΤΙΣΤΗΡΙΑΚΗ ΑΕΠΕΥ	25/07/2014
ΠΕΙΡΑΙΩΣ Α.Ε.Π.Ε.Υ.	04/05/2015
ΟΤΕ (ΚΟ)	Κύρια Αγορά
ΕΥΡΟΒΑΝΚ ΕQUITIES Α.Ε.Π.Ε.Υ.	22/10/2006
MERIT ΧΡΗΜΑΤΙΣΤΗΡΙΑΚΗ Α.Ε.Π.Ε.Υ.	20/03/2017
ΑΛΦΑ FINANCE ΑΕΠΕΥ	09/01/2006
ΕΘΝΙΚΗ ΧΡΗΜΑΤΙΣΤΗΡΙΑΚΗ Α.Ε.Π.Ε.Υ.	02/01/1900
ΕΛΛΗΝΟΑΜΕΡΙΚΑΝΙΚΗ ΧΡΗΜΑΤΙΣΤΗΡΙΑΚΗ ΑΕΠΕΥ	25/07/2014
ΛΕΩΝ ΔΕΠΟΛΑΣ ΧΡΗΜΑΤΙΣΤΗΡΙΑΚΗ Α.Ε.Π.Ε.Υ.	20/04/2015
ΠΕΙΡΑΙΩΣ Α.Ε.Π.Ε.Υ.	08/09/2008
ΠΑΠΟΥΤΣΑΝΗΣ (ΚΟ)	Κύρια Αγορά
ΒΕΤΑ ΧΡΗΜΑΤΙΣΤΗΡΙΑΚΗ Α.Ε.Π.Ε.Υ.	25/11/2013
ΑΛΦΑ FINANCE ΑΕΠΕΥ	19/11/2018
ΠΕΙΡΑΙΩΣ FINANCIAL HOLD (ΚΟ)	Κύρια Αγορά
ΕΥΡΟΒΑΝΚ ΕQUITIES Α.Ε.Π.Ε.Υ.	22/10/2006
ΕΥΡΟΧΧ ΧΡΗΜΑΤΙΣΤΗΡΙΑΚΗ Α.Ε.Π.Ε.Υ.	15/02/2016
MERIT ΧΡΗΜΑΤΙΣΤΗΡΙΑΚΗ Α.Ε.Π.Ε.Υ.	16/09/2013
ΑΛΦΑ FINANCE ΑΕΠΕΥ	15/04/2019
ΕΘΝΙΚΗ ΧΡΗΜΑΤΙΣΤΗΡΙΑΚΗ Α.Ε.Π.Ε.Υ.	02/01/1900
ΕΛΛΗΝΟΑΜΕΡΙΚΑΝΙΚΗ ΧΡΗΜΑΤΙΣΤΗΡΙΑΚΗ ΑΕΠΕΥ	25/07/2014
ΛΕΩΝ ΔΕΠΟΛΑΣ ΧΡΗΜΑΤΙΣΤΗΡΙΑΚΗ Α.Ε.Π.Ε.Υ.	30/11/2018
ΠΕΙΡΑΙΩΣ Α.Ε.Π.Ε.Υ.	16/02/2009
ΠΕΤΡΟΠΟΥΛΟΣ ΠΕΤΡΟΣ (ΚΟ)	Κύρια Αγορά
ΕΥΡΟΒΑΝΚ ΕQUITIES Α.Ε.Π.Ε.Υ.	01/04/2019
ΠΑΝΤΕΛΑΚΗΣ ΧΡΗΜΑΤΙΣΤΗΡΙΑΚΗ Α.Ε.Π.Ε.Υ.	16/03/2020
ΠΛΑΙΣΙΟ COMPUTERS (ΚΟ)	Κύρια Αγορά
ΕΥΡΟΒΑΝΚ ΕQUITIES Α.Ε.Π.Ε.Υ.	02/03/2015
ΠΛΑΣΤΙΚΑ ΘΡΑΚΗΣ (ΚΟ)	Κύρια Αγορά
ΕΥΡΟΒΑΝΚ ΕQUITIES Α.Ε.Π.Ε.Υ.	26/03/2018
ΑΛΦΑ FINANCE ΑΕΠΕΥ	26/03/2018
ΣΑΡΑΝΤΗΣ ΓΡ. (ΚΟ)	Κύρια Αγορά
ΒΕΤΑ ΧΡΗΜΑΤΙΣΤΗΡΙΑΚΗ Α.Ε.Π.Ε.Υ.	14/05/2012
ΕΥΡΟΒΑΝΚ ΕQUITIES Α.Ε.Π.Ε.Υ.	24/10/2016
ΣΠΥΡΟΥ ΑΓΡ. ΟΙΚ. (ΚΟ)	Κύρια Αγορά
ΕΥΡΟΒΑΝΚ ΕQUITIES Α.Ε.Π.Ε.Υ.	02/09/2019
ΤΕΡΝΑ ΕΝΕΡΓΕΙΑΚΗ (ΚΟ)	Κύρια Αγορά
ΠΕΙΡΑΙΩΣ Α.Ε.Π.Ε.Υ.	09/12/2019

Γνωστοποιήσεις Συναλλαγών - Κατάλογος Υπόχρεων Προσώπων

Ημερομηνία Υποβολής [1]	Επωνυμία	Λόγος Υποβολής [2]	Υπόχρεος	Ιδιότητα Υποχρέου	Σχέση με τον Υπόχρεο	Ημερομηνία Συναλλαγής	Αγορά	Όγκος Συναλλαγών	Αξία Συναλλαγών	Φύση Συναλλαγής [3]	Είδος Χρηματικού μέσου	Παρατηρήσεις [4]
08/01/2021	ALPHA TRUST ΑΝΩΝΥΜΗ ΕΤΑΙΡΕΙΑ ΔΙΑΧΕΙΡΙΣΗΣ ΑΜΟΙΒΑΙΩΝ ΚΕΦΑΛΑΙΩΝ ΚΑΙ ΟΡΓΑΝΙΣΜΩΝ ΕΝΑΛΛΑΚΤΙΚΩΝ ΕΠΕΝΔΥΣΕΩΝ	A	GIBBS DAVID PHILIPP	Αντιπρόεδρος ΔΣ	Ο Ιδιος	16/12/2020	ΕΝΑΛΛΑΚΤΙΚΗ ΑΓΟΡΑ	3,000	14,102.00	Π	Μετοχή	1
08/01/2021	ΕΝΤΕΡΣΟΦΤ Α.Ε. ΠΑΡΑΓΩΓΗΣ & ΕΜΠΟΡΙΑΣ ΛΟΓΙΣΜΙΚΟΥ & ΥΠΗΡΕΣΙΩΝ	B	ΠΑΠΑΧΡΙΣΤΟΠΟΥΛΟΥ ΑΙΚΑΤΕΡΙΝΗ	Μέλος ΔΣ Εκτελεστικό	Τέκνο	07/01/2020	ΑΞΙΩΝ ΧΑ	5,000	15,000.00	Π	Μετοχή	1
08/01/2021	ΕΝΤΕΡΣΟΦΤ Α.Ε. ΠΑΡΑΓΩΓΗΣ & ΕΜΠΟΡΙΑΣ ΛΟΓΙΣΜΙΚΟΥ & ΥΠΗΡΕΣΙΩΝ	B	ΠΑΠΑΧΡΙΣΤΟΠΟΥΛΟΥ ΑΙΚΑΤΕΡΙΝΗ	Μέλος ΔΣ Εκτελεστικό	Τέκνο	05/01/2021	ΑΞΙΩΝ ΧΑ	7,500	21,500.00	Π	Μετοχή	1
08/01/2021	ΕΝΤΕΡΣΟΦΤ Α.Ε. ΠΑΡΑΓΩΓΗΣ & ΕΜΠΟΡΙΑΣ ΛΟΓΙΣΜΙΚΟΥ & ΥΠΗΡΕΣΙΩΝ	B	ΠΑΠΑΧΡΙΣΤΟΠΟΥΛΟΥ ΑΙΚΑΤΕΡΙΝΗ	Μέλος ΔΣ Εκτελεστικό	Τέκνο	05/01/2021	ΑΞΙΩΝ ΧΑ	7,691	21,841.90	Π	Μετοχή	1
08/01/2021	ΕΝΤΕΡΣΟΦΤ Α.Ε. ΠΑΡΑΓΩΓΗΣ & ΕΜΠΟΡΙΑΣ ΛΟΓΙΣΜΙΚΟΥ & ΥΠΗΡΕΣΙΩΝ	B	ΠΑΠΑΧΡΙΣΤΟΠΟΥΛΟΥ ΑΙΚΑΤΕΡΙΝΗ	Μέλος ΔΣ Εκτελεστικό	Τέκνο	07/01/2021	ΑΞΙΩΝ ΧΑ	5,000	15,000.00	Π	Μετοχή	1
08/01/2021	ΕΝΤΕΡΣΟΦΤ Α.Ε. ΠΑΡΑΓΩΓΗΣ & ΕΜΠΟΡΙΑΣ ΛΟΓΙΣΜΙΚΟΥ & ΥΠΗΡΕΣΙΩΝ	A	ΦΩΚΑΣ ΚΩΣΤΑΝΤΙΝΟΣ	Μέλος ΔΣ Μη Εκτελεστικό	Ο Ιδιος	08/12/2020	ΑΞΙΩΝ ΧΑ	500	1,070.00	Π	Μετοχή	1
08/01/2021	ΕΝΤΕΡΣΟΦΤ Α.Ε. ΠΑΡΑΓΩΓΗΣ & ΕΜΠΟΡΙΑΣ ΛΟΓΙΣΜΙΚΟΥ & ΥΠΗΡΕΣΙΩΝ	A	ΦΩΚΑΣ ΚΩΣΤΑΝΤΙΝΟΣ	Μέλος ΔΣ Μη Εκτελεστικό	Ο Ιδιος	14/12/2020	ΑΞΙΩΝ ΧΑ	1,100	2,341.06	Π	Μετοχή	1

Σημειώσεις Γνωστοποιήσεων Συναλλαγών

Για περισσότερες πληροφορίες επί των γνωστοποιήσεων συναλλαγών επισκεφτείτε την ιστοσελίδα <http://athexgroup.gr/el/web/guest/companies-info-trade-notifications>

[1] - Η Ημερομηνία Υποβολής αφορά την Ημερομηνία που η Γνωστοποίηση παρελήφθη από το Χ.Α.

[2] - Λόγος Υποβολής: Α: Πρόσωπο που ασκεί Διευθυντικά καθήκοντα, Β: Πρόσωπο που έχει στενό δεσμό με πρόσωπο που ασκεί Διευθυντικά καθήκοντα.

[3] - Φύση Συναλλαγής: Α: Αγορά, Π: Πώληση.

[4] - Παρατηρήσεις: 1 - Λόγω Συμμετοχής σε ΑΜΚ, 2 - Λόγω Εξάσκησης Δικαιώματος Προαίρεσης αγοράς μετοχών που παρέχεται στο προσωπικό, 3 - Λόγω Δωρεάς, 4 - Λόγω Συγχώνευσης ή Διάσπασης κλπ, 5 - Λόγω Μετατροπής ή Ανταλλαγής Ομολογιών, 6 - Ανταλλαγή Λόγω Προαιρετικής Δημόσιας Πρότασης.

Υποκείμενη Αγορά				Αγορά Παραγώγων													
Ανωτ Τιμή	Κατωτ Τιμή	Τιμή κλεισ.	Μεταβ.	Μήνας Παράδοσης	Άνοιγμα	Ανωτ Τιμή	Κατωτ Τιμή	Τελ Τιμή	Τιμή κλεισ.	Τελευταία ζήτηση	Τελευταία προσφορά	Τιμή Εκκαθάρισης ¹	Υψηλό ζωής	Χαμηλό ζωής	Πράξεις	Όγκος	Ανοικτές θέσεις
(Μονάδα Διαπραγμάτευσης: 1 Μονάδα Δείκτη x 2€, Χρηματικός Διακανονισμός)																	
FTSE/X.A. Large Cap				Ιανουάριος 2021	1,969.75	1,973.00	1,932.50	1,952.00	1,952.00	---	---	---	1,977.50	---	256	1,203	5,672
1,968.85	1,932.45	1,950.62	-0.13%	Φεβρουάριος 2021	1,967.00	1,970.50	1,932.00	1,953.25	1,953.25	---	---	---	1,976.00	---	65	347	130
				Μάρτιος 2021	---	---	---	---	1,960.75	---	---	---	---	---	---	---	---
				Ιούνιος 2021	---	---	---	---	1,970.75	---	---	---	---	---	---	---	---
				Σεπτέμβριος 2021	---	---	---	---	1,980.50	---	---	---	---	---	---	---	---
				Δεκέμβριος 2021	---	---	---	---	1,990.50	---	---	---	---	---	---	---	---

Σημειώσεις Παραγώγων

Τις τιμές εκκαθάρισης και τις τελικές ανοικτές θέσεις μπορείτε να τις ανακτήσετε στο ακόλουθο path <http://www.helex.gr/el/web/guest/statistics-end-of-day-derivatives>

Υποκείμενη Αγορά				Αγορά Παραγώγων														
Ανωτ Τιμή	Κατωτ Τιμή	Τιμή κλεισ.	Μεταβ.	Μήνας Παράδοσης	Άνοιγμα	Ανωτ Τιμή	Κατωτ Τιμή	Τελ Τιμή	Τιμή κλεισ.	Τελευταία ζήτηση	Τελευταία προσφορά	Τιμή Εκκαθάρισης*	Υψηλό ζωής	Χαμηλό ζωής	Πράξεις	Όγκος	Ανοικτές θέσεις	
(Μέγεθος Συμβολαίου: 100 Χρεόγραφα, Φυσική Παράδοση)																		
ALPHA BANK (ΚΟ)				Μάρτιος 2021	0.928	0.928	0.874	0.886	0.886	---	---	---	1.04	---	429	8,759	86,600	
0.918	0.8688	0.885	-2.10%	Ιούνιος 2021	---	---	---	---	0.912	---	---	---	0.977	---	---	---	52	
				Σεπτέμβριος 2021	---	---	---	---	0.917	---	---	---	---	---	---	---	---	
				Δεκέμβριος 2021	---	---	---	---	0.921	---	---	---	---	---	---	---	---	
(Μέγεθος Συμβολαίου: 100 Χρεόγραφα, Φυσική Παράδοση)																		
ΑΤΤΙΚΑ BANK A.T.E. (ΚΟ)				Μάρτιος 2021	---	---	---	---	0.229	---	---	---	0.244	---	---	---	---	200
0.235	0.223	0.2315	1.54%	Ιούνιος 2021	---	---	---	---	0.230	---	---	---	---	---	---	---	---	
				Σεπτέμβριος 2021	---	---	---	---	0.231	---	---	---	---	---	---	---	---	
				Δεκέμβριος 2021	---	---	---	---	0.232	---	---	---	---	---	---	---	---	
(Μέγεθος Συμβολαίου: 100 Χρεόγραφα, Φυσική Παράδοση)																		
CENERGY HOLDINGS (ΚΑ)				Μάρτιος 2021	1.77	1.77	1.75	1.76	1.76	---	---	---	1.81	---	15	92	6,739	
1.776	1.734	1.768	0.46%	Ιούνιος 2021	---	---	---	---	1.78	---	---	---	---	---	---	---	---	
				Σεπτέμβριος 2021	---	---	---	---	1.78	---	---	---	---	---	---	---	---	
				Δεκέμβριος 2021	---	---	---	---	1.79	---	---	---	---	---	---	---	---	
(Μέγεθος Συμβολαίου: 100 Χρεόγραφα, Φυσική Παράδοση)																		
COCA-COLA HBC AG (ΚΟ)				Μάρτιος 2021	26.70	27.08	26.70	26.81	26.81	---	---	---	27.08	---	8	14	116	
27.27	26.59	26.89	2.44%	Ιούνιος 2021	---	---	---	---	26.49	---	---	---	---	---	---	---	---	
				Σεπτέμβριος 2021	---	---	---	---	26.62	---	---	---	---	---	---	---	---	
				Δεκέμβριος 2021	---	---	---	---	26.75	---	---	---	---	---	---	---	---	
(Μέγεθος Συμβολαίου: 100 Χρεόγραφα, Φυσική Παράδοση)																		
EUROBANK HOLDINGS (ΚΟ)				Μάρτιος 2021	0.595	0.601	0.572	0.598	0.598	---	---	---	0.620	---	211	5,284	57,082	
0.602	0.5704	0.5996	1.49%	Ιούνιος 2021	---	---	---	---	0.596	---	---	---	---	---	---	---	---	
				Σεπτέμβριος 2021	---	---	---	---	0.599	---	---	---	---	---	---	---	---	
				Δεκέμβριος 2021	---	---	---	---	0.602	---	---	---	---	---	---	---	---	
(Μέγεθος Συμβολαίου: 100 Χρεόγραφα, Φυσική Παράδοση)																		
FOURLIS ΣΥΜΜΕΤΟΧΩΝ (ΚΟ)				Μάρτιος 2021	4.05	4.06	3.99	4.04	4.04	---	---	---	4.21	---	14	41	410	
4.07	3.985	4.03	0.37%	Ιούνιος 2021	---	---	---	---	4.05	---	---	---	---	---	---	---	---	
				Σεπτέμβριος 2021	---	---	---	---	4.07	---	---	---	---	---	---	---	---	
				Δεκέμβριος 2021	---	---	---	---	4.09	---	---	---	---	---	---	---	---	
(Μέγεθος Συμβολαίου: 100 Χρεόγραφα, Φυσική Παράδοση)																		
INTRACOM HOLDINGS (ΚΟ)				Μάρτιος 2021	0.830	0.868	0.819	0.865	0.865	---	---	---	0.869	---	10	86	1,314	
0.87	0.82	0.86	3.12%	Ιούνιος 2021	---	---	---	---	0.842	---	---	---	---	---	---	---	---	
				Σεπτέμβριος 2021	---	---	---	---	0.846	---	---	---	---	---	---	---	---	
				Δεκέμβριος 2021	---	---	---	---	0.850	---	---	---	---	---	---	---	---	

Σημειώσεις Παραγώγων

Τις τιμές εκκαθάρισης και τις τελικές ανοικτές θέσεις μπορείτε να τις ανακτήσετε στο ακόλουθο path <http://www.helex.gr/el/web/guest/statistics-end-of-day-derivatives>

Υποκείμενη Αγορά				Αγορά Παραγώγων													
Ανωτ Τιμή	Κατωτ Τιμή	Τιμή κλεισ.	Μεταβ.	Μήνας Παράδοσης	Άνοιγμα	Ανωτ Τιμή	Κατωτ Τιμή	Τελ Τιμή	Τιμή κλεισ.	Τελευταία ζήτηση	Τελευταία προσφορά	Τιμή Εκκαθάρισης*	Υψηλό ζωής	Χαμηλό ζωής	Πράξεις	Όγκος	Ανοικτές θέσεις
(Μέγεθος Συμβολαίου: 100 Χρεόγραφα, Φυσική Παράδοση)																	
JUMBO (ΚΟ)				Μάρτιος 2021	14.14	14.14	14.03	14.03	14.03	---	---	---	15.25	---	3	4	393
14.36	13.95	13.95	-1.13%	Ιούνιος 2021	---	---	---	---	14.24	---	---	---	---	---	---	---	---
				Σεπτέμβριος 2021	---	---	---	---	14.31	---	---	---	---	---	---	---	---
				Δεκέμβριος 2021	---	---	---	---	14.38	---	---	---	---	---	---	---	---
(Μέγεθος Συμβολαίου: 100 Χρεόγραφα, Φυσική Παράδοση)																	
LAMDA DEVELOPMENT(ΚΟ)				Μάρτιος 2021	7.11	7.11	6.95	7.08	7.08	---	---	---	7.46	---	28	65	1,524
7.22	6.91	7.03	-2.63%	Ιούνιος 2021	---	---	---	---	7.28	---	---	---	---	---	---	---	---
				Σεπτέμβριος 2021	---	---	---	---	7.32	---	---	---	---	---	---	---	---
				Δεκέμβριος 2021	---	---	---	---	7.36	---	---	---	---	---	---	---	---
(Μέγεθος Συμβολαίου: 100 Χρεόγραφα, Φυσική Παράδοση)																	
MARFIN INVESTMENT GROUP (ΚΟ)				Μάρτιος 2021	0.042	0.043	0.039	0.039	0.039	---	---	---	0.043	---	78	2,830	52,126
0.043	0.0382	0.0382	-2.55%	Ιούνιος 2021	---	---	---	---	0.040	---	---	---	---	---	---	---	---
				Σεπτέμβριος 2021	---	---	---	---	0.040	---	---	---	---	---	---	---	---
				Δεκέμβριος 2021	---	---	---	---	0.040	---	---	---	---	---	---	---	---
(Μέγεθος Συμβολαίου: 100 Χρεόγραφα, Φυσική Παράδοση)																	
TITAN CEMENT (ΚΑ)				Μάρτιος 2021	14.69	14.78	14.56	14.56	14.56	---	---	---	14.78	---	22	109	840
14.82	14.54	14.6	0.69%	Ιούνιος 2021	---	---	---	---	14.63	---	---	---	---	---	---	---	---
				Σεπτέμβριος 2021	---	---	---	---	14.70	---	---	---	---	---	---	---	---
				Δεκέμβριος 2021	---	---	---	---	14.78	---	---	---	---	---	---	---	---
(Μέγεθος Συμβολαίου: 100 Χρεόγραφα, Φυσική Παράδοση)																	
VIOTALCO SA/NV (ΚΑ)				Μάρτιος 2021	3.67	3.71	3.67	3.71	3.71	---	---	---	3.86	---	3	11	4,138
3.725	3.66	3.675	-0.68%	Ιούνιος 2021	---	---	---	---	3.73	---	---	---	---	---	---	---	---
				Σεπτέμβριος 2021	---	---	---	---	3.75	---	---	---	---	---	---	---	---
				Δεκέμβριος 2021	---	---	---	---	3.77	---	---	---	---	---	---	---	---
(Μέγεθος Συμβολαίου: 100 Χρεόγραφα, Φυσική Παράδοση)																	
ΑΔΜΗΕ ΣΥΜΜΕΤΟΧΩΝ Α.Ε. (ΚΟ)				Μάρτιος 2021	2.72	2.72	2.66	2.66	2.66	---	---	---	2.75	---	39	259	6,556
2.715	2.64	2.65	-1.30%	Ιούνιος 2021	---	---	---	---	2.71	---	---	---	---	---	---	---	---
				Σεπτέμβριος 2021	---	---	---	---	2.72	---	---	---	---	---	---	---	---
				Δεκέμβριος 2021	---	---	---	---	2.74	---	---	---	---	---	---	---	---
(Μέγεθος Συμβολαίου: 100 Χρεόγραφα, Φυσική Παράδοση)																	
ΓΕΚ ΤΕΡΝΑ (ΚΟ)				Μάρτιος 2021	8.01	8.06	7.88	7.90	7.90	---	---	---	8.06	---	29	50	3,899
8.04	7.86	7.86	-1.13%	Ιούνιος 2021	---	---	---	---	8.02	---	---	---	---	---	---	---	---
				Σεπτέμβριος 2021	---	---	---	---	8.06	---	---	---	---	---	---	---	---
				Δεκέμβριος 2021	---	---	---	---	8.10	---	---	---	---	---	---	---	---

Σημειώσεις Παραγώγων

Τις τιμές εκκαθάρισης και τις τελικές ανοικτές θέσεις μπορείτε να τις ανακτήσετε στο ακόλουθο path <http://www.helex.gr/el/web/guest/statistics-end-of-day-derivatives>

Υποκείμενη Αγορά				Αγορά Παραγώγων										Ανοικτές θέσεις			
Ανωτ Τιμή	Κατωτ Τιμή	Τιμή κλεισ.	Μεταβ.	Μήνας Παράδοσης	Άνοιγμα	Ανωτ Τιμή	Κατωτ Τιμή	Τελ Τιμή	Τιμή κλεισ.	Τελευταία ζήτηση	Τελευταία προσφορά	Τιμή Εκκαθάρισης*	Υψηλό ζωής	Χαμηλό ζωής	Πράξεις	Όγκος	
(Μέγεθος Συμβολαίου: 100 Χρεόγραφα, Φυσική Παράδοση)																	
ΔΕΗ (ΚΟ)				Μάρτιος 2021	7.65	7.65	7.46	7.64	7.64	---	---	---	7.68	---	109	827	12,119
7.635	7.415	7.615	0.99%	Ιούνιος 2021	---	---	---	---	7.61	---	---	---	---	---	---	---	---
				Σεπτέμβριος 2021	---	---	---	---	7.65	---	---	---	---	---	---	---	---
				Δεκέμβριος 2021	---	---	---	---	7.68	---	---	---	---	---	---	---	---
(Μέγεθος Συμβολαίου: 100 Χρεόγραφα, Φυσική Παράδοση)																	
ΕΘΝΙΚΗ ΤΡΑΠΕΖΑ (ΚΟ)				Μάρτιος 2021	2.19	2.20	2.08	2.09	2.09	---	---	---	2.37	---	450	10,742	40,921
2.191	2.075	2.09	-3.24%	Ιούνιος 2021	---	---	---	---	2.18	---	---	---	---	---	---	---	---
				Σεπτέμβριος 2021	---	---	---	---	2.19	---	---	---	---	---	---	---	---
				Δεκέμβριος 2021	---	---	---	---	2.20	---	---	---	---	---	---	---	---
(Μέγεθος Συμβολαίου: 100 Χρεόγραφα, Φυσική Παράδοση)																	
ΕΛΛΑΚΤΩΡ (ΚΟ)				Μάρτιος 2021	1.65	1.65	1.59	1.61	1.61	---	---	---	1.77	---	19	94	3,241
1.652	1.589	1.615	-1.34%	Ιούνιος 2021	---	---	---	---	1.65	---	---	---	---	---	---	---	---
				Σεπτέμβριος 2021	---	---	---	---	1.66	---	---	---	---	---	---	---	---
				Δεκέμβριος 2021	---	---	---	---	1.67	---	---	---	---	---	---	---	---
(Μέγεθος Συμβολαίου: 100 Χρεόγραφα, Φυσική Παράδοση)																	
ΕΛΛΗΝ. ΧΡΗΜΑΤΙΣΤΗΡΙΑ-Χ.Α. (ΚΟ)				Μάρτιος 2021	4.09	4.09	3.99	4.03	4.03	---	---	---	4.12	---	28	63	2,332
4.125	3.97	4	-0.99%	Ιούνιος 2021	---	---	---	---	4.08	---	---	---	---	---	---	---	---
				Σεπτέμβριος 2021	---	---	---	---	4.10	---	---	---	---	---	---	---	---
				Δεκέμβριος 2021	---	---	---	---	4.12	---	---	---	---	---	---	---	---
(Μέγεθος Συμβολαίου: 100 Χρεόγραφα, Φυσική Παράδοση)																	
ΕΛΛΗΝΙΚΑ ΠΕΤΡΕΛΑΙΑ (ΚΟ)				Μάρτιος 2021	6.04	6.05	5.87	5.91	5.91	---	---	---	6.05	---	49	130	2,447
6.04	5.82	5.89	-1.01%	Ιούνιος 2021	---	---	---	---	6.00	---	---	---	---	---	---	---	---
				Σεπτέμβριος 2021	---	---	---	---	6.03	---	---	---	---	---	---	---	---
				Δεκέμβριος 2021	---	---	---	---	6.06	---	---	---	---	---	---	---	---
(Μέγεθος Συμβολαίου: 100 Χρεόγραφα, Φυσική Παράδοση)																	
ΕΥΔΑΠ (ΚΟ)				Μάρτιος 2021	6.90	6.92	6.90	6.91	6.91	---	---	---	7.23	---	10	46	277
7.01	6.91	6.95	0.00%	Ιούνιος 2021	---	---	---	---	7.01	---	---	---	---	---	---	---	---
				Σεπτέμβριος 2021	---	---	---	---	7.05	---	---	---	---	---	---	---	---
				Δεκέμβριος 2021	---	---	---	---	7.08	---	---	---	---	---	---	---	---
(Μέγεθος Συμβολαίου: 100 Χρεόγραφα, Φυσική Παράδοση)																	
ΜΟΤΟΡ ΟΪΛ (ΚΟ)				Μάρτιος 2021	13.30	13.45	13.19	13.25	13.25	---	---	---	13.45	---	65	321	2,145
13.47	13.15	13.28	0.99%	Ιούνιος 2021	---	---	---	---	13.27	---	---	---	---	---	---	---	---
				Σεπτέμβριος 2021	---	---	---	---	13.33	---	---	---	---	---	---	---	---
				Δεκέμβριος 2021	---	---	---	---	13.40	---	---	---	---	---	---	---	---

Σημειώσεις Παραγώγων

Τις τιμές εκκαθάρισης και τις τελικές ανοικτές θέσεις μπορείτε να τις ανακτήσετε στο ακόλουθο path <http://www.helex.gr/el/web/guest/statistics-end-of-day-derivatives>

Υποκείμενη Αγορά				Αγορά Παραγώγων										Ανοικτές θέσεις			
Ανωτ Τιμή	Κατωτ Τιμή	Τιμή κλεισ.	Μεταβ.	Μήνας Παράδοσης	Άνοιγμα	Ανωτ Τιμή	Κατωτ Τιμή	Τελ Τιμή	Τιμή κλεισ.	Τελευταία ζήτηση	Τελευταία προσφορά	Τιμή Εκκαθάρισης*	Υψηλό ζωής	Χαμηλό ζωής	Πράξεις	Όγκος	Ανοικτές θέσεις
(Μέγεθος Συμβολαίου: 100 Χρεόγραφα, Φυσική Παράδοση)																	
ΜΥΤΙΛΗΝΑΙΟΣ (ΚΟ)				Μάρτιος 2021	12.57	12.59	12.30	12.35	12.35	---	---	---	12.71	---	60	256	3,806
12.58	12.24	12.29	-1.52%	Ιούνιος 2021	---	---	---	---	12.59	---	---	---	---	---	---	---	---
				Σεπτέμβριος 2021	---	---	---	---	12.66	---	---	---	---	---	---	---	---
				Δεκέμβριος 2021	---	---	---	---	12.72	---	---	---	---	---	---	---	---
(Μέγεθος Συμβολαίου: 100 Χρεόγραφα, Φυσική Παράδοση)																	
ΟΛΠ (ΚΟ)				Μάρτιος 2021	19.52	19.52	19.52	19.52	19.52	---	---	---	20.10	---	1	5	340
19.52	19.2	19.38	-1.82%	Ιούνιος 2021	---	---	---	---	19.92	---	---	---	---	---	---	---	---
				Σεπτέμβριος 2021	---	---	---	---	20.02	---	---	---	---	---	---	---	---
				Δεκέμβριος 2021	---	---	---	---	20.12	---	---	---	---	---	---	---	---
(Μέγεθος Συμβολαίου: 100 Χρεόγραφα, Φυσική Παράδοση)																	
ΟΠΑΠ (ΚΟ)				Μάρτιος 2021	11.00	11.18	10.87	11.03	11.03	---	---	---	11.18	---	61	245	1,979
11.19	10.87	11.06	0.64%	Ιούνιος 2021	---	---	---	---	11.09	---	---	---	---	---	---	---	---
				Σεπτέμβριος 2021	---	---	---	---	11.14	---	---	---	---	---	---	---	---
				Δεκέμβριος 2021	---	---	---	---	11.20	---	---	---	---	---	---	---	---
(Μέγεθος Συμβολαίου: 100 Χρεόγραφα, Φυσική Παράδοση)																	
ΟΤΕ (ΚΟ)				Μάρτιος 2021	13.47	13.47	13.28	13.34	13.34	---	---	---	14.34	---	31	115	5,940
13.42	13.27	13.32	-0.22%	Ιούνιος 2021	---	---	---	---	13.47	---	---	---	---	---	---	---	---
				Σεπτέμβριος 2021	---	---	---	---	13.54	---	---	---	---	---	---	---	---
				Δεκέμβριος 2021	---	---	---	---	13.61	---	---	---	---	---	---	---	---
(Μέγεθος Συμβολαίου: 100 Χρεόγραφα, Φυσική Παράδοση)																	
ΠΕΙΡΑΙΩΣ FINANCIAL HOLD (ΚΟ)				Μάρτιος 2021	1.29	1.29	1.21	1.24	1.24	---	---	---	1.36	---	256	3,775	66,745
1.2705	1.209	1.25	0.48%	Ιούνιος 2021	---	---	---	---	1.26	---	---	---	---	---	---	---	---
				Σεπτέμβριος 2021	---	---	---	---	1.26	---	---	---	---	---	---	---	---
				Δεκέμβριος 2021	---	---	---	---	1.27	---	---	---	---	---	---	---	---
(Μέγεθος Συμβολαίου: 100 Χρεόγραφα, Φυσική Παράδοση)																	
ΤΕΡΝΑ ΕΝΕΡΓΕΙΑΚΗ (ΚΟ)				Μάρτιος 2021	14.53	14.71	14.48	14.71	14.71	---	---	---	14.71	---	18	58	245
14.78	14.44	14.78	2.07%	Ιούνιος 2021	---	---	---	---	14.61	---	---	---	---	---	---	---	---
				Σεπτέμβριος 2021	---	---	---	---	14.68	---	---	---	---	---	---	---	---
				Δεκέμβριος 2021	---	---	---	---	14.76	---	---	---	---	---	---	---	---

Σημειώσεις Παραγώγων

Τις τιμές εκκαθάρισης και τις τελικές ανοικτές θέσεις μπορείτε να τις ανακτήσετε στο ακόλουθο path <http://www.helex.gr/el/web/guest/statistics-end-of-day-derivatives>

FTSE/X.A. Large Cap

(Μονάδα Διαπραγμάτευσης: 1 Μονάδα Δείκτη x 2€ - Τρόπος Εξάσκησης: Ευρωπαϊκός, Χρηματικός Διακανονισμός)

Τιμή Εξάσκησης	Δικαιώματα Αγοράς														Δικαιώματα Πώλησης																			
	Ιανουάριος 2021							Φεβρουάριος 2021							Λοιποί Μήνες		Ιανουάριος 2021							Φεβρουάριος 2021							Λοιποί Μήνες		Τιμή Εξάσκησης	
	Άνοιγμα	Ανιψ. Τιμή	Κατωτ. Τιμή	Τελ. Τιμή	Τιμή κλεισ.	Όγκος	Ανοικτές θέσεις	Άνοιγμα	Ανιψ. Τιμή	Κατωτ. Τιμή	Τελ. Τιμή	Τιμή κλεισ.	Όγκος	Ανοικτές θέσεις	Όγκος	Ανοικτές θέσεις	Άνοιγμα	Ανιψ. Τιμή	Κατωτ. Τιμή	Τελ. Τιμή	Τιμή κλεισ.	Όγκος	Ανοικτές θέσεις	Άνοιγμα	Ανιψ. Τιμή	Κατωτ. Τιμή	Τελ. Τιμή	Τιμή κλεισ.	Όγκος	Ανοικτές θέσεις	Όγκος	Ανοικτές θέσεις		
1,100	-	-	-	-	-	-	-	-	-	-	-	-	-	-	-	-	-	-	-	-	-	-	-	-	-	-	-	-	-	-	-	-		-
1,125	-	-	-	-	-	-	-	-	-	-	-	-	-	-	-	-	-	-	-	-	-	-	-	-	-	-	-	-	-	-	-	-	-	1,125
1,150	-	-	-	-	-	-	-	-	-	-	-	-	-	-	-	-	-	-	-	-	-	-	-	-	-	-	-	-	-	-	-	-	-	1,150
1,175	-	-	-	-	-	-	-	-	-	-	-	-	-	-	-	-	-	-	-	-	-	-	-	-	-	-	-	-	-	-	-	-	-	1,175
1,200	0.00	0.00	0.00	-	747.00	-	-	-	-	-	-	-	-	-	-	-	-	-	-	-	-	-	-	-	-	-	-	-	-	-	-	-	-	1,200
1,225	0.00	0.00	0.00	-	722.00	-	-	-	-	-	-	-	-	-	-	-	-	-	-	-	-	-	-	-	-	-	-	-	-	-	-	-	-	1,225
1,250	0.00	0.00	0.00	-	697.00	-	-	-	-	-	-	-	-	-	-	-	-	-	-	-	-	-	-	-	-	-	-	-	-	-	-	-	-	1,250
1,275	0.00	0.00	0.00	-	672.00	-	-	-	-	-	-	-	-	-	-	-	-	-	-	-	-	-	-	-	-	-	-	-	-	-	-	-	-	1,275
1,300	0.00	0.00	0.00	-	647.00	-	-	-	-	-	-	-	-	-	-	-	-	-	-	-	-	-	-	-	-	-	-	-	-	-	-	-	-	1,300
1,325	0.00	0.00	0.00	-	622.00	-	-	-	-	-	-	-	-	-	-	-	-	-	-	-	-	-	-	-	-	-	-	-	-	-	-	-	-	1,325
1,350	0.00	0.00	0.00	-	597.00	-	-	-	-	-	-	-	-	-	-	-	-	-	-	-	-	-	-	-	-	-	-	-	-	-	-	-	-	1,350
1,375	0.00	0.00	0.00	-	572.00	-	-	-	-	-	-	-	-	-	-	-	-	-	-	-	-	-	-	-	-	-	-	-	-	-	-	-	-	1,375
1,400	0.00	0.00	0.00	-	548.00	-	-	-	-	-	-	-	-	-	-	-	-	-	-	-	-	-	-	-	-	-	-	-	-	-	-	-	-	1,400
1,425	0.00	0.00	0.00	-	523.00	-	-	-	-	-	-	-	-	-	-	-	-	-	-	-	-	-	-	-	-	-	-	-	-	-	-	-	-	1,425
1,450	0.00	0.00	0.00	-	498.00	-	-	-	-	-	-	-	-	-	-	-	-	-	-	-	-	-	-	-	-	-	-	-	-	-	-	-	-	1,450
1,475	0.00	0.00	0.00	-	473.00	-	-	-	-	-	-	-	-	-	-	-	-	-	-	-	-	-	-	-	-	-	-	-	-	-	-	-	-	1,475
1,500	0.00	0.00	0.00	-	448.00	-	-	-	-	-	-	-	-	-	-	-	-	-	-	-	-	-	-	-	-	-	-	-	-	-	-	-	-	1,500
1,525	0.00	0.00	0.00	-	423.00	-	-	0.00	0.00	0.00	-	421.00	-	-	-	-	0.00	0.00	0.00	-	0.04	-	-	-	-	-	-	-	-	-	-	-	-	1,525
1,550	0.00	0.00	0.00	-	398.00	-	-	0.00	0.00	0.00	-	396.00	-	-	-	-	0.00	0.00	0.00	-	0.09	-	-	-	-	-	-	-	-	-	-	-	-	1,550
1,575	0.00	0.00	0.00	-	373.00	-	-	0.00	0.00	0.00	-	372.00	-	-	-	-	0.00	0.00	0.00	-	0.17	-	-	-	-	-	-	-	-	-	-	-	-	1,575
1,600	0.00	0.00	0.00	-	348.00	-	-	0.00	0.00	0.00	-	347.00	-	-	-	-	0.00	0.00	0.00	-	0.32	-	-	-	-	-	-	-	-	-	-	-	-	1,600
1,625	0.00	0.00	0.00	-	323.00	-	-	0.00	0.00	0.00	-	322.00	-	-	-	-	0.00	0.00	0.00	-	0.58	-	-	-	-	-	-	-	-	-	-	-	-	1,625
1,650	0.00	0.00	0.00	-	298.00	-	-	0.00	0.00	0.00	-	298.00	-	-	-	-	0.00	0.00	0.00	-	1.00	-	-	-	-	-	-	-	-	-	-	-	-	1,650
1,675	0.00	0.00	0.00	-	273.00	-	40	0.00	0.00	0.00	-	273.00	-	-	-	-	0.00	0.00	0.00	-	1.70	-	-	-	-	-	-	-	-	-	-	-	-	1,675
1,700	0.00	0.00	0.00	-	248.00	-	20	0.00	0.00	0.00	-	249.00	-	-	-	-	0.00	0.00	0.00	-	2.70	-	-	-	-	-	-	-	-	-	-	-	-	1,700
1,725	0.00	0.00	0.00	-	223.00	-	-	0.00	0.00	0.00	-	226.00	-	-	-	-	0.00	0.00	0.00	-	4.10	-	-	-	-	-	-	-	-	-	-	-	-	1,725
1,750	0.00	0.00	0.00	-	198.00	-	20	0.00	0.00	0.00	-	203.00	-	-	-	-	0.00	0.00	0.00	-	6.20	-	-	-	-	-	-	-	-	-	-	-	-	1,750
1,775	0.00	0.00	0.00	-	173.00	-	-	0.00	0.00	0.00	-	181.00	-	-	-	-	0.00	0.00	0.00	-	9.00	-	40	-	-	-	-	-	-	-	-	-	-	1,775
1,800	0.00	0.00	0.00	-	148.00	-	23	0.00	0.00	0.00	-	160.00	-	-	-	-	0.00	0.00	0.00	-	12.75	-	30	-	-	-	-	-	-	-	-	-	-	1,800
1,825	0.00	0.00	0.00	-	124.00	-	23	0.00	0.00	0.00	-	140.00	-	2	-	-	0.00	0.00	0.00	-	17.75	-	60	-	-	-	-	-	-	-	-	-	-	1,825
1,850	0.00	0.00	0.00	-	100.00	-	3	0.00	0.00	0.00	-	121.00	-	-	-	-	0.00	0.00	0.00	-	23.75	-	-	-	-	-	-	-	-	-	-	-	-	1,850
1,875	0.00	0.00	0.00	-	77.50	-	25	0.00	0.00	0.00	-	103.00	-	60	-	-	0.00	0.00	0.00	-	31.50	-	55	-	-	-	-	-	-	-	-	-	-	1,875
1,900	0.00	0.00	0.00	-	57.50	-	75	0.00	0.00	0.00	-	87.50	-	60	-	-	0.00	0.00	0.00	-	40.50	-	41	-	-	-	-	-	-	-	-	-	-	1,900
1,925	0.00	0.00	0.00	-	40.25	-	81	0.00	0.00	0.00	-	73.50	-	-	-	15.25	0.00	15.25	15.25	15.25	2	2	-	0.00	0.00	0.00	-	51.00	-	41	-	-	1,925	
1,950	25.00	27.00	25.00	27.00	27.00	2	11	0.00	0.00	0.00	-	60.50	-	20	-	0.00	27.00	0.00	-	28.75	-	-	-	74.50	74.50	74.50	74.50	74.50	20	60	-	-	1,950	
1,975	12.00	12.00	12.00	12.00	12.00	1	21	0.00	0.00	0.00	-	49.50	-	20	-	0.00	12.00	0.00	-	43.50	-	20	-	74.50	74.50	74.50	74.50	74.50	20	100	-	-	1,975	

FTSE/X.A. Large Cap

(Μονάδα Διαπραγμάτευσης: 1 Μονάδα Δείκτη x 2€ - Τρόπος Εξάσκησης: Ευρωπαϊκός, Χρηματικός Διακανονισμός)

Τιμή Εξάσκησης	Δικαιώματα Αγοράς														Δικαιώματα Πώλησης																			
	Ιανουάριος 2021							Φεβρουάριος 2021							Λοιποί Μήνες		Ιανουάριος 2021							Φεβρουάριος 2021							Λοιποί Μήνες		Τιμή Εξάσκησης	
	Άνοιγμα	Ανιπ. Τιμή	Κατωτ. Τιμή	Τελ. Τιμή	Τιμή κλεισ.	Όγκος	Ανοικτές θέσεις	Άνοιγμα	Ανιπ. Τιμή	Κατωτ. Τιμή	Τελ. Τιμή	Τιμή κλεισ.	Όγκος	Ανοικτές θέσεις	Όγκος	Ανοικτές θέσεις	Άνοιγμα	Ανιπ. Τιμή	Κατωτ. Τιμή	Τελ. Τιμή	Τιμή κλεισ.	Όγκος	Ανοικτές θέσεις	Άνοιγμα	Ανιπ. Τιμή	Κατωτ. Τιμή	Τελ. Τιμή	Τιμή κλεισ.	Όγκος	Ανοικτές θέσεις	Όγκος	Ανοικτές θέσεις		
2,000	0.00	0.00	0.00	-	9.20	-	1	0.00	0.00	0.00	-	40.00	-	171			55.00	0.00	55.00	55.00	55.00	10	13	0.00	0.00	0.00	-	92.50	-	-				2,000
2,050	0.00	0.00	0.00	-	2.40	-	-	0.00	0.00	0.00	-	25.00	-	-			0.00	0.00	0.00	-	105.00	-	-	0.00	0.00	0.00	-	128.00	-	-			2,050	
2,100	0.00	0.00	0.00	-	0.43	-	-	0.00	0.00	0.00	-	15.00	-	-			0.00	0.00	0.00	-	153.00	-	-	0.00	0.00	0.00	-	167.00	-	-			2,100	
2,150	0.00	0.00	0.00	-	0.06	-	-	0.00	0.00	0.00	-	8.40	-	-			0.00	0.00	0.00	-	202.00	-	-	0.00	0.00	0.00	-	211.00	-	-			2,150	
2,200	0.00	0.00	0.00	-	0.01	-	-	0.00	0.00	0.00	-	4.50	-	-			0.00	0.00	0.00	-	252.00	-	-	0.00	0.00	0.00	-	257.00	-	-			2,200	
Σύνολο:							3																12											
Αριθμός Πράξεων:							3																2											

ALPHA BANK (KO)

(Μέγεθος Συμβολαίου: 100 Χρεόγραφα, Τρόπος Εξάσκησης: Αμερικάνικος, Φυσική Παράδοση)

Τιμή Εξάσκησης	Δικαιώματα Αγοράς														Δικαιώματα Πώλησης															
	Ιανουάριος 2021						Φεβρουάριος 2021						Λοιποί Μήνες		Ιανουάριος 2021						Φεβρουάριος 2021						Λοιποί Μήνες		Τιμή Εξάσκησης	
	Άνοιγμα	Ανιγτ Τιμή	Κατωτ Τιμή	Τελ Τιμή	Τιμή κλεισ.	Όγκος	Άνοιγμα	Ανιγτ Τιμή	Κατωτ Τιμή	Τελ Τιμή	Τιμή κλεισ.	Όγκος	Άνοιγτες θέσεις	Όγκος	Άνοιγτες θέσεις	Άνοιγμα	Ανιγτ Τιμή	Κατωτ Τιμή	Τελ Τιμή	Τιμή κλεισ.	Όγκος	Άνοιγτες θέσεις	Όγκος	Άνοιγτες θέσεις	Όγκος	Άνοιγτες θέσεις				
0.150	0.000	0.000	0.000	0.754	-	-										0.000	0.000	0.000	0.001	-	-									
0.200	0.000	0.000	0.000	0.704	-	-										0.000	0.000	0.000	0.001	-	-									0.002
0.250	0.000	0.000	0.000	0.654	-	-										0.000	0.000	0.000	0.001	-	-									0.003
0.300	0.000	0.000	0.000	0.604	-	-										0.000	0.000	0.000	0.001	-	-									0.003
0.350	0.000	0.000	0.000	0.554	-	-										0.000	0.000	0.000	0.004	-	-									0.004
0.400	0.000	0.000	0.000	0.504	-	-	0.000	0.000	0.000	0.505	-	-				0.000	0.000	0.000	0.001	-	-	0.000	0.000	0.000	0.001	-	-			0.004
0.450	0.000	0.000	0.000	0.454	-	-	0.000	0.000	0.000	0.455	-	-				0.000	0.000	0.000	0.001	-	-	0.000	0.000	0.000	0.002	-	-			0.005
0.500	0.000	0.000	0.000	0.404	-	-	0.000	0.000	0.000	0.405	-	-				0.000	0.000	0.000	0.001	-	-	0.000	0.000	0.000	0.001	-	-			0.005
0.550	0.000	0.000	0.000	0.354	-	-	0.000	0.000	0.000	0.356	-	-				0.000	0.000	0.000	0.001	-	-	0.000	0.000	0.000	0.001	-	-			0.006
0.600	0.000	0.000	0.000	0.304	-	-	0.000	0.000	0.000	0.308	-	-				0.000	0.000	0.000	0.001	-	-	0.000	0.000	0.000	0.003	-	-			0.006
0.650	0.000	0.000	0.000	0.255	-	5	0.000	0.000	0.000	0.262	-	-				0.000	0.000	0.000	0.002	-	-	0.000	0.000	0.000	0.007	-	-			0.007
0.700	0.000	0.000	0.000	0.206	-	34	0.000	0.000	0.000	0.219	-	-				0.000	0.000	0.000	0.001	-	-	0.000	0.000	0.000	0.013	-	-			0.007
0.750	0.000	0.000	0.000	0.159	-	-	0.000	0.000	0.000	0.179	-	-				0.000	0.000	0.000	0.005	-	-	0.000	0.000	0.000	0.024	-	-			0.008
0.800	0.000	0.000	0.000	0.116	-	-	0.000	0.000	0.000	0.144	-	-				0.000	0.000	0.000	0.012	-	-	0.000	0.000	0.000	0.038	-	-			0.008
0.850	0.000	0.000	0.000	0.081	-	9	0.000	0.000	0.000	0.114	-	-				0.000	0.000	0.000	0.026	-	-	0.000	0.000	0.000	0.058	-	-			0.009
0.900	0.000	0.000	0.000	0.052	-	9	0.000	0.000	0.000	0.088	-	-				0.000	0.000	0.000	0.048	-	-	0.000	0.000	0.000	0.082	-	-			0.009
0.950	0.000	0.000	0.000	0.032	-	-	0.000	0.000	0.000	0.068	-	-				0.000	0.000	0.000	0.077	-	-	0.000	0.000	0.000	0.111	-	-			0.010
1.000	0.000	0.000	0.000	0.018	-	19	0.000	0.000	0.000	0.051	-	-				0.000	0.000	0.000	0.114	-	-	0.000	0.000	0.000	0.145	-	-			0.010
1.100	0.000	0.000	0.000	0.005	-	-	0.000	0.000	0.000	0.027	-	-				0.000	0.000	0.000	0.200	-	-	0.000	0.000	0.000	0.221	-	-			0.011
1.200	0.000	0.000	0.000	0.001	-	-	0.000	0.000	0.000	0.014	-	-				0.000	0.000	0.000	0.297	-	-	0.000	0.000	0.000	0.308	-	-			0.012
1.300	0.000	0.000	0.000	0.001	-	-	0.000	0.000	0.000	0.007	-	-				0.000	0.000	0.000	0.396	-	-	0.000	0.000	0.000	0.401	-	-			0.013
1.400	0.000	0.000	0.000	0.001	-	-	0.000	0.000	0.000	0.003	-	-				0.000	0.000	0.000	0.496	-	-	0.000	0.000	0.000	0.498	-	-			0.014
1.500	0.000	0.000	0.000	0.005	-	-	0.000	0.000	0.000	0.002	-	-				0.000	0.000	0.000	0.596	-	-	0.000	0.000	0.000	0.596	-	-			0.015
Σύνολα:					0	76					0	0	0	0						0	0					0	0	0	0	
Αριθμός Πράξεων:					0						0		0							0.00							0		0	

ΔΕΗ (ΚΟ)

(Μέγεθος Συμβολαίου: 100 Χρέδγραμμα, Τρόπος Εξάσκησης: Αμερικάνικος, Φυσική Παράδοση)

Τιμή Εξάσκησης	Δικαιώματα Αγοράς														Δικαιώματα Πώλησης																						
	Ιανουάριος 2021						Φεβρουάριος 2021						Λοιποί Μήνες		Ιανουάριος 2021						Φεβρουάριος 2021						Λοιποί Μήνες		Τιμή Εξάσκησης								
	Άνοιγμα	Άνιτ Τιμή	Κατωτ Τιμή	Τελ Τιμή	Τιμή κλεισ.	Όγκος	Άνοιγμα	Άνιτ Τιμή	Κατωτ Τιμή	Τελ Τιμή	Τιμή κλεισ.	Όγκος	Άνοικτές θέσεις	Όγκος	Άνοικτές θέσεις	Άνοιγμα	Άνιτ Τιμή	Κατωτ Τιμή	Τελ Τιμή	Τιμή κλεισ.	Όγκος	Άνοικτές θέσεις	Άνοιγμα	Άνιτ Τιμή	Κατωτ Τιμή	Τελ Τιμή	Τιμή κλεισ.	Όγκος		Άνοικτές θέσεις	Όγκος	Άνοικτές θέσεις					
1.400						-					-										-															0.014	
1.500						-					-											-													0.015		
1.600						-					-											-													0.016		
1.700						-					-											-													0.017		
1.800						-					-											-													0.018		
1.900						-					-											-													0.019		
2.000						-					-											-													0.020		
2.200						-					-											-													0.022		
2.400						-					-											-													0.024		
2.600						-					-											-													0.026		
2.800						-					-											-													0.028		
3.000						-					-											-													0.030		
3.200						-					-											-													0.032		
3.400	0.000	0.000	0.000		4.14	-	-				-					0.000	0.000	0.000			0.001	-	-											0.034			
3.600	0.000	0.000	0.000		3.94	-	-				-					0.000	0.000	0.000			0.001	-	-											0.036			
3.800	0.000	0.000	0.000		3.74	-	-				-					0.000	0.000	0.000			0.002	-	-											0.038			
4.000	0.000	0.000	0.000		3.54	-	-	0.000	0.000	0.000		3.55	-	-		0.000	0.000	0.000			0.001	-	-	0.000	0.000	0.000		0.001	-	-				0.040			
4.400	0.000	0.000	0.000		3.14	-	-	0.000	0.000	0.000		3.15	-	-		0.000	0.000	0.000			0.001	-	-	0.000	0.000	0.000		0.001	-	-				0.044			
4.800	0.000	0.000	0.000		2.74	-	-	0.000	0.000	0.000		2.75	-	-		0.000	0.000	0.000			0.001	-	-	0.000	0.000	0.000		0.001	-	-				0.048			
5.200	0.000	0.000	0.000		2.34	-	-	0.000	0.000	0.000		2.35	-	-		0.000	0.000	0.000			0.002	-	-	0.000	0.000	0.000		0.001	-	-				0.052			
5.600	0.000	0.000	0.000		1.94	-	-	0.000	0.000	0.000		1.96	-	-		0.000	0.000	0.000			0.002	-	-	0.000	0.000	0.000		0.005	-	-				0.056			
6.000	0.000	0.000	0.000		1.54	-	-	0.000	0.000	0.000		1.57	-	-		0.000	0.000	0.000			0.001	-	-	0.000	0.000	0.000		0.020	-	-				0.060			
6.400	0.000	0.000	0.000		1.14	-	17	0.000	0.000	0.000		1.21	-	-		0.000	0.000	0.000			0.001	-	16	0.000	0.000	0.000		0.056	-	-				0.064			
6.800	0.000	0.000	0.000		0.750	-	61	0.000	0.000	0.000		0.889	-	-		0.000	0.000	0.000			0.007	-	5	0.000	0.000	0.000		0.134	-	-				0.068			
7.200	0.000	0.000	0.000		0.397	-	16	0.000	0.000	0.000		0.616	-	5		0.000	0.000	0.000			0.054	-	-	0.000	0.000	0.000		0.260	-	-				0.072			
7.600	0.000	0.000	0.000		0.153	-	35	0.000	0.000	0.000		0.405	-	5		0.000	0.000	0.000			0.209	-	1	0.000	0.000	0.000		0.448	-	-				0.076			
8.000	0.096	0.096	0.096	0.096	0.096	5	4	0.000	0.000	0.000		0.252	-	62		0.000	0.000	0.000			0.496	-	-	0.000	0.000	0.000		0.695	-	-				0.080			
8.400	0.000	0.000	0.000		0.006	-	-	0.000	0.000	0.000		0.148	-	-		0.000	0.000	0.000			0.864	-	-	0.000	0.000	0.000		0.991	-	-				0.084			
8.800	0.000	0.000	0.000		0.001	-	-	0.000	0.000	0.000		0.081	-	-		0.000	0.000	0.000			1.26	-	-	0.000	0.000	0.000		1.33	-	-				0.088			
9.200	0.000	0.000	0.000		0.001	-	-	0.000	0.000	0.000		0.042	-	-		0.000	0.000	0.000			1.66	-	-	0.000	0.000	0.000		1.69	-	-				0.092			
9.600	0.000	0.000	0.000		0.001	-	-	0.000	0.000	0.000		0.021	-	-		0.000	0.000	0.000			2.06	-	-	0.000	0.000	0.000		2.07	-	-				0.096			
Σύνολο:						5	133															5	22											0	10	0	0
Αριθμός Πράξεων:						1																0.00													0	0	

ΕΘΝΙΚΗ ΤΡΑΠΕΖΑ (ΚΟ)

(Μέγεθος Συμβολαίου: 100 Χρεόγραφα, Τρόπος Εξάσκησης: Αμερικάνικος, Φυσική Παράδοση)

Τιμή Εξάσκησης	Δικαιώματα Αγοράς												Δικαιώματα Πώλησης																	
	Ιανουάριος 2021				Φεβρουάριος 2021				Λοιποί Μήνες				Ιανουάριος 2021				Φεβρουάριος 2021				Λοιποί Μήνες									
	Άνοιγμα	Ανιτ Τιμή	Κατωτ Τιμή	Τελ Τιμή	Τιμή κλεισ.	Όγκος	Ανοικτές θέσεις	Άνοιγμα	Ανιτ Τιμή	Κατωτ Τιμή	Τελ Τιμή	Τιμή κλεισ.	Όγκος	Ανοικτές θέσεις	Όγκος	Ανοικτές θέσεις	Άνοιγμα	Ανιτ Τιμή	Κατωτ Τιμή	Τελ Τιμή	Τιμή κλεισ.	Όγκος	Ανοικτές θέσεις	Όγκος	Ανοικτές θέσεις	Τιμή Εξάσκησης				
0.600						-	-																				0.006			
0.650	0.000	0.000	0.000		1.51	-	-										0.000	0.000	0.000		0.001	-	-					0.007		
0.700	0.000	0.000	0.000		1.46	-	-										0.000	0.000	0.000		0.001	-	-					0.007		
0.750	0.000	0.000	0.000		1.41	-	-										0.000	0.000	0.000		0.001	-	-					0.008		
0.800	0.000	0.000	0.000		1.36	-	-										0.000	0.000	0.000		0.001	-	-					0.008		
0.850	0.000	0.000	0.000		1.31	-	-										0.000	0.000	0.000		0.001	-	-					0.009		
0.900	0.000	0.000	0.000		1.26	-	-										0.000	0.000	0.000		0.001	-	-					0.009		
0.950	0.000	0.000	0.000		1.21	-	-	0.000	0.000	0.000		1.21	-	-			0.000	0.000	0.000		0.002	-	-	0.000	0.000	0.000	0.001	-	-	0.010
1.000	0.000	0.000	0.000		1.16	-	-	0.000	0.000	0.000		1.16	-	-			0.000	0.000	0.000		0.001	-	-	0.000	0.000	0.000	0.001	-	-	0.010
1.100	0.000	0.000	0.000		1.06	-	-	0.000	0.000	0.000		1.06	-	-			0.000	0.000	0.000		0.002	-	-	0.000	0.000	0.000	0.001	-	-	0.011
1.200	0.000	0.000	0.000		0.961	-	-	0.000	0.000	0.000		0.963	-	-			0.000	0.000	0.000		0.001	-	-	0.000	0.000	0.000	0.001	-	-	0.012
1.300	0.000	0.000	0.000		0.861	-	-	0.000	0.000	0.000		0.865	-	-			0.000	0.000	0.000		0.001	-	20	0.000	0.000	0.000	0.001	-	-	0.013
1.400	0.000	0.000	0.000		0.761	-	-	0.000	0.000	0.000		0.767	-	-			0.000	0.000	0.000		0.001	-	20	0.000	0.000	0.000	0.004	-	-	0.014
1.500	0.000	0.000	0.000		0.661	-	-	0.000	0.000	0.000		0.673	-	-			0.000	0.000	0.000		0.001	-	-	0.000	0.000	0.000	0.009	-	-	0.015
1.600	0.000	0.000	0.000		0.561	-	-	0.000	0.000	0.000		0.582	-	-			0.000	0.000	0.000		0.001	-	-	0.000	0.000	0.000	0.018	-	-	0.016
1.700	0.000	0.000	0.000		0.461	-	-	0.000	0.000	0.000		0.496	-	-			0.000	0.000	0.000		0.001	-	-	0.000	0.000	0.000	0.032	-	-	0.017
1.800	0.000	0.000	0.000		0.364	-	-	0.000	0.000	0.000		0.416	-	-			0.000	0.000	0.000		0.003	-	-	0.000	0.000	0.000	0.052	-	-	0.018
1.900	0.000	0.000	0.000		0.271	-	-	0.000	0.000	0.000		0.344	-	-			0.000	0.000	0.000		0.010	-	-	0.000	0.000	0.000	0.080	-	-	0.019
2.000	0.000	0.000	0.000		0.189	-	39	0.000	0.000	0.000		0.282	-	-			0.000	0.000	0.000		0.028	-	20	0.000	0.000	0.000	0.117	-	-	0.020
2.200	0.000	0.000	0.000		0.071	-	-	0.000	0.000	0.000		0.180	-	-			0.000	0.000	0.000		0.110	-	-	0.000	0.000	0.000	0.216	-	-	0.022
2.400	0.000	0.000	0.000		0.019	-	13	0.000	0.000	0.000		0.110	-	-			0.000	0.000	0.000		0.258	-	-	0.000	0.000	0.000	0.345	-	-	0.024
2.600	0.000	0.000	0.000		0.003	-	-	0.000	0.000	0.000		0.063	-	-			0.000	0.000	0.000		0.443	-	-	0.000	0.000	0.000	0.498	-	-	0.026
2.800	0.000	0.000	0.000		0.001	-	-	0.000	0.000	0.000		0.035	-	-			0.000	0.000	0.000		0.640	-	-	0.000	0.000	0.000	0.670	-	-	0.028
3.000	0.000	0.000	0.000		0.001	-	-	0.000	0.000	0.000		0.019	-	-			0.000	0.000	0.000		0.840	-	-	0.000	0.000	0.000	0.855	-	-	0.030
3.200	0.000	0.000	0.000		0.001	-	-	0.000	0.000	0.000		0.010	-	-			0.000	0.000	0.000		1.04	-	-	0.000	0.000	0.000	1.05	-	-	0.032
Σύνολα:						0	52							0	0	0	0						0	60			0	0	0	0
Αριθμός Πράξεων:						0								0	0								0.00				0		0	

ΟΠΑΠ (ΚΟ)

(Μέγεθος Συμβολαίου: 100 Χρέδωγραφα, Τρόπος Εξάσκησης: Αμερικάνικος, Φυσική Παράδοση)

Τιμή Εξάσκησης	Δικαιώματα Αγοράς														Δικαιώματα Πώλησης																			
	Ιανουάριος 2021						Φεβρουάριος 2021						Λοιποί Μήνες		Ιανουάριος 2021						Φεβρουάριος 2021						Λοιποί Μήνες		Τιμή Εξάσκησης					
	Άνοιγμα	Ανιγν. Τιμή	Καπιτ. Τιμή	Τελ. Τιμή	Τιμή κλεισ.	Όγκος	Άνοιγμα	Ανιγν. Τιμή	Καπιτ. Τιμή	Τελ. Τιμή	Τιμή κλεισ.	Όγκος	Άνοιγkές θέσεις	Όγκος	Άνοιγkές θέσεις	Άνοιγμα	Ανιγν. Τιμή	Καπιτ. Τιμή	Τελ. Τιμή	Τιμή κλεισ.	Όγκος	Άνοιγkές θέσεις	Άνοιγμα	Ανιγν. Τιμή	Καπιτ. Τιμή	Τελ. Τιμή	Τιμή κλεισ.	Όγκος		Άνοιγkές θέσεις	Όγκος	Άνοιγkές θέσεις		
4.000						-	-					-	-									-	-											
4.400						-	-					-	-									-	-											0.044
4.800	0.000	0.000	0.000		6.19	-	-					-	-			0.000	0.000	0.000			0.001	-	-										0.048	
5.200	0.000	0.000	0.000		5.79	-	-					-	-			0.000	0.000	0.000			0.003	-	-										0.052	
5.600	0.000	0.000	0.000		5.39	-	-					-	-			0.000	0.000	0.000			0.001	-	-										0.056	
6.000	0.000	0.000	0.000		4.99	-	-					-	-			0.000	0.000	0.000			0.001	-	-										0.060	
6.400	0.000	0.000	0.000		4.59	-	-	0.000	0.000	0.000		4.61	-	-		0.000	0.000	0.000			0.001	-	-	0.000	0.000	0.000		0.001	-	-			0.064	
6.800	0.000	0.000	0.000		4.19	-	-	0.000	0.000	0.000		4.21	-	-		0.000	0.000	0.000			0.001	-	-	0.000	0.000	0.000		0.001	-	-			0.068	
7.200	0.000	0.000	0.000		3.79	-	-	0.000	0.000	0.000		3.81	-	-		0.000	0.000	0.000			0.001	-	-	0.000	0.000	0.000		0.001	-	-			0.072	
7.600	0.000	0.000	0.000		3.39	-	-	0.000	0.000	0.000		3.41	-	-		0.000	0.000	0.000			0.001	-	-	0.000	0.000	0.000		0.001	-	-			0.076	
8.000	0.000	0.000	0.000		2.99	-	-	0.000	0.000	0.000		3.01	-	-		0.000	0.000	0.000			0.001	-	15	0.000	0.000	0.000		0.002	-	-			0.080	
8.400	0.000	0.000	0.000		2.59	-	-	0.000	0.000	0.000		2.62	-	-		0.000	0.000	0.000			0.001	-	-	0.000	0.000	0.000		0.006	-	-			0.084	
8.800	0.000	0.000	0.000		2.19	-	-	0.000	0.000	0.000		2.23	-	-		0.000	0.000	0.000			0.005	-	-	0.000	0.000	0.000		0.017	-	-			0.088	
9.200	0.000	0.000	0.000		1.79	-	-	0.000	0.000	0.000		1.85	-	-		0.000	0.000	0.000			0.001	-	-	0.000	0.000	0.000		0.039	-	-			0.092	
9.600	0.000	0.000	0.000		1.39	-	-	0.000	0.000	0.000		1.50	-	-		0.000	0.000	0.000			0.002	-	-	0.000	0.000	0.000		0.085	-	-			0.096	
10.000	0.000	0.000	0.000		1.00	-	15	0.000	0.000	0.000		1.18	-	5		0.000	0.000	0.000			0.006	-	10	0.000	0.000	0.000		0.163	-	-			0.100	
11.000	0.000	0.000	0.000		0.216	-	26	0.000	0.000	0.000		0.549	-	-		0.000	0.000	0.000			0.221	-	-	0.000	0.000	0.000		0.534	-	-			0.110	
12.000	0.000	0.000	0.000		0.009	-	-	0.000	0.000	0.000		0.208	-	-		0.000	0.000	0.000			1.02	-	-	0.000	0.000	0.000		1.19	-	-			0.120	
13.000	0.000	0.000	0.000		0.002	-	-	0.000	0.000	0.000		0.062	-	-		0.000	0.000	0.000			2.01	-	-	0.000	0.000	0.000		2.05	-	-			0.130	
14.000	0.000	0.000	0.000		0.001	-	-	0.000	0.000	0.000		0.015	-	-		0.000	0.000	0.000			3.01	-	-	0.000	0.000	0.000		3.01	-	-			0.140	
15.000	0.000	0.000	0.000		0.001	-	-	0.000	0.000	0.000		0.003	-	-		0.000	0.000	0.000			4.01	-	-	0.000	0.000	0.000		4.01	-	-			0.150	
16.000	0.000	0.000	0.000		0.001	-	-	0.000	0.000	0.000		0.001	-	-		0.000	0.000	0.000			5.01	-	-	0.000	0.000	0.000		5.01	-	-			0.160	
Σύνολα:						0	41					0	5	0	0						0	25						0	15	0	0			
Αριθμός Πράξεων:							0						0		0							0.00							0		0			

ΟΤΕ (ΚΟ)

(Μέγεθος Συμβολαίου: 100 Χρεόγραφα, Τρόπος Εξάσκησης: Αμερικάνικος, Φυσική Παράδοση)

Τιμή Εξάσκησης	Δικαιώματα Αγοράς													Δικαιώματα Πώλησης																			
	Ιανουάριος 2021						Φεβρουάριος 2021						Λοιποί Μήνες		Ιανουάριος 2021						Φεβρουάριος 2021						Λοιποί Μήνες		Τιμή Εξάσκησης				
	Άνοιγμα	Ανιγ. Τιμή	Κατω. Τιμή	Τελ. Τιμή	Τιμή κλεισ.	Όγκος	Άνοιγ. θέσεις	Άνοιγμα	Ανιγ. Τιμή	Κατω. Τιμή	Τελ. Τιμή	Τιμή κλεισ.	Όγκος	Άνοιγ. θέσεις	Όγκος	Άνοιγ. θέσεις	Άνοιγμα	Ανιγ. Τιμή	Κατω. Τιμή	Τελ. Τιμή	Τιμή κλεισ.	Όγκος	Άνοιγ. θέσεις	Όγκος	Άνοιγ. θέσεις	Όγκος	Άνοιγ. θέσεις						
8.000						-	-						-	-									-	-									
8.400	0.000	0.000	0.000		4.95	-	-						-	-			0.000	0.000	0.000		0.001	-	-			-	-					0.084	
8.800	0.000	0.000	0.000		4.55	-	-						-	-			0.000	0.000	0.000		0.001	-	-			-	-					0.088	
9.200	0.000	0.000	0.000		4.15	-	-	0.000	0.000	0.000		4.17	-	-			0.000	0.000	0.000		0.001	-	-	0.000	0.000	0.000		0.001	-	-		0.092	
9.600	0.000	0.000	0.000		3.75	-	-	0.000	0.000	0.000		3.77	-	-			0.000	0.000	0.000		0.001	-	-	0.000	0.000	0.000		0.001	-	-		0.096	
10.000	0.000	0.000	0.000		3.35	-	-	0.000	0.000	0.000		3.37	-	-			0.000	0.000	0.000		0.001	-	-	0.000	0.000	0.000		0.001	-	-		0.100	
11.000	0.000	0.000	0.000		2.35	-	-	0.000	0.000	0.000		2.39	-	-			0.000	0.000	0.000		0.003	-	-	0.000	0.000	0.000		0.013	-	-		0.110	
12.000	0.000	0.000	0.000		1.36	-	-	0.000	0.000	0.000		1.47	-	-			0.000	0.000	0.000		0.004	-	5	0.000	0.000	0.000		0.095	-	-		0.120	
13.000	0.000	0.000	0.000		0.480	-	5	0.000	0.000	0.000		0.746	-	5			0.000	0.000	0.000		0.124	-	5	0.000	0.000	0.000		0.366	-	-		0.130	
14.000	0.000	0.000	0.000		0.065	-	7	0.000	0.000	0.000		0.302	-	5			0.000	0.000	0.000		0.710	-	-	0.000	0.000	0.000		0.923	-	-		0.140	
15.000	0.000	0.000	0.000		0.002	-	-	0.000	0.000	0.000		0.093	-	-			0.000	0.000	0.000		1.65	-	-	0.000	0.000	0.000		1.72	-	-		0.150	
16.000	0.000	0.000	0.000		0.001	-	-	0.000	0.000	0.000		0.023	-	-			0.000	0.000	0.000		2.65	-	-	0.000	0.000	0.000		2.66	-	-		0.160	
17.000	0.000	0.000	0.000		0.001	-	-	0.000	0.000	0.000		0.005	-	-			0.000	0.000	0.000		3.65	-	-	0.000	0.000	0.000		3.65	-	-		0.170	
18.000	0.000	0.000	0.000		0.001	-	-	0.000	0.000	0.000		0.001	-	-			0.000	0.000	0.000		4.65	-	-	0.000	0.000	0.000		4.65	-	-		0.180	
19.000	0.000	0.000	0.000		0.001	-	-	0.000	0.000	0.000		0.001	-	-			0.000	0.000	0.000		5.65	-	-	0.000	0.000	0.000		5.65	-	-		0.190	
Σύνολα:						0	12						0	10	0	0						0	10				0	10	0	0			
Αριθμός Πράξεων:						0						0		0								0.00					0		0				

ΠΕΙΡΑΙΩΣ FINANCIAL HOLD (ΚΟ)

(Μέγεθος Συμβολαίου: 100 Χρεόγραφα, Τρόπος Εξάσκησης: Αμερικάνικος, Φυσική Παράδοση)

Τιμή Εξάσκησης	Δικαιώματα Αγοράς												Δικαιώματα Πώλησης																		
	Ιανουάριος 2021				Φεβρουάριος 2021				Λοιποί Μήνες				Ιανουάριος 2021				Φεβρουάριος 2021				Λοιποί Μήνες										
	Άνοιγμα	Ανιγτ Τιμή	Καπιτ Τιμή	Τελ Τιμή	Τιμή κλεισ.	Όγκος	Ανοικτές θέσεις	Άνοιγμα	Ανιγτ Τιμή	Καπιτ Τιμή	Τελ Τιμή	Τιμή κλεισ.	Όγκος	Ανοικτές θέσεις	Όγκος	Ανοικτές θέσεις	Άνοιγμα	Ανιγτ Τιμή	Καπιτ Τιμή	Τελ Τιμή	Τιμή κλεισ.	Όγκος	Ανοικτές θέσεις	Όγκος	Ανοικτές θέσεις	Τιμή Εξάσκησης					
0.350	0.000	0.000	0.000	0.890	-	-											0.000	0.000	0.000	0.001	-	-							0.004		
0.400	0.000	0.000	0.000	0.840	-	-											0.000	0.000	0.000	0.001	-	-							0.004		
0.450	0.000	0.000	0.000	0.790	-	-											0.000	0.000	0.000	0.001	-	-							0.005		
0.500	0.000	0.000	0.000	0.740	-	-											0.000	0.000	0.000	0.001	-	-							0.005		
0.550	0.000	0.000	0.000	0.690	-	-											0.000	0.000	0.000	0.001	-	-							0.006		
0.600	0.000	0.000	0.000	0.640	-	-											0.000	0.000	0.000	0.001	-	-							0.006		
0.650	0.000	0.000	0.000	0.590	-	-											0.000	0.000	0.000	0.001	-	-							0.007		
0.700	0.000	0.000	0.000	0.540	-	-											0.000	0.000	0.000	0.001	-	-							0.007		
0.750	0.000	0.000	0.000	0.490	-	-	0.000	0.000	0.000		0.494	-	-				0.000	0.000	0.000	0.001	-	-	0.000	0.000	0.000	0.002	-	-	0.008		
0.800	0.000	0.000	0.000	0.440	-	-	0.000	0.000	0.000		0.446	-	-				0.000	0.000	0.000	0.004	-	-	0.000	0.000	0.000	0.004	-	-	0.008		
0.850	0.000	0.000	0.000	0.391	-	-	0.000	0.000	0.000		0.400	-	-				0.000	0.000	0.000	0.001	-	-	0.000	0.000	0.000	0.008	-	-	0.009		
0.900	0.000	0.000	0.000	0.341	-	-	0.000	0.000	0.000		0.356	-	-				0.000	0.000	0.000	0.001	-	-	0.000	0.000	0.000	0.014	-	-	0.009		
0.950	0.000	0.000	0.000	0.292	-	-	0.000	0.000	0.000		0.314	-	-				0.000	0.000	0.000	0.002	-	-	0.000	0.000	0.000	0.021	-	-	0.010		
1.000	0.000	0.000	0.000	0.244	-	-	0.000	0.000	0.000		0.273	-	-				0.000	0.000	0.000	0.004	-	-	0.000	0.000	0.000	0.031	-	-	0.010		
1.100	0.000	0.000	0.000	0.157	-	-	0.000	0.000	0.000		0.204	-	-				0.000	0.000	0.000	0.017	-	-	0.000	0.000	0.000	0.062	-	-	0.011		
1.200	0.000	0.000	0.000	0.090	-	21	0.000	0.000	0.000		0.148	-	-				0.000	0.000	0.000	0.049	-	-	0.000	0.000	0.000	0.105	-	-	0.012		
1.300	0.000	0.000	0.000	0.044	-	30	0.000	0.000	0.000		0.104	-	-				0.000	0.000	0.000	0.104	-	-	0.000	0.000	0.000	0.161	-	-	0.013		
1.400	0.000	0.000	0.000	0.019	-	-	0.000	0.000	0.000		0.071	-	10				0.000	0.000	0.000	0.179	-	-	0.000	0.000	0.000	0.228	-	-	0.014		
1.500	0.000	0.000	0.000	0.007	-	-	0.000	0.000	0.000		0.048	-	-				0.000	0.000	0.000	0.267	-	-	0.000	0.000	0.000	0.305	-	-	0.015		
1.600	0.000	0.000	0.000	0.003	-	-	0.000	0.000	0.000		0.031	-	-				0.000	0.000	0.000	0.362	-	-	0.000	0.000	0.000	0.388	-	-	0.016		
1.700	0.000	0.000	0.000	0.001	-	-	0.000	0.000	0.000		0.020	-	-				0.000	0.000	0.000	0.460	-	-	0.000	0.000	0.000	0.477	-	-	0.017		
1.800	0.000	0.000	0.000	0.002	-	-	0.000	0.000	0.000		0.012	-	-				0.000	0.000	0.000	0.560	-	-	0.000	0.000	0.000	0.570	-	-	0.018		
1.900					-	-						-	-								-	-					-	-	0.019		
2.000					-	-						-	-								-	-					-	-	0.020		
2.200					-	-						-	-								-	-					-	-	0.022		
2.400					-	-						-	-								-	-					-	-	0.024		
Σύνολο:					0	51						0	10	0	0						0	0					0	0	0	0	
Αριθμός Πράξεων:					0							0	0								0.00							0		0	0

Προϊόν Δανεισμού	Υποκείμενος Τίτλος	Πολυμερείς Συναλλαγές[1]					Διμερείς Συναλλαγές[2]		Δανεισμός Τίτλων μέσω ΟΤC[3]
		Ανοιχτές θέσεις[5]	Προσφερόμενη ποσότητα	Μ.Σ.Τ[4]	Όγκος συναλλαγών	Μ.Σ.Τ[4]	Όγκος συναλλαγών	Μ.Σ.Τ[4]	Όγκος συναλλαγών
ALPHABOR	ALPHA BANK (ΚΟ)	4,749	---	---	---	---	---	---	40,370,655
TATTBOR	ATTICA BANK A.T.E. (ΚΟ)	14,300	---	---	---	---	---	---	370
CENERBOR	CENERGY HOLDINGS (ΚΑ)	---	---	---	---	---	---	---	---
EEEBOR	COCA-COLA HBC AG (ΚΟ)	907	---	---	---	---	---	---	70,546
EUROBBOR	EUROBANK HOLDINGS (ΚΟ)	34,457	---	---	---	---	---	---	54,391,312
FFGRPBOR	FOLLI-FOLLIE (ΚΟ)	---	---	---	---	---	---	---	1,067,847
FOYRKBOR	FOURLIS ΣΥΜΜΕΤΟΧΩΝ (ΚΟ)	1,400	---	---	---	---	---	---	32,408
INTRKBOR	INTRACOM HOLDINGS (ΚΟ)	---	---	---	500	2.65%	---	---	---
BELABOR	JUMBO (ΚΟ)	16,881	---	---	3,900	2.65%	---	---	149,688
LAMDABOR	LAMDA DEVELOPMENT(ΚΟ)	1,000	---	---	---	---	---	---	---
MIGBOR	MARFIN INVESTMENT GROUP (ΚΟ)	---	---	---	500	2.80%	---	---	794,474
QUALBOR	QUALITY & RELIABILITY (ΚΟ)	---	---	---	---	---	---	---	---
TITCBOR	TITAN CEMENT (ΚΑ)	---	---	---	---	---	---	---	271,407
VIOBOR	VIOHALCO SA/NV (ΚΑ)	3,641	---	---	---	---	---	---	---
ADMIEBOR	ΑΔΜΗΕ ΣΥΜΜΕΤΟΧΩΝ Α.Ε. (ΚΟ)	1,976	---	---	---	---	---	---	218,455
AEGBOR	ΑΕΡΟΠΟΡΙΑ ΑΙΓΑΙΟΥ (ΚΟ)	---	---	---	3	2.65%	---	---	106,312
ALMYBOR	ΑΛΟΥΜΥΛ (ΚΟ)	---	---	---	---	---	---	---	---
GEKTERNABOR	ΓΕΚ ΤΕΡΝΑ (ΚΟ)	12,100	---	---	---	---	---	---	26,852
PPCBOR	ΔΕΗ (ΚΟ)	---	---	---	---	---	---	---	4,956,940
ETEBOR	ΕΘΝΙΚΗ ΤΡΑΠΕΖΑ (ΚΟ)	3,408	---	---	---	---	---	---	10,782,263
ELLAKTORBOR	ΕΛΛΑΚΤΩΡ (ΚΟ)	32,956	---	---	---	---	---	---	176,898
EXAEBOR	ΕΛΛΗΝ. ΧΡΗΜΑΤΙΣΤΗΡΙΑ-Χ.Α. (ΚΟ)	1,000	---	---	---	---	---	---	320,936
ELPEBOR	ΕΛΛΗΝΙΚΑ ΠΕΤΡΕΛΑΙΑ (ΚΟ)	500	---	---	---	---	---	---	196,728
EYDAPBOR	ΕΥΔΑΠ (ΚΟ)	---	---	---	---	---	---	---	255,864
MOHBOR	ΜΟΤΟΡ ΟΪΛ (ΚΟ)	900	---	---	3,700	2.67%	---	---	428,619
MYTILBOR	ΜΥΤΙΛΗΝΑΙΟΣ (ΚΟ)	17,500	---	---	---	---	---	---	39,243
PRABOR	ΟΛΠ (ΚΟ)	4,171	---	---	---	---	---	---	10,701
OPAPBOR	ΟΠΑΠ (ΚΟ)	39,632	---	---	7,531	2.65%	---	---	1,388,950
HTOBOR	ΟΤΕ (ΚΟ)	5,100	---	---	---	---	---	---	578,426
TPEIRBOR	ΠΕΙΡΑΙΩΣ FINANCIAL HOLD (ΚΟ)	634	---	---	10,000	4.62%	---	---	16,931,827
PLAISBOR	ΠΛΑΙΣΙΟ COMPUTERS (ΚΟ)	---	---	---	---	---	---	---	4,000

Σημειώσεις Προϊόντων Δανεισμού

[1] - Πολυμερείς Συμβάσεις Δανειοδοσίας των μεθόδων 8-1, 8-2 και 8-3-3 (σύμφ. Με Αποφ.17 ΔΣ του Χρηματιστηρίου).

[2] - Διμερείς Συμβάσεις Δανειοδοσίας των μεθόδων 8-3-1 και 8-3-2 (σύμφ. Με Αποφ. 20 ΔΣ του Χρηματιστηρίου).

[3] - Τα στοιχεία Συναλλαγής Δανεισμού Τίτλων μέσω ΟΤC δηλώνονται από τους χειριστές ΣΑΤ και αφορούν τις ποσότητες που έχουν καταγραφεί στο ΣΑΤ έως και τη προηγούμενη εργάσιμη ημέρα.

[4] - Μ.Σ.Τ: - Μέση Σταθμισμένη Τιμή (ως προς τα τεμάχια)

[5] - Τα στοιχεία αφορούν σε ανοιχτές θέσεις πριν την έναρξη της συνεδρίασης

Προϊόν Δανεισμού	Υποκείμενος Τίτλος	Πολυμερείς Συναλλαγές[1]					Διμερείς Συναλλαγές[2]		Δανεισμός Τίτλων μέσω ΟΤC[3]
		Ανοιχτές θέσεις[5]	Προσφερόμενη ποσότητα	Μ.Σ.Τ[4]	Όγκος συναλλαγών	Μ.Σ.Τ[4]	Όγκος συναλλαγών	Μ.Σ.Τ[4]	Όγκος συναλλαγών
SARBOR	ΣΑΡΑΝΤΗΣ ΓΡ. (ΚΟ)	---	---	---	---	---	---	---	18,390
TENERGYBOR	ΤΕΡΝΑ ΕΝΕΡΓΕΙΑΚΗ (ΚΟ)	8,790	---	---	10,173	3.15%	---	---	63,378

Σημειώσεις Προϊόντων Δανεισμού

[1] - Πολυμερείς Συμβάσεις Δανειοδοσίας των μεθόδων 8-1, 8-2 και 8-3-3 (σύμφ. Με Αποφ.17 ΔΣ του Χρηματιστηρίου).

[2] - Διμερείς Συμβάσεις Δανειοδοσίας των μεθόδων 8-3-1 και 8-3-2 (σύμφ. Με Αποφ. 20 ΔΣ του Χρηματιστηρίου).

[3] - Τα στοιχεία Συναλλαγές Δανεισμού Τίτλων μέσω ΟΤC δηλώνονται από τους χειριστές ΣΑΤ και αφορούν τις ποσότητες που έχουν καταγραφεί στο ΣΑΤ έως και τη προηγούμενη εργάσιμη ημέρα.

[4] - Μ.Σ.Τ: - Μέση Σταθμισμένη Τιμή (ως προς τα τεμάχια)

[5] - Τα στοιχεία αφορούν σε ανοιχτές θέσεις πριν την έναρξη της συνεδρίασης

Κωδικό και ονομασίες Κλάδων Οικονομικής Δραστηριότητας του Χρηματιστηρίου Αθηνών

12003 - Διαπραγματεύσιμα Αμοιβαία Κεφάλαια	10101010 Υπηρεσίες Ηλεκτρονικών Υπολογιστών
10101015 Λογισμικό	10102030 Υλικό Υπολογιστών
15101010 Εξοπλισμός Τηλεπικοινωνιών	15102015 Υπηρεσίες Τηλεπικοινωνιών
20101010 Υγειονομικές Μονάδες	20101025 Υπηρεσίες Υγείας
20102010 Ιατρικός Εξοπλισμός	20103015 Φαρμακευτικά Προϊόντα
30101010 Τράπεζες	30202000 Διαφοροποιημένες Χρηματοοικονομικές Υπηρεσίες
30202010 Διαχείριση Κεφαλαίων & Θεματοφύλακες	30202015 Επενδυτικές Υπηρεσίες
30302010 Γενικές Ασφάλειες	30302015 Μεσίτες Ασφαλίσεων
35101010 Συμμετοχές & Ανάπτυξη Ακίνητης Περιουσίας	35101015 Υπηρεσίες Ακίνητης Περιουσίας
35102000 Διαφοροποιημένες Α.Ε.Ε.Α.Π.	35102030 Α.Ε.Ε.Α.Π. Επαγγελματικών Χώρων
40201040 Υπηρεσίες Ενοικίασης και Χρηματοδοτικής Μίσθωσης	40202010 Κατασκευή Κατοικιών
40202015 Έπιπλα	40202020 Οικιακές Συσκευές
40203040 Ηλεκτρονική Ψυχαγωγία	40203045 Παιχνίδια
40204020 Ρούχα και Αξεσουάρ	40301010 Ψυχαγωγία
40301030 Εκδόσεις	40301035 Ραδιοτηλεοπτικοί Φορείς
40401010 Διαφοροποιημένοι Έμποροι	40401020 Εμπόριο Ενδυμάτων
40401025 Εμπόριο Προϊόντων Οικιακής Βελτίωσης	40401030 Εξειδικευμένο Λιανικό Εμπόριο
40501010 Αεροπορικές Εταιρείες	40501015 Ταξίδια & Τουρισμός
40501020 Τυχερά Παιχνίδια	40501025 Ξενοδοχεία & Πανσιόν
45101015 Απόσταση & Οινόπαραγωγή	45101020 Αναψυκτικά
45102010 Γεωργεία, Αλιεία, Εκτροφή και Φυτείες	45102020 Τρόφιμα
45103010 Καπνός	45201010 Λιανικό & Χονδρικό Εμπόριο Τροφίμων
45201020 Είδη Προσωπικής Φροντίδας	50101010 Κατασκευές
50101030 Τσιμέντα	50101035 Άλλα Οικοδομικά Υλικά
50202010 Ηλεκτρικά Εξαρτήματα	50203000 Διαφοροποιημένες Βιομηχανίες
50203015 Πλαστικά	50203030 Υλικά Συσκευασίας
50204000 Μηχανήματα Βιομηχανικού Εξοπλισμού	50204020 Μηχανήματα Κατασκευών
50205010 Προμηθευτές Βιομηχανίας	50205020 Υποστηρικτικές Υπηρεσίες προς Επιχειρήσεις
50205030 Υπηρεσίες Μαζικής Εκτύπωσης	50206015 Εμπορικά Οχήματα & Ανταλλακτικά
50206030 Θαλάσσιες Μεταφορές	50206060 Υπηρεσίες Μεταφορών
55101000 Διαφοροποιημένα Υλικά	55101020 Κλωστοϋφαντουργικά Προϊόντα
55102000 Ορυχεία	55102010 Σίδηρος & Χάλυβας
55102015 Μεταλλουργία	55102035 Αλουμίνιο
60101000 Καθετοποιημένες Εταιρ. Πετρελαίου & Φυσικού Αερίου	60101020 Διυλιστήρια & Εμπορία Πετρελαιοειδών
65101010 Εναλλακτική Ηλεκτρική Ενέργεια	65101015 Συμβατική Ηλεκτρική Ενέργεια
65102030 Ύδρευση	



ATHEX
Athens Stock Exchange

Λεωφ. Αθηνών 110 104 42 Αθήνα
110, Athinon Ave. GR 104 42 Athens
tel. (+30)210-33.66.800, fax (+30)210-33.66.101
www.athexgroup.gr