

21

Ημερήσιο Δελτίο
Συναλλακτικής Δραστηριότητας

Daily Official List
of Trading Activity

Δευτέρα, 4 Ιανουαρίου, 2021

Έτος: 142 Αύξων Αριθμός Συνεδρίασης: 1



ATHEXGROUP
Athens Exchange Group

Αποποίηση Ευθύνης:

Η εταιρεία Ελληνικά Χρηματιστήρια-Χρηματιστήριο Αθηνών Ανώνυμη Εταιρεία Συμμετοχών καταβάλλει κάθε δυνατή προσπάθεια ώστε να διασφαλίσει ότι οι πληροφορίες και τα λοιπά στοιχεία που εμφανίζονται στο Ημερήσιο Δελτίο Τιμών (Η.Δ.Τ.) είναι ορθά και πλήρη αλλά δεν έχει καμία ευθύνη για ενδεχόμενο λάθος ή παράλειψη στοιχείων και / ή ευθύνη σχετικά με την ακρίβεια, αξιοπιστία, επικαιροποίηση και πληρότητα των παραπάνω πληροφοριών και στοιχείων ή ευθύνη προερχόμενη άμεσα ή έμμεσα από την χρήση των παραπάνω πληροφοριών.

Η Εταιρία δεν έχει καμία ευθύνη για την ακρίβεια των στοιχείων που περιλαμβάνονται στις ανακοινώσεις των εισηγμένων εταιρειών. Πιθανές προσβολές δικαιωμάτων τρίτων από το περιεχόμενο των ανακοινώσεων συνιστούν αποκλειστική ευθύνη του αποστολέα των ανακοινώσεων.

Όλα τα αναγραφόμενα στο Η.Δ.Τ. στοιχεία παρέχονται μόνον για τους σκοπούς της πληροφόρησης και δεν συνιστούν παροχή επενδυτικών συμβουλών ή πρόσκληση για επένδυση σε κινητές αξίες που διαπραγματεύονται στο Χρηματιστήριο Αθηνών.

Αναγνωρίζεται και συμφωνείται ότι όλα τα δικαιώματα επί των πληροφοριών που εμφανίζονται στο Η.Δ.Τ. θα αποτελούν κυριότητα της εταιρίας και οποιοδήποτε άλλο δικαίωμα συμπεριλαμβανομένου του δικαιώματος πνευματικής ιδιοκτησίας, σήματος κλπ. ανήκουν στο Χρηματιστήριο Αθηνών.

Τα ανωτέρω στοιχεία αποτελούν ιδιοκτησία της Εταιρίας και προστατεύονται σύμφωνα με τις διατάξεις περί πνευματικής ιδιοκτησίας. Απαγορεύεται α) η με οποιοδήποτε τρόπο ή μέσο αναπαραγωγή, αναδημοσίευση, τροποποίηση, αντιγραφή, πώληση, μετάδοση ή διανομή του συνόλου ή μέρους τους, χωρίς αναφορά στην πηγή και β) η εμπορική εκμετάλλευση των στοιχείων από τρίτους.

Η Εταιρία δεν φέρει καμία ευθύνη προερχόμενη άμεσα ή έμμεσα από χρήση ή τυχόν αλλοίωση των ανωτέρω στοιχείων όταν αυτά χρησιμοποιούνται από

Ελληνικά Χρηματιστήρια - Χρηματιστήριο Αθηνών Α.Ε. Συμμετοχών

Λεωφόρος Αθηνών 110, 10442 Αθήνα, Τηλ: (210) 33.66.800, Fax: (210) 32.13.938

www.athexgroup.gr

Χρηματιστηριακό Κέντρο Θεσσαλονίκης

Κατούνη 16-18, Θεσ/νίκη 546 25, Τηλ: (2310) 567.667, Fax: (2310) 530.455

Συνεργητικό Κεφάλαιο Εξασφάλισης Επενδυτικών Υπηρεσιών

Φειδίου 14-16, Αθήνα 106 78, Τηλ: (210) 33.04.682, Fax: (210) 33.04.155

Επιτροπή Κεφαλαιαγοράς

Κολοκοτρώνη 1 & Σταδίου 1, Αθήνα 105 62, Τηλ: (210) 33.77.100, Fax: (210) 33.77.173

Πίνακας Περιεχομένων

Ενότητα 1: Στατιστικά Στοιχεία Χρεογράφων, Παραγώγων και Δανεισμού

- Οι Αγορές Χρεογράφων Παραγώγων Δανεισμού
- Χρηματιστηριακοί Δείκτες
- Αναλυτικά Στοιχεία Συναλλαγών Αγοράς Χρεογράφων
- Στοιχεία Συναλλαγών Κλάδων Χρηματιστηρίου Αθηνών & Χρηματοοικονομικών Προϊόντων (Δ.Α.Κ.)
- Οι 10 Μετοχές με τη μεγαλύτερη Άνοδο & Πτώση
- Αναλυτικά Στοιχεία Συναλλαγών Αγοράς Παραγώγων

Ενότητα 2: Αναλυτικά Στοιχεία Συναλλαγών Χρεογράφων

- Αναλυτικά Στοιχεία Συναλλαγών Χρεογράφων
- Σημειώσεις Χρεογράφων

Ενότητα 3: Στοιχεία Συναλλαγών Χρεογράφων

- Στοιχεία Συναλλαγών Πακέτων
- Στοιχεία Συναλλαγών Δικαιωμάτων

- Στοιχεία Δανεισμού Τίτλων
- Στοιχεία Συναλλαγών Εκποιήσεων
- Στοιχεία Συναλλαγών Εκποιήσεων Ενσώματων Ονομαστικών Μετοχών
- Στοιχεία Ενεργητικού Διαπραγματεύσιμων Αμοιβαίων Κεφαλαίων (Δ.Α.Κ.)
- Χαρακτηριστικά Διαπραγματεύσιμων Αμοιβαίων Κεφαλαίων (Δ.Α.Κ.)

Ενότητα 4: Ανακοινώσεις

Ενότητα 5: Ομόλογα Διαπραγματεύσιμα στην Αγορά Αξιών Σταθερού Εισοδήματος

- Ομολογιακά Δάνεια Επιχειρήσεων – Οργανωμένη Αγορά (Μετατρέψιμα)
- Ομολογιακά Δάνεια Επιχειρήσεων – Οργανωμένη Αγορά (Μη Μετατρέψιμα)
- Ομόλογα Ελληνικού Δημοσίου
- Έντοκα Γραμμάτια & Zero Coupon Ομόλογα Ελληνικού Δημοσίου
- Ομόλογα Ελληνικού Δημοσίου Διαπραγματεύσιμα με τη Μέθοδο Εκφώνησης - Αντιφώνησης
- Ομόλογα Κρατικών Τραπεζών

Ενότητα 6: Πρόσθετα Στοιχεία Ενημέρωσης

- Πίνακας Μελών Χρηματιστηρίου Αθηνών και Μελών ΕΤ.ΕΚ.
- Πίνακας Μετοχών Υπό Ειδική Διαπραγμάτευση
- Γνωστοποιήσεις Συναλλαγών - Κατάλογος Υπόχρεων Προσώπων

Ενότητα 7: Αναλυτικά Στοιχεία Συναλλαγών Αγοράς Παραγώγων

- Συμβόλαια Μελλοντικής Εκπλήρωσης σε Δείκτες
- Συμβόλαια Μελλοντικής Εκπλήρωσης σε Μετοχές
- Δικαιώματα Προαίρεσης σε Δείκτες
- Δικαιώματα Προαίρεσης σε Μετοχές
- Στοιχεία Συναλλαγών Προϊόντων Δανεισμού

Παράρτημα Α: Κωδικοί και ονομασίες Κλάδων Οικονομικής Δραστηριότητας του Χρηματιστηρίου Αθηνών

Οι Αγορές Χρεογράφων Παραγώγων Δανεισμού

Γενικός Δείκτης Τιμών και Αξία Συναλλαγών Μετοχών και Παραγώγων

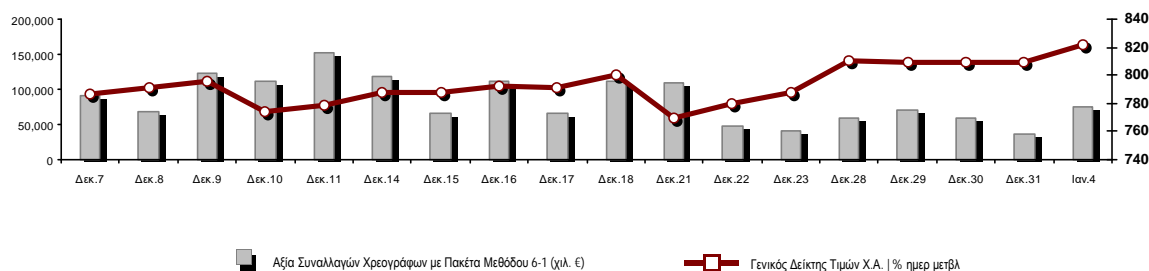

Κεφαλαιοποίηση Χ.Α. (εκατ €) **:	54,244.46		Συνολικές Ανοικτές Θέσεις σε Παράγωγα	364,093
Ημερήσια μεταβολή: εκατ. € %	812.95	1.52%	Ανοικτές θέσεις σε ΣΜΕ επί Δεικτών % ημερ μετβλ	5,835 4.51%
Μέση ετήσια Κεφ/ποίηση: εκατ. € % Μετβλ. Μέση προηγ. έτος	54,244.46	14.46%	Ανοικτές θέσεις σε ΣΜΕ επί μετοχών % ημερ μετβλ	356,011 2.80%
Γενικός Δείκτης Τιμών Χ.Α. % ημερ μετβλ	822.22	1.64%	Ανοικτές θέσεις σε Δικαιώματα επί Δεικτών % ημερ μετβλ	1,641 11.25%
Κεφαλαιοποίηση Γενικού Δείκτη (εκατ. €)	48,467.62		Ανοικτές θέσεις σε Δικαιώματα επί μετοχών % ημερ μετβλ	606 3.59%
Ημερήσια μεταβολή (εκατ. €)	751.15			
Αξία Συναλλαγών Χρεογράφων με Πακέτα Μεθόδου 6-1 (χιλ. €)	75,432.93		Πλήθος Συμβολαίων Παραγώγων:	45,769
Ημερήσια μεταβολή: %	38,724.21	105.49%	Ημερήσια μεταβολή: τμχ %	27,626 152.27%
Μέση Αξία Συν/γών ΥΙD: χιλ. € % Μετβλ Μέση προηγ. έτος	75,432.93	17.79%	Μέσος Όγκος Συμβ. ΥΙD: % Μετβλ Μέσο προηγ. Έτος	45,769 14.25%
Αξία Συναλλαγών Πακέτων Μεθόδου 6-1 (χιλ. €)	9,364.64		Πλήθος Πράξεων Παραγώγων:	2,986
Αξία Συναλλαγών Πακέτων Μεθόδου 6-2 & 6-3 (χιλ. €)	42.49		Ημερήσια μεταβολή: πλήθος %	1,616 117.96%
Αξία Συναλλαγών Ομολόγων (χιλ.€)	429.20		Μέσο Πλήθος Πράξεων ΥΙD: % Μετβλ Μέσο προηγ. Έτος	2,986 12.50%
Όγκος Συναλλαγών Χρεογράφων με Πακέτα Μεθόδου 6-1 (χιλ. Τμχ)	38,505.63		Συνολικές Ανοικτές Θέσεις σε Δανεισμό	223,362
Ημερήσια μεταβολή: χιλ. τμχ %	20,990.94	119.85%	Ημερήσια μεταβολή: τμχ %	-26,662 -10.66%
Μέσος Όγκος Συν/γών ΥΙD: % Μετβλ Μέσο προηγ. Έτος	38,505.63	-6.29%	Πλήθος Συναλλαγών Δανεισμού (Πολυμερής/Διμερής)	1,504,596
Όγκος Συναλλαγών Πακέτων Μεθόδου 6-1 (χιλ. Τεμάχια)	818.90		Ημερήσια μεταβολή: τμχ %	1,487,079
Όγκος Συναλλαγών Πακέτων Μεθόδου 6-2 & 6-3 (χιλ. Τεμάχια)	6.08		Πλήθος Πολυμερών Συναλλαγών	4,596
Όγκος Συναλλαγών Ομολόγων	427,000		Πλήθος Διμερών Συναλλαγών	1,500,000
Πλήθος Πράξεων Χρεογράφων με Πακέτα Μεθόδου 6-1	40,244		Πλήθος Πράξεων Δανεισμού:	8
Ημερήσια μεταβολή: πλήθος %	22,452	126.19%	Ημερήσια μεταβολή: %	0
Μέσο Πλήθος Πράξεων ΥΙD: % Μετβλ Μέσο προηγ. Έτος	40,244	23.31%	Πλήθος Πράξεων Πολυμερών Συναλλαγών	6
Πλήθος πακέτων Μεθόδου 6-1	5		Πλήθος Πράξεων Διμερών Συναλλαγών	2
Πλήθος πακέτων Μεθόδου 6-2 & 6-3	1			
Πλήθος συναλλαγών Ομολόγων	58			

Κεφαλαιοποίηση Χ.Α. (εκατ €) **

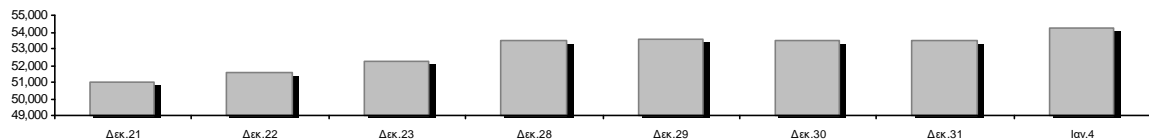

Ημερήσια Διακύμανση Γενικού Δείκτη Τιμών Χρηματιστηρίου Αθηνών



Χρηματιστηριακοί Δείκτες

Όνομασία Δείκτη	04/01/2021	31/12/2020	Δ μον.	Δ %	Κατώτερη	Ανώτερη	Κατ.έτους	Ανωτ.έτους	Ετησ. μεταβ.
Γενικός Δείκτης Τιμών Χ.Α.	822.22 #	808.99	13.23	1.64%	808.99	824.33	808.99	824.33	1.64% #
FTSE/X.A. Large Cap	1,965.00 #	1,934.64	30.36	1.57%	1,934.64	1,972.84	1,934.64	1,972.84	1.57% #
FTSE/X.A. Mid Cap	1,117.86 #	1,107.38	10.48	0.95%	1,106.46	1,126.85	1,106.46	1,126.85	0.95% #
FTSE/X.A.-Χ.Α.Κ. Τραπεζικός Δείκτης	398.12 #	392.80	5.32	1.35%	389.85	407.53	389.85	407.53	1.35% #
FTSE/X.A. Υψηλής Μερισματικής Απόδοσης	2,755.83 #	2,704.09	51.74	1.91%	2,704.09	2,756.37	2,704.09	2,756.37	1.91% #
FTSE/X.A. Διεθνούς Δραστηριοποίησης Plus	2,131.05 #	2,101.33	29.72	1.41%	2,101.33	2,137.65	2,101.33	2,137.65	1.41% #
FTSE/X.A. Mid & Small Cap Θεμελιωδών Μεγεθών	3,185.37 #	3,124.15	61.22	1.96%	3,124.15	3,186.23	3,124.15	3,186.23	1.96% #
Δείκτης ATHEX Select Plus	3,116.84 #	3,080.55	36.29	1.18%	3,080.55	3,122.90	3,080.55	3,122.90	1.18% #
Δείκτης ATHEX Select	3,058.87 #	3,027.78	31.09	1.03%	3,027.78	3,078.41	3,027.78	3,078.41	1.03% #
FTSE/X.A. Δείκτης Αγοράς	480.79 #	473.60	7.19	1.52%	473.60	482.30	473.60	482.30	1.52% #
Δείκτης FTSE Med	4,535.43 #	4,529.52	5.91	0.13%			3,062.99	5,342.28	-8.91% ☹
Δείκτης Συνολικής Απόδοσης Γενικού Δείκτη Χ.Α.	1,382.75 #	1,360.50	22.25	1.64%	1,360.50	1,386.28	1,360.50	1,386.28	1.64% #
FTSE/X.A. Large Cap Συνολικής Απόδοσης	3,016.09 #	2,969.49	46.60	1.57%			3,016.09	3,016.09	1.57% #
FTSE/X.A. Mid Cap Συνολικής Απόδοσης	1,403.21 #	1,390.05	13.16	0.95%			1,403.21	1,403.21	0.95% #
FTSE/X.A.-Χ.Α.Κ. Τραπεζικός Δείκτης Συνολ. Απόδ.	348.74 #	344.08	4.66	1.35%			348.74	348.74	1.35% #
Ελληνικός Δείκτης Mid & Small Cap	1,219.60 #	1,202.50	17.10	1.42%	1,202.50	1,220.31	1,202.50	1,220.31	1.42% #
FTSE/X.A. Τράπεζες	526.02 #	518.99	7.03	1.35%	515.09	538.45	515.09	538.45	1.35% #
FTSE/X.A. Ασφάλειες	1,973.20 #	1,909.42	63.78	3.34%	1,909.42	1,977.18	1,909.42	1,977.18	3.34% #
FTSE/X.A. Χρηματοοικονομικές Υπηρεσίες	790.98 #	763.95	27.03	3.54%	763.95	799.66	763.95	799.66	3.54% #
FTSE/X.A. Βιομηχανικά Προϊόντα & Υπηρεσίες	3,033.62 #	2,932.95	100.67	3.43%	2,931.95	3,033.75	2,931.95	3,033.75	3.43% #
FTSE/X.A. Εμπόριο	50.36 #	49.57	0.79	1.59%	49.57	51.40	49.57	51.40	1.59% #
FTSE/X.A. Ακίνητης Περιουσίας	4,969.01 #	4,825.18	143.83	2.98%	4,808.61	4,969.83	4,808.61	4,969.83	2.98% #
FTSE/X.A. Καταναλωτικά Προϊόντα & Υπηρεσίες	7,752.92 ☹	7,781.92	-29.00	-0.37%	7,697.40	7,866.12	7,697.40	7,866.12	-0.37% ☹
FTSE/X.A. Τρόφιμα & Ποτά	10,032.83 #	9,885.18	147.65	1.49%	9,885.09	10,034.42	9,885.09	10,034.42	1.49% #
FTSE/X.A. Πρώτες Ύλες	6,094.29 ☹	6,153.83	-59.54	-0.97%	6,017.83	6,239.09	6,017.83	6,239.09	-0.97% ☹
FTSE/X.A. Κατασκευές & Υλικά	2,811.34 #	2,761.06	50.28	1.82%	2,752.03	2,811.34	2,752.03	2,811.34	1.82% #
FTSE/X.A. Ενέργεια	3,062.83 #	2,964.77	98.06	3.31%	2,964.77	3,062.83	2,964.77	3,062.83	3.31% #
FTSE/X.A. Ταξίδια & Αναψυχή	1,729.94 ☹	1,732.48	-2.54	-0.15%	1,718.74	1,746.02	1,718.74	1,746.02	-0.15% ☹
FTSE/X.A. Τεχνολογία	1,119.20 #	1,092.34	26.86	2.46%	1,092.34	1,131.92	1,092.34	1,131.92	2.46% #
FTSE/X.A. Τηλεπικοινωνίες	3,703.11 #	3,644.51	58.60	1.61%	3,640.74	3,714.53	3,640.74	3,714.53	1.61% #
FTSE/X.A. Υπηρεσίες Κοινής Ωφέλειας	4,707.91 #	4,602.67	105.24	2.29%	4,602.67	4,707.91	4,602.67	4,707.91	2.29% #
FTSE/X.A. Υγεία	426.86 ☹	443.19	-16.33	-3.68%	417.53	443.19	417.53	443.19	-3.68% ☹
Δείκτης Όλων των Μετοχών Χ.Α.	190.40 #	187.55	2.85	1.52%	190.40	190.40	190.40	190.40	1.52% #
Ελληνικός Δείκτης Εταιρικών Ομολόγων	122.06 #	122.00	0.05	0.05%			106.56	122.06	1.49% #
Ελληνικός Δείκτης Τιμών Εταιρικών Ομολόγων	93.85 #	93.81	0.04	0.04%			84.04	96.15	-1.94% ☹

Σημείωση 1: Το κλείσιμο των Δεικτών FTSE/Med 100, Ελληνικός Δείκτης Εταιρικών Ομολόγων και, Ελληνικός Δείκτης Τιμών Εταιρικών Ομολόγων αφορούν την συνεδρίαση της 30/12/2020.

Σημείωση 2: Ο Ελληνικός Δείκτης Mid & Small Cap είναι Customized δείκτης υπολογιζόμενος από το Χρηματιστήριο Αθηνών.

Αναλυτικά Στοιχεία Συναλλαγών Αγοράς Χρεογράφων

	Όλα τα Χρεόγραφα	Κύρια Αγορά	Επιτήρηση	Διαπραγματεύσιμα Αμοιβαία Κεφάλαια
Σύνολα	137	117	20	0
Ανοδικές / Καθοδικές / Σταθερές:	77 / 35 / 25	68 / 32 / 17	9 / 3 / 8	0 / 0 / 0
Κεφαλαιοποίηση Χ.Α. (εκατ €) **	54,244.46	53,911.37	333.09	
Μέση Ημερήσια Αξία Συνγών (χιλ. €)	75,432.93	75,386.29	89.13	0.00
Αξία Συναλλαγών	75,475.42	75,386.29	89.13	0.00
Κύριος Πίνακας:	66,068.29	65,979.16	89.13	0.00
Προσυμφωνημένων Συναλλαγών 6_1_2_3:	9,407.13	9,407.13	0.00	0.00
Πίνακας Εκποιήσεων:	0.00	0.00	0.00	0.00
Πίνακας Ειδικών Όρων:	0.00	0.00	0.00	0.00
Μέσος Ημερήσιος Όγκος Συναλλαγών	38,505,630	38,046,843	464,866	0
Όγκος Συναλλαγών	38,511,709	38,046,843	464,866	0
Κύριος Πίνακας:	37,686,730	37,221,864	464,866	0
Προσυμφωνημένων Συναλλαγών 6_1_2_3:	824,979	824,979	0	0
Πίνακας Εκποιήσεων:	0	0	0	0
Πίνακας Ειδικών Όρων:	0	0	0	0
Μέσο Ημερήσιο Πλήθος Πράξεων	40,244	39,998	247	0
Αριθμός Πράξεων	40,245	39,998	247	0
Κύριος Πίνακας:	40,239	39,992	247	0
Προσυμφωνημένων Συναλλαγών 6_1_2_3:	6	6	0	0
Πίνακας Εκποιήσεων:	0	0	0	0
Πίνακας Ειδικών Όρων:	0	0	0	0

Στοιχεία Συναλλαγών Κλάδων Χρηματιστηρίου Αθηνών & Χρηματοοικονομικών Προϊόντων (Δ.Α.Κ.)

Κωδικός	Κλάδοι	Ανοδικές / Καθοδικές / Σταθερές	Αριθμός Πράξεων	Όγκος Συναλλαγών	Αξία Συναλλαγών	% στη Συνολική Αξία
12000	- Χρηματοοικονομικά Προϊόντα	0 / 0 / 0	---	---	---	---
3510	- Ακίνητη Περιουσία	4 / 3 / 2	875	700,036	4,659,370.89	6.17%
3030	- Ασφάλειες	1 / 0 / 0	76	13,555	66,480.75	0.09%
5020	- Βιομηχανικά Προϊόντα & Υπηρεσίες	16 / 3 / 3	3,706	1,179,513	10,057,241.34	13.33%
4040	- Εμπόριο	3 / 2 / 1	974	300,225	1,149,651.65	1.52%
6010	- Ενέργεια	2 / 2 / 0	1,921	343,740	3,077,145.17	4.08%
4020	- Καταναλωτικά Προϊόντα & Υπηρεσίες	4 / 3 / 4	1,058	431,243	3,428,698.02	4.54%
5010	- Κατασκευές & Υλικά Κατασκευών	6 / 5 / 2	2,558	1,287,749	3,016,780.43	4.00%
4030	- Μέσα Ενήμερωσης	2 / 0 / 1	122	78,932	23,304.52	0.03%
4520	- Προσωπική Φροντίδα, Φάρμακα & Παντοπωλεία	1 / 1 / 1	297	81,577	360,440.40	0.48%
5510	- Πρώτες Ύλες	7 / 5 / 4	953	394,352	790,620.10	1.05%
4050	- Ταξίδια και Αναψυχή	5 / 3 / 0	1,899	647,793	3,683,992.54	4.88%
1010	- Τεχνολογία	7 / 2 / 1	1,499	832,442	1,531,422.86	2.03%
1510	- Τηλεπικοινωνίες	5 / 0 / 0	2,749	792,079	7,024,877.99	9.31%
3010	- Τράπεζες	3 / 2 / 1	16,846	25,463,957	26,673,644.64	35.34%
4510	- Τρόφιμα, Ποτά & Καπνοβιομηχανίες	3 / 2 / 3	322	77,973	1,191,237.00	1.58%
2010	- Υγεία	1 / 2 / 1	91	27,795	45,828.68	0.06%
6510	- Υπηρεσίες Κοινής Ωφέλειας	5 / 0 / 0	2,926	1,157,473	7,656,350.18	10.14%
3020	- Χρηματοοικονομικές Υπηρεσίες	2 / 0 / 1	1,373	4,701,275	1,038,332.61	1.38%

Οι 10 Μετοχές με τη μεγαλύτερη Άνοδο & Πτώση

Κύρια Αγορά

Μετοχές με τη μεγαλύτερη Θετική μεταβολή τιμής	Τιμή κλεισ.	Μεταβ.	Μετοχές με τη μεγαλύτερη Αρνητική μεταβολή τιμής	Τιμή κλεισ.	Μεταβ.
MARFIN INVESTMENT GROUP (ΚΟ)	0.0309	8.42% #	ΙΛΥΔΑ (ΚΟ)	0.69	-6.12% α
ΕΝΤΕΡΣΟΦΤ (ΚΟ)	2.8	7.69% #	MERMEREN KOMB. A.D. PR. (ΕΛΠ)	53.4	-4.98% α
SPACE HELLAS (ΚΟ)	5.88	7.30% #	CENTRIC ΣΥΜΜΕΤΟΧΩΝ (ΚΟ)	0.25	-4.94% α
QUALITY & RELIABILITY (ΚΟ)	0.295	6.11% #	ΠΕΙΡΑΙΩΣ ΤΡΑΠΕΖΑ (ΚΟ)	1.241	-4.54% α
INFORM Π. ΛΥΚΟΣ (ΚΟ)	1.4	5.66% #	ΕΛΑΣΤΡΟΝ (ΚΟ)	1.28	-3.76% α
ΠΛΑΣΤΙΚΑ ΚΡΗΤΗΣ (ΚΟ)	15.9	5.65% #	MEDICON ΕΛΛΑΣ (ΚΟ)	1.83	-3.68% α
ΔΟΜΙΚΗ ΚΡΗΤΗΣ (ΚΟ)	0.428	5.42% #	ΒΙΟΚΑΡΠΕΤ (ΚΟ)	0.835	-3.47% α
EUROBANK HOLDINGS (ΚΟ)	0.607	4.91% #	A.S. COMPANY (ΚΟ)	2	-3.38% α
TITAN CEMENT (ΚΑ)	14.4	4.80% #	CPI (ΚΟ)	0.58	-3.33% α
EPSILON NET (ΚΟ)	4.9	4.70% #	ΤΖΙΡΑΚΙΑΝ ΠΡΟΦΙΛ (ΚΟ)	2.6	-2.62% α

Μετοχές με τη μεγαλύτερη Αξία Συναλλαγών	Αξία (χιλ. €)	Μεταβ.	Μετοχές με το μεγαλύτερο Όγκο Συναλλαγών	Όγκος	Μεταβ.
ΕΘΝΙΚΗ ΤΡΑΠΕΖΑ (ΚΟ)	7,133.44	0.49% #	EUROBANK HOLDINGS (ΚΟ)	9,032,514	4.91% #
ALPHA BANK (ΚΟ)	7,061.99	-0.04% α	ALPHA BANK (ΚΟ)	7,314,690	-0.04% α
ΠΕΙΡΑΙΩΣ ΤΡΑΠΕΖΑ (ΚΟ)	6,861.81	-4.54% α	ΠΕΙΡΑΙΩΣ ΤΡΑΠΕΖΑ (ΚΟ)	5,415,723	-4.54% α
ΟΤΕ (ΚΟ)	6,755.73	1.59% #	MARFIN INVESTMENT GROUP (ΚΟ)	4,476,247	8.42% #
EUROBANK HOLDINGS (ΚΟ)	5,407.77	4.91% #	ΕΘΝΙΚΗ ΤΡΑΠΕΖΑ (ΚΟ)	3,111,391	0.49% #
ΜΥΤΙΛΗΝΑΙΟΣ (ΚΟ)	5,109.41	4.12% #	LAMDA DEVELOPMENT(ΚΟ)	630,470	3.38% #
LAMDA DEVELOPMENT(ΚΟ)	4,497.34	3.38% #	ΑΤΤΙΚΑ BANK A.T.E. (ΚΟ)	585,280	0.00% -
ΟΛΠ (ΚΟ)	3,807.75	0.82% #	ΟΤΕ (ΚΟ)	506,730	1.59% #
JUMBO (ΚΟ)	3,271.36	-0.42% α	ΑΔΜΗΕ ΣΥΜΜΕΤΟΧΩΝ Α.Ε. (ΚΟ)	465,245	1.89% #
ΔΕΗ (ΚΟ)	3,160.08	1.95% #	ΔΕΗ (ΚΟ)	420,522	1.95% #

Σημείωση: Απεικονίζονται οι Μετοχές που δεν ανήκουν στις Κατηγορίες Χαμηλής Διασποράς και Επιτήρησης και πραγματοποίησαν κατά τη διάρκεια της συνεδρίασης Αξία Συναλλαγών μεγαλύτερη από 10,000 Ευρώ.

Αναλυτικά Στοιχεία Συναλλαγών Αγοράς Παραγώγων

	Αριθμός Πράξεων	Όγκος	Ανοικτές θέσεις
Σ.Μ.Ε. σε Δείκτες	288	1,612	5,835
FTSE/X.A. Large Cap	288	1,612	5,835
Σ.Μ.Ε. σε Μετοχές	2,676	43,973	356,011
ΑΔΜΗΕ ΣΥΜΜΕΤΟΧΩΝ Α.Ε. (ΚΟ)	35	170	6,574
ALPHA BANK (ΚΟ)	432	9,439	83,374
ΑΤΤΙΚΑ BANK Α.Τ.Ε. (ΚΟ)	6	26	200
COCA-COLA HBC AG (ΚΟ)	2	6	116
CENERGY HOLDINGS (ΚΑ)	79	462	6,608
ΕΛΛΑΚΤΩΡ (ΚΟ)	27	249	2,932
EUROBANK HOLDINGS (ΚΟ)	255	6,380	58,180
ΕΥΔΑΠ (ΚΟ)	12	24	295
FOURLIS ΣΥΜΜΕΤΟΧΩΝ (ΚΟ)	33	95	379
ΓΕΚ ΤΕΡΝΑ (ΚΟ)	89	432	3,920
ΕΛΛΗΝ. ΧΡΗΜΑΤΙΣΤΗΡΙΑ-Χ.Α. (ΚΟ)	107	262	2,946
ΕΛΛΗΝΙΚΑ ΠΕΤΡΕΛΙΑΙΑ (ΚΟ)	40	89	2,411
INTRACOM HOLDINGS (ΚΟ)	12	62	1,332
JUMBO (ΚΟ)	6	7	360
LAMDA DEVELOPMENT(ΚΟ)	29	83	1,491
MARFIN INVESTMENT GROUP (ΚΟ)	15	590	51,355
ΜΟΤΟΡ ΟΪΛ (ΚΟ)	62	276	2,136
ΜΥΤΙΛΗΝΑΙΟΣ (ΚΟ)	91	336	3,461
ΕΘΝΙΚΗ ΤΡΑΠΕΖΑ (ΚΟ)	526	11,212	39,612
ΟΠΑΠ (ΚΟ)	22	88	2,179
ΟΤΕ (ΚΟ)	101	468	6,121
ΟΛΠ (ΚΟ)	5	5	353
ΠΕΙΡΑΙΩΣ ΤΡΑΠΕΖΑ (ΚΟ)	516	12,407	61,937
ΔΕΗ (ΚΟ)	119	640	12,473
ΤΕΡΝΑ ΕΝΕΡΓΕΙΑΚΗ (ΚΟ)	14	39	241
ΤΙΤΑΝ CEMENT (ΚΑ)	21	80	842
ΒΙΟΗΑΛCO SA/NV (ΚΑ)	20	46	4,183
Δικαιώματα σε Δείκτες	20	181	1,641
FTSE/X.A. Large Cap	20	181	1,641
Δικαιώματα σε Μετοχές	2	3	606
ALPHA BANK (ΚΟ)	0	0	76
ΕΘΝΙΚΗ ΤΡΑΠΕΖΑ (ΚΟ)	0	0	112
ΟΠΑΠ (ΚΟ)	0	0	86
ΟΤΕ (ΚΟ)	0	0	42
ΠΕΙΡΑΙΩΣ ΤΡΑΠΕΖΑ (ΚΟ)	0	0	61
ΔΕΗ (ΚΟ)	2	3	229
Συνολική Δραστηριότητα	2,986	45,769	364,093

Πληθος Χρεογράφων	Όνομ. Αξία	Μερίσματα [1]			Ημερ. Τελευτ. Αποκοπής Μέρησματος [2]	Αποκοπή Δικαιώμα	Σημ. Χρεόγραφο	Τιμή κλεισίματος	% μεταβ.	Προηγ. Κλείσιμο-ημ/νία	Άνοιγμα	Κατωτ Τιμή	Ανωτ Τιμή	Τελ Τιμή	Σταθμ Τιμή	Τελευταία ζήτηση [7]	Τελευταία προσφορά [7]	Ρ/Ε μετά φ. Χρήσιμ	Όγκος	Πράξεις	Αξία Συναλλαγών[8]	Χ.Α. Εταιρείας (χιλ. €) [3,5]	Χαμηλό έτους	Υψηλό έτους	Κλάδος [4]
-------------------	------------	---------------	--	--	---------------------------------------	------------------	----------------	------------------	----------	------------------------	---------	------------	-----------	----------	------------	----------------------	------------------------	--------------------	-------	---------	--------------------	-------------------------------	--------------	-------------	------------

Κύρια Αγορά - Υψηλής Συναλλακτικής Δραστηριότητας

1,543,699,381	0.300	---	---	---	07/04/2008	18/04/2017	---	ALPHA BANK (ΚΟ)	0.9538	-0.04	€ 0.9542	31/12/2020	0.97	0.942	0.985	0.9538	0.965	1000@0.953	7523@0.954	---	---	7,314,690	7,382	7,061,991.54	1,472,380.47	0.942	0.985	30101010
190,162,681	---	---	---	---	---	07/12/2016	---	CENERGY HOLDINGS (ΚΑ)	1.764	1.96	# 1.73	31/12/2020	1.71	1.71	1.764	1.764	1.745	500@1.75	645@1.76	---	---	199,912	425	348,916.36	335,446.97	1.71	1.764	50202010
370,251,684	6.70	2.57	0.62	---	02/07/2020	29/04/2013	---	COCA-COLA HBC AG (ΚΟ)	26.82	1.51	# 26.42	31/12/2020	26.42	26.42	26.82	26.82	26.735	376@26.61	901@26.82	---	---	39,439	188	1,054,415.80	9,930,150.16	26.42	26.82	45101020
3,709,161,852	0.220	---	---	---	02/05/2008	20/05/2019	---	EUROBANK HOLDINGS (ΚΟ)	0.607	4.91	# 0.5786	31/12/2020	0.59	0.584	0.6086	0.607	0.599	2050@0.600	42612@0.607	---	---	9,032,514	2,620	5,407,769.54	2,251,461.24	0.584	0.6086	30101010
52,004,961	0.810	---	---	---	21/06/2010	23/07/2019	---	FOURLIS ΣΥΜΜΕΤΟΧΩΝ (ΚΟ)	4.09	2.25	# 4	31/12/2020	4.015	4.015	4.19	4.09	4.111	500@4.09	350@4.10	---	---	263,737	809	1,084,149.39	212,700.29	4.015	4.19	40401010
136,059,759	0.880	0.39	0.442	---	03/12/2020	05/03/2014	---	JUMBO (ΚΟ)	14.15	-0.42	€ 14.21	31/12/2020	14.38	14.02	14.38	14.15	14.158	133@14.14	261@14.16	---	---	231,061	682	3,271,356.93	1,925,245.59	14.02	14.38	40203045
176,736,715	0.300	---	---	---	30/05/2007	27/11/2019	---	LAMDA DEVELOPMENT(ΚΟ)	7.34	3.38	# 7.1	31/12/2020	7.19	7.07	7.34	7.34	7.133	5@7.32	419@7.35	---	---	630,470	547	4,497,343.11	1,297,247.49	7.07	7.34	35101010
939,510,748	0.300	---	---	---	26/04/2007	29/08/2014	---	MARFIN INVESTMENT GROUP (ΚΟ)	0.0309	8.42	# 0.0285	31/12/2020	0.029	0.0286	0.031	0.0309	0.03	70420@0.031	28373@0.031	---	---	4,476,247	448	134,745.88	29,030.88	0.0286	0.031	30202000
16,838,928	0.500	---	---	---	21/05/2008	19/06/2020	---	PASAL A.E. (ΚΟ)	1.68	---	~ 1.68	31/12/2020	1.68	1.68	1.78	1.68	1.687	300@1.53	1336@1.68	---	---	504	6	850.12	28,289.40	1.68	1.78	35101010
82,447,868	---	---	---	---	---	23/07/2019	---	TITAN CEMENT (ΚΑ)	14.4	4.80	# 13.74	31/12/2020	13.86	13.74	14.4	14.4	14.067	50@14.22	1200@14.40	---	---	52,225	418	734,661.50	1,187,249.30	13.74	14.4	50101030
259,189,761	---	0.01	---	---	07/09/2020	26/02/2016	---	VIOHALCO SA/ΝV (ΚΑ)	3.7	-1.07	€ 3.74	31/12/2020	3.78	3.65	3.79	3.7	3.727	333@3.69	4323@3.70	---	---	127,350	380	474,600.31	959,002.12	3.65	3.79	55102015
232,000,000	2.12	0.0601	0.0889	0.0889	24/08/2020	19/06/2017	---	ΑΔΜΗΕ ΣΥΜΜΕΤΟΧΩΝ Α.Ε. (ΚΟ)	2.695	1.89	# 2.645	31/12/2020	2.66	2.65	2.7	2.695	2.679	1109@2.67	10706@2.70	11.63	2019	465,245	679	1,246,333.66	625,240.00	2.65	2.7	65101015
71,417,100	0.650	0.6	---	---	03/06/2019	27/06/2014	---	ΑΕΡΟΠΟΡΙΑ ΑΙΓΑΙΟΥ (ΚΟ)	5.24	1.75	# 5.15	31/12/2020	5.2	5.2	5.35	5.24	5.25	620@5.20	5062@5.24	---	---	112,578	477	591,076.01	374,225.60	5.2	5.35	40501010
103,423,291	0.570	---	---	---	01/08/2011	19/04/2016	---	ΓΕΚ ΤΕΡΝΑ (ΚΟ)	7.9	0.25	# 7.88	31/12/2020	7.9	7.73	7.96	7.9	7.856	968@7.88	2000@7.91	---	---	165,571	656	1,300,710.41	817,044.00	7.73	7.96	50101010
232,000,000	2.48	---	---	---	20/07/2015	12/12/2001	---	ΔΕΗ (ΚΟ)	7.575	1.95	# 7.43	31/12/2020	7.5	7.425	7.6	7.575	7.515	1@7.53	2665@7.58	---	---	420,522	1,346	3,160,077.39	1,757,400.00	7.425	7.6	65101015
15,878,748	0.480	---	---	---	10/07/2006	22/03/2004	---	ΔΟΜΙΚΗ ΚΡΗΤΗΣ (ΚΟ)	0.428	5.42	# 0.406	31/12/2020	0.406	0.406	0.446	0.428	0.431	1000@0.424	700@0.430	---	---	161,487	154	69,554.14	6,796.10	0.406	0.446	50101010
914,715,153	3.00	---	---	---	16/05/2008	29/08/2018	---	ΕΘΝΙΚΗ ΤΡΑΠΕΖΑ (ΚΟ)	2.272	0.49	# 2.261	31/12/2020	2.29	2.222	2.36	2.272	2.293	1000@2.26	2534@2.27	---	---	3,111,391	3,057	7,133,437.58	2,078,232.83	2.222	2.36	30101010
214,272,003	1.03	---	---	---	05/07/2011	22/07/2019	---	ΕΛΛΑΚΤΩΡ (ΚΟ)	1.682	-2.49	€ 1.725	31/12/2020	1.77	1.682	1.77	1.682	1.709	1100@1.68	300@1.69	---	---	258,288	513	441,426.58	360,405.51	1.682	1.77	50101010
60,348,000	0.490	0.05	0.07	---	04/06/2020	05/08/2020	---	ΕΛΛΗΝ. ΧΡΗΜΑΤΙΣΤΗΡΙΑ-Χ.Α. (ΚΟ)	4.02	3.21	# 3.895	31/12/2020	3.895	3.895	4.08	4.02	4.001	2000@4.01	324@4.02	---	---	224,855	919	899,577.53	242,598.96	3.895	4.08	30202015
305,635,185	2.18	0.75	0.5	---	29/06/2020	01/10/2003	---	ΕΛΛΗΝΙΚΑ ΠΕΤΡΕΛΑΙΑ (ΚΟ)	5.63	4.26	# 5.4	31/12/2020	5.49	5.45	5.63	5.63	5.558	1340@5.58	1591@5.63	---	---	133,488	487	741,908.41	1,720,726.09	5.45	5.63	60101000
106,500,000	0.600	0.27	0.38	---	30/06/2020	28/01/2000	---	ΕΥΔΑΠ (ΚΟ)	7.1	3.35	# 6.87	31/12/2020	7	6.93	7.1	7.1	7.013	214@7.03	4526@7.10	---	---	56,262	400	394,580.08	756,150.00	6.93	7.1	65102030
110,782,980	0.750	1.3	1.1507	---	24/06/2020	04/11/2013	---	ΜΟΤΟΡ ΟΪΛ (ΚΟ)	12.14	2.88	# 11.8	31/12/2020	11.98	11.85	12.15	12.14	12.035	1000@12.12	11026@12.15	---	---	192,441	1,387	2,316,109.05	1,344,905.38	11.85	12.15	60101020
142,891,161	0.970	0.36	0.3617	---	24/06/2020	07/07/2017	---	ΜΥΤΙΛΗΝΑΙΟΣ (ΚΟ)	12.39	4.12	# 11.9	31/12/2020	11.9	11.9	12.41	12.39	12.262	544@12.37	6502@12.40	---	---	416,670	2,039	5,109,407.91	1,770,421.48	11.9	12.41	50203000
25,000,000	2.00	0.424	0.5388	---	27/07/2020	08/08/2003	---	ΟΛΠ (ΚΟ)	19.66	0.82	# 19.5	31/12/2020	19.52	19.22	19.84	19.66	19.652	109@19.30	250@19.68	13.87	2019	193,760	204	3,807,754.78	491,500.00	19.22	19.84	50206060
341,426,387	0.300	0.7	0.3	---	21/07/2020	25/04/2001	---	ΟΠΑΠ (ΚΟ)	10.92	-0.27	€ 10.95	31/12/2020	10.85	10.84	11.03	10.92	10.923	261@10.92	1700@10.93	---	---	279,136	1,295	3,048,973.72	3,728,376.15	10.84	11.03	40501020
470,174,576	2.83	0.5245	0.5554	---	09/07/2020	18/06/1998	---	ΟΤΕ (ΚΟ)	13.39	1.59	# 13.18	31/12/2020	13.37	13.16	13.43	13.39	13.332	201@13.36	3516@13.39	---	---	506,730	2,293	6,755,726.48	6,295,637.57	13.16	13.43	15102015
436,659,164	6.00	---	---	---	16/05/2008	31/07/2017	---	ΠΕΙΡΑΙΩΣ ΤΡΑΠΕΖΑ (ΚΟ)	1.241	-4.54	€ 1.3	31/12/2020	1.3325	1.2045	1.335	1.241	1.267	43100@1.24	1000@1.24	---	---	5,415,723	3,410	6,861,813.90	541,894.02	1.2045	1.335	30101010
69,877,484	0.780	0.1489	0.167	---	11/05/2020	13/06/2018	---	ΣΑΡΑΝΤΗΣ ΓΡ. (ΚΟ)	9.35	---	~ 9.35	31/12/2020	9.35	9.31	9.43	9.35	9.36	1@9.29	1918@9.35	---	---	26,710	175	250,007.19	653,354.48	9.31	9.43	45201020
115,855,090	0.300	---	0.3445	---	21/12/2020	05/03/2020	---	ΤΕΡΝΑ ΕΝΕΡΓΕΙΑΚΗ (ΚΟ)	13.54	2.58	# 13.2	31/12/2020	13.24	13.18	13.54	13.54	13.32	2000@13.40	120@13.56	---	---	213,835	485	2,848,257.10	1,568,677.92	13.18	13.54	65101010

Κύρια Αγορά - Μέσης Συναλλακτικής Δραστηριότητας

13,126,020	0.430	---	---	---	08/07/2010	04/09/2020	---	A.S. COMPANY (ΚΟ)	2	-3.38	€ 2.07	31/12/2020	2.07	2	2.07	2.04	2.022	1630@1.99	1634@2.04	---	---	7,235	31	14,627.46	26,252.04	2	2.07	40401030
461,254,013	0.300	---	---	---	04/06/2008	30/04/2018	---	ΑΤΤΙΣΑ BANK Α.Τ.Ε. (ΚΟ)	0.234	---	~ 0.234	31/12/2020	0.242	0.232	0.243	0.234	0.238	5000@0.233	5000@0.235	---	---	585,280	304	139,371.72	107,933.44	0.232	0.243	30101010
48,855,000	0.080	(0.375)	0.23	---	20/07/2020	25/06/2019	---	AUTOHELLAS (ΚΟ)	6.14	0.33	# 6.12	31/12/2020	6.12	6.1	6.26	6.14	6.154	22@6.14	400@6.19	---	---	9,899	70	60,914.13	299,969.70	6.1	6.26	40201040
136,014,137	0.040	---	---	---	01/07/2008	21/02/2020	---	AVE (ΚΟ)	0.305	4.10	# 0.293	31/12/2020	0.293	0.293	0.32	0.305	0.311	2507@0.305	6230@0.310	---	---	71,565	116	22,244.15	41,484.31	0.293	0.32	40301010
35,764,593	2.10	0.055	0.039	---	01/04/2020	25/11/2019	---	BRIQ PROPERTIES (ΚΟ)	1.99	1.02	# 1.97	31/12/2020	2	1.98	2.01	1.99	1.998											

Ημερήσιο Δελτίο Τιμών

Έτος: 142 Αύξων Αριθμός Συνεδρίασης: 1

Ενότητα 2: Αναλυτικά Στοιχεία Συναλλαγών Χρεογράφων

Δευτέρα, 4 Ιανουαρίου, 2021

Πληθος Χρεογράφων	Όνομ. Αξία	Μερίσματα [1]			Ημερ. Τελευτ. Αποκοπή		Σημ.	Χρεόγραφο	Τιμή κλεισίματος	% μεταβ.	Προηγ. Κλείσιμο-ημ/νία		Άνοιγμα	Κατωτ Τιμή	Ανωτ Τιμή	Τελ. Τιμή	Σταθμ Τιμή	Τελευταία ζήτηση [7]	Τελευταία προσφορά [7]	P/E μετά φ. Χρήστ	Όγκος	Πράξεις	Αξία Συναλλαγών [8]	Χ.Α. Εταιρείας (χιλ. €) [3,5]	Χαμηλό έτους	Υψηλό έτους	Κλάδος [4]		
		2018	2019	2020	Μέρισμα [2]	Δικαιώμα					Προηγ.	Κλείσιμο-ημ/νία																	
784,500	10.00	0.13	0.35	---	16/07/2020	31/07/2018	---	CNL CAPITAL (ΚΟ)	8.75	---	---	8.75	31/12/2020	---	---	---	---	603@8.50	300@9.20	10.78	2019	---	---	---	6,864.38	8.75	8.75	30202000	
9,907,500	0.300	---	---	---	06/10/2005	13/02/2002	---	CPI (ΚΟ)	0.58	-3.33	€	0.6	31/12/2020	0.6	0.58	0.64	0.58	0.611	1000@0.570	210@0.590	---	---	39,364	32	24,064.32	5,746.35	0.58	0.64	10102030
13,400,000	0.300	---	0.026	---	12/10/2020	18/01/2019	---	EPSILON NET (ΚΟ)	4.9	4.70	#	4.68	31/12/2020	4.68	4.68	4.9	4.9	4.818	500@4.86	651@4.90	---	---	16,332	70	78,685.24	65,660.00	4.68	4.9	10101015
20,578,374	0.620	---	0.04	0.05	03/11/2020	18/05/2015	---	INFORM Π. ΛΥΚΟΣ (ΚΟ)	1.4	5.66	#	1.325	31/12/2020	1.31	1.31	1.4	1.4	1.366	1000@1.37	475@1.41	---	---	33,677	115	46,002.79	28,809.72	1.31	1.4	50205030
10,500,000	4.00	0.36	0.36	---	02/07/2020	02/08/2016	---	INTERCONTINENTAL (ΚΟ)	6.45	0.78	#	6.4	31/12/2020	6.4	6.4	6.5	6.5	6.45	100@6.40	50@6.60	---	---	200	5	1,290.00	67,725.00	6.4	6.5	35102000
76,000,000	1.00	---	---	---	03/07/2007	17/09/2018	---	INTRACOM HOLDINGS (ΚΟ)	0.847	1.07	#	0.838	31/12/2020	0.849	0.84	0.882	0.847	0.859	1100@0.839	2000@0.849	---	---	250,814	354	215,415.55	64,372.00	0.84	0.882	15101010
32,001,013	0.300	---	---	---	12/08/2008	17/10/2017	---	INTRAKAT (ΚΟ)	1.365	0.74	#	1.355	31/12/2020	1.355	1.335	1.4	1.365	1.382	598@1.37	200@1.39	---	---	23,347	74	32,258.34	43,681.38	1.335	1.4	50101010
4,419,616	1.58	---	---	---	21/07/2011	04/03/2015	---	MEDICON ΕΛΛΑΣ (ΚΟ)	1.83	-3.68	€	1.9	31/12/2020	1.82	1.79	1.86	1.83	1.82	630@1.81	550@1.85	---	---	19,445	61	35,381.45	8,087.90	1.79	1.86	20102010
10,500,000	0.950	---	---	---	24/06/2008	30/06/2017	---	MEVACO (ΚΟ)	1.59	1.92	#	1.56	31/12/2020	1.58	1.56	1.59	1.59	1.572	100@1.56	446@1.60	37.39	2019	3,172	12	4,987.32	16,695.00	1.56	1.59	55102015
11,903,561	0.470	---	---	---	26/05/2020	07/04/2020	---	PROFILE (ΚΟ)	5.06	2.02	#	4.96	31/12/2020	4.99	4.96	5.08	5.06	5.022	569@5.00	375@5.04	---	---	49,240	236	247,270.59	60,232.02	4.96	5.08	10101010
27,345,120	0.280	---	---	---	18/07/2005	26/02/2014	---	QUALITY & RELIABILITY (ΚΟ)	0.295	6.11	#	0.278	31/12/2020	0.283	0.283	0.304	0.295	0.296	220@0.290	4358@0.295	---	---	202,674	195	60,029.94	8,066.81	0.283	0.304	10101010
35,740,896	1.33	---	---	---	04/12/2020	21/07/2020	---	QUEST ΣΥΜΜΕΤΟΧΩΝ (ΚΟ)	10.5	0.48	#	10.45	31/12/2020	10.5	10.35	10.9	10.5	10.616	50@10.50	15@10.65	---	---	19,066	129	202,396.50	375,279.41	10.35	10.9	10101010
57,434,884	1.31	---	---	---	05/06/2008	12/06/2009	---	REDS (ΚΟ)	1.37	-1.44	€	1.39	31/12/2020	1.355	1.34	1.39	1.37	1.359	250@1.35	449@1.37	---	---	20,667	69	28,094.03	78,685.79	1.34	1.39	35101010
6,456,530	1.08	---	0.065	---	09/07/2020	02/08/2010	---	SPACE HELLAS (ΚΟ)	5.88	7.30	#	5.48	31/12/2020	5.94	5.76	6	5.88	5.875	85@5.82	543@5.88	---	---	7,793	87	45,783.54	37,964.40	5.76	6	15101010
15,627,315	0.300	---	---	---	16/11/1992	24/07/2019	---	UNIBIOS (ΚΟ)	0.289	1.40	#	0.285	31/12/2020	0.291	0.286	0.298	0.289	0.291	410@0.283	9871@0.286	---	---	41,510	47	12,083.35	4,516.29	0.286	0.298	50204000
144,321,516	0.300	---	---	---	01/07/2011	22/01/2020	---	ΑΒΑΞ Α.Ε. (ΚΟ)	0.678	-0.88	€	0.684	31/12/2020	0.684	0.663	0.706	0.678	0.681	650@0.676	1000@0.679	---	---	219,595	262	149,636.23	97,849.99	0.663	0.706	50101010
32,413,681	0.370	---	---	---	15/07/2009	11/05/2000	---	ΑΛΟΥΜΥΛ (ΚΟ)	1.345	0.75	#	1.335	31/12/2020	1.345	1.325	1.4	1.345	1.362	1450@1.33	1094@1.35	---	---	47,037	118	64,085.67	43,596.40	1.325	1.4	55102035
6,325,000	0.600	0.103	0.095	---	17/09/2020	17/02/2014	---	ΒΟΓΙΑΤΖΟΓΛΟΥ SYSTEMS (ΚΟ)	1.7	3.66	#	1.64	31/12/2020	1.7	1.7	1.72	1.72	1.701	350@1.62	681@1.72	---	---	520	5	884.38	10,752.50	1.7	1.72	50205010
34,720,000	0.310	---	---	---	16/06/2010	01/08/2007	---	ΔΡΟΜΕΑΣ (ΚΟ)	0.497	2.47	#	0.485	31/12/2020	0.485	0.48	0.499	0.497	0.492	1450@0.483	699@0.495	---	---	77,595	117	38,214.05	17,255.84	0.48	0.499	40202015
13,673,200	0.880	---	---	---	18/07/2008	26/07/2001	---	ΕΒΡΟΦΑΡΜΑ (ΚΟ)	0.92	-3.56	€	0.954	31/12/2020	0.966	0.908	0.966	0.92	0.938	228@0.908	5@0.934	---	---	6,797	17	6,372.30	12,579.34	0.908	0.966	45102020
27,848,000	0.300	---	---	---	20/08/2018	02/09/2003	---	ΕΙΔΗΣΕΟΦΩΝΙΚΗ ΕΛΛΑΣ (ΚΟ)	0.5	8.70	#	0.46	31/12/2020	0.5	0.5	0.5	0.5	0.5	430@0.462	4255@0.500	---	---	10	1	5.00	13,924.00	0.5	0.5	15102015
11,250,000	0.520	0.04	---	---	22/07/2019	09/11/2015	---	ΕΚΤΕΡ (ΚΟ)	0.927	2.89	#	0.901	31/12/2020	0.935	0.92	0.948	0.927	0.934	2879@0.928	699@0.930	---	---	46,258	99	43,220.42	10,428.75	0.92	0.948	50101010
18,410,839	1.00	---	---	---	07/07/2009	10/09/2010	---	ΕΛΑΣΤΡΟΝ (ΚΟ)	1.28	-3.76	€	1.33	31/12/2020	1.35	1.28	1.36	1.28	1.327	100@1.28	536@1.30	---	---	12,245	33	16,248.84	23,565.87	1.28	1.36	55102010
375,241,586	0.390	0.03	0.03	---	01/06/2020	14/07/2006	---	ΕΒΑΛΧΑΛΚΟΡ (ΚΟ)	1.716	0.94	#	1.7	31/12/2020	1.72	1.69	1.77	1.716	1.735	40@1.69	4398@1.72	---	---	83,397	148	144,693.23	643,914.56	1.69	1.77	55102015
31,734,530	1.60	---	---	---	09/07/2007	19/07/2006	---	ΕΛΓΕΚΑ (ΚΟ)	0.284	2.16	#	0.278	31/12/2020	0.278	0.278	0.294	0.278	0.286	500@0.262	710@0.278	---	---	11,016	21	3,146.44	9,012.61	0.278	0.294	45201010
19,864,886	5.60	0.672	0.672	---	26/03/2020	02/07/2008	---	ΕΛΛΑΔΟΣ ΤΡΑΠΕΖΑ (ΚΟ)	15.98	1.14	#	15.8	31/12/2020	15.8	15.58	16	15.98	15.889	100@15.90	278@15.98	---	---	4,359	73	69,260.36	317,440.88	15.58	16	30101010
26,730,187	0.520	0.06	0.04	---	27/07/2020	01/08/2017	---	ΕΛΤΟΝ (ΚΟ)	1.4	0.72	#	1.39	31/12/2020	1.41	1.375	1.41	1.4	1.383	2000@1.39	6959@1.40	---	---	34,467	63	47,662.80	37,422.26	1.375	1.41	50205010
30,000,000	0.050	(0.03)	---	---	04/12/2020	11/06/2020	---	ΕΝΤΕΡΣΟΦΤ (ΚΟ)	2.8	7.69	#	2.6	31/12/2020	2.6	2.6	2.82	2.8	2.682	75@2.74	12911@2.80	---	---	199,026	303	533,739.16	84,000.00	2.6	2.82	10101015
36,300,000	1.12	0.126	0.268	---	09/07/2020	12/12/2007	---	ΕΥΑΘ (ΚΟ)	4.4	0.23	#	4.39	31/12/2020	4.44	4.32	4.44	4.4	4.414	200@4.38	1561@4.40	---	---	1,609	16	7,101.95	159,720.00	4.32	4.44	65102030
27,503,677	0.630	0.13	0.2446	---	06/05/2020	18/10/1999	---	ΕΥΡΩΠΑΪΚΗ ΠΙΣΤΗ (ΚΟ)	4.95	3.34	#	4.79	31/12/2020	4.83	4.8	4.96	4.95	4.905	528@4.93	930@4.96	---	---	13,555	76	66,480.75	136,143.20	4.8	4.96	30302010
114,320,400	0.100	(0.0575)	---	---	23/03/2020	05/08/2019	---	ΙΚΤΙΝΟΣ ΕΛΛΑΣ (ΚΟ)	0.76	-0.52	€	0.764	31/12/2020	0.76	0.733	0.768	0.76	0.749	2000@0.742	1443@0.760	---	---	215,528	270	161,441.44	86,883.50	0.733	0.768	50101035
8,226,132	0.900	---	---	---	15/05/2009	13/10/2014	---	ΙΛΥΔΑ (ΚΟ)	0.69	-6.12	€	0.735	31/12/2020	0.735	0.63	0.755	0.69	0.667	4058@0.680	1000@0.700	---	---	146,719	195	97,843.68	5,676.03	0.63	0.755	10101015
8,298,467	0.400	---	---	---	30/08/1993	08/05/2013	---	ΙΝΤΕΑΛ ΟΜΙΛΟΣ (ΚΟ)	2.24	0.90	#	2.22	31/12/2020	2.28	2.24	2.44	2.24	2.325	1510@2.24	25@2.28	---	---	37,508	138	87,209.82	18,588.57	2.24	2.44	10102030
8,424,900	0.500	---	---	---	12/07/2010	04/07/2019	---	ΙΝΤΕΡΤΕΚ (ΚΟ)	0.688	6.17	#	0.648	31/12/2020	0.648	0.648	0.688	0.688	0.661	152@0.650	337@0.688	---	2019	7,606	26	5,027.19	5,796.33	0.648	0.688	50205010
19,804,134	0.300	---	---	---	01/07/2004	06/11/2017	---	ΚΕΚΡΩΦ (ΚΟ)	3.04	-0.16	€	3.045	31/12/2020	3.11	2.97	3.2	3.04	3.102											

Ημερήσιο Δελτίο Τιμών

Έτος: 142 Αύξων Αριθμός Συνεδρίασης: 1

Ενότητα 2: Αναλυτικά Στοιχεία Συναλλαγών Χρεογράφων

Δευτέρα, 4 Ιανουαρίου, 2021

Πληθος Χρεογράφων	Όνομ. Αξία	Μερίσματα [1]			Ημερ. Τελευτ. Αποκοπής		Σημ.	Χρεόγραφο	Τιμή κλεισίματος	% μεταβ.	Προηγ. Κλεισίμο- ημ/νία	Άνοιγμα	Κατωτ Τιμή	Ανωτ Τιμή	Τελ Τιμή	Σταθμ Τιμή	Τελευταία ζήτηση [7]	Τελευταία προσφορά [7]	Ρ/Ε μετά φ.	Χρήστ	Όγκος	Πράξεις	Αξία Συναλλαγών[8]	Χ.Α. Εταιρείας (χιλ. €) [3,5]	Χαμηλό έτους	Υψηλό έτους	Κλάδος [4]	
		2018	2019	2020	Μέρσιμα [2]	Δικαίωμα																						
11,510,102	0.890	---	---	---	24/06/2005	06/10/1999	---	ΚΛΩΣΤ/ΡΓΙΑ ΝΑΥΠΑΚΤΟΥ (ΚΟ)	0.645	4.03 #	0.62	31/12/2020	0.59	0.59	0.66	0.66	0.636	1540@0.635	40@0.660	---	---	18,363	32	11,683.24	7,424.02	0.59	0.66	55101020
18,017,472	0.360	---	---	---	15/06/2010	28/08/2017	---	ΚΤΗΜΑ Κ. ΛΑΖΑΡΙΔΗ (ΚΟ)	1.33	---	1.33	31/12/2020	---	---	---	---	---	100@1.20	850@1.34	---	---	---	---	---	23,963.24	1.33	1.33	45101015
21,364,000	1.12	0.2	---	---	29/07/2019	10/08/2005	---	ΛΑΜΨΑ (ΚΟ)	20	---	20	31/12/2020	---	---	---	---	---	---	---	---	---	---	---	---	427,280.00	20	20	40501025
5,939,268	0.620	---	---	---	10/07/2003	03/01/2002	---	ΛΑΝΑΚΑΜ (ΚΟ)	0.7	5.26 #	0.665	31/12/2020	0.665	0.61	0.7	0.7	0.661	40@0.650	2600@0.700	---	---	3,200	19	2,115.55	4,157.49	0.61	0.7	40401020
17,120,280	0.940	---	0.07	---	12/06/2020	02/08/2019	---	ΛΟΥΛΗ ΜΥΛΟΙ (ΚΟ)	2.7	0.75 #	2.68	31/12/2020	2.9	2.66	2.94	2.68	2.718	753@2.68	50@2.80	---	---	3,603	18	9,791.78	46,224.76	2.66	2.94	45102020
9,819,370	0.690	---	---	---	14/08/2007	09/01/2004	---	ΜΑΘΙΟΣ ΠΥΡΙΜΑΧΑ (ΚΟ)	0.38	---	0.38	31/12/2020	0.38	0.38	0.396	0.38	0.38	1000@0.362	501@0.380	---	---	1,868	4	709.86	3,731.36	0.38	0.396	55101000
29,250,000	0.360	---	0.02	---	01/07/2020	25/04/2019	---	ΜΟΤΟΔΥΝΑΜΙΚΗ (ΚΟ)	1.105	-1.34 €	1.12	31/12/2020	1.115	1.1	1.13	1.105	1.114	100@1.09	1000@1.11	---	---	16,980	57	18,914.30	32,321.25	1.1	1.13	40401030
8,321,682	0.670	---	---	---	17/08/2007	23/11/1999	---	Ν. ΛΕΒΕΝΤΕΡΗΣ (ΚΟ)	0.181	---	0.181	31/12/2020	0.181	0.181	0.181	0.181	0.181	100@0.181	1360@0.199	---	2019	500	1	90.50	1,985.86	0.181	0.181	50203000
2,160,524	0.670	---	---	---	03/12/2018	23/11/1999	---	Ν. ΛΕΒΕΝΤΕΡΗΣ (ΠΟ)	0.222	8.82 #	0.204	31/12/2020	0.204	0.204	0.222	0.222	0.222	255@0.204	19@0.222	---	2019	2,020	3	448.08	1,985.86	0.204	0.222	50203000
6,340,000	0.600	0.05	0.06	0.134	03/12/2020	14/12/2020	---	ΝΑΚΑΣ ΜΟΥΣΙΚΗ (ΚΟ)	2	5.26 #	1.9	31/12/2020	1.99	1.99	2	2	1.999	100@1.93	100@2.06	---	---	1,800	9	3,599.04	12,680.00	1.99	2	40401030
27,379,200	0.300	0.294	0.3654	---	03/07/2020	24/08/2018	---	ΠΛΑΣΤΙΚΑ ΚΡΗΤΗΣ (ΚΟ)	15.9	5.65 #	15.05	31/12/2020	15.7	15.7	15.9	15.9	15.784	20@15.30	1821@15.90	---	---	1,498	6	23,644.40	435,329.28	15.7	15.9	50203015
255,494,534	3.00	0.286	0.613	0.14	07/12/2020	23/12/2015	---	ΠΡΟΝΤΕΑ (ΚΟ)	7.9	1.93 #	7.75	31/12/2020	7.95	7.85	8	8	7.912	150@8.00	50@8.40	---	---	759	6	6,005.00	2,018,406.82	7.85	8	35102000
4,181,450	0.500	---	---	---	21/08/2000	05/03/2002	---	ΣΑΡΑΝΤΟΠΟΥΛΟΣ ΚΥΛ/ΜΥΛΟΙ (ΚΟ)	1.2	---	1.2	31/12/2020	1.18	1.18	1.18	1.18	1.18	100@1.09	100@1.18	---	---	100	1	118.00	5,017.74	1.18	1.18	45102020

Διαπραγματεύσιμα Αμοιβαία Κεφάλαια (Δ.Α.Κ.)

812,382	---	---	---	---	15/06/2016	---	ALPHA ETF FTSE Athex Large Cap	19.58	---	19.58	31/12/2020	---	---	---	---	---	7@19.50	15@20.50	---	---	---	---	---	---	19.58	19.58	12003
---------	-----	-----	-----	-----	------------	-----	--------------------------------	-------	-----	-------	------------	-----	-----	-----	-----	-----	---------	----------	-----	-----	-----	-----	-----	-----	-------	-------	-------

Επιήρηση

343,547,953	0.300	---	---	---	19/09/2016	5251	FORTHNET (ΚΟ)	0.298	1.36 #	0.294	31/12/2020	0.292	0.292	0.298	0.298	0.297	1000@0.294	38852@0.300	---	---	26,732	14	7,947.42	102,377.29	0.292	0.298	15102015		
355,437,751	0.100	---	---	---	07/07/2010	21/09/2017	5160	FRIGOGLASS (ΚΟ)	0.105	-1.87 €	0.107	31/12/2020	0.112	0.105	0.112	0.105	0.109	5000@0.103	5051@0.105	---	---	67,440	38	7,336.66	37,320.96	0.105	0.112	50204000	
51,081,030	1.00	---	---	---	20/08/2007	03/09/2007	4912	ΛΑΝΙΦΑΡΜ (ΚΟ)	0.48	2.13 #	0.47	31/12/2020	0.48	0.48	0.48	0.48	0.48	500@0.462	7455@0.480	---	---	2,015	5	967.20	24,518.89	0.48	0.48	20103015	
65,326,268	0.530	---	---	---	04/07/2007	19/07/2006	4750	SATO AE (ΚΟ)	0.023	17.95 #	0.0195	31/12/2020	0.023	0.023	0.023	0.023	0.023	8845@0.023	---	---	---	---	12,300	5	282.90	1,502.50	0.023	0.023	40202015
13,191,620	0.620	---	---	---	04/08/2010	09/09/2002	5232	ΥΑΛCO - ΚΩΝΣΤΑΝΤΙΝΟΥ (ΚΟ)	0.0765	---	0.0765	31/12/2020	0.0765	0.0765	0.0765	0.0765	0.076	44@0.077	3000@0.092	---	---	456	1	34.88	1,009.16	0.0765	0.0765	40202020	
13,000,000	1.00	---	---	---	01/08/2007	07/04/2000	5093	ΑΚΡΙΤΑΣ (ΚΟ)	0.332	---	0.332	31/12/2020	0.334	0.332	0.37	0.332	0.333	2000@0.310	691@0.360	---	---	296	6	98.64	4,316.00	0.332	0.37	50101035	
221,519,681	0.300	---	---	---	02/07/2008	28/02/2011	4957	ΑΝΕΚ (ΚΟ)	0.0465	12.05 #	0.0415	31/12/2020	0.044	0.041	0.0495	0.0495	0.042	20000@0.043	1660@0.050	---	---	38,697	20	1,622.12	10,563.69	0.041	0.0495	40501015	
312,163	0.300	---	---	---	02/07/2008	28/02/2011	4959	ΑΝΕΚ (ΠΟ '90)	0.072	---	0.072	31/12/2020	---	---	---	---	---	2000@0.058	---	---	---	---	---	---	---	10,563.69	0.072	0.072	40501015
2,969,713	0.300	---	---	---	02/07/2008	28/02/2011	4958	ΑΝΕΚ (ΠΟ '96)	0.081	-19.00 €	0.1	31/12/2020	0.081	0.081	0.081	0.081	0.081	4125@0.082	---	---	---	---	3,055	5	247.46	10,563.69	0.081	0.081	40501015
4,737,503	0.320	---	---	---	22/06/2005	22/09/2015	5115	ΒΑΡΑΓΚΗΣ (ΚΟ)	0.12	---	0.12	31/12/2020	0.12	0.12	0.12	0.12	0.12	---	1331@0.120	---	---	2,600	2	312.00	568.50	0.12	0.12	40202015	
6,330,002	0.300	---	---	---	25/06/2002	15/03/2019	5162	ΒΑΡΒΑΡΕΣΟΣ (ΚΟ)	0.408	---	0.408	31/12/2020	---	---	---	---	---	---	187@0.328	---	2019	---	---	---	2,582.64	0.408	0.408	55101020	
17,579,754	4.16	---	---	---	18/08/2006	02/08/2010	---	ΒΙΟΤΕΡ (ΚΟ)	0.376	19.74 #	0.314	31/12/2020	0.314	0.314	0.376	0.376	0.364	43883@0.376	---	---	---	---	60,522	22	22,012.27	6,609.99	0.314	0.376	50101010
4,968,600	2.88	---	---	---	01/07/1998	14/12/1998	5245	ΒΙΣ (ΚΟ)	0.82	---	0.82	31/12/2020	---	---	---	---	---	100@0.820	500@0.950	---	2019	---	---	---	4,074.25	0.82	0.82	50203030	
3,961,300	1.28	---	---	---	29/06/2004	03/08/2000	5248	ΔΟΥΡΟΣ (ΚΟ)	0.3	---	0.3	31/12/2020	0.3	0.3	0.3	0.3	0.3	104@0.300	690@0.356	---	2019	10	1	3.00	1,188.39	0.3	0.3	40204020	
51,754,364	0.300	---	---	---	23/12/2003	24/01/2007	5197	ΕΠΙΛΕΚΤΟΣ (ΚΟ)	0.16	---	0.16	31/12/2020	0.159	0.159	0.16	0.16	0.16	470@0.160	10000@0.170	---	---	10,030	4	1,604.27	8,280.70	0.159	0.16	55101020	
11,125,110	0.300	---	---	---	02/06/2010	06/11/2017	5178	ΕΥΡΟΣΥΜΒΟΥΛΟΙ (ΚΟ)	0.328	-0.61 €	0.33	31/12/2020	0.338	0.328	0.338	0.328	0.331	700@0.302	11102@0.330	---	---	16,239	18	5,376.99	3,649.04	0.328	0.338	50205020	
156,961,721	0.300	---	---	---	30/05/2013	14/11/2007	5246	ΙΝΤΡΑΛΟΤ (ΚΟ)	0.16	3.23 #	0.155	31/12/2020	0.159	0.159	0.161	0.159	0.16	13038@0.159	126414@0.160	---	---	207,254	66	33,174.99	25,113.88	0.159	0.161	40501020	
7,125,216	0.650	---	---	---	01/07/2005	14/12/1999	4955	ΚΡΕΚΑ (ΚΟ)	0.189	---	0.189	31/12/2020	---	---	---	---	---	---	70@0.226	---	2019	---	---	---	1,346.67	0.189	0.189	45102010	
7,734,375	1.00	---	---	---	09/07/2007	07/01/2011	5112	ΛΙΒΑΝΗ ΕΚΔΟΤ. ΟΡΓ. (ΚΟ)	0.11	7.84 #	0.102	31/12/2020	0.11	0.11	0.11	0.11	0.11	---	2500@0.109	---	---	6,367	5	700.37	850.78	0.11	0.11	40301030	
15,842,391	1.51	---	---	---	15/07/2009	12/05/2000	5141	ΜΠΗΤΡΟΣ ΣΥΜΜΕΤΟΧΙΚΗ (ΚΟ)	0.191	4.94 #	0.182	31/12/2020	0.19	0.19	0.2	0.2	0.191	800@0.146	2739@0.200	---	---	2,012	10	384.08	3,025.90	0.19	0.2	55102010	
53,154,140	0.120	---	---	---	15/07/2008	24/11/2020	5190	ΝΙΚΑΣ (ΚΟ)	1.37	---	1.37	31/12/2020	1.37	1.37	1.37	1.37	1.37	364@1.37	500@1.60	---	---	36	2	49.32	72,821.17	1.37	1.37	45102020	
24,319,250	0.300	---	---	---	09/07/2002	04/07/2007	5165	ΠΡΟΔΕΥΤΙΚΗ (ΚΟ)	0.25	---	0.25	31/12/2020	0.25	0.25	0.25	0.25	0.25	---	5000@0.240	---	---	2,							

Πληθός Χρεογράφων	Ονομ. Αξία	Μερίσματα [1]			Ημερ. Τελευτ. Αποκοπής		Σημ.	Χρεόγραφο	Τιμή κλεισίματος	% μεταβ.	Προηγ. Κλεισίμο- ημ/τία	Άνοιγμα	Κατωτ Τιμή	Ανωτ Τιμή	Τελ Τιμή	Σταθμ Τιμή	Τελευταία ζήτηση [7]	Τελευταία προσφορά [7]	Ρ/Ε μετά φ. Χρήστ	Όγκος	Πράξεις	Αξία Συναλλαγών[8]	Χ.Α. Εταιρείας (χιλ. €) [3,5]	Χαμηλό έτους	Υψηλό έτους	Κλάδος [4]		
		2018	2019	2020	Μέρισμα [2]	Δικαίωμα																						
13,582,223	1.35	---	---	---	24/06/2008	02/02/2016	4887	ΣΙΔΑ ΜΕΤΑΛΛΟΥΡΓΙΚΗ (ΚΟ)	0.695	0.72 #	0.69	31/12/2020	0.69	0.69	0.7	0.7	0.694	1277@0.690	10@0.700	---	---	5,225	10	3,627.75	9,439.64	0.69	0.7	55102010
766,000	1.00	---	---	---	01/07/2004	11/12/2012	5193	ΤΡΙΑ ΑΛΦΑ (ΚΟ)	7	---	7	31/12/2020	---	---	---	---	---	---	174@5.60	44.23	2019	---	---	---	5,852.00	7	7	55101020
245,000	1.00	---	---	---	19/07/2010	11/12/2012	5194	ΤΡΙΑ ΑΛΦΑ (ΠΟ)	2	---	2	31/12/2020	2	2	2	2	700@1.80	400@2.40	12.64	2019	1,400	10	2,800.00	5,852.00	2	2	55101020	

Κατάσταση σε Αναστολή

20,255,805	0.300	---	---	---	22/08/2006	02/08/2010	5136	ΑΧΟΝ ΣΥΜΜΕΤΟΧΩΝ (ΚΟ)	0.058	---	0.058	28/04/2017	---	---	---	---	---	---	---	---	---	---	---	---	---	---	---	---	1,174.84	0.058	0.058	20101010	
5,867,311	0.300	---	---	---	11/08/2010	28/04/2017	5243	DIONIC (ΚΟ)	0.11	---	0.11	30/06/2020	---	---	---	---	---	---	---	---	---	---	---	---	---	---	---	---	645.40	0.11	0.11	50205010	
21,820,410	0.800	---	---	---	22/05/2008	02/08/2011	5174	EUROMEDICA (ΚΟ)	0.448	---	0.448	30/04/2018	---	---	---	---	---	---	---	---	---	---	---	---	---	---	---	---	9,775.54	0.448	0.448	20101010	
66,948,210	0.300	---	---	---	22/09/2015	22/09/2015	5179	FOLLI-FOLLIE (ΚΟ)	4.8	---	4.8	24/05/2018	---	---	---	---	---	---	---	---	---	---	---	---	---	---	---	---	321,351.41	4.8	4.8	40401030	
12,417,000	0.310	0.0205	---	---	27/08/2019	28/08/2017	5233	MLS ΠΛΗΡΟΦΟΡΙΚΗ (ΚΟ)	0.57	---	0.57	12/05/2020	---	---	---	---	---	---	---	---	---	---	---	---	---	---	---	---	7,077.69	0.57	0.57	10101015	
33,301,715	0.320	---	---	---	27/06/2003	08/07/2009	5241	ΑΕΓΕΚ (ΚΟ)	0.035	---	0.035	25/06/2020	---	---	---	---	---	---	---	---	---	---	---	---	---	---	---	---	1,165.56	0.035	0.035	50101010	
77,126,446	0.340	---	---	---	23/05/2005	18/08/2011	5206	Γ.Ε. ΔΗΜΗΤΡΙΟΥ (ΚΟ)	0.0125	---	0.0125	30/04/2019	---	---	---	---	---	---	---	---	---	---	---	---	---	---	---	---	964.08	0.0125	0.0125	40202020	
6,000,000	0.600	---	---	---	13/06/2008	08/04/2004	5172	ΓΟΥΡΟΜΠΡΟΚΕΡΣ (ΚΟ)	0.008	---	0.008	27/04/2018	---	---	---	---	---	---	---	---	---	---	---	---	---	---	---	---	48.00	0.008	0.008	30302015	
7,085,888	1.59	---	---	---	02/07/1996	06/09/2010	5216	ΕΛΒΙΕΜΕΚ (ΚΟ)	2.6	---	2.6	30/09/2019	---	---	---	---	---	---	---	---	---	---	---	---	---	---	---	---	18,423.31	2.6	2.6	35101010	
25,179,640	0.600	---	---	---	08/08/1994	19/09/2000	5191	Ι. ΜΠΟΥΤΑΡΗΣ & ΥΙΟΣ (ΚΟ)	0.026	---	0.026	01/10/2018	---	---	---	---	---	---	---	---	---	---	---	---	---	---	---	---	742.45	0.026	0.026	45101015	
1,540,000	0.600	---	---	---	08/08/1994	19/09/2000	5192	Ι. ΜΠΟΥΤΑΡΗΣ & ΥΙΟΣ (ΠΟ)	0.057	---	0.057	01/10/2018	---	---	---	---	---	---	---	---	---	---	---	---	---	---	---	---	742.45	0.057	0.057	45101015	
24,619,524	0.500	---	---	---	10/10/1986	30/12/2002	4914	ΚΕΡΑΜΕΙΑ-ΑΛΛΑΤΙΝΗ (ΚΟ)	0.088	---	0.088	30/08/2012	---	---	---	---	---	---	---	---	---	---	---	---	---	---	---	---	---	2,166.52	0.088	0.088	35101010
31,543,600	0.420	---	---	---	19/07/2010	19/12/2018	5205	ΚΡΕΤΑ ΦΑΡΜ (ΚΟ)	1.085	---	1.085	30/04/2019	---	---	---	---	---	---	---	---	---	---	---	---	---	---	---	---	---	34,224.81	1.085	1.085	45102020
23,935,280	0.300	---	---	---	29/06/2009	13/06/2000	5153	ΝΑΥΤΕΜΠΟΡΙΚΗ (ΚΟ)	0.107	---	0.107	02/10/2017	---	---	---	---	---	---	---	---	---	---	---	---	---	---	---	---	---	2,561.07	0.107	0.107	40301030
255,459,600	0.300	---	---	---	26/06/2000	03/12/2010	5101	ΝΕΛ (ΚΟ)	0.07	---	0.07	31/08/2015	---	---	---	---	---	---	---	---	---	---	---	---	---	---	---	---	---	17,882.17	0.07	0.07	40501015
23,463,874	0.800	---	---	---	23/05/2003	21/12/1999	4918	ΝΕΩΡΙΟΝ (ΚΟ)	0.125	---	0.125	30/08/2012	---	---	---	---	---	---	---	---	---	---	---	---	---	---	---	---	---	2,932.98	0.125	0.125	50206030

Σημειώσεις Χρεογράφων

Κωδικός	Κείμενο σημείωσης
()	- Προσαρμοσμένα Μέρισματα λόγω διανομής Δωρεάν μετοχών.
*	- Τελευταία προσαρμοσμένη τιμή κλεισίματος.
[1]	- Καθαρά μερίσματα.
[2]	- Στη στήλη "Ημερ. Αποκοπής τελευταίου δικαιώματος" αναφέρεται η Ημερομηνία εισαγωγής για Νέες Εταιρείες.
[3]	- Η Χρηματιστηριακή αξία αναφέρεται στο σύνολο των μετοχών
[4]	- Η κωδικοποίηση των Κλάδων Οικονομικής Δραστηριότητας του Χ.Α. παρουσιάζονται στο Παράρτημα Α
[5]	- Η Χρηματιστηριακή Αξία αναφέρεται στο σύνολο των κατηγοριών μετοχών (εφόσον έχουν εισαχθεί περισσότερες της μιας κατηγορίες) και δεν αναφέρεται σε επιμέρους κατηγορίες μετοχών μιας εταιρείας.
[6]	- P/E μεγαλύτερο του 100
[7]	- Τελευταία εικόνα του Βιβλίου Εντολών πριν το τέλος της συνεδρίασης
[8]	- Στην Αξία Συναλλαγών των Μετοχών περιλαμβάνονται όλοι οι τύποι Πακέτων
4750	- Μεταφορά στην Κατηγορία Επιτήρησης από 8/4/2011.
4887	- Μεταφορά στην Κατηγορία Επιτήρησης από 10/4/2012.
4912	- Μεταφορά στην κατηγορία Επιτήρησης από 31/7/2012.
4914	- Αναστολή διαπραγμάτευσης από 31/8/2012.
4918	- Αναστολή διαπραγμάτευσης από 31/8/2012.
4955	- Μεταφορά στην Επιτήρηση από 5/4/2013.
4957	- Μεταφορά στην Επιτήρηση από 5/4/2013.
4958	- Μεταφορά στην Επιτήρηση από 5/4/2013.
4959	- Μεταφορά στην Επιτήρηση από 5/4/2013.
5093	- Μεταφορά στην Κατηγορία Επιτήρησης από 8/4/2015.
5101	- Αναστολή διαπραγμάτευσης από 1/9/2015.
5112	- Μεταφορά στην Κατηγορία Επιτήρησης από 15/04/2016.
5115	- Μεταφορά στην Κατηγορία Επιτήρησης από 15/04/2016.
5136	- Αναστολή διαπραγμάτευσης από 02/05/2017.
5141	- Μεταφορά στην Κατηγορία Επιτήρησης από 10/05/2017.
5153	- Αναστολή διαπραγμάτευσης από 03/10/2017.
5160	- Μεταφορά στην Κατηγορία Επιτήρησης από 15/04/2016.
5162	- Μεταφορά στην Κατηγορία Επιτήρησης από 21/12/2009.
5165	- Μεταφορά στην Κατηγορία Επιτήρησης από 15/02/2018.
5172	- Αναστολή διαπραγμάτευσης από 30/04/2018.
5174	- Αναστολή διαπραγμάτευσης από 02/05/2018.
5178	- Μεταφορά στην Κατηγορία Επιτήρησης από 11/05/2018.
5179	- Αναστολή διαπραγμάτευσης από 25/05/2018.
5190	- Μεταφορά στην Κατηγορία Επιτήρησης από 01/10/2018.
5191	- Αναστολή διαπραγμάτευσης από 02/10/2018.
5192	- Αναστολή διαπραγμάτευσης από 02/10/2018.
5193	- Μεταφορά στην κατηγορία Επιτήρησης από 25/10/2018.
5194	- Μεταφορά στην κατηγορία Επιτήρησης από 25/10/2018.
5197	- Μεταφορά στην κατηγορία Επιτήρησης από 07/11/2018.
5205	- Αναστολή διαπραγμάτευσης από 02/05/2019.
5206	- Αναστολή διαπραγμάτευσης από 02/05/2019.
5216	- Αναστολή διαπραγμάτευσης από 01/10/2019.
5232	- Μεταφορά στην Κατηγορία Επιτήρησης από 08/04/2011.
5233	- Αναστολή διαπραγμάτευσης από 13/05/2020.
5241	- Αναστολή διαπραγμάτευσης από 26/06/2020
5243	- Αναστολή διαπραγμάτευσης από 01/07/2020.
5245	- Μεταφορά στη Κατηγορία Επιτήρησης από 09/07/2020.
5246	- Μεταφορά στην κατηγορία Επιτήρησης από 09/07/2020.
5248	- Μεταφορά στην κατηγορία Επιτήρησης από 05/08/2020.
5251	- Μεταφορά στην κατηγορία Επιτήρησης από τις 25/11/2011.

Στοιχεία Συναλλαγών Πακέτων

Χρεόγραφο	Όγκος πακέτου	Τιμή πακέτου	Αξία πακέτου	Ώρα έγκρισης	Σημείωση
LAMDA DEVELOPMENT(ΚΟ)	6,079	6.99	42,492.21	11:49:42	14
ΟΛΠ (ΚΟ)	51,690	19.71	1,018,809.90	12:50:47	20
ΟΛΠ (ΚΟ)	125,000	19.64	2,455,000.00	12:52:18	20
LAMDA DEVELOPMENT(ΚΟ)	439,942	7.10	3,123,588.20	17:11:13	20
ΤΕΡΝΑ ΕΝΕΡΓΕΙΑΚΗ (ΚΟ)	99,840	13.20	1,317,888.00	17:11:17	20
JUMBO (ΚΟ)	102,428	14.15	1,449,356.20	17:17:23	20

Σημειώσεις πακέτων

- 9 - Μέθοδος 6-1 / Ειδική Χρέωση
- 10 - Μέθοδος 6-1 / Ειδική Χρέωση, Αυθημερόν Διακανονισμός
- 14 - Μέθοδος 6-3 / Πακέτο Αποκατάστασης, Ατελής αγορά και Πώληση
- 18 - Μέθοδος 6-2 / SPOT 1
- 19 - Μέθοδος 6-2 / SPOT 2
- 20 - Μέθοδος 6-1 και Μέθοδος 6-1 Αυθημερόν Διακανονισμός
- 21 - Άλλη Προσυμφωνημένη

Στοιχεία Συναλλαγών Δικαιωμάτων

Ημερ. αποκοπής	Έναρξη εξάσκησης	Λήξη εξάσκησης	Λήξη διαπρ/σης	Δικαιώματα	Κατωτ Τιμή	Ανωτ Τιμή	Τιμή κλεισ.	Τελευταία ζήτηση	Τελευταία προσφορά	Όγκος	Πράξεις	Αξία Συναλλαγών
----------------	------------------	----------------	----------------	------------	------------	-----------	-------------	------------------	--------------------	-------	---------	-----------------

Δεν υπάρχουν Συναλλαγές Δικαιωμάτων.

Στοιχεία Συναλλαγών Εκποιήσεων

Χρεόγραφα	Τύπος Χρεογράφου	Όγκος Συναλλαγών	Αριθμός Πράξεων	Αξία Συναλλαγών	Σημείωση
-----------	------------------	------------------	-----------------	-----------------	----------

Δεν πραγματοποιήθηκαν Εκποιήσεις Μετοχών.

Σημειώσεις Εκποιήσεων

- 1 - Κανονική Εκποίηση.
- 2 - Εκποίηση Ενσώματων Ονομαστικών Μετοχών.
- 3 - Εκποίηση Αδιάθετων Κλασματικών Υπολοίπων.

Στοιχεία Συναλλαγών Εκποιήσεων Ενσώματων Ονομαστικών Μετοχών

Χρεόγραφα	Ημερ/νία έναρξης	Ημερ/νία λήξης	Αρχικό πλήθος	Διαθέσιμο πλήθος	Ημερομηνία	Μέση τιμή (ημέρας)	Μέση τιμή (περιόδου)	Αριθμός Πράξεων	Όγκος Συναλλαγών	Αξία Συναλλαγών
-----------	------------------	----------------	---------------	------------------	------------	--------------------	----------------------	-----------------	------------------	-----------------

Δεν πραγματοποιήθηκαν Εκποιήσεις Ενσώματων Ονομαστικών Μετοχών.

Σημειώσεις Εκποιήσεων

Σύμφωνα με την Απόφαση 1/380/04.05.2006 της Επιτροπής Κεφαλαιαγοράς εκποιούνται μέσω του Χρηματιστηρίου Αθηνών με επιμέλεια της εκδότριας εταιρείας, οι ενσώματες ονομαστικές μετοχές που δεν έχουν κατατεθεί στην εκδότρια προς απούλοποίηση. Η εκποίηση διενεργείται σύμφωνα με τον τρόπο που ορίζεται στο άρθρο 99Α του Κανονισμού του Χρηματιστηρίου Αθηνών.

Στοιχεία Ενεργητικού Διαπραγματεύσιμων Αμοιβαίων Κεφαλαίων (Δ.Α.Κ.)

	Ημερομηνία συναλλαγών	Δημιουργία / Εξαγορά	Αριθ. Μερ. (T-1)	Νέα Μερ. (T-1)	Εξαγορασθ. Μερ. (T-1)	Μερίδια (T) [1]	Αξία Ενεργητικού [2]	Καθαρή Τιμή	Μέρισμα /Μερίδιο	Ημερ. Αποκοπής
ALPHA ETF FTSE Athex Large Cap	04/01/2021	5,000	812,382	---	---	812,382	16,575,140.00	19.4180	0.43	30/06/2018

Σημειώσεις Δ.Α.Κ.

[1] - Αριθμ. μεριδίων (T) = Αριθμ. μεριδίων (T-1) + Νεοεκδιθέντα μερίδια (T-1) - Εξαγορασθέντα μερίδια (T-1)

[2] - Περιλαμβάνονται και τα μερίδια που δημιουργήθηκαν / εξαγοράσθηκαν την ημέρα T-1.

Περιγραφή	Στοιχεία
Όνομασία Δ.Α.Κ.	ALPHA ETF FTSE Athex Large Cap
Σύμβολο Δ.Α.Κ. (GR)	ΑΔΑΚ
Σύμβολο Δ.Α.Κ. (EN)	AETF
ISIN Δ.Α.Κ.	GRF000153004
Κατηγορία Διαπραγμάτευσης	Διαπραγματεύσιμα Αμοιβαία Κεφάλαια (Δ.Α.Κ.)
Τύπος Δ.Α.Κ.	Μετοχών
Τρόπος διαχείρισης	Παθητικός
Επενδυτική Στρατηγική	Σκοπός της επενδυτικής πολιτικής του Αμοιβαίου Κεφαλαίου είναι η αναπαραγωγή της αποδόσεως του Δείκτη FTSE/X.A. Large Cap του Χρηματιστηρίου Αθηνών σε όρους Ευρώ, ακολουθώντας πλήρως και πανομοιότυπως τη σύνθεση του υποκείμενου Δείκτη.
Εκδότης	ΑΛΦΑ ASSET MANAGEMENT Α.Ε.Δ.Α.Κ.
Εταιρεία Διαχείρισης	ΑΛΦΑ ASSET MANAGEMENT Α.Ε.Δ.Α.Κ.
Ειδικοί Διαπραγματευτές	ΑΛΦΑ FINANCE Α.Χ.Ε.Π.Ε.Υ. , ΕΘΝΙΚΗ ΧΡΗΜΑΤΙΣΤΗΡΙΑΚΗ Α.Χ.Ε.Π.Ε.Υ.
Θεματοφύλακας	ΑΛΦΑ ΤΡΑΠΕΖΑ Α.Ε.
Σύμβολο Δείκτη (GR)	FTSE
Σύμβολο Δείκτη (EN)	FTSE
Όνομασία Δείκτη	FTSE/X.A. Large Cap
ISIN Δείκτη	GRI99201A006
Κλάσμα Δείκτη [1]	1/100
Αρχική Τιμή Μεριδίου	21.76
Συνολικός Αριθμός Μεριδίων [2]	853,597
Ημερομηνία πρώτης Έκδοσης	14/01/2008
Ημερομηνία έναρξης Διαπραγμάτευσης	24/01/2008
Νόμισμα Διαπραγμάτευσης	ΕΥΡΩ
Νόμισμα Ενεργητικού	ΕΥΡΩ
Αρχική Αξία Ενεργητικού [3]	3,000,000.00
Αριθμ. Μεριδίων για Δημιουργία-Εξαγορά [4]	5,000
Αμοιβή Διαχείρισης	0.375

Σημειώσεις Δ.Α.Κ.

[1] - Το κλάσμα της τιμής του δείκτη που αποτελεί η τιμή της πρώτης έκδοσης

[2] - Ο αριθμός μεριδίων που διαπραγματεύθηκαν στο Χρηματιστήριο την ημέρα T

[3] - Η αξία του ενεργητικού κατά την έκδοση

[4] - Ο αριθμός μεριδίων που απαιτείται κατά τη διαδικασία δημιουργίας εξαγοράς

ΑΝΑΚΟΙΝΩΣΕΙΣ

ΓΝΩΣΤΟΠΟΙΗΣΕΙΣ ΕΤΑΙΡΕΙΩΝ

From: ALPHA ΤΡΑΠΕΖΑ Α.Ε.

Posted At: 31 December 2020 15:51

Conversation: Έγκριση του Κανονισμού του Προγράμματος Χορήγησης Δικαιωμάτων Προαίρεσης με δικαίωμα απόκτησης νεοεκδοθεισών Μετοχών της Τράπεζας (Stock Options Plan) και χορήγηση Δικαιωμάτων Προαίρεσης [31.12.2020]

Posted To: DOLAnnouncements

Subject: Έγκριση του Κανονισμού του Προγράμματος Χορήγησης Δικαιωμάτων Προαίρεσης με δικαίωμα απόκτησης νεοεκδοθεισών Μετοχών της Τράπεζας (Stock Options Plan) και χορήγηση Δικαιωμάτων Προαίρεσης [31.12.2020]

Έγκριση του Κανονισμού του Προγράμματος Χορήγησης Δικαιωμάτων Προαίρεσης με δικαίωμα απόκτησης νεοεκδοθεισών Μετοχών της Τράπεζας (Stock Options Plan) και χορήγηση Δικαιωμάτων Προαίρεσης [31.12.2020]

[Ανακοίνωση](#)

From: ΕΛΛΗΝΙΚΑ ΧΡΗΜΑΤΙΣΤΗΡΙΑ Α.Ε.
Posted At: 31 December 2020 16:10
Conversation: Συναλλαγές της Eurobank Equities
Posted To: DOLAnnouncements

Subject: Συναλλαγές της Eurobank Equities

Η Εταιρία Ελληνικά Χρηματιστήρια-Χρηματιστήριο Αθηνών Α.Ε. Συμμετοχών (ATHEX) ανακοινώνει με βάση τις διατάξεις του αρ. 6 της απόφασης 3/347/12.7.2005 της Επιτροπής Κεφαλαιαγοράς και του Κανονισμού (ΕΕ) 596/2014 ότι η Eurobank Equities Α.Ε.Π.Ε.Υ. την ενημέρωσε ότι πραγματοποίησε τις εξής συναλλαγές:

α/α	Ημερομηνία γνωστοποίησης στην ΑΤΗΕΧ	Ημερομηνία συναλλαγής	Είδος συναλ.	Ποσότητα	Χρηματοπιστωτικό μέσο	Συνολική αξία (ευρώ)
1	30.12.2020	29.12.2020	Αγορά	11.421	Μετοχές ΕΧΑΕ (κο)	44.434,34
2	30.12.2020	29.12.2020	Πώληση	98	ΣΜΕ ΕΧΑΕ	38.363,00
3	31.12.2020	30.12.2020	Αγορά	624	Μετοχές ΕΧΑΕ (κο)	2.434,22
4	31.12.2020	30.12.2020	Πώληση	5	ΣΜΕ ΕΧΑΕ	1.965,00

Η Eurobank Equities Α.Ε.Π.Ε.Υ. πραγματοποίησε τις ανωτέρω συναλλαγές λόγω της ειδικής διαπραγμάτευσης που έχει αναλάβει στην αγορά παραγώγων σε Συμβόλαια Μελλοντικής Εκπλήρωσης (ΣΜΕ) με υποκείμενο τίτλο τη μετοχή της εταιρίας (σύμβολο μετοχής: ΕΧΑΕ).

Η γνωστοποίηση εκ μέρους της Eurobank Equities Α.Ε.Π.Ε.Υ. προς την εταιρεία και ακολούθως από την εταιρία προς τις αρχές της Κεφαλαιαγοράς, γίνεται επειδή ο κ. Κωνσταντίνος Βασιλείου είναι μη εκτελεστικό μέλος του Δ.Σ. της Eurobank Equities Α.Ε.Π.Ε.Υ. ενώ κατέχει ταυτόχρονα τη θέση του Μη Εκτελεστικού Μέλους του Δ.Σ. της ΑΤΗΕΧ (υπόχρεο πρόσωπο με βάση το Ν.3340/2005).

From: ΕΛΛΑΚΤΩΡ Α.Ε.
Posted At: 31 December 2020 16:13
Conversation: ΓΝΩΣΤΟΠΟΙΗΣΗ ΑΛΛΑΓΗΣ ΣΥΝΘΕΣΗΣ ΔΙΟΙΚΗΤΙΚΟΥ ΣΥΜΒΟΥΛΙΟΥ
Posted To: DOLAnnouncements
Subject: ΓΝΩΣΤΟΠΟΙΗΣΗ ΑΛΛΑΓΗΣ ΣΥΝΘΕΣΗΣ ΔΙΟΙΚΗΤΙΚΟΥ ΣΥΜΒΟΥΛΙΟΥ

Ανακοίνωση

Εκλογή νέων Μελών του Δ.Σ. σε αντικατάσταση παραιτηθέντων - Ανασυγκρότηση σε Σώμα.

Η Διοίκηση της εταιρείας με την επωνυμία «ΕΛΛΑΚΤΩΡ ΑΝΩΝΥΜΗ ΤΕΧΝΙΚΗ ΕΤΑΙΡΕΙΑ» και το διακριτικό τίτλο «ΕΛΛΑΚΤΩΡ Α.Ε.» (η «Εταιρεία»), ενημερώνει το επενδυτικό κοινό, σύμφωνα με τις διατάξεις του Κανονισμού (ΕΕ) αρ. 596/2014 του Ευρωπαϊκού Κοινοβουλίου, του Ν. 3016/2002, όπως ισχύει, και του Κανονισμού του Χρηματιστηρίου Αθηνών, και σε συνέχεια της από 30.12.2020 ανακοίνωσής της, ότι κατά τη συνεδρίαση του Διοικητικού της Συμβουλίου στις 31.12.2020, αποφάσισε την αντικατάσταση των παραιτηθέντων μελών του Δ.Σ. και εξέλεξε α) νέο Ανεξάρτητο-Μη Εκτελεστικό Μέλος του Δ.Σ. τον κ. Κωνσταντίνο Χατζηπαναγιώτη και β) νέο μη εκτελεστικό Μέλος του Δ.Σ. τον κ. Αλέξανδρο Εξάρχου. Στο πρόσωπο του κ. Κωνσταντίνου Χατζηπαναγιώτη συντρέχουν άπαντα τα κριτήρια και εχέγγυα ανεξαρτησίας που προβλέπουν οι διατάξεις του άρθρου 4 του Ν. 3016/2002, του Κώδικα Εταιρικής Διακυβέρνησης της Εταιρίας και του Ελληνικού Κώδικα Εταιρικής Διακυβέρνησης. Η εκλογή αυτή των νέων μελών του Διοικητικού Συμβουλίου θα ανακοινωθεί στην Γενική Συνέλευση των Μετόχων της Εταιρείας.

Κατόπιν τούτων το Διοικητικό Συμβούλιο ανασυγκροτήθηκε σε Σώμα κατά την συνεδρίασή του της 31^{ης} Δεκεμβρίου 2020, ως ακολούθως:

1. Γεώργιος Προβόπουλος, Πρόεδρος του Δ.Σ., Μη Εκτελεστικό Μέλος,
2. Παναγιώτης Δουμάνογλου, Αντιπρόεδρος του Δ.Σ., Μη Εκτελεστικό Μέλος,
3. Αναστάσιος Καλλιτσάντης, Διευθύνων Σύμβουλος, Μέλος Εκτελεστικό,
4. Αλέξανδρος Εξάρχου, Σύμβουλος, Μη Εκτελεστικό Μέλος,

5. Κομνηνός-Αλέξιος Κομνηνός, Σύμβουλος, Ανεξάρτητο - Μη Εκτελεστικό Μέλος,
6. Δέσποινα-Μαγδαληνή Μαρκάκη, Σύμβουλος, Ανεξάρτητο-Μη Εκτελεστικό Μέλος,
7. Ελένη Παπακωνσταντίνου, Σύμβουλος, Ανεξάρτητο - Μη Εκτελεστικό Μέλος
8. Ιωάννης Πεχλιβανίδης, Σύμβουλος, Ανεξάρτητο - Μη Εκτελεστικό Μέλος και
9. Κωνσταντίνος Χατζηπαναγιώτης, Ανεξάρτητο - Μη Εκτελεστικό Μέλος.

Κηφισιά, 31.12.2020

[Ανασυγκρότηση σε Σώμα](#)

From: Π. ΠΕΤΡΟΠΟΥΛΟΣ Α.Ε.Β.Ε.
Posted At: 31 December 2020 16:47
Conversation: Αγορά Ιδίων Μετοχών
Posted To: DOLAnnouncements

Subject: Αγορά Ιδίων Μετοχών

Η Πέτρος Πετρόπουλος ΑΕΒΕ (η «**Εταιρία**»), ανακοινώνει στο επενδυτικό κοινό ότι στο πλαίσιο του Προγράμματος Αγοράς Ιδίων Μετοχών, σύμφωνα με την κείμενη νομοθεσία, και κατ' εφαρμογή της από 29/6/2020 απόφασης της Γενικής Συνέλευσης των Μετόχων και της από 30/6/2020 απόφασης του Διοικητικού Συμβουλίου της Εταιρίας, προέβη στις 31/12/2020 σε αγορά 1.867 Ιδίων Μετοχών της Εταιρίας μέσω της Alpha Finance με τιμή κτήσης 5,6570 ευρώ ανά μετοχή και συνολική αξίας 10.561,6 ευρώ.

From: QUALITY & RELIABILITY A.B.E.E.
Posted At: 31 December 2020 17:03
Conversation: ΑΝΑΚΟΙΝΩΣΗ ΡΥΘΜΙΖΟΜΕΝΗΣ ΠΛΗΡΟΦΟΡΙΑΣ ΤΟΥ Ν.
3556/2007: Γνωστοποίηση συναλλαγών
Posted To: DOLAnnouncements
Subject: ΑΝΑΚΟΙΝΩΣΗ ΡΥΘΜΙΖΟΜΕΝΗΣ ΠΛΗΡΟΦΟΡΙΑΣ ΤΟΥ Ν.
3556/2007: Γνωστοποίηση συναλλαγών

Η Εταιρία QUALITY & RELIABILITY A.B.E.E., ανακοινώνει, σύμφωνα με το Ν.3556/2007 σε συνδυασμό με το άρθρο 11 της απόφασης 1/434/3.7.2007 της Επιτροπής Κεφαλαιαγοράς, ότι η εταιρεία LOVATIA HOLDINGS LIMITED συνδεδεμένο νομικό πρόσωπο με τον κ. Εμμανουήλ Ξιώνη του Ηρακλή, Εντεταλμένο Σύμβουλο-Εκτελεστικό μέλος του Διοικητικού Συμβουλίου της Εταιρίας (Υπόχρεο πρόσωπο με βάση το άρθρο 13 του Ν.3340/2005) πραγματοποίησε την 28/12/2020 πώληση 15.452 κοινών ονομαστικών μετοχών της εταιρείας μας. Η συνολική αξία της συναλλαγής ανήλθε σε 4.167,69 ευρώ

From: ΓΕΚΕ Α.Ε.
Posted At: 31 December 2020 17:47
Conversation: ΣΧΟΛΙΑΣΜΟΣ ΔΗΜΟΣΙΕΥΜΑΤΟΣ
Posted To: DOLAnnouncements

Subject: ΣΧΟΛΙΑΣΜΟΣ ΔΗΜΟΣΙΕΥΜΑΤΟΣ

Σε συνέχεια της από 30.12.20 ανακοίνωσης της Εταιρείας και των νέων δημοσιευμάτων που αναφέρονται σε συγκεκριμένη αγγελία μεσιτικού γραφείου για την πώληση του ξενοδοχείου «President», ιδιοκτησίας της Εταιρείας, η Εταιρεία δηλώνει ότι δεν έχει δώσει εντολή σε τρίτο πρόσωπο να ενεργήσει για λογαριασμό της προς τον σκοπό αυτό.

Στα πλαίσια της άσκησης κάθε νόμιμου δικαιώματός της, η Εταιρεία έχει ήδη δρομολογήσει σχετικές ενέργειες και θα ενημερώσει δεόντως το επενδυτικό κοινό για κάθε εξέλιξη.

Αθήνα 31 Δεκεμβρίου 2020

[Ανακοίνωση](#)

From: FOLLI-FOLLIE A.E.B.T.E.
Posted At: 31 December 2020 18:31
Conversation: Ανακοίνωση για κατάθεση αίτησης εξυγίανσης
Posted To: DOLAnnouncements

Subject: Ανακοίνωση για κατάθεση αίτησης εξυγίανσης

Δείτε τη συνημμένη ανακοίνωση.

[Ανακοίνωση](#)

From: ΙΑΣΩ Α.Ε.
Posted At: 04 January 2021 08:27
Conversation: Ανακοίνωση αγοράς ιδίων μετοχών
Posted To: DOLAnnouncements

Subject: Ανακοίνωση αγοράς ιδίων μετοχών

Η ΙΑΣΩ ΙΔΙΩΤΙΚΗ ΓΕΝΙΚΗ, ΜΑΙΕΥΤΙΚΗ – ΓΥΝΑΙΚΟΛΟΓΙΚΗ & ΠΑΙΔΙΑΤΡΙΚΗ ΚΛΙΝΙΚΗ – ΔΙΑΓΝΩΣΤΙΚΟ – ΘΕΡΑΠΕΥΤΙΚΟ ΚΑΙ ΕΡΕΥΝΗΤΙΚΟ ΚΕΝΤΡΟ Α.Ε. (η Εταιρεία) γνωστοποιεί στο Επενδυτικό Κοινό ότι, σύμφωνα με το άρθρο 49 του Ν. 4548/2018 και σε υλοποίηση και εφαρμογή της από 09/09/2019 απόφασης της Τακτικής Γενικής Συνέλευσης των Μετόχων της Εταιρείας και της από 20/11/2019 απόφασης του Διοικητικού Συμβουλίου της Εταιρείας, προέβη την 31/12/2020, μέσω του μέλους του Χ.Α. ΠΕΙΡΑΙΩΣ ΑΕΠΕΥ, σε αγορά 191 ιδίων μετοχών με μέση τιμή κτήσης 1,26 ανά μετοχή και συνολική αξία συναλλαγής 240,66 ευρώ.

From: ΜΥΤΙΛΗΝΑΙΟΣ Α.Ε.
Posted At: 04 January 2021 09:44
Conversation: Απόκτηση Ιδίων Μετοχών
Posted To: DOLAnnouncements

Subject: Απόκτηση Ιδίων Μετοχών

Απόκτηση Ιδίων Μετοχών

[Απόκτηση Ιδίων Μετοχών](#)

From: ΕΥΡΩΠΑΪΚΗ ΠΙΣΤΗ Α.Ε.Γ.Α.

Posted At: 04 January 2021 10:19

Conversation: ΑΓΟΡΑ ΙΔΙΩΝ ΜΕΤΟΧΩΝ

Posted To: DOLAnnouncements

Subject: ΑΓΟΡΑ ΙΔΙΩΝ ΜΕΤΟΧΩΝ

Η Εταιρία Ευρωπαϊκή Πίστη ΑΕΓΑ (η Εταιρία), ανακοινώνει στο επενδυτικό κοινό, ότι στο πλαίσιο του Προγράμματος Επαναγοράς Ιδίων Μετοχών, στις 31/12/2020, αγόρασε 3.544 ίδιες μετοχές με μέση τιμή κτήσης 4,807 ευρώ ανά μετοχή, συνολικής αξίας 17.034,76 ευρώ, σύμφωνα με το άρθρο 49 του Ν. 4548/2018 και τις αποφάσεις των αρμοδίων οργάνων της Εταιρίας.

Μετά και την προαναφερόμενη αγορά, η Εταιρία κατέχει πλέον 813.066 ίδιες μετοχές, ποσοστό 2,9562% του συνόλου των μετοχών της Εταιρίας.

Η ανακοίνωση εκδίδεται σύμφωνα με τον Κανονισμό (ΕΕ) αριθ. 596/2014 του Ευρωπαϊκού Κοινοβουλίου και του Συμβουλίου της 16ης Απριλίου 2014 και τον κατ' εξουσιοδότηση Κανονισμό (ΕΕ) 2016/1052 της Επιτροπής της 8ης Μαρτίου 2016.

From: MOTOP ΟΙΛ Α.Ε.
Posted At: 04 January 2021 10:41
Conversation: Συναλλαγές της OPTIMA BANK Α.Ε (ρυθμιζόμενη πληροφορία Ν.3556/2007)
Posted To: DOLAnnouncements
Subject: Συναλλαγές της OPTIMA BANK Α.Ε (ρυθμιζόμενη πληροφορία Ν.3556/2007)

Η ΜΟΤΟΡ ΟΙΛ (ΕΛΛΑΣ) ΔΙΥΛΙΣΤΗΡΙΑ ΚΟΡΙΝΘΟΥ Α.Ε., σύμφωνα με τους Ν. 3556/2007 και 3606/2007, ανακοινώνει ότι η Τράπεζα OPTIMA BANK Α.Ε. την ενημέρωσε ότι πραγματοποίησε τις εξής συναλλαγές:

Ημερομηνία	Συναλλαγή	Ποσότητα	Χρηματοπιστωτικό Μέσο	Αξία (σε ΕΥΡΩ)
31/12/2020	Πώληση	756	Μετοχές ΜΟΗ (ΚΟ)	8.965,80
31/12/2020	Αγορά	2.214	Μετοχές ΜΟΗ (ΚΟ)	26.277,87
31/12/2020	Αγορά	10	ΣΜΕ ΜΟΗ ΜΑΡ 2021	11.855,00
31/12/2020	Πώληση	23	ΣΜΕ ΜΟΗ ΜΑΡ 2021	27.322,00

Η Τράπεζα OPTIMA BANK Α.Ε. πραγματοποίησε τις ανωτέρω συναλλαγές λόγω της Ειδικής Διαπραγμάτευσης που έχει αναλάβει στην αγορά παραγώγων σε Συμβόλαια Μελλοντικής Εκπλήρωσης (ΣΜΕ) με υποκείμενο τίτλο την μετοχή της ΜΟΤΟΡ ΟΙΛ (ΕΛΛΑΣ) ΔΙΥΛΙΣΤΗΡΙΑ ΚΟΡΙΝΘΟΥ Α.Ε.

Η γνωστοποίηση εκ μέρους της Τράπεζας OPTIMA BANK Α.Ε. προς την Εταιρία και ακολούθως η ανακοίνωση της Εταιρίας προς τις αρχές της Κεφαλαιαγοράς, γίνεται επειδή ο κ. Πέτρος Τζαννετάκης είναι μη εκτελεστικό μέλος του Δ.Σ. της Τράπεζας OPTIMA BANK Α.Ε., ενώ κατέχει τη θέση του εκτελεστικού μέλους του Δ.Σ. της ΜΟΤΟΡ ΟΙΛ (ΕΛΛΑΣ) ΔΙΥΛΙΣΤΗΡΙΑ ΚΟΡΙΝΘΟΥ Α.Ε.

Ο κ. Πέτρος Τζαννετάκης είναι πρόσωπο υπόχρεο να γνωστοποιεί τις χρηματιστηριακές συναλλαγές του με αντικείμενο μετοχές εκδόσεως ΜΟΤΟΡ ΟΙΛ (ΕΛΛΑΣ) ΔΙΥΛΙΣΤΗΡΙΑ ΚΟΡΙΝΘΟΥ Α.Ε. (άρθρο 19 του Κανονισμού ΕΕ 596/2014).

Μαρούσι, 4 Ιανουαρίου 2021

Το Διοικητικό Συμβούλιο

From: ΕΥΡΩΠΑΪΚΗ ΠΙΣΤΗ Α.Ε.Γ.Α.
Posted At: 04 January 2021 12:51
Conversation: ΑΓΟΡΑ ΙΔΙΩΝ ΜΕΤΟΧΩΝ (Ορθή Επανάληψη)
Posted To: DOLAnnouncements

Subject: ΑΓΟΡΑ ΙΔΙΩΝ ΜΕΤΟΧΩΝ (Ορθή Επανάληψη)

Η Εταιρία Ευρωπαϊκή Πίστη ΑΕΓΑ (η Εταιρία), ανακοινώνει στο επενδυτικό κοινό, ότι στο πλαίσιο του Προγράμματος Επαναγοράς Ιδίων Μετοχών, στις 31/12/2020, αγόρασε 3.544 ίδιες μετοχές με μέση τιμή κτήσης 4,807 ευρώ ανά μετοχή, συνολικής αξίας 17.034,76 ευρώ, σύμφωνα με το άρθρο 49 του Ν. 4548/2018 και τις αποφάσεις των αρμοδίων οργάνων της Εταιρίας.

Μετά και την προαναφερόμενη αγορά, η Εταιρία κατέχει πλέον 812.464 ίδιες μετοχές, ποσοστό 2,9540% του συνόλου των μετοχών της Εταιρίας.

Η ανακοίνωση εκδίδεται σύμφωνα με τον Κανονισμό (ΕΕ) αριθ. 596/2014 του Ευρωπαϊκού Κοινοβουλίου και του Συμβουλίου της 16ης Απριλίου 2014 και τον κατ' εξουσιοδότηση Κανονισμό (ΕΕ) 2016/1052 της Επιτροπής της 8ης Μαρτίου 2016.

From: FOLLI-FOLLIE A.E.B.T.E.
Posted At: 04 January 2021 14:57
Conversation: Ανακοίνωση 9/2021 (δεν είναι διαθέσιμη η Ελληνική μετάφραση) (Ορθή Επανάληψη)
Posted To: DOLAnnouncements

Subject: Ανακοίνωση 9/2021 (δεν είναι διαθέσιμη η Ελληνική μετάφραση) (Ορθή Επανάληψη)

Αυτή η Ανακοίνωση είναι διαθέσιμη μόνο στα [Αγγλικά](#).

From: Ο.Λ.Π. Α.Ε.
Posted At: 04 January 2021 15:10
Conversation: Ορισμός Αντιπροέδρου του Διοικητικού Συμβουλίου - Ανασυγκρότηση ΔΣ ΟΛΠ Α.Ε.
Posted To: DOLAnnouncements
Subject: Ορισμός Αντιπροέδρου του Διοικητικού Συμβουλίου - Ανασυγκρότηση ΔΣ ΟΛΠ Α.Ε.

Η ΟΛΠ Α.Ε. ανακοινώνει τον ορισμό ως Αντιπροέδρου του Διοικητικού Συμβουλίου του μη εκτελεστικού μέλους Δ.Σ. κ. ZHU Jianhui. Λόγω του ανωτέρω ορισμού, το Διοικητικό Συμβούλιο της ΟΛΠ Α.Ε. ανασυγκροτείται σε σώμα, από 22.12.2020, ως κατωτέρω:

- 1) YU ZengGang, εκπρόσωπος μετόχων, Πρόεδρος ΔΣ, Εκτελεστικό μέλος του Διοικητικού Συμβουλίου.
- 2) ZHU Jianhui, εκπρόσωπος μετόχων, Αντιπρόεδρος ΔΣ, Μη εκτελεστικό μέλος του Διοικητικού Συμβουλίου. 3) FENG Boming, εκπρόσωπος μετόχων, Μη Εκτελεστικό Μέλος του Διοικητικού Συμβουλίου.
- 4) ZHANG Anming, εκπρόσωπος μετόχων, Εκτελών χρέη Διευθύνοντος Συμβούλου, Εκτελεστικό Μέλος του Διοικητικού Συμβουλίου.
- 5) KWONG Che Keung Gordon, εκπρόσωπος μετόχων, Ανεξάρτητο, Μη Εκτελεστικό Μέλος του Διοικητικού Συμβουλίου.
- 6) IP Sing Chi, εκπρόσωπος μετόχων, Ανεξάρτητο, Μη Εκτελεστικό Μέλος του Διοικητικού Συμβουλίου.
- 7) ΑΡΒΑΝΙΤΗΣ Νικόλαος, εκπρόσωπος μετόχων, Ανεξάρτητο, Μη Εκτελεστικό Μέλος του Διοικητικού Συμβουλίου.
- 8) ΚΑΡΑΜΑΝΕΑΣ Χαραλάμπης, εκπρόσωπος μετόχων, Μη Εκτελεστικό Μέλος του Διοικητικού Συμβουλίου.
- 9) ΜΩΡΑΛΗΣ Ιωάννης, εκπρόσωπος μετόχων, Μη Εκτελεστικό Μέλος του Διοικητικού Συμβουλίου.
- 10) ΠΑΠΑΠΟΣΤΟΛΟΥ Απόστολος, εκπρόσωπος μετόχων, Μη Εκτελεστικό Μέλος του Διοικητικού Συμβουλίου.

From: ΕΛΒΙΕΜΕΚ Α.Ε.

Posted At: 04 January 2021 15:43

Conversation: ΑΝΑΚΟΙΝΩΣΗ

Posted To: DOLAnnouncements

Subject: ΑΝΑΚΟΙΝΩΣΗ

Η εταιρεία ΕΛΒΙΕΜΕΚ ενημερώνει το επενδυτικό κοινό ότι την 23/12/2020 της θυροκολλήθηκε απόφαση του Πολυμελούς Πρωτοδικείου Αθηνών, την οποία, λόγω εορτών, έλαβε γνώση σήμερα, δια της οποίας ακυρώνεται η απόφαση της από 23/03/2018 Έκτακτης Γενικής Συνέλευσης των μετόχων της, που αποφάσισε την πώληση του Φωτοβολταϊκού Σταθμού στο Τάχυ Θηβών, ισχύος 1,97 MW.

Κατόπιν αυτού, η εταιρεία μελετάει τις επόμενες ενέργειές της και θα επανέλθει με νέα ανακοίνωση.

Ταύρος, 04/01/2021

ΤΟ ΔΙΟΙΚΗΤΙΚΟ ΣΥΜΒΟΥΛΙΟ

Ομολογιακά Δάνεια Επιχειρήσεων – Οργανωμένη Αγορά (Μετατρέψιμα)

Πλήθος Εισηγμένων Ομολογίων	Ονομαστική αξία	Τιμή έκδοσης	Σημερινό επιτόκιο	Ημερ. λήξης	Διάρκεια (έτη)	Σημείωση	Τοκομερίδιο		Μον. Διαπρα.	Ομόλογα Επιχειρήσεων	Κατωτ Τιμή	Ανωτ Τιμή	Τιμή κλεισ.	Προηγ. Κλείσιμο-ημέρια	Όγκος	Αξία Συναλλαγών	Τελευταία εντολή			Μεγ έτους	
							Κοινό	Προτιμησιακό									Τιμή	Αγορ./ Πώλ.	Ημερομηνία		λαχ
298,165	0.30	0.30	1.00	11/10/2025	9	---	18	---	1	FORTHNET A.E. (Μ.Ο.Δ.)	---	---	---	---	---	---	90.0000	A	03/08/2020	100.0000	100.0000

Σημειώσεις Εταιρικών Ομολόγων

Ο Όγκος Συναλλαγών υπολογίζεται ως (Τεμάχια) * (Ονομαστική Τιμή). Η Αξία Συναλλαγών υπολογίζεται ως (Τεμάχια) * (Ονομαστική Τιμή) * (Τιμή %) + (Δεδουλευμένοι Τόκοι).

Οι τιμές συναλλαγών των ομολόγων υπολογίζονται ως ποσοστό επί τοις εκατό (%) της ονομαστικής τους τιμής.

Όλα τα ομόλογα έχουν Ονομαστική Αξία εκπεφρασμένη σε Ευρώ (εκτός εάν σημειώνεται διαφορετικά).

Ομολογιακά Δάνεια Επιχειρήσεων – Οργανωμένη Αγορά (Μη Μετατρέψιμα)

Πλήθος Εισηγμένων Ομολογιών	Ονομαστική αξία	Τιμή έκδοσης	Σημερινό επιτόκιο	Ημερ. λήξης	Διάρκεια (έτη)	Σημείωση	Τοκομερίδιο		Μον. Διασπ.	Ομόλογα Επιχειρήσεων	Δεδ. Τόκος Αποδ./Λήξη		Κατωτ Τιμή	Ανωτ Τιμή	Τιμή κλεισ.	Προηγ. Κλείσιμο-ημ/νία	Όγκος	Αξία Συναλλαγών	Τελευταία εντολή					
							Κοινό	Προτιμησιακό			Τιμή	Αγορ./ Πώλ.							Ημερομηνία	λαχ έτους	Μεγ έτους			
175,000	1,000.00	1,000.00	3.40	26/07/2024	5	---	3	---	1	ΑΤΤΙCΑ Α.Ε. ΣΥΜΜΕΤΟΧΩΝ (Μη μετατρέψιμο)	15.4889	5.8400	88.9700	91.9500	91.8600	91.8600	31/12/2020	26,000	23,966.37	91.0000	A	34/01/2021	88.9700	91.9500
20,529	1,000.00	1,000.00	4.95	26/06/2023	5	---	6	---	1	B&F Α.Β.Ε.Ε. ΕΝΔΥΜΑΤΩΝ (Μη μετατρέψιμο)	1.3750	6.4040	95.1001	95.1001	95.1001	95.1000	30/12/2020	1,000	952.38	95.1000	A	34/01/2021	95.1001	95.1001
90,000	1,000.00	1,000.00	3.00	11/05/2023	5	---	6	---	1	CORAL Α.Ε. (Μη μετατρέψιμο)	4.7500	2.0590	---	---	---	101.7570	29/12/2020	---	---	101.7500	A	34/01/2021	101.7571	101.7571
39,892,816	1.00	1.00	5.00	04/10/2021	5	---	18	---	1	HOUSEMARKET Α.Ε. (Μη Μετατρέψιμο)	0.0004	1.0750	102.5000	102.9000	102.7779	102.7780	31/12/2020	43,000	44,212.43	102.3500	A	34/01/2021	102.5000	102.9000
150,000	1,000.00	1,000.00	2.60	22/10/2026	7	---	3	---	1	ΤΕΡΝΑ ΕΝΕΡΓΕΙΑΚΗ Μ.Α.Ε.Χ. (Μη μετατρέψιμο)	5.5611	2.4450	100.3000	100.4000	100.4000	100.4000	31/12/2020	41,000	41,365.01	100.3500	A	34/01/2021	100.3000	100.4000
200,000	1,000.00	1,000.00	3.60	12/03/2026	7	---	4	---	1	ΑΕΡΟΠΟΡΙΑ ΑΙΓΑΙΟΥ Α.Ε. (Μη μετατρέψιμο)	11.5000	3.8040	94.3100	98.0000	98.0000	98.0000	31/12/2020	65,000	63,533.40	97.3000	A	34/01/2021	94.3100	98.0000
200,000	1,000.00	1,000.00	2.10	27/10/2027	7	---	1	---	1	Ο.Π.Α.Π. Α.Ε. (Μη Μετατρέψιμο)	4.2000	1.7530	101.7000	102.2100	102.0938	102.0940	31/12/2020	118,000	120,883.10	102.0600	A	34/01/2021	101.7000	102.2100
120,000	1,000.00	1,000.00	3.95	04/04/2025	7	---	6	---	1	ΓΕΚ ΤΕΡΝΑ Α.Ε. (Μη μετατρέψιμο)	10.3139	2.5800	104.0000	104.3000	104.2085	104.2090	30/12/2020	20,000	21,047.98	103.8000	A	34/01/2021	104.0000	104.3000
320,000	1,000.00	1,000.00	3.40	21/07/2027	7	---	1	---	1	LAMDA DEVELOPMENT Α.Ε. (Μη μετατρέψιμο)	16.0556	3.3610	99.8500	100.0000	99.9213	99.9210	31/12/2020	62,000	62,946.65	100.0600	A	34/01/2021	99.8500	100.0000
500,000	1,000.00	1,000.00	2.75	03/07/2027	7	---	2	---	1	ΓΕΚ ΤΕΡΝΑ Α.Ε. (Μη μετατρέψιμο)	0.2292	2.8900	98.1500	99.0799	99.0000	99.0000	31/12/2020	51,000	50,291.68	98.1500	A	34/01/2021	98.1500	99.0799

Σημειώσεις Εταιρικών Ομολόγων

Ο Όγκος Συναλλαγών υπολογίζεται ως (Τεμάχια) * (Ονομαστική Τιμή). Η Αξία Συναλλαγών υπολογίζεται ως (Τεμάχια) * (Ονομαστική Τιμή) * (Τιμή %) + (Δεδουλευμένοι Τόκοι).

Οι τιμές συναλλαγών των ομολόγων υπολογίζονται ως ποσοστό επί τοις εκατό (%) της ονομαστικής τους τιμής.

Όλα τα ομόλογα έχουν Ονομαστική Αξία εκπεφρασμένη σε Ευρώ (εκτός εάν σημειώνεται διαφορετικά).

Ομόλογα Ελληνικού Δημοσίου

Πλήθος Εισηγμ. Ομολογιών	Ονομ. αξία	Σημερινό επιτόκιο	Υπολογισμός Δεδουλευμένων	Ημερ/νία Λήξης [1]	Διάρκεια (έτη)	Σημείωση	Ημερομηνία Πληρ.	Αξία τρέχοντος	Μον. Διαπρ.	Ομόλογα Ελληνικού Δημοσίου	Κατωτ Τιμή	Ανωτ Τιμή	Τιμή κλεισ.	Προηγ. Κλείσιμο-ημ/νία	Όγκος	Αξία Συναλλαγών	Τελευταία εντολή Αγορ./ Πώλ. Ημερομηνία
3,000,000	1,000.00	4.38	Πργμ/Πργμ	01/08/2022	5	---	01/08	4.38	1	ΟΕΔ-ΣΤΘ-010822-05X-4,375-1,000	---	---	---	---	---	1.0000	A 28/11/2018
4,500,000	1,000.00	1.88	Πργμ/Πργμ	04/02/2035	15	---	04/02	1.88	1	ΟΕΔ-ΣΤΘ-040235-15X-1,875-1,000	---	---	---	---	---	---	---
2,500,000	1,000.00	3.45	Πργμ/Πργμ	02/04/2024	5	---	02/04	3.45	1	ΟΕΔ-ΣΤΘ-020424-05X-3,450-1,000	---	---	---	---	---	---	---
4,355,990,324	1.00	3.50	Πργμ/Πργμ	30/01/2023	5	---	01/02 - 31/01	3.50	1	ΟΕΔ-ΣΤΘ-300123-05X-3,500-1,00	---	---	---	94.5720 13/07/2018	---	1.0000	A 28/11/2018
5,962,747,327	1.00	3.75	Πργμ/Πργμ	30/01/2028	10	---	/02 - 01/02 - 31/	3.75	1	ΟΕΔ-ΣΤΘ-300128-10X-3,750-1,00	---	---	---	85.4610 13/07/2018	---	1.0000	A 28/11/2018
6,091,218,404	1.00	3.90	Πργμ/Πργμ	30/01/2033	15	---	/02 - 01/02 - 31/	3.90	1	ΟΕΔ-ΣΤΘ-300133-15X-3,900-1,00	---	---	---	78.6730 13/07/2018	---	1.0000	A 28/11/2018
4,805,399,486	1.00	4.00	Πργμ/Πργμ	30/01/2037	19	---	/02 - 01/02 - 31/	4.00	1	ΟΕΔ-ΣΤΘ-300137-19X-4,000-1,00	---	---	---	77.0370 13/07/2018	---	1.0000	A 28/11/2018
4,603,713,186	1.00	4.20	Πργμ/Πργμ	30/01/2042	24	---	/02 - 01/02 - 31/	4.20	1	ΟΕΔ-ΣΤΘ-300142-24X-4,200-1,00	---	---	---	77.7640 13/07/2018	---	1.0000	A 28/11/2018
550,418,123	1.00	3.65	Πργμ/Πργμ	24/02/2023	11	---	24/02	3.65	1	ΟΕΔ-ΣΤΘ-240223-11X-2,000-1,00	---	---	---	10.0000 22/06/2015	---	10.0000	A 11/07/2019
445,007,576	1.00	3.65	Πργμ/Πργμ	24/02/2024	12	---	24/02	3.65	1	ΟΕΔ-ΣΤΘ-240224-12X-2,000-1,00	---	---	---	10.0000 22/06/2015	---	---	---
423,674,226	1.00	3.65	Πργμ/Πργμ	24/02/2025	13	---	24/02	3.65	1	ΟΕΔ-ΣΤΘ-240225-13X-2,000-1,00	---	---	---	10.0000 22/06/2015	---	---	---
212,292,153	1.00	3.65	Πργμ/Πργμ	24/02/2026	14	---	24/02	3.65	1	ΟΕΔ-ΣΤΘ-240226-14X-2,000-1,00	---	---	---	10.0000 22/06/2015	---	---	---
160,621,352	1.00	3.65	Πργμ/Πργμ	24/02/2027	15	---	24/02	3.65	1	ΟΕΔ-ΣΤΘ-240227-15X-2,000-1,00	---	---	---	10.0000 22/06/2015	---	---	---
183,244,055	1.00	3.65	Πργμ/Πργμ	24/02/2028	16	---	24/02	3.65	1	ΟΕΔ-ΣΤΘ-240228-16X-2,000-1,00	---	---	---	10.0000 22/06/2015	---	---	---
164,802,894	1.00	3.65	Πργμ/Πργμ	24/02/2029	17	---	24/02	3.65	1	ΟΕΔ-ΣΤΘ-240229-17X-2,000-1,00	---	---	---	10.0000 22/06/2015	---	---	---
165,460,943	1.00	3.65	Πργμ/Πργμ	24/02/2030	18	---	24/02	3.65	1	ΟΕΔ-ΣΤΘ-240230-18X-2,000-1,00	---	---	---	10.0000 22/06/2015	---	---	---
129,007,241	1.00	3.65	Πργμ/Πργμ	24/02/2031	19	---	24/02	3.65	1	ΟΕΔ-ΣΤΘ-240231-19X-2,000-1,00	---	---	---	10.0000 22/06/2015	---	---	---
126,192,683	1.00	3.65	Πργμ/Πργμ	24/02/2032	20	---	24/02	3.65	1	ΟΕΔ-ΣΤΘ-240232-20X-2,000-1,00	---	---	---	10.0000 22/06/2015	---	---	---
146,905,168	1.00	3.65	Πργμ/Πργμ	24/02/2033	21	---	24/02	3.65	1	ΟΕΔ-ΣΤΘ-240233-21X-2,000-1,00	---	---	---	10.0000 22/06/2015	---	---	---
154,475,606	1.00	3.65	Πργμ/Πργμ	24/02/2034	22	---	24/02	3.65	1	ΟΕΔ-ΣΤΘ-240234-22X-2,000-1,00	---	---	---	10.0000 22/06/2015	---	---	---
144,429,441	1.00	3.65	Πργμ/Πργμ	24/02/2035	23	---	24/02	3.65	1	ΟΕΔ-ΣΤΘ-240235-23X-2,000-1,00	---	---	---	10.0000 22/06/2015	---	---	---
166,211,676	1.00	3.65	Πργμ/Πργμ	24/02/2036	24	---	24/02	3.65	1	ΟΕΔ-ΣΤΘ-240236-24X-2,000-1,00	---	---	---	10.0000 22/06/2015	---	---	---
145,461,669	1.00	3.65	Πργμ/Πργμ	24/02/2037	25	---	24/02	3.65	1	ΟΕΔ-ΣΤΘ-240237-25X-2,000-1,00	---	---	---	10.0000 22/06/2015	---	---	---
146,941,087	1.00	3.65	Πργμ/Πργμ	24/02/2038	26	---	24/02	3.65	1	ΟΕΔ-ΣΤΘ-240238-26X-2,000-1,00	---	---	---	10.0000 22/06/2015	---	---	---
135,115,612	1.00	3.65	Πργμ/Πργμ	24/02/2039	27	---	24/02	3.65	1	ΟΕΔ-ΣΤΘ-240239-27X-2,000-1,00	---	---	---	10.0000 22/06/2015	---	---	---
141,909,637	1.00	3.65	Πργμ/Πργμ	24/02/2040	28	---	24/02	3.65	1	ΟΕΔ-ΣΤΘ-240240-28X-2,000-1,00	---	---	---	10.0000 22/06/2015	---	---	---
136,788,720	1.00	3.65	Πργμ/Πργμ	24/02/2041	29	---	24/02	3.65	1	ΟΕΔ-ΣΤΘ-240241-29X-2,000-1,00	---	---	---	10.0000 22/06/2015	---	---	---
163,643,410	1.00	3.65	Πργμ/Πργμ	24/02/2042	30	---	24/02	3.65	1	ΟΕΔ-ΣΤΘ-240242-30X-2,000-1,00	---	---	---	10.0000 22/06/2015	---	---	---
4,000,000	1,000.00	3.88	Πργμ/Πργμ	12/03/2029	10	---	12/03	3.88	1	ΟΕΔ-ΣΤΘ-120329-10X-3,875-1,0000	---	---	---	---	---	100.0000	A 15/10/2019
503,753	1,000.00	0.32	FLR Πργμ/360	16/09/2021	2	---	16/03 - 16/09	---	1	ΟΕΔ-ΚΥΜ-160921-02X-0,319-1,000	---	---	---	---	---	---	---
3,000,000	1,000.00	3.38	Πργμ/Πργμ	15/02/2025	7	---	15/02	3.38	1	ΟΕΔ-ΣΤΘ-150225-07X-3,375-1,000	---	---	---	---	---	---	---
250,250	1,000.00	2.90	Πργμ/Πργμ	20/03/2023	4	---	20/03	2.90	1	ΟΕΔ-ΣΤΘ-200323-04X-2,900-1,000	---	---	---	---	---	---	---
964,000	1,000.00	3.25	Πργμ/Πργμ	20/03/2025	6	---	20/03	3.25	1	ΟΕΔ-ΣΤΘ-200325-06X-3,250-1,000	---	---	---	---	---	---	---
2,100,000	1,000.00	3.55	Πργμ/Πργμ	20/03/2026	7	---	20/03	3.55	1	ΟΕΔ-ΣΤΘ-200326-07X-3,550-1,000	---	---	---	---	---	---	---

Σημειώσεις Ομολόγων Ελλ. Δημοσίου

Ο Όγκος Συναλλαγών υπολογίζεται ως (Τεμάχια) * (Ονομαστική Τιμή). Η Αξία Συναλλαγών υπολογίζεται ως (Τεμάχια) * (Ονομαστική Τιμή) * (Τιμή %) + (Δεδουλευμένοι Τόκοι)

Η Αξία του τρέχοντος τοκομεριδίου για τις εκδόσεις Ονομαστικής Αξίας 0,01 ευρώ, αναφέρεται σε Ονομαστική Αξία 100 ευρώ.

FLR (= Floating Interest Rate) Ομόλογο Μεταβλητού Επιτοκίου.

[1] - Η Ημερομηνία Λήξης της τοκοφόρου περιόδου και η Ημερομηνία Πληρωμής του τοκομεριδίου.

Ομόλογα Ελληνικού Δημοσίου

Πλήθος Εισηγμ. Ομολογιών	Ονομ. αξία	Σημερινό επιτόκιο	Υπολογισμός Δεδουλευμένων	Ημερ/νία Λήξης [1]	Διάρκεια (έτη)	Σημείωση	Ημερομηνία Πληρ.	Αξία τρέχοντος	Μον. Διαπρ.	Ομόλογα Ελληνικού Δημοσίου	Κατωτ Τιμή	Ανωτ Τιμή	Τιμή κλεισ.	Προηγ. Κλείσιμο-ημ/νία	Όγκος	Αξία Συναλλαγών	Τελευταία εντολή Αγορ./ Πώλ. Ημερομηνία
5,500,000	1,000.00	1.50	Πργμ/Πργμ	18/06/2030	10	---	18/06	1.50	1	ΟΕΔ-ΣΤΘ-180630-10Χ-1,500-1,000	---	---	---	---	---	---	---
3,314,250	1,000.00	3.25	Πργμ/Πργμ	20/03/2050	30	---	20/03	3.25	1	ΟΕΔ-ΣΤΘ-200350-30Χ-3,250-1,000	---	---	---	---	---	---	---
2,000,000	1,000.00	2.00	Πργμ/Πργμ	22/04/2027	7	---	22/04	2.00	1	ΟΕΔ-ΣΤΘ-220427-07Χ-2,000-1,000	---	---	---	---	---	---	99.9000 A 22/04/2020
2,500,000	1,000.00	1.88	Πργμ/Πργμ	23/07/2026	7	---	23/07	1.88	1	ΟΕΔ-ΣΤΘ-230726-07Χ-1,875-1,000	---	---	---	---	---	---	---

Σημειώσεις Ομολόγων Ελλ. Δημοσίου

Ο Όγκος Συναλλαγών υπολογίζεται ως (Τεμάχια) * (Ονομαστική Τιμή). Η Αξία Συναλλαγών υπολογίζεται ως (Τεμάχια) * (Ονομαστική Τιμή) * (Τιμή %) + (Δεδουλευμένοι Τόκοι)

Η Αξία του τρέχοντος τοκομεριδίου για τις εκδόσεις Ονομαστικής Αξίας 0,01 ευρώ, αναφέρεται σε Ονομαστική Αξία 100 ευρώ.

FLR (= Floating Interest Rate) Ομόλογο Μεταβλητού Επιτοκίου.

[1] - Η Ημερομηνία Λήξης της τοκοφόρου περιόδου και η Ημερομηνία Πληρωμής του τοκομεριδίου.

Έντοκα Γραμμάτια & Zero Coupon Ομόλογα Ελληνικού Δημοσίου

Ημερ/νία	Διάρκειας 13 εβδομάδων									Διάρκειας 26 εβδομάδων									Διάρκειας 52 εβδομάδων								
	Ημερ/νία Λήξης	Αρχικό Επιτόκιο	Πλήθος Εισηγμένων	Όνομ/κή αξία	Τιμή έκδοσης	Τελευταία Τιμή	Συναλλαγή Ημερομηνία	Όγκος Συναλλαγών	Σημ.	Ημερ/νία Λήξης	Αρχικό Επιτόκιο	Πλήθος Εισηγμένων	Όνομ/κή αξία	Τιμή έκδοσης	Τελευταία Τιμή	Συναλλαγή Ημερομηνία	Όγκος Συναλλαγών	Σημ.	Ημερ/νία Λήξης	Αρχικό Επιτόκιο	Πλήθος Εισηγμένων	Όνομ/κή αξία	Τιμή έκδοσης	Τελευταία Τιμή	Συναλλαγή Ημερομηνία	Όγκος Συναλλαγών	Σημ.
13/03/2020	---	---	---	---	---	---	---	---	---	---	---	---	---	---	---	---	---	---	12/03/2021	0.24	600,000	1,000.00	1,000.00	---	---	---	---
12/06/2020	---	---	---	---	---	---	---	---	---	---	---	---	---	---	---	---	---	---	11/06/2021	0.25	1,600,000	1,000.00	997.49	---	---	---	---
11/09/2020	---	---	---	---	---	---	---	---	---	---	---	---	---	---	---	---	---	---	10/09/2021	0.00	1,000,000	1,000.00	1,000.00	---	---	---	---

Ημερήσιο Δελτίο Τιμών

Έτος: 142 Αύξων Αριθμός Συνεδρίασης: 1

Ενότητα 5: Ομόλογα Ελληνικού Δημοσίου Διαπραγματεύσιμα με τη Μέθοδο Εκφώνησης - Αντιφώνησης

Δευτέρα, 4 Ιανουαρίου, 2021

Ομόλογα σε Κυκλοφορία	Νόμισμα / Ελάχιστη διαπραγ.	Ημερομηνία Πληρ.	Αξία τρέχοντος τοκομεριδίου	Σημείωση	Τοκομερίδιο	Μονάδα διαπίσης	Ημερ/νία Έκδοσης	Διάρκεια (έτη)	Σημερινό επιτόκιο	Υ.Δ.Τ σε	Ομόλογα	Τελευταία τιμή προηγ.	Τελευτ. Εκφ. Τιμή	τοις μετρητοίς (€) Αγορ. / Πώλ Ημερομηνία	Συναλλαγές σε τμχ	Ελάχιστο ζωής	Μέγιστο ζωής		
0	GBP / 10	01/12	0.25	---	64	1	01/12/1928	100	2.5	360	Ε.Κ.Τ.Ε.	---	---	---	---	---	---		
103,746	GBP / 10	01/12	0.25	---	62	1	01/12/1930	98	2.5	360	Ε.Κ.Τ.Ε. σειρά	2.27	05/02/1996	2.27	Π	05/02/1996	---	2.27	2.27

Νομικών Προσώπων και Εταιρειών σε Συνάλλαγμα και Ευρο

Σημειώσεις Ομολόγων Ελλ. Δημοσίου

Υ.Δ.Τ: Υπολογισμός Δεδουλευμένων Τόκων.

FLR (= Floating Interest Rate) Ομόλογο Μεταβλητού Επιτοκίου.

Η ελάχιστη διαπραγματεύσιμη Ονομαστική Αξία για όλους τους Άυλους Τίτλους του Δημοσίου είναι τα 100 Ευρώ.

(μφρ-0)

Πίνακας Μελών Χρηματιστηρίου Αθηνών και Μελών ΕΤ.ΕΚ.

Επωνυμία	Διεύθυνση	Τηλέφωνο	Φαξ	Αγορά Μετοχών			Αγορά Παραγώγων		Μέλη ΕΤ.ΕΚ.	
				Μέλος Αγοράς	Μέλος εξ Αποστάσεως	Ειδικός Διαπρήτης	Διαπρήτης	Ειδικός Διαπρήτης	Γενικό Εκκαθιστικό	Άμεσο Εκκαθιστικό
AEONIC SECURITIES C.I.F. P.L.C.	ΛΑΪΟΥ 6, ΓΡ. 301B, ANNA COURT ,	35725337600		a	a					
ALPHA ΤΡΑΠΕΖΑ Α.Ε.	ΛΕΩΦ. ΑΘΗΝΩΝ 103, ΑΘΗΝΑ	+30 2103436820	210-3436270						a	
	ΣΤΑΔΙΟΥ 40, ΑΘΗΝΑ	(210)-3260000	(210)-3264116							
		(210)-3265546	(210)-3265811							
ARGUS STOCKBROKERS LTD	25 ΛΕΩΦΟΡΟΣ ΔΗΜΟΣΘΕΝΗ ΣΕΒΕΡΗ 25 ,	0035722717000		a	a		a			
ATLANTIC SECURITIES LTD	ΠΡΟΔΡΟΜΟΥ 37 37,	0035722445400		a	a					
ΑΧΟΝ ΧΡΗΜΑΤΙΣΤΗΡΙΑΚΗ Α.Ε.Π.Ε.Υ.	ΣΤΑΔΙΟΥ 48 48, ΑΘΗΝΑ	2103363800		a			a			
ΒΕΤΑ ΧΡΗΜΑΤΙΣΤΗΡΙΑΚΗ Α.Ε.Π.Ε.Υ.	Λ.ΑΛΕΞΑΝΔΡΑΣ 29 29 , ΑΘΗΝΑ	2106478930		a		a				a
BNP PARIBAS SECURITIES SERVICES	ΛΑΜΨΑΚΟΥ 2 2, ΑΘΗΝΑ	2107468500							a	
BOFA SECURITIES EUROPE SA	112 AVENUE KL?BER 75116 ,	+33 153655555		a	a					
CAPITAL ΑΧΕΠΕΥ	ΜΗΤΡΟΠΟΛΕΩΣ 58 58, ΑΘΗΝΑ	2103369700		a			a			
CFS ΧΡΗΜΑΤΙΣΤΗΡΙΑΚΗ Α.Ε.Π.Ε.Υ.	ΠΑΠΑΡΡΗΓΟΠΟΥΛΟΥ 3 3, ΑΘΗΝΑ	2103360800		a						
CITIGROUP GLOBAL MARKETS EUROPE AG	REUTERWEG 16 FRANKFURT 16,	+49 691366-0		a	a					
CITIGROUP GLOBAL MARKETS LIMITED	33 CANADA SQUARE -CANARY WHARF 1,	+44 02079864000		a						
CREDIT SUISSE SECURITIES (EUROPE) LIMITED	ONE CABOT SQUARE 1 , LONDON	+44 2078888888		a						
CREDIT SUISSE SECURITIES SOCIEDAD DE VALORES SA	CALLE AYALA 42, 3A PLANTA-B MADRID ,	+34917916000		a	a					
DEUTSCHE BANK AG	GREAT WINCHESTER STREET 1 , LONDON	+44 20 754 54209	00441133361437		a					
EUROBANK EQUITIES Α.Ε.Π.Ε.Υ.	ΦΙΛΕΛΛΗΝΩΝ 10 & ΞΕΝΟΦΩΝΤΟΣ 13 , ΑΘΗΝΑ	2103720425		a		a	a			a
EUROCORP Α.Ε.Π.Ε.Υ.	ΠΛ.ΦΙΛΙΚΗΣ ΕΤΑΙΡΕΙΑΣ 14 14, ΑΘΗΝΑ	2107263600		a			a			a
EUROTRUST ΧΡΗΜΑΤΙΣΤΗΡΙΑΚΗ Α.Ε.Π.Ε.Υ.	ΣΕΒΑΣΤΟΥΠΟΛΕΩΣ 113 113, ΑΘΗΝΑ	2103363100		a						
EUROXX ΧΡΗΜΑΤΙΣΤΗΡΙΑΚΗ Α.Ε.Π.Ε.Υ.	ΠΑΛΑΙΟΛΟΓΟΥ 7, ΧΑΛΑΝΔΡΙ	+30 2106879400	210-6879401				a	a		a
	ΠΑΛΑΙΟΛΟΓΟΥ 7, ΧΑΛΑΝΔΡΙ	(210)-6879400	(210)-6879401							
GLOBAL CAPITAL SECURITIES & FINANCIAL SERVICES LTD	Λ.ΑΡΧΙΕΠΙΣΚΟΠΟΥ ΜΑΚΑΡΙΟΥ Γ50 50,	0035722710710		a	a					
HSBC CONTINENTAL EUROPE	Λ.ΜΕΣΣΟΓΕΙΩΝ 109-111 109-111,	2106960000							a	
INDEX ΧΡΗΜΑΤΙΣΤΗΡΙΑΚΗ Α.Ε.Π.Ε.Υ.	ΔΡΑΓΑΤΣΑΝΙΟΥ 6 6, ΑΘΗΝΑ	2103213920		a						
LAIKI FINANCIAL SERVICES LTD	ΛΕΩΦ. ΒΥΡΩΝΟΣ 26, ΛΕΥΚΩΣΙΑ ΚΥΠΡΟΥ	357 22367367	357 22718567		a					
MEGA EQUITY SECURITIES & FINANCIAL SERVICES PUBLIC LTD	ΛΕΩΦ.ΓΡΙΒΑ ΔΙΓΕΝΗ 42-44 42-44,	0035722711711		a	a		a			
MERIT ΧΡΗΜΑΤΙΣΤΗΡΙΑΚΗ Α.Ε.Π.Ε.Υ.	ΣΟΦΟΚΛΕΟΥΣ 5 5, ΑΘΗΝΑ	2103671880		a		a				a
MERRILL LYNCH INTERNATIONAL	2 KING EDWARD STREET 2 , LONDON	+44 20276281000		a						
NUNTIUS ΧΡΗΜΑΤΙΣΤΗΡΙΑΚΗ Α.Ε.Π.Ε.Υ.	ΔΡΑΓΑΤΣΑΝΙΟΥ 6 6, ΑΘΗΝΑ	2103350599		a						
ONE PLUS CAPITAL LIMITED	75 PRODRΟΜΟΥ AVENUE NICOSIA 1307 ,	35722873760		a	a					
PROCHOICE CHRIMATISTIRIAKI LTD	ΛΕΩΦ ΣΠΥΡΟΥ ΚΥΠΡΙΑΝΟΥ 57, ΑΚΙΝΗΤΑ Φ 57,	035724661192		a	a					
SHARELINK SECURITIES & FINANCIAL SERVICES LTD	HOUSE-ΘΕΟΤΟΚΗ 6 ΜΕΓΑΡΟ ΕΛΛΗΝΑ 6 ,	+357 22554200		a	a		a			

Πίνακας Μελών Χρηματιστηρίου Αθηνών και Μελών ΕΤ.ΕΚ.

Επωνυμία	Διεύθυνση	Τηλέφωνο	Φαξ	Αγορά Μετοχών			Αγορά Παραγώγων		Μέλη ΕΤ.ΕΚ.	
				Μέλος Αγοράς	Μέλος εξ Αποστάσεως	Ειδικός Διαπρήτης	Διαπρήτης	Ειδικός Διαπρήτης	Γενικό Εκκαθιστικό	Άμεσο Εκκαθιστικό
SOCIETE GENERALE S.A.	17 COURS VALMY, CEDEX ,	+157290504		a	a		a			
SOLIDUS SECURITIES Α.Ε.Π.Ε.Υ.	ΛΟΥΙΖΗΣ ΡΙΑΝΚΟΥΡ 64 64, ΑΘΗΝΑ	2106900600		a			a			a
THE CYPRUS INVESTMENT & SECURITIES CORPORATION LTD	ΛΕΩΦ. ΚΥΡΗΝΕΙΑΣ 154,	0035722121700		a	a					
UBS EUROPE SE	OPERNTURM, BOCKENHEIMER LANDSTRASSE 2-4 ,	496921790		a	a					
UBS LIMITED	FINSBURY AVENUE 1 , LONDON	+44 2075687135			a					
Α. ΣΑΡΡΗΣ ΧΡΗΜΑΤΙΣΤΗΡΙΑΚΗ Α.Ε.Π.Ε.Υ.	ΔΡΑΓΑΤΣΑΝΙΟΥ 6 6, ΑΘΗΝΑ	2103367700		a						
ΑΛΦΑ FINANCE ΔΕΠΕΥ	ΜΕΡΛΙΝ 5 5, ΑΘΗΝΑ	2103677400		a		a	a	a		a
Γ. Α. ΠΕΡΒΑΝΑΣ ΧΡΗΜΑΤΙΣΤΗΡΙΑΚΗ Α.Ε.Π.Ε.Υ	ΣΟΦΟΚΛΕΟΥΣ 7-9 7-9, ΑΘΗΝΑ	2103727200		a						
ΔΥΝΑΜΙΚΗ ΧΡΗΜΑΤΙΣΤΗΡΙΑΚΗ Α.Ε.Π.Ε.Υ	ΤΡΑΛΛΕΩΝ 2 & Λ.ΣΥΓΓΡΟΥ 223 , ΝΕΑ ΣΜΥΡΝΗ	2103677700		a			a			a
ΕΘΝΙΚΗ ΤΡΑΠΕΖΑ ΤΗΣ ΕΛΛΑΔΟΣ Α.Ε.	ΑΙΟΛΟΥ 86, ΑΘΗΝΑ	(210)-3341000	(210)-3228187	a		a	a		a	
	ΑΚΑΔΗΜΙΑΣ 68, ΑΘΗΝΑ	(210)-3328817	(210)-3328678							
ΕΘΝΙΚΗ ΧΡΗΜΑΤΙΣΤΗΡΙΑΚΗ Α.Ε.Π.Ε.Υ.	ΛΕΩΦ. ΚΗΦΙΣΙΑΣ 66 (ΚΤΗΡΙΟ Α) 66, ΜΑΡΟΥΣΙ	2103328784		a		a	a	a		
ΕΛΛΗΝΙΚΗ ΤΡΑΠΕΖΑ (ΕΠΕΝΔΥΣΕΙΣ) ΛΤΔ	ΛΕΩΦ.ΚΥΡΙΑΚΟΥ ΜΑΤΣΗ 31 - ΤΘ 24747 , ΛΕΥΚΩΣΙΑ ΚΥΠΡΟΥ	+357 22500100	357 22500110		a					
ΕΛΛΗΝΟΑΜΕΡΙΚΑΝΙΚΗ ΧΡΗΜΑΤΙΣΤΗΡΙΑΚΗ ΔΕΠΕΥ	ΑΝΔΡΕΑ ΠΑΠΑΝΔΡΕΟΥ 27 27, ΜΑΡΟΥΣΙ	2103311100		a		a	a			a
Ι. Χ. ΜΑΥΡΙΚΗΣ ΧΡΗΜΑΤΙΣΤΗΡΙΑΚΗ Α.Ε.Π.Ε.Υ	ΣΟΦΟΚΛΕΟΥΣ 5 5, ΑΘΗΝΑ	2103216730		a						
ΚΑΠΠΑ ΧΡΗΜΑΤΙΣΤΗΡΙΑΚΗ Α.Ε.Π.Ε.Υ.	ΒΑΛΛΑΩΡΙΤΟΥ 15 15, ΑΘΗΝΑ	2103678600		a			a			
ΚΑΡΑΜΑΝΟΦ ΧΡΗΜΑΤΙΣΤΗΡΙΑΚΗ Α.Ε.Π.Ε.Υ.	ΠΛ.ΑΓ.ΘΕΟΔΩΡΩΝ 2 2, ΑΘΗΝΑ	2103212947		a						
ΚΥΚΛΟΣ ΧΡΗΜΑΤΙΣΤΗΡΙΑΚΗ Α.Ε.Π.Ε.Υ.	ΠΑΝΕΠΙΣΤΗΜΙΟΥ 39 39, ΑΘΗΝΑ	2103364300		a			a			a
ΛΕΩΝ ΔΕΠΟΛΑΣ ΧΡΗΜΑΤΙΣΤΗΡΙΑΚΗ Α.Ε.Π.Ε.Υ.	ΧΡΗΣΤΟΥ ΛΑΔΑ 1 1, ΑΘΗΝΑ	2103213276 -28		a		a	a			
Ν. ΧΡΥΣΟΧΟΙΔΗΣ ΧΡΗΜΑΤΙΣΤΗΡΙΑΚΗ Α.Ε.Π.Ε.Υ	ΣΟΦΟΚΛΕΟΥΣ 7-9 7-9, ΑΘΗΝΑ	2103213913		a			a			a
ΠΑΝΤΕΛΑΚΗΣ ΧΡΗΜΑΤΙΣΤΗΡΙΑΚΗ Α.Ε.Π.Ε.Υ	ΕΘΝΙΚΗΣ ΑΝΤΙΣΤΑΣΕΩΣ 57, ΚΤΙΡΙΟ Β 57, ΧΑΛΑΝΔΡΙ	2106965000		a		a	a	a		
ΠΕΙΡΑΙΩΣ Α.Ε.Π.Ε.Υ.	ΣΤΑΔΙΟΥ 10 10, ΑΘΗΝΑ	2103354100		a		a	a	a		a
ΠΗΓΑΣΟΣ ΧΡΗΜΑΤΙΣΤΗΡΙΑΚΗ Α.Ε.Π.Ε.Υ.	ΒΑΛΛΑΩΡΙΤΟΥ 17 & ΑΜΕΡΙΚΗΣ 17 , ΑΘΗΝΑ	2103670700		a			a			
ΣΤ. ΕΜ. ΛΑΥΡΕΝΤΑΚΗΣ ΧΡΗΜΑΤΙΣΤΗΡΙΑΚΗ Α.Ε.Π.Ε.Υ.	ΣΟΦΟΚΛΕΟΥΣ 7-9 7-9, ΑΘΗΝΑ	2103213336		a			a			
ΤΡΑΠΕΖΑ EUROBANK ΑΕ	ΟΘΩΝΟΣ 8 , ΑΘΗΝΑ	2103337000							a	
ΤΡΑΠΕΖΑ ΟΡΤΙΜΑ BANK Α.Ε.	ΑΙΓΙΑΛΕΙΑΣ 32 & ΠΑΡΑΔΕΙΣΟΥ 32 , ΜΑΡΟΥΣΙ	2108173111		a		a	a	a	a	
ΤΡΑΠΕΖΑ ΠΕΙΡΑΙΩΣ ΑΝΩΝΥΜΗ ΕΤΑΙΡΕΙΑ	ΑΜΕΡΙΚΗΣ 4 , ΑΘΗΝΑ	2103335000		a			a		a	

Πίνακας Μετοχών Υπό Ειδική Διαπραγμάτευση

Χρεόγραφο	Κατηγορία Διαπραγμάτευσης
Ειδικός Διαπραγματευτής	Εναρξη Ειδικής Διαπραγμάτευσης
MLS ΠΛΗΡΟΦΟΡΙΚΗ (ΚΟ)	Κατάσταση σε Αναστολή
ΠΕΙΡΑΙΩΣ Α.Ε.Π.Ε.Υ.	01/08/2019
ALPHA ETF FTSE Athex Large Cap	Διαπραγματεύσιμα Αμοιβαία Κεφάλαια (Δ.Α.Κ.)
ΑΛΦΑ FINANCE ΑΕΠΕΥ	02/01/1900
ΕΘΝΙΚΗ ΧΡΗΜΑΤΙΣΤΗΡΙΑΚΗ Α.Ε.Π.Ε.Υ.	02/01/1900
A.S. COMPANY (ΚΟ)	Κύρια Αγορά
EUROBANK EQUITIES Α.Ε.Π.Ε.Υ.	01/04/2019
ALPHA BANK (ΚΟ)	Κύρια Αγορά
EUROBANK EQUITIES Α.Ε.Π.Ε.Υ.	22/10/2006
MERIT ΧΡΗΜΑΤΙΣΤΗΡΙΑΚΗ Α.Ε.Π.Ε.Υ.	03/09/2012
ΑΛΦΑ FINANCE ΑΕΠΕΥ	29/02/2016
ΕΘΝΙΚΗ ΧΡΗΜΑΤΙΣΤΗΡΙΑΚΗ Α.Ε.Π.Ε.Υ.	02/01/1900
ΕΛΛΗΝΟΑΜΕΡΙΚΑΝΙΚΗ ΧΡΗΜΑΤΙΣΤΗΡΙΑΚΗ ΑΕΠΕΥ	25/07/2014
ΛΕΩΝ ΔΕΠΟΛΑΣ ΧΡΗΜΑΤΙΣΤΗΡΙΑΚΗ Α.Ε.Π.Ε.Υ.	04/01/2016
ΠΕΙΡΑΙΩΣ Α.Ε.Π.Ε.Υ.	28/05/2009
ΑΤΤΙΣΑ ΣΥΜΜΕΤΟΧΩΝ (ΚΟ)	Κύρια Αγορά
ΕΛΛΗΝΟΑΜΕΡΙΚΑΝΙΚΗ ΧΡΗΜΑΤΙΣΤΗΡΙΑΚΗ ΑΕΠΕΥ	28/12/2017
ΑΤΤΙΣΑ BANK Α.Τ.Ε. (ΚΟ)	Κύρια Αγορά
EUROBANK EQUITIES Α.Ε.Π.Ε.Υ.	11/11/2019
EUROXX ΧΡΗΜΑΤΙΣΤΗΡΙΑΚΗ Α.Ε.Π.Ε.Υ.	22/01/2016
ΠΕΙΡΑΙΩΣ Α.Ε.Π.Ε.Υ.	20/09/2017
AUTOHELLAS (ΚΟ)	Κύρια Αγορά
EUROXX ΧΡΗΜΑΤΙΣΤΗΡΙΑΚΗ Α.Ε.Π.Ε.Υ.	02/07/2018
ΑΛΦΑ FINANCE ΑΕΠΕΥ	01/07/2019
AVE (ΚΟ)	Κύρια Αγορά
EUROXX ΧΡΗΜΑΤΙΣΤΗΡΙΑΚΗ Α.Ε.Π.Ε.Υ.	05/06/2020
BRIQ PROPERTIES (ΚΟ)	Κύρια Αγορά
EUROBANK EQUITIES Α.Ε.Π.Ε.Υ.	09/09/2019
BYTE COMPUTER (ΚΟ)	Κύρια Αγορά
MERIT ΧΡΗΜΑΤΙΣΤΗΡΙΑΚΗ Α.Ε.Π.Ε.Υ.	04/08/2008
CENERGY HOLDINGS (ΚΑ)	Κύρια Αγορά
EUROBANK EQUITIES Α.Ε.Π.Ε.Υ.	02/01/2016
ΑΛΦΑ FINANCE ΑΕΠΕΥ	02/01/2016
CNL CAPITAL (ΚΟ)	Κύρια Αγορά
MERIT ΧΡΗΜΑΤΙΣΤΗΡΙΑΚΗ Α.Ε.Π.Ε.Υ.	01/10/2018
COCA-COLA HBC AG (ΚΟ)	Κύρια Αγορά
ΕΘΝΙΚΗ ΧΡΗΜΑΤΙΣΤΗΡΙΑΚΗ Α.Ε.Π.Ε.Υ.	02/01/1900
ΠΕΙΡΑΙΩΣ Α.Ε.Π.Ε.Υ.	04/05/2015
EUROBANK HOLDINGS (ΚΟ)	Κύρια Αγορά
EUROBANK EQUITIES Α.Ε.Π.Ε.Υ.	01/06/2012
MERIT ΧΡΗΜΑΤΙΣΤΗΡΙΑΚΗ Α.Ε.Π.Ε.Υ.	06/11/2017
ΑΛΦΑ FINANCE ΑΕΠΕΥ	09/01/2006
ΕΘΝΙΚΗ ΧΡΗΜΑΤΙΣΤΗΡΙΑΚΗ Α.Ε.Π.Ε.Υ.	02/01/1900
ΕΛΛΗΝΟΑΜΕΡΙΚΑΝΙΚΗ ΧΡΗΜΑΤΙΣΤΗΡΙΑΚΗ ΑΕΠΕΥ	25/07/2014
ΛΕΩΝ ΔΕΠΟΛΑΣ ΧΡΗΜΑΤΙΣΤΗΡΙΑΚΗ Α.Ε.Π.Ε.Υ.	30/11/2018
ΠΕΙΡΑΙΩΣ Α.Ε.Π.Ε.Υ.	28/09/2009
FOURLIS ΣΥΜΜΕΤΟΧΩΝ (ΚΟ)	Κύρια Αγορά
EUROBANK EQUITIES Α.Ε.Π.Ε.Υ.	01/12/2016
ΠΕΙΡΑΙΩΣ Α.Ε.Π.Ε.Υ.	06/03/2017
INTERCONTINENTAL (ΚΟ)	Κύρια Αγορά
ΛΕΩΝ ΔΕΠΟΛΑΣ ΧΡΗΜΑΤΙΣΤΗΡΙΑΚΗ Α.Ε.Π.Ε.Υ.	03/06/2019
INTRACOM HOLDINGS (ΚΟ)	Κύρια Αγορά
ΛΕΩΝ ΔΕΠΟΛΑΣ ΧΡΗΜΑΤΙΣΤΗΡΙΑΚΗ Α.Ε.Π.Ε.Υ.	08/10/2018
JUMBO (ΚΟ)	Κύρια Αγορά
EUROBANK EQUITIES Α.Ε.Π.Ε.Υ.	25/05/2020
MERIT ΧΡΗΜΑΤΙΣΤΗΡΙΑΚΗ Α.Ε.Π.Ε.Υ.	06/11/2017
ΠΕΙΡΑΙΩΣ Α.Ε.Π.Ε.Υ.	06/03/2017
LAMDA DEVELOPMENT(ΚΟ)	Κύρια Αγορά
EUROBANK EQUITIES Α.Ε.Π.Ε.Υ.	08/12/2014
ΠΑΝΤΕΛΑΚΗΣ ΧΡΗΜΑΤΙΣΤΗΡΙΑΚΗ Α.Ε.Π.Ε.Υ.	06/11/2017
ΠΕΙΡΑΙΩΣ Α.Ε.Π.Ε.Υ.	29/06/2017
MARFIN INVESTMENT GROUP (ΚΟ)	Κύρια Αγορά
EUROBANK EQUITIES Α.Ε.Π.Ε.Υ.	23/03/2015
ΠΕΙΡΑΙΩΣ Α.Ε.Π.Ε.Υ.	02/02/2009
PROFILE (ΚΟ)	Κύρια Αγορά
ΠΑΝΤΕΛΑΚΗΣ ΧΡΗΜΑΤΙΣΤΗΡΙΑΚΗ Α.Ε.Π.Ε.Υ.	01/07/2019
QUEST ΣΥΜΜΕΤΟΧΩΝ (ΚΟ)	Κύρια Αγορά
ΒΕΤΑ ΧΡΗΜΑΤΙΣΤΗΡΙΑΚΗ Α.Ε.Π.Ε.Υ.	26/03/2018
EUROBANK EQUITIES Α.Ε.Π.Ε.Υ.	28/01/2019

Πίνακας Μετοχών Υπό Ειδική Διαπραγμάτευση

Χρεόγραφο	Κατηγορία Διαπραγμάτευσης
Ειδικός Διαπραγματευτής	Έναρξη Ειδικής Διαπραγμάτευσης
ΤΙΤΑΝ CEMENT (ΚΑ)	Κύρια Αγορά
EUROBANK EQUITIES Α.Ε.Π.Ε.Υ.	06/11/2019
ΝΙΟΗΛCO SA/ΝV (ΚΑ)	Κύρια Αγορά
EUROBANK EQUITIES Α.Ε.Π.Ε.Υ.	04/03/2014
MERIT ΧΡΗΜΑΤΙΣΤΗΡΙΑΚΗ Α.Ε.Π.Ε.Υ.	17/03/2014
ΑΛΦΑ FINANCE ΑΕΠΕΥ	11/03/2008
ΑΒΑΞ Α.Ε. (ΚΟ)	Κύρια Αγορά
EUROBANK EQUITIES Α.Ε.Π.Ε.Υ.	14/12/2015
ΑΔΜΗΕ ΣΥΜΜΕΤΟΧΩΝ Α.Ε. (ΚΟ)	Κύρια Αγορά
ΕΛΛΗΝΟΑΜΕΡΙΚΑΝΙΚΗ ΧΡΗΜΑΤΙΣΤΗΡΙΑΚΗ ΑΕΠΕΥ	09/03/2020
ΠΕΙΡΑΙΩΣ Α.Ε.Π.Ε.Υ.	29/06/2017
ΑΕΡΟΠΟΡΙΑ ΑΙΓΑΙΟΥ (ΚΟ)	Κύρια Αγορά
EUROBANK EQUITIES Α.Ε.Π.Ε.Υ.	22/09/2020
ΓΕΚ ΤΕΡΝΑ (ΚΟ)	Κύρια Αγορά
ΠΕΙΡΑΙΩΣ Α.Ε.Π.Ε.Υ.	29/08/2019
ΔΕΗ (ΚΟ)	Κύρια Αγορά
EUROBANK EQUITIES Α.Ε.Π.Ε.Υ.	22/10/2006
MERIT ΧΡΗΜΑΤΙΣΤΗΡΙΑΚΗ Α.Ε.Π.Ε.Υ.	06/11/2017
ΑΛΦΑ FINANCE ΑΕΠΕΥ	09/01/2006
ΕΘΝΙΚΗ ΧΡΗΜΑΤΙΣΤΗΡΙΑΚΗ Α.Ε.Π.Ε.Υ.	02/01/1900
ΕΛΛΗΝΟΑΜΕΡΙΚΑΝΙΚΗ ΧΡΗΜΑΤΙΣΤΗΡΙΑΚΗ ΑΕΠΕΥ	01/09/2014
ΠΕΙΡΑΙΩΣ Α.Ε.Π.Ε.Υ.	28/09/2009
ΕΘΝΙΚΗ ΤΡΑΠΕΖΑ (ΚΟ)	Κύρια Αγορά
EUROBANK EQUITIES Α.Ε.Π.Ε.Υ.	22/10/2006
MERIT ΧΡΗΜΑΤΙΣΤΗΡΙΑΚΗ Α.Ε.Π.Ε.Υ.	03/09/2012
ΑΛΦΑ FINANCE ΑΕΠΕΥ	09/01/2006
ΕΘΝΙΚΗ ΧΡΗΜΑΤΙΣΤΗΡΙΑΚΗ Α.Ε.Π.Ε.Υ.	02/01/1900
ΕΛΛΗΝΟΑΜΕΡΙΚΑΝΙΚΗ ΧΡΗΜΑΤΙΣΤΗΡΙΑΚΗ ΑΕΠΕΥ	25/07/2014
ΛΕΩΝ ΔΕΠΟΛΑΣ ΧΡΗΜΑΤΙΣΤΗΡΙΑΚΗ Α.Ε.Π.Ε.Υ.	20/05/2015
ΠΕΙΡΑΙΩΣ Α.Ε.Π.Ε.Υ.	08/09/2008
ΕΚΤΕΡ (ΚΟ)	Κύρια Αγορά
EUROBANK EQUITIES Α.Ε.Π.Ε.Υ.	16/10/2017
ΛΕΩΝ ΔΕΠΟΛΑΣ ΧΡΗΜΑΤΙΣΤΗΡΙΑΚΗ Α.Ε.Π.Ε.Υ.	21/05/2018
ΕΛΑΣΤΡΟΝ (ΚΟ)	Κύρια Αγορά
ΛΕΩΝ ΔΕΠΟΛΑΣ ΧΡΗΜΑΤΙΣΤΗΡΙΑΚΗ Α.Ε.Π.Ε.Υ.	20/02/2017
ΕΛΒΑΛΧΑΛΚΟΡ (ΚΟ)	Κύρια Αγορά
EUROBANK EQUITIES Α.Ε.Π.Ε.Υ.	07/05/2018
ΑΛΦΑ FINANCE ΑΕΠΕΥ	07/05/2018
ΕΛΒΕ Α.Β.Ε.Ε. (ΚΟ)	Κύρια Αγορά
ΛΕΩΝ ΔΕΠΟΛΑΣ ΧΡΗΜΑΤΙΣΤΗΡΙΑΚΗ Α.Ε.Π.Ε.Υ.	02/11/2020
ΕΛΛΑΚΤΩΡ (ΚΟ)	Κύρια Αγορά
EUROBANK EQUITIES Α.Ε.Π.Ε.Υ.	01/06/2012
EUROXX ΧΡΗΜΑΤΙΣΤΗΡΙΑΚΗ Α.Ε.Π.Ε.Υ.	24/09/2018
ΑΛΦΑ FINANCE ΑΕΠΕΥ	18/03/2019
ΕΘΝΙΚΗ ΧΡΗΜΑΤΙΣΤΗΡΙΑΚΗ Α.Ε.Π.Ε.Υ.	02/01/1900
ΠΕΙΡΑΙΩΣ Α.Ε.Π.Ε.Υ.	22/10/2018
ΕΛΛΗΝ ΧΡΗΜΑΤΙΣΤΗΡΙΑ Χ.Α. (ΚΟ)	Κύρια Αγορά
ΕΘΝΙΚΗ ΧΡΗΜΑΤΙΣΤΗΡΙΑΚΗ Α.Ε.Π.Ε.Υ.	02/01/1900
ΕΛΛΗΝΟΑΜΕΡΙΚΑΝΙΚΗ ΧΡΗΜΑΤΙΣΤΗΡΙΑΚΗ ΑΕΠΕΥ	01/09/2014
ΠΕΙΡΑΙΩΣ Α.Ε.Π.Ε.Υ.	04/05/2015
ΕΛΛΗΝΙΚΑ ΠΕΤΡΕΛΑΙΑ (ΚΟ)	Κύρια Αγορά
ΕΛΛΗΝΟΑΜΕΡΙΚΑΝΙΚΗ ΧΡΗΜΑΤΙΣΤΗΡΙΑΚΗ ΑΕΠΕΥ	14/09/2015
ΠΕΙΡΑΙΩΣ Α.Ε.Π.Ε.Υ.	20/03/2017
ΕΛΤΟΝ (ΚΟ)	Κύρια Αγορά
ΒΕΤΑ ΧΡΗΜΑΤΙΣΤΗΡΙΑΚΗ Α.Ε.Π.Ε.Υ.	03/09/2012
ΛΕΩΝ ΔΕΠΟΛΑΣ ΧΡΗΜΑΤΙΣΤΗΡΙΑΚΗ Α.Ε.Π.Ε.Υ.	01/04/2019
ΕΝΤΕΡΣΟΦΤ (ΚΟ)	Κύρια Αγορά
EUROBANK EQUITIES Α.Ε.Π.Ε.Υ.	22/06/2020
ΕΥΔΑΠ (ΚΟ)	Κύρια Αγορά
EUROBANK EQUITIES Α.Ε.Π.Ε.Υ.	10/06/2019
ΑΛΦΑ FINANCE ΑΕΠΕΥ	27/01/2020
ΕΥΡΩΠΑΪΚΗ ΠΙΣΤΗ (ΚΟ)	Κύρια Αγορά
ΠΑΝΤΕΛΑΚΗΣ ΧΡΗΜΑΤΙΣΤΗΡΙΑΚΗ Α.Ε.Π.Ε.Υ.	15/07/2019
ΙΚΤΙΝΟΣ ΕΛΛΑΣ (ΚΟ)	Κύρια Αγορά
EUROBANK EQUITIES Α.Ε.Π.Ε.Υ.	25/02/2019
ΑΛΦΑ FINANCE ΑΕΠΕΥ	01/04/2019
ΕΘΝΙΚΗ ΧΡΗΜΑΤΙΣΤΗΡΙΑΚΗ Α.Ε.Π.Ε.Υ.	02/01/1900
ΚΑΡΑΜΟΛΕΓΓΟΣ (ΚΟ)	Κύρια Αγορά
EUROXX ΧΡΗΜΑΤΙΣΤΗΡΙΑΚΗ Α.Ε.Π.Ε.Υ.	04/10/2019

Πίνακας Μετοχών Υπό Ειδική Διαπραγμάτευση

Χρεόγραφο	Κατηγορία Διαπραγμάτευσης
Ειδικός Διαπραγματευτής	Έναρξη Ειδικής Διαπραγμάτευσης
ΚΛΟΥΚΙΝΑΣ - ΛΑΠΠΑΣ (ΚΟ)	Κύρια Αγορά
ΒΕΤΑ ΧΡΗΜΑΤΙΣΤΗΡΙΑΚΗ Α.Ε.Π.Ε.Υ.	22/09/2014
ΚΡΙ - ΚΡΙ (ΚΟ)	Κύρια Αγορά
ΕΥΡΟΒΑΝΚ ΕQUITIES Α.Ε.Π.Ε.Υ.	07/05/2018
ΛΕΩΝ ΔΕΠΟΛΑΣ ΧΡΗΜΑΤΙΣΤΗΡΙΑΚΗ Α.Ε.Π.Ε.Υ.	16/01/2017
ΛΑΜΨΑ (ΚΟ)	Κύρια Αγορά
ΛΕΩΝ ΔΕΠΟΛΑΣ ΧΡΗΜΑΤΙΣΤΗΡΙΑΚΗ Α.Ε.Π.Ε.Υ.	16/01/2017
ΜΟΤΟΡ ΟΪΛ (ΚΟ)	Κύρια Αγορά
ΕΥΡΟΒΑΝΚ ΕQUITIES Α.Ε.Π.Ε.Υ.	22/10/2006
MERIT ΧΡΗΜΑΤΙΣΤΗΡΙΑΚΗ Α.Ε.Π.Ε.Υ.	25/02/2019
ΕΘΝΙΚΗ ΧΡΗΜΑΤΙΣΤΗΡΙΑΚΗ Α.Ε.Π.Ε.Υ.	02/01/1900
ΕΛΛΗΝΟΑΜΕΡΙΚΑΝΙΚΗ ΧΡΗΜΑΤΙΣΤΗΡΙΑΚΗ ΑΕΠΕΥ	01/09/2014
ΛΕΩΝ ΔΕΠΟΛΑΣ ΧΡΗΜΑΤΙΣΤΗΡΙΑΚΗ Α.Ε.Π.Ε.Υ.	01/04/2019
ΠΕΙΡΑΙΩΣ Α.Ε.Π.Ε.Υ.	04/05/2015
ΜΥΤΙΛΗΝΑΙΟΣ (ΚΟ)	Κύρια Αγορά
ΕΥΡΟΒΑΝΚ ΕQUITIES Α.Ε.Π.Ε.Υ.	20/09/2017
MERIT ΧΡΗΜΑΤΙΣΤΗΡΙΑΚΗ Α.Ε.Π.Ε.Υ.	25/02/2019
ΑΛΦΑ FINANCE ΑΕΠΕΥ	15/04/2019
ΕΘΝΙΚΗ ΧΡΗΜΑΤΙΣΤΗΡΙΑΚΗ Α.Ε.Π.Ε.Υ.	02/01/1900
ΠΕΙΡΑΙΩΣ Α.Ε.Π.Ε.Υ.	04/05/2015
ΟΛΠ (ΚΟ)	Κύρια Αγορά
ΕΥΡΟΒΑΝΚ ΕQUITIES Α.Ε.Π.Ε.Υ.	06/02/2019
ΟΠΑΠ (ΚΟ)	Κύρια Αγορά
ΕΥΡΟΒΑΝΚ ΕQUITIES Α.Ε.Π.Ε.Υ.	22/10/2006
MERIT ΧΡΗΜΑΤΙΣΤΗΡΙΑΚΗ Α.Ε.Π.Ε.Υ.	20/03/2017
ΑΛΦΑ FINANCE ΑΕΠΕΥ	09/01/2006
ΕΘΝΙΚΗ ΧΡΗΜΑΤΙΣΤΗΡΙΑΚΗ Α.Ε.Π.Ε.Υ.	02/01/1900
ΕΛΛΗΝΟΑΜΕΡΙΚΑΝΙΚΗ ΧΡΗΜΑΤΙΣΤΗΡΙΑΚΗ ΑΕΠΕΥ	25/07/2014
ΠΕΙΡΑΙΩΣ Α.Ε.Π.Ε.Υ.	04/05/2015
ΟΤΕ (ΚΟ)	Κύρια Αγορά
ΕΥΡΟΒΑΝΚ ΕQUITIES Α.Ε.Π.Ε.Υ.	22/10/2006
MERIT ΧΡΗΜΑΤΙΣΤΗΡΙΑΚΗ Α.Ε.Π.Ε.Υ.	20/03/2017
ΑΛΦΑ FINANCE ΑΕΠΕΥ	09/01/2006
ΕΘΝΙΚΗ ΧΡΗΜΑΤΙΣΤΗΡΙΑΚΗ Α.Ε.Π.Ε.Υ.	02/01/1900
ΕΛΛΗΝΟΑΜΕΡΙΚΑΝΙΚΗ ΧΡΗΜΑΤΙΣΤΗΡΙΑΚΗ ΑΕΠΕΥ	25/07/2014
ΛΕΩΝ ΔΕΠΟΛΑΣ ΧΡΗΜΑΤΙΣΤΗΡΙΑΚΗ Α.Ε.Π.Ε.Υ.	20/04/2015
ΠΕΙΡΑΙΩΣ Α.Ε.Π.Ε.Υ.	08/09/2008
ΠΑΠΟΥΤΣΑΝΗΣ (ΚΟ)	Κύρια Αγορά
ΒΕΤΑ ΧΡΗΜΑΤΙΣΤΗΡΙΑΚΗ Α.Ε.Π.Ε.Υ.	25/11/2013
ΑΛΦΑ FINANCE ΑΕΠΕΥ	19/11/2018
ΠΕΙΡΑΙΩΣ ΤΡΑΠΕΖΑ (ΚΟ)	Κύρια Αγορά
ΕΥΡΟΒΑΝΚ ΕQUITIES Α.Ε.Π.Ε.Υ.	22/10/2006
ΕΥΡΟΧΧ ΧΡΗΜΑΤΙΣΤΗΡΙΑΚΗ Α.Ε.Π.Ε.Υ.	15/02/2016
MERIT ΧΡΗΜΑΤΙΣΤΗΡΙΑΚΗ Α.Ε.Π.Ε.Υ.	16/09/2013
ΑΛΦΑ FINANCE ΑΕΠΕΥ	15/04/2019
ΕΘΝΙΚΗ ΧΡΗΜΑΤΙΣΤΗΡΙΑΚΗ Α.Ε.Π.Ε.Υ.	02/01/1900
ΕΛΛΗΝΟΑΜΕΡΙΚΑΝΙΚΗ ΧΡΗΜΑΤΙΣΤΗΡΙΑΚΗ ΑΕΠΕΥ	25/07/2014
ΛΕΩΝ ΔΕΠΟΛΑΣ ΧΡΗΜΑΤΙΣΤΗΡΙΑΚΗ Α.Ε.Π.Ε.Υ.	30/11/2018
ΠΕΙΡΑΙΩΣ Α.Ε.Π.Ε.Υ.	16/02/2009
ΠΕΤΡΟΠΟΥΛΟΣ ΠΕΤΡΟΣ (ΚΟ)	Κύρια Αγορά
ΕΥΡΟΒΑΝΚ ΕQUITIES Α.Ε.Π.Ε.Υ.	01/04/2019
ΠΑΝΤΕΛΑΚΗΣ ΧΡΗΜΑΤΙΣΤΗΡΙΑΚΗ Α.Ε.Π.Ε.Υ.	16/03/2020
ΠΛΑΙΣΙΟ COMPUTERS (ΚΟ)	Κύρια Αγορά
ΕΥΡΟΒΑΝΚ ΕQUITIES Α.Ε.Π.Ε.Υ.	02/03/2015
ΠΛΑΣΤΙΚΑ ΘΡΑΚΗΣ (ΚΟ)	Κύρια Αγορά
ΕΥΡΟΒΑΝΚ ΕQUITIES Α.Ε.Π.Ε.Υ.	26/03/2018
ΑΛΦΑ FINANCE ΑΕΠΕΥ	26/03/2018
ΣΑΡΑΝΤΗΣ ΓΡ. (ΚΟ)	Κύρια Αγορά
ΒΕΤΑ ΧΡΗΜΑΤΙΣΤΗΡΙΑΚΗ Α.Ε.Π.Ε.Υ.	14/05/2012
ΕΥΡΟΒΑΝΚ ΕQUITIES Α.Ε.Π.Ε.Υ.	24/10/2016
ΣΠΥΡΟΥ ΑΓΡ. ΟΙΚ. (ΚΟ)	Κύρια Αγορά
ΕΥΡΟΒΑΝΚ ΕQUITIES Α.Ε.Π.Ε.Υ.	02/09/2019
ΤΕΡΝΑ ΕΝΕΡΓΕΙΑΚΗ (ΚΟ)	Κύρια Αγορά
ΠΕΙΡΑΙΩΣ Α.Ε.Π.Ε.Υ.	09/12/2019

Γνωστοποιήσεις Συναλλαγών - Κατάλογος Υπόχρεων Προσώπων

Ημερομηνία Υποβολής [1]	Επωνυμία	Λόγος Υποβολής [2]	Υπόχρεος	Ιδιότητα Υποχρέου	Σχέση με τον Υπόχρεο	Ημερομηνία Συναλλαγής	Αγορά	Όγκος Συναλλαγών	Αξία Συναλλαγών	Φύση Συναλλαγής [3]	Είδος Χρηματικού μέσου	Παρατηρήσεις [4]
04/01/2021	EUROBANK ERGASIAS YΠHPPECIZQN KAI CΥMMETOΧΩN A.E.	B	ΒΑΣΙΛΕΙΟΥ ΚΩΝCΤΑΝΤΙΝΟC	Μέλοc ΔC Εκτελεcτικό	Cυνδεόμενο Νομικό Πρόcσωπο	29/12/2020	ΠΑΡΑΓΩΓΩN ΧΑ	981	59,160.40	Π	Παράγωγο	4
04/01/2021	EUROBANK ERGASIAS YΠHPPECIZQN KAI CΥMMETOΧΩN A.E.	B	ΒΑΣΙΛΕΙΟΥ ΚΩΝCΤΑΝΤΙΝΟC	Μέλοc ΔC Εκτελεcτικό	Συνδεόμενο Νομικό Πρόcσωπο	29/12/2020	ΑΞΙΩN ΧΑ	119,567	71,761.48	A	Μετοχή	1
04/01/2021	EUROBANK ERGASIAS YΠHPPECIZQN KAI CΥMMETOΧΩN A.E.	B	ΒΑΣΙΛΕΙΟΥ ΚΩΝCΤΑΝΤΙΝΟC	Μέλοc ΔC Εκτελεcτικό	Συνδεόμενο Νομικό Πρόcσωπο	29/12/2020	ΑΞΙΩN ΧΑ	217,119	131,518.36	Π	Μετοχή	1
04/01/2021	EUROBANK ERGASIAS YΠHPPECIZQN KAI CΥMMETOΧΩN A.E.	B	ΒΑΣΙΛΕΙΟΥ ΚΩΝCΤΑΝΤΙΝΟC	Μέλοc ΔC Εκτελεcτικό	Συνδεόμενο Νομικό Πρόcσωπο	29/12/2020	ΑΞΙΩN ΧΑ	217,119	130,711.70	A	Μετοχή	1
04/01/2021	EUROBANK ERGASIAS YΠHPPECIZQN KAI CΥMMETOΧΩN A.E.	B	ΒΑΣΙΛΕΙΟΥ ΚΩΝCΤΑΝΤΙΝΟC	Μέλοc ΔC Εκτελεcτικό	Συνδεόμενο Νομικό Πρόcσωπο	30/12/2020	ΠΑΡΑΓΩΓΩN ΧΑ	626	36,893.20	Π	Παράγωγο	4
04/01/2021	EUROBANK ERGASIAS YΠHPPECIZQN KAI CΥMMETOΧΩN A.E.	B	ΒΑΣΙΛΕΙΟΥ ΚΩΝCΤΑΝΤΙΝΟC	Μέλοc ΔC Εκτελεcτικό	Συνδεόμενο Νομικό Πρόcσωπο	30/12/2020	ΑΞΙΩN ΧΑ	67,711	39,651.97	A	Μετοχή	1
04/01/2021	EUROBANK ERGASIAS YΠHPPECIZQN KAI CΥMMETOΧΩN A.E.	B	ΒΑΣΙΛΕΙΟΥ ΚΩΝCΤΑΝΤΙΝΟC	Μέλοc ΔC Εκτελεcτικό	Συνδεόμενο Νομικό Πρόcσωπο	30/12/2020	ΑΞΙΩN ΧΑ	551,616	323,267.08	Π	Μετοχή	1
04/01/2021	EUROBANK ERGASIAS YΠHPPECIZQN KAI CΥMMETOΧΩN A.E.	B	ΒΑΣΙΛΕΙΟΥ ΚΩΝCΤΑΝΤΙΝΟC	Μέλοc ΔC Εκτελεcτικό	Συνδεόμενο Νομικό Πρόcσωπο	30/12/2020	ΑΞΙΩN ΧΑ	551,616	322,652.89	A	Μετοχή	1
04/01/2021	EUROBANK ERGASIAS YΠHPPECIZQN KAI CΥMMETOΧΩN A.E.	B	ΒΑΣΙΛΕΙΟΥ ΚΩΝCΤΑΝΤΙΝΟC	Μέλοc ΔC Εκτελεcτικό	Συνδεόμενο Νομικό Πρόcσωπο	31/12/2020	ΠΑΡΑΓΩΓΩN ΧΑ	1,101	64,776.30	Π	Παράγωγο	4
04/01/2021	EUROBANK ERGASIAS YΠHPPECIZQN KAI CΥMMETOΧΩN A.E.	B	ΒΑΣΙΛΕΙΟΥ ΚΩΝCΤΑΝΤΙΝΟC	Μέλοc ΔC Εκτελεcτικό	Συνδεόμενο Νομικό Πρόcσωπο	31/12/2020	ΑΞΙΩN ΧΑ	127,310	74,514.31	Π	Μετοχή	1
04/01/2021	EUROBANK ERGASIAS YΠHPPECIZQN KAI CΥMMETOΧΩN A.E.	B	ΒΑΣΙΛΕΙΟΥ ΚΩΝCΤΑΝΤΙΝΟC	Μέλοc ΔC Εκτελεcτικό	Συνδεόμενο Νομικό Πρόcσωπο	31/12/2020	ΑΞΙΩN ΧΑ	127,310	74,237.03	A	Μετοχή	1
04/01/2021	ΠΕΪΠΕΡΠΑΚ ΑΝΩΝΥΜΟC ΒΙΟΜΗΧΑΝΙΚΗ ΕΤΑΙΡΙΑ ΕΚΤΥΠΩCΕΩC, ΚΥΤΙΟΠΟΪΑC ΚΑΙ ΕΙΔΩΝ ΧΑΡΤΙΝΗC CΥCΚΕΥΑCΙΑC	A	ΖΕΤΟC ΝΙΚΟΛΑΟC	Μέλοc ΔC Εκτελεcτικό	Ο ίδιοc	30/12/2020	ΕΚΤΟC ΑΓΩΡΩN	500	3,330.00	Π	Μετοχή	1
04/01/2021	ΠΕΪΠΕΡΠΑΚ ΑΝΩΝΥΜΟC ΒΙΟΜΗΧΑΝΙΚΗ ΕΤΑΙΡΙΑ ΕΚΤΥΠΩCΕΩC, ΚΥΤΙΟΠΟΪΑC ΚΑΙ ΕΙΔΩΝ ΧΑΡΤΙΝΗC CΥCΚΕΥΑCΙΑC	A	ΤCΟΥΚΑΡΙΔΗC ΙΩΑΝΝΗC	Πρόεδροc κ Διευθ. Cύμβουλοc	Ο ίδιοc	31/12/2020	ΕΚΤΟC ΑΓΩΡΩN	709,253	4,723,624.98	Π	Μετοχή	1

Σημειώσεις Γνωστοποιήσεων Συναλλαγών

Για περισσότερες πληροφορίες επί των γνωστοποιήσεων συναλλαγών επισκεφτείτε την ιστοσελίδα <http://athexgroup.gr/el/web/guest/companies-info-trade-notifications>

[1] - Η Ημερομηνία Υποβολής αφορά την Ημερομηνία που η Γνωστοποίηση παρελήφθει από το Χ.Α.

[2] - Λόγοc Υποβολήc: Α: Πρόcσωπο που αcκεί Διευθυντικά καθήκοντα, Β: Πρόcσωπο που έχει cτενό δεcμό με πρόcσωπο που αcκεί Διευθυντικά καθήκοντα.

[3] - Φύcη Συναλλαγήc: Α: Αγορά, Π: Πώληcη.

[4] - Παρατηρήcειc: 1 - Λόγω Cυμμετοχήc cε ΑΜΚ, 2 - Λόγω Εξάcκηcηc Δικαιώματοc Προαίρεcηc αγοράc μετοχών που παρέχεται cτο προcωπικό, 3 - Λόγω Δωρεάc, 4 - Λόγω Cυγχώνευcηc ή Διάcπαcηc κλπ, 5 - Λόγω Μετατροπήc ή Ανταλλαγήc Ομολογιών, 6 - Ανταλλαγή λόγω Προαίρετικήc Δημόcιαc Πρόταcηc.

Υποκείμενη Αγορά				Αγορά Παραγώγων													
Ανωτ Τιμή	Κατωτ Τιμή	Τιμή κλεισ.	Μεταβ.	Μήνας Παράδοσης	Άνοιγμα	Ανωτ Τιμή	Κατωτ Τιμή	Τελ Τιμή	Τιμή κλεισ.	Τελευταία ζήτηση	Τελευταία προσφορά	Τιμή Εκκαθάρισης ¹	Υψηλό ζωής	Χαμηλό ζωής	Πράξεις	Όγκος	Ανοικτές θέσεις
FTSE/X.A. Large Cap																	
1,972.84	1,934.64	1,965.00	1.57%	Ιανουάριος 2021	1,957.00	1,973.00	1,940.00	1,962.00	1,962.00	---	---	---	1,973.00	---	273	1,515	5,730
				Φεβρουάριος 2021	1,950.00	1,969.00	1,941.00	1,951.00	1,951.00	---	---	---	1,969.00	---	15	97	105
				Μάρτιος 2021	---	---	---	---	1,943.00	---	---	---	---	---	---	---	---
				Ιούνιος 2021	---	---	---	---	1,952.75	---	---	---	---	---	---	---	---
				Σεπτέμβριος 2021	---	---	---	---	1,962.50	---	---	---	---	---	---	---	---
				Δεκέμβριος 2021	---	---	---	---	1,972.25	---	---	---	---	---	---	---	---

(Μονάδα Διαπραγμάτευσης: 1 Μονάδα Δείκτη x 2€, Χρηματικός Διακανονισμός)

Σημειώσεις Παραγώγων

Τις τιμές εκκαθάρισης και τις τελικές ανοικτές θέσεις μπορείτε να τις ανακτήσετε στο ακόλουθο path <http://www.helex.gr/el/web/guest/statistics-end-of-day-derivatives>

Υποκείμενη Αγορά				Αγορά Παραγώγων													
Ανωτ Τιμή	Κατωτ Τιμή	Τιμή κλεισ.	Μεταβ.	Μήνας Παράδοσης	Άνοιγμα	Ανωτ Τιμή	Κατωτ Τιμή	Τελ Τιμή	Τιμή κλεισ.	Τελευταία ζήτηση	Τελευταία προσφορά	Τιμή Εκκαθάρισης*	Υψηλό ζωής	Χαμηλό ζωής	Πράξεις	Όγκος	Ανοικτές θέσεις
(Μέγεθος Συμβολαίου: 100 Χρεόγραφα, Φυσική Παράδοση)																	
ALPHA BANK (ΚΟ)				Μάρτιος 2021	0.983	0.991	0.945	0.954	0.954	---	---	---	1.04	---	431	9,438	83,333
0.985	0.942	0.9538	-0.04%	Ιούνιος 2021	0.977	0.977	0.977	0.977	0.977	---	---	---	0.977	---	1	1	41
				Σεπτέμβριος 2021	---	---	---	---	0.968	---	---	---	---	---	---	---	---
				Δεκέμβριος 2021	---	---	---	---	0.973	---	---	---	---	---	---	---	---
(Μέγεθος Συμβολαίου: 100 Χρεόγραφα, Φυσική Παράδοση)																	
ATTICA BANK A.T.E. (ΚΟ)				Μάρτιος 2021	0.242	0.244	0.240	0.241	0.241	---	---	---	0.244	---	6	26	200
0.243	0.232	0.234	0.00%	Ιούνιος 2021	---	---	---	---	0.236	---	---	---	---	---	---	---	---
				Σεπτέμβριος 2021	---	---	---	---	0.237	---	---	---	---	---	---	---	---
				Δεκέμβριος 2021	---	---	---	---	0.239	---	---	---	---	---	---	---	---
(Μέγεθος Συμβολαίου: 100 Χρεόγραφα, Φυσική Παράδοση)																	
CENERGY HOLDINGS (ΚΑ)				Μάρτιος 2021	1.71	1.77	1.71	1.76	1.76	---	---	---	1.81	---	79	462	6,608
1.764	1.71	1.764	1.96%	Ιούνιος 2021	---	---	---	---	1.75	---	---	---	---	---	---	---	---
				Σεπτέμβριος 2021	---	---	---	---	1.75	---	---	---	---	---	---	---	---
				Δεκέμβριος 2021	---	---	---	---	1.76	---	---	---	---	---	---	---	---
(Μέγεθος Συμβολαίου: 100 Χρεόγραφα, Φυσική Παράδοση)																	
COCA-COLA HBC AG (ΚΟ)				Μάρτιος 2021	26.73	26.73	26.72	26.72	26.72	---	---	---	26.88	---	2	6	116
26.82	26.42	26.82	1.51%	Ιούνιος 2021	---	---	---	---	26.67	---	---	---	---	---	---	---	---
				Σεπτέμβριος 2021	---	---	---	---	26.80	---	---	---	---	---	---	---	---
				Δεκέμβριος 2021	---	---	---	---	26.94	---	---	---	---	---	---	---	---
(Μέγεθος Συμβολαίου: 100 Χρεόγραφα, Φυσική Παράδοση)																	
EUROBANK HOLDINGS (ΚΟ)				Μάρτιος 2021	0.590	0.607	0.585	0.606	0.606	---	---	---	0.620	---	255	6,380	58,180
0.6086	0.584	0.607	4.91%	Ιούνιος 2021	---	---	---	---	0.584	---	---	---	---	---	---	---	---
				Σεπτέμβριος 2021	---	---	---	---	0.587	---	---	---	---	---	---	---	---
				Δεκέμβριος 2021	---	---	---	---	0.590	---	---	---	---	---	---	---	---
(Μέγεθος Συμβολαίου: 100 Χρεόγραφα, Φυσική Παράδοση)																	
FOURLIS ΣΥΜΜΕΤΟΧΩΝ (ΚΟ)				Μάρτιος 2021	4.01	4.21	4.01	4.12	4.12	---	---	---	4.21	---	33	95	379
4.19	4.015	4.09	2.25%	Ιούνιος 2021	---	---	---	---	4.04	---	---	---	---	---	---	---	---
				Σεπτέμβριος 2021	---	---	---	---	4.06	---	---	---	---	---	---	---	---
				Δεκέμβριος 2021	---	---	---	---	4.08	---	---	---	---	---	---	---	---
(Μέγεθος Συμβολαίου: 100 Χρεόγραφα, Φυσική Παράδοση)																	
INTRACOM HOLDINGS (ΚΟ)				Μάρτιος 2021	0.845	0.869	0.840	0.850	0.850	---	---	---	0.869	---	12	62	1,332
0.882	0.84	0.847	1.07%	Ιούνιος 2021	---	---	---	---	0.846	---	---	---	---	---	---	---	---
				Σεπτέμβριος 2021	---	---	---	---	0.850	---	---	---	---	---	---	---	---
				Δεκέμβριος 2021	---	---	---	---	0.854	---	---	---	---	---	---	---	---

Σημειώσεις Παραγώγων

Τις τιμές εκκαθάρισης και τις τελικές ανοικτές θέσεις μπορείτε να τις ανακτήσετε στο ακόλουθο path <http://www.helex.gr/el/web/guest/statistics-end-of-day-derivatives>

Υποκείμενη Αγορά				Αγορά Παραγώγων													
Ανωτ Τιμή	Κατωτ Τιμή	Τιμή κλεισ.	Μεταβ.	Μήνας Παράδοσης	Άνοιγμα	Ανωτ Τιμή	Κατωτ Τιμή	Τελ Τιμή	Τιμή κλεισ.	Τελευταία ζήτηση	Τελευταία προσφορά	Τιμή Εκκαθάρισης*	Υψηλό ζωής	Χαμηλό ζωής	Πράξεις	Όγκος	Ανοικτές θέσεις
(Μέγεθος Συμβολαίου: 100 Χρεόγραφα, Φυσική Παράδοση)																	
JUMBO (ΚΟ)				Μάρτιος 2021	14.21	14.26	14.10	14.26	14.26	---	---	---	15.25	---	6	7	360
14.38	14.02	14.15	-0.42%	Ιούνιος 2021	---	---	---	---	14.34	---	---	---	---	---	---	---	---
				Σεπτέμβριος 2021	---	---	---	---	14.42	---	---	---	---	---	---	---	---
				Δεκέμβριος 2021	---	---	---	---	14.49	---	---	---	---	---	---	---	---
(Μέγεθος Συμβολαίου: 100 Χρεόγραφα, Φυσική Παράδοση)																	
LAMDA DEVELOPMENT(ΚΟ)				Μάρτιος 2021	7.20	7.30	7.17	7.25	7.25	---	---	---	7.46	---	29	83	1,491
7.34	7.07	7.34	3.38%	Ιούνιος 2021	---	---	---	---	7.17	---	---	---	---	---	---	---	---
				Σεπτέμβριος 2021	---	---	---	---	7.20	---	---	---	---	---	---	---	---
				Δεκέμβριος 2021	---	---	---	---	7.24	---	---	---	---	---	---	---	---
(Μέγεθος Συμβολαίου: 100 Χρεόγραφα, Φυσική Παράδοση)																	
MARFIN INVESTMENT GROUP (ΚΟ)				Μάρτιος 2021	0.029	0.032	0.029	0.032	0.032	---	---	---	0.041	---	15	590	51,355
0.031	0.0286	0.0309	8.42%	Ιούνιος 2021	---	---	---	---	0.029	---	---	---	---	---	---	---	---
				Σεπτέμβριος 2021	---	---	---	---	0.029	---	---	---	---	---	---	---	---
				Δεκέμβριος 2021	---	---	---	---	0.029	---	---	---	---	---	---	---	---
(Μέγεθος Συμβολαίου: 100 Χρεόγραφα, Φυσική Παράδοση)																	
TITAN CEMENT (ΚΑ)				Μάρτιος 2021	13.74	14.28	13.74	14.28	14.28	---	---	---	14.63	---	21	80	842
14.4	13.74	14.4	4.80%	Ιούνιος 2021	---	---	---	---	13.87	---	---	---	---	---	---	---	---
				Σεπτέμβριος 2021	---	---	---	---	13.94	---	---	---	---	---	---	---	---
				Δεκέμβριος 2021	---	---	---	---	14.01	---	---	---	---	---	---	---	---
(Μέγεθος Συμβολαίου: 100 Χρεόγραφα, Φυσική Παράδοση)																	
VOIHALCO SA/NV (ΚΑ)				Μάρτιος 2021	3.78	3.78	3.69	3.69	3.69	---	---	---	3.86	---	20	46	4,183
3.79	3.65	3.7	-1.07%	Ιούνιος 2021	---	---	---	---	3.78	---	---	---	---	---	---	---	---
				Σεπτέμβριος 2021	---	---	---	---	3.79	---	---	---	---	---	---	---	---
				Δεκέμβριος 2021	---	---	---	---	3.81	---	---	---	---	---	---	---	---
(Μέγεθος Συμβολαίου: 100 Χρεόγραφα, Φυσική Παράδοση)																	
ΑΔΜΗΕ ΣΥΜΜΕΤΟΧΩΝ Α.Ε. (ΚΟ)				Μάρτιος 2021	2.68	2.71	2.67	2.70	2.70	---	---	---	2.75	---	35	170	6,574
2.7	2.65	2.695	1.89%	Ιούνιος 2021	---	---	---	---	2.67	---	---	---	---	---	---	---	---
				Σεπτέμβριος 2021	---	---	---	---	2.68	---	---	---	---	---	---	---	---
				Δεκέμβριος 2021	---	---	---	---	2.70	---	---	---	---	---	---	---	---
(Μέγεθος Συμβολαίου: 100 Χρεόγραφα, Φυσική Παράδοση)																	
ΓΕΚ ΤΕΡΝΑ (ΚΟ)				Μάρτιος 2021	7.82	7.93	7.77	7.79	7.79	---	---	---	7.93	---	89	432	3,920
7.96	7.73	7.9	0.25%	Ιούνιος 2021	---	---	---	---	7.95	---	---	---	---	---	---	---	---
				Σεπτέμβριος 2021	---	---	---	---	7.99	---	---	---	---	---	---	---	---
				Δεκέμβριος 2021	---	---	---	---	8.03	---	---	---	---	---	---	---	---

Σημειώσεις Παραγώγων

Τις τιμές εκκαθάρισης και τις τελικές ανοικτές θέσεις μπορείτε να τις ανακτήσετε στο ακόλουθο path <http://www.helex.gr/el/web/guest/statistics-end-of-day-derivatives>

Υποκείμενη Αγορά				Αγορά Παραγώγων													
Ανωτ Τιμή	Κατωτ Τιμή	Τιμή κλεισ.	Μεταβ.	Μήνας Παράδοσης	Άνοιγμα	Ανωτ Τιμή	Κατωτ Τιμή	Τελ Τιμή	Τιμή κλεισ.	Τελευταία ζήτηση	Τελευταία προσφορά	Τιμή Εκκαθάρισης*	Υψηλό ζωής	Χαμηλό ζωής	Πράξεις	Όγκος	Ανοικτές θέσεις
(Μέγεθος Συμβολαίου: 100 Χρεόγραφα, Φυσική Παράδοση)																	
ΔΕΗ (ΚΟ)				Μάρτιος 2021	7.54	7.68	7.45	7.58	7.58	---	---	---	7.68	---	119	640	12,473
7.6	7.425	7.575	1.95%	Ιούνιος 2021	---	---	---	---	7.50	---	---	---	---	---	---	---	---
				Σεπτέμβριος 2021	---	---	---	---	7.54	---	---	---	---	---	---	---	---
				Δεκέμβριος 2021	---	---	---	---	7.57	---	---	---	---	---	---	---	---
(Μέγεθος Συμβολαίου: 100 Χρεόγραφα, Φυσική Παράδοση)																	
ΕΘΝΙΚΗ ΤΡΑΠΕΖΑ (ΚΟ)				Μάρτιος 2021	2.33	2.37	2.23	2.27	2.27	---	---	---	2.37	---	526	11,212	39,612
2.36	2.222	2.272	0.49%	Ιούνιος 2021	---	---	---	---	2.28	---	---	---	---	---	---	---	---
				Σεπτέμβριος 2021	---	---	---	---	2.29	---	---	---	---	---	---	---	---
				Δεκέμβριος 2021	---	---	---	---	2.31	---	---	---	---	---	---	---	---
(Μέγεθος Συμβολαίου: 100 Χρεόγραφα, Φυσική Παράδοση)																	
ΕΛΛΑΚΤΩΡ (ΚΟ)				Μάρτιος 2021	1.73	1.74	1.67	1.67	1.67	---	---	---	1.77	---	27	249	2,932
1.77	1.682	1.682	-2.49%	Ιούνιος 2021	---	---	---	---	1.74	---	---	---	---	---	---	---	---
				Σεπτέμβριος 2021	---	---	---	---	1.75	---	---	---	---	---	---	---	---
				Δεκέμβριος 2021	---	---	---	---	1.76	---	---	---	---	---	---	---	---
(Μέγεθος Συμβολαίου: 100 Χρεόγραφα, Φυσική Παράδοση)																	
ΕΛΛΗΝ. ΧΡΗΜΑΤΙΣΤΗΡΙΑ-Χ.Α. (ΚΟ)				Μάρτιος 2021	3.93	4.09	3.93	4.03	4.03	---	---	---	4.12	---	107	262	2,946
4.08	3.895	4.02	3.21%	Ιούνιος 2021	---	---	---	---	3.93	---	---	---	---	---	---	---	---
				Σεπτέμβριος 2021	---	---	---	---	3.95	---	---	---	---	---	---	---	---
				Δεκέμβριος 2021	---	---	---	---	3.97	---	---	---	---	---	---	---	---
(Μέγεθος Συμβολαίου: 100 Χρεόγραφα, Φυσική Παράδοση)																	
ΕΛΛΗΝΙΚΑ ΠΕΤΡΕΛΑΙΑ (ΚΟ)				Μάρτιος 2021	5.50	5.60	5.50	5.60	5.60	---	---	---	5.75	---	40	89	2,411
5.63	5.45	5.63	4.26%	Ιούνιος 2021	---	---	---	---	5.45	---	---	---	---	---	---	---	---
				Σεπτέμβριος 2021	---	---	---	---	5.48	---	---	---	---	---	---	---	---
				Δεκέμβριος 2021	---	---	---	---	5.51	---	---	---	---	---	---	---	---
(Μέγεθος Συμβολαίου: 100 Χρεόγραφα, Φυσική Παράδοση)																	
ΕΥΔΑΠ (ΚΟ)				Μάρτιος 2021	6.99	7.07	6.99	7.07	7.07	---	---	---	7.23	---	12	24	295
7.1	6.93	7.1	3.35%	Ιούνιος 2021	---	---	---	---	6.93	---	---	---	---	---	---	---	---
				Σεπτέμβριος 2021	---	---	---	---	6.97	---	---	---	---	---	---	---	---
				Δεκέμβριος 2021	---	---	---	---	7.00	---	---	---	---	---	---	---	---
(Μέγεθος Συμβολαίου: 100 Χρεόγραφα, Φυσική Παράδοση)																	
ΜΟΤΟΡ ΟΪΛ (ΚΟ)				Μάρτιος 2021	11.81	12.17	11.81	12.15	12.15	---	---	---	13.27	---	62	276	2,136
12.15	11.85	12.14	2.88%	Ιούνιος 2021	---	---	---	---	11.91	---	---	---	---	---	---	---	---
				Σεπτέμβριος 2021	---	---	---	---	11.97	---	---	---	---	---	---	---	---
				Δεκέμβριος 2021	---	---	---	---	12.03	---	---	---	---	---	---	---	---

Σημειώσεις Παραγώγων

Τις τιμές εκκαθάρισης και τις τελικές ανοικτές θέσεις μπορείτε να τις ανακτήσετε στο ακόλουθο path <http://www.helex.gr/el/web/guest/statistics-end-of-day-derivatives>

Υποκείμενη Αγορά				Αγορά Παραγώγων													
Ανωτ Τιμή	Κατωτ Τιμή	Τιμή κλεισ.	Μεταβ.	Μήνας Παράδοσης	Άνοιγμα	Ανωτ Τιμή	Κατωτ Τιμή	Τελ Τιμή	Τιμή κλεισ.	Τελευταία ζήτηση	Τελευταία προσφορά	Τιμή Εκκαθάρισης*	Υψηλό ζωής	Χαμηλό ζωής	Πράξεις	Όγκος	Ανοικτές θέσεις
(Μέγεθος Συμβολαίου: 100 Χρεόγραφα, Φυσική Παράδοση)																	
ΜΥΤΙΛΗΝΑΙΟΣ (ΚΟ)				Μάρτιος 2021	11.92	12.45	11.82	12.41	12.41	---	---	---	12.45	---	91	336	3,461
12.41	11.9	12.39	4.12%	Ιούνιος 2021	---	---	---	---	12.01	---	---	---	---	---	---	---	---
				Σεπτέμβριος 2021	---	---	---	---	12.07	---	---	---	---	---	---	---	---
				Δεκέμβριος 2021	---	---	---	---	12.13	---	---	---	---	---	---	---	---
(Μέγεθος Συμβολαίου: 100 Χρεόγραφα, Φυσική Παράδοση)																	
ΟΛΠ (ΚΟ)				Μάρτιος 2021	19.60	19.60	19.47	19.47	19.47	---	---	---	20.10	---	5	5	353
19.84	19.22	19.66	0.82%	Ιούνιος 2021	---	---	---	---	19.68	---	---	---	---	---	---	---	---
				Σεπτέμβριος 2021	---	---	---	---	19.78	---	---	---	---	---	---	---	---
				Δεκέμβριος 2021	---	---	---	---	19.88	---	---	---	---	---	---	---	---
(Μέγεθος Συμβολαίου: 100 Χρεόγραφα, Φυσική Παράδοση)																	
ΟΠΑΠ (ΚΟ)				Μάρτιος 2021	10.88	11.05	10.85	10.88	10.88	---	---	---	11.05	---	22	88	2,179
11.03	10.84	10.92	-0.27%	Ιούνιος 2021	---	---	---	---	11.05	---	---	---	---	---	---	---	---
				Σεπτέμβριος 2021	---	---	---	---	11.11	---	---	---	---	---	---	---	---
				Δεκέμβριος 2021	---	---	---	---	11.16	---	---	---	---	---	---	---	---
(Μέγεθος Συμβολαίου: 100 Χρεόγραφα, Φυσική Παράδοση)																	
ΟΤΕ (ΚΟ)				Μάρτιος 2021	13.37	13.45	13.20	13.40	13.40	---	---	---	14.34	---	101	468	6,121
13.43	13.16	13.39	1.59%	Ιούνιος 2021	---	---	---	---	13.30	---	---	---	---	---	---	---	---
				Σεπτέμβριος 2021	---	---	---	---	13.37	---	---	---	---	---	---	---	---
				Δεκέμβριος 2021	---	---	---	---	13.44	---	---	---	---	---	---	---	---
(Μέγεθος Συμβολαίου: 100 Χρεόγραφα, Φυσική Παράδοση)																	
ΠΕΙΡΑΙΩΣ ΤΡΑΠΕΖΑ (ΚΟ)				Μάρτιος 2021	1.33	1.35	1.21	1.24	1.24	---	---	---	1.36	---	516	12,407	61,937
1.335	1.2045	1.241	-4.54%	Ιούνιος 2021	---	---	---	---	1.31	---	---	---	---	---	---	---	---
				Σεπτέμβριος 2021	---	---	---	---	1.32	---	---	---	---	---	---	---	---
				Δεκέμβριος 2021	---	---	---	---	1.33	---	---	---	---	---	---	---	---
(Μέγεθος Συμβολαίου: 100 Χρεόγραφα, Φυσική Παράδοση)																	
ΤΕΡΝΑ ΕΝΕΡΓΕΙΑΚΗ (ΚΟ)				Μάρτιος 2021	13.22	13.45	13.18	13.44	13.44	---	---	---	13.50	---	14	39	241
13.54	13.18	13.54	2.58%	Ιούνιος 2021	---	---	---	---	13.32	---	---	---	---	---	---	---	---
				Σεπτέμβριος 2021	---	---	---	---	13.39	---	---	---	---	---	---	---	---
				Δεκέμβριος 2021	---	---	---	---	13.46	---	---	---	---	---	---	---	---

Σημειώσεις Παραγώγων

Τις τιμές εκκαθάρισης και τις τελικές ανοικτές θέσεις μπορείτε να τις ανακτήσετε στο ακόλουθο path <http://www.helex.gr/el/web/guest/statistics-end-of-day-derivatives>

FTSE/X.A. Large Cap

(Μονάδα Διαπραγμάτευσης: 1 Μονάδα Δείκτη x 2€ - Τρόπος Εξάσκησης: Ευρωπαϊκός Χρηματικός Διακανονισμός)

Τιμή Εξάσκησης	Δικαιώματα Αγοράς													Δικαιώματα Πώλησης																		
	Ιανουάριος 2021						Φεβρουάριος 2021						Λοιποί Μήνες		Ιανουάριος 2021						Φεβρουάριος 2021						Λοιποί Μήνες					
	Άνοιγμα	Ανιψ. Τιμή	Κατωτ. Τιμή	Τελ. Τιμή	Τιμή κλεισ.	Όγκος	Άνοιγμα	Ανιψ. Τιμή	Κατωτ. Τιμή	Τελ. Τιμή	Τιμή κλεισ.	Όγκος	Άνοιγkτες θέσεις	Όγκος	Άνοιγkτες θέσεις	Άνοιγμα	Ανιψ. Τιμή	Κατωτ. Τιμή	Τελ. Τιμή	Τιμή κλεισ.	Όγκος	Άνοιγkτες θέσεις	Άνοιγμα	Ανιψ. Τιμή	Κατωτ. Τιμή	Τελ. Τιμή	Τιμή κλεισ.	Όγκος	Άνοιγkτες θέσεις	Όγκος	Άνοιγkτες θέσεις	Τιμή Εξάσκησης
1,100	-	-	-	-	-	-	-	-	-	-	-	-	-	-	-	-	-	-	-	-	-	-	-	-	-	-	-	-	-	-	-	1,100
1,125	-	-	-	-	-	-	-	-	-	-	-	-	-	-	-	-	-	-	-	-	-	-	-	-	-	-	-	-	-	-	-	1,125
1,150	-	-	-	-	-	-	-	-	-	-	-	-	-	-	-	-	-	-	-	-	-	-	-	-	-	-	-	-	-	-	-	1,150
1,175	-	-	-	-	-	-	-	-	-	-	-	-	-	-	-	-	-	-	-	-	-	-	-	-	-	-	-	-	-	-	-	1,175
1,200	0.00	0.00	0.00	-	742.00	-	-	-	-	-	-	-	-	-	-	0.00	0.00	0.00	-	0.01	-	-	-	-	-	-	-	-	-	-	-	1,200
1,225	0.00	0.00	0.00	-	717.00	-	-	-	-	-	-	-	-	-	-	0.00	0.00	0.00	-	0.02	-	-	-	-	-	-	-	-	-	-	-	1,225
1,250	0.00	0.00	0.00	-	692.00	-	-	-	-	-	-	-	-	-	-	0.00	0.00	0.00	-	0.01	-	-	-	-	-	-	-	-	-	-	-	1,250
1,275	0.00	0.00	0.00	-	667.00	-	-	-	-	-	-	-	-	-	-	0.00	0.00	0.00	-	0.01	-	-	-	-	-	-	-	-	-	-	-	1,275
1,300	0.00	0.00	0.00	-	642.00	-	-	-	-	-	-	-	-	-	-	0.00	0.00	0.00	-	0.01	-	-	-	-	-	-	-	-	-	-	-	1,300
1,325	0.00	0.00	0.00	-	617.00	-	-	-	-	-	-	-	-	-	-	0.00	0.00	0.00	-	0.01	-	-	-	-	-	-	-	-	-	-	-	1,325
1,350	0.00	0.00	0.00	-	592.00	-	-	-	-	-	-	-	-	-	-	0.00	0.00	0.00	-	0.01	-	-	-	-	-	-	-	-	-	-	-	1,350
1,375	0.00	0.00	0.00	-	567.00	-	-	-	-	-	-	-	-	-	-	0.00	0.00	0.00	-	0.01	-	-	-	-	-	-	-	-	-	-	-	1,375
1,400	0.00	0.00	0.00	-	542.00	-	-	-	-	-	-	-	-	-	-	0.00	0.00	0.00	-	0.02	-	-	-	-	-	-	-	-	-	-	-	1,400
1,425	0.00	0.00	0.00	-	517.00	-	-	-	-	-	-	-	-	-	-	0.00	0.00	0.00	-	0.01	-	-	-	-	-	-	-	-	-	-	-	1,425
1,450	0.00	0.00	0.00	-	492.00	-	-	-	-	-	-	-	-	-	-	0.00	0.00	0.00	-	0.01	-	-	-	-	-	-	-	-	-	-	-	1,450
1,475	0.00	0.00	0.00	-	467.00	-	-	-	-	-	-	-	-	-	-	0.00	0.00	0.00	-	0.02	-	-	-	-	-	-	-	-	-	-	-	1,475
1,500	0.00	0.00	0.00	-	442.00	-	-	-	-	-	-	-	-	-	-	0.00	0.00	0.00	-	0.01	-	-	-	-	-	-	-	-	-	-	-	1,500
1,525	0.00	0.00	0.00	-	417.00	-	-	0.00	0.00	0.00	-	420.00	-	-	0.00	0.00	0.00	-	0.01	-	-	0.00	0.00	0.00	-	0.12	-	-	-	-	1,525	
1,550	0.00	0.00	0.00	-	392.00	-	-	0.00	0.00	0.00	-	395.00	-	-	0.00	0.00	0.00	-	0.03	-	-	0.00	0.00	0.00	-	0.22	-	-	-	-	1,550	
1,575	0.00	0.00	0.00	-	367.00	-	-	0.00	0.00	0.00	-	370.00	-	-	0.00	0.00	0.00	-	0.06	-	-	0.00	0.00	0.00	-	0.39	-	-	-	-	1,575	
1,600	0.00	0.00	0.00	-	342.00	-	-	0.00	0.00	0.00	-	346.00	-	-	0.00	0.00	0.00	-	0.15	-	-	0.00	0.00	0.00	-	0.67	-	-	-	-	1,600	
1,625	0.00	0.00	0.00	-	317.00	-	-	0.00	0.00	0.00	-	321.00	-	-	0.00	0.00	0.00	-	0.01	-	-	0.00	0.00	0.00	-	1.10	-	-	-	-	1,625	
1,650	0.00	0.00	0.00	-	293.00	-	-	0.00	0.00	0.00	-	297.00	-	-	0.00	0.00	0.00	-	0.01	-	-	0.00	0.00	0.00	-	1.80	-	-	-	-	1,650	
1,675	0.00	0.00	0.00	-	268.00	-	40	0.00	0.00	0.00	-	273.00	-	-	0.00	0.00	0.00	-	0.03	-	-	0.00	0.00	0.00	-	2.80	-	-	-	-	1,675	
1,700	0.00	0.00	0.00	-	243.00	-	20	0.00	0.00	0.00	-	249.00	-	-	0.00	0.00	0.00	-	0.09	-	20	0.00	0.00	0.00	-	4.20	-	-	-	-	1,700	
1,725	0.00	0.00	0.00	-	218.00	-	-	0.00	0.00	0.00	-	227.00	-	-	0.00	0.00	0.00	-	0.22	-	-	0.00	0.00	0.00	-	6.10	-	-	-	-	1,725	
1,750	0.00	0.00	0.00	-	193.00	-	20	0.00	0.00	0.00	-	204.00	-	-	0.00	0.00	0.00	-	0.53	-	120	0.00	0.00	0.00	-	8.70	-	-	-	-	1,750	
1,775	0.00	0.00	0.00	-	169.00	-	-	0.00	0.00	0.00	-	183.00	-	-	0.00	0.00	0.00	-	1.10	-	20	0.00	0.00	0.00	-	12.25	-	40	-	-	1,775	
1,800	0.00	0.00	0.00	-	145.00	-	23	0.00	0.00	0.00	-	162.00	-	-	0.00	0.00	0.00	-	2.30	-	56	0.00	0.00	0.00	-	16.50	-	25	-	-	1,800	
1,825	0.00	0.00	0.00	-	122.00	-	23	0.00	0.00	0.00	-	143.00	-	2	0.00	0.00	0.00	-	4.40	-	72	0.00	0.00	0.00	-	22.00	-	60	-	-	1,825	
1,850	110.00	110.00	110.00	110.00	110.00	1	3	0.00	0.00	0.00	-	125.00	-	-	6.00	110.00	5.00	5.00	5.00	100	173	0.00	0.00	0.00	-	28.75	-	-	-	-	1,850	
1,875	0.00	0.00	0.00	-	80.50	-	25	0.00	0.00	0.00	-	108.00	-	60	0.00	0.00	0.00	-	12.75	-	32	0.00	0.00	0.00	-	37.00	-	35	-	-	1,875	
1,900	0.00	0.00	0.00	-	62.50	-	75	106.00	106.00	106.00	106.00	106.00	20	40	12.00	0.00	12.00	12.00	12.00	8	77	0.00	0.00	0.00	-	46.50	-	61	-	-	1,900	
1,925	0.00	0.00	0.00	-	47.25	-	81	0.00	0.00	0.00	-	78.50	-	-	23.00	0.00	23.00	23.00	23.00	2	2	0.00	0.00	0.00	-	57.50	-	21	-	-	1,925	
1,950	33.00	42.00	28.00	40.00	40.00	10	13	71.00	71.00	71.00	71.00	71.00	5	20	34.00	42.00	25.00	25.00	25.00	25	-	0.00	0.00	0.00	-	69.50	-	60	-	-	1,950	
1,975	0.00	0.00	0.00	-	24.25	-	20	0.00	0.00	0.00	-	54.50	-	20	40.00	0.00	40.00	40.00	40.00	10	10	0.00	0.00	0.00	-	83.50	-	100	-	-	1,975	

FTSE/X.A. Large Cap

(Μονάδα Διαπραγμάτευσης: 1 Μονάδα Δείκτη x 2€ - Τρόπος Εξάσκησης: Ευρωπαϊκός Χρηματικός Διακανονισμός)

Τιμή Εξάσκησης	Δικαιώματα Αγοράς														Δικαιώματα Πώλησης														Τιμή Εξάσκησης					
	Ιανουάριος 2021							Φεβρουάριος 2021							Λοιποί Μήνες		Ιανουάριος 2021							Φεβρουάριος 2021							Λοιποί Μήνες			
	Άνοιγμα	Ανιψ. Τιμή	Κατωτ. Τιμή	Τελ. Τιμή	Τιμή κλεισ.	Όγκος	Ανοικτές θέσεις	Άνοιγμα	Ανιψ. Τιμή	Κατωτ. Τιμή	Τελ. Τιμή	Τιμή κλεισ.	Όγκος	Ανοικτές θέσεις	Όγκος	Ανοικτές θέσεις	Άνοιγμα	Ανιψ. Τιμή	Κατωτ. Τιμή	Τελ. Τιμή	Τιμή κλεισ.	Όγκος	Ανοικτές θέσεις	Άνοιγμα	Ανιψ. Τιμή	Κατωτ. Τιμή	Τελ. Τιμή	Τιμή κλεισ.		Όγκος	Ανοικτές θέσεις	Όγκος	Ανοικτές θέσεις	
2,000	0.00	0.00	0.00	-	16.50	-	1	0.00	0.00	0.00	-	45.00	-	171			0.00	0.00	0.00	-	73.50	-	-	0.00	0.00	0.00	-	99.00	-	-			2,000	
2,050	0.00	0.00	0.00	-	6.70	-	-	0.00	0.00	0.00	-	29.50	-	-			0.00	0.00	0.00	-	114.00	-	-	0.00	0.00	0.00	-	133.00	-	-			2,050	
2,100	0.00	0.00	0.00	-	2.30	-	-	0.00	0.00	0.00	-	18.75	-	-			0.00	0.00	0.00	-	159.00	-	-	0.00	0.00	0.00	-	172.00	-	-			2,100	
2,150	0.00	0.00	0.00	-	0.69	-	-	0.00	0.00	0.00	-	11.25	-	-			0.00	0.00	0.00	-	208.00	-	-	0.00	0.00	0.00	-	215.00	-	-			2,150	
Σύνολα:							11						25		313																			
Αριθμός Πράξεων:							7						2		0																			

ALPHA BANK (KO)

(Μέγεθος Συμβολαίου: 100 Χρεόγραφα, Τρόπος Εξάσκησης: Αμερικάνικος, Φυσική Παράδοση)

Τιμή Εξάσκησης	Δικαιώματα Αγοράς												Δικαιώματα Πώλησης																							
	Ιανουάριος 2021						Φεβρουάριος 2021						Λοιποί Μήνες						Ιανουάριος 2021						Φεβρουάριος 2021						Λοιποί Μήνες					
	Άνοιγμα	Ανιγτ Τιμή	Κατωτ Τιμή	Τελ Τιμή	Τιμή κλεισ.	Όγκος	Άνοιγες θέσεις	Άνοιγμα	Ανιγτ Τιμή	Κατωτ Τιμή	Τελ Τιμή	Τιμή κλεισ.	Όγκος	Άνοιγες θέσεις	Όγκος	Άνοιγες θέσεις	Άνοιγμα	Ανιγτ Τιμή	Κατωτ Τιμή	Τελ Τιμή	Τιμή κλεισ.	Όγκος	Άνοιγες θέσεις	Άνοιγμα	Ανιγτ Τιμή	Κατωτ Τιμή	Τελ Τιμή	Τιμή κλεισ.	Όγκος	Άνοιγες θέσεις	Όγκος	Άνοιγες θέσεις	Τιμή Εξάσκησης			
0.150	0.000	0.000	0.000	0.804	-	-						-	-			0.000	0.000	0.000	0.001	-	-		-	-								0.002				
0.200	0.000	0.000	0.000	0.754	-	-						-	-			0.000	0.000	0.000	0.001	-	-		-	-								0.002				
0.250	0.000	0.000	0.000	0.704	-	-						-	-			0.000	0.000	0.000	0.001	-	-		-	-								0.003				
0.300	0.000	0.000	0.000	0.654	-	-						-	-			0.000	0.000	0.000	0.001	-	-		-	-								0.003				
0.350	0.000	0.000	0.000	0.604	-	-						-	-			0.000	0.000	0.000	0.004	-	-		-	-								0.004				
0.400	0.000	0.000	0.000	0.554	-	-	0.000	0.000	0.000		0.555	-	-			0.000	0.000	0.000	0.001	-	-	0.000	0.000	0.000	0.001	-	-					0.004				
0.450	0.000	0.000	0.000	0.504	-	-	0.000	0.000	0.000		0.505	-	-			0.000	0.000	0.000	0.001	-	-	0.000	0.000	0.000	0.002	-	-					0.005				
0.500	0.000	0.000	0.000	0.454	-	-	0.000	0.000	0.000		0.456	-	-			0.000	0.000	0.000	0.001	-	-	0.000	0.000	0.000	0.001	-	-					0.005				
0.550	0.000	0.000	0.000	0.404	-	-	0.000	0.000	0.000		0.407	-	-			0.000	0.000	0.000	0.001	-	-	0.000	0.000	0.000	0.001	-	-					0.006				
0.600	0.000	0.000	0.000	0.355	-	-	0.000	0.000	0.000		0.358	-	-			0.000	0.000	0.000	0.001	-	-	0.000	0.000	0.000	0.003	-	-					0.006				
0.650	0.000	0.000	0.000	0.305	-	5	0.000	0.000	0.000		0.312	-	-			0.000	0.000	0.000	0.002	-	-	0.000	0.000	0.000	0.006	-	-					0.007				
0.700	0.000	0.000	0.000	0.256	-	34	0.000	0.000	0.000		0.267	-	-			0.000	0.000	0.000	0.001	-	-	0.000	0.000	0.000	0.011	-	-					0.007				
0.750	0.000	0.000	0.000	0.208	-	-	0.000	0.000	0.000		0.226	-	-			0.000	0.000	0.000	0.003	-	-	0.000	0.000	0.000	0.020	-	-					0.008				
0.800	0.000	0.000	0.000	0.163	-	-	0.000	0.000	0.000		0.189	-	-			0.000	0.000	0.000	0.008	-	-	0.000	0.000	0.000	0.033	-	-					0.008				
0.850	0.000	0.000	0.000	0.123	-	9	0.000	0.000	0.000		0.155	-	-			0.000	0.000	0.000	0.018	-	-	0.000	0.000	0.000	0.049	-	-					0.009				
0.900	0.000	0.000	0.000	0.088	-	9	0.000	0.000	0.000		0.126	-	-			0.000	0.000	0.000	0.034	-	-	0.000	0.000	0.000	0.070	-	-					0.009				
0.950	0.000	0.000	0.000	0.060	-	-	0.000	0.000	0.000		0.100	-	-			0.000	0.000	0.000	0.056	-	-	0.000	0.000	0.000	0.094	-	-					0.010				
1.000	0.000	0.000	0.000	0.040	-	19	0.000	0.000	0.000		0.080	-	-			0.000	0.000	0.000	0.085	-	-	0.000	0.000	0.000	0.124	-	-					0.010				
1.100	0.000	0.000	0.000	0.015	-	-	0.000	0.000	0.000		0.048	-	-			0.000	0.000	0.000	0.160	-	-	0.000	0.000	0.000	0.192	-	-					0.011				
1.200	0.000	0.000	0.000	0.005	-	-	0.000	0.000	0.000		0.028	-	-			0.000	0.000	0.000	0.250	-	-	0.000	0.000	0.000	0.272	-	-					0.012				
1.300	0.000	0.000	0.000	0.001	-	-	0.000	0.000	0.000		0.016	-	-			0.000	0.000	0.000	0.347	-	-	0.000	0.000	0.000	0.360	-	-					0.013				
1.400	0.000	0.000	0.000	0.001	-	-	0.000	0.000	0.000		0.009	-	-			0.000	0.000	0.000	0.446	-	-	0.000	0.000	0.000	0.453	-	-					0.014				
1.500	0.000	0.000	0.000	0.005	-	-	0.000	0.000	0.000		0.005	-	-			0.000	0.000	0.000	0.546	-	-	0.000	0.000	0.000	0.549	-	-					0.015				
Σύνολα:					0	76						0	0		0	0							0	0						0	0	0	0			
Αριθμός Πράξεων:					0							0	0										0.00							0	0		0			

ΔΕΗ (ΚΟ)

(Μέγεθος Συμβολαίου: 100 Χρέογραφα, Τρόπος Εξάσκησης: Αμερικάνικος, Φυσική Παράδοση)

Τιμή Εξάσκησης	Δικαιώματα Αγοράς														Δικαιώματα Πώλησης														Τιμή Εξάσκησης						
	Ιανουάριος 2021							Φεβρουάριος 2021							Λοιποί Μήνες		Ιανουάριος 2021							Φεβρουάριος 2021							Λοιποί Μήνες				
	Άνοιγμα	Ανιγτ Τιμή	Κατωτ Τιμή	Τελ Τιμή	Τιμή κλεισ.	Όγκος	Ανοικτές θέσεις	Άνοιγμα	Ανιγτ Τιμή	Κατωτ Τιμή	Τελ Τιμή	Τιμή κλεισ.	Όγκος	Ανοικτές θέσεις	Όγκος	Ανοικτές θέσεις	Άνοιγμα	Ανιγτ Τιμή	Κατωτ Τιμή	Τελ Τιμή	Τιμή κλεισ.	Όγκος	Ανοικτές θέσεις	Άνοιγμα	Ανιγτ Τιμή	Κατωτ Τιμή	Τελ Τιμή	Τιμή κλεισ.		Όγκος	Ανοικτές θέσεις	Όγκος	Ανοικτές θέσεις		
1.400						-	-																										0.014		
1.500						-	-																										0.015		
1.600						-	-																										0.016		
1.700						-	-																										0.017		
1.800						-	-																										0.018		
1.900						-	-																										0.019		
2.000						-	-																										0.020		
2.200						-	-																										0.022		
2.400						-	-																										0.024		
2.600						-	-																										0.026		
2.800						-	-																										0.028		
3.000						-	-																										0.030		
3.200						-	-																										0.032		
3.400	0.000	0.000	0.000		4.03	-	-										0.000	0.000	0.000		0.001	-	-									0.034			
3.600	0.000	0.000	0.000		3.83	-	-										0.000	0.000	0.000		0.001	-	-									0.036			
3.800	0.000	0.000	0.000		3.63	-	-										0.000	0.000	0.000		0.002	-	-									0.038			
4.000	0.000	0.000	0.000		3.43	-	-	0.000	0.000	0.000							0.000	0.000	0.000		0.001	-	-	0.000	0.000	0.000		0.001	-	-		0.040			
4.400	0.000	0.000	0.000		3.03	-	-	0.000	0.000	0.000							0.000	0.000	0.000		0.001	-	-	0.000	0.000	0.000		0.001	-	-		0.044			
4.800	0.000	0.000	0.000		2.63	-	-	0.000	0.000	0.000							0.000	0.000	0.000		0.001	-	-	0.000	0.000	0.000		0.001	-	-		0.048			
5.200	0.000	0.000	0.000		2.23	-	-	0.000	0.000	0.000							0.000	0.000	0.000		0.002	-	-	0.000	0.000	0.000		0.003	-	-		0.052			
5.600	0.000	0.000	0.000		1.83	-	-	0.000	0.000	0.000							0.000	0.000	0.000		0.002	-	-	0.000	0.000	0.000		0.013	-	-		0.056			
6.000	0.000	0.000	0.000		1.44	-	-	0.000	0.000	0.000							0.000	0.000	0.000		0.001	-	-	0.000	0.000	0.000		0.037	-	-		0.060			
6.400	0.000	0.000	0.000		1.04	-	17	0.000	0.000	0.000							0.000	0.000	0.000		0.008	-	16	0.000	0.000	0.000		0.093	-	-		0.064			
6.800	0.000	0.000	0.000		0.678	-	64	0.000	0.000	0.000							0.000	0.000	0.000		0.042	-	5	0.000	0.000	0.000		0.187	-	-		0.068			
7.200	0.000	0.000	0.000		0.378	-	16	0.000	0.000	0.000							0.000	0.000	0.000		0.143	-	-	0.000	0.000	0.000		0.339	-	-		0.072			
7.600	0.161	0.161	0.141	0.141	0.141	3	35	0.000	0.000	0.000							0.000	0.000	0.000		0.338	-	1	0.000	0.000	0.000		0.545	-	-		0.076			
8.000	0.000	0.000	0.000		0.066	-	4	0.000	0.000	0.000							0.000	0.000	0.000		0.631	-	-	0.000	0.000	0.000		0.803	-	-		0.080			
8.400	0.000	0.000	0.000		0.020	-	-	0.000	0.000	0.000							0.000	0.000	0.000		0.986	-	-	0.000	0.000	0.000		1.10	-	-		0.084			
8.800	0.000	0.000	0.000		0.005	-	-	0.000	0.000	0.000							0.000	0.000	0.000		1.37	-	-	0.000	0.000	0.000		1.44	-	-		0.088			
9.200	0.000	0.000	0.000		0.001	-	-	0.000	0.000	0.000							0.000	0.000	0.000		1.77	-	-	0.000	0.000	0.000		1.80	-	-		0.092			
9.600	0.000	0.000	0.000		0.001	-	-	0.000	0.000	0.000							0.000	0.000	0.000		2.17	-	-	0.000	0.000	0.000		2.18	-	-		0.096			
Σύνολο:						3	136														3	22										0	10	0	0
Αριθμός Πράξεων:						2															0.00												0	0	

ΕΘΝΙΚΗ ΤΡΑΠΕΖΑ (ΚΟ)

(Μέγεθος Συμβολαίου: 100 Χρεόγραφα, Τρόπος Εξάσκησης: Αμερικάνικος, Φυσική Παράδοση)

Τιμή Εξάσκησης	Δικαιώματα Αγοράς												Δικαιώματα Πώλησης																	
	Ιανουάριος 2021				Φεβρουάριος 2021				Λοιποί Μήνες				Ιανουάριος 2021				Φεβρουάριος 2021				Λοιποί Μήνες									
	Άνοιγμα	Ανιτ Τιμή	Κατωτ Τιμή	Τελ Τιμή	Τιμή κλεισ.	Όγκος	Ανοικτές θέσεις	Άνοιγμα	Ανιτ Τιμή	Κατωτ Τιμή	Τελ Τιμή	Τιμή κλεισ.	Όγκος	Ανοικτές θέσεις	Όγκος	Ανοικτές θέσεις	Άνοιγμα	Ανιτ Τιμή	Κατωτ Τιμή	Τελ Τιμή	Τιμή κλεισ.	Όγκος	Ανοικτές θέσεις	Όγκος	Ανοικτές θέσεις	Τιμή Εξάσκησης				
0.600						-	-						-	-									-	-			0.006			
0.650	0.000	0.000	0.000	1.61	-	-							-	-			0.000	0.000	0.000	0.001	-	-			-	-	0.007			
0.700	0.000	0.000	0.000	1.56	-	-							-	-			0.000	0.000	0.000	0.001	-	-			-	-	0.007			
0.750	0.000	0.000	0.000	1.51	-	-							-	-			0.000	0.000	0.000	0.001	-	-			-	-	0.008			
0.800	0.000	0.000	0.000	1.46	-	-							-	-			0.000	0.000	0.000	0.001	-	-			-	-	0.008			
0.850	0.000	0.000	0.000	1.41	-	-							-	-			0.000	0.000	0.000	0.001	-	-			-	-	0.009			
0.900	0.000	0.000	0.000	1.36	-	-							-	-			0.000	0.000	0.000	0.001	-	-			-	-	0.009			
0.950	0.000	0.000	0.000	1.31	-	-	0.000	0.000	0.000		1.31	-	-			0.000	0.000	0.000	0.002	-	-	0.000	0.000	0.000	0.001	-	-	0.010		
1.000	0.000	0.000	0.000	1.26	-	-	0.000	0.000	0.000		1.26	-	-			0.000	0.000	0.000	0.001	-	-	0.000	0.000	0.000	0.001	-	-	0.010		
1.100	0.000	0.000	0.000	1.16	-	-	0.000	0.000	0.000		1.16	-	-			0.000	0.000	0.000	0.002	-	-	0.000	0.000	0.000	0.001	-	-	0.011		
1.200	0.000	0.000	0.000	1.06	-	-	0.000	0.000	0.000		1.06	-	-			0.000	0.000	0.000	0.001	-	-	0.000	0.000	0.000	0.001	-	-	0.012		
1.300	0.000	0.000	0.000	0.961	-	-	0.000	0.000	0.000		0.966	-	-			0.000	0.000	0.000	0.001	-	20	0.000	0.000	0.000	0.002	-	-	0.013		
1.400	0.000	0.000	0.000	0.861	-	-	0.000	0.000	0.000		0.869	-	-			0.000	0.000	0.000	0.001	-	20	0.000	0.000	0.000	0.005	-	-	0.014		
1.500	0.000	0.000	0.000	0.761	-	-	0.000	0.000	0.000		0.775	-	-			0.000	0.000	0.000	0.001	-	-	0.000	0.000	0.000	0.011	-	-	0.015		
1.600	0.000	0.000	0.000	0.662	-	-	0.000	0.000	0.000		0.684	-	-			0.000	0.000	0.000	0.001	-	-	0.000	0.000	0.000	0.019	-	-	0.016		
1.700	0.000	0.000	0.000	0.563	-	-	0.000	0.000	0.000		0.597	-	-			0.000	0.000	0.000	0.002	-	-	0.000	0.000	0.000	0.032	-	-	0.017		
1.800	0.000	0.000	0.000	0.467	-	-	0.000	0.000	0.000		0.516	-	-			0.000	0.000	0.000	0.006	-	-	0.000	0.000	0.000	0.051	-	-	0.018		
1.900	0.000	0.000	0.000	0.376	-	-	0.000	0.000	0.000		0.442	-	-			0.000	0.000	0.000	0.014	-	-	0.000	0.000	0.000	0.077	-	-	0.019		
2.000	0.000	0.000	0.000	0.291	-	39	0.000	0.000	0.000		0.375	-	-			0.000	0.000	0.000	0.030	-	20	0.000	0.000	0.000	0.110	-	-	0.020		
2.200	0.000	0.000	0.000	0.157	-	-	0.000	0.000	0.000		0.262	-	-			0.000	0.000	0.000	0.095	-	-	0.000	0.000	0.000	0.196	-	-	0.022		
2.400	0.000	0.000	0.000	0.071	-	13	0.000	0.000	0.000		0.176	-	-			0.000	0.000	0.000	0.210	-	-	0.000	0.000	0.000	0.310	-	-	0.024		
2.600	0.000	0.000	0.000	0.028	-	-	0.000	0.000	0.000		0.114	-	-			0.000	0.000	0.000	0.366	-	-	0.000	0.000	0.000	0.448	-	-	0.026		
2.800	0.000	0.000	0.000	0.009	-	-	0.000	0.000	0.000		0.072	-	-			0.000	0.000	0.000	0.548	-	-	0.000	0.000	0.000	0.606	-	-	0.028		
3.000	0.000	0.000	0.000	0.003	-	-	0.000	0.000	0.000		0.045	-	-			0.000	0.000	0.000	0.741	-	-	0.000	0.000	0.000	0.779	-	-	0.030		
3.200	0.000	0.000	0.000	0.001	-	-	0.000	0.000	0.000		0.028	-	-			0.000	0.000	0.000	0.940	-	-	0.000	0.000	0.000	0.962	-	-	0.032		
Σύνολα:						0	52						0	0	0	0							0	60			0	0	0	0
Αριθμός Πράξεων:						0							0		0								0.00			0		0		

ΟΠΑΠ (ΚΟ)

(Μέγεθος Συμβολαίου: 100 Χρεόγραφα, Τρόπος Εξάσκησης: Αμερικάνικος, Φυσική Παράδοση)

Τιμή Εξάσκησης	Δικαιώματα Αγοράς														Δικαιώματα Πώλησης																		
	Ιανουάριος 2021						Φεβρουάριος 2021						Λοιποί Μήνες		Ιανουάριος 2021						Φεβρουάριος 2021						Λοιποί Μήνες		Τιμή Εξάσκησης				
	Άνοιγμα	Ανιγν. Τιμή	Καπιτ. Τιμή	Τελ. Τιμή	Τιμή κλεισ.	Όγκος	Άνοιγμα	Ανιγν. Τιμή	Καπιτ. Τιμή	Τελ. Τιμή	Τιμή κλεισ.	Όγκος	Άνοιγkές θέσεις	Όγκος	Άνοιγkές θέσεις	Άνοιγμα	Ανιγν. Τιμή	Καπιτ. Τιμή	Τελ. Τιμή	Τιμή κλεισ.	Όγκος	Άνοιγkές θέσεις	Άνοιγμα	Ανιγν. Τιμή	Καπιτ. Τιμή	Τελ. Τιμή	Τιμή κλεισ.	Όγκος		Άνοιγkές θέσεις	Όγκος	Άνοιγkές θέσεις	
4.000						-						-										-											
4.400						-						-										-											0.044
4.800	0.000	0.000	0.000		6.15	-						-				0.000	0.000	0.000		0.001	-											0.048	
5.200	0.000	0.000	0.000		5.75	-						-				0.000	0.000	0.000		0.003	-											0.052	
5.600	0.000	0.000	0.000		5.35	-						-				0.000	0.000	0.000		0.001	-											0.056	
6.000	0.000	0.000	0.000		4.95	-						-				0.000	0.000	0.000		0.001	-											0.060	
6.400	0.000	0.000	0.000		4.56	-		0.000	0.000	0.000		4.57	-			0.000	0.000	0.000	0.000	0.001	-			0.000	0.000	0.000	0.000	0.001	-			0.064	
6.800	0.000	0.000	0.000		4.16	-		0.000	0.000	0.000		4.17	-			0.000	0.000	0.000	0.000	0.001	-			0.000	0.000	0.000	0.000	0.001	-			0.068	
7.200	0.000	0.000	0.000		3.76	-		0.000	0.000	0.000		3.77	-			0.000	0.000	0.000	0.000	0.001	-			0.000	0.000	0.000	0.000	0.001	-			0.072	
7.600	0.000	0.000	0.000		3.36	-		0.000	0.000	0.000		3.37	-			0.000	0.000	0.000	0.000	0.001	-			0.000	0.000	0.000	0.000	0.001	-			0.076	
8.000	0.000	0.000	0.000		2.96	-		0.000	0.000	0.000		2.98	-			0.000	0.000	0.000	0.000	0.001	-	15		0.000	0.000	0.000	0.000	0.003	-			0.080	
8.400	0.000	0.000	0.000		2.56	-		0.000	0.000	0.000		2.58	-			0.000	0.000	0.000	0.000	0.001	-			0.000	0.000	0.000	0.000	0.010	-			0.084	
8.800	0.000	0.000	0.000		2.16	-		0.000	0.000	0.000		2.20	-			0.000	0.000	0.000	0.000	0.005	-			0.000	0.000	0.000	0.000	0.026	-			0.088	
9.200	0.000	0.000	0.000		1.76	-		0.000	0.000	0.000		1.83	-			0.000	0.000	0.000	0.000	0.001	-			0.000	0.000	0.000	0.000	0.058	-			0.092	
9.600	0.000	0.000	0.000		1.37	-		0.000	0.000	0.000		1.49	-			0.000	0.000	0.000	0.000	0.007	-			0.000	0.000	0.000	0.000	0.113	-			0.096	
10.000	0.000	0.000	0.000		0.989	-	15	0.000	0.000	0.000		1.18	-	5		0.000	0.000	0.000	0.000	0.030	-	10		0.000	0.000	0.000	0.000	0.200	-			0.100	
11.000	0.000	0.000	0.000		0.281	-	26	0.000	0.000	0.000		0.572	-			0.000	0.000	0.000	0.000	0.322	-			0.000	0.000	0.000	0.000	0.594	-			0.110	
12.000	0.000	0.000	0.000		0.034	-		0.000	0.000	0.000		0.232	-			0.000	0.000	0.000	0.000	1.08	-			0.000	0.000	0.000	0.000	1.25	-			0.120	
13.000	0.000	0.000	0.000		0.002	-		0.000	0.000	0.000		0.078	-			0.000	0.000	0.000	0.000	2.05	-			0.000	0.000	0.000	0.000	2.10	-			0.130	
14.000	0.000	0.000	0.000		0.001	-		0.000	0.000	0.000		0.022	-			0.000	0.000	0.000	0.000	3.05	-			0.000	0.000	0.000	0.000	3.06	-			0.140	
15.000	0.000	0.000	0.000		0.001	-		0.000	0.000	0.000		0.005	-			0.000	0.000	0.000	0.000	4.05	-			0.000	0.000	0.000	0.000	4.05	-			0.150	
16.000	0.000	0.000	0.000		0.001	-		0.000	0.000	0.000		0.001	-			0.000	0.000	0.000	0.000	5.05	-			0.000	0.000	0.000	0.000	5.05	-			0.160	
Σύνολο:						0	41					0	5	0	0					0	25						0	15	0	0			
Αριθμός Πράξεων:							0					0		0						0.00							0		0				

ΟΤΕ (ΚΟ)

(Μέγεθος Συμβολαίου: 100 Χρεόγραφα, Τρόπος Εξάσκησης: Αμερικάνικος, Φυσική Παράδοση)

Τιμή Εξάσκησης	Δικαιώματα Αγοράς											Δικαιώματα Πώλησης											Τιμή Εξάσκησης								
	Ιανουάριος 2021				Φεβρουάριος 2021				Λοιποί Μήνες			Ιανουάριος 2021				Φεβρουάριος 2021				Λοιποί Μήνες											
	Άνοιγμα	Ανιπ Τιμή	Κατω Τιμή	Τελ Τιμή	Τιμή κλεισ.	Όγκος	Ανοικτές θέσεις	Άνοιγμα	Ανιπ Τιμή	Κατω Τιμή	Τελ Τιμή	Τιμή κλεισ.	Όγκος	Ανοικτές θέσεις	Όγκος	Ανοικτές θέσεις	Άνοιγμα	Ανιπ Τιμή	Κατω Τιμή	Τελ Τιμή	Τιμή κλεισ.	Όγκος		Ανοικτές θέσεις	Όγκος	Ανοικτές θέσεις					
8.000						-	-						-	-									-	-			0.080				
8.400	0.000	0.000	0.000		4.79	-	-						-	-			0.000	0.000	0.000		0.001		-	-			0.084				
8.800	0.000	0.000	0.000		4.39	-	-						-	-			0.000	0.000	0.000		0.001		-	-			0.088				
9.200	0.000	0.000	0.000		3.99	-	-	0.000	0.000	0.000		4.01	-	-			0.000	0.000	0.000		0.001		-	-	0.000	0.000	0.000	0.001	-	-	0.092
9.600	0.000	0.000	0.000		3.59	-	-	0.000	0.000	0.000		3.61	-	-			0.000	0.000	0.000		0.001		-	-	0.000	0.000	0.000	0.001	-	-	0.096
10.000	0.000	0.000	0.000		3.19	-	-	0.000	0.000	0.000		3.21	-	-			0.000	0.000	0.000		0.001		-	-	0.000	0.000	0.000	0.002	-	-	0.100
11.000	0.000	0.000	0.000		2.19	-	-	0.000	0.000	0.000		2.24	-	-			0.000	0.000	0.000		0.003		-	-	0.000	0.000	0.000	0.027	-	-	0.110
12.000	0.000	0.000	0.000		1.21	-	-	0.000	0.000	0.000		1.36	-	-			0.000	0.000	0.000		0.020		-	5	0.000	0.000	0.000	0.146	-	-	0.120
13.000	0.000	0.000	0.000		0.423	-	5	0.000	0.000	0.000		0.696	-	5			0.000	0.000	0.000		0.232		-	5	0.000	0.000	0.000	0.482	-	-	0.130
14.000	0.000	0.000	0.000		0.072	-	7	0.000	0.000	0.000		0.288	-	5			0.000	0.000	0.000		0.883		-	-	0.000	0.000	0.000	1.07	-	-	0.140
15.000	0.000	0.000	0.000		0.005	-	-	0.000	0.000	0.000		0.098	-	-			0.000	0.000	0.000		1.82		-	-	0.000	0.000	0.000	1.89	-	-	0.150
16.000	0.000	0.000	0.000		0.001	-	-	0.000	0.000	0.000		0.027	-	-			0.000	0.000	0.000		2.82		-	-	0.000	0.000	0.000	2.83	-	-	0.160
17.000	0.000	0.000	0.000		0.001	-	-	0.000	0.000	0.000		0.006	-	-			0.000	0.000	0.000		3.82		-	-	0.000	0.000	0.000	3.82	-	-	0.170
18.000	0.000	0.000	0.000		0.001	-	-	0.000	0.000	0.000		0.001	-	-			0.000	0.000	0.000		4.82		-	-	0.000	0.000	0.000	4.82	-	-	0.180
19.000	0.000	0.000	0.000		0.001	-	-	0.000	0.000	0.000		0.001	-	-			0.000	0.000	0.000		5.82		-	-	0.000	0.000	0.000	5.82	-	-	0.190
Σύνολο:						0	12						0	10	0	0					0	10			0	10	0	0	0	0	
Αριθμός Πράξεων:						0						0	0			0					0.00				0			0	0		

ΠΕΙΡΑΙΩΣ ΤΡΑΠΕΖΑ (ΚΟ)

(Μέγεθος Συμβολαίου: 100 Χρεόγραφα, Τρόπος Εξάσκησης: Αμερικάνικος, Φυσική Παράδοση)

Τιμή Εξάσκησης	Δικαιώματα Αγοράς												Δικαιώματα Πώλησης																
	Ιανουάριος 2021				Φεβρουάριος 2021				Λοιποί Μήνες				Ιανουάριος 2021				Φεβρουάριος 2021				Λοιποί Μήνες								
	Άνοιγμα	Ανιγτ Τιμή	Κατωτ Τιμή	Τελ Τιμή	Τιμή κλεισ.	Όγκος	Ανοικτές θέσεις	Άνοιγμα	Ανιγτ Τιμή	Κατωτ Τιμή	Τελ Τιμή	Τιμή κλεισ.	Όγκος	Ανοικτές θέσεις	Όγκος	Ανοικτές θέσεις	Άνοιγμα	Ανιγτ Τιμή	Κατωτ Τιμή	Τελ Τιμή	Τιμή κλεισ.	Όγκος	Ανοικτές θέσεις	Όγκος	Ανοικτές θέσεις	Τιμή Εξάσκησης			
0.350	0.000	0.000	0.000	0.950	-	-											0.000	0.000	0.000	0.001	-	-							0.004
0.400	0.000	0.000	0.000	0.900	-	-											0.000	0.000	0.000	0.001	-	-							0.004
0.450	0.000	0.000	0.000	0.850	-	-											0.000	0.000	0.000	0.001	-	-							0.005
0.500	0.000	0.000	0.000	0.800	-	-											0.000	0.000	0.000	0.001	-	-							0.005
0.550	0.000	0.000	0.000	0.750	-	-											0.000	0.000	0.000	0.001	-	-							0.006
0.600	0.000	0.000	0.000	0.700	-	-											0.000	0.000	0.000	0.001	-	-							0.006
0.650	0.000	0.000	0.000	0.651	-	-											0.000	0.000	0.000	0.001	-	-							0.007
0.700	0.000	0.000	0.000	0.601	-	-											0.000	0.000	0.000	0.001	-	-							0.007
0.750	0.000	0.000	0.000	0.551	-	-	0.000	0.000	0.000		0.554	-	-				0.000	0.000	0.000	0.001	-	-	0.000	0.000	0.000	0.002	-	-	0.008
0.800	0.000	0.000	0.000	0.501	-	-	0.000	0.000	0.000		0.507	-	-				0.000	0.000	0.000	0.004	-	-	0.000	0.000	0.000	0.004	-	-	0.008
0.850	0.000	0.000	0.000	0.451	-	-	0.000	0.000	0.000		0.460	-	-				0.000	0.000	0.000	0.001	-	-	0.000	0.000	0.000	0.008	-	-	0.009
0.900	0.000	0.000	0.000	0.401	-	-	0.000	0.000	0.000		0.415	-	-				0.000	0.000	0.000	0.001	-	-	0.000	0.000	0.000	0.013	-	-	0.009
0.950	0.000	0.000	0.000	0.353	-	-	0.000	0.000	0.000		0.372	-	-				0.000	0.000	0.000	0.002	-	-	0.000	0.000	0.000	0.019	-	-	0.010
1.000	0.000	0.000	0.000	0.305	-	-	0.000	0.000	0.000		0.332	-	-				0.000	0.000	0.000	0.004	-	-	0.000	0.000	0.000	0.029	-	-	0.010
1.100	0.000	0.000	0.000	0.217	-	-	0.000	0.000	0.000		0.258	-	-				0.000	0.000	0.000	0.016	-	-	0.000	0.000	0.000	0.055	-	-	0.011
1.200	0.000	0.000	0.000	0.142	-	21	0.000	0.000	0.000		0.196	-	-				0.000	0.000	0.000	0.041	-	-	0.000	0.000	0.000	0.092	-	-	0.012
1.300	0.000	0.000	0.000	0.085	-	30	0.000	0.000	0.000		0.145	-	-				0.000	0.000	0.000	0.084	-	-	0.000	0.000	0.000	0.142	-	-	0.013
1.400	0.000	0.000	0.000	0.048	-	-	0.000	0.000	0.000		0.106	-	10				0.000	0.000	0.000	0.147	-	-	0.000	0.000	0.000	0.202	-	-	0.014
1.500	0.000	0.000	0.000	0.024	-	-	0.000	0.000	0.000		0.076	-	-				0.000	0.000	0.000	0.223	-	-	0.000	0.000	0.000	0.273	-	-	0.015
1.600	0.000	0.000	0.000	0.012	-	-	0.000	0.000	0.000		0.054	-	-				0.000	0.000	0.000	0.311	-	-	0.000	0.000	0.000	0.351	-	-	0.016
1.700	0.000	0.000	0.000	0.005	-	-	0.000	0.000	0.000		0.038	-	-				0.000	0.000	0.000	0.404	-	-	0.000	0.000	0.000	0.434	-	-	0.017
1.800	0.000	0.000	0.000	0.002	-	-	0.000	0.000	0.000		0.026	-	-				0.000	0.000	0.000	0.501	-	-	0.000	0.000	0.000	0.522	-	-	0.018
1.900					-	-						-	-								-	-					-	-	0.019
2.000					-	-						-	-								-	-					-	-	0.020
2.200					-	-						-	-								-	-					-	-	0.022
2.400					-	-						-	-								-	-					-	-	0.024
Σύνολα:					0	51						0	10	0	0					0	0				0	0	0	0	
Αριθμός Πράξεων:					0							0		0						0.00					0		0		

Προϊόν Δανεισμού	Υποκείμενος Τίτλος	Πολυμερείς Συναλλαγές[1]					Διμερείς Συναλλαγές[2]		Δανεισμός Τίτλων μέσω ΟΤC[3]
		Ανοιχτές θέσεις[5]	Προσφερόμενη ποσότητα	Μ.Σ.Τ[4]	Όγκος συναλλαγών	Μ.Σ.Τ[4]	Όγκος συναλλαγών	Μ.Σ.Τ[4]	Όγκος συναλλαγών
ALPHABOR	ALPHA BANK (ΚΟ)	54,749	138,543	5.31%	---	---	---	---	40,584,359
TATTBOR	ATTICA BANK A.T.E. (ΚΟ)	14,300	78	5.34%	---	---	---	---	370
CENERBOR	CENERGY HOLDINGS (ΚΑ)	---	21,841	5.31%	---	---	---	---	---
EEEBOR	COCA-COLA HBC AG (ΚΟ)	907	1,179	5.31%	---	---	---	---	70,546
EUROBBOR	EUROBANK HOLDINGS (ΚΟ)	54,457	411,179	5.31%	---	---	1,500,000	10.00%	55,494,438
FFGRPBOR	FOLLI-FOLLIE (ΚΟ)	---	---	---	---	---	---	---	1,067,847
FOYRKBOR	FOURLIS ΣΥΜΜΕΤΟΧΩΝ (ΚΟ)	1,400	3,838	5.31%	---	---	---	---	32,408
INTRKBOR	INTRACOM HOLDINGS (ΚΟ)	---	104,227	5.31%	---	---	---	---	---
BELABOR	JUMBO (ΚΟ)	12,200	189,100	5.31%	---	---	---	---	164,688
LAMDABOR	LAMDA DEVELOPMENT(ΚΟ)	1,000	3,730	5.31%	1,000	4.10%	---	---	---
MIGBOR	MARFIN INVESTMENT GROUP (ΚΟ)	---	55,643	5.31%	---	---	---	---	794,474
QUALBOR	QUALITY & RELIABILITY (ΚΟ)	---	---	---	---	---	---	---	---
TITCBOR	TITAN CEMENT (ΚΑ)	---	109,427	5.31%	---	---	---	---	271,407
VIQBOR	VIOHALCO SA/NV (ΚΑ)	841	56,370	5.31%	---	---	---	---	---
ADMIEBOR	ΑΔΜΗΕ ΣΥΜΜΕΤΟΧΩΝ Α.Ε. (ΚΟ)	1,476	112,997	5.31%	---	---	---	---	225,769
AEGNBOR	ΑΕΡΟΠΟΡΙΑ ΑΙΓΑΙΟΥ (ΚΟ)	1,850	3,925	4.68%	---	---	---	---	106,789
ALMYBOR	ΑΛΟΥΜΥΛ (ΚΟ)	---	---	---	---	---	---	---	---
GEKTERNABOR	ΓΕΚ ΤΕΡΝΑ (ΚΟ)	---	34,614	5.31%	---	---	---	---	26,852
PPCBOR	ΔΕΗ (ΚΟ)	---	33,506	5.31%	---	---	---	---	5,017,567
ETEBOB	ΕΘΝΙΚΗ ΤΡΑΠΕΖΑ (ΚΟ)	7,408	55,914	5.31%	---	---	---	---	10,682,263
ELLAKTORBOR	ΕΛΛΑΚΤΩΡ (ΚΟ)	17,147	74,698	3.31%	3,596	2.65%	---	---	176,898
EXAEBOR	ΕΛΛΗΝ. ΧΡΗΜΑΤΙΣΤΗΡΙΑ-Χ.Α. (ΚΟ)	1,000	494,701	5.31%	---	---	---	---	320,936
ELPEBOR	ΕΛΛΗΝΙΚΑ ΠΕΤΡΕΛΑΙΑ (ΚΟ)	---	62,073	5.31%	---	---	---	---	192,591
EYDAPBOR	ΕΥΔΑΠ (ΚΟ)	---	4,958	5.31%	---	---	---	---	255,864
MOHBOR	ΜΟΤΟΡ ΟΪΛ (ΚΟ)	1,000	27,227	5.31%	---	---	---	---	428,619
MYTILBOR	ΜΥΤΙΛΗΝΑΙΟΣ (ΚΟ)	17,500	152,750	5.31%	---	---	---	---	39,243
PRABOR	ΟΛΠ (ΚΟ)	4,171	161	5.32%	---	---	---	---	10,701
OPAPBOR	ΟΠΑΠ (ΚΟ)	5,332	198,831	5.31%	---	---	---	---	1,388,950
HTOBOR	ΟΤΕ (ΚΟ)	3,000	103,079	5.31%	---	---	---	---	578,426
TREIRBOR	ΠΕΙΡΑΙΩΣ ΤΡΑΠΕΖΑ (ΚΟ)	15,634	16,699	5.31%	---	---	---	---	16,578,921
PLAISBOR	ΠΛΑΙΣΙΟ COMPUTERS (ΚΟ)	---	---	---	---	---	---	---	4,000

Σημειώσεις Προϊόντων Δανεισμού

[1] - Πολυμερείς Συμβάσεις Δανειοδοσίας των μεθόδων 8-1, 8-2 και 8-3-3 (σύμφ. Με Αποφ.17 ΔΣ του Χρηματιστηρίου).

[2] - Διμερείς Συμβάσεις Δανειοδοσίας των μεθόδων 8-3-1 και 8-3-2 (σύμφ. Με Αποφ. 20 ΔΣ του Χρηματιστηρίου).

[3] - Τα στοιχεία Συναλλαγές Δανεισμού Τίτλων μέσω ΟΤC δηλώνονται από τους χειριστές ΣΑΤ και αφορούν τις ποσότητες που έχουν καταγραφεί στο ΣΑΤ έως και τη προηγούμενη εργάσιμη ημέρα.

[4] - Μ.Σ.Τ.: - Μέση Σταθμισμένη Τιμή (ως προς τα τεμάχια)

[5] - Τα στοιχεία αφορούν σε ανοιχτές θέσεις πριν την έναρξη της συνεδρίασης

Προϊόν Δανεισμού	Υποκείμενος Τίτλος	Πολυμερείς Συναλλαγές[1]					Διμερείς Συναλλαγές[2]		Δανεισμός Τίτλων μέσω OTC[3]
		Ανοιχτές θέσεις[5]	Προσφερόμενη ποσότητα	Μ.Σ.Τ[4]	Όγκος συναλλαγών	Μ.Σ.Τ[4]	Όγκος συναλλαγών	Μ.Σ.Τ[4]	Όγκος συναλλαγών
SARBOR	ΣΑΡΑΝΤΗΣ ΓΡ. (ΚΟ)	---	---	---	---	---	---	---	18,390
TENERGYBOR	ΤΕΡΝΑ ΕΝΕΡΓΕΙΑΚΗ (ΚΟ)	7,990	22,296	5.31%	---	---	---	---	63,378

Σημειώσεις Προϊόντων Δανεισμού

[1] - Πολυμερείς Συμβάσεις Δανειοδοσίας των μεθόδων 8-1, 8-2 και 8-3-3 (σύμφ. Με Αποφ.17 ΔΣ του Χρηματιστηρίου).

[2] - Διμερείς Συμβάσεις Δανειοδοσίας των μεθόδων 8-3-1 και 8-3-2 (σύμφ. Με Αποφ. 20 ΔΣ του Χρηματιστηρίου).

[3] - Τα στοιχεία Συναλλαγές Δανεισμού Τίτλων μέσω OTC δηλώνονται από τους χειριστές ΣΑΤ και αφορούν τις ποσότητες που έχουν καταγραφεί στο ΣΑΤ έως και τη προηγούμενη εργάσιμη ημέρα.

[4] - Μ.Σ.Τ: - Μέση Σταθμισμένη Τιμή (ως προς τα τεμάχια)

[5] - Τα στοιχεία αφορούν σε ανοιχτές θέσεις πριν την έναρξη της συνεδρίασης

Κωδικό και ονομασίες Κλάδων Οικονομικής Δραστηριότητας του Χρηματιστηρίου Αθηνών

12003 - Διαπραγματεύσιμα Αμοιβαία Κεφάλαια	10101010 Υπηρεσίες Ηλεκτρονικών Υπολογιστών
10101015 Λογισμικό	10102030 Υλικό Υπολογιστών
15101010 Εξοπλισμός Τηλεπικοινωνιών	15102015 Υπηρεσίες Τηλεπικοινωνιών
20101010 Υγειονομικές Μονάδες	20101025 Υπηρεσίες Υγείας
20102010 Ιατρικός Εξοπλισμός	20103015 Φαρμακευτικά Προϊόντα
30101010 Τράπεζες	30202000 Διαφοροποιημένες Χρηματοοικονομικές Υπηρεσίες
30202010 Διαχείριση Κεφαλαίων & Θεματοφύλακες	30202015 Επενδυτικές Υπηρεσίες
30302010 Γενικές Ασφάλειες	30302015 Μεσίτες Ασφαλίσεων
35101010 Συμμετοχές & Ανάπτυξη Ακίνητης Περιουσίας	35101015 Υπηρεσίες Ακίνητης Περιουσίας
35102000 Διαφοροποιημένες Α.Ε.Ε.Α.Π.	35102030 Α.Ε.Ε.Α.Π. Επαγγελματικών Χώρων
40201040 Υπηρεσίες Ενοικίασης και Χρηματοδοτικής Μίσθωσης	40202010 Κατασκευή Κατοικιών
40202015 Έπιπλα	40202020 Οικιακές Συσκευές
40203040 Ηλεκτρονική Ψυχαγωγία	40203045 Παιχνίδια
40204020 Ρούχα και Αξεσουάρ	40301010 Ψυχαγωγία
40301030 Εκδόσεις	40301035 Ραδιοτηλεοπτικοί Φορείς
40401010 Διαφοροποιημένοι Έμποροι	40401020 Εμπόριο Ενδυμάτων
40401025 Εμπόριο Προϊόντων Οικιακής Βελτίωσης	40401030 Εξειδικευμένο Λιανικό Εμπόριο
40501010 Αεροπορικές Εταιρείες	40501015 Ταξίδια & Τουρισμός
40501020 Τυχερά Παιχνίδια	40501025 Ξενοδοχεία & Πανσιόν
45101015 Απόσταση & Οινόπαραγωγή	45101020 Αναψυκτικά
45102010 Γεωργεία, Αλιεία, Εκτροφή και Φυτείες	45102020 Τρόφιμα
45103010 Καπνός	45201010 Λιανικό & Χονδρικό Εμπόριο Τροφίμων
45201020 Είδη Προσωπικής Φροντίδας	50101010 Κατασκευές
50101030 Τσιμέντα	50101035 Άλλα Οικοδομικά Υλικά
50202010 Ηλεκτρικά Εξαρτήματα	50203000 Διαφοροποιημένες Βιομηχανίες
50203015 Πλαστικά	50203030 Υλικά Συσκευασίας
50204000 Μηχανήματα Βιομηχανικού Εξοπλισμού	50204020 Μηχανήματα Κατασκευών
50205010 Προμηθευτές Βιομηχανίας	50205020 Υποστηρικτικές Υπηρεσίες προς Επιχειρήσεις
50205030 Υπηρεσίες Μαζικής Εκτύπωσης	50206015 Εμπορικά Οχήματα & Ανταλλακτικά
50206030 Θαλάσσιες Μεταφορές	50206060 Υπηρεσίες Μεταφορών
55101000 Διαφοροποιημένα Υλικά	55101020 Κλωστοϋφαντουργικά Προϊόντα
55102000 Ορυχεία	55102010 Σίδηρος & Χάλυβας
55102015 Μεταλλουργία	55102035 Αλουμίνιο
60101000 Καθετοποιημένες Εταιρ. Πετρελαίου & Φυσικού Αερίου	60101020 Διυλιστήρια & Εμπορία Πετρελαιοειδών
65101010 Εναλλακτική Ηλεκτρική Ενέργεια	65101015 Συμβατική Ηλεκτρική Ενέργεια
65102030 Ύδρευση	



ATHEX
Athens Stock Exchange

Λεωφ. Αθηνών 110 104 42 Αθήνα
110, Athinon Ave. GR 104 42 Athens
tel. (+30)210-33.66.800, fax (+30)210-33.66.101
www.athexgroup.gr