

20

Ημερήσιο Δελτίο
Συναλλακτικής Δραστηριότητας

Daily Official List
of Trading Activity

Πέμπτη, 31 Δεκεμβρίου, 2020

Έτος: 141 Αύξων Αριθμός Συνεδρίασης: 249



ATHEXGROUP
Athens Exchange Group

Αποποίηση Ευθύνης:

Η εταιρεία Ελληνικά Χρηματιστήρια-Χρηματιστήριο Αθηνών Ανώνυμη Εταιρεία Συμμετοχών καταβάλλει κάθε δυνατή προσπάθεια ώστε να διασφαλίσει ότι οι πληροφορίες και τα λοιπά στοιχεία που εμφανίζονται στο Ημερήσιο Δελτίο Τιμών (Η.Δ.Τ.) είναι ορθά και πλήρη αλλά δεν έχει καμία ευθύνη για ενδεχόμενο λάθος ή παράλειψη στοιχείων και / ή ευθύνη σχετικά με την ακρίβεια, αξιοπιστία, επικαιροποίηση και πληρότητα των παραπάνω πληροφοριών και στοιχείων ή ευθύνη προερχόμενη άμεσα ή έμμεσα από την χρήση των παραπάνω πληροφοριών.

Η Εταιρία δεν έχει καμία ευθύνη για την ακρίβεια των στοιχείων που περιλαμβάνονται στις ανακοινώσεις των εισηγμένων εταιρειών. Πιθανές προσβολές δικαιωμάτων τρίτων από το περιεχόμενο των ανακοινώσεων συνιστούν αποκλειστική ευθύνη του αποστολέα των ανακοινώσεων.

Όλα τα αναγραφόμενα στο Η.Δ.Τ. στοιχεία παρέχονται μόνον για τους σκοπούς της πληροφόρησης και δεν συνιστούν παροχή επενδυτικών συμβουλών ή πρόσκληση για επένδυση σε κινητές αξίες που διαπραγματεύονται στο Χρηματιστήριο Αθηνών.

Αναγνωρίζεται και συμφωνείται ότι όλα τα δικαιώματα επί των πληροφοριών που εμφανίζονται στο Η.Δ.Τ. θα αποτελούν κυριότητα της εταιρίας και οποιοδήποτε άλλο δικαίωμα συμπεριλαμβανομένου του δικαιώματος πνευματικής ιδιοκτησίας, σήματος κλπ. ανήκουν στο Χρηματιστήριο Αθηνών.

Τα ανωτέρω στοιχεία αποτελούν ιδιοκτησία της Εταιρίας και προστατεύονται σύμφωνα με τις διατάξεις περί πνευματικής ιδιοκτησίας. Απαγορεύεται α) η με οποιοδήποτε τρόπο ή μέσο αναπαραγωγή, αναδημοσίευση, τροποποίηση, αντιγραφή, πώληση, μετάδοση ή διανομή του συνόλου ή μέρους τους, χωρίς αναφορά στην πηγή και β) η εμπορική εκμετάλλευση των στοιχείων από τρίτους.

Η Εταιρία δεν φέρει καμία ευθύνη προερχόμενη άμεσα ή έμμεσα από χρήση ή τυχόν αλλοίωση των ανωτέρω στοιχείων όταν αυτά χρησιμοποιούνται από

Ελληνικά Χρηματιστήρια - Χρηματιστήριο Αθηνών Α.Ε. Συμμετοχών

Λεωφόρος Αθηνών 110, 10442 Αθήνα, Τηλ: (210) 33.66.800, Fax: (210) 32.13.938

www.athexgroup.gr

Χρηματιστηριακό Κέντρο Θεσσαλονίκης

Κατούνη 16-18, Θεσ/νίκη 546 25, Τηλ: (2310) 567.667, Fax: (2310) 530.455

Συνεγγυητικό Κεφάλαιο Εξασφάλισης Επενδυτικών Υπηρεσιών

Φειδίου 14-16, Αθήνα 106 78, Τηλ: (210) 33.04.682, Fax: (210) 33.04.155

Επιτροπή Κεφαλαιαγοράς

Κολοκοτρώνη 1 & Σταδίου 1, Αθήνα 105 62, Τηλ: (210) 33.77.100, Fax: (210) 33.77.173

Πίνακας Περιεχομένων

Ενότητα 1: Στατιστικά Στοιχεία Χρεογράφων, Παραγώγων και Δανεισμού

- Οι Αγορές Χρεογράφων Παραγώγων Δανεισμού
- Χρηματιστηριακοί Δείκτες
- Αναλυτικά Στοιχεία Συναλλαγών Αγοράς Χρεογράφων
- Στοιχεία Συναλλαγών Κλάδων Χρηματιστηρίου Αθηνών & Χρηματοοικονομικών Προϊόντων (Δ.Α.Κ.)
- Οι 10 Μετοχές με τη μεγαλύτερη Άνοδο & Πτώση
- Αναλυτικά Στοιχεία Συναλλαγών Αγοράς Παραγώγων

Ενότητα 2: Αναλυτικά Στοιχεία Συναλλαγών Χρεογράφων

- Αναλυτικά Στοιχεία Συναλλαγών Χρεογράφων
- Σημειώσεις Χρεογράφων

Ενότητα 3: Στοιχεία Συναλλαγών Χρεογράφων

- Στοιχεία Συναλλαγών Πακέτων
- Στοιχεία Συναλλαγών Δικαιωμάτων

- Στοιχεία Δανεισμού Τίτλων
- Στοιχεία Συναλλαγών Εκποιήσεων
- Στοιχεία Συναλλαγών Εκποιήσεων Ενσώματων Ονομαστικών Μετοχών
- Στοιχεία Ενεργητικού Διαπραγματεύσιμων Αμοιβαίων Κεφαλαίων (Δ.Α.Κ.)
- Χαρακτηριστικά Διαπραγματεύσιμων Αμοιβαίων Κεφαλαίων (Δ.Α.Κ.)

Ενότητα 4: Ανακοινώσεις

Ενότητα 5: Ομόλογα Διαπραγματεύσιμα στην Αγορά Αξιών Σταθερού Εισοδήματος

- Ομολογιακά Δάνεια Επιχειρήσεων – Οργανωμένη Αγορά (Μετατρέψιμα)
- Ομολογιακά Δάνεια Επιχειρήσεων – Οργανωμένη Αγορά (Μη Μετατρέψιμα)
- Ομόλογα Ελληνικού Δημοσίου
- Έντοκα Γραμμάτια & Zero Coupon Ομόλογα Ελληνικού Δημοσίου
- Ομόλογα Ελληνικού Δημοσίου Διαπραγματεύσιμα με τη Μέθοδο Εκφώνησης - Αντιφώνησης
- Ομόλογα Κρατικών Τραπεζών

Ενότητα 6: Πρόσθετα Στοιχεία Ενημέρωσης

- Πίνακας Μελών Χρηματιστηρίου Αθηνών και Μελών ΕΤ.ΕΚ.
- Πίνακας Μετοχών Υπό Ειδική Διαπραγμάτευση
- Γνωστοποιήσεις Συναλλαγών - Κατάλογος Υπόχρεων Προσώπων

Ενότητα 7: Αναλυτικά Στοιχεία Συναλλαγών Αγοράς Παραγώγων

- Συμβόλαια Μελλοντικής Εκπλήρωσης σε Δείκτες
- Συμβόλαια Μελλοντικής Εκπλήρωσης σε Μετοχές
- Δικαιώματα Προαίρεσης σε Δείκτες
- Δικαιώματα Προαίρεσης σε Μετοχές
- Στοιχεία Συναλλαγών Προϊόντων Δανεισμού

Παράρτημα Α: Κωδικοί και ονομασίες Κλάδων Οικονομικής Δραστηριότητας του Χρηματιστηρίου Αθηνών

Οι Αγορές Χρεογράφων Παραγώγων Δανεισμού

Γενικός Δείκτης Τιμών και Αξία Συναλλαγών Μετοχών και Παραγώγων

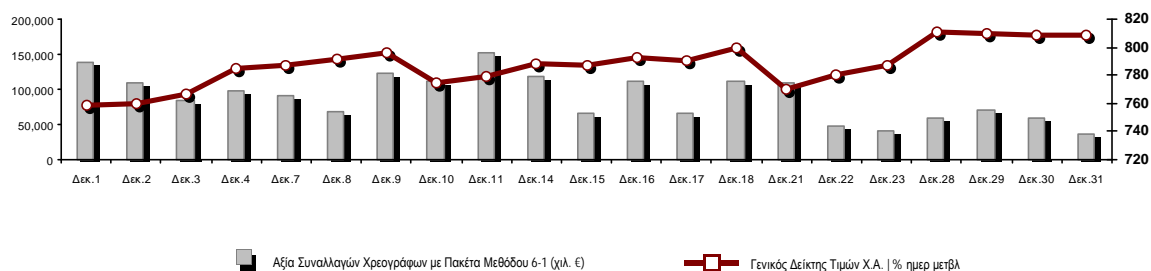

Κεφαλαιοποίηση Χ.Α. (εκατ €) **:	53,431.51	Συνολικές Ανοικτές Θέσεις σε Παράγωγα	353,947
Ημερήσια μεταβολή: εκατ. € %	-72.92 -0.14%	Ανοικτές θέσεις σε ΣΜΕ επί Δεικτών % ημερ μετβλ	5,583 -1.86%
Μέση ετήσια Κεφ/ποίηση: εκατ. € % Μετβλ. Μέση προηγ. έτος	47,391.58 -13.49%	Ανοικτές θέσεις σε ΣΜΕ επί μετοχών % ημερ μετβλ	346,304 3.24%
Γενικός Δείκτης Τιμών Χ.Α. % ημερ μετβλ	808.99 -0.01%	Ανοικτές θέσεις σε Δικαιώματα επί Δεικτών % ημερ μετβλ	1,475 34.95%
Κεφαλαιοποίηση Γενικού Δείκτη (εκατ. €)	47,716.46	Ανοικτές θέσεις σε Δικαιώματα επί μετοχών % ημερ μετβλ	585 7.14%
Ημερήσια μεταβολή (εκατ. €)	-86.04		
Αξία Συναλλαγών Χρεογράφων με Πακέτα Μεθόδου 6-1 (χιλ. €)	36,708.71	Πλήθος Συμβολαίων Παραγώγων:	18,143
Ημερήσια μεταβολή: %	-21,970.05 -37.44%	Ημερήσια μεταβολή: τμχ %	-2,449 -11.89%
Μέση Αξία Συν/γών ΥΙD: χιλ. € % Μετβλ Μέση προηγ. έτος	64,040.78 -2.68%	Μέσος Όγκος Συμβ. ΥΙD: % Μετβλ Μέσο προηγ. Έτος	40,061 -4.38%
Αξία Συναλλαγών Πακέτων Μεθόδου 6-1 (χιλ. €)	0.00	Πλήθος Πράξεων Παραγώγων:	1,370
Αξία Συναλλαγών Πακέτων Μεθόδου 6-2 & 6-3 (χιλ. €)	13.47	Ημερήσια μεταβολή: πλήθος %	3 0.22%
Αξία Συναλλαγών Ομολόγων (χιλ.€)	129.28	Μέσο Πλήθος Πράξεων ΥΙD: % Μετβλ Μέσο προηγ. Έτος	2,654 -6.84%
Όγκος Συναλλαγών Χρεογράφων με Πακέτα Μεθόδου 6-1 (χιλ. Τμχ)	17,514.69	Συνολικές Ανοικτές Θέσεις σε Δανεισμό	250,024
Ημερήσια μεταβολή: χιλ. τμχ %	-10,798.84 -38.14%	Ημερήσια μεταβολή: τμχ %	-60,820 -19.57%
Μέσος Όγκος Συν/γών ΥΙD: % Μετβλ Μέσο προηγ. Έτος	41,089.18 29.42%	Πλήθος Συναλλαγών Δανεισμού (Πολυμερής/Διμερής)	17,517
Όγκος Συναλλαγών Πακέτων Μεθόδου 6-1 (χιλ. Τεμάχια)	0.00	Ημερήσια μεταβολή: τμχ %	13,308
Όγκος Συναλλαγών Πακέτων Μεθόδου 6-2 & 6-3 (χιλ. Τεμάχια)	76.06	Πλήθος Πολυμερών Συναλλαγών	11,192
Όγκος Συναλλαγών Ομολόγων	129,000	Πλήθος Διμερών Συναλλαγών	6,325
Πλήθος Πράξεων Χρεογράφων με Πακέτα Μεθόδου 6-1	17,792	Πλήθος Πράξεων Δανεισμού:	8
Ημερήσια μεταβολή: πλήθος %	-12,652 -41.56%	Ημερήσια μεταβολή: %	5
Μέσο Πλήθος Πράξεων ΥΙD: % Μετβλ Μέσο προηγ. Έτος	32,635 20.21%	Πλήθος Πράξεων Πολυμερών Συναλλαγών	6
Πλήθος πακέτων Μεθόδου 6-1	0	Πλήθος Πράξεων Διμερών Συναλλαγών	2
Πλήθος πακέτων Μεθόδου 6-2 & 6-3	3		
Πλήθος συναλλαγών Ομολόγων	38		

Κεφαλαιοποίηση Χ.Α. (εκατ €) **

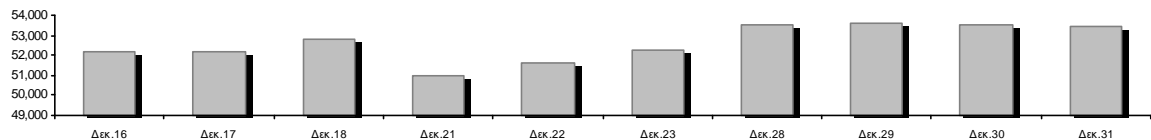

Ημερήσια Διακύμανση Γενικού Δείκτη Τιμών Χρηματιστηρίου Αθηνών



Χρηματιστηριακοί Δείκτες

Όνομασία Δείκτη	31/12/2020	30/12/2020	Δ μον.	Δ %	Κατώτερη	Ανώτερη	Κατ.έτους	Ανωτ.έτους	Ετησ. μεταβ.
Γενικός Δείκτης Τιμών Χ.Α.	808.99	809.08	-0.09	-0.01%	804.55	813.51	469.55	949.20	-11.75%
FTSE/X.A. Large Cap	1,934.64	1,936.38	-1.74	-0.09%	1,925.39	1,946.70	1,135.79	2,371.26	-15.81%
FTSE/X.A. Mid Cap	1,107.38	1,093.44	13.94	1.27%	1,093.44	1,107.38	659.09	1,298.86	-7.35%
FTSE/X.A.-Χ.Α.Κ. Τραπεζικός Δείκτης	392.80	392.70	0.10	0.03%	389.84	399.44	167.93	673.55	-41.37%
FTSE/X.A. Υψηλής Μερισματικής Απόδοσης	2,704.09	2,709.75	-5.66	-0.21%	2,697.16	2,717.11	1,730.40	3,015.23	-8.07%
FTSE/X.A. Διεθνούς Δραστηριοποίησης Plus	2,101.33	2,086.71	14.62	0.70%	2,086.20	2,107.59	1,269.53	2,435.50	-9.37%
FTSE/X.A. Mid & Small Cap Θεμελιωδών Μεγεθών	3,124.15	3,113.19	10.96	0.35%	3,109.22	3,157.12	2,028.59	3,205.70	4.99%
Δείκτης ATHEX Select Plus	3,080.55	3,063.67	16.88	0.55%	3,049.37	3,082.76	1,698.34	3,182.42	2.76%
Δείκτης ATHEX Select	3,027.78	2,984.99	42.79	1.43%	2,984.99	3,030.12	1,734.15	3,581.16	-7.49%
FTSE/X.A. Δείκτης Αγοράς	473.60	474.42	-0.82	-0.17%	470.70	476.27	282.92	587.56	-16.74%
Δείκτης FTSE Med	4,529.52	4,511.35	18.17	0.40%			3,062.99	5,342.28	-9.03%
Δείκτης Συνολικής Απόδοσης Γενικού Δείκτη Χ.Α.	1,360.50	1,360.64	-0.14	-0.01%	1,353.02	1,368.10	770.25	1,557.05	-9.03%
FTSE/X.A. Large Cap Συνολικής Απόδοσης	2,969.49	2,972.16	-2.67	-0.09%			1,760.89	3,542.27	-13.00%
FTSE/X.A. Mid Cap Συνολικής Απόδοσης	1,390.05	1,372.55	17.50	1.27%			818.92	1,582.98	-4.59%
FTSE/X.A.-Χ.Α.Κ. Τραπεζικός Δείκτης Συνολ. Απόδ.	344.08	344.00	0.08	0.02%			155.77	588.56	-41.35%
Ελληνικός Δείκτης Mid & Small Cap	1,202.50	1,196.35	6.15	0.51%	1,192.89	1,203.40	701.19	1,312.90	-4.07%
FTSE/X.A. Τράπεζες	518.99	518.86	0.13	0.03%	515.08	527.76	221.87	889.92	-41.37%
FTSE/X.A. Ασφάλειες	1,909.42	1,885.50	23.92	1.27%	1,873.54	1,921.38	1,076.29	2,088.80	-5.71%
FTSE/X.A. Χρηματοοικονομικές Υπηρεσίες	763.95	763.65	0.30	0.04%	757.42	765.44	480.39	1,123.81	-23.37%
FTSE/X.A. Βιομηχανικά Προϊόντα & Υπηρεσίες	2,932.95	2,892.35	40.60	1.40%	2,883.02	2,933.21	1,302.84	2,940.77	14.50%
FTSE/X.A. Εμπόριο	49.57	49.36	0.21	0.43%	48.51	49.69	38.18	75.77	-28.82%
FTSE/X.A. Ακίνητης Περιουσίας	4,825.18	4,847.60	-22.42	-0.46%	4,779.44	4,883.12	2,945.19	5,826.74	-11.71%
FTSE/X.A. Καταναλωτικά Προϊόντα & Υπηρεσίες	7,781.92	7,769.71	12.21	0.16%	7,758.64	7,919.15	5,596.91	10,280.00	-20.67%
FTSE/X.A. Τρόφιμα & Ποτά	9,885.18	9,953.96	-68.78	-0.69%	9,751.25	9,953.96	5,768.28	13,004.12	-12.24%
FTSE/X.A. Πρώτες Ύλες	6,153.83	6,007.64	146.19	2.43%	5,947.51	6,153.83	2,713.19	7,435.44	-4.71%
FTSE/X.A. Κατασκευές & Υλικά	2,761.06	2,747.34	13.72	0.50%	2,715.99	2,773.07	1,403.78	3,344.96	-10.45%
FTSE/X.A. Ενέργεια	2,964.77	3,003.17	-38.40	-1.28%	2,964.77	3,019.00	2,039.22	5,154.35	-41.28%
FTSE/X.A. Ταξίδια & Αναψυχή	1,732.48	1,732.68	-0.20	-0.01%	1,721.71	1,737.99	904.20	2,084.49	-10.68%
FTSE/X.A. Τεχνολογία	1,092.34	1,078.54	13.80	1.28%	1,068.42	1,092.47	537.98	1,092.47	21.31%
FTSE/X.A. Τηλεπικοινωνίες	3,644.51	3,686.69	-42.18	-1.14%	3,630.73	3,714.95	2,480.07	4,027.57	-7.15%
FTSE/X.A. Υπηρεσίες Κοινής Ωφέλειας	4,602.67	4,597.22	5.45	0.12%	4,587.79	4,672.48	1,865.80	4,672.48	44.49%
FTSE/X.A. Υγεία	443.19	436.19	7.00	1.60%	436.19	443.19	377.88	508.96	-12.21%
Δείκτης Όλων των Μετοχών Χ.Α.	187.55	187.82	-0.27	-0.14%	187.55	187.55	122.81	223.49	-13.03%
Ελληνικός Δείκτης Εταιρικών Ομολόγων	122.00	121.90	0.10	0.09%			106.56	122.00	1.44%
Ελληνικός Δείκτης Τιμών Εταιρικών Ομολόγων	93.81	93.74	0.07	0.08%			84.04	96.15	-1.98%

Σημείωση 1: Το κλείσιμο των Δεικτών FTSE/Med 100, Ελληνικός Δείκτης Εταιρικών Ομολόγων και, Ελληνικός Δείκτης Τιμών Εταιρικών Ομολόγων αφορούν την συνεδρίαση της 29/12/2020.

Σημείωση 2: Ο Ελληνικός Δείκτης Mid & Small Cap είναι Customized δείκτης υπολογιζόμενος από το Χρηματιστήριο Αθηνών.

Αναλυτικά Στοιχεία Συναλλαγών Αγοράς Χρεογράφων

	Όλα τα Χρεόγραφα	Κύρια Αγορά	Επιτήρηση	Διαπραγματεύσιμα Αμοιβαία Κεφάλαια
Σύνολα	133	115	18	0
Ανοδικές / Καθοδικές / Σταθερές:	74 / 35 / 24	65 / 33 / 17	9 / 2 / 7	0 / 0 / 0
Κεφαλαιοποίηση Χ.Α. (εκατ €) **	53,431.51	53,103.00	328.51	
Μέση Ημερήσια Αξία Συν/γών (χιλ. €)	64,040.78	64,010.30	81.49	40.04
Αξία Συναλλαγών	36,722.18	36,620.57	101.62	0.00
Κύριος Πίνακας:	36,708.71	36,616.81	91.90	0.00
Προσυμφωνημένων Συναλλαγών 6_1_2_3:	13.47	3.76	9.71	0.00
Πίνακας Εκποιήσεων:	0.00	0.00	0.00	0.00
Πίνακας Ειδικών Όρων:	0.00	0.00	0.00	0.00
Μέσος Ημερήσιος Όγκος Συναλλαγών	41,089,177	40,523,620	593,656	2,204
Όγκος Συναλλαγών	17,590,752	17,098,506	492,246	0
Κύριος Πίνακας:	17,514,694	17,098,321	416,373	0
Προσυμφωνημένων Συναλλαγών 6_1_2_3:	76,058	185	75,873	0
Πίνακας Εκποιήσεων:	0	0	0	0
Πίνακας Ειδικών Όρων:	0	0	0	0
Μέσο Ημερήσιο Πλήθος Πράξεων	32,635	32,480	153	3
Αριθμός Πράξεων	17,795	17,614	181	0
Κύριος Πίνακας:	17,792	17,612	180	0
Προσυμφωνημένων Συναλλαγών 6_1_2_3:	3	2	1	0
Πίνακας Εκποιήσεων:	0	0	0	0
Πίνακας Ειδικών Όρων:	0	0	0	0

Στοιχεία Συναλλαγών Κλάδων Χρηματιστηρίου Αθηνών & Χρηματοοικονομικών Προϊόντων (Δ.Α.Κ.)

Κωδικός	Κλάδοι	Ανοδικές / Καθοδικές / Σταθερές	Αριθμός Πράξεων	Όγκος Συναλλαγών	Αξία Συναλλαγών	% στη Συνολική Αξία
12000	- Χρηματοοικονομικά Προϊόντα	0 / 0 / 0	---	---	---	---
3510	- Ακίνητη Περιουσία	3 / 4 / 1	687	214,614	1,095,034.76	2.98%
3030	- Ασφάλειες	1 / 0 / 0	47	10,712	51,225.64	0.14%
5020	- Βιομηχανικά Προϊόντα & Υπηρεσίες	10 / 5 / 7	1,380	613,775	2,245,188.85	6.11%
4040	- Εμπόριο	3 / 3 / 0	257	79,475	210,188.96	0.57%
6010	- Ενέργεια	0 / 3 / 1	999	178,581	1,435,922.09	3.91%
4020	- Καταναλωτικά Προϊόντα & Υπηρεσίες	5 / 1 / 4	681	328,541	1,226,425.11	3.34%
5010	- Κατασκευές & Υλικά Κατασκευών	8 / 3 / 1	2,226	1,698,362	3,823,081.78	10.41%
4030	- Μέσα Ενήμερωσης	2 / 0 / 0	29	20,390	5,169.98	0.01%
4520	- Προσωπική Φροντίδα, Φάρμακα & Παντοπωλεία	2 / 1 / 0	99	40,519	170,366.43	0.46%
5510	- Πρώτες Ύλες	11 / 3 / 2	561	243,461	506,951.82	1.38%
4050	- Ταξίδια και Αναψυχή	4 / 2 / 2	658	259,734	2,044,990.69	5.57%
1010	- Τεχνολογία	8 / 1 / 1	755	304,950	459,600.37	1.25%
1510	- Τηλεπικοινωνίες	2 / 3 / 0	1,491	477,067	5,051,104.64	13.75%
3010	- Τράπεζες	4 / 1 / 1	5,302	10,643,641	11,299,324.44	30.77%
4510	- Τρόφιμα, Ποτά & Καπνοβιομηχανίες	4 / 2 / 2	162	43,489	367,121.08	1.00%
2010	- Υγεία	4 / 0 / 0	42	29,302	23,053.88	0.06%
6510	- Υπηρεσίες Κοινής Ωφέλειας	2 / 2 / 1	2,054	996,385	6,484,328.01	17.66%
3020	- Χρηματοοικονομικές Υπηρεσίες	1 / 1 / 1	365	1,407,754	223,104.47	0.61%

Οι 10 Μετοχές με τη μεγαλύτερη Άνοδο & Πτώση

Κύρια Αγορά

Μετοχές με τη μεγαλύτερη Θετική μεταβολή τιμής	Τιμή κλεισ.	Μεταβ.	Μετοχές με τη μεγαλύτερη Αρνητική μεταβολή τιμής	Τιμή κλεισ.	Μεταβ.
ΚΕΚΡΟΨ (ΚΟ)	3.045	10.73% #	ΛΑΝΑΚΑΜ (ΚΟ)	0.665	-2.92% α
ΔΟΜΙΚΗ ΚΡΗΤΗΣ (ΚΟ)	0.406	7.98% #	ΕΚΤΕΡ (ΚΟ)	0.901	-2.59% α
CENTRIC ΣΥΜΜΕΤΟΧΩΝ (ΚΟ)	0.263	7.79% #	ΚΛΟΥΚΙΝΑΣ - ΛΑΠΠΑΣ (ΚΟ)	0.65	-2.40% α
BYTE COMPUTER (ΚΟ)	1.57	6.80% #	ΕΛΛΗΝΙΚΑ ΠΕΤΡΕΛΑΙΑ (ΚΟ)	5.4	-2.17% α
ΙΚΤΙΝΟΣ ΕΛΛΑΣ (ΚΟ)	0.764	6.11% #	ΕΛΙΝΟΙΛ (ΚΟ)	1.54	-1.91% α
CPI (ΚΟ)	0.6	5.26% #	ΕΥΔΑΠ (ΚΟ)	6.87	-1.58% α
SENERGY HOLDINGS (ΚΑ)	1.73	3.97% #	ΜΟΤΟΔΥΝΑΜΙΚΗ (ΚΟ)	1.12	-1.32% α
ΔΡΟΜΕΑΣ (ΚΟ)	0.485	3.63% #	ΤΙΤΑΝ CEMENT (ΚΑ)	13.74	-1.29% α
QUALITY & RELIABILITY (ΚΟ)	0.278	2.96% #	ΟΤΕ (ΚΟ)	13.18	-1.20% α
ΑΛΟΥΜΥΛ (ΚΟ)	1.335	2.69% #	EUROBANK HOLDINGS (ΚΟ)	0.5786	-1.06% α

Μετοχές με τη μεγαλύτερη Αξία Συναλλαγών	Αξία (χιλ. €)	Μεταβ.	Μετοχές με το μεγαλύτερο Όγκο Συναλλαγών	Όγκος	Μεταβ.
ΟΤΕ (ΚΟ)	4,936.42	-1.20% α	ALPHA BANK (ΚΟ)	3,599,227	0.44% #
ΔΕΗ (ΚΟ)	4,200.95	0.41% #	EUROBANK HOLDINGS (ΚΟ)	3,362,259	-1.06% α
ALPHA BANK (ΚΟ)	3,463.66	0.44% #	ΠΕΙΡΑΙΩΣ ΤΡΑΠΕΖΑ (ΚΟ)	2,381,529	1.84% #
ΠΕΙΡΑΙΩΣ ΤΡΑΠΕΖΑ (ΚΟ)	3,089.46	1.84% #	MARFIN INVESTMENT GROUP (ΚΟ)	1,360,381	2.15% #
ΕΘΝΙΚΗ ΤΡΑΠΕΖΑ (ΚΟ)	2,680.14	0.31% #	ΕΘΝΙΚΗ ΤΡΑΠΕΖΑ (ΚΟ)	1,181,517	0.31% #
EUROBANK HOLDINGS (ΚΟ)	1,958.69	-1.06% α	ΔΕΗ (ΚΟ)	564,022	0.41% #
ΓΕΚ ΤΕΡΝΑ (ΚΟ)	1,858.55	1.81% #	ΕΛΛΑΚΤΩΡ (ΚΟ)	477,842	2.07% #
ΟΠΑΠ (ΚΟ)	1,801.26	0.00% -	ΑΒΑΞ Α.Ε. (ΚΟ)	433,905	2.24% #
ΜΥΤΙΛΗΝΑΙΟΣ (ΚΟ)	1,469.35	1.71% #	ΟΤΕ (ΚΟ)	373,192	-1.20% α
ΤΕΡΝΑ ΕΝΕΡΓΕΙΑΚΗ (ΚΟ)	1,210.17	0.92% #	ΑΔΜΗΕ ΣΥΜΜΕΤΟΧΩΝ Α.Ε. (ΚΟ)	299,475	-0.56% α

Σημείωση: Απεικονίζονται οι Μετοχές που δεν ανήκουν στις Κατηγορίες Χαμηλής Διασποράς και Επιτήρησης και πραγματοποιήσαν κατά τη διάρκεια της συνεδρίασης Αξία Συναλλαγών μεγαλύτερη από 10,000 Ευρώ.

Αναλυτικά Στοιχεία Συναλλαγών Αγοράς Παραγώγων

	Αριθμός Πράξεων	Όγκος	Ανοικτές θέσεις
Σ.Μ.Ε. σε Δείκτες	63	488	5,583
FTSE/X.A. Large Cap	63	488	5,583
Σ.Μ.Ε. σε Μετοχές	1,293	17,565	346,304
ΑΔΜΗΕ ΣΥΜΜΕΤΟΧΩΝ Α.Ε. (ΚΟ)	13	173	6,550
ALPHA BANK (ΚΟ)	194	3,119	79,681
ΑΤΤΙΚΑ BANK Α.Τ.Ε. (ΚΟ)	1	4	172
COCA-COLA HBC AG (ΚΟ)	1	1	116
CENERGY HOLDINGS (ΚΑ)	28	183	6,504
ΕΛΛΑΚΤΩΡ (ΚΟ)	62	317	2,835
EUROBANK HOLDINGS (ΚΟ)	114	2,526	57,182
ΕΥΔΑΠ (ΚΟ)	1	2	308
FOURLIS ΣΥΜΜΕΤΟΧΩΝ (ΚΟ)	12	19	320
ΓΕΚ ΤΕΡΝΑ (ΚΟ)	60	422	4,261
ΕΛΛΗΝ. ΧΡΗΜΑΤΙΣΤΗΡΙΑ-Χ.Α. (ΚΟ)	15	47	2,907
ΕΛΛΗΝΙΚΑ ΠΕΤΡΕΛΙΑΙΑ (ΚΟ)	34	65	2,399
INTRACOM HOLDINGS (ΚΟ)	0	0	1,321
JUMBO (ΚΟ)	6	8	358
LAMDA DEVELOPMENT(ΚΟ)	3	8	1,547
MARFIN INVESTMENT GROUP (ΚΟ)	1	50	51,309
ΜΟΤΟΡ ΟΙΛ (ΚΟ)	19	107	2,192
ΜΥΤΙΛΗΝΑΙΟΣ (ΚΟ)	43	192	3,313
ΕΘΝΙΚΗ ΤΡΑΠΕΖΑ (ΚΟ)	137	3,424	37,257
ΟΠΑΠ (ΚΟ)	29	218	2,164
ΟΤΕ (ΚΟ)	60	260	6,232
ΟΛΠ (ΚΟ)	2	5	361
ΠΕΙΡΑΙΩΣ ΤΡΑΠΕΖΑ (ΚΟ)	274	5,561	59,384
ΔΕΗ (ΚΟ)	97	601	12,413
ΤΕΡΝΑ ΕΝΕΡΓΕΙΑΚΗ (ΚΟ)	11	19	259
ΤΙΤΑΝ CEMENT (ΚΑ)	18	74	826
ΒΙΟΗΑΛCO SA/NV (ΚΑ)	58	160	4,133
Δικαιώματα σε Δείκτες	10	69	1,475
FTSE/X.A. Large Cap	10	69	1,475
Δικαιώματα σε Μετοχές	4	21	585
ALPHA BANK (ΚΟ)	0	0	76
ΕΘΝΙΚΗ ΤΡΑΠΕΖΑ (ΚΟ)	0	0	112
ΟΠΑΠ (ΚΟ)	0	0	86
ΟΤΕ (ΚΟ)	0	0	42
ΠΕΙΡΑΙΩΣ ΤΡΑΠΕΖΑ (ΚΟ)	4	21	40
ΔΕΗ (ΚΟ)	0	0	229
Συνολική Δραστηριότητα	1,370	18,143	353,947

Σημειώσεις Χρεογράφων

Κωδικός	Κείμενο σημείωσης
()	- Προσαρμοσμένα Μέρισματα λόγω διανομής Δωρεάν μετοχών.
*	- Τελευταία προσαρμοσμένη τιμή κλεισίματος.
[1]	- Καθαρά μερίσματα.
[2]	- Στη στήλη "Ημερ. Αποκοπής τελευταίου δικαιώματος" αναφέρεται η Ημερομηνία εισαγωγής για Νέες Εταιρείες.
[3]	- Η Χρηματιστηριακή αξία αναφέρεται στο σύνολο των μετοχών
[4]	- Η κωδικοποίηση των Κλάδων Οικονομικής Δραστηριότητας του Χ.Α. παρουσιάζονται στο Παράρτημα Α
[5]	- Η Χρηματιστηριακή Αξία αναφέρεται στο σύνολο των κατηγοριών μετοχών (εφόσον έχουν εισαχθεί περισσότερες της μιας κατηγορίες) και δεν αναφέρεται σε επιμέρους κατηγορίες μετοχών μιας εταιρείας.
[6]	- P/E μεγαλύτερο του 100
[7]	- Τελευταία εικόνα του Βιβλίου Εντολών πριν το τέλος της συνεδρίασης
[8]	- Στην Αξία Συναλλαγών των Μετοχών περιλαμβάνονται όλοι οι τύποι Πακέτων
4750	- Μεταφορά στην Κατηγορία Επιτήρησης από 8/4/2011.
4887	- Μεταφορά στην Κατηγορία Επιτήρησης από 10/4/2012.
4912	- Μεταφορά στην κατηγορία Επιτήρησης από 31/7/2012.
4914	- Αναστολή διαπραγμάτευσης από 31/8/2012.
4918	- Αναστολή διαπραγμάτευσης από 31/8/2012.
4955	- Μεταφορά στην Επιτήρηση από 5/4/2013.
4957	- Μεταφορά στην Επιτήρηση από 5/4/2013.
4958	- Μεταφορά στην Επιτήρηση από 5/4/2013.
4959	- Μεταφορά στην Επιτήρηση από 5/4/2013.
5093	- Μεταφορά στην Κατηγορία Επιτήρησης από 8/4/2015.
5101	- Αναστολή διαπραγμάτευσης από 1/9/2015.
5112	- Μεταφορά στην Κατηγορία Επιτήρησης από 15/04/2016.
5115	- Μεταφορά στην Κατηγορία Επιτήρησης από 15/04/2016.
5136	- Αναστολή διαπραγμάτευσης από 02/05/2017.
5141	- Μεταφορά στην Κατηγορία Επιτήρησης από 10/05/2017.
5153	- Αναστολή διαπραγμάτευσης από 03/10/2017.
5160	- Μεταφορά στην Κατηγορία Επιτήρησης από 15/04/2016.
5162	- Μεταφορά στην Κατηγορία Επιτήρησης από 21/12/2009.
5165	- Μεταφορά στην Κατηγορία Επιτήρησης από 15/02/2018.
5172	- Αναστολή διαπραγμάτευσης από 30/04/2018.
5174	- Αναστολή διαπραγμάτευσης από 02/05/2018.
5178	- Μεταφορά στην Κατηγορία Επιτήρησης από 11/05/2018.
5179	- Αναστολή διαπραγμάτευσης από 25/05/2018.
5190	- Μεταφορά στην Κατηγορία Επιτήρησης από 01/10/2018.
5191	- Αναστολή διαπραγμάτευσης από 02/10/2018.
5192	- Αναστολή διαπραγμάτευσης από 02/10/2018.
5193	- Μεταφορά στην κατηγορία Επιτήρησης από 25/10/2018.
5194	- Μεταφορά στην κατηγορία Επιτήρησης από 25/10/2018.
5197	- Μεταφορά στην κατηγορία Επιτήρησης από 07/11/2018.
5205	- Αναστολή διαπραγμάτευσης από 02/05/2019.
5206	- Αναστολή διαπραγμάτευσης από 02/05/2019.
5216	- Αναστολή διαπραγμάτευσης από 01/10/2019.
5232	- Μεταφορά στην Κατηγορία Επιτήρησης από 08/04/2011.
5233	- Αναστολή διαπραγμάτευσης από 13/05/2020.
5241	- Αναστολή διαπραγμάτευσης από 26/06/2020
5243	- Αναστολή διαπραγμάτευσης από 01/07/2020.
5245	- Μεταφορά στη Κατηγορία Επιτήρησης από 09/07/2020.
5246	- Μεταφορά στην κατηγορία Επιτήρησης από 09/07/2020.
5248	- Μεταφορά στην κατηγορία Επιτήρησης από 05/08/2020.
5251	- Μεταφορά στην κατηγορία Επιτήρησης από τις 25/11/2011.

Στοιχεία Συναλλαγών Πακέτων

Χρεόγραφο	Όγκος πακέτου	Τιμή πακέτου	Αξία πακέτου	Ώρα έγκρισης	Σημείωση
ΟΛΠ (ΚΟ)	94	20.00	1,880.00	14:38:21	18
FRIGOGLOSS (ΚΟ)	75,873	0.128	9,711.74	14:42:10	18
ΟΛΠ (ΚΟ)	91	20.62	1,876.42	14:49:20	18

Σημειώσεις πακέτων

- 9 - Μέθοδος 6-1 / Ειδική Χρέωση
- 10 - Μέθοδος 6-1 / Ειδική Χρέωση, Αυθημερόν Διακανονισμός
- 14 - Μέθοδος 6-3 / Πακέτο Αποκατάστασης, Ατελής αγορά και Πώληση
- 18 - Μέθοδος 6-2 / SPOT 1
- 19 - Μέθοδος 6-2 / SPOT 2
- 20 - Μέθοδος 6-1 και Μέθοδος 6-1 Αυθημερόν Διακανονισμός
- 21 - Άλλη Προσυμφωνημένη

Στοιχεία Συναλλαγών Δικαιωμάτων

Ημερ. αποκοπής	Έναρξη εξάσκησης	Λήξη εξάσκησης	Λήξη διαπρ/σης	Δικαιώματα	Κατωτ Τιμή	Ανωτ Τιμή	Τιμή κλεισ.	Τελευταία ζήτηση	Τελευταία προσφορά	Όγκος	Πράξεις	Αξία Συναλλαγών
----------------	------------------	----------------	----------------	-------------------	------------	-----------	-------------	------------------	--------------------	-------	---------	-----------------

Δεν υπάρχουν Συναλλαγές Δικαιωμάτων.

Στοιχεία Συναλλαγών Εκποιήσεων

Χρεόγραφα	Τύπος Χρεογράφου	Όγκος Συναλλαγών	Αριθμός Πράξεων	Αξία Συναλλαγών	Σημείωση
Δεν πραγματοποιήθηκαν Εκποιήσεις Μετοχών.					

Σημειώσεις Εκποιήσεων

- 1 - Κανονική Εκποίηση.
- 2 - Εκποίηση Ενσώματων Ονομαστικών Μετοχών.
- 3 - Εκποίηση Αδιάθετων Κλασματικών Υπολοίπων.

Στοιχεία Συναλλαγών Εκποιήσεων Ενσώματων Ονομαστικών Μετοχών

Χρεόγραφα	Ημερ/νία έναρξης	Ημερ/νία λήξης	Αρχικό πλήθος	Διαθέσιμο πλήθος	Ημερομηνία	Μέση τιμή (ημέρας)	Μέση τιμή (περιόδου)	Αριθμός Πράξεων	Όγκος Συναλλαγών	Αξία Συναλλαγών
-----------	------------------	----------------	---------------	------------------	------------	--------------------	----------------------	-----------------	------------------	-----------------

Δεν πραγματοποιήθηκαν Εκποιήσεις Ενσώματων Ονομαστικών Μετοχών.

Σημειώσεις Εκποιήσεων

Σύμφωνα με την Απόφαση 1/380/04.05.2006 της Επιτροπής Κεφαλαιαγοράς εκποιούνται μέσω του Χρηματιστηρίου Αθηνών με επιμέλεια της εκδότριας εταιρείας, οι ενσώματες ονομαστικές μετοχές που δεν έχουν κατατεθεί στην εκδότρια προς αποϋλοποίηση. Η εκποίηση διενεργείται σύμφωνα με τον τρόπο που ορίζεται στο άρθρο 99Α του Κανονισμού του Χρηματιστηρίου Αθηνών.

Στοιχεία Ενεργητικού Διαπραγματεύσιμων Αμοιβαίων Κεφαλαίων (Δ.Α.Κ.)

	Ημερομηνία συναλλαγών	Δημιουργία / Εξαγορά	Αριθ. Μερ. (T-1)	Νέα Μερ. (T-1)	Εξαγορασθ. Μερ. (T-1)	Μερίδια (T) [1]	Αξία Ενεργητικού [2]	Καθαρή Τιμή	Μέρισμα /Μερίδιο	Ημερ. Αποκοπής
ALPHA ETF FTSE Athex Large Cap	31/12/2020	5,000	812,382	---	---	812,382	16,589,970.00	19.4354	0.43	30/06/2018

Σημειώσεις Δ.Α.Κ.

[1] - Αριθμ. μεριδίων (T) = Αριθμ. μεριδίων (T-1) + Νεοεκδιθέντα μερίδια (T-1) - Εξαγορασθέντα μερίδια (T-1)

[2] - Περιλαμβάνονται και τα μερίδια που δημιουργήθηκαν / εξαγοράσθηκαν την ημέρα T-1.

Περιγραφή	Στοιχεία
Όνομασία Δ.Α.Κ.	ALPHA ETF FTSE Athex Large Cap
Σύμβολο Δ.Α.Κ. (GR)	ΑΔΑΚ
Σύμβολο Δ.Α.Κ. (EN)	AETF
ISIN Δ.Α.Κ.	GRF000153004
Κατηγορία Διαπραγμάτευσης	Διαπραγματεύσιμα Αμοιβαία Κεφάλαια (Δ.Α.Κ.)
Τύπος Δ.Α.Κ.	Μετοχών
Τρόπος διαχείρισης	Παθητικός
Επενδυτική Στρατηγική	Σκοπός της επενδυτικής πολιτικής του Αμοιβαίου Κεφαλαίου είναι η αναπαραγωγή της αποδόσεως του Δείκτη FTSE/X.A. Large Cap του Χρηματιστηρίου Αθηνών σε όρους Ευρώ, ακολουθώντας πλήρως και πανομοιότυπας τη σύνθεση του υποκείμενου Δείκτη.
Εκδότης	ΑΛΦΑ ASSET MANAGEMENT Α.Ε.Δ.Α.Κ.
Εταιρεία Διαχείρισης	ΑΛΦΑ ASSET MANAGEMENT Α.Ε.Δ.Α.Κ.
Ειδικοί Διαπραγματευτές	ΑΛΦΑ FINANCE Α.Χ.Ε.Π.Ε.Υ. , ΕΘΝΙΚΗ ΧΡΗΜΑΤΙΣΤΗΡΙΑΚΗ Α.Χ.Ε.Π.Ε.Υ.
Θεματοφύλακας	ΑΛΦΑ ΤΡΑΠΕΖΑ Α.Ε.
Σύμβολο Δείκτη (GR)	FTSE
Σύμβολο Δείκτη (EN)	FTSE
Όνομασία Δείκτη	FTSE/X.A. Large Cap
ISIN Δείκτη	GRI99201A006
Κλάσμα Δείκτη [1]	1/100
Αρχική Τιμή Μεριδίου	21.76
Συνολικός Αριθμός Μεριδίων [2]	812,382
Ημερομηνία πρώτης Έκδοσης	14/01/2008
Ημερομηνία έναρξης Διαπραγμάτευσης	24/01/2008
Νόμισμα Διαπραγμάτευσης	ΕΥΡΩ
Νόμισμα Ενεργητικού	ΕΥΡΩ
Αρχική Αξία Ενεργητικού [3]	3,000,000.00
Αριθμ. Μεριδίων για Δημιουργία-Εξαγορά [4]	5,000
Αμοιβή Διαχείρισης	0.375

Σημειώσεις Δ.Α.Κ.

[1] - Το κλάσμα της τιμής του δείκτη που αποτελεί η τιμή της πρώτης έκδοσης

[2] - Ο αριθμός μεριδίων που διαπραγματεύθηκαν στο Χρηματιστήριο την ημέρα T

[3] - Η αξία του ενεργητικού κατά την έκδοση

[4] - Ο αριθμός μεριδίων που απαιτείται κατά τη διαδικασία δημιουργίας εξαγοράς

ΑΝΑΚΟΙΝΩΣΕΙΣ

ΕΤΑΙΡΙΚΕΣ ΠΡΑΞΕΙΣ

PROFILE A.E.B.E. ΠΛΗΡΟΦΟΡΙΚΗΣ

Από 31/12/2020, εισάγονται προς διαπραγμάτευση στο Χρηματιστήριο Αθηνών οι 91.368 νέες (ΚΟ) μετοχές της εταιρίας «PROFILE A.E.B.E. ΠΛΗΡΟΦΟΡΙΚΗΣ» (GRS472003011), που προέκυψαν από την πρόσφατη αύξηση του μετοχικού κεφαλαίου λόγω άσκησης δικαιωμάτων προαίρεσης αγοράς μετοχών, από 32 στελέχη της εταιρίας, σε τιμή διάθεσης μετοχής €1,70. Από την ίδια ημερομηνία, το νέο σύνολο εισηγμένων μετοχών της εταιρίας που είναι διαπραγματεύσιμες στο Χρηματιστήριο Αθηνών ανέρχεται σε 11.903.561 (ΚΟ) μετοχές.

ΓΝΩΣΤΟΠΟΙΗΣΕΙΣ ΕΤΑΙΡΕΙΩΝ

From: FORTHNET A.E.
Posted At: 30 December 2020 17:49
Conversation: ΑΝΑΚΟΙΝΩΣΗ-ΕΚΛΟΓΗ ΜΕΛΩΝ ΕΠΙΤΡΟΠΗΣ ΕΛΕΓΧΟΥ & ΣΥΓΚΡΟΤΗΣΗ ΑΥΤΗΣ ΣΕ ΣΩΜΑ
Posted To: DOLAnnouncements
Subject: ΑΝΑΚΟΙΝΩΣΗ-ΕΚΛΟΓΗ ΜΕΛΩΝ ΕΠΙΤΡΟΠΗΣ ΕΛΕΓΧΟΥ & ΣΥΓΚΡΟΤΗΣΗ ΑΥΤΗΣ ΣΕ ΣΩΜΑ

ΑΝΑΚΟΙΝΩΣΗ-ΕΚΛΟΓΗ ΜΕΛΩΝ ΕΠΙΤΡΟΠΗΣ ΕΛΕΓΧΟΥ & ΣΥΓΚΡΟΤΗΣΗ ΑΥΤΗΣ ΣΕ ΣΩΜΑ

[Ανακοίνωση](#)

From: ΤΡΑΠΕΖΑ ΠΕΙΡΑΙΩΣ Α.Ε.

Posted At: 30 December 2020 17:50

Conversation: Έγκριση της διάσπασης της Τράπεζας Πειραιώς Α.Ε με απόσχιση του κλάδου τραπεζικής δραστηριότητάς της και εισφορά του σε σύσταση νέας τραπεζικής εταιρείας.

Posted To: DOLAnnouncements

Subject: Έγκριση της διάσπασης της Τράπεζας Πειραιώς Α.Ε με απόσχιση του κλάδου τραπεζικής δραστηριότητάς της και εισφορά του σε σύσταση νέας τραπεζικής εταιρείας.

Δείτε την ανακοίνωση.

[Ανακοίνωση](#)

From: INTRALOT A.E.
Posted At: 30 December 2020 18:10
Conversation: Δελτίο Τύπου: Η INTRALOT Υπογράφει Επέκταση Συμβολαίου με την Lotterywest στη Δυτική Αυστραλία μέχρι το 2026
Posted To: DOLAnnouncements

Subject: Δελτίο Τύπου: Η INTRALOT Υπογράφει Επέκταση Συμβολαίου με την Lotterywest στη Δυτική Αυστραλία μέχρι το 2026

Δείτε το Δελτίο Τύπου

[Δελτίο Τύπου](#)

From: ΠΡΟΝΤΕΑ Α.Ε.Ε.Α.Π.
Posted At: 30 December 2020 20:12
Conversation: ΑΝΑΚΟΙΝΩΣΗ ΔΗΜΟΣΙΟΠΟΙΗΣΗΣ ΡΥΘΜΙΖΟΜΕΝΗΣ ΠΛΗΡΟΦΟΡΙΑΣ
Posted To: DOLAnnouncements

Subject: ΑΝΑΚΟΙΝΩΣΗ ΔΗΜΟΣΙΟΠΟΙΗΣΗΣ ΡΥΘΜΙΖΟΜΕΝΗΣ ΠΛΗΡΟΦΟΡΙΑΣ

ΑΝΑΚΟΙΝΩΣΗ ΔΗΜΟΣΙΟΠΟΙΗΣΗΣ ΡΥΘΜΙΖΟΜΕΝΗΣ ΠΛΗΡΟΦΟΡΙΑΣ

[Ανακοίνωση](#)

From: ALPHA ΤΡΑΠΕΖΑ Α.Ε.
Posted At: 31 December 2020 09:20
Conversation: Alpha Bank: έναρξη μακροπρόθεσμης συνεργασίας με την Generali στον τομέα των τραπεζοασφαλιστικών προϊόντων
Posted To: DOLAnnouncements

Subject: Alpha Bank: έναρξη μακροπρόθεσμης συνεργασίας με την Generali στον τομέα των τραπεζοασφαλιστικών προϊόντων

Alpha Bank: έναρξη μακροπρόθεσμης συνεργασίας με την Generali στον τομέα των τραπεζοασφαλιστικών προϊόντων

[ΔΕΛΤΙΟ ΤΥΠΟΥ](#)

From: ΜΥΤΙΛΗΝΑΙΟΣ Α.Ε.
Posted At: 31 December 2020 09:42
Conversation: Απόκτηση Ιδίων Μετοχών
Posted To: DOLAnnouncements

Subject: Απόκτηση Ιδίων Μετοχών

Απόκτηση Ιδίων Μετοχών

[Απόκτηση Ιδίων Μετοχών](#)

From: MOTOP ΟΪΛ Α.Ε.
Posted At: 31 December 2020 09:49
Conversation: Συναλλαγές της OPTIMA BANK A.E (ρυθμιζόμενη πληροφορία Ν.3556/2007)
Posted To: DOLAnnouncements
Subject: Συναλλαγές της OPTIMA BANK A.E (ρυθμιζόμενη πληροφορία Ν.3556/2007)

Η ΜΟΤΟΡ ΟΙΛ (ΕΛΛΑΣ) ΔΙΥΛΙΣΤΗΡΙΑ ΚΟΡΙΝΘΟΥ Α.Ε., σύμφωνα με τους Ν. 3556/2007 και 3606/2007, ανακοινώνει ότι η Τράπεζα OPTIMA BANK A.E. την ενημέρωσε ότι πραγματοποίησε τις εξής συναλλαγές:

Ημερομηνία	Συναλλαγή	Ποσότητα	Χρηματοπιστωτικό Μέσο	Αξία (σε ΕΥΡΩ)
30/12/2020	Πώληση	5.472	Μετοχές ΜΟΗ (ΚΟ)	65.060,87
30/12/2020	Αγορά	2.399	Μετοχές ΜΟΗ (ΚΟ)	28.600,91
30/12/2020	Πώληση	5	ΣΜΕ ΜΟΗ ΜΑΡ 2021	5.965,00
30/12/2020	Αγορά	22	ΣΜΕ ΜΟΗ ΜΑΡ 2021	26.235,00

Η Τράπεζα OPTIMA BANK A.E. πραγματοποίησε τις ανωτέρω συναλλαγές λόγω της Ειδικής Διαπραγμάτευσης που έχει αναλάβει στην αγορά παραγώγων σε Συμβόλαια Μελλοντικής Εκπλήρωσης (ΣΜΕ) με υποκείμενο τίτλο την μετοχή της ΜΟΤΟΡ ΟΙΛ (ΕΛΛΑΣ) ΔΙΥΛΙΣΤΗΡΙΑ ΚΟΡΙΝΘΟΥ Α.Ε.

Η γνωστοποίηση εκ μέρους της Τράπεζας OPTIMA BANK A.E. προς την Εταιρία και ακολούθως η ανακοίνωση της Εταιρίας προς τις αρχές της Κεφαλαιαγοράς, γίνεται επειδή ο κ. Πέτρος Τζαννετάκης είναι μη εκτελεστικό μέλος του Δ.Σ. της Τράπεζας OPTIMA BANK A.E., ενώ κατέχει τη θέση του εκτελεστικού μέλους του Δ.Σ. της ΜΟΤΟΡ ΟΙΛ (ΕΛΛΑΣ) ΔΙΥΛΙΣΤΗΡΙΑ ΚΟΡΙΝΘΟΥ Α.Ε.

Ο κ. Πέτρος Τζαννετάκης είναι πρόσωπο υπόχρεο να γνωστοποιεί τις χρηματιστηριακές συναλλαγές του με αντικείμενο μετοχές εκδόσεως ΜΟΤΟΡ ΟΙΛ (ΕΛΛΑΣ) ΔΙΥΛΙΣΤΗΡΙΑ ΚΟΡΙΝΘΟΥ Α.Ε. (άρθρο 19 του Κανονισμού ΕΕ 596/2014).

Μαρούσι, 31 Δεκεμβρίου 2020

Το Διοικητικό Συμβούλιο

From: Π. ΠΕΤΡΟΠΟΥΛΟΣ Α.Ε.Β.Ε.
Posted At: 31 December 2020 10:10
Conversation: Αγορά Ιδίων Μετοχών
Posted To: DOLAnnouncements

Subject: Αγορά Ιδίων Μετοχών

Η Πέτρος Πετρόπουλος ΑΕΒΕ (η "**Εταιρία**"), ανακοινώνει στο επενδυτικό κοινό ότι στο πλαίσιο του Προγράμματος Αγοράς Ιδίων Μετοχών, σύμφωνα με την κείμενη νομοθεσία, και κατ' εφαρμογή της από 29/6/2020 απόφασης της Γενικής Συνέλευσης των Μετόχων και της από 30/6/2020 απόφασης του Διοικητικού Συμβουλίου της Εταιρίας, προέβη στις 30/12/2020 σε αγορά 1.830 Ιδίων Μετοχών της Εταιρίας μέσω της Alpha Finance με τιμή κτήσης 5,6134 ευρώ ανά μετοχή και συνολική αξίας 10.272,5 ευρώ.

From: MOTOP ΟΪΛ Α.Ε.
Posted At: 31 December 2020 10:43
Conversation: Ενημέρωση αναφορικά με τη μερική από-επένδυση της θυγατρικής IREON INVESTMENTS LTD από την ΤΡΑΠΕΖΑ OPTIMA BANK A.E.
Posted To: DOLAnnouncements
Subject: Ενημέρωση αναφορικά με τη μερική από-επένδυση της θυγατρικής IREON INVESTMENTS LTD από την ΤΡΑΠΕΖΑ OPTIMA BANK A.E.

Σε συνέχεια των από 17/11/2020 και 30/11/2020 ανακοινώσεων, η MOTOP ΟΙΛ (ΕΛΛΑΣ) ΔΙΥΛΙΣΤΗΡΙΑ ΚΟΡΙΝΘΟΥ Α.Ε. (εφεξής “η Εταιρεία”) ενημερώνει ότι η θυγατρική IREON INVESTMENTS LTD μεταβίβασε 178.715 μετοχές της ΤΡΑΠΕΖΑ OPTIMA BANK A.E. στην τιμή των Ευρώ 18,35 ανά μετοχή σε συνδεδεμένα με την Εταιρεία μέρη. Ο αριθμός των παραπάνω 178.715 μετοχών αντιστοιχεί σε ποσοστό 4,75% του μετοχικού κεφαλαίου της ΤΡΑΠΕΖΑ OPTIMA BANK A.E.

Επιπρόσθετα, η IREON INVESTMENTS LTD μεταβίβασε 441.965 μετοχές της ΤΡΑΠΕΖΑ OPTIMA BANK A.E. στην ίδια τιμή των Ευρώ 18,35 ανά μετοχή σε τρίτα πρόσωπα. Ο αριθμός των παραπάνω 441.965 μετοχών αντιστοιχεί σε ποσοστό 11,75% του μετοχικού κεφαλαίου της ΤΡΑΠΕΖΑ OPTIMA BANK A.E.

Κατόπιν τούτου η συμμετοχή της IREON INVESTMENTS LTD στο μετοχικό κεφάλαιο της ΤΡΑΠΕΖΑ OPTIMA BANK A.E. διαμορφώνεται πλέον σε 29,42%.

Σημειώνεται ότι εκκρεμεί η έγκριση από τις αρμόδιες εποπτικές αρχές της μεταβίβασης περαιτέρω ποσοστού 3% (112.873 μετοχές στην τιμή των Ευρώ 18,35 ανά μετοχή), η οποία εφόσον ολοκληρωθεί θα διαμορφώσει το ποσοστό συμμετοχής της IREON INVESTMENTS LTD στο μετοχικό κεφάλαιο της ΤΡΑΠΕΖΑ OPTIMA BANK A.E. σε 26,42%.

Μαρούσι, 31 Δεκεμβρίου 2020.

Το Διοικητικό Συμβούλιο

From: ΕΥΡΩΠΑΪΚΗ ΠΙΣΤΗ Α.Ε.Γ.Α.
Posted At: 31 December 2020 12:43
Conversation: ΓΝΩΣΤΟΠΟΙΗΣΗ ΑΓΟΡΑΣ ΙΔΙΩΝ ΜΕΤΟΧΩΝ
Posted To: DOLAnnouncements

Subject: ΓΝΩΣΤΟΠΟΙΗΣΗ ΑΓΟΡΑΣ ΙΔΙΩΝ ΜΕΤΟΧΩΝ

Η Εταιρία Ευρωπαϊκή Πίστη ΑΕΓΑ (η Εταιρία), ανακοινώνει στο επενδυτικό κοινό, ότι στο πλαίσιο του Προγράμματος Επαναγοράς Ιδίων Μετοχών, στις 30/12/2020, αγόρασε 3.522 ίδιες μετοχές με μέση τιμή κτήσης 4,74 ευρώ ανά μετοχή, συνολικής αξίας 16.694,48 ευρώ, σύμφωνα με το άρθρο 49 του Ν. 4548/2018 και τις αποφάσεις των αρμοδίων οργάνων της Εταιρίας. Μετά και την προαναφερόμενη αγορά, η Εταιρία κατέχει πλέον 809.522 ίδιες μετοχές, ποσοστό 2,9433% του συνόλου των μετοχών της Εταιρίας. Η ανακοίνωση εκδίδεται σύμφωνα με τον Κανονισμό (ΕΕ) αριθ. 596/2014 του Ευρωπαϊκού Κοινοβουλίου και του Συμβουλίου της 16ης Απριλίου 2014 και τον κατ' εξουσιοδότηση Κανονισμό (ΕΕ) 2016/1052 της Επιτροπής της 8ης Μαρτίου 2016.

From: ΑΚΡΙΤΑΣ Α.Ε.
Posted At: 31 December 2020 13:35
Conversation: Ανακοίνωση ρυθμιζόμενης πληροφορίας του ν. 3556/2007
Posted To: DOLAnnouncements
Subject: Ανακοίνωση ρυθμιζόμενης πληροφορίας του ν. 3556/2007

Η Εταιρία ΑΚΡΙΤΑΣ ΑΕ (εφεξής η «Εταιρία»), με σκοπό την ενημέρωση και διευκόλυνση των μετόχων της, γνωστοποιεί ότι:

Α) Σύμφωνα με τη γνωστοποίηση της 30.12.2020 προς την Επιτροπή Κεφαλαιαγοράς και την Εταιρία, το συνολικό ποσοστό της μετόχου Μαρίας Σαράντη σε μετοχές μετά δικαιωμάτων ψήφου στην Εταιρία διαμορφώθηκε την 23.11.2009 σε 48,214% επί του συνόλου των δικαιωμάτων ψήφου της Εταιρίας, λόγω εισφορών μετοχών από μέλη της οικογένειας Σαράντη στην Κοινή Επενδυτική Μεριδα (ΚΕΜ), αποτελούμενο από ποσοστό δικαιωμάτων ψήφου 10,14% στην ατομική της μερίδα και 38,074% στην ΚΕΜ, στην οποία είναι συνδικαιούχος με την Λουκία Σαράντη. Την 24.8.2011 εισέφερε το σύνολο των μετοχών της (ποσοστό 10,14%) από την ατομική της μερίδα στην ως άνω ΚΕΜ, συνεπώς το συνολικό ποσοστό της δεν μεταβλήθηκε.

Έκτοτε δεν έχει επέλθει καμία περαιτέρω μεταβολή στο ποσοστό των μετοχών της Μαρίας Σαράντη μετά δικαιωμάτων ψήφου στην Εταιρία.

Β) Σύμφωνα με τη γνωστοποίηση της 30.12.2020 προς την Επιτροπή Κεφαλαιαγοράς και την Εταιρία, το συνολικό ποσοστό της μετόχου Λουκίας Σαράντη σε μετοχές μετά δικαιωμάτων ψήφου στην Εταιρία διαμορφώθηκε στις 24.8.2011 σε 63,438% επί του συνόλου των δικαιωμάτων ψήφου της Εταιρίας, λόγω εισφορών μετοχών από μέλη της οικογένειας Σαράντη στην Κοινή Επενδυτική Μεριδα (ΚΕΜ), αποτελούμενο από ποσοστό δικαιωμάτων ψήφου 15,224% στην ατομική της μερίδα και 48,214% στην ΚΕΜ, στην οποία είναι συνδικαιούχος μαζί με την Μαρία Σαράντη.

Έκτοτε δεν έχει επέλθει καμία περαιτέρω μεταβολή στο ποσοστό των μετοχών της Λουκίας Σαράντη μετά δικαιωμάτων ψήφου στην Εταιρία.

From: INTRAKOM ΚΑΤΑΣΚΕΥΕΣ Α.Ε.
Posted At: 31 December 2020 13:36
Conversation: ΟΛΟΚΛΗΡΩΣΗ ΤΗΣ ΑΠΟΣΧΙΣΗΣ ΤΟΥ ΚΛΑΔΟΥ ΜΕΤΑΛΛΙΚΩΝ
ΚΑΤΑΣΚΕΥΩΝ ΤΗΣ INTRAKAT ΜΕ ΕΙΣΦΟΡΑ ΤΟΥ ΣΤΗΝ ΚΑΤΑ 100%
ΘΥΓΑΤΡΙΚΗ ΕΤΑΙΡΕΙΑ ΤΗΣ FRACASSO HELLAS
Posted To: DOLAnnouncements
Subject: ΟΛΟΚΛΗΡΩΣΗ ΤΗΣ ΑΠΟΣΧΙΣΗΣ ΤΟΥ ΚΛΑΔΟΥ ΜΕΤΑΛΛΙΚΩΝ
ΚΑΤΑΣΚΕΥΩΝ ΤΗΣ INTRAKAT ΜΕ ΕΙΣΦΟΡΑ ΤΟΥ ΣΤΗΝ ΚΑΤΑ 100%
ΘΥΓΑΤΡΙΚΗ ΕΤΑΙΡΕΙΑ ΤΗΣ FRACASSO HELLAS

Δείτε την ανακοίνωση της Εταιρείας

[ΟΛΟΚΛΗΡΩΣΗ ΤΗΣ ΑΠΟΣΧΙΣΗΣ ΤΟΥ ΚΛΑΔΟΥ ΜΕΤΑΛΛΙΚΩΝ ΚΑΤΑΣΚΕΥΩΝ ΤΗΣ INTRAKAT ΜΕ ΕΙΣΦΟΡΑ ΤΟΥ ΣΤΗΝ ΚΑΤΑ 100% ΘΥΓΑΤΡΙΚΗ ΕΤΑΙΡΕΙΑ ΤΗΣ FRACASSO HELLAS](#)

From: ΕΒΡΟΦΑΡΜΑ Α.Β.Ε.Ε.
Posted At: 31 December 2020 13:39
Conversation: ΕΚΔΟΣΗ ΚΟΙΝΟΥ ΟΜΟΛΟΓΙΑΚΟΥ ΔΑΝΕΙΟΥ
Posted To: DOLAnnouncements

Subject: ΕΚΔΟΣΗ ΚΟΙΝΟΥ ΟΜΟΛΟΓΙΑΚΟΥ ΔΑΝΕΙΟΥ

ΕΚΔΟΣΗ ΚΟΙΝΟΥ ΟΜΟΛΟΓΙΑΚΟΥ ΔΑΝΕΙΟΥ

[ΑΝΑΚΟΙΝΩΣΗ 31-12-2020 ΚΟΔ ΑΠΟ ΠΕΙΡΑΙΩΣ](#)

From: ΕΒΡΟΦΑΡΜΑ Α.Β.Ε.Ε.
Posted At: 31 December 2020 13:40
Conversation: ΕΚΔΟΣΗ ΚΟΙΝΟΥ ΟΜΟΛΟΓΙΑΚΟΥ ΔΑΝΕΙΟΥ
Posted To: DOLAnnouncements

Subject: ΕΚΔΟΣΗ ΚΟΙΝΟΥ ΟΜΟΛΟΓΙΑΚΟΥ ΔΑΝΕΙΟΥ

ΕΚΔΟΣΗ ΚΟΙΝΟΥ ΟΜΟΛΟΓΙΑΚΟΥ ΔΑΝΕΙΟΥ

[ΑΝΑΚΟΙΝΩΣΗ 31-12-2020 ΚΟΔ ΑΠΟ ΑΛΦΑ](#)

From: PROFILE A.E.B.E.
Posted At: 31 December 2020 14:03
Conversation: ΓΝΩΣΤΟΠΟΙΗΣΗ ΑΓΟΡΑΣ ΙΔΙΩΝ ΜΕΤΟΧΩΝ
Posted To: DOLAnnouncements

Subject: ΓΝΩΣΤΟΠΟΙΗΣΗ ΑΓΟΡΑΣ ΙΔΙΩΝ ΜΕΤΟΧΩΝ

Η Διοίκηση της Ανώνυμης Εταιρείας με την επωνυμία «PROFILE ΑΝΩΝΥΜΟΣ ΕΜΠΟΡΙΚΗ ΚΑΙ ΒΙΟΜΗΧΑΝΙΚΗ ΕΤΑΙΡΕΙΑ ΠΛΗΡΟΦΟΡΙΚΗΣ» και το διακριτικό τίτλο «PROFILE SYSTEMS & SOFTWARE A.E.» (εφεξής «Εταιρεία»), κατ' εφαρμογή της κείμενης νομοθεσίας και ειδικότερα του άρθρου 49 του ν. 4548/2018 , του Κανονισμού (ΕΕ) 596/2014 του Ευρωπαϊκού Κοινοβουλίου και του Συμβουλίου της 16^{ης} Απριλίου 2014 και του κατ' εξουσιοδότηση Κανονισμού (ΕΕ) 1052/2016 της Ευρωπαϊκής Επιτροπής και στο πλαίσιο της ορθής, έγκυρης και έγκαιρης ενημέρωσης του επενδυτικού κοινού, γνωστοποιεί ότι την 29^η Δεκεμβρίου 2020 η Εταιρεία προέβη στην αγορά 1.600 ιδίων μετοχών με μέση τιμή κτήσης 4,7925 Ευρώ ανά μετοχή και συνολική αξία συναλλαγής 7.668,00 Ευρώ και την 30^η Δεκεμβρίου 2020 η Εταιρεία προέβη στην αγορά 1.335 ιδίων μετοχών με μέση τιμή κτήσης 4,8580 Ευρώ ανά μετοχή και συνολική αξία συναλλαγής 6.485,40 Ευρώ, σε εκτέλεση της Από 07.05.2020 απόφασης της Τακτικής Γενικής Συνέλευσης των μετόχων της Εταιρείας και της από 02.06.2020 σχετικής αποφάσεως του Διοικητικού Συμβουλίου αυτής, καθώς και με την από 16.11.2020 απόφαση του Διοικητικού Συμβουλίου, δυνάμει της οποίας αποφασίσθηκε εκ νέου η επανέναρξη εφαρμογής του προγράμματος αγοράς ιδίων μετοχών.

From: PAPERPACK A.B.E.E.
Posted At: 31 December 2020 14:04
Conversation: ΑΝΑΚΟΙΝΩΣΗ ΡΥΘΜΙΖΟΜΕΝΗΣ ΠΛΗΡΟΦΟΡΙΑΣ ΤΟΥ Ν. 3556/2007: Γνωστοποίηση συναλλαγών
Posted To: DOLAnnouncements
Subject: ΑΝΑΚΟΙΝΩΣΗ ΡΥΘΜΙΖΟΜΕΝΗΣ ΠΛΗΡΟΦΟΡΙΑΣ ΤΟΥ Ν. 3556/2007: Γνωστοποίηση συναλλαγών

Γνωστοποιείται, σύμφωνα με το ν. 3556/2007 και το άρθρο 19 του Κανονισμού 596/2014, ότι τα κατωτέρω υπόχρεα πρόσωπα προέβησαν την 30.12.2020 στις ακόλουθες μεταβιβάσεις κοινών, ονομαστικών, μετοχών εκδόσεως της εταιρίας «ΠΕΙΠΕΡΠΑΚ ΑΝΩΝΥΜΟΣ ΒΙΟΜΗΧΑΝΙΚΗ ΕΤΑΙΡΙΑ ΕΚΤΥΠΩΣΕΩΣ ΚΥΤΙΟΠΟΙΙΑΣ ΚΑΙ ΕΙΔΩΝ ΧΑΡΤΙΝΗΣ ΣΥΣΚΕΥΑΣΙΑΣ» (η «**Εταιρία**»). Ειδικότερα:

- Ο κ. Ιωάννης Τσουκαρίδης, Πρόεδρος του ΔΣ & Διευθύνων Σύμβουλος της Εταιρίας, προέβη σε μεταβίβαση 2.170.508 μετοχών εκδόσεως της Εταιρίας, συνολικής αξίας 14.455.583,28 ευρώ ή αξία 6,66 ευρώ ανά μετοχή.
- Η κα. Τζουλιάννα Τσουκαρίδη, Αναπληρώτρια Διευθύνουσα Σύμβουλος της Εταιρίας, προέβη σε μεταβίβαση 118.917 μετοχών εκδόσεως της Εταιρίας, συνολικής αξίας 791.987,22 ευρώ ή αξία 6,66 ευρώ ανά μετοχή.
- Ο κ. Νικόλαος Ζέτος, Αναπληρωτής Διευθύνων Σύμβουλος της Εταιρίας, προέβη σε εξωχρηματιστηριακή μεταβίβαση 500 μετοχών εκδόσεως της Εταιρίας, συνολικής αξίας 3.330 ευρώ ή αξία 6,66 ευρώ ανά μετοχή.
- Η κα. Βεατρίκη Τσουκαρίδη, πρόσωπο που έχει στενό δεσμό με τον κ. Ιωάννη Τσουκαρίδη, προέβη σε μεταβίβαση 71.420 μετοχών εκδόσεως της Εταιρίας, συνολικής αξίας 475.657,20 ευρώ ή αξία 6,66 ευρώ ανά μετοχή.

From: Ε.ΥΔ.Α.Π. Α.Ε.
Posted At: 31 December 2020 14:09
Conversation: Χρονική Επέκταση Ισχύουσας Σύμβασης
Posted To: DOLAnnouncements

Subject: Χρονική Επέκταση Ισχύουσας Σύμβασης

Αθήνα, 31 Δεκεμβρίου 2020

Χρονική Επέκταση Ισχύουσας Σύμβασης

Η ΕΥΔΑΠ ενημερώνει το επενδυτικό κοινό ότι η Εταιρεία συμφώνησε εκ νέου με το Ελληνικό Δημόσιο να παραταθεί η υπάρχουσα μεταξύ τους Σύμβαση του αποκλειστικού της δικαιώματος παροχής υπηρεσιών ύδρευσης και αποχέτευσης στη γεωγραφική περιοχή αρμοδιότητάς της, έως την 30^η Απριλίου 2021. Η προαναφερθείσα συμφωνία επικυρώθηκε στο Διοικητικό Συμβούλιο της ΕΥΔΑΠ την Τετάρτη 30 Δεκεμβρίου 2020.

From: PAPERPACK A.B.E.E.
Posted At: 31 December 2020 14:47
Conversation: ΑΝΑΚΟΙΝΩΣΗ ΡΥΘΜΙΖΟΜΕΝΗΣ ΠΛΗΡΟΦΟΡΙΑΣ ΤΟΥ Ν.
3556/2007: Γνωστοποίηση συναλλαγών
Posted To: DOLAnnouncements

Subject: ΑΝΑΚΟΙΝΩΣΗ ΡΥΘΜΙΖΟΜΕΝΗΣ ΠΛΗΡΟΦΟΡΙΑΣ ΤΟΥ Ν.
3556/2007: Γνωστοποίηση συναλλαγών

Γνωστοποιείται, σύμφωνα με το ν. 3556/2007 και το άρθρο 19 του Κανονισμού 596/2014, ότι ο κ. Ιωάννης Τσουκαρίδης, Πρόεδρος του ΔΣ & Διευθύνων Σύμβουλος της εταιρίας «ΠΕΙΠΕΡΠΑΚ ΑΝΩΝΥΜΟΣ ΒΙΟΜΗΧΑΝΙΚΗ ΕΤΑΙΡΙΑ ΕΚΤΥΠΩΣΕΩΣ ΚΥΤΙΟΠΟΙΙΑΣ ΚΑΙ ΕΙΔΩΝ ΧΑΡΤΙΝΗΣ ΣΥΣΚΕΥΑΣΙΑΣ» (η «**Εταιρία**»), προέβη την 31.12.2020 σε εξωχρηματιστηριακή μεταβίβαση 709.253 κοινών, ονομαστικών, μετοχών εκδόσεως της Εταιρίας, συνολικής αξίας 4.723.624,98 ευρώ ή αξία 6,66 ευρώ ανά μετοχή.

From: ΕΛΛΗΝΙΚΑ ΧΡΗΜΑΤΙΣΤΗΡΙΑ Α.Ε.
Posted At: 31 December 2020 15:42
Conversation: Συναλλαγές της Εθνικής Τράπεζας
Posted To: DOLAnnouncements

Subject: Συναλλαγές της Εθνικής Τράπεζας

Η Εταιρία Ελληνικά Χρηματιστήρια-Χρηματιστήριο Αθηνών Α.Ε. Συμμετοχών (ATHEX) ανακοινώνει με βάση τις διατάξεις του αρ. 6 της απόφασης 3/347/12.7.2005 της Επιτροπής Κεφαλαιαγοράς και του Κανονισμού (ΕΕ) 596/2014 ότι η Εθνική Τράπεζα την ενημέρωσε ότι πραγματοποίησε τις εξής συναλλαγές:

α/α	Ημερομηνία γνωστοποίησης στην ATHEX	Ημερομηνία συναλλαγής	Είδος συναλ.	Ποσότητα	Χρηματοπιστωτικό μέσο	Συνολική αξία (ευρώ)
1	22.12.2020	21.12.2020	Αγορά	15.000	Μετοχές ΕΧΑΕ (κο)	55.872,75
2	29.12.2020	28.12.2020	Πώληση	13.500	Μετοχές ΕΧΑΕ (κο)	52.461,03
3	30.12.2020	29.12.2020	Πώληση	3.400	Μετοχές ΕΧΑΕ (κο)	13.295,36

Η γνωστοποίηση εκ μέρους της Εθνικής Τράπεζας προς την εταιρεία και ακολούθως από την εταιρεία προς τις αρχές της Κεφαλαιαγοράς, γίνεται επειδή ο κ. Ιωάννης Κυριακόπουλος είναι μέλος της Διευρυμένης Εκτελεστικής Επιτροπής της Εθνικής Τράπεζας ενώ κατέχει ταυτόχρονα τη θέση του Μη Εκτελεστικού Μέλους του Δ.Σ. της ATHEX (υπόχρεο πρόσωπο με βάση το Ν.3340/2005).

Ομολογιακά Δάνεια Επιχειρήσεων – Οργανωμένη Αγορά (Μετατρέψιμα)

Πλήθος Εισηγμένων Ομολογιών	Ονομαστική αξία	Τιμή έκδοσης	Σημερινό επιτόκιο	Ημερ. λήξης	Διάρκεια (έτη)	Σημείωση	Τοκομερίδιο		Μον. Διασπ.	Ομόλογα Επιχειρήσεων	Κατωτ Τιμή	Ανωτ Τιμή	Τιμή κλεισ.	Προηγ. Κλείσιμο-ημέρια	Όγκος	Αξία Συναλλαγών	Τελευταία εντολή			Μεγ έτους	
							Κοινό	Προτιμησιακό									Τιμή	Αγορ./ Πώλ.	Ημερομηνία		λαχ
298,165	0.30	0.30	1.00	11/10/2025	9	---	18	---	1	FORTHNET A.E. (Μ.Ο.Δ.)	---	---	---	---	---	---	90.0000	A	03/08/2020	100.0000	100.0000

Σημειώσεις Εταιρικών Ομολόγων

Ο Όγκος Συναλλαγών υπολογίζεται ως (Τεμάχια) * (Ονομαστική Τιμή). Η Αξία Συναλλαγών υπολογίζεται ως (Τεμάχια) * (Ονομαστική Τιμή) * (Τιμή %) + (Δεδουλευμένοι Τόκοι).

Οι τιμές συναλλαγών των ομολόγων υπολογίζονται ως ποσοστό επί τοις εκατό (%) της ονομαστικής τους τιμής.

Όλα τα ομόλογα έχουν Ονομαστική Αξία εκπεφρασμένη σε Ευρώ (εκτός εάν σημειώνεται διαφορετικά).

Ομολογιακά Δάνεια Επιχειρήσεων – Οργανωμένη Αγορά (Μη Μετατρέψιμα)

Πλήθος Εισηγμένων Ομολογιών	Ονομαστική αξία	Τιμή έκδοσης	Σημερινό επιτόκιο	Ημερ. λήξης	Διάρκεια (έτη)	Σημείωση	Τοκομερίδιο		Μον. Διασπ.	Ομόλογα Επιχειρήσεων	Δεδ. Τόκος	Αποδ./Λήξη	Κατωτ Τιμή	Ανωτ Τιμή	Τιμή κλειστ.	Προηγ. Κλείσιμο-ημ/νία	Όγκος	Αξία Συναλλαγών	Τελευταία εντολή		λαχ έτους	Μεγ έτους		
							Κοινό	Προτιμησιακό											Τιμή	Αγορ./ Πώλ.			Ημερομηνία	
175,000	1,000.00	1,000.00	3.40	26/07/2024	5	---	3	---	1	ΑΤΤΙCΑ Α.Ε. ΣΥΜΜΕΤΟΧΩΝ (Μη μετατρέψιμο)	15.3000	6.1480	90.4800	91.4986	90.9648	89.8130	30/12/2020	12,000	11,099.37	90.2501	A	31/12/2020	60.0000	100.0000
20,529	1,000.00	1,000.00	4.95	26/06/2023	5	---	6	---	1	B&F Α.Β.Ε.Ε. ΕΝΔΥΜΑΤΩΝ (Μη μετατρέψιμο)	1.1000	6.2290	---	---	---	95.5000	30/12/2020	---	---	95.0000	A	31/12/2020	68.0000	96.0000
90,000	1,000.00	1,000.00	3.00	11/05/2023	5	---	6	---	1	CORAL Α.Ε. (Μη μετατρέψιμο)	4.5833	2.0630	---	---	---	101.7570	29/12/2020	---	---	101.5000	A	31/12/2020	89.4200	105.0000
39,892,816	1.00	1.00	5.00	04/10/2021	5	---	17	---	1	HOUSEMARKET Α.Ε. (Μη Μετατρέψιμο)	---	1.4120	102.5000	102.5000	102.5000	102.0600	30/12/2020	33,000	33,829.59	102.5000	A	31/12/2020	93.8736	105.1000
150,000	1,000.00	1,000.00	2.60	22/10/2026	7	---	3	---	1	ΤΕΡΝΑ ΕΝΕΡΓΕΙΑΚΗ Μ.Α.Ε.Χ. (Μη μετατρέψιμο)	5.4167	2.4620	100.2999	100.3999	100.3098	100.4000	30/12/2020	11,000	11,094.57	100.3000	A	31/12/2020	84.4000	102.8000
200,000	1,000.00	1,000.00	3.60	12/03/2026	7	---	4	---	1	ΑΕΡΟΠΟΡΙΑ ΑΙΓΑΙΟΥ Α.Ε. (Μη μετατρέψιμο)	11.3000	3.7610	97.0000	98.2000	98.2000	98.2000	30/12/2020	23,000	22,749.90	98.2000	A	31/12/2020	54.7313	107.3000
200,000	1,000.00	1,000.00	2.10	27/10/2027	7	---	1	---	1	Ο.Π.Α.Π. Α.Ε. (Μη Μετατρέψιμο)	4.0833	1.8170	101.7000	101.7000	101.7000	102.2000	30/12/2020	10,000	10,210.83	100.6800	A	31/12/2020	100.0000	102.5000
120,000	1,000.00	1,000.00	3.95	04/04/2025	7	---	6	---	1	ΓΕΚ ΤΕΡΝΑ Α.Ε. (Μη μετατρέψιμο)	10.0944	2.5630	---	---	---	104.3000	30/12/2020	---	---	103.8000	A	31/12/2020	91.0000	107.2000
320,000	1,000.00	1,000.00	3.40	21/07/2027	7	---	1	---	1	LAMDA DEVELOPMENT Α.Ε. (Μη μετατρέψιμο)	15.8667	3.3850	99.6501	99.8000	99.8000	99.6480	30/12/2020	33,000	33,427.06	99.6500	A	31/12/2020	97.5174	100.8500
500,000	1,000.00	1,000.00	2.75	03/07/2027	7	---	1	---	1	ΓΕΚ ΤΕΡΝΑ Α.Ε. (Μη μετατρέψιμο)	---	3.0490	98.1200	98.1400	98.1243	98.1200	30/12/2020	7,000	6,869.23	98.2000	A	31/12/2020	96.1972	100.0000

Σημειώσεις Εταιρικών Ομολόγων

Ο Όγκος Συναλλαγών υπολογίζεται ως (Τεμάχια) * (Ονομαστική Τιμή). Η Αξία Συναλλαγών υπολογίζεται ως (Τεμάχια) * (Ονομαστική Τιμή) * (Τιμή %) + (Δεδουλευμένοι Τόκοι).

Οι τιμές συναλλαγών των ομολόγων υπολογίζονται ως ποσοστό επί τοις εκατό (%) της ονομαστικής τους τιμής.

Όλα τα ομόλογα έχουν Ονομαστική Αξία εκπεφρασμένη σε Ευρώ (εκτός εάν σημειώνεται διαφορετικά).

Ομόλογα Ελληνικού Δημοσίου

Πλήθος Εισηγμ. Ομολογιών	Ονομ. αξία	Σημερινό επιτόκιο	Υπολογισμός Δεδουλευμένων	Ημερ/νία Λήξης [1]	Διάρκεια (έτη)	Σημείωση	Ημερομηνία Πληρ.	Αξία τρέχοντος	Μον. Διαπρ.	Ομόλογα Ελληνικού Δημοσίου	Κατωτ Τιμή	Ανωτ Τιμή	Τιμή κλεισ.	Προηγ. Κλείσιμο-ημ/νία	Όγκος	Αξία Συναλλαγών	Τελευταία εντολή Αγορ./ Πώλ. Ημερομηνία
3,000,000	1,000.00	4.38	Πργμ/Πργμ	01/08/2022	5	---	01/08	4.38	1	ΟΕΔ-ΣΤΘ-010822-05Χ-4,375-1,000	---	---	---	---	---	---	1.0000 A 28/11/2018
4,500,000	1,000.00	1.88	Πργμ/Πργμ	04/02/2035	15	---	04/02	1.88	1	ΟΕΔ-ΣΤΘ-040235-15Χ-1,875-1,000	---	---	---	---	---	---	---
2,500,000	1,000.00	3.45	Πργμ/Πργμ	02/04/2024	5	---	02/04	3.45	1	ΟΕΔ-ΣΤΘ-020424-05Χ-3,450-1,000	---	---	---	---	---	---	---
4,355,990,324	1.00	3.50	Πργμ/Πργμ	30/01/2023	5	---	01/02 - 31/01	3.50	1	ΟΕΔ-ΣΤΘ-300123-05Χ-3,500-1,00	---	---	---	94.5720 13/07/2018	---	---	1.0000 A 28/11/2018
5,962,747,327	1.00	3.75	Πργμ/Πργμ	30/01/2028	10	---	/02 - 01/02 - 31/	3.75	1	ΟΕΔ-ΣΤΘ-300128-10Χ-3,750-1,00	---	---	---	85.4610 13/07/2018	---	---	1.0000 A 28/11/2018
6,091,218,404	1.00	3.90	Πργμ/Πργμ	30/01/2033	15	---	/02 - 01/02 - 31/	3.90	1	ΟΕΔ-ΣΤΘ-300133-15Χ-3,900-1,00	---	---	---	78.6730 13/07/2018	---	---	1.0000 A 28/11/2018
4,805,399,486	1.00	4.00	Πργμ/Πργμ	30/01/2037	19	---	/02 - 01/02 - 31/	4.00	1	ΟΕΔ-ΣΤΘ-300137-19Χ-4,000-1,00	---	---	---	77.0370 13/07/2018	---	---	1.0000 A 28/11/2018
4,603,713,186	1.00	4.20	Πργμ/Πργμ	30/01/2042	24	---	/02 - 01/02 - 31/	4.20	1	ΟΕΔ-ΣΤΘ-300142-24Χ-4,200-1,00	---	---	---	77.7640 13/07/2018	---	---	1.0000 A 28/11/2018
550,418,123	1.00	3.65	Πργμ/Πργμ	24/02/2023	11	---	24/02	3.65	1	ΟΕΔ-ΣΤΘ-240223-11Χ-2,000-1,00	---	---	---	10.0000 22/06/2015	---	10.0000	A 11/07/2019
445,007,576	1.00	3.65	Πργμ/Πργμ	24/02/2024	12	---	24/02	3.65	1	ΟΕΔ-ΣΤΘ-240224-12Χ-2,000-1,00	---	---	---	10.0000 22/06/2015	---	---	---
423,674,226	1.00	3.65	Πργμ/Πργμ	24/02/2025	13	---	24/02	3.65	1	ΟΕΔ-ΣΤΘ-240225-13Χ-2,000-1,00	---	---	---	10.0000 22/06/2015	---	---	---
212,292,153	1.00	3.65	Πργμ/Πργμ	24/02/2026	14	---	24/02	3.65	1	ΟΕΔ-ΣΤΘ-240226-14Χ-2,000-1,00	---	---	---	10.0000 22/06/2015	---	---	---
160,621,352	1.00	3.65	Πργμ/Πργμ	24/02/2027	15	---	24/02	3.65	1	ΟΕΔ-ΣΤΘ-240227-15Χ-2,000-1,00	---	---	---	10.0000 22/06/2015	---	---	---
183,244,055	1.00	3.65	Πργμ/Πργμ	24/02/2028	16	---	24/02	3.65	1	ΟΕΔ-ΣΤΘ-240228-16Χ-2,000-1,00	---	---	---	10.0000 22/06/2015	---	---	---
164,802,894	1.00	3.65	Πργμ/Πργμ	24/02/2029	17	---	24/02	3.65	1	ΟΕΔ-ΣΤΘ-240229-17Χ-2,000-1,00	---	---	---	10.0000 22/06/2015	---	---	---
165,460,943	1.00	3.65	Πργμ/Πργμ	24/02/2030	18	---	24/02	3.65	1	ΟΕΔ-ΣΤΘ-240230-18Χ-2,000-1,00	---	---	---	10.0000 22/06/2015	---	---	---
129,007,241	1.00	3.65	Πργμ/Πργμ	24/02/2031	19	---	24/02	3.65	1	ΟΕΔ-ΣΤΘ-240231-19Χ-2,000-1,00	---	---	---	10.0000 22/06/2015	---	---	---
126,192,683	1.00	3.65	Πργμ/Πργμ	24/02/2032	20	---	24/02	3.65	1	ΟΕΔ-ΣΤΘ-240232-20Χ-2,000-1,00	---	---	---	10.0000 22/06/2015	---	---	---
146,905,168	1.00	3.65	Πργμ/Πργμ	24/02/2033	21	---	24/02	3.65	1	ΟΕΔ-ΣΤΘ-240233-21Χ-2,000-1,00	---	---	---	10.0000 22/06/2015	---	---	---
154,475,606	1.00	3.65	Πργμ/Πργμ	24/02/2034	22	---	24/02	3.65	1	ΟΕΔ-ΣΤΘ-240234-22Χ-2,000-1,00	---	---	---	10.0000 22/06/2015	---	---	---
144,429,441	1.00	3.65	Πργμ/Πργμ	24/02/2035	23	---	24/02	3.65	1	ΟΕΔ-ΣΤΘ-240235-23Χ-2,000-1,00	---	---	---	10.0000 22/06/2015	---	---	---
166,211,676	1.00	3.65	Πργμ/Πργμ	24/02/2036	24	---	24/02	3.65	1	ΟΕΔ-ΣΤΘ-240236-24Χ-2,000-1,00	---	---	---	10.0000 22/06/2015	---	---	---
145,461,669	1.00	3.65	Πργμ/Πργμ	24/02/2037	25	---	24/02	3.65	1	ΟΕΔ-ΣΤΘ-240237-25Χ-2,000-1,00	---	---	---	10.0000 22/06/2015	---	---	---
146,941,087	1.00	3.65	Πργμ/Πργμ	24/02/2038	26	---	24/02	3.65	1	ΟΕΔ-ΣΤΘ-240238-26Χ-2,000-1,00	---	---	---	10.0000 22/06/2015	---	---	---
135,115,612	1.00	3.65	Πργμ/Πργμ	24/02/2039	27	---	24/02	3.65	1	ΟΕΔ-ΣΤΘ-240239-27Χ-2,000-1,00	---	---	---	10.0000 22/06/2015	---	---	---
141,909,637	1.00	3.65	Πργμ/Πργμ	24/02/2040	28	---	24/02	3.65	1	ΟΕΔ-ΣΤΘ-240240-28Χ-2,000-1,00	---	---	---	10.0000 22/06/2015	---	---	---
136,788,720	1.00	3.65	Πργμ/Πργμ	24/02/2041	29	---	24/02	3.65	1	ΟΕΔ-ΣΤΘ-240241-29Χ-2,000-1,00	---	---	---	10.0000 22/06/2015	---	---	---
163,643,410	1.00	3.65	Πργμ/Πργμ	24/02/2042	30	---	24/02	3.65	1	ΟΕΔ-ΣΤΘ-240242-30Χ-2,000-1,00	---	---	---	10.0000 22/06/2015	---	---	---
4,000,000	1,000.00	3.88	Πργμ/Πργμ	12/03/2029	10	---	12/03	3.88	1	ΟΕΔ-ΣΤΘ-120329-10Χ-3,875-1,0000	---	---	---	---	---	100.0000	A 15/10/2019
503,753	1,000.00	0.32	FLR Πργμ/360	16/09/2021	2	---	16/03 - 16/09	---	1	ΟΕΔ-ΚΥΜ-160921-02Χ-0,319-1,000	---	---	---	---	---	---	---
3,000,000	1,000.00	3.38	Πργμ/Πργμ	15/02/2025	7	---	15/02	3.38	1	ΟΕΔ-ΣΤΘ-150225-07Χ-3,375-1,000	---	---	---	---	---	---	---
250,250	1,000.00	2.90	Πργμ/Πργμ	20/03/2023	4	---	20/03	2.90	1	ΟΕΔ-ΣΤΘ-200323-04Χ-2,900-1,000	---	---	---	---	---	---	---
964,000	1,000.00	3.25	Πργμ/Πργμ	20/03/2025	6	---	20/03	3.25	1	ΟΕΔ-ΣΤΘ-200325-06Χ-3,250-1,000	---	---	---	---	---	---	---
2,100,000	1,000.00	3.55	Πργμ/Πργμ	20/03/2026	7	---	20/03	3.55	1	ΟΕΔ-ΣΤΘ-200326-07Χ-3,550-1,000	---	---	---	---	---	---	---

Σημειώσεις Ομολόγων Ελλ. Δημοσίου

Ο Όγκος Συναλλαγών υπολογίζεται ως (Τεμάχια) * (Ονομαστική Τιμή). Η Αξία Συναλλαγών υπολογίζεται ως (Τεμάχια) * (Ονομαστική Τιμή) * (Τιμή %) + (Δεδουλευμένοι Τόκοι)

Η Αξία του τρέχοντος τοκομεριδίου για τις εκδόσεις Ονομαστικής Αξίας 0,01 ευρώ, αναφέρεται σε Ονομαστική Αξία 100 ευρώ.

FLR (= Floating Interest Rate) Ομόλογο Μεταβλητού Επιτοκίου.

[1] - Η Ημερομηνία Λήξης της τοκοφόρου περιόδου και η Ημερομηνία Πληρωμής του τοκομεριδίου.

Ομόλογα Ελληνικού Δημοσίου

Πλήθος Εισηγμ. Ομολογιών	Ονομ. αξία	Σημερινό επιτόκιο	Υπολογισμός Δεδουλευμένων	Ημερ/νία Λήξης [1]	Διάρκεια (έτη)	Σημείωση	Ημερομηνία Πληρ.	Αξία τρέχοντος	Μον. Διαπρ.	Ομόλογα Ελληνικού Δημοσίου	Κατωτ Τιμή	Ανωτ Τιμή	Τιμή κλεισ.	Προηγ. Κλείσιμο-ημ/νία	Όγκος	Αξία Συναλλαγών	Τελευταία εντολή Αγορ./ Πώλ. Ημερομηνία
5,500,000	1,000.00	1.50	Πργμ/Πργμ	18/06/2030	10	---	18/06	1.50	1	ΟΕΔ-ΣΤΘ-180630-10Χ-1,500-1,000	---	---	---	---	---	---	---
3,314,250	1,000.00	3.25	Πργμ/Πργμ	20/03/2050	30	---	20/03	3.25	1	ΟΕΔ-ΣΤΘ-200350-30Χ-3,250-1,000	---	---	---	---	---	---	---
2,000,000	1,000.00	2.00	Πργμ/Πργμ	22/04/2027	7	---	22/04	2.00	1	ΟΕΔ-ΣΤΘ-220427-07Χ-2,000-1,000	---	---	---	---	---	---	99.9000 A 22/04/2020
2,500,000	1,000.00	1.88	Πργμ/Πργμ	23/07/2026	7	---	23/07	1.88	1	ΟΕΔ-ΣΤΘ-230726-07Χ-1,875-1,000	---	---	---	---	---	---	---

Σημειώσεις Ομολόγων Ελλ. Δημοσίου

Ο Όγκος Συναλλαγών υπολογίζεται ως (Τεμάχια) * (Ονομαστική Τιμή). Η Αξία Συναλλαγών υπολογίζεται ως (Τεμάχια) * (Ονομαστική Τιμή) * (Τιμή %) + (Δεδουλευμένοι Τόκοι)

Η Αξία του τρέχοντος τοκομεριδίου για τις εκδόσεις Ονομαστικής Αξίας 0,01 ευρώ, αναφέρεται σε Ονομαστική Αξία 100 ευρώ.

FLR (= Floating Interest Rate) Ομόλογο Μεταβλητού Επιτοκίου.

[1] - Η Ημερομηνία Λήξης της τοκοφόρου περιόδου και η Ημερομηνία Πληρωμής του τοκομεριδίου.

Έντοκα Γραμμάτια & Zero Coupon Ομόλογα Ελληνικού Δημοσίου

Ημερ/νία	Διάρκειας 13 εβδομάδων									Διάρκειας 26 εβδομάδων									Διάρκειας 52 εβδομάδων								
	Ημερ/νία Λήξης	Αρχικό Επιτόκιο	Πλήθος Εισηγμένων	Όνομ/κή αξία	Τιμή έκδοσης	Τελευταία Τιμή	Συναλλαγή Ημερομηνία	Όγκος Συναλλαγών	Σημ.	Ημερ/νία Λήξης	Αρχικό Επιτόκιο	Πλήθος Εισηγμένων	Όνομ/κή αξία	Τιμή έκδοσης	Τελευταία Τιμή	Συναλλαγή Ημερομηνία	Όγκος Συναλλαγών	Σημ.	Ημερ/νία Λήξης	Αρχικό Επιτόκιο	Πλήθος Εισηγμένων	Όνομ/κή αξία	Τιμή έκδοσης	Τελευταία Τιμή	Συναλλαγή Ημερομηνία	Όγκος Συναλλαγών	Σημ.
13/03/2020	---	---	---	---	---	---	---	---	---	---	---	---	---	---	---	---	---	---	12/03/2021	0.24	600,000	1,000.00	1,000.00	---	---	---	---
12/06/2020	---	---	---	---	---	---	---	---	---	---	---	---	---	---	---	---	---	---	11/06/2021	0.25	1,600,000	1,000.00	997.49	---	---	---	---
11/09/2020	---	---	---	---	---	---	---	---	---	---	---	---	---	---	---	---	---	---	10/09/2021	0.00	1,000,000	1,000.00	1,000.00	---	---	---	---

Ημερήσιο Δελτίο Τιμών

Έτος: 141 Αύξων Αριθμός Συνεδρίασης: 249

Ενότητα 5: Ομόλογα Ελληνικού Δημοσίου Διαπραγματεύσιμα με τη Μέθοδο Εκφώνησης - Αντιφώνησης

Πέμπτη, 31 Δεκεμβρίου, 2020

Ομόλογα σε Κυκλοφορία	Νόμισμα / Ελάχιστη διαπραγ.	Ημερομηνία Πληρ.	Αξία τρέχοντος τοκομεριδίου	Σημείωση	Τοκομερίδιο	Μονάδα διαπίσης	Ημερ/νία Έκδοσης	Διάρκεια (έτη)	Σημερινό επιτόκιο	Υ.Δ.Τ σε	Ομόλογα	Τελευταία τιμή προηγ.	Τελευτ. Τιμή	Εκφ. τοις μετρητοίς (€) / Πώλ Ημερομηνία	Συναλλαγές σε τμχ	Ελάχιστο ζωής	Μέγιστο ζωής		
0	GBP / 10	01/12	0.25	---	64	1	01/12/1928	100	2.5	360	Ε.Κ.Τ.Ε.	---	---	---	---	---	---		
103,746	GBP / 10	01/12	0.25	---	62	1	01/12/1930	98	2.5	360	Ε.Κ.Τ.Ε. σειρά	2.27	05/02/1996	2.27	Π	05/02/1996	---	2.27	2.27

Νομικών Προσώπων και Εταιρειών σε Συνάλλαγμα και Ευρο

Σημειώσεις Ομολόγων Ελλ. Δημοσίου

Υ.Δ.Τ: Υπολογισμός Δεδουλευμένων Τόκων.

FLR (= Floating Interest Rate) Ομόλογο Μεταβλητού Επιτοκίου.

Η ελάχιστη διαπραγματεύσιμη Ονομαστική Αξία για όλους τους Άυλους Τίτλους του Δημοσίου είναι τα 100 Ευρώ.

(μφρ-0)

Πίνακας Μελών Χρηματιστηρίου Αθηνών και Μελών ΕΤ.ΕΚ.

Επωνυμία	Διεύθυνση	Τηλέφωνο	Φαξ	Αγορά Μετοχών			Αγορά Παραγώγων		Μέλη ΕΤ.ΕΚ.	
				Μέλος Αγοράς	Μέλος εξ Αποστάσεως	Ειδικός Διαπρήτης	Διαπρήτης	Ειδικός Διαπρήτης	Γενικό Εκκαθ/στικό	Άμεσο Εκκαθ/στικό
AEONIC SECURITIES C.I.F. P.L.C.	ΛΑΪΟΥ 6, ΓΡ. 301B, ANNA COURT ,	35725337600		a	a					
ALPHA ΤΡΑΠΕΖΑ Α.Ε.	ΛΕΩΦ. ΑΘΗΝΩΝ 103, ΑΘΗΝΑ	+30 2103436820	210-3436270						a	
	ΣΤΑΔΙΟΥ 40, ΑΘΗΝΑ	(210)-3260000	(210)-3264116							
		(210)-3265546	(210)-3265811							
ARGUS STOCKBROKERS LTD	25 ΛΕΩΦΟΡΟΣ ΔΗΜΟΣΘΕΝΗ ΣΕΒΕΡΗ 25 ,	0035722717000		a	a		a			
ATLANTIC SECURITIES LTD	ΠΡΟΔΡΟΜΟΥ 37 37,	0035722445400		a	a					
ΑΧΟΝ ΧΡΗΜΑΤΙΣΤΗΡΙΑΚΗ Α.Ε.Π.Ε.Υ.	ΣΤΑΔΙΟΥ 48 48, ΑΘΗΝΑ	2103363800		a			a			
ΒΕΤΑ ΧΡΗΜΑΤΙΣΤΗΡΙΑΚΗ Α.Ε.Π.Ε.Υ.	Λ.ΑΛΕΞΑΝΔΡΑΣ 29 29 , ΑΘΗΝΑ	2106478930		a		a				a
BNP PARIBAS SECURITIES SERVICES	ΛΑΜΨΑΚΟΥ 2 2, ΑΘΗΝΑ	2107468500							a	
BOFA SECURITIES EUROPE SA	112 AVENUE KL?BER 75116 ,	+33 153655555		a	a					
CAPITAL ΑΧΕΠΕΥ	ΜΗΤΡΟΠΟΛΕΩΣ 58 58, ΑΘΗΝΑ	2103369700		a			a			
CFS ΧΡΗΜΑΤΙΣΤΗΡΙΑΚΗ Α.Ε.Π.Ε.Υ.	ΠΑΠΑΡΡΗΓΟΠΟΥΛΟΥ 3 3, ΑΘΗΝΑ	2103360800		a						
CITIGROUP GLOBAL MARKETS EUROPE AG	REUTERWEG 16 FRANKFURT 16,	+49 691366-0		a	a					
CITIGROUP GLOBAL MARKETS LIMITED	33 CANADA SQUARE -CANARY WHARF 1,	+44 02079864000		a						
CREDIT SUISSE SECURITIES (EUROPE) LIMITED	ONE CABOT SQUARE 1 , LONDON	+44 2078888888		a						
CREDIT SUISSE SECURITIES SOCIEDAD DE VALORES SA	CALLE AYALA 42, 3A PLANTA-B MADRID ,	+34917916000		a	a					
DEUTSCHE BANK AG	GREAT WINCHESTER STREET 1 , LONDON	+44 20 754 54209	00441133361437		a					
EUROBANK EQUITIES Α.Ε.Π.Ε.Υ.	ΦΙΛΕΛΛΗΝΩΝ 10 & ΞΕΝΟΦΩΝΤΟΣ 13 , ΑΘΗΝΑ	2103720425		a		a	a			a
EUROCORP Α.Ε.Π.Ε.Υ.	ΠΛ.ΦΙΛΙΚΗΣ ΕΤΑΙΡΕΙΑΣ 14 14, ΑΘΗΝΑ	2107263600		a			a			a
EUROTRUST ΧΡΗΜΑΤΙΣΤΗΡΙΑΚΗ Α.Ε.Π.Ε.Υ.	ΣΕΒΑΣΤΟΥΠΟΛΕΩΣ 113 113, ΑΘΗΝΑ	2103363100		a						
EUROXX ΧΡΗΜΑΤΙΣΤΗΡΙΑΚΗ Α.Ε.Π.Ε.Υ.	ΠΑΛΑΙΟΛΟΓΟΥ 7, ΧΑΛΑΝΔΡΙ	(210)-6879400	(210)-6879401				a	a		a
	ΠΑΛΑΙΟΛΟΓΟΥ 7, ΧΑΛΑΝΔΡΙ	+30 2106879400	210-6879401							
GLOBAL CAPITAL SECURITIES & FINANCIAL SERVICES LTD	Λ.ΑΡΧΙΕΠΙΣΚΟΠΟΥ ΜΑΚΑΡΙΟΥ Γ50 50,	0035722710710		a	a					
HSBC CONTINENTAL EUROPE	Λ.ΜΕΣΣΟΓΕΙΩΝ 109-111 109-111,	2106960000							a	
INDEX ΧΡΗΜΑΤΙΣΤΗΡΙΑΚΗ Α.Ε.Π.Ε.Υ.	ΔΡΑΓΑΤΣΑΝΙΟΥ 6 6, ΑΘΗΝΑ	2103213920		a						
LAIKI FINANCIAL SERVICES LTD	ΛΕΩΦ. ΒΥΡΩΝΟΣ 26, ΛΕΥΚΩΣΙΑ ΚΥΠΡΟΥ	357 22367367	357 22718567		a					
MEGA EQUITY SECURITIES & FINANCIAL SERVICES PUBLIC LTD	ΛΕΩΦ.ΓΡΙΒΑ ΔΙΓΕΝΗ 42-44 42-44,	0035722711711		a	a		a			
MERIT ΧΡΗΜΑΤΙΣΤΗΡΙΑΚΗ Α.Ε.Π.Ε.Υ.	ΣΟΦΟΚΛΕΟΥΣ 5 5, ΑΘΗΝΑ	2103671880		a		a				a
MERRILL LYNCH INTERNATIONAL	2 KING EDWARD STREET 2 , LONDON	+44 20276281000		a						
NUNTIUS ΧΡΗΜΑΤΙΣΤΗΡΙΑΚΗ Α.Ε.Π.Ε.Υ.	ΔΡΑΓΑΤΣΑΝΙΟΥ 6 6, ΑΘΗΝΑ	2103350599		a						
ONE PLUS CAPITAL LIMITED	75 PRODRΟΜΟΥ AVENUE NICOSIA 1307 ,	35722873760		a	a					
PROCHOICE CHRIMATISTIRIAKI LTD	ΛΕΩΦ ΣΠΥΡΟΥ ΚΥΠΡΙΑΝΟΥ 57, ΑΚΙΝΗΤΑ Φ 57,	035724661192		a	a					
SHARELINK SECURITIES & FINANCIAL SERVICES LTD	HOUSE-ΘΕΟΤΟΚΗ 6 ΜΕΓΑΡΟ ΕΛΛΗΝΑ 6 ,	+357 22554200		a	a		a			

Πίνακας Μελών Χρηματιστηρίου Αθηνών και Μελών ΕΤ.ΕΚ.

Επωνυμία	Διεύθυνση	Τηλέφωνο	Φαξ	Αγορά Μετοχών			Αγορά Παραγώγων		Μέλη ΕΤ.ΕΚ.	
				Μέλος Αγοράς	Μέλος εξ Αποστάσεως	Ειδικός Διαπρήτης	Διαπρήτης	Ειδικός Διαπρήτης	Γενικό Εκκαθιστικό	Άμεσο Εκκαθιστικό
SOCIETE GENERALE S.A.	17 COURS VALMY, CEDEX ,	+157290504		a	a		a			
SOLIDUS SECURITIES Α.Ε.Π.Ε.Υ.	ΛΟΥΙΖΗΣ ΡΙΑΝΚΟΥΡ 64 64, ΑΘΗΝΑ	2106900600		a			a			a
THE CYPRUS INVESTMENT & SECURITIES CORPORATION LTD	ΛΕΩΦ. ΚΥΡΗΝΕΙΑΣ 154,	0035722121700		a	a					
UBS EUROPE SE	OPERNTURM, BOCKENHEIMER LANDSTRASSE 2-4 ,	496921790		a	a					
UBS LIMITED	FINSBURY AVENUE 1 , LONDON	+44 2075687135			a					
Α. ΣΑΡΡΗΣ ΧΡΗΜΑΤΙΣΤΗΡΙΑΚΗ Α.Ε.Π.Ε.Υ.	ΔΡΑΓΑΤΣΑΝΙΟΥ 6 6, ΑΘΗΝΑ	2103367700		a						
ΑΛΦΑ FINANCE ΑΕΠΕΥ	ΜΕΡΛΙΝ 5 5, ΑΘΗΝΑ	2103677400		a		a	a	a		a
Γ. Α. ΠΕΡΒΑΝΑΣ ΧΡΗΜΑΤΙΣΤΗΡΙΑΚΗ Α.Ε.Π.Ε.Υ	ΣΟΦΟΚΛΕΟΥΣ 7-9 7-9, ΑΘΗΝΑ	2103727200		a						
ΔΥΝΑΜΙΚΗ ΧΡΗΜΑΤΙΣΤΗΡΙΑΚΗ Α.Ε.Π.Ε.Υ	ΤΡΑΛΛΕΩΝ 2 & Λ.ΣΥΓΓΡΟΥ 223 , ΝΕΑ ΣΜΥΡΝΗ	2103677700		a			a			a
ΕΘΝΙΚΗ ΤΡΑΠΕΖΑ ΤΗΣ ΕΛΛΑΔΟΣ Α.Ε.	ΑΚΑΔΗΜΙΑΣ 68, ΑΘΗΝΑ	(210)-3328817	(210)-3328678	a		a	a			a
	ΑΙΟΛΟΥ 86, ΑΘΗΝΑ	(210)-3341000	(210)-3328187							
ΕΘΝΙΚΗ ΧΡΗΜΑΤΙΣΤΗΡΙΑΚΗ Α.Ε.Π.Ε.Υ.	ΛΕΩΦ. ΚΗΦΙΣΙΑΣ 66 (ΚΤΗΡΙΟ Α) 66, ΜΑΡΟΥΣΙ	2103328784		a		a	a	a		
ΕΛΛΗΝΙΚΗ ΤΡΑΠΕΖΑ (ΕΠΕΝΔΥΣΕΙΣ) ΛΤΔ	ΛΕΩΦ.ΚΥΡΙΑΚΟΥ ΜΑΤΣΗ 31 - ΤΘ 24747 , ΛΕΥΚΩΣΙΑ ΚΥΠΡΟΥ	+357 22500100	357 22500110		a					
ΕΛΛΗΝΟΑΜΕΡΙΚΑΝΙΚΗ ΧΡΗΜΑΤΙΣΤΗΡΙΑΚΗ ΑΕΠΕΥ	ΑΝΔΡΕΑ ΠΑΠΑΝΔΡΕΟΥ 27 27, ΜΑΡΟΥΣΙ	2103311100		a		a	a			a
Ι. Χ. ΜΑΥΡΙΚΗΣ ΧΡΗΜΑΤΙΣΤΗΡΙΑΚΗ Α.Ε.Π.Ε.Υ	ΣΟΦΟΚΛΕΟΥΣ 5 5, ΑΘΗΝΑ	2103216730		a						
ΚΑΠΠΑ ΧΡΗΜΑΤΙΣΤΗΡΙΑΚΗ Α.Ε.Π.Ε.Υ.	ΒΑΛΛΑΩΡΙΤΟΥ 15 15, ΑΘΗΝΑ	2103678600		a			a			
ΚΑΡΑΜΑΝΟΦ ΧΡΗΜΑΤΙΣΤΗΡΙΑΚΗ Α.Ε.Π.Ε.Υ.	ΠΛ.ΑΓ.ΘΕΟΔΩΡΩΝ 2 2, ΑΘΗΝΑ	2103212947		a						
ΚΥΚΛΟΣ ΧΡΗΜΑΤΙΣΤΗΡΙΑΚΗ Α.Ε.Π.Ε.Υ.	ΠΑΝΕΠΙΣΤΗΜΙΟΥ 39 39, ΑΘΗΝΑ	2103364300		a			a			a
ΛΕΩΝ ΔΕΠΟΛΑΣ ΧΡΗΜΑΤΙΣΤΗΡΙΑΚΗ Α.Ε.Π.Ε.Υ.	ΧΡΗΣΤΟΥ ΛΑΔΑ 1 1, ΑΘΗΝΑ	2103213276 -28		a		a	a			
Ν. ΧΡΥΣΟΧΟΙΔΗΣ ΧΡΗΜΑΤΙΣΤΗΡΙΑΚΗ Α.Ε.Π.Ε.Υ	ΣΟΦΟΚΛΕΟΥΣ 7-9 7-9, ΑΘΗΝΑ	2103213913		a			a			a
ΠΑΝΤΕΛΑΚΗΣ ΧΡΗΜΑΤΙΣΤΗΡΙΑΚΗ Α.Ε.Π.Ε.Υ	ΕΘΝΙΚΗΣ ΑΝΤΙΣΤΑΣΕΩΣ 57, ΚΤΙΡΙΟ Β 57, ΧΑΛΑΝΔΡΙ	2106965000		a		a	a	a		
ΠΕΙΡΑΙΩΣ Α.Ε.Π.Ε.Υ.	ΣΤΑΔΙΟΥ 10 10, ΑΘΗΝΑ	2103354100		a		a	a	a		a
ΠΗΓΑΣΟΣ ΧΡΗΜΑΤΙΣΤΗΡΙΑΚΗ Α.Ε.Π.Ε.Υ.	ΒΑΛΛΑΩΡΙΤΟΥ 17 & ΑΜΕΡΙΚΗΣ 17 , ΑΘΗΝΑ	2103670700		a			a			
ΣΤ. ΕΜ. ΛΑΥΡΕΝΤΑΚΗΣ ΧΡΗΜΑΤΙΣΤΗΡΙΑΚΗ Α.Ε.Π.Ε.Υ.	ΣΟΦΟΚΛΕΟΥΣ 7-9 7-9, ΑΘΗΝΑ	2103213336		a			a			
ΤΡΑΠΕΖΑ EUROBANK ΑΕ	ΟΘΩΝΟΣ 8 , ΑΘΗΝΑ	2103337000								a
ΤΡΑΠΕΖΑ ΟΡΤΙΜΑ BANK Α.Ε.	ΑΙΓΙΑΛΕΙΑΣ 32 & ΠΑΡΑΔΕΙΣΟΥ 32 , ΜΑΡΟΥΣΙ	2108173111		a		a	a	a		a
ΤΡΑΠΕΖΑ ΠΕΙΡΑΙΩΣ Α.Ε.	ΑΜΕΡΙΚΗΣ 4, ΑΘΗΝΑ	(210)-3335000	(210)-3335079							
	ΑΜΕΡΙΚΗΣ 4, ΑΘΗΝΑ	(210)-3335918	(210)-3254207							
	ΑΜΕΡΙΚΗΣ 4, ΑΘΗΝΑ	+30 2103335000	210-3335079							
ΤΡΑΠΕΖΑ ΠΕΙΡΑΙΩΣ ΑΝΩΝΥΜΗ ΕΤΑΙΡΕΙΑ	ΑΜΕΡΙΚΗΣ 4 , ΑΘΗΝΑ	2103335000		a			a			a

Πίνακας Μετοχών Υπό Ειδική Διαπραγμάτευση

Χρεόγραφο	Κατηγορία Διαπραγμάτευσης
Ειδικός Διαπραγματευτής	Εναρξη Ειδικής Διαπραγμάτευσης
MLS ΠΛΗΡΟΦΟΡΙΚΗ (ΚΟ)	Κατάσταση σε Αναστολή
ΠΕΙΡΑΙΩΣ Α.Ε.Π.Ε.Υ.	01/08/2019
ALPHA ETF FTSE Athex Large Cap	Διαπραγματεύσιμα Αμοιβαία Κεφάλαια (Δ.Α.Κ.)
ΑΛΦΑ FINANCE ΑΕΠΕΥ	02/01/1900
ΕΘΝΙΚΗ ΧΡΗΜΑΤΙΣΤΗΡΙΑΚΗ Α.Ε.Π.Ε.Υ.	02/01/1900
A.S. COMPANY (ΚΟ)	Κύρια Αγορά
EUROBANK EQUITIES Α.Ε.Π.Ε.Υ.	01/04/2019
ALPHA BANK (ΚΟ)	Κύρια Αγορά
EUROBANK EQUITIES Α.Ε.Π.Ε.Υ.	22/10/2006
MERIT ΧΡΗΜΑΤΙΣΤΗΡΙΑΚΗ Α.Ε.Π.Ε.Υ.	03/09/2012
ΑΛΦΑ FINANCE ΑΕΠΕΥ	29/02/2016
ΕΘΝΙΚΗ ΧΡΗΜΑΤΙΣΤΗΡΙΑΚΗ Α.Ε.Π.Ε.Υ.	02/01/1900
ΕΛΛΗΝΟΑΜΕΡΙΚΑΝΙΚΗ ΧΡΗΜΑΤΙΣΤΗΡΙΑΚΗ ΑΕΠΕΥ	25/07/2014
ΛΕΩΝ ΔΕΠΟΛΑΣ ΧΡΗΜΑΤΙΣΤΗΡΙΑΚΗ Α.Ε.Π.Ε.Υ.	04/01/2016
ΠΕΙΡΑΙΩΣ Α.Ε.Π.Ε.Υ.	28/05/2009
ΑΤΤΙΣΑ ΣΥΜΜΕΤΟΧΩΝ (ΚΟ)	Κύρια Αγορά
ΕΛΛΗΝΟΑΜΕΡΙΚΑΝΙΚΗ ΧΡΗΜΑΤΙΣΤΗΡΙΑΚΗ ΑΕΠΕΥ	28/12/2017
ΑΤΤΙΣΑ BANK Α.Τ.Ε. (ΚΟ)	Κύρια Αγορά
EUROBANK EQUITIES Α.Ε.Π.Ε.Υ.	11/11/2019
EUROXX ΧΡΗΜΑΤΙΣΤΗΡΙΑΚΗ Α.Ε.Π.Ε.Υ.	22/01/2016
ΠΕΙΡΑΙΩΣ Α.Ε.Π.Ε.Υ.	20/09/2017
AUTOHELLAS (ΚΟ)	Κύρια Αγορά
EUROXX ΧΡΗΜΑΤΙΣΤΗΡΙΑΚΗ Α.Ε.Π.Ε.Υ.	02/07/2018
ΑΛΦΑ FINANCE ΑΕΠΕΥ	01/07/2019
AVE (ΚΟ)	Κύρια Αγορά
EUROXX ΧΡΗΜΑΤΙΣΤΗΡΙΑΚΗ Α.Ε.Π.Ε.Υ.	05/06/2020
BRIQ PROPERTIES (ΚΟ)	Κύρια Αγορά
EUROBANK EQUITIES Α.Ε.Π.Ε.Υ.	09/09/2019
BYTE COMPUTER (ΚΟ)	Κύρια Αγορά
MERIT ΧΡΗΜΑΤΙΣΤΗΡΙΑΚΗ Α.Ε.Π.Ε.Υ.	04/08/2008
CENERGY HOLDINGS (ΚΑ)	Κύρια Αγορά
EUROBANK EQUITIES Α.Ε.Π.Ε.Υ.	02/01/2016
ΑΛΦΑ FINANCE ΑΕΠΕΥ	02/01/2016
CNL CAPITAL (ΚΟ)	Κύρια Αγορά
MERIT ΧΡΗΜΑΤΙΣΤΗΡΙΑΚΗ Α.Ε.Π.Ε.Υ.	01/10/2018
COCA-COLA HBC AG (ΚΟ)	Κύρια Αγορά
ΕΘΝΙΚΗ ΧΡΗΜΑΤΙΣΤΗΡΙΑΚΗ Α.Ε.Π.Ε.Υ.	02/01/1900
ΠΕΙΡΑΙΩΣ Α.Ε.Π.Ε.Υ.	04/05/2015
EUROBANK HOLDINGS (ΚΟ)	Κύρια Αγορά
EUROBANK EQUITIES Α.Ε.Π.Ε.Υ.	01/06/2012
MERIT ΧΡΗΜΑΤΙΣΤΗΡΙΑΚΗ Α.Ε.Π.Ε.Υ.	06/11/2017
ΑΛΦΑ FINANCE ΑΕΠΕΥ	09/01/2006
ΕΘΝΙΚΗ ΧΡΗΜΑΤΙΣΤΗΡΙΑΚΗ Α.Ε.Π.Ε.Υ.	02/01/1900
ΕΛΛΗΝΟΑΜΕΡΙΚΑΝΙΚΗ ΧΡΗΜΑΤΙΣΤΗΡΙΑΚΗ ΑΕΠΕΥ	25/07/2014
ΛΕΩΝ ΔΕΠΟΛΑΣ ΧΡΗΜΑΤΙΣΤΗΡΙΑΚΗ Α.Ε.Π.Ε.Υ.	30/11/2018
ΠΕΙΡΑΙΩΣ Α.Ε.Π.Ε.Υ.	28/09/2009
FOURLIS ΣΥΜΜΕΤΟΧΩΝ (ΚΟ)	Κύρια Αγορά
EUROBANK EQUITIES Α.Ε.Π.Ε.Υ.	01/12/2016
ΠΕΙΡΑΙΩΣ Α.Ε.Π.Ε.Υ.	06/03/2017
INTERCONTINENTAL (ΚΟ)	Κύρια Αγορά
ΛΕΩΝ ΔΕΠΟΛΑΣ ΧΡΗΜΑΤΙΣΤΗΡΙΑΚΗ Α.Ε.Π.Ε.Υ.	03/06/2019
INTRACOM HOLDINGS (ΚΟ)	Κύρια Αγορά
ΛΕΩΝ ΔΕΠΟΛΑΣ ΧΡΗΜΑΤΙΣΤΗΡΙΑΚΗ Α.Ε.Π.Ε.Υ.	08/10/2018
JUMBO (ΚΟ)	Κύρια Αγορά
EUROBANK EQUITIES Α.Ε.Π.Ε.Υ.	25/05/2020
MERIT ΧΡΗΜΑΤΙΣΤΗΡΙΑΚΗ Α.Ε.Π.Ε.Υ.	06/11/2017
ΠΕΙΡΑΙΩΣ Α.Ε.Π.Ε.Υ.	06/03/2017
LAMDA DEVELOPMENT (ΚΟ)	Κύρια Αγορά
EUROBANK EQUITIES Α.Ε.Π.Ε.Υ.	08/12/2014
ΠΑΝΤΕΛΑΚΗΣ ΧΡΗΜΑΤΙΣΤΗΡΙΑΚΗ Α.Ε.Π.Ε.Υ.	06/11/2017
ΠΕΙΡΑΙΩΣ Α.Ε.Π.Ε.Υ.	29/06/2017
MARFIN INVESTMENT GROUP (ΚΟ)	Κύρια Αγορά
EUROBANK EQUITIES Α.Ε.Π.Ε.Υ.	23/03/2015
ΠΕΙΡΑΙΩΣ Α.Ε.Π.Ε.Υ.	02/02/2009
PROFILE (ΚΟ)	Κύρια Αγορά
ΠΑΝΤΕΛΑΚΗΣ ΧΡΗΜΑΤΙΣΤΗΡΙΑΚΗ Α.Ε.Π.Ε.Υ.	01/07/2019
QUEST ΣΥΜΜΕΤΟΧΩΝ (ΚΟ)	Κύρια Αγορά
ΒΕΤΑ ΧΡΗΜΑΤΙΣΤΗΡΙΑΚΗ Α.Ε.Π.Ε.Υ.	26/03/2018
EUROBANK EQUITIES Α.Ε.Π.Ε.Υ.	28/01/2019

Πίνακας Μετοχών Υπό Ειδική Διαπραγμάτευση

Χρεόγραφο	Κατηγορία Διαπραγμάτευσης
Ειδικός Διαπραγματευτής	Έναρξη Ειδικής Διαπραγμάτευσης
ΤΙΤΑΝ CEMENT (ΚΑ)	Κύρια Αγορά
EUROBANK EQUITIES Α.Ε.Π.Ε.Υ.	06/11/2019
ΝΙΟΗΛCO SA/ΝV (ΚΑ)	Κύρια Αγορά
EUROBANK EQUITIES Α.Ε.Π.Ε.Υ.	04/03/2014
MERIT ΧΡΗΜΑΤΙΣΤΗΡΙΑΚΗ Α.Ε.Π.Ε.Υ.	17/03/2014
ΑΛΦΑ FINANCE ΑΕΠΕΥ	11/03/2008
ΑΒΑΞ Α.Ε. (ΚΟ)	Κύρια Αγορά
EUROBANK EQUITIES Α.Ε.Π.Ε.Υ.	14/12/2015
ΑΔΜΗΕ ΣΥΜΜΕΤΟΧΩΝ Α.Ε. (ΚΟ)	Κύρια Αγορά
ΕΛΛΗΝΟΑΜΕΡΙΚΑΝΙΚΗ ΧΡΗΜΑΤΙΣΤΗΡΙΑΚΗ ΑΕΠΕΥ	09/03/2020
ΠΕΙΡΑΙΩΣ Α.Ε.Π.Ε.Υ.	29/06/2017
ΑΕΡΟΠΟΡΙΑ ΑΙΓΑΙΟΥ (ΚΟ)	Κύρια Αγορά
EUROBANK EQUITIES Α.Ε.Π.Ε.Υ.	22/09/2020
ΓΕΚ ΤΕΡΝΑ (ΚΟ)	Κύρια Αγορά
ΠΕΙΡΑΙΩΣ Α.Ε.Π.Ε.Υ.	29/08/2019
ΔΕΗ (ΚΟ)	Κύρια Αγορά
EUROBANK EQUITIES Α.Ε.Π.Ε.Υ.	22/10/2006
MERIT ΧΡΗΜΑΤΙΣΤΗΡΙΑΚΗ Α.Ε.Π.Ε.Υ.	06/11/2017
ΑΛΦΑ FINANCE ΑΕΠΕΥ	09/01/2006
ΕΘΝΙΚΗ ΧΡΗΜΑΤΙΣΤΗΡΙΑΚΗ Α.Ε.Π.Ε.Υ.	02/01/1900
ΕΛΛΗΝΟΑΜΕΡΙΚΑΝΙΚΗ ΧΡΗΜΑΤΙΣΤΗΡΙΑΚΗ ΑΕΠΕΥ	01/09/2014
ΠΕΙΡΑΙΩΣ Α.Ε.Π.Ε.Υ.	28/09/2009
ΕΘΝΙΚΗ ΤΡΑΠΕΖΑ (ΚΟ)	Κύρια Αγορά
EUROBANK EQUITIES Α.Ε.Π.Ε.Υ.	22/10/2006
MERIT ΧΡΗΜΑΤΙΣΤΗΡΙΑΚΗ Α.Ε.Π.Ε.Υ.	03/09/2012
ΑΛΦΑ FINANCE ΑΕΠΕΥ	09/01/2006
ΕΘΝΙΚΗ ΧΡΗΜΑΤΙΣΤΗΡΙΑΚΗ Α.Ε.Π.Ε.Υ.	02/01/1900
ΕΛΛΗΝΟΑΜΕΡΙΚΑΝΙΚΗ ΧΡΗΜΑΤΙΣΤΗΡΙΑΚΗ ΑΕΠΕΥ	25/07/2014
ΛΕΩΝ ΔΕΠΟΛΑΣ ΧΡΗΜΑΤΙΣΤΗΡΙΑΚΗ Α.Ε.Π.Ε.Υ.	20/05/2015
ΠΕΙΡΑΙΩΣ Α.Ε.Π.Ε.Υ.	08/09/2008
ΕΚΤΕΡ (ΚΟ)	Κύρια Αγορά
EUROBANK EQUITIES Α.Ε.Π.Ε.Υ.	16/10/2017
ΛΕΩΝ ΔΕΠΟΛΑΣ ΧΡΗΜΑΤΙΣΤΗΡΙΑΚΗ Α.Ε.Π.Ε.Υ.	21/05/2018
ΕΛΑΣΤΡΟΝ (ΚΟ)	Κύρια Αγορά
ΛΕΩΝ ΔΕΠΟΛΑΣ ΧΡΗΜΑΤΙΣΤΗΡΙΑΚΗ Α.Ε.Π.Ε.Υ.	20/02/2017
ΕΛΒΑΛΧΑΛΚΟΡ (ΚΟ)	Κύρια Αγορά
EUROBANK EQUITIES Α.Ε.Π.Ε.Υ.	07/05/2018
ΑΛΦΑ FINANCE ΑΕΠΕΥ	07/05/2018
ΕΛΒΕ Α.Β.Ε.Ε. (ΚΟ)	Κύρια Αγορά
ΛΕΩΝ ΔΕΠΟΛΑΣ ΧΡΗΜΑΤΙΣΤΗΡΙΑΚΗ Α.Ε.Π.Ε.Υ.	02/11/2020
ΕΛΛΑΚΤΩΡ (ΚΟ)	Κύρια Αγορά
EUROBANK EQUITIES Α.Ε.Π.Ε.Υ.	01/06/2012
EUROXX ΧΡΗΜΑΤΙΣΤΗΡΙΑΚΗ Α.Ε.Π.Ε.Υ.	24/09/2018
ΑΛΦΑ FINANCE ΑΕΠΕΥ	18/03/2019
ΕΘΝΙΚΗ ΧΡΗΜΑΤΙΣΤΗΡΙΑΚΗ Α.Ε.Π.Ε.Υ.	02/01/1900
ΠΕΙΡΑΙΩΣ Α.Ε.Π.Ε.Υ.	22/10/2018
ΕΛΛΗΝ ΧΡΗΜΑΤΙΣΤΗΡΙΑ Χ.Α. (ΚΟ)	Κύρια Αγορά
ΕΘΝΙΚΗ ΧΡΗΜΑΤΙΣΤΗΡΙΑΚΗ Α.Ε.Π.Ε.Υ.	02/01/1900
ΕΛΛΗΝΟΑΜΕΡΙΚΑΝΙΚΗ ΧΡΗΜΑΤΙΣΤΗΡΙΑΚΗ ΑΕΠΕΥ	01/09/2014
ΠΕΙΡΑΙΩΣ Α.Ε.Π.Ε.Υ.	04/05/2015
ΕΛΛΗΝΙΚΑ ΠΕΤΡΕΛΑΙΑ (ΚΟ)	Κύρια Αγορά
ΕΛΛΗΝΟΑΜΕΡΙΚΑΝΙΚΗ ΧΡΗΜΑΤΙΣΤΗΡΙΑΚΗ ΑΕΠΕΥ	14/09/2015
ΠΕΙΡΑΙΩΣ Α.Ε.Π.Ε.Υ.	20/03/2017
ΕΛΤΟΝ (ΚΟ)	Κύρια Αγορά
ΒΕΤΑ ΧΡΗΜΑΤΙΣΤΗΡΙΑΚΗ Α.Ε.Π.Ε.Υ.	03/09/2012
ΛΕΩΝ ΔΕΠΟΛΑΣ ΧΡΗΜΑΤΙΣΤΗΡΙΑΚΗ Α.Ε.Π.Ε.Υ.	01/04/2019
ΕΝΤΕΡΣΟΦΤ (ΚΟ)	Κύρια Αγορά
EUROBANK EQUITIES Α.Ε.Π.Ε.Υ.	22/06/2020
ΕΥΔΑΠ (ΚΟ)	Κύρια Αγορά
EUROBANK EQUITIES Α.Ε.Π.Ε.Υ.	10/06/2019
ΑΛΦΑ FINANCE ΑΕΠΕΥ	27/01/2020
ΕΥΡΩΠΑΪΚΗ ΠΙΣΤΗ (ΚΟ)	Κύρια Αγορά
ΠΑΝΤΕΛΑΚΗΣ ΧΡΗΜΑΤΙΣΤΗΡΙΑΚΗ Α.Ε.Π.Ε.Υ.	15/07/2019
ΙΚΤΙΝΟΣ ΕΛΛΑΣ (ΚΟ)	Κύρια Αγορά
EUROBANK EQUITIES Α.Ε.Π.Ε.Υ.	25/02/2019
ΑΛΦΑ FINANCE ΑΕΠΕΥ	01/04/2019
ΕΘΝΙΚΗ ΧΡΗΜΑΤΙΣΤΗΡΙΑΚΗ Α.Ε.Π.Ε.Υ.	02/01/1900
ΚΑΡΑΜΟΛΕΓΚΟΣ (ΚΟ)	Κύρια Αγορά
EUROXX ΧΡΗΜΑΤΙΣΤΗΡΙΑΚΗ Α.Ε.Π.Ε.Υ.	04/10/2019

Πίνακας Μετοχών Υπό Ειδική Διαπραγμάτευση

Χρεόγραφο	Κατηγορία Διαπραγμάτευσης
Ειδικός Διαπραγματευτής	Έναρξη Ειδικής Διαπραγμάτευσης
ΚΛΟΥΚΙΝΑΣ - ΛΑΠΠΑΣ (ΚΟ)	Κύρια Αγορά
ΒΕΤΑ ΧΡΗΜΑΤΙΣΤΗΡΙΑΚΗ Α.Ε.Π.Ε.Υ.	22/09/2014
ΚΡΙ - ΚΡΙ (ΚΟ)	Κύρια Αγορά
ΕΥΡΟΒΑΝΚ ΕQUITIES Α.Ε.Π.Ε.Υ.	07/05/2018
ΛΕΩΝ ΔΕΠΟΛΑΣ ΧΡΗΜΑΤΙΣΤΗΡΙΑΚΗ Α.Ε.Π.Ε.Υ.	16/01/2017
ΛΑΜΨΑ (ΚΟ)	Κύρια Αγορά
ΛΕΩΝ ΔΕΠΟΛΑΣ ΧΡΗΜΑΤΙΣΤΗΡΙΑΚΗ Α.Ε.Π.Ε.Υ.	16/01/2017
ΜΟΤΟΡ ΟΪΛ (ΚΟ)	Κύρια Αγορά
ΕΥΡΟΒΑΝΚ ΕQUITIES Α.Ε.Π.Ε.Υ.	22/10/2006
MERIT ΧΡΗΜΑΤΙΣΤΗΡΙΑΚΗ Α.Ε.Π.Ε.Υ.	25/02/2019
ΕΘΝΙΚΗ ΧΡΗΜΑΤΙΣΤΗΡΙΑΚΗ Α.Ε.Π.Ε.Υ.	02/01/1900
ΕΛΛΗΝΟΑΜΕΡΙΚΑΝΙΚΗ ΧΡΗΜΑΤΙΣΤΗΡΙΑΚΗ ΑΕΠΕΥ	01/09/2014
ΛΕΩΝ ΔΕΠΟΛΑΣ ΧΡΗΜΑΤΙΣΤΗΡΙΑΚΗ Α.Ε.Π.Ε.Υ.	01/04/2019
ΠΕΙΡΑΙΩΣ Α.Ε.Π.Ε.Υ.	04/05/2015
ΜΥΤΙΛΗΝΑΙΟΣ (ΚΟ)	Κύρια Αγορά
ΕΥΡΟΒΑΝΚ ΕQUITIES Α.Ε.Π.Ε.Υ.	20/09/2017
MERIT ΧΡΗΜΑΤΙΣΤΗΡΙΑΚΗ Α.Ε.Π.Ε.Υ.	25/02/2019
ΑΛΦΑ FINANCE ΑΕΠΕΥ	15/04/2019
ΕΘΝΙΚΗ ΧΡΗΜΑΤΙΣΤΗΡΙΑΚΗ Α.Ε.Π.Ε.Υ.	02/01/1900
ΠΕΙΡΑΙΩΣ Α.Ε.Π.Ε.Υ.	04/05/2015
ΟΛΠ (ΚΟ)	Κύρια Αγορά
ΕΥΡΟΒΑΝΚ ΕQUITIES Α.Ε.Π.Ε.Υ.	06/02/2019
ΟΠΑΠ (ΚΟ)	Κύρια Αγορά
ΕΥΡΟΒΑΝΚ ΕQUITIES Α.Ε.Π.Ε.Υ.	22/10/2006
MERIT ΧΡΗΜΑΤΙΣΤΗΡΙΑΚΗ Α.Ε.Π.Ε.Υ.	20/03/2017
ΑΛΦΑ FINANCE ΑΕΠΕΥ	09/01/2006
ΕΘΝΙΚΗ ΧΡΗΜΑΤΙΣΤΗΡΙΑΚΗ Α.Ε.Π.Ε.Υ.	02/01/1900
ΕΛΛΗΝΟΑΜΕΡΙΚΑΝΙΚΗ ΧΡΗΜΑΤΙΣΤΗΡΙΑΚΗ ΑΕΠΕΥ	25/07/2014
ΠΕΙΡΑΙΩΣ Α.Ε.Π.Ε.Υ.	04/05/2015
ΟΤΕ (ΚΟ)	Κύρια Αγορά
ΕΥΡΟΒΑΝΚ ΕQUITIES Α.Ε.Π.Ε.Υ.	22/10/2006
MERIT ΧΡΗΜΑΤΙΣΤΗΡΙΑΚΗ Α.Ε.Π.Ε.Υ.	20/03/2017
ΑΛΦΑ FINANCE ΑΕΠΕΥ	09/01/2006
ΕΘΝΙΚΗ ΧΡΗΜΑΤΙΣΤΗΡΙΑΚΗ Α.Ε.Π.Ε.Υ.	02/01/1900
ΕΛΛΗΝΟΑΜΕΡΙΚΑΝΙΚΗ ΧΡΗΜΑΤΙΣΤΗΡΙΑΚΗ ΑΕΠΕΥ	25/07/2014
ΛΕΩΝ ΔΕΠΟΛΑΣ ΧΡΗΜΑΤΙΣΤΗΡΙΑΚΗ Α.Ε.Π.Ε.Υ.	20/04/2015
ΠΕΙΡΑΙΩΣ Α.Ε.Π.Ε.Υ.	08/09/2008
ΠΑΠΟΥΤΣΑΝΗΣ (ΚΟ)	Κύρια Αγορά
ΒΕΤΑ ΧΡΗΜΑΤΙΣΤΗΡΙΑΚΗ Α.Ε.Π.Ε.Υ.	25/11/2013
ΑΛΦΑ FINANCE ΑΕΠΕΥ	19/11/2018
ΠΕΙΡΑΙΩΣ ΤΡΑΠΕΖΑ (ΚΟ)	Κύρια Αγορά
ΕΥΡΟΒΑΝΚ ΕQUITIES Α.Ε.Π.Ε.Υ.	22/10/2006
ΕΥΡΟΧΧ ΧΡΗΜΑΤΙΣΤΗΡΙΑΚΗ Α.Ε.Π.Ε.Υ.	15/02/2016
MERIT ΧΡΗΜΑΤΙΣΤΗΡΙΑΚΗ Α.Ε.Π.Ε.Υ.	16/09/2013
ΑΛΦΑ FINANCE ΑΕΠΕΥ	15/04/2019
ΕΘΝΙΚΗ ΧΡΗΜΑΤΙΣΤΗΡΙΑΚΗ Α.Ε.Π.Ε.Υ.	02/01/1900
ΕΛΛΗΝΟΑΜΕΡΙΚΑΝΙΚΗ ΧΡΗΜΑΤΙΣΤΗΡΙΑΚΗ ΑΕΠΕΥ	25/07/2014
ΛΕΩΝ ΔΕΠΟΛΑΣ ΧΡΗΜΑΤΙΣΤΗΡΙΑΚΗ Α.Ε.Π.Ε.Υ.	30/11/2018
ΠΕΙΡΑΙΩΣ Α.Ε.Π.Ε.Υ.	16/02/2009
ΠΕΤΡΟΠΟΥΛΟΣ ΠΕΤΡΟΣ (ΚΟ)	Κύρια Αγορά
ΕΥΡΟΒΑΝΚ ΕQUITIES Α.Ε.Π.Ε.Υ.	01/04/2019
ΠΑΝΤΕΛΑΚΗΣ ΧΡΗΜΑΤΙΣΤΗΡΙΑΚΗ Α.Ε.Π.Ε.Υ.	16/03/2020
ΠΛΑΙΣΙΟ COMPUTERS (ΚΟ)	Κύρια Αγορά
ΕΥΡΟΒΑΝΚ ΕQUITIES Α.Ε.Π.Ε.Υ.	02/03/2015
ΠΛΑΣΤΙΚΑ ΘΡΑΚΗΣ (ΚΟ)	Κύρια Αγορά
ΕΥΡΟΒΑΝΚ ΕQUITIES Α.Ε.Π.Ε.Υ.	26/03/2018
ΑΛΦΑ FINANCE ΑΕΠΕΥ	26/03/2018
ΣΑΡΑΝΤΗΣ ΓΡ. (ΚΟ)	Κύρια Αγορά
ΒΕΤΑ ΧΡΗΜΑΤΙΣΤΗΡΙΑΚΗ Α.Ε.Π.Ε.Υ.	14/05/2012
ΕΥΡΟΒΑΝΚ ΕQUITIES Α.Ε.Π.Ε.Υ.	24/10/2016
ΣΠΥΡΟΥ ΑΓΡ. ΟΙΚ. (ΚΟ)	Κύρια Αγορά
ΕΥΡΟΒΑΝΚ ΕQUITIES Α.Ε.Π.Ε.Υ.	02/09/2019
ΤΕΡΝΑ ΕΝΕΡΓΕΙΑΚΗ (ΚΟ)	Κύρια Αγορά
ΠΕΙΡΑΙΩΣ Α.Ε.Π.Ε.Υ.	09/12/2019

Γνωστοποιήσεις Συναλλαγών - Κατάλογος Υπόχρεων Προσώπων

Ημερομηνία Υποβολής [1]	Επωνυμία	Λόγος Υποβολής [2]	Υπόχρεος	Ιδιότητα Υποχρέου	Σχέση με τον Υπόχρεο	Ημερομηνία Συναλλαγής	Αγορά	Όγκος Συναλλαγών	Αξία Συναλλαγών	Φύση Συναλλαγής [3]	Είδος Χρηματικού μέσου	Παρατηρήσεις [4]
31/12/2020	ΕΛΛΗΝΙΚΑ ΧΡΗΜΑΤΙΣΤΗΡΙΑ - ΧΡΗΜΑΤΙΣΤΗΡΙΟ ΑΘΗΝΩΝ ΑΝΩΝΥΜΗ ΕΤΑΙΡΕΙΑ ΣΥΜΜΕΤΟΧΩΝ	B	ΒΑΣΙΛΕΙΟΥ ΚΩΝΣΤΑΝΤΙΝΟΣ	Μέλος ΔΣ Μη Εκτελεστικό	Συνδεδόμενο Νομικό Πρόσωπο	29/12/2020	ΠΑΡΑΓΩΓΩΝ ΧΑ	98	38,363.00	Π	Παράγωγο	1
31/12/2020	ΕΛΛΗΝΙΚΑ ΧΡΗΜΑΤΙΣΤΗΡΙΑ - ΧΡΗΜΑΤΙΣΤΗΡΙΟ ΑΘΗΝΩΝ ΑΝΩΝΥΜΗ ΕΤΑΙΡΕΙΑ ΣΥΜΜΕΤΟΧΩΝ	B	ΒΑΣΙΛΕΙΟΥ ΚΩΝΣΤΑΝΤΙΝΟΣ	Μέλος ΔΣ Μη Εκτελεστικό	Συνδεδόμενο Νομικό Πρόσωπο	29/12/2020	ΑΞΙΩΝ ΧΑ	11,421	44,434.34	A	Μετοχή	1
31/12/2020	ΕΛΛΗΝΙΚΑ ΧΡΗΜΑΤΙΣΤΗΡΙΑ - ΧΡΗΜΑΤΙΣΤΗΡΙΟ ΑΘΗΝΩΝ ΑΝΩΝΥΜΗ ΕΤΑΙΡΕΙΑ ΣΥΜΜΕΤΟΧΩΝ	B	ΒΑΣΙΛΕΙΟΥ ΚΩΝΣΤΑΝΤΙΝΟΣ	Μέλος ΔΣ Μη Εκτελεστικό	Συνδεδόμενο Νομικό Πρόσωπο	30/12/2020	ΠΑΡΑΓΩΓΩΝ ΧΑ	5	1,965.00	Π	Παράγωγο	1
31/12/2020	ΕΛΛΗΝΙΚΑ ΧΡΗΜΑΤΙΣΤΗΡΙΑ - ΧΡΗΜΑΤΙΣΤΗΡΙΟ ΑΘΗΝΩΝ ΑΝΩΝΥΜΗ ΕΤΑΙΡΕΙΑ ΣΥΜΜΕΤΟΧΩΝ	B	ΒΑΣΙΛΕΙΟΥ ΚΩΝΣΤΑΝΤΙΝΟΣ	Μέλος ΔΣ Μη Εκτελεστικό	Συνδεδόμενο Νομικό Πρόσωπο	30/12/2020	ΑΞΙΩΝ ΧΑ	624	2,434.22	A	Μετοχή	1
31/12/2020	ΕΛΛΗΝΙΚΑ ΧΡΗΜΑΤΙΣΤΗΡΙΑ - ΧΡΗΜΑΤΙΣΤΗΡΙΟ ΑΘΗΝΩΝ ΑΝΩΝΥΜΗ ΕΤΑΙΡΕΙΑ ΣΥΜΜΕΤΟΧΩΝ	B	ΚΥΡΙΑΚΟΠΟΥΛΟΣ ΙΩΑΝΝΗΣ	Γεν. Διευθυντής	Συνδεδόμενο Νομικό Πρόσωπο	21/12/2020	ΑΞΙΩΝ ΧΑ	15,000	55,872.75	A	Μετοχή	1
31/12/2020	ΕΛΛΗΝΙΚΑ ΧΡΗΜΑΤΙΣΤΗΡΙΑ - ΧΡΗΜΑΤΙΣΤΗΡΙΟ ΑΘΗΝΩΝ ΑΝΩΝΥΜΗ ΕΤΑΙΡΕΙΑ ΣΥΜΜΕΤΟΧΩΝ	B	ΚΥΡΙΑΚΟΠΟΥΛΟΣ ΙΩΑΝΝΗΣ	Γεν. Διευθυντής	Συνδεδόμενο Νομικό Πρόσωπο	28/12/2020	ΑΞΙΩΝ ΧΑ	13,500	52,461.03	Π	Μετοχή	1
31/12/2020	ΕΛΛΗΝΙΚΑ ΧΡΗΜΑΤΙΣΤΗΡΙΑ - ΧΡΗΜΑΤΙΣΤΗΡΙΟ ΑΘΗΝΩΝ ΑΝΩΝΥΜΗ ΕΤΑΙΡΕΙΑ ΣΥΜΜΕΤΟΧΩΝ	B	ΚΥΡΙΑΚΟΠΟΥΛΟΣ ΙΩΑΝΝΗΣ	Γεν. Διευθυντής	Συνδεδόμενο Νομικό Πρόσωπο	29/12/2020	ΑΞΙΩΝ ΧΑ	3,400	13,295.36	Π	Μετοχή	1
31/12/2020	ΠΕΪΠΕΡΠΑΚ ΑΝΩΝΥΜΟΣ ΒΙΟΜΗΧΑΝΙΚΗ ΕΤΑΙΡΙΑ ΕΚΤΥΠΩΣΕΩΣ, ΚΥΤΙΟΠΟΙΪΑΣ ΚΑΙ ΕΙΔΩΝ ΧΑΡΤΙΝΗΣ ΣΥΣΚΕΥΑΣΙΑΣ	A	ΖΕΤΟΣ ΝΙΚΟΛΑΟΣ	Μέλος ΔΣ Εκτελεστικό	Ο Ιδιος	30/12/2020	ΑΞΙΩΝ ΧΑ	500	3,330.00	Π	Μετοχή	1
31/12/2020	ΠΕΪΠΕΡΠΑΚ ΑΝΩΝΥΜΟΣ ΒΙΟΜΗΧΑΝΙΚΗ ΕΤΑΙΡΙΑ ΕΚΤΥΠΩΣΕΩΣ, ΚΥΤΙΟΠΟΙΪΑΣ ΚΑΙ ΕΙΔΩΝ ΧΑΡΤΙΝΗΣ ΣΥΣΚΕΥΑΣΙΑΣ	A	ΤΣΟΥΚΑΡΙΔΗ ΤΖΟΥΛΙΑΝΑ	Μέλος ΔΣ Εκτελεστικό	Ο Ιδιος	30/12/2020	ΑΞΙΩΝ ΧΑ	118,917	791,987.22	Π	Μετοχή	1
31/12/2020	ΠΕΪΠΕΡΠΑΚ ΑΝΩΝΥΜΟΣ ΒΙΟΜΗΧΑΝΙΚΗ ΕΤΑΙΡΙΑ ΕΚΤΥΠΩΣΕΩΣ, ΚΥΤΙΟΠΟΙΪΑΣ ΚΑΙ ΕΙΔΩΝ ΧΑΡΤΙΝΗΣ ΣΥΣΚΕΥΑΣΙΑΣ	A	ΤΣΟΥΚΑΡΙΔΗΣ ΙΩΑΝΝΗΣ	Πρόεδρος κ Διευθ. Σύμβουλος	Ο Ιδιος	30/12/2020	ΑΞΙΩΝ ΧΑ	2,170,508	14,455,583.28	Π	Μετοχή	1
31/12/2020	ΠΕΪΠΕΡΠΑΚ ΑΝΩΝΥΜΟΣ ΒΙΟΜΗΧΑΝΙΚΗ ΕΤΑΙΡΙΑ ΕΚΤΥΠΩΣΕΩΣ, ΚΥΤΙΟΠΟΙΪΑΣ ΚΑΙ ΕΙΔΩΝ ΧΑΡΤΙΝΗΣ ΣΥΣΚΕΥΑΣΙΑΣ	B	ΤΣΟΥΚΑΡΙΔΗΣ ΙΩΑΝΝΗΣ	Πρόεδρος κ Διευθ. Σύμβουλος	Σύζυγος	30/12/2020	ΑΞΙΩΝ ΧΑ	71,420	475,657.20	Π	Μετοχή	1
31/12/2020	ΠΕΪΠΕΡΠΑΚ ΑΝΩΝΥΜΟΣ ΒΙΟΜΗΧΑΝΙΚΗ ΕΤΑΙΡΙΑ ΕΚΤΥΠΩΣΕΩΣ, ΚΥΤΙΟΠΟΙΪΑΣ ΚΑΙ ΕΙΔΩΝ ΧΑΡΤΙΝΗΣ ΣΥΣΚΕΥΑΣΙΑΣ	A	ΤΣΟΥΚΑΡΙΔΗΣ ΙΩΑΝΝΗΣ	Πρόεδρος κ Διευθ. Σύμβουλος	Ο Ιδιος	30/12/2020	ΑΞΙΩΝ ΧΑ	2,170,508	14,455,583.28	Π	Μετοχή	1
31/12/2020	ΠΕΪΠΕΡΠΑΚ ΑΝΩΝΥΜΟΣ ΒΙΟΜΗΧΑΝΙΚΗ ΕΤΑΙΡΙΑ ΕΚΤΥΠΩΣΕΩΣ, ΚΥΤΙΟΠΟΙΪΑΣ ΚΑΙ ΕΙΔΩΝ ΧΑΡΤΙΝΗΣ ΣΥΣΚΕΥΑΣΙΑΣ	A	ΤΣΟΥΚΑΡΙΔΗΣ ΙΩΑΝΝΗΣ	Πρόεδρος κ Διευθ. Σύμβουλος	Ο Ιδιος	31/12/2020	ΑΞΙΩΝ ΧΑ	709,253	4,723,624.98	Π	Μετοχή	1

Σημειώσεις Γνωστοποιήσεων Συναλλαγών

Για περισσότερες πληροφορίες επί των γνωστοποιήσεων συναλλαγών επισκεφτείτε την ιστοσελίδα <http://athexgroup.gr/el/web/guest/companies-info-trade-notifications>

[1] - Η Ημερομηνία Υποβολής αφορά την Ημερομηνία που η Γνωστοποίηση παρελήφθη από το Χ.Α.

[2] - Λόγος Υποβολής: Α: Πρόσωπο που ασκεί Διευθυντικά καθήκοντα, Β: Πρόσωπο που έχει στενό δεσμό με πρόσωπο που ασκεί Διευθυντικά καθήκοντα.

[3] - Φύση Συναλλαγής: Α: Αγορά, Π: Πώληση.

[4] - Παρατηρήσεις: 1 - Λόγω Συμμετοχής σε ΑΜΚ, 2 - Λόγω Εξάσκησης Δικαιώματος Προαίρεσης αγοράς μετοχών που παρέχεται στο προσωπικό, 3 - Λόγω Δωρεάς, 4 - Λόγω Συγχώνευσης ή Διάσπασης κλπ, 5 - Λόγω Μετατροπής ή Ανταλλαγής Ομολογιών, 6 - Ανταλλαγή λόγω Προαιρετικής Δημόσιας Πρότασης.

Υποκείμενη Αγορά				Αγορά Παραγώγων													
Ανωτ Τιμή	Κατωτ Τιμή	Τιμή κλεισ.	Μεταβ.	Μήνας Παράδοσης	Άνοιγμα	Ανωτ Τιμή	Κατωτ Τιμή	Τελ. Τιμή	Τιμή κλεισ.	Τελευταία ζήτηση	Τελευταία προσφορά	Τιμή Εκκαθάρισης ¹	Υψηλό ζωής	Χαμηλό ζωής	Πράξεις	Όγκος	Ανοικτές θέσεις
FTSE/X.A. Large Cap																	
1,946.70	1,925.39	1,934.64	-0.09%	Ιανουάριος 2021	1,934.25	1,951.00	1,928.75	1,931.75	1,931.75	---	---	---	1,970.00	---	57	387	5,485
				Φεβρουάριος 2021	1,933.50	1,946.00	1,933.50	1,943.75	1,943.75	---	---	---	1,964.00	---	6	101	98
				Μάρτιος 2021	---	---	---	---	1,945.00	---	---	---	---	---	---	---	---
				Ιούνιος 2021	---	---	---	---	1,954.75	---	---	---	---	---	---	---	---
				Σεπτέμβριος 2021	---	---	---	---	1,964.50	---	---	---	---	---	---	---	---
				Δεκέμβριος 2021	---	---	---	---	1,974.25	---	---	---	---	---	---	---	---

(Μονάδα Διαπραγμάτευσης: 1 Μονάδα Δείκτη x 2€, Χρηματικός Διακανονισμός)

Σημειώσεις Παραγώγων

Τις τιμές εκκαθάρισης και τις τελικές ανοικτές θέσεις μπορείτε να τις ανακτήσετε στο ακόλουθο path <http://www.helex.gr/el/web/guest/statistics-end-of-day-derivatives>

Υποκείμενη Αγορά				Αγορά Παραγώγων													
Ανωτ Τιμή	Κατωτ Τιμή	Τιμή κλεισ.	Μεταβ.	Μήνας Παράδοσης	Άνοιγμα	Ανωτ Τιμή	Κατωτ Τιμή	Τελ Τιμή	Τιμή κλεισ.	Τελευταία ζήτηση	Τελευταία προσφορά	Τιμή Εκκαθάρισης*	Υψηλό ζωής	Χαμηλό ζωής	Πράξεις	Όγκος	Ανοικτές θέσεις
(Μέγεθος Συμβολαίου: 100 Χρεόγραφα, Φυσική Παράδοση)																	
ALPHA BANK (ΚΟ)				Μάρτιος 2021	0.972	0.985	0.950	0.957	0.957	---	---	---	1.04	---	189	3,109	79,641
0.9818	0.944	0.9542	0.44%	Ιούνιος 2021	0.950	0.975	0.950	0.975	0.975	---	---	---	0.975	---	5	10	40
				Σεπτέμβριος 2021	---	---	---	---	0.964	---	---	---	---	---	---	---	---
				Δεκέμβριος 2021	---	---	---	---	0.969	---	---	---	---	---	---	---	---
(Μέγεθος Συμβολαίου: 100 Χρεόγραφα, Φυσική Παράδοση)																	
ATTICA BANK A.T.E. (ΚΟ)				Μάρτιος 2021	0.238	0.238	0.238	0.238	0.238	---	---	---	0.244	---	1	4	172
0.237	0.23	0.234	1.08%	Ιούνιος 2021	---	---	---	---	0.234	---	---	---	---	---	---	---	---
				Σεπτέμβριος 2021	---	---	---	---	0.235	---	---	---	---	---	---	---	---
				Δεκέμβριος 2021	---	---	---	---	0.236	---	---	---	---	---	---	---	---
(Μέγεθος Συμβολαίου: 100 Χρεόγραφα, Φυσική Παράδοση)																	
CENERGY HOLDINGS (ΚΑ)				Μάρτιος 2021	1.67	1.71	1.67	1.69	1.69	---	---	---	1.81	---	28	183	6,504
1.73	1.658	1.73	3.97%	Ιούνιος 2021	---	---	---	---	1.68	---	---	---	---	---	---	---	---
				Σεπτέμβριος 2021	---	---	---	---	1.69	---	---	---	---	---	---	---	---
				Δεκέμβριος 2021	---	---	---	---	1.70	---	---	---	---	---	---	---	---
(Μέγεθος Συμβολαίου: 100 Χρεόγραφα, Φυσική Παράδοση)																	
COCA-COLA HBC AG (ΚΟ)				Μάρτιος 2021	26.34	26.34	26.34	26.34	26.34	---	---	---	26.88	---	1	1	116
26.54	26.06	26.42	-0.71%	Ιούνιος 2021	---	---	---	---	26.86	---	---	---	---	---	---	---	---
				Σεπτέμβριος 2021	---	---	---	---	27.00	---	---	---	---	---	---	---	---
				Δεκέμβριος 2021	---	---	---	---	27.13	---	---	---	---	---	---	---	---
(Μέγεθος Συμβολαίου: 100 Χρεόγραφα, Φυσική Παράδοση)																	
EUROBANK HOLDINGS (ΚΟ)				Μάρτιος 2021	0.577	0.593	0.577	0.582	0.582	---	---	---	0.620	---	114	2,526	57,182
0.5904	0.5754	0.5786	-1.06%	Ιούνιος 2021	---	---	---	---	0.590	---	---	---	---	---	---	---	---
				Σεπτέμβριος 2021	---	---	---	---	0.593	---	---	---	---	---	---	---	---
				Δεκέμβριος 2021	---	---	---	---	0.596	---	---	---	---	---	---	---	---
(Μέγεθος Συμβολαίου: 100 Χρεόγραφα, Φυσική Παράδοση)																	
FOURLIS ΣΥΜΜΕΤΟΧΩΝ (ΚΟ)				Μάρτιος 2021	4.00	4.01	3.95	3.95	3.95	---	---	---	4.03	---	12	19	320
4.015	3.9	4	0.38%	Ιούνιος 2021	---	---	---	---	4.02	---	---	---	---	---	---	---	---
				Σεπτέμβριος 2021	---	---	---	---	4.04	---	---	---	---	---	---	---	---
				Δεκέμβριος 2021	---	---	---	---	4.06	---	---	---	---	---	---	---	---
(Μέγεθος Συμβολαίου: 100 Χρεόγραφα, Φυσική Παράδοση)																	
INTRACOM HOLDINGS (ΚΟ)				Μάρτιος 2021	---	---	---	---	0.824	---	---	---	0.856	---	---	---	1,321
0.84	0.816	0.838	2.20%	Ιούνιος 2021	---	---	---	---	0.828	---	---	---	---	---	---	---	---
				Σεπτέμβριος 2021	---	---	---	---	0.832	---	---	---	---	---	---	---	---
				Δεκέμβριος 2021	---	---	---	---	0.836	---	---	---	---	---	---	---	---

Σημειώσεις Παραγώγων

Τις τιμές εκκαθάρισης και τις τελικές ανοικτές θέσεις μπορείτε να τις ανακτήσετε στο ακόλουθο path <http://www.helex.gr/el/web/guest/statistics-end-of-day-derivatives>

Υποκείμενη Αγορά				Αγορά Παραγώγων														
Ανωτ Τιμή	Κατωτ Τιμή	Τιμή κλεισ.	Μεταβ.	Μήνας Παράδοσης	Άνοιγμα	Ανωτ Τιμή	Κατωτ Τιμή	Τελ Τιμή	Τιμή κλεισ.	Τελευταία ζήτηση	Τελευταία προσφορά	Τιμή Εκκαθάρισης*	Υψηλό ζωής	Χαμηλό ζωής	Πράξεις	Όγκος	Ανοικτές θέσεις	
(Μέγεθος Συμβολαίου: 100 Χρεόγραφα, Φυσική Παράδοση)																		
JUMBO (ΚΟ)				Μάρτιος 2021	14.31	14.47	14.20	14.20	14.20	---	---	---	15.25	---	6	8	358	
14.49	14.18	14.21	0.07%	Ιούνιος 2021	---	---	---	---	14.33	---	---	---	---	---	---	---	---	
				Σεπτέμβριος 2021	---	---	---	---	14.41	---	---	---	---	---	---	---	---	
				Δεκέμβριος 2021	---	---	---	---	14.48	---	---	---	---	---	---	---	---	
(Μέγεθος Συμβολαίου: 100 Χρεόγραφα, Φυσική Παράδοση)																		
LAMDA DEVELOPMENT(ΚΟ)				Μάρτιος 2021	7.20	7.20	7.12	7.12	7.12	---	---	---	7.46	---	3	8	1,547	
7.19	7.03	7.1	-0.70%	Ιούνιος 2021	---	---	---	---	7.22	---	---	---	---	---	---	---	---	
				Σεπτέμβριος 2021	---	---	---	---	7.25	---	---	---	---	---	---	---	---	
				Δεκέμβριος 2021	---	---	---	---	7.29	---	---	---	---	---	---	---	---	
(Μέγεθος Συμβολαίου: 100 Χρεόγραφα, Φυσική Παράδοση)																		
MARFIN INVESTMENT GROUP (ΚΟ)				Μάρτιος 2021	0.029	0.029	0.029	0.029	0.029	---	---	---	0.041	---	1	50	51,309	
0.0289	0.0279	0.0285	2.15%	Ιούνιος 2021	---	---	---	---	0.028	---	---	---	---	---	---	---	---	
				Σεπτέμβριος 2021	---	---	---	---	0.028	---	---	---	---	---	---	---	---	---
				Δεκέμβριος 2021	---	---	---	---	0.028	---	---	---	---	---	---	---	---	---
(Μέγεθος Συμβολαίου: 100 Χρεόγραφα, Φυσική Παράδοση)																		
TITAN CEMENT (ΚΑ)				Μάρτιος 2021	13.87	13.88	13.73	13.74	13.74	---	---	---	14.63	---	18	74	826	
13.98	13.64	13.74	-1.29%	Ιούνιος 2021	---	---	---	---	14.05	---	---	---	---	---	---	---	---	
				Σεπτέμβριος 2021	---	---	---	---	14.12	---	---	---	---	---	---	---	---	---
				Δεκέμβριος 2021	---	---	---	---	14.19	---	---	---	---	---	---	---	---	---
(Μέγεθος Συμβολαίου: 100 Χρεόγραφα, Φυσική Παράδοση)																		
VOIHALCO SA/NV (ΚΑ)				Μάρτιος 2021	3.64	3.77	3.64	3.75	3.75	---	---	---	3.86	---	58	160	4,133	
3.74	3.61	3.74	2.47%	Ιούνιος 2021	---	---	---	---	3.68	---	---	---	---	---	---	---	---	
				Σεπτέμβριος 2021	---	---	---	---	3.70	---	---	---	---	---	---	---	---	---
				Δεκέμβριος 2021	---	---	---	---	3.72	---	---	---	---	---	---	---	---	---
(Μέγεθος Συμβολαίου: 100 Χρεόγραφα, Φυσική Παράδοση)																		
ΑΔΜΗΕ ΣΥΜΜΕΤΟΧΩΝ Α.Ε. (ΚΟ)				Μάρτιος 2021	2.67	2.69	2.66	2.69	2.69	---	---	---	2.75	---	13	173	6,550	
2.69	2.645	2.645	-0.56%	Ιούνιος 2021	---	---	---	---	2.69	---	---	---	---	---	---	---	---	
				Σεπτέμβριος 2021	---	---	---	---	2.70	---	---	---	---	---	---	---	---	---
				Δεκέμβριος 2021	---	---	---	---	2.71	---	---	---	---	---	---	---	---	---
(Μέγεθος Συμβολαίου: 100 Χρεόγραφα, Φυσική Παράδοση)																		
ΓΕΚ ΤΕΡΝΑ (ΚΟ)				Μάρτιος 2021	7.77	7.89	7.69	7.85	7.85	---	---	---	7.89	---	60	422	4,261	
7.88	7.6	7.88	1.81%	Ιούνιος 2021	---	---	---	---	7.81	---	---	---	---	---	---	---	---	
				Σεπτέμβριος 2021	---	---	---	---	7.85	---	---	---	---	---	---	---	---	---
				Δεκέμβριος 2021	---	---	---	---	7.89	---	---	---	---	---	---	---	---	---

Σημειώσεις Παραγώγων

Τις τιμές εκκαθάρισης και τις τελικές ανοικτές θέσεις μπορείτε να τις ανακτήσετε στο ακόλουθο path <http://www.helex.gr/el/web/guest/statistics-end-of-day-derivatives>

Υποκείμενη Αγορά				Αγορά Παραγώγων													
Ανωτ Τιμή	Κατωτ Τιμή	Τιμή κλεισ.	Μεταβ.	Μήνας Παράδοσης	Άνοιγμα	Ανωτ Τιμή	Κατωτ Τιμή	Τελ Τιμή	Τιμή κλεισ.	Τελευταία ζήτηση	Τελευταία προσφορά	Τιμή Εκκαθάρισης*	Υψηλό ζωής	Χαμηλό ζωής	Πράξεις	Όγκος	Ανοικτές θέσεις
(Μέγεθος Συμβολαίου: 100 Χρεόγραφα, Φυσική Παράδοση)																	
ΔΕΗ (ΚΟ)				Μάρτιος 2021	7.49	7.66	7.41	7.46	7.46	---	---	---	7.68	---	97	601	12,413
7.665	7.38	7.43	0.41%	Ιούνιος 2021	---	---	---	---	7.47	---	---	---	---	---	---	---	---
				Σεπτέμβριος 2021	---	---	---	---	7.51	---	---	---	---	---	---	---	---
				Δεκέμβριος 2021	---	---	---	---	7.54	---	---	---	---	---	---	---	---
(Μέγεθος Συμβολαίου: 100 Χρεόγραφα, Φυσική Παράδοση)																	
ΕΘΝΙΚΗ ΤΡΑΠΕΖΑ (ΚΟ)				Μάρτιος 2021	2.25	2.30	2.25	2.27	2.27	---	---	---	2.31	---	137	3,424	37,257
2.294	2.241	2.261	0.31%	Ιούνιος 2021	---	---	---	---	2.28	---	---	---	---	---	---	---	---
				Σεπτέμβριος 2021	---	---	---	---	2.29	---	---	---	---	---	---	---	---
				Δεκέμβριος 2021	---	---	---	---	2.30	---	---	---	---	---	---	---	---
(Μέγεθος Συμβολαίου: 100 Χρεόγραφα, Φυσική Παράδοση)																	
ΕΛΛΑΚΤΩΡ (ΚΟ)				Μάρτιος 2021	1.68	1.72	1.68	1.71	1.71	---	---	---	1.77	---	62	317	2,835
1.751	1.663	1.725	2.07%	Ιούνιος 2021	---	---	---	---	1.71	---	---	---	---	---	---	---	---
				Σεπτέμβριος 2021	---	---	---	---	1.71	---	---	---	---	---	---	---	---
				Δεκέμβριος 2021	---	---	---	---	1.72	---	---	---	---	---	---	---	---
(Μέγεθος Συμβολαίου: 100 Χρεόγραφα, Φυσική Παράδοση)																	
ΕΛΛΗΝ. ΧΡΗΜΑΤΙΣΤΗΡΙΑ-Χ.Α. (ΚΟ)				Μάρτιος 2021	3.89	3.92	3.88	3.88	3.88	---	---	---	4.12	---	15	47	2,907
3.94	3.865	3.895	-0.13%	Ιούνιος 2021	---	---	---	---	3.94	---	---	---	---	---	---	---	---
				Σεπτέμβριος 2021	---	---	---	---	3.96	---	---	---	---	---	---	---	---
				Δεκέμβριος 2021	---	---	---	---	3.98	---	---	---	---	---	---	---	---
(Μέγεθος Συμβολαίου: 100 Χρεόγραφα, Φυσική Παράδοση)																	
ΕΛΛΗΝΙΚΑ ΠΕΤΡΕΛΑΙΑ (ΚΟ)				Μάρτιος 2021	5.50	5.60	5.43	5.43	5.43	---	---	---	5.75	---	34	65	2,399
5.59	5.4	5.4	-2.17%	Ιούνιος 2021	---	---	---	---	5.57	---	---	---	---	---	---	---	---
				Σεπτέμβριος 2021	---	---	---	---	5.60	---	---	---	---	---	---	---	---
				Δεκέμβριος 2021	---	---	---	---	5.63	---	---	---	---	---	---	---	---
(Μέγεθος Συμβολαίου: 100 Χρεόγραφα, Φυσική Παράδοση)																	
ΕΥΔΑΠ (ΚΟ)				Μάρτιος 2021	6.99	6.99	6.99	6.99	6.99	---	---	---	7.23	---	1	2	308
6.97	6.87	6.87	-1.58%	Ιούνιος 2021	---	---	---	---	7.05	---	---	---	---	---	---	---	---
				Σεπτέμβριος 2021	---	---	---	---	7.08	---	---	---	---	---	---	---	---
				Δεκέμβριος 2021	---	---	---	---	7.12	---	---	---	---	---	---	---	---
(Μέγεθος Συμβολαίου: 100 Χρεόγραφα, Φυσική Παράδοση)																	
ΜΟΤΟΡ ΟΪΛ (ΚΟ)				Μάρτιος 2021	11.89	11.96	11.81	11.87	11.87	---	---	---	13.27	---	19	107	2,192
11.96	11.8	11.8	-0.84%	Ιούνιος 2021	---	---	---	---	12.01	---	---	---	---	---	---	---	---
				Σεπτέμβριος 2021	---	---	---	---	12.07	---	---	---	---	---	---	---	---
				Δεκέμβριος 2021	---	---	---	---	12.13	---	---	---	---	---	---	---	---

Σημειώσεις Παραγώγων

Τις τιμές εκκαθάρισης και τις τελικές ανοικτές θέσεις μπορείτε να τις ανακτήσετε στο ακόλουθο path <http://www.helex.gr/el/web/guest/statistics-end-of-day-derivatives>

Υποκείμενη Αγορά				Αγορά Παραγώγων										Ανοικτές θέσεις			
Ανωτ Τιμή	Κατωτ Τιμή	Τιμή κλεισ.	Μεταβ.	Μήνας Παράδοσης	Άνοιγμα	Ανωτ Τιμή	Κατωτ Τιμή	Τελ Τιμή	Τιμή κλεισ.	Τελευταία ζήτηση	Τελευταία προσφορά	Τιμή Εκκαθάρισης*	Υψηλό ζωής	Χαμηλό ζωής	Πράξεις	Όγκος	Ανοικτές θέσεις
(Μέγεθος Συμβολαίου: 100 Χρεόγραφα, Φυσική Παράδοση)																	
ΜΥΤΙΛΗΝΑΙΟΣ (ΚΟ)				Μάρτιος 2021	11.77	11.93	11.77	11.90	11.90	---	---	---	12.02	---	43	192	3,313
11.9	11.66	11.9	1.71%	Ιούνιος 2021	---	---	---	---	11.81	---	---	---	---	---	---	---	---
				Σεπτέμβριος 2021	---	---	---	---	11.87	---	---	---	---	---	---	---	---
				Δεκέμβριος 2021	---	---	---	---	11.93	---	---	---	---	---	---	---	---
(Μέγεθος Συμβολαίου: 100 Χρεόγραφα, Φυσική Παράδοση)																	
ΟΛΠ (ΚΟ)				Μάρτιος 2021	19.44	19.44	19.44	19.44	19.44	---	---	---	20.10	---	2	5	361
19.64	19.4	19.5	-0.81%	Ιούνιος 2021	---	---	---	---	19.85	---	---	---	---	---	---	---	---
				Σεπτέμβριος 2021	---	---	---	---	19.95	---	---	---	---	---	---	---	---
				Δεκέμβριος 2021	---	---	---	---	20.04	---	---	---	---	---	---	---	---
(Μέγεθος Συμβολαίου: 100 Χρεόγραφα, Φυσική Παράδοση)																	
ΟΠΑΠ (ΚΟ)				Μάρτιος 2021	10.87	11.00	10.86	10.91	10.91	---	---	---	11.00	---	29	218	2,164
10.98	10.88	10.95	0.00%	Ιούνιος 2021	---	---	---	---	11.05	---	---	---	---	---	---	---	---
				Σεπτέμβριος 2021	---	---	---	---	11.11	---	---	---	---	---	---	---	---
				Δεκέμβριος 2021	---	---	---	---	11.16	---	---	---	---	---	---	---	---
(Μέγεθος Συμβολαίου: 100 Χρεόγραφα, Φυσική Παράδοση)																	
ΟΤΕ (ΚΟ)				Μάρτιος 2021	13.27	13.41	13.21	13.21	13.21	---	---	---	14.34	---	60	260	6,232
13.44	13.13	13.18	-1.20%	Ιούνιος 2021	---	---	---	---	13.47	---	---	---	---	---	---	---	---
				Σεπτέμβριος 2021	---	---	---	---	13.53	---	---	---	---	---	---	---	---
				Δεκέμβριος 2021	---	---	---	---	13.60	---	---	---	---	---	---	---	---
(Μέγεθος Συμβολαίου: 100 Χρεόγραφα, Φυσική Παράδοση)																	
ΠΕΙΡΑΙΩΣ ΤΡΑΠΕΖΑ (ΚΟ)				Μάρτιος 2021	1.27	1.33	1.27	1.29	1.29	---	---	---	1.36	---	274	5,561	59,384
1.318	1.261	1.3	1.84%	Ιούνιος 2021	---	---	---	---	1.29	---	---	---	---	---	---	---	---
				Σεπτέμβριος 2021	---	---	---	---	1.30	---	---	---	---	---	---	---	---
				Δεκέμβριος 2021	---	---	---	---	1.30	---	---	---	---	---	---	---	---
(Μέγεθος Συμβολαίου: 100 Χρεόγραφα, Φυσική Παράδοση)																	
ΤΕΡΝΑ ΕΝΕΡΓΕΙΑΚΗ (ΚΟ)				Μάρτιος 2021	13.07	13.23	13.07	13.23	13.23	---	---	---	13.50	---	11	19	259
13.22	13.08	13.2	0.92%	Ιούνιος 2021	---	---	---	---	13.20	---	---	---	---	---	---	---	---
				Σεπτέμβριος 2021	---	---	---	---	13.27	---	---	---	---	---	---	---	---
				Δεκέμβριος 2021	---	---	---	---	13.34	---	---	---	---	---	---	---	---

Σημειώσεις Παραγώγων

Τις τιμές εκκαθάρισης και τις τελικές ανοικτές θέσεις μπορείτε να τις ανακτήσετε στο ακόλουθο path <http://www.helex.gr/el/web/guest/statistics-end-of-day-derivatives>

FTSE/X.A. Large Cap

(Μονάδα Διαπραγμάτευσης: 1 Μονάδα Δείκτη x 2€ - Τρόπος Εξάσκησης: Ευρωπαϊκός Χρηματικός Διακανονισμός)

Τιμή Εξάσκησης	Δικαιώματα Αγοράς														Δικαιώματα Πώλησης																			
	Ιανουάριος 2021							Φεβρουάριος 2021							Λοιποί Μήνες		Ιανουάριος 2021							Φεβρουάριος 2021							Λοιποί Μήνες		Τιμή Εξάσκησης	
	Άνοιγμα	Ανιψ. Τιμή	Κατωτ. Τιμή	Τελ. Τιμή	Τιμή κλεισ.	Όγκος	Ανοικτές θέσεις	Άνοιγμα	Ανιψ. Τιμή	Κατωτ. Τιμή	Τελ. Τιμή	Τιμή κλεισ.	Όγκος	Ανοικτές θέσεις	Όγκος	Ανοικτές θέσεις	Άνοιγμα	Ανιψ. Τιμή	Κατωτ. Τιμή	Τελ. Τιμή	Τιμή κλεισ.	Όγκος	Ανοικτές θέσεις	Άνοιγμα	Ανιψ. Τιμή	Κατωτ. Τιμή	Τελ. Τιμή	Τιμή κλεισ.	Όγκος	Ανοικτές θέσεις	Όγκος	Ανοικτές θέσεις		
1,100	-	-	-	-	-	-	-	-	-	-	-	-	-	-	-	-	-	-	-	-	-	-	-	-	-	-	-	-	-	-	-	-		-
1,125	-	-	-	-	-	-	-	-	-	-	-	-	-	-	-	-	-	-	-	-	-	-	-	-	-	-	-	-	-	-	-	-	-	1,125
1,150	-	-	-	-	-	-	-	-	-	-	-	-	-	-	-	-	-	-	-	-	-	-	-	-	-	-	-	-	-	-	-	-	-	1,150
1,175	-	-	-	-	-	-	-	-	-	-	-	-	-	-	-	-	-	-	-	-	-	-	-	-	-	-	-	-	-	-	-	-	-	1,175
1,200	0.00	0.00	0.00	-	737.00	-	-	-	-	-	-	-	-	-	-	-	0.00	0.00	0.00	-	0.01	-	-	-	-	-	-	-	-	-	-	-	-	1,200
1,225	0.00	0.00	0.00	-	712.00	-	-	-	-	-	-	-	-	-	-	-	0.00	0.00	0.00	-	0.02	-	-	-	-	-	-	-	-	-	-	-	-	1,225
1,250	0.00	0.00	0.00	-	687.00	-	-	-	-	-	-	-	-	-	-	-	0.00	0.00	0.00	-	0.01	-	-	-	-	-	-	-	-	-	-	-	-	1,250
1,275	0.00	0.00	0.00	-	662.00	-	-	-	-	-	-	-	-	-	-	-	0.00	0.00	0.00	-	0.01	-	-	-	-	-	-	-	-	-	-	-	-	1,275
1,300	0.00	0.00	0.00	-	637.00	-	-	-	-	-	-	-	-	-	-	-	0.00	0.00	0.00	-	0.01	-	-	-	-	-	-	-	-	-	-	-	-	1,300
1,325	0.00	0.00	0.00	-	612.00	-	-	-	-	-	-	-	-	-	-	-	0.00	0.00	0.00	-	0.01	-	-	-	-	-	-	-	-	-	-	-	-	1,325
1,350	0.00	0.00	0.00	-	587.00	-	-	-	-	-	-	-	-	-	-	-	0.00	0.00	0.00	-	0.01	-	-	-	-	-	-	-	-	-	-	-	-	1,350
1,375	0.00	0.00	0.00	-	562.00	-	-	-	-	-	-	-	-	-	-	-	0.00	0.00	0.00	-	0.01	-	-	-	-	-	-	-	-	-	-	-	-	1,375
1,400	0.00	0.00	0.00	-	537.00	-	-	-	-	-	-	-	-	-	-	-	0.00	0.00	0.00	-	0.02	-	-	-	-	-	-	-	-	-	-	-	-	1,400
1,425	0.00	0.00	0.00	-	512.00	-	-	-	-	-	-	-	-	-	-	-	0.00	0.00	0.00	-	0.01	-	-	-	-	-	-	-	-	-	-	-	-	1,425
1,450	0.00	0.00	0.00	-	487.00	-	-	-	-	-	-	-	-	-	-	-	0.00	0.00	0.00	-	0.01	-	-	-	-	-	-	-	-	-	-	-	-	1,450
1,475	0.00	0.00	0.00	-	462.00	-	-	-	-	-	-	-	-	-	-	-	0.00	0.00	0.00	-	0.02	-	-	-	-	-	-	-	-	-	-	-	-	1,475
1,500	0.00	0.00	0.00	-	437.00	-	-	-	-	-	-	-	-	-	-	-	0.00	0.00	0.00	-	0.01	-	-	-	-	-	-	-	-	-	-	-	-	1,500
1,525	0.00	0.00	0.00	-	412.00	-	-	0.00	0.00	0.00	-	413.00	-	-	-	0.00	0.00	0.00	-	0.01	-	-	0.00	0.00	0.00	-	0.16	-	-	-	-	-	1,525	
1,550	0.00	0.00	0.00	-	387.00	-	-	0.00	0.00	0.00	-	388.00	-	-	-	0.00	0.00	0.00	-	0.03	-	-	0.00	0.00	0.00	-	0.29	-	-	-	-	-	1,550	
1,575	0.00	0.00	0.00	-	362.00	-	-	0.00	0.00	0.00	-	363.00	-	-	-	0.00	0.00	0.00	-	0.06	-	-	0.00	0.00	0.00	-	0.51	-	-	-	-	-	1,575	
1,600	0.00	0.00	0.00	-	337.00	-	-	0.00	0.00	0.00	-	339.00	-	-	-	0.00	0.00	0.00	-	0.15	-	-	0.00	0.00	0.00	-	0.86	-	-	-	-	-	1,600	
1,625	0.00	0.00	0.00	-	312.00	-	-	0.00	0.00	0.00	-	315.00	-	-	-	0.00	0.00	0.00	-	0.01	-	-	0.00	0.00	0.00	-	1.40	-	-	-	-	-	1,625	
1,650	0.00	0.00	0.00	-	287.00	-	-	0.00	0.00	0.00	-	290.00	-	-	-	0.00	0.00	0.00	-	0.01	-	-	0.00	0.00	0.00	-	2.20	-	-	-	-	-	1,650	
1,675	0.00	0.00	0.00	-	262.00	-	40	0.00	0.00	0.00	-	267.00	-	-	-	0.00	0.00	0.00	-	0.04	-	-	0.00	0.00	0.00	-	3.30	-	-	-	-	-	1,675	
1,700	0.00	0.00	0.00	-	237.00	-	20	0.00	0.00	0.00	-	243.00	-	-	-	0.00	0.00	0.00	-	0.10	-	20	0.00	0.00	0.00	-	5.00	-	-	-	-	-	1,700	
1,725	0.00	0.00	0.00	-	213.00	-	-	0.00	0.00	0.00	-	221.00	-	-	-	0.00	0.00	0.00	-	0.26	-	-	0.00	0.00	0.00	-	7.20	-	-	-	-	-	1,725	
1,750	0.00	0.00	0.00	-	188.00	-	20	0.00	0.00	0.00	-	199.00	-	-	-	0.00	0.00	0.00	-	0.61	-	120	0.00	0.00	0.00	-	10.00	-	-	-	-	-	1,750	
1,775	0.00	0.00	0.00	-	164.00	-	-	0.00	0.00	0.00	-	177.00	-	-	-	0.00	0.00	0.00	-	1.30	-	20	0.00	0.00	0.00	-	14.00	-	40	-	-	-	1,775	
1,800	0.00	0.00	0.00	-	140.00	-	23	0.00	0.00	0.00	-	157.00	-	-	-	0.00	0.00	0.00	-	2.60	-	56	0.00	0.00	0.00	-	18.75	-	25	-	-	-	1,800	
1,825	0.00	0.00	0.00	-	117.00	-	23	0.00	0.00	0.00	-	138.00	-	2	-	0.00	0.00	0.00	-	4.90	-	72	0.00	0.00	0.00	-	24.75	-	60	-	-	-	1,825	
1,850	0.00	0.00	0.00	-	96.00	-	4	0.00	0.00	0.00	-	121.00	-	-	-	0.00	0.00	0.00	-	8.50	-	73	0.00	0.00	0.00	-	31.75	-	-	-	-	-	1,850	
1,875	0.00	0.00	0.00	-	76.50	-	25	0.00	0.00	0.00	-	104.00	-	60	-	0.00	0.00	0.00	-	14.00	-	32	0.00	0.00	0.00	-	40.25	-	35	-	-	-	1,875	
1,900	0.00	0.00	0.00	-	59.00	-	75	92.00	92.00	92.00	92.00	92.00	20	20	-	0.00	0.00	0.00	-	21.50	-	69	44.50	44.50	44.50	44.50	44.50	1	60	-	-	-	1,900	
1,925	50.00	50.00	50.00	50.00	50.00	2	81	0.00	0.00	0.00	-	75.50	-	-	-	0.00	50.00	0.00	-	31.75	-	-	55.00	55.00	55.00	55.00	55.00	1	20	-	-	-	1,925	
1,950	0.00	0.00	0.00	-	32.00	-	13	60.00	60.00	60.00	60.00	60.00	5	20	-	0.00	0.00	0.00	-	44.50	-	15	68.50	68.50	68.50	68.50	68.50	20	40	-	-	-	1,950	
1,975	0.00	0.00	0.00	-	22.25	-	20	0.00	0.00	0.00	-	53.00	-	20	-	0.00	0.00	0.00	-	59.50	-	-	83.00	83.00	83.00	83.00	83.00	20	80	-	-	-	1,975	

FTSE/X.A. Large Cap

(Μονάδα Διαπραγμάτευσης: 1 Μονάδα Δείκτη x 2€ - Τρόπος Εξάσκησης: Ευρωπαϊκός Χρηματικός Διακανονισμός)

Τιμή Εξάσκησης	Δικαιώματα Αγοράς														Δικαιώματα Πώλησης																		
	Ιανουάριος 2021							Φεβρουάριος 2021							Λοιποί Μήνες		Ιανουάριος 2021							Φεβρουάριος 2021							Λοιποί Μήνες		Τιμή Εξάσκησης
	Άνοιγμα	Ανιψ. Τιμή	Κατωτ. Τιμή	Τελ. Τιμή	Τιμή κλεισ.	Όγκος	Ανοικτές θέσεις	Άνοιγμα	Ανιψ. Τιμή	Κατωτ. Τιμή	Τελ. Τιμή	Τιμή κλεισ.	Όγκος	Ανοικτές θέσεις	Όγκος	Ανοικτές θέσεις	Άνοιγμα	Ανιψ. Τιμή	Κατωτ. Τιμή	Τελ. Τιμή	Τιμή κλεισ.	Όγκος	Ανοικτές θέσεις	Άνοιγμα	Ανιψ. Τιμή	Κατωτ. Τιμή	Τελ. Τιμή	Τιμή κλεισ.	Όγκος	Ανοικτές θέσεις	Όγκος	Ανοικτές θέσεις	
2,000	0.00	0.00	0.00	-	15.00	-	1	0.00	0.00	0.00	-	43.50	-	171			0.00	0.00	0.00	-	77.50	-	-	0.00	0.00	0.00	-	104.00	-	-			
2,050	0.00	0.00	0.00	-	6.00	-	-	0.00	0.00	0.00	-	28.50	-	-			0.00	0.00	0.00	-	118.00	-	-	0.00	0.00	0.00	-	139.00	-	-			2,050
2,100	0.00	0.00	0.00	-	2.00	-	-	0.00	0.00	0.00	-	18.00	-	-			0.00	0.00	0.00	-	164.00	-	-	0.00	0.00	0.00	-	179.00	-	-			2,100
2,150	0.00	0.00	0.00	-	0.59	-	-	0.00	0.00	0.00	-	11.00	-	-			0.00	0.00	0.00	-	213.00	-	-	0.00	0.00	0.00	-	221.00	-	-			2,150
Σύνολα:						2	345						25	293	0	0					0	477						42	360	0	0		
Αριθμός Πράξεων:						2							4		0						0							4		0			

ALPHA BANK (KO)

(Μέγεθος Συμβολαίου: 100 Χρεόγραφα, Τρόπος Εξάσκησης: Αμερικάνικος, Φυσική Παράδοση)

Τιμή Εξάσκησης	Δικαιώματα Αγοράς												Δικαιώματα Πώλησης																
	Ιανουάριος 2021				Φεβρουάριος 2021				Λοιποί Μήνες				Ιανουάριος 2021				Φεβρουάριος 2021				Λοιποί Μήνες								
	Άνοιγμα	Ανιγτ Τιμή	Κατωτ Τιμή	Τελ Τιμή	Τιμή κλεισ.	Όγκος	Ανοικτές θέσεις	Άνοιγμα	Ανιγτ Τιμή	Κατωτ Τιμή	Τελ Τιμή	Τιμή κλεισ.	Όγκος	Ανοικτές θέσεις	Όγκος	Ανοικτές θέσεις	Άνοιγμα	Ανιγτ Τιμή	Κατωτ Τιμή	Τελ Τιμή	Τιμή κλεισ.	Όγκος	Ανοικτές θέσεις	Όγκος	Ανοικτές θέσεις	Τιμή Εξάσκησης			
0.150	0.000	0.000	0.000	0.800	-	-											0.000	0.000	0.000	0.001	-	-							0.002
0.200	0.000	0.000	0.000	0.750	-	-											0.000	0.000	0.000	0.001	-	-							0.002
0.250	0.000	0.000	0.000	0.700	-	-											0.000	0.000	0.000	0.001	-	-							0.003
0.300	0.000	0.000	0.000	0.650	-	-											0.000	0.000	0.000	0.001	-	-							0.003
0.350	0.000	0.000	0.000	0.600	-	-											0.000	0.000	0.000	0.004	-	-							0.004
0.400	0.000	0.000	0.000	0.550	-	-	0.000	0.000	0.000		0.551	-	-				0.000	0.000	0.000	0.001	-	-	0.000	0.000	0.000	0.001	-	-	0.004
0.450	0.000	0.000	0.000	0.500	-	-	0.000	0.000	0.000		0.501	-	-				0.000	0.000	0.000	0.001	-	-	0.000	0.000	0.000	0.002	-	-	0.005
0.500	0.000	0.000	0.000	0.450	-	-	0.000	0.000	0.000		0.452	-	-				0.000	0.000	0.000	0.001	-	-	0.000	0.000	0.000	0.001	-	-	0.005
0.550	0.000	0.000	0.000	0.400	-	-	0.000	0.000	0.000		0.403	-	-				0.000	0.000	0.000	0.001	-	-	0.000	0.000	0.000	0.001	-	-	0.006
0.600	0.000	0.000	0.000	0.351	-	-	0.000	0.000	0.000		0.354	-	-				0.000	0.000	0.000	0.001	-	-	0.000	0.000	0.000	0.003	-	-	0.006
0.650	0.000	0.000	0.000	0.301	-	5	0.000	0.000	0.000		0.308	-	-				0.000	0.000	0.000	0.002	-	-	0.000	0.000	0.000	0.006	-	-	0.007
0.700	0.000	0.000	0.000	0.252	-	34	0.000	0.000	0.000		0.264	-	-				0.000	0.000	0.000	0.001	-	-	0.000	0.000	0.000	0.012	-	-	0.007
0.750	0.000	0.000	0.000	0.204	-	-	0.000	0.000	0.000		0.223	-	-				0.000	0.000	0.000	0.004	-	-	0.000	0.000	0.000	0.020	-	-	0.008
0.800	0.000	0.000	0.000	0.160	-	-	0.000	0.000	0.000		0.185	-	-				0.000	0.000	0.000	0.009	-	-	0.000	0.000	0.000	0.033	-	-	0.008
0.850	0.000	0.000	0.000	0.120	-	9	0.000	0.000	0.000		0.152	-	-				0.000	0.000	0.000	0.019	-	-	0.000	0.000	0.000	0.050	-	-	0.009
0.900	0.000	0.000	0.000	0.086	-	9	0.000	0.000	0.000		0.123	-	-				0.000	0.000	0.000	0.035	-	-	0.000	0.000	0.000	0.071	-	-	0.009
0.950	0.000	0.000	0.000	0.059	-	-	0.000	0.000	0.000		0.098	-	-				0.000	0.000	0.000	0.058	-	-	0.000	0.000	0.000	0.095	-	-	0.010
1.000	0.000	0.000	0.000	0.039	-	19	0.000	0.000	0.000		0.078	-	-				0.000	0.000	0.000	0.088	-	-	0.000	0.000	0.000	0.125	-	-	0.010
1.100	0.000	0.000	0.000	0.015	-	-	0.000	0.000	0.000		0.046	-	-				0.000	0.000	0.000	0.164	-	-	0.000	0.000	0.000	0.194	-	-	0.011
1.200	0.000	0.000	0.000	0.005	-	-	0.000	0.000	0.000		0.027	-	-				0.000	0.000	0.000	0.254	-	-	0.000	0.000	0.000	0.275	-	-	0.012
1.300	0.000	0.000	0.000	0.001	-	-	0.000	0.000	0.000		0.016	-	-				0.000	0.000	0.000	0.351	-	-	0.000	0.000	0.000	0.363	-	-	0.013
1.400	0.000	0.000	0.000	0.001	-	-	0.000	0.000	0.000		0.009	-	-				0.000	0.000	0.000	0.450	-	-	0.000	0.000	0.000	0.456	-	-	0.014
1.500	0.000	0.000	0.000	0.005	-	-	0.000	0.000	0.000		0.005	-	-				0.000	0.000	0.000	0.550	-	-	0.000	0.000	0.000	0.553	-	-	0.015
Σύνολα:					0	76						0	0	0	0					0	0				0	0	0	0	
Αριθμός Πράξεων:					0							0		0						0.00					0		0		

ΔΕΗ (ΚΟ)

(Μέγεθος Συμβολαίου: 100 Χρεόγραφα, Τρόπος Εξάσκησης: Αμερικάνικος, Φυσική Παράδοση)

Τιμή Εξάσκησης	Δικαιώματα Αγοράς														Δικαιώματα Πώλησης														Τιμή Εξάσκησης	
	Ιανουάριος 2021				Φεβρουάριος 2021				Λοιποί Μήνες		Ιανουάριος 2021				Φεβρουάριος 2021				Λοιποί Μήνες											
	Άνοιγμα	Άνιτ Τιμή	Κατωτ Τιμή	Τελ Τιμή	Τιμή κλεισ.	Όγκος	Ανοικτές θέσεις	Άνοιγμα	Άνιτ Τιμή	Κατωτ Τιμή	Τελ Τιμή	Τιμή κλεισ.	Όγκος	Ανοικτές θέσεις	Όγκος	Ανοικτές θέσεις	Άνοιγμα	Άνιτ Τιμή	Κατωτ Τιμή	Τελ Τιμή	Τιμή κλεισ.	Όγκος	Ανοικτές θέσεις	Όγκος	Ανοικτές θέσεις					
1.400						-	-																					0.014		
1.500						-	-																					0.015		
1.600						-	-																					0.016		
1.700						-	-																					0.017		
1.800						-	-																					0.018		
1.900						-	-																					0.019		
2.000						-	-																					0.020		
2.200						-	-																					0.022		
2.400						-	-																					0.024		
2.600						-	-																					0.026		
2.800						-	-																					0.028		
3.000						-	-																					0.030		
3.200						-	-																					0.032		
3.400	0.000	0.000	0.000		4.00	-	-									0.000	0.000	0.000		0.001	-	-						0.034		
3.600	0.000	0.000	0.000		3.80	-	-									0.000	0.000	0.000		0.001	-	-						0.036		
3.800	0.000	0.000	0.000		3.60	-	-									0.000	0.000	0.000		0.002	-	-						0.038		
4.000	0.000	0.000	0.000		3.40	-	-	0.000	0.000	0.000		3.41	-	-		0.000	0.000	0.000		0.001	-	-	0.000	0.000	0.000	0.001	-	-	0.040	
4.400	0.000	0.000	0.000		3.00	-	-	0.000	0.000	0.000		3.01	-	-		0.000	0.000	0.000		0.001	-	-	0.000	0.000	0.000	0.001	-	-	0.044	
4.800	0.000	0.000	0.000		2.60	-	-	0.000	0.000	0.000		2.61	-	-		0.000	0.000	0.000		0.001	-	-	0.000	0.000	0.000	0.001	-	-	0.048	
5.200	0.000	0.000	0.000		2.20	-	-	0.000	0.000	0.000		2.22	-	-		0.000	0.000	0.000		0.002	-	-	0.000	0.000	0.000	0.003	-	-	0.052	
5.600	0.000	0.000	0.000		1.81	-	-	0.000	0.000	0.000		1.83	-	-		0.000	0.000	0.000		0.002	-	-	0.000	0.000	0.000	0.014	-	-	0.056	
6.000	0.000	0.000	0.000		1.41	-	-	0.000	0.000	0.000		1.46	-	-		0.000	0.000	0.000		0.001	-	-	0.000	0.000	0.000	0.041	-	-	0.060	
6.400	0.000	0.000	0.000		1.02	-	17	0.000	0.000	0.000		1.12	-	-		0.000	0.000	0.000		0.009	-	16	0.000	0.000	0.000	0.098	-	-	0.064	
6.800	0.000	0.000	0.000		0.655	-	64	0.000	0.000	0.000		0.816	-	-		0.000	0.000	0.000		0.049	-	5	0.000	0.000	0.000	0.197	-	-	0.068	
7.200	0.000	0.000	0.000		0.362	-	16	0.000	0.000	0.000		0.573	-	5		0.000	0.000	0.000		0.156	-	-	0.000	0.000	0.000	0.353	-	-	0.072	
7.600	0.000	0.000	0.000		0.167	-	35	0.000	0.000	0.000		0.383	-	5		0.000	0.000	0.000		0.361	-	1	0.000	0.000	0.000	0.563	-	-	0.076	
8.000	0.000	0.000	0.000		0.063	-	4	0.000	0.000	0.000		0.243	-	51		0.000	0.000	0.000		0.658	-	-	0.000	0.000	0.000	0.824	-	-	0.080	
8.400	0.000	0.000	0.000		0.020	-	-	0.000	0.000	0.000		0.147	-	-		0.000	0.000	0.000		1.01	-	-	0.000	0.000	0.000	1.13	-	-	0.084	
8.800	0.000	0.000	0.000		0.005	-	-	0.000	0.000	0.000		0.085	-	-		0.000	0.000	0.000		1.40	-	-	0.000	0.000	0.000	1.47	-	-	0.088	
9.200	0.000	0.000	0.000		0.001	-	-	0.000	0.000	0.000		0.048	-	-		0.000	0.000	0.000		1.80	-	-	0.000	0.000	0.000	1.83	-	-	0.092	
9.600	0.000	0.000	0.000		0.001	-	-	0.000	0.000	0.000		0.026	-	-		0.000	0.000	0.000		2.20	-	-	0.000	0.000	0.000	2.21	-	-	0.096	
Σύνολο:						0	136								0	61	0	0									0	10	0	0
Αριθμός Πράξεων:						0									0	0												0	0	

ΕΘΝΙΚΗ ΤΡΑΠΕΖΑ (ΚΟ)

(Μέγεθος Συμβολαίου: 100 Χρεόγραφα, Τρόπος Εξάσκησης: Αμερικάνικος, Φυσική Παράδοση)

Δικαιώματα Αγοράς														Δικαιώματα Πώλησης																		
Ιανουάριος 2021							Φεβρουάριος 2021							Λοιποί Μήνες		Ιανουάριος 2021							Φεβρουάριος 2021							Λοιποί Μήνες		Τιμή Εξάσκησης
Τιμή Εξάσκησης	Άνοιγμα	Ανιγτ Τιμή	Καπιτ Τιμή	Τελ Τιμή	Τιμή κλεισ.	Όγκος	Άνοιγμα	Ανιγτ Τιμή	Καπιτ Τιμή	Τελ Τιμή	Τιμή κλεισ.	Όγκος	Άνοιγτ Τιμή	Όγκος	Άνοιγτ Τιμή	Όγκος	Άνοιγτ Τιμή	Όγκος	Άνοιγτ Τιμή	Όγκος	Άνοιγτ Τιμή	Όγκος	Άνοιγτ Τιμή	Όγκος	Άνοιγτ Τιμή	Όγκος	Άνοιγτ Τιμή	Όγκος				
0.600						-						-																		0.006		
0.650	0.000	0.000	0.000		1.60	-						-					0.000	0.000	0.000		0.001	-								0.007		
0.700	0.000	0.000	0.000		1.55	-						-					0.000	0.000	0.000		0.001	-								0.007		
0.750	0.000	0.000	0.000		1.50	-						-					0.000	0.000	0.000		0.001	-								0.008		
0.800	0.000	0.000	0.000		1.45	-						-					0.000	0.000	0.000		0.001	-								0.008		
0.850	0.000	0.000	0.000		1.40	-						-					0.000	0.000	0.000		0.001	-								0.009		
0.900	0.000	0.000	0.000		1.35	-						-					0.000	0.000	0.000		0.001	-								0.009		
0.950	0.000	0.000	0.000		1.30	-	0.000	0.000	0.000		1.30	-					0.000	0.000	0.000		0.002	-			0.000	0.000	0.000		0.001	-	0.010	
1.000	0.000	0.000	0.000		1.25	-	0.000	0.000	0.000		1.25	-					0.000	0.000	0.000		0.001	-			0.000	0.000	0.000		0.001	-	0.010	
1.100	0.000	0.000	0.000		1.15	-	0.000	0.000	0.000		1.15	-					0.000	0.000	0.000		0.002	-			0.000	0.000	0.000		0.001	-	0.011	
1.200	0.000	0.000	0.000		1.05	-	0.000	0.000	0.000		1.05	-					0.000	0.000	0.000		0.001	-			0.000	0.000	0.000		0.001	-	0.012	
1.300	0.000	0.000	0.000		0.951	-	0.000	0.000	0.000		0.956	-					0.000	0.000	0.000		0.001	-	20		0.000	0.000	0.000		0.002	-	0.013	
1.400	0.000	0.000	0.000		0.851	-	0.000	0.000	0.000		0.859	-					0.000	0.000	0.000		0.001	-	20		0.000	0.000	0.000		0.005	-	0.014	
1.500	0.000	0.000	0.000		0.751	-	0.000	0.000	0.000		0.765	-					0.000	0.000	0.000		0.001	-			0.000	0.000	0.000		0.011	-	0.015	
1.600	0.000	0.000	0.000		0.652	-	0.000	0.000	0.000		0.674	-					0.000	0.000	0.000		0.001	-			0.000	0.000	0.000		0.020	-	0.016	
1.700	0.000	0.000	0.000		0.554	-	0.000	0.000	0.000		0.588	-					0.000	0.000	0.000		0.002	-			0.000	0.000	0.000		0.033	-	0.017	
1.800	0.000	0.000	0.000		0.458	-	0.000	0.000	0.000		0.507	-					0.000	0.000	0.000		0.007	-			0.000	0.000	0.000		0.052	-	0.018	
1.900	0.000	0.000	0.000		0.368	-	0.000	0.000	0.000		0.434	-					0.000	0.000	0.000		0.016	-			0.000	0.000	0.000		0.079	-	0.019	
2.000	0.000	0.000	0.000		0.285	-	0.000	0.000	0.000		0.368	-					0.000	0.000	0.000		0.033	-	20		0.000	0.000	0.000		0.112	-	0.020	
2.200	0.000	0.000	0.000		0.153	-	0.000	0.000	0.000		0.256	-					0.000	0.000	0.000		0.101	-			0.000	0.000	0.000		0.200	-	0.022	
2.400	0.000	0.000	0.000		0.070	-	0.000	0.000	0.000		0.171	-					0.000	0.000	0.000		0.218	-			0.000	0.000	0.000		0.315	-	0.024	
2.600	0.000	0.000	0.000		0.028	-	0.000	0.000	0.000		0.110	-					0.000	0.000	0.000		0.376	-			0.000	0.000	0.000		0.454	-	0.026	
2.800	0.000	0.000	0.000		0.009	-	0.000	0.000	0.000		0.070	-					0.000	0.000	0.000		0.558	-			0.000	0.000	0.000		0.613	-	0.028	
3.000	0.000	0.000	0.000		0.003	-	0.000	0.000	0.000		0.043	-					0.000	0.000	0.000		0.752	-			0.000	0.000	0.000		0.787	-	0.030	
3.200	0.000	0.000	0.000		0.001	-	0.000	0.000	0.000		0.026	-					0.000	0.000	0.000		0.950	-			0.000	0.000	0.000		0.970	-	0.032	
Σύνολα:						0						0		0							0		60						0		0	
Αριθμός Πράξεων:						0						0		0							0.00								0		0	

ΟΠΑΠ (ΚΟ)

(Μέγεθος Συμβολαίου: 100 Χρεόγραφα, Τρόπος Εξάσκησης: Αμερικάνικος, Φυσική Παράδοση)

Τιμή Εξάσκησης	Δικαιώματα Αγοράς														Δικαιώματα Πώλησης																				
	Ιανουάριος 2021						Φεβρουάριος 2021						Λοιποί Μήνες		Ιανουάριος 2021						Φεβρουάριος 2021						Λοιποί Μήνες		Τιμή Εξάσκησης						
	Άνοιγμα	Ανιγν. Τιμή	Καπιτ. Τιμή	Τελ. Τιμή	Τιμή κλεισ.	Όγκος	Ανοικτές θέσεις	Άνοιγμα	Ανιγν. Τιμή	Καπιτ. Τιμή	Τελ. Τιμή	Τιμή κλεισ.	Όγκος	Ανοικτές θέσεις	Όγκος	Ανοικτές θέσεις	Άνοιγμα	Ανιγν. Τιμή	Καπιτ. Τιμή	Τελ. Τιμή	Τιμή κλεισ.	Όγκος	Ανοικτές θέσεις	Άνοιγμα	Ανιγν. Τιμή	Καπιτ. Τιμή	Τελ. Τιμή	Τιμή κλεισ.		Όγκος	Ανοικτές θέσεις	Όγκος	Ανοικτές θέσεις		
4.000						-	-						-	-									-	-											
4.400						-	-						-	-									-	-											0.044
4.800	0.000	0.000	0.000		6.15	-	-						-	-			0.000	0.000	0.000		0.001	-	-											0.048	
5.200	0.000	0.000	0.000		5.75	-	-						-	-			0.000	0.000	0.000		0.003	-	-											0.052	
5.600	0.000	0.000	0.000		5.35	-	-						-	-			0.000	0.000	0.000		0.001	-	-											0.056	
6.000	0.000	0.000	0.000		4.96	-	-						-	-			0.000	0.000	0.000		0.001	-	-											0.060	
6.400	0.000	0.000	0.000		4.56	-	-	0.000	0.000	0.000		4.57	-	-			0.000	0.000	0.000		0.001	-	-	0.000	0.000	0.000		0.001	-	-				0.064	
6.800	0.000	0.000	0.000		4.16	-	-	0.000	0.000	0.000		4.17	-	-			0.000	0.000	0.000		0.001	-	-	0.000	0.000	0.000		0.001	-	-				0.068	
7.200	0.000	0.000	0.000		3.76	-	-	0.000	0.000	0.000		3.77	-	-			0.000	0.000	0.000		0.001	-	-	0.000	0.000	0.000		0.001	-	-				0.072	
7.600	0.000	0.000	0.000		3.36	-	-	0.000	0.000	0.000		3.37	-	-			0.000	0.000	0.000		0.001	-	-	0.000	0.000	0.000		0.001	-	-				0.076	
8.000	0.000	0.000	0.000		2.96	-	-	0.000	0.000	0.000		2.98	-	-			0.000	0.000	0.000		0.001	-	15	0.000	0.000	0.000		0.004	-	-				0.080	
8.400	0.000	0.000	0.000		2.56	-	-	0.000	0.000	0.000		2.58	-	-			0.000	0.000	0.000		0.001	-	-	0.000	0.000	0.000		0.010	-	-				0.084	
8.800	0.000	0.000	0.000		2.16	-	-	0.000	0.000	0.000		2.20	-	-			0.000	0.000	0.000		0.005	-	-	0.000	0.000	0.000		0.027	-	-				0.088	
9.200	0.000	0.000	0.000		1.76	-	-	0.000	0.000	0.000		1.83	-	-			0.000	0.000	0.000		0.001	-	-	0.000	0.000	0.000		0.059	-	-				0.092	
9.600	0.000	0.000	0.000		1.37	-	-	0.000	0.000	0.000		1.49	-	-			0.000	0.000	0.000		0.007	-	-	0.000	0.000	0.000		0.114	-	-				0.096	
10.000	0.000	0.000	0.000		0.990	-	15	0.000	0.000	0.000		1.18	-	5			0.000	0.000	0.000		0.031	-	10	0.000	0.000	0.000		0.202	-	-				0.100	
11.000	0.000	0.000	0.000		0.283	-	26	0.000	0.000	0.000		0.575	-	-			0.000	0.000	0.000		0.324	-	-	0.000	0.000	0.000		0.596	-	-				0.110	
12.000	0.000	0.000	0.000		0.035	-	-	0.000	0.000	0.000		0.234	-	-			0.000	0.000	0.000		1.08	-	-	0.000	0.000	0.000		1.26	-	-				0.120	
13.000	0.000	0.000	0.000		0.002	-	-	0.000	0.000	0.000		0.079	-	-			0.000	0.000	0.000		2.05	-	-	0.000	0.000	0.000		2.10	-	-				0.130	
14.000	0.000	0.000	0.000		0.001	-	-	0.000	0.000	0.000		0.023	-	-			0.000	0.000	0.000		3.05	-	-	0.000	0.000	0.000		3.06	-	-				0.140	
15.000	0.000	0.000	0.000		0.001	-	-	0.000	0.000	0.000		0.005	-	-			0.000	0.000	0.000		4.05	-	-	0.000	0.000	0.000		4.05	-	-				0.150	
16.000	0.000	0.000	0.000		0.001	-	-	0.000	0.000	0.000		0.001	-	-			0.000	0.000	0.000		5.05	-	-	0.000	0.000	0.000		5.05	-	-				0.160	
Σύνολο:						0	41						0	5	0	0					0	25						0	15	0	0				
Αριθμός Πράξεων:							0						0		0							0.00						0			0				

ΠΕΙΡΑΙΩΣ ΤΡΑΠΕΖΑ (ΚΟ)

(Μέγεθος Συμβολαίου: 100 Χρεόγραφα, Τρόπος Εξάσκησης: Αμερικάνικος, Φυσική Παράδοση)

Τιμή Εξάσκησης	Δικαιώματα Αγοράς														Δικαιώματα Πώλησης																
	Ιανουάριος 2021						Φεβρουάριος 2021						Λοιποί Μήνες		Ιανουάριος 2021						Φεβρουάριος 2021						Λοιποί Μήνες		Τιμή Εξάσκησης		
	Άνοιγμα	Ανιγτ Τιμή	Καπιτ Τιμή	Τελ Τιμή	Τιμή κλεισ.	Όγκος	Άνοιγμα	Ανιγτ Τιμή	Καπιτ Τιμή	Τελ Τιμή	Τιμή κλεισ.	Όγκος	Άνοιγτες θέσεις	Όγκος	Άνοιγτες θέσεις	Άνοιγμα	Ανιγτ Τιμή	Καπιτ Τιμή	Τελ Τιμή	Τιμή κλεισ.	Όγκος	Άνοιγτες θέσεις	Όγκος	Άνοιγτες θέσεις	Όγκος	Άνοιγτες θέσεις					
0.350	0.000	0.000	0.000	0.930	-	-										0.000	0.000	0.000	0.001	-	-										0.004
0.400	0.000	0.000	0.000	0.880	-	-										0.000	0.000	0.000	0.001	-	-									0.004	
0.450	0.000	0.000	0.000	0.830	-	-										0.000	0.000	0.000	0.001	-	-									0.005	
0.500	0.000	0.000	0.000	0.780	-	-										0.000	0.000	0.000	0.001	-	-									0.005	
0.550	0.000	0.000	0.000	0.730	-	-										0.000	0.000	0.000	0.001	-	-									0.006	
0.600	0.000	0.000	0.000	0.681	-	-										0.000	0.000	0.000	0.001	-	-									0.006	
0.650	0.000	0.000	0.000	0.631	-	-										0.000	0.000	0.000	0.001	-	-									0.007	
0.700	0.000	0.000	0.000	0.581	-	-										0.000	0.000	0.000	0.001	-	-									0.007	
0.750	0.000	0.000	0.000	0.531	-	-	0.000	0.000	0.000	0.535	-	-				0.000	0.000	0.000	0.001	-	-	0.000	0.000	0.000	0.003	-	-			0.008	
0.800	0.000	0.000	0.000	0.481	-	-	0.000	0.000	0.000	0.487	-	-				0.000	0.000	0.000	0.004	-	-	0.000	0.000	0.000	0.005	-	-			0.008	
0.850	0.000	0.000	0.000	0.431	-	-	0.000	0.000	0.000	0.441	-	-				0.000	0.000	0.000	0.001	-	-	0.000	0.000	0.000	0.009	-	-			0.009	
0.900	0.000	0.000	0.000	0.381	-	-	0.000	0.000	0.000	0.397	-	-				0.000	0.000	0.000	0.001	-	-	0.000	0.000	0.000	0.014	-	-			0.009	
0.950	0.000	0.000	0.000	0.332	-	-	0.000	0.000	0.000	0.355	-	-				0.000	0.000	0.000	0.001	-	-	0.000	0.000	0.000	0.022	-	-			0.010	
1.000	0.000	0.000	0.000	0.284	-	-	0.000	0.000	0.000	0.314	-	-				0.000	0.000	0.000	0.003	-	-	0.000	0.000	0.000	0.032	-	-			0.010	
1.100	0.000	0.000	0.000	0.194	-	-	0.000	0.000	0.000	0.243	-	-				0.000	0.000	0.000	0.013	-	-	0.000	0.000	0.000	0.060	-	-			0.011	
1.200	0.187	0.196	0.140	0.196	0.196	21	-	0.000	0.000	0.000	0.183	-	-			0.000	0.000	0.000	0.038	-	-	0.000	0.000	0.000	0.100	-	-			0.012	
1.300	0.000	0.000	0.000	0.065	-	30	-	0.000	0.000	0.000	0.135	-	-			0.000	0.000	0.000	0.084	-	-	0.000	0.000	0.000	0.152	-	-			0.013	
1.400	0.000	0.000	0.000	0.031	-	-	-	0.000	0.000	0.000	0.097	-	10			0.000	0.000	0.000	0.150	-	-	0.000	0.000	0.000	0.214	-	-			0.014	
1.500	0.000	0.000	0.000	0.014	-	-	-	0.000	0.000	0.000	0.069	-	-			0.000	0.000	0.000	0.232	-	-	0.000	0.000	0.000	0.285	-	-			0.015	
1.600	0.000	0.000	0.000	0.005	-	-	-	0.000	0.000	0.000	0.049	-	-			0.000	0.000	0.000	0.324	-	-	0.000	0.000	0.000	0.365	-	-			0.016	
1.700	0.000	0.000	0.000	0.002	-	-	-	0.000	0.000	0.000	0.034	-	-			0.000	0.000	0.000	0.421	-	-	0.000	0.000	0.000	0.450	-	-			0.017	
1.800	0.000	0.000	0.000	0.001	-	-	-	0.000	0.000	0.000	0.023	-	-			0.000	0.000	0.000	0.520	-	-	0.000	0.000	0.000	0.539	-	-			0.018	
1.900																															0.019
2.000																															0.020
2.200																															0.022
2.400																															0.024
Σύνολα:						21	30					0	10	0	0					21	0				0	0	0	0			
Αριθμός Πράξεων:							4					0	0							0.00					0	0					

Προϊόν Δανεισμού	Υποκείμενος Τίτλος	Πολυμερείς Συναλλαγές[1]					Διμερείς Συναλλαγές[2]		Δανεισμός Τίτλων μέσω ΟΤC[3]
		Ανοιχτές θέσεις[5]	Προσφερόμενη ποσότητα	Μ.Σ.Τ[4]	Όγκος συναλλαγών	Μ.Σ.Τ[4]	Όγκος συναλλαγών	Μ.Σ.Τ[4]	Όγκος συναλλαγών
ALPHABOR	ALPHA BANK (ΚΟ)	54,749	---	---	---	---	---	---	40,584,359
TATTBOR	ATTICA BANK A.T.E. (ΚΟ)	14,300	---	---	---	---	---	---	370
CENERBOR	CENERGY HOLDINGS (ΚΑ)	---	---	---	---	---	---	---	---
EEEBOR	COCA-COLA HBC AG (ΚΟ)	907	---	---	---	---	---	---	70,546
EUROBBOR	EUROBANK HOLDINGS (ΚΟ)	54,457	---	---	---	---	---	---	55,493,312
FFGRPBOR	FOLLI-FOLLIE (ΚΟ)	---	---	---	---	---	---	---	1,067,847
FOYRKBOR	FOURLIS ΣΥΜΜΕΤΟΧΩΝ (ΚΟ)	1,400	---	---	---	---	---	---	32,408
INTRKBOR	INTRACOM HOLDINGS (ΚΟ)	---	---	---	---	---	---	---	---
BELABOR	JUMBO (ΚΟ)	12,200	---	---	---	---	---	---	164,688
LAMDABOR	LAMDA DEVELOPMENT(ΚΟ)	---	---	---	---	6,079	6.00%	---	---
MIGBOR	MARFIN INVESTMENT GROUP (ΚΟ)	---	---	---	---	---	---	---	794,474
QUALBOR	QUALITY & RELIABILITY (ΚΟ)	---	---	---	---	---	---	---	---
TITCBOR	TITAN CEMENT (ΚΑ)	---	---	---	---	---	---	---	271,407
VIORBOR	VIOHALCO SA/NV (ΚΑ)	841	---	---	---	---	---	---	---
ADMIEBOR	ΑΔΜΗΕ ΣΥΜΜΕΤΟΧΩΝ Α.Ε. (ΚΟ)	1,476	---	---	---	---	---	---	225,769
AEGNBOR	ΑΕΡΟΠΟΡΙΑ ΑΙΓΑΙΟΥ (ΚΟ)	---	---	---	1,850	4.22%	---	---	106,789
ALMYBOR	ΑΛΟΥΜΥΛ (ΚΟ)	---	---	---	---	---	---	---	---
GEKTERNABOR	ΓΕΚ ΤΕΡΝΑ (ΚΟ)	---	---	---	---	---	---	---	26,852
PPCBOR	ΔΕΗ (ΚΟ)	10,000	---	---	---	---	---	---	5,017,567
ETEBOBOR	ΕΘΝΙΚΗ ΤΡΑΠΕΖΑ (ΚΟ)	7,408	---	---	---	---	---	---	10,682,263
ELLAKTORBOR	ΕΛΛΑΚΤΩΡ (ΚΟ)	4,209	---	---	9,342	2.65%	---	---	176,898
EXAEBOR	ΕΛΛΗΝ. ΧΡΗΜΑΤΙΣΤΗΡΙΑ-Χ.Α. (ΚΟ)	1,000	---	---	---	---	---	---	320,936
ELPEBOR	ΕΛΛΗΝΙΚΑ ΠΕΤΡΕΛΑΙΑ (ΚΟ)	---	---	---	---	---	---	---	177,591
EYDAPBOR	ΕΥΔΑΠ (ΚΟ)	---	---	---	---	---	---	---	255,864
MOHBOR	ΜΟΤΟΡ ΟΪΛ (ΚΟ)	1,000	---	---	---	---	---	---	429,376
MYTILBOR	ΜΥΤΙΛΗΝΑΙΟΣ (ΚΟ)	27,500	---	---	---	---	---	---	39,243
PRABOR	ΟΛΠ (ΚΟ)	4,171	---	---	---	246	10.00%	---	10,701
OPAPBOR	ΟΠΑΠ (ΚΟ)	27,782	---	---	---	---	---	---	1,388,950
HTOBOR	ΟΤΕ (ΚΟ)	3,000	---	---	---	---	---	---	578,426
TREIRBOR	ΠΕΙΡΑΙΩΣ ΤΡΑΠΕΖΑ (ΚΟ)	15,634	---	---	---	---	---	---	16,507,478
PLAISBOR	ΠΛΑΙΣΙΟ COMPUTERS (ΚΟ)	---	---	---	---	---	---	---	4,000

Σημειώσεις Προϊόντων Δανεισμού

[1] - Πολυμερείς Συμβάσεις Δανειοδοσίας των μεθόδων 8-1, 8-2 και 8-3-3 (σύμφ. Με Αποφ.17 ΔΣ του Χρηματιστηρίου).

[2] - Διμερείς Συμβάσεις Δανειοδοσίας των μεθόδων 8-3-1 και 8-3-2 (σύμφ. Με Αποφ. 20 ΔΣ του Χρηματιστηρίου).

[3] - Τα στοιχεία Συναλλαγές Δανεισμού Τίτλων μέσω ΟΤC δηλώνονται από τους χειριστές ΣΑΤ και αφορούν τις ποσότητες που έχουν καταγραφεί στο ΣΑΤ έως και τη προηγούμενη εργάσιμη ημέρα.

[4] - Μ.Σ.Τ: - Μέση Σταθμισμένη Τιμή (ως προς τα τεμάχια)

[5] - Τα στοιχεία αφορούν σε ανοιχτές θέσεις πριν την έναρξη της συνεδρίασης

Προϊόν Δανεισμού	Υποκείμενος Τίτλος	Πολυμερείς Συναλλαγές[1]					Διμερείς Συναλλαγές[2]		Δανεισμός Τίτλων μέσω ΟΤC[3]
		Ανοιχτές θέσεις[5]	Προσφερόμενη ποσότητα	Μ.Σ.Τ[4]	Όγκος συναλλαγών	Μ.Σ.Τ[4]	Όγκος συναλλαγών	Μ.Σ.Τ[4]	Όγκος συναλλαγών
SARBOR	ΣΑΡΑΝΤΗΣ ΓΡ. (ΚΟ)	---	---	---	---	---	---	---	18,390
TENERGYBOR	ΤΕΡΝΑ ΕΝΕΡΓΕΙΑΚΗ (ΚΟ)	7,990	---	---	---	---	---	---	64,840

Σημειώσεις Προϊόντων Δανεισμού

[1] - Πολυμερείς Συμβάσεις Δανειοδοσίας των μεθόδων 8-1, 8-2 και 8-3-3 (σύμφ. Με Αποφ.17 ΔΣ του Χρηματιστηρίου).

[2] - Διμερείς Συμβάσεις Δανειοδοσίας των μεθόδων 8-3-1 και 8-3-2 (σύμφ. Με Αποφ. 20 ΔΣ του Χρηματιστηρίου).

[3] - Τα στοιχεία Συναλλαγές Δανεισμού Τίτλων μέσω ΟΤC δηλώνονται από τους χειριστές ΣΑΤ και αφορούν τις ποσότητες που έχουν καταγραφεί στο ΣΑΤ έως και τη προηγούμενη εργάσιμη ημέρα.

[4] - Μ.Σ.Τ: - Μέση Σταθμισμένη Τιμή (ως προς τα τεμάχια)

[5] - Τα στοιχεία αφορούν σε ανοιχτές θέσεις πριν την έναρξη της συνεδρίασης

Κωδικό και ονομασίες Κλάδων Οικονομικής Δραστηριότητας του Χρηματιστηρίου Αθηνών

12003 - Διαπραγματεύσιμα Αμοιβαία Κεφάλαια	10101010 Υπηρεσίες Ηλεκτρονικών Υπολογιστών
10101015 Λογισμικό	10102030 Υλικό Υπολογιστών
15101010 Εξοπλισμός Τηλεπικοινωνιών	15102015 Υπηρεσίες Τηλεπικοινωνιών
20101010 Υγειονομικές Μονάδες	20101025 Υπηρεσίες Υγείας
20102010 Ιατρικός Εξοπλισμός	20103015 Φαρμακευτικά Προϊόντα
30101010 Τράπεζες	30202000 Διαφοροποιημένες Χρηματοοικονομικές Υπηρεσίες
30202010 Διαχείριση Κεφαλαίων & Θεματοφύλακες	30202015 Επενδυτικές Υπηρεσίες
30302010 Γενικές Ασφάλειες	30302015 Μεσίτες Ασφαλίσεων
35101010 Συμμετοχές & Ανάπτυξη Ακίνητης Περιουσίας	35101015 Υπηρεσίες Ακίνητης Περιουσίας
35102000 Διαφοροποιημένες Α.Ε.Ε.Α.Π.	35102030 Α.Ε.Ε.Α.Π. Επαγγελματικών Χώρων
40201040 Υπηρεσίες Ενοικίασης και Χρηματοδοτικής Μίσθωσης	40202010 Κατασκευή Κατοικιών
40202015 Έπιπλα	40202020 Οικιακές Συσκευές
40203040 Ηλεκτρονική Ψυχαγωγία	40203045 Παιχνίδια
40204020 Ρούχα και Αξεσουάρ	40301010 Ψυχαγωγία
40301030 Εκδόσεις	40301035 Ραδιοτηλεοπτικοί Φορείς
40401010 Διαφοροποιημένοι Έμποροι	40401020 Εμπόριο Ενδυμάτων
40401025 Εμπόριο Προϊόντων Οικιακής Βελτίωσης	40401030 Εξειδικευμένο Λιανικό Εμπόριο
40501010 Αεροπορικές Εταιρείες	40501015 Ταξίδια & Τουρισμός
40501020 Τυχερά Παιχνίδια	40501025 Ξενοδοχεία & Πανσιόν
45101015 Απόσταση & Οινόπαραγωγή	45101020 Αναψυκτικά
45102010 Γεωργεία, Αλιεία, Εκτροφή και Φυτείες	45102020 Τρόφιμα
45103010 Καπνός	45201010 Λιανικό & Χονδρικό Εμπόριο Τροφίμων
45201020 Είδη Προσωπικής Φροντίδας	50101010 Κατασκευές
50101030 Τσιμέντα	50101035 Άλλα Οικοδομικά Υλικά
50202010 Ηλεκτρικά Εξαρτήματα	50203000 Διαφοροποιημένες Βιομηχανίες
50203015 Πλαστικά	50203030 Υλικά Συσκευασίας
50204000 Μηχανήματα Βιομηχανικού Εξοπλισμού	50204020 Μηχανήματα Κατασκευών
50205010 Προμηθευτές Βιομηχανίας	50205020 Υποστηρικτικές Υπηρεσίες προς Επιχειρήσεις
50205030 Υπηρεσίες Μαζικής Εκτύπωσης	50206015 Εμπορικά Οχήματα & Ανταλλακτικά
50206030 Θαλάσσιες Μεταφορές	50206060 Υπηρεσίες Μεταφορών
55101000 Διαφοροποιημένα Υλικά	55101020 Κλωστοϋφαντουργικά Προϊόντα
55102000 Ορυχεία	55102010 Σίδηρος & Χάλυβας
55102015 Μεταλλουργία	55102035 Αλουμίνιο
60101000 Καθετοποιημένες Εταιρ. Πετρελαίου & Φυσικού Αερίου	60101020 Διυλιστήρια & Εμπορία Πετρελαιοειδών
65101010 Εναλλακτική Ηλεκτρική Ενέργεια	65101015 Συμβατική Ηλεκτρική Ενέργεια
65102030 Ύδρευση	



ATHEX
Athens Stock Exchange

Λεωφ. Αθηνών 110 104 42 Αθήνα
110, Athinon Ave. GR 104 42 Athens
tel. (+30)210-33.66.800, fax (+30)210-33.66.101
www.athexgroup.gr