

20

Ημερήσιο Δελτίο
Συναλλακτικής Δραστηριότητας

Daily Official List
of Trading Activity

Παρασκευή, 11 Δεκεμβρίου, 2020

Έτος: 141 Αύξων Αριθμός Συνεδρίασης: 237



ATHEXGROUP
Athens Exchange Group

Αποποίηση Ευθύνης:

Η εταιρεία Ελληνικά Χρηματιστήρια-Χρηματιστήριο Αθηνών Ανώνυμη Εταιρεία Συμμετοχών καταβάλλει κάθε δυνατή προσπάθεια ώστε να διασφαλίσει ότι οι πληροφορίες και τα λοιπά στοιχεία που εμφανίζονται στο Ημερήσιο Δελτίο Τιμών (Η.Δ.Τ.) είναι ορθά και πλήρη αλλά δεν έχει καμία ευθύνη για ενδεχόμενο λάθος ή παράλειψη στοιχείων και / ή ευθύνη σχετικά με την ακρίβεια, αξιοπιστία, επικαιροποίηση και πληρότητα των παραπάνω πληροφοριών και στοιχείων ή ευθύνη προερχόμενη άμεσα ή έμμεσα από την χρήση των παραπάνω πληροφοριών.

Η Εταιρία δεν έχει καμία ευθύνη για την ακρίβεια των στοιχείων που περιλαμβάνονται στις ανακοινώσεις των εισηγμένων εταιρειών. Πιθανές προσβολές δικαιωμάτων τρίτων από το περιεχόμενο των ανακοινώσεων συνιστούν αποκλειστική ευθύνη του αποστολέα των ανακοινώσεων.

Όλα τα αναγραφόμενα στο Η.Δ.Τ. στοιχεία παρέχονται μόνον για τους σκοπούς της πληροφόρησης και δεν συνιστούν παροχή επενδυτικών συμβουλών ή πρόσκληση για επένδυση σε κινητές αξίες που διαπραγματεύονται στο Χρηματιστήριο Αθηνών.

Αναγνωρίζεται και συμφωνείται ότι όλα τα δικαιώματα επί των πληροφοριών που εμφανίζονται στο Η.Δ.Τ. θα αποτελούν κυριότητα της εταιρίας και οποιοδήποτε άλλο δικαίωμα συμπεριλαμβανομένου του δικαιώματος πνευματικής ιδιοκτησίας, σήματος κλπ. ανήκουν στο Χρηματιστήριο Αθηνών.

Τα ανωτέρω στοιχεία αποτελούν ιδιοκτησία της Εταιρίας και προστατεύονται σύμφωνα με τις διατάξεις περί πνευματικής ιδιοκτησίας. Απαγορεύεται α) η με οποιοδήποτε τρόπο ή μέσο αναπαραγωγή, αναδημοσίευση, τροποποίηση, αντιγραφή, πώληση, μετάδοση ή διανομή του συνόλου ή μέρους τους, χωρίς αναφορά στην πηγή και β) η εμπορική εκμετάλλευση των στοιχείων από τρίτους.

Η Εταιρία δεν φέρει καμία ευθύνη προερχόμενη άμεσα ή έμμεσα από χρήση ή τυχόν αλλοίωση των ανωτέρω στοιχείων όταν αυτά χρησιμοποιούνται από

Ελληνικά Χρηματιστήρια - Χρηματιστήριο Αθηνών Α.Ε. Συμμετοχών

Λεωφόρος Αθηνών 110, 10442 Αθήνα, Τηλ: (210) 33.66.800, Fax: (210) 32.13.938

www.athexgroup.gr

Χρηματιστηριακό Κέντρο Θεσσαλονίκης

Κατούνη 16-18, Θεσ/νίκη 546 25, Τηλ: (2310) 567.667, Fax: (2310) 530.455

Συνεγγυητικό Κεφάλαιο Εξασφάλισης Επενδυτικών Υπηρεσιών

Φειδίου 14-16, Αθήνα 106 78, Τηλ: (210) 33.04.682, Fax: (210) 33.04.155

Επιτροπή Κεφαλαιαγοράς

Κολοκοτρώνη 1 & Σταδίου 1, Αθήνα 105 62, Τηλ: (210) 33.77.100, Fax: (210) 33.77.173

Πίνακας Περιεχομένων

Ενότητα 1: Στατιστικά Στοιχεία Χρεογράφων, Παραγώγων και Δανεισμού

- Οι Αγορές Χρεογράφων Παραγώγων Δανεισμού
- Χρηματιστηριακοί Δείκτες
- Αναλυτικά Στοιχεία Συναλλαγών Αγοράς Χρεογράφων
- Στοιχεία Συναλλαγών Κλάδων Χρηματιστηρίου Αθηνών & Χρηματοοικονομικών Προϊόντων (Δ.Α.Κ.)
- Οι 10 Μετοχές με τη μεγαλύτερη Άνοδο & Πτώση
- Αναλυτικά Στοιχεία Συναλλαγών Αγοράς Παραγώγων

Ενότητα 2: Αναλυτικά Στοιχεία Συναλλαγών Χρεογράφων

- Αναλυτικά Στοιχεία Συναλλαγών Χρεογράφων
- Σημειώσεις Χρεογράφων

Ενότητα 3: Στοιχεία Συναλλαγών Χρεογράφων

- Στοιχεία Συναλλαγών Πακέτων
- Στοιχεία Συναλλαγών Δικαιωμάτων

- Στοιχεία Δανεισμού Τίτλων
- Στοιχεία Συναλλαγών Εκποιήσεων
- Στοιχεία Συναλλαγών Εκποιήσεων Ενσώματων Ονομαστικών Μετοχών
- Στοιχεία Ενεργητικού Διαπραγματεύσιμων Αμοιβαίων Κεφαλαίων (Δ.Α.Κ.)
- Χαρακτηριστικά Διαπραγματεύσιμων Αμοιβαίων Κεφαλαίων (Δ.Α.Κ.)

Ενότητα 4: Ανακοινώσεις

Ενότητα 5: Ομόλογα Διαπραγματεύσιμα στην Αγορά Αξιών Σταθερού Εισοδήματος

- Ομολογιακά Δάνεια Επιχειρήσεων – Οργανωμένη Αγορά (Μετατρέψιμα)
- Ομολογιακά Δάνεια Επιχειρήσεων – Οργανωμένη Αγορά (Μη Μετατρέψιμα)
- Ομόλογα Ελληνικού Δημοσίου
- Έντοκα Γραμμάτια & Zero Coupon Ομόλογα Ελληνικού Δημοσίου
- Ομόλογα Ελληνικού Δημοσίου Διαπραγματεύσιμα με τη Μέθοδο Εκφώνησης - Αντιφώνησης
- Ομόλογα Κρατικών Τραπεζών

Ενότητα 6: Πρόσθετα Στοιχεία Ενημέρωσης

- Πίνακας Μελών Χρηματιστηρίου Αθηνών και Μελών ΕΤ.ΕΚ.
- Πίνακας Μετοχών Υπό Ειδική Διαπραγμάτευση
- Γνωστοποιήσεις Συναλλαγών - Κατάλογος Υπόχρεων Προσώπων

Ενότητα 7: Αναλυτικά Στοιχεία Συναλλαγών Αγοράς Παραγώγων

- Συμβόλαια Μελλοντικής Εκπλήρωσης σε Δείκτες
- Συμβόλαια Μελλοντικής Εκπλήρωσης σε Μετοχές
- Δικαιώματα Προαίρεσης σε Δείκτες
- Δικαιώματα Προαίρεσης σε Μετοχές
- Στοιχεία Συναλλαγών Προϊόντων Δανεισμού

Παράρτημα Α: Κωδικοί και ονομασίες Κλάδων Οικονομικής Δραστηριότητας του Χρηματιστηρίου Αθηνών

Οι Αγορές Χρεογράφων Παραγώγων Δανεισμού

Γενικός Δείκτης Τιμών και Αξία Συναλλαγών Μετοχών και Παραγώγων

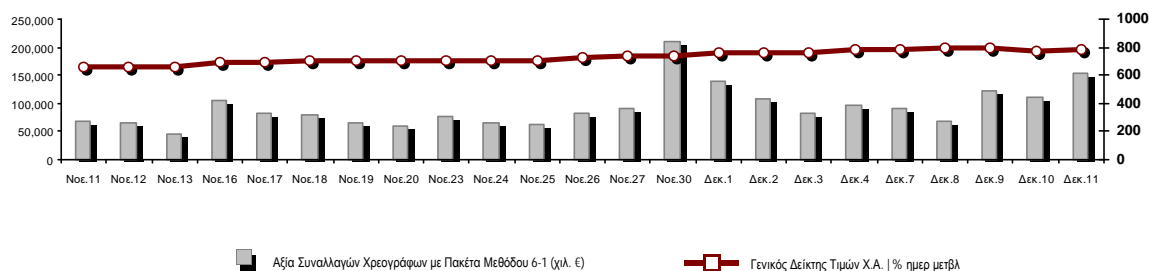

Κεφαλαιοποίηση Χ.Α. (εκατ €) **:	51,547.52		Συνολικές Ανοικτές Θέσεις σε Παράγωγα	350,348
Ημερήσια μεταβολή: εκατ. € %	-101.04	-0.20%	Ανοικτές θέσεις σε ΣΜΕ επί Δεικτών % ημερ μετβλ	5,782 -7.81%
Μέση ετήσια Κεφ/ποίηση: εκατ. € % Μετβλ. Μέση προηγ. έτος	47,133.14	-13.97%	Ανοικτές θέσεις σε ΣΜΕ επί μετοχών % ημερ μετβλ	340,050 0.29%
Γενικός Δείκτης Τιμών Χ.Α. % ημερ μετβλ	779.04	0.61%	Ανοικτές θέσεις σε Δικαιώματα επί Δεικτών % ημερ μετβλ	2,577 8.37%
Κεφαλαιοποίηση Γενικού Δείκτη (εκατ. €)	45,986.82		Ανοικτές θέσεις σε Δικαιώματα επί μετοχών % ημερ μετβλ	1,939 0.67%
Ημερήσια μεταβολή (εκατ. €)	-103.88			
Αξία Συναλλαγών Χρεογράφων με Πακέτα Μεθόδου 6-1 (χιλ. €)	152,552.10		Πλήθος Συμβολαίων Παραγώγων:	127,181
Ημερήσια μεταβολή: %	41,494.81	37.36%	Ημερήσια μεταβολή: τμχ %	32,082 33.74%
Μέση Αξία Συν/γών ΥΙD: χιλ. € % Μετβλ Μέση προηγ. έτος	63,496.63	-3.51%	Μέσος Όγκος Συμβ. ΥΙD: % Μετβλ Μέσο προηγ. Έτος	38,510 -8.08%
Αξία Συναλλαγών Πακέτων Μεθόδου 6-1 (χιλ. €)	58,113.53		Πλήθος Πράξεων Παραγώγων:	5,902
Αξία Συναλλαγών Πακέτων Μεθόδου 6-2 & 6-3 (χιλ. €)	214.83		Ημερήσια μεταβολή: πλήθος %	524 9.74%
Αξία Συναλλαγών Ομολόγων (χιλ.€)	485.98		Μέσο Πλήθος Πράξεων ΥΙD: % Μετβλ Μέσο προηγ. Έτος	2,618 -8.10%
Όγκος Συναλλαγών Χρεογράφων με Πακέτα Μεθόδου 6-1 (χιλ. Τμχ)	83,304.08		Συνολικές Ανοικτές Θέσεις σε Δανεισμό	552,880
Ημερήσια μεταβολή: χιλ. τμχ %	14,519.74	21.11%	Ημερήσια μεταβολή: τμχ %	-23,279 -4.04%
Μέσος Όγκος Συν/γών ΥΙD: % Μετβλ Μέσο προηγ. Έτος	41,243.58	29.91%	Πλήθος Συναλλαγών Δανεισμού (Πολυμερής/Διμερής)	3,700
Όγκος Συναλλαγών Πακέτων Μεθόδου 6-1 (χιλ. Τεμάχια)	14,938.57		Ημερήσια μεταβολή: τμχ %	-204,301
Όγκος Συναλλαγών Πακέτων Μεθόδου 6-2 & 6-3 (χιλ. Τεμάχια)	204.62		Πλήθος Πολυμερών Συναλλαγών	2,700
Όγκος Συναλλαγών Ομολόγων	481,000		Πλήθος Διμερών Συναλλαγών	1,000
Πλήθος Πράξεων Χρεογράφων με Πακέτα Μεθόδου 6-1	48,217		Πλήθος Πράξεων Δανεισμού:	10
Ημερήσια μεταβολή: πλήθος %	-4,037	-7.73%	Ημερήσια μεταβολή: %	3
Μέσο Πλήθος Πράξεων ΥΙD: % Μετβλ Μέσο προηγ. Έτος	32,554	19.91%	Πλήθος Πράξεων Πολυμερών Συναλλαγών	9
Πλήθος πακέτων Μεθόδου 6-1	7		Πλήθος Πράξεων Διμερών Συναλλαγών	1
Πλήθος πακέτων Μεθόδου 6-2 & 6-3	5			
Πλήθος συναλλαγών Ομολόγων	44			

Κεφαλαιοποίηση Χ.Α. (εκατ €) **

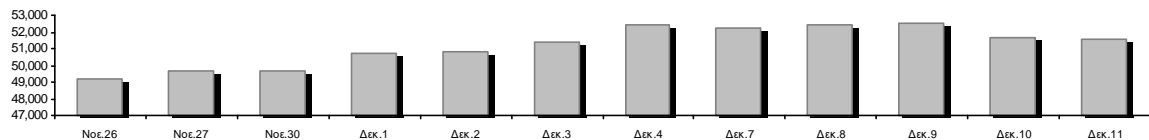

Ημερήσια Διακύμανση Γενικού Δείκτη Τιμών Χρηματιστηρίου Αθηνών

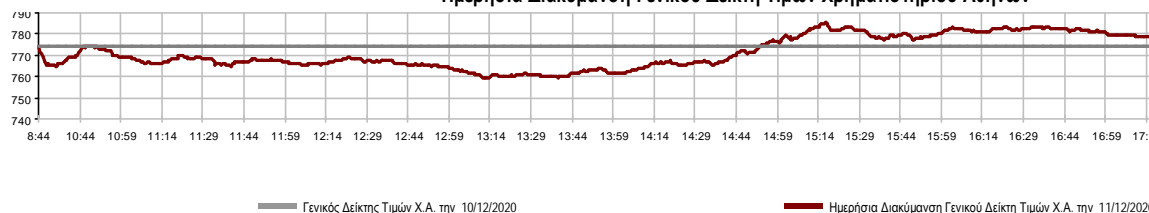

Χρηματιστηριακοί Δείκτες

Όνομασία Δείκτη	11/12/2020	10/12/2020	Δ μον.	Δ %	Κατώτερη	Ανώτερη	Κατ.έτους	Ανωτ.έτους	Ετησ. μεταβ.
Γενικός Δείκτης Τιμών Χ.Α.	779.04 #	774.32	4.72	0.61%	759.18	785.25	469.55	949.20	-15.01% ☒
FTSE/X.A. Large Cap	1,864.89 #	1,853.66	11.23	0.61%	1,814.66	1,881.77	1,135.79	2,371.26	-18.85% ☒
FTSE/X.A. Mid Cap	1,057.94 #	1,052.58	5.36	0.51%	1,043.05	1,064.27	659.09	1,298.86	-11.48% ☒
FTSE/X.A.-Χ.Α.Κ. Τραπεζικός Δείκτης	373.35 #	356.54	16.81	4.71%	344.80	382.27	167.93	673.55	-44.27% ☒
FTSE/X.A. Υψηλής Μερισματικής Απόδοσης	2,671.65 #	2,657.86	13.79	0.52%	2,623.18	2,680.48	1,730.40	3,015.23	-9.17% ☒
FTSE/X.A. Διεθνούς Δραστηριοποίησης Plus	2,019.99 ☒	2,027.53	-7.54	-0.37%	1,997.80	2,032.86	1,269.53	2,435.50	-12.88% ☒
FTSE/X.A. Mid & Small Cap Θεμελιωδών Μεγεθών	2,885.77 #	2,880.60	5.17	0.18%	2,859.36	2,894.70	2,028.59	3,205.70	-3.02% ☒
Δείκτης ATHEX Select Plus	2,930.57 #	2,924.83	5.74	0.20%	2,878.98	2,936.14	1,698.34	3,182.42	-2.24% ☒
Δείκτης ATHEX Select	2,812.88 ☒	2,813.07	-0.19	-0.01%	2,773.06	2,825.37	1,734.15	3,581.16	-14.06% ☒
FTSE/X.A. Δείκτης Αγοράς	455.75 ☒	456.02	-0.27	-0.06%	446.11	459.19	282.92	587.56	-19.88% ☒
Δείκτης FTSE Med	4,378.03 ☒	4,433.79	-55.76	-1.26%			3,062.99	5,342.28	-12.07% ☒
Δείκτης Συνολικής Απόδοσης Γενικού Δείκτη Χ.Α.	1,309.40 #	1,301.47	7.93	0.61%	1,276.01	1,319.83	770.25	1,557.05	-12.44% ☒
FTSE/X.A. Large Cap Συνολικής Απόδοσης	2,861.20 #	2,843.97	17.23	0.61%			1,760.89	3,542.27	-16.18% ☒
FTSE/X.A. Mid Cap Συνολικής Απόδοσης	1,326.36 #	1,319.64	6.72	0.51%			818.92	1,582.98	-8.96% ☒
FTSE/X.A.-Χ.Α.Κ. Τραπεζικός Δείκτης Συνολ. Απόδ.	327.06 #	312.33	14.73	4.72%			155.77	588.56	-44.25% ☒
Ελληνικός Δείκτης Mid & Small Cap	1,161.16 #	1,159.09	2.07	0.18%	1,143.32	1,163.87	701.19	1,312.90	-7.37% ☒
FTSE/X.A. Τράπεζες	493.29 #	471.07	22.22	4.72%	455.57	505.07	221.87	889.92	-44.27% ☒
FTSE/X.A. Ασφάλειες	1,801.79 ☒	1,833.68	-31.89	-1.74%	1,793.82	1,837.66	1,076.29	2,088.80	-11.02% ☒
FTSE/X.A. Χρηματοοικονομικές Υπηρεσίες	776.65 #	758.89	17.76	2.34%	730.96	777.25	480.39	1,123.81	-22.09% ☒
FTSE/X.A. Βιομηχανικά Προϊόντα & Υπηρεσίες	2,855.35 #	2,822.82	32.53	1.15%	2,800.09	2,881.90	1,302.84	2,885.10	11.47% #
FTSE/X.A. Εμπόριο	48.23 #	47.75	0.48	1.01%	47.74	48.60	38.18	75.77	-30.74% ☒
FTSE/X.A. Ακίνητης Περιουσίας	4,569.47 ☒	4,652.21	-82.74	-1.78%	4,558.41	4,688.61	2,945.19	5,826.74	-16.39% ☒
FTSE/X.A. Καταναλωτικά Προϊόντα & Υπηρεσίες	7,680.47 ☒	7,875.53	-195.06	-2.48%	7,655.94	7,877.03	5,596.91	10,280.00	-21.71% ☒
FTSE/X.A. Τρόφιμα & Ποτά	9,399.32 ☒	9,577.60	-178.28	-1.86%	9,322.92	9,577.60	5,768.28	13,004.12	-16.55% ☒
FTSE/X.A. Πρώτες Ύλες	5,985.38 #	5,907.35	78.03	1.32%	5,767.95	5,985.38	2,713.19	7,435.44	-7.32% ☒
FTSE/X.A. Κατασκευές & Υλικά	2,579.62 ☒	2,599.37	-19.75	-0.76%	2,529.84	2,599.68	1,403.78	3,344.96	-16.33% ☒
FTSE/X.A. Ενέργεια	2,967.15 ☒	2,968.97	-1.82	-0.06%	2,910.78	3,002.78	2,039.22	5,154.35	-41.23% ☒
FTSE/X.A. Ταξίδια & Αναψυχή	1,640.39 ☒	1,640.53	-0.14	-0.01%	1,611.35	1,651.37	904.20	2,084.49	-15.43% ☒
FTSE/X.A. Τεχνολογία	957.89 #	918.12	39.77	4.33%	916.67	972.97	537.98	1,029.21	6.38% #
FTSE/X.A. Τηλεπικοινωνίες	3,606.20 ☒	3,728.34	-122.14	-3.28%	3,589.25	3,728.34	2,480.07	4,027.57	-8.13% ☒
FTSE/X.A. Υπηρεσίες Κοινής Ωφέλειας	4,462.63 #	4,396.94	65.69	1.49%	4,362.82	4,468.09	1,865.80	4,505.90	40.10% #
FTSE/X.A. Υγεία	443.45 #	442.19	1.26	0.28%	441.88	443.45	395.48	508.96	-12.16% ☒
Δείκτης Όλων των Μετοχών Χ.Α.	181.07 ☒	181.43	-0.36	-0.20%	181.07	181.07	122.81	223.49	-16.04% ☒
Ελληνικός Δείκτης Εταιρικών Ομολόγων	121.84 #	121.82	0.02	0.01%			106.56	121.84	1.31% #
Ελληνικός Δείκτης Τιμών Εταιρικών Ομολόγων	93.86 #	93.85	0.01	0.01%			84.04	96.15	-1.93% ☒

Σημείωση 1: Το κλείσιμο των Δεικτών FTSE/Med 100, Ελληνικός Δείκτης Εταιρικών Ομολόγων και, Ελληνικός Δείκτης Τιμών Εταιρικών Ομολόγων αφορούν την συνεδρίαση της 09/12/2020.

Σημείωση 2: Ο Ελληνικός Δείκτης Mid & Small Cap είναι Customized δείκτης υπολογιζόμενος από το Χρηματιστήριο Αθηνών.

Αναλυτικά Στοιχεία Συναλλαγών Αγοράς Χρεογράφων

	Όλα τα Χρεόγραφα	Κύρια Αγορά	Επιτήρηση	Διαπραγματεύσιμα Αμοιβαία Κεφάλαια
Σύνολα	124	108	15	1
Ανοδικές / Καθοδικές / Σταθερές:	58 / 44 / 22	52 / 40 / 16	6 / 3 / 6	0 / 1 / 0
Κεφαλαιοποίηση Χ.Α. (εκατ €) **	51,547.52	51,254.90	292.62	
Μέση Ημερήσια Αξία Συνγών (χιλ. €)	63,496.63	63,466.47	79.00	41.54
Αξία Συναλλαγών	152,766.93	152,629.04	136.92	0.97
Κύριος Πίνακας:	94,438.57	94,300.68	136.92	0.97
Προσυμφωνημένων Συναλλαγών 6_1_2_3:	58,328.36	58,328.36	0.00	0.00
Πίνακας Εκποιήσεων:	0.00	0.00	0.00	0.00
Πίνακας Ειδικών Όρων:	0.00	0.00	0.00	0.00
Μέσος Ημερήσιος Όγκος Συναλλαγών	41,243,582	40,688,369	583,902	2,288
Όγκος Συναλλαγών	83,508,705	82,332,434	1,176,218	53
Κύριος Πίνακας:	68,365,516	67,189,245	1,176,218	53
Προσυμφωνημένων Συναλλαγών 6_1_2_3:	15,143,189	15,143,189	0	0
Πίνακας Εκποιήσεων:	0	0	0	0
Πίνακας Ειδικών Όρων:	0	0	0	0
Μέσο Ημερήσιο Πλήθος Πράξεων	32,554	32,404	148	3
Αριθμός Πράξεων	48,222	47,880	341	1
Κύριος Πίνακας:	48,210	47,868	341	1
Προσυμφωνημένων Συναλλαγών 6_1_2_3:	12	12	0	0
Πίνακας Εκποιήσεων:	0	0	0	0
Πίνακας Ειδικών Όρων:	0	0	0	0

Στοιχεία Συναλλαγών Κλάδων Χρηματιστηρίου Αθηνών & Χρηματοοικονομικών Προϊόντων (Δ.Α.Κ.)

Κωδικός	Κλάδοι	Ανοδικές / Καθοδικές / Σταθερές	Αριθμός Πράξεων	Όγκος Συναλλαγών	Αξία Συναλλαγών	% στη Συνολική Αξία
12000	- Χρηματοοικονομικά Προϊόντα	0 / 1 / 0	1	53	969.37	0.00%
3510	- Ακίνητη Περιουσία	0 / 7 / 1	1,067	221,545	1,316,505.00	0.86%
3030	- Ασφάλειες	0 / 1 / 0	73	19,419	88,186.72	0.06%
5020	- Βιομηχανικά Προϊόντα & Υπηρεσίες	7 / 5 / 6	2,638	1,065,473	4,888,549.91	3.20%
4040	- Εμπόριο	4 / 2 / 0	384	77,832	279,090.27	0.18%
6010	- Ενέργεια	2 / 1 / 0	2,075	409,420	3,846,527.78	2.52%
4020	- Καταναλωτικά Προϊόντα & Υπηρεσίες	6 / 2 / 1	1,640	773,086	2,946,690.46	1.93%
5010	- Κατασκευές & Υλικά Κατασκευών	6 / 6 / 1	4,115	13,139,212	17,785,513.71	11.64%
4030	- Μέσα Ενήμερωσης	1 / 0 / 0	69	90,712	23,792.94	0.02%
4520	- Προσωπική Φροντίδα, Φάρμακα & Παντοπωλεία	0 / 2 / 1	304	63,326	366,260.31	0.24%
5510	- Πρώτες Ύλες	7 / 5 / 4	1,011	474,370	783,089.17	0.51%
4050	- Ταξίδια και Αναψυχή	1 / 2 / 3	1,862	622,987	3,901,651.32	2.55%
1010	- Τεχνολογία	8 / 1 / 0	459	127,434	535,534.63	0.35%
1510	- Τηλεπικοινωνίες	2 / 1 / 1	4,938	1,480,086	16,629,181.70	10.89%
3010	- Τράπεζες	5 / 1 / 0	21,689	49,097,008	50,199,940.17	32.86%
4510	- Τρόφιμα, Ποτά & Καπνοβιομηχανίες	3 / 2 / 3	283	48,784	655,652.81	0.43%
2010	- Υγεία	2 / 1 / 0	42	7,226	9,312.97	0.01%
6510	- Υπηρεσίες Κοινής Ωφέλειας	3 / 2 / 0	3,104	4,351,815	47,159,183.63	30.87%
3020	- Χρηματοοικονομικές Υπηρεσίες	1 / 2 / 1	2,468	11,438,917	1,351,297.49	0.88%

Οι 10 Μετοχές με τη μεγαλύτερη Άνοδο & Πτώση

Κύρια Αγορά

Μετοχές με τη μεγαλύτερη Θετική μεταβολή τιμής	Τιμή κλεισ.	Μεταβ.	Μετοχές με τη μεγαλύτερη Αρνητική μεταβολή τιμής	Τιμή κλεισ.	Μεταβ.
ΑΛΟΥΜΥΛ (ΚΟ)	1.295	7.92% #	ΕΛΛΑΚΤΩΡ (ΚΟ)	1.365	-5.86% α
ALPHA BANK (ΚΟ)	0.912	7.29% #	ΚΥΡΙΑΚΟΥΛΗΣ (ΚΟ)	1.135	-5.81% α
ΕΛΒΕ Α.Β.Ε.Ε. (ΚΟ)	6.1	7.02% #	MARFIN INVESTMENT GROUP (ΚΟ)	0.0315	-5.40% α
ΠΑΪΡΗΣ ΠΛΑΣΤΙΚΩΝ (ΚΟ)	0.64	6.67% #	MERMEREN KOMB. A.D. PR. (ΕΛΠ)	49.7	-4.42% α
ΕΘΝΙΚΗ ΤΡΑΠΕΖΑ (ΚΟ)	2.01	5.51% #	INTRAKAT (ΚΟ)	1.32	-4.00% α
QUEST ΣΥΜΜΕΤΟΧΩΝ (ΚΟ)	9.7	4.98% #	ΑΝΔΡΟΜΕΔΑ ΑΕΕΧ (ΚΟ)	22.2	-3.48% α
ΤΕΡΝΑ ΕΝΕΡΓΕΙΑΚΗ (ΚΟ)	13.34	4.38% #	ΟΤΕ (ΚΟ)	13.05	-3.33% α
ΜΟΥΖΑΚΗΣ (ΚΟ)	0.358	3.77% #	ΕΛΛΑΔΟΣ ΤΡΑΠΕΖΑ (ΚΟ)	15.38	-3.03% α
ΑΔΜΗΕ ΣΥΜΜΕΤΟΧΩΝ Α.Ε. (ΚΟ)	2.56	3.23% #	ΚΕΚΡΟΨ (ΚΟ)	2.48	-2.93% α
PROFILE (ΚΟ)	4.48	3.23% #	JUMBO (ΚΟ)	14.09	-2.76% α

Μετοχές με τη μεγαλύτερη Αξία Συναλλαγών	Αξία (χιλ. €)	Μεταβ.	Μετοχές με το μεγαλύτερο Όγκο Συναλλαγών	Όγκος	Μεταβ.
ΤΕΡΝΑ ΕΝΕΡΓΕΙΑΚΗ (ΚΟ)	43,207.77	4.38% #	ALPHA BANK (ΚΟ)	19,442,608	7.29% #
ΕΘΝΙΚΗ ΤΡΑΠΕΖΑ (ΚΟ)	18,243.56	5.51% #	EUROBANK HOLDINGS (ΚΟ)	14,295,457	2.66% #
ALPHA BANK (ΚΟ)	17,034.85	7.29% #	ΕΛΛΑΚΤΩΡ (ΚΟ)	12,436,194	-5.86% α
ΟΤΕ (ΚΟ)	16,505.23	-3.33% α	MARFIN INVESTMENT GROUP (ΚΟ)	11,178,202	-5.40% α
ΕΛΛΑΚΤΩΡ (ΚΟ)	16,258.19	-5.86% α	ΕΘΝΙΚΗ ΤΡΑΠΕΖΑ (ΚΟ)	9,235,264	5.51% #
EUROBANK HOLDINGS (ΚΟ)	8,052.88	2.66% #	ΠΕΙΡΑΙΩΣ ΤΡΑΠΕΖΑ (ΚΟ)	5,518,007	2.01% #
ΠΕΙΡΑΙΩΣ ΤΡΑΠΕΖΑ (ΚΟ)	6,548.82	2.01% #	ΤΕΡΝΑ ΕΝΕΡΓΕΙΑΚΗ (ΚΟ)	3,503,381	4.38% #
ΜΥΤΙΛΗΝΑΙΟΣ (ΚΟ)	3,977.87	1.40% #	ΟΤΕ (ΚΟ)	1,254,582	-3.33% α
ΜΟΤΟΡ ΟΙΛ (ΚΟ)	3,370.34	0.26% #	ΑΤΤΙΚΑ BANK Α.Τ.Ε. (ΚΟ)	593,514	3.14% #
ΟΠΑΠ (ΚΟ)	3,174.80	0.00% -	ΑΔΜΗΕ ΣΥΜΜΕΤΟΧΩΝ Α.Ε. (ΚΟ)	429,869	3.23% #

Σημείωση: Απεικονίζονται οι Μετοχές που δεν ανήκουν στις Κατηγορίες Χαμηλής Διασποράς και Επιτήρησης και πραγματοποιήσαν κατά τη διάρκεια της συνεδρίασης Αξία Συναλλαγών μεγαλύτερη από 10,000 Ευρώ.

Αναλυτικά Στοιχεία Συναλλαγών Αγοράς Παραγώγων

	Αριθμός Πράξεων	Όγκος	Ανοικτές θέσεις
Σ.Μ.Ε. σε Δείκτες	546	2,342	5,782
FTSE/X.A. Large Cap	546	2,342	5,782
Σ.Μ.Ε. σε Μετοχές	5,309	124,673	340,050
ΑΔΜΗΕ ΣΥΜΜΕΤΟΧΩΝ Α.Ε. (ΚΟ)	172	1,772	6,878
ALPHA BANK (ΚΟ)	1,143	34,701	88,921
ΑΤΤΙΚΑ BANK Α.Τ.Ε. (ΚΟ)	0	0	175
COCA-COLA HBC AG (ΚΟ)	14	76	267
CENERGY HOLDINGS (ΚΑ)	77	603	6,863
ΕΛΛΑΚΤΩΡ (ΚΟ)	241	3,159	4,319
EUROBANK HOLDINGS (ΚΟ)	463	13,676	49,612
ΕΥΔΑΠ (ΚΟ)	13	50	250
FOURLIS ΣΥΜΜΕΤΟΧΩΝ (ΚΟ)	11	46	308
ΓΕΚ ΤΕΡΝΑ (ΚΟ)	69	317	4,599
ΕΛΛΗΝ. ΧΡΗΜΑΤΙΣΤΗΡΙΑ-Χ.Α. (ΚΟ)	111	323	3,127
ΕΛΛΗΝΙΚΑ ΠΕΤΡΕΛΙΑΙΑ (ΚΟ)	47	1,500	2,378
INTRACOM HOLDINGS (ΚΟ)	25	67	1,329
JUMBO (ΚΟ)	44	119	692
LAMDA DEVELOPMENT(ΚΟ)	132	490	1,778
MARFIN INVESTMENT GROUP (ΚΟ)	52	5,530	51,459
ΜΟΤΟΡ ΟΪΛ (ΚΟ)	144	747	2,762
ΜΥΤΙΛΗΝΑΙΟΣ (ΚΟ)	138	493	3,864
ΕΘΝΙΚΗ ΤΡΑΠΕΖΑ (ΚΟ)	1,079	30,613	31,352
ΟΠΑΠ (ΚΟ)	42	180	2,721
ΟΤΕ (ΚΟ)	276	1,393	2,514
ΟΛΠ (ΚΟ)	21	61	307
ΠΕΙΡΑΙΩΣ ΤΡΑΠΕΖΑ (ΚΟ)	695	26,179	55,871
ΔΕΗ (ΚΟ)	208	2,197	11,468
ΤΕΡΝΑ ΕΝΕΡΓΕΙΑΚΗ (ΚΟ)	44	168	519
ΤΙΤΑΝ CEMENT (ΚΑ)	23	94	941
ΒΙΟΗΑΛCO SA/NV (ΚΑ)	25	119	4,776
Δικαιώματα σε Δείκτες	30	108	2,577
FTSE/X.A. Large Cap	30	108	2,577
Δικαιώματα σε Μετοχές	17	58	1,939
ALPHA BANK (ΚΟ)	0	0	47
ΕΘΝΙΚΗ ΤΡΑΠΕΖΑ (ΚΟ)	14	39	634
ΟΠΑΠ (ΚΟ)	1	15	358
ΟΤΕ (ΚΟ)	2	4	100
ΠΕΙΡΑΙΩΣ ΤΡΑΠΕΖΑ (ΚΟ)	0	0	140
ΔΕΗ (ΚΟ)	0	0	660
Συνολική Δραστηριότητα	5,902	127,181	350,348

Σημειώσεις Χρεογράφων

Κωδικός	Κείμενο σημείωσης
()	- Προσαρμοσμένα Μέρισματα λόγω διανομής Δωρεάν μετοχών.
*	- Τελευταία προσαρμοσμένη τιμή κλεισίματος.
[1]	- Καθαρά μερίσματα.
[2]	- Στη στήλη "Ημερ. Αποκοπής τελευταίου δικαιώματος" αναφέρεται η Ημερομηνία εισαγωγής για Νέες Εταιρείες.
[3]	- Η Χρηματιστηριακή αξία αναφέρεται στο σύνολο των μετοχών
[4]	- Η κωδικοποίηση των Κλάδων Οικονομικής Δραστηριότητας του Χ.Α. παρουσιάζονται στο Παράρτημα Α
[5]	- Η Χρηματιστηριακή Αξία αναφέρεται στο σύνολο των κατηγοριών μετοχών (εφόσον έχουν εισαχθεί περισσότερες της μιας κατηγορίες) και δεν αναφέρεται σε επιμέρους κατηγορίες μετοχών μιας εταιρείας.
[6]	- P/E μεγαλύτερο του 100
[7]	- Τελευταία εικόνα του Βιβλίου Εντολών πριν το τέλος της συνεδρίασης
[8]	- Στην Αξία Συναλλαγών των Μετοχών περιλαμβάνονται όλοι οι τύποι Πακέτων
4750	- Μεταφορά στην Κατηγορία Επιτήρησης από 8/4/2011.
4887	- Μεταφορά στην Κατηγορία Επιτήρησης από 10/4/2012.
4912	- Μεταφορά στην κατηγορία Επιτήρησης από 31/7/2012.
4914	- Αναστολή διαπραγμάτευσης από 31/8/2012.
4918	- Αναστολή διαπραγμάτευσης από 31/8/2012.
4955	- Μεταφορά στην Επιτήρηση από 5/4/2013.
4957	- Μεταφορά στην Επιτήρηση από 5/4/2013.
4958	- Μεταφορά στην Επιτήρηση από 5/4/2013.
4959	- Μεταφορά στην Επιτήρηση από 5/4/2013.
5093	- Μεταφορά στην Κατηγορία Επιτήρησης από 8/4/2015.
5101	- Αναστολή διαπραγμάτευσης από 1/9/2015.
5112	- Μεταφορά στην Κατηγορία Επιτήρησης από 15/04/2016.
5115	- Μεταφορά στην Κατηγορία Επιτήρησης από 15/04/2016.
5136	- Αναστολή διαπραγμάτευσης από 02/05/2017.
5141	- Μεταφορά στην Κατηγορία Επιτήρησης από 10/05/2017.
5153	- Αναστολή διαπραγμάτευσης από 03/10/2017.
5160	- Μεταφορά στην Κατηγορία Επιτήρησης από 15/04/2016.
5162	- Μεταφορά στην Κατηγορία Επιτήρησης από 21/12/2009.
5165	- Μεταφορά στην Κατηγορία Επιτήρησης από 15/02/2018.
5172	- Αναστολή διαπραγμάτευσης από 30/04/2018.
5174	- Αναστολή διαπραγμάτευσης από 02/05/2018.
5178	- Μεταφορά στην Κατηγορία Επιτήρησης από 11/05/2018.
5179	- Αναστολή διαπραγμάτευσης από 25/05/2018.
5190	- Μεταφορά στην Κατηγορία Επιτήρησης από 01/10/2018.
5191	- Αναστολή διαπραγμάτευσης από 02/10/2018.
5192	- Αναστολή διαπραγμάτευσης από 02/10/2018.
5193	- Μεταφορά στην κατηγορία Επιτήρησης από 25/10/2018.
5194	- Μεταφορά στην κατηγορία Επιτήρησης από 25/10/2018.
5197	- Μεταφορά στην κατηγορία Επιτήρησης από 07/11/2018.
5205	- Αναστολή διαπραγμάτευσης από 02/05/2019.
5206	- Αναστολή διαπραγμάτευσης από 02/05/2019.
5216	- Αναστολή διαπραγμάτευσης από 01/10/2019.
5232	- Μεταφορά στην Κατηγορία Επιτήρησης από 08/04/2011.
5233	- Αναστολή διαπραγμάτευσης από 13/05/2020.
5241	- Αναστολή διαπραγμάτευσης από 26/06/2020
5243	- Αναστολή διαπραγμάτευσης από 01/07/2020.
5245	- Μεταφορά στη Κατηγορία Επιτήρησης από 09/07/2020.
5246	- Μεταφορά στην κατηγορία Επιτήρησης από 09/07/2020.
5248	- Μεταφορά στην κατηγορία Επιτήρησης από 05/08/2020.
5251	- Μεταφορά στην κατηγορία Επιτήρησης από τις 25/11/2011.

Στοιχεία Συναλλαγών Πακέτων

Χρεόγραφο	Όγκος πακέτου	Τιμή πακέτου	Αξία πακέτου	Ώρα έγκρισης	Σημείωση
ΟΤΕ (ΚΟ)	45,666	13.39	611,467.74	10:39:09	20
ΕΛΛΑΚΤΩΡ (ΚΟ)	10,714,000	1.30	13,928,200.00	15:28:55	20
ΕΘΝΙΚΗ ΤΡΑΠΕΖΑ (ΚΟ)	25,000	2.00	50,000.00	16:10:38	14
ΠΕΙΡΑΙΩΣ ΤΡΑΠΕΖΑ (ΚΟ)	2,501	1.26	3,151.26	16:11:25	14
EUROBANK HOLDINGS (ΚΟ)	75,000	0.577	43,282.50	16:12:11	14
ALPHA BANK (ΚΟ)	100,000	0.891	89,130.00	16:13:03	14
ΟΤΕ (ΚΟ)	2,121	13.80	29,269.80	16:16:27	18
ΤΕΡΝΑ ΕΝΕΡΓΕΙΑΚΗ (ΚΟ)	230,044	12.30	2,829,541.20	16:35:55	20
ΤΕΡΝΑ ΕΝΕΡΓΕΙΑΚΗ (ΚΟ)	2,133,636	12.30	26,243,722.80	16:48:35	20
ΤΕΡΝΑ ΕΝΕΡΓΕΙΑΚΗ (ΚΟ)	1,000,000	12.30	12,300,000.00	16:56:44	20
ΤΕΡΝΑ ΕΝΕΡΓΕΙΑΚΗ (ΚΟ)	50,000	13.25	662,500.00	17:05:17	20
ΕΘΝΙΚΗ ΤΡΑΠΕΖΑ (ΚΟ)	765,221	2.01	1,538,094.21	17:13:16	20

Σημειώσεις πακέτων

- 9 - Μέθοδος 6-1 / Ειδική Χρέωση
- 10 - Μέθοδος 6-1 / Ειδική Χρέωση, Αυθημερόν Διακανονισμός
- 14 - Μέθοδος 6-3 / Πακέτο Αποκατάστασης, Ατελής αγορά και Πώληση
- 18 - Μέθοδος 6-2 / SPOT 1
- 19 - Μέθοδος 6-2 / SPOT 2
- 20 - Μέθοδος 6-1 και Μέθοδος 6-1 Αυθημερόν Διακανονισμός
- 21 - Άλλη Προσυμφωνημένη

Στοιχεία Συναλλαγών Δικαιωμάτων

Ημερ. αποκοπής	Έναρξη εξάσκησης	Λήξη εξάσκησης	Λήξη διαπρ/σης	Δικαιώματα	Κατωτ Τιμή	Ανωτ Τιμή	Τιμή κλεισ.	Τελευταία ζήτηση	Τελευταία προσφορά	Όγκος	Πράξεις	Αξία Συναλλαγών
----------------	------------------	----------------	----------------	------------	------------	-----------	-------------	------------------	--------------------	-------	---------	-----------------

Δεν υπάρχουν Συναλλαγές Δικαιωμάτων.

Στοιχεία Συναλλαγών Εκποιήσεων

Χρεόγραφα	Τύπος Χρεογράφου	Όγκος Συναλλαγών	Αριθμός Πράξεων	Αξία Συναλλαγών	Σημείωση
Δεν πραγματοποιήθηκαν Εκποιήσεις Μετοχών.					

Σημειώσεις Εκποιήσεων

- 1 - Κανονική Εκποίηση.
- 2 - Εκποίηση Ενσώματων Ονομαστικών Μετοχών.
- 3 - Εκποίηση Αδιάθετων Κλασματικών Υπολοίπων.

Στοιχεία Συναλλαγών Εκποιήσεων Ενσώματων Ονομαστικών Μετοχών

Χρεόγραφα	Ημερ/νία έναρξης	Ημερ/νία λήξης	Αρχικό πλήθος	Διαθέσιμο πλήθος	Ημερομηνία	Μέση τιμή (ημέρας)	Μέση τιμή (περιόδου)	Αριθμός Πράξεων	Όγκος Συναλλαγών	Αξία Συναλλαγών
-----------	------------------	----------------	---------------	------------------	------------	--------------------	----------------------	-----------------	------------------	-----------------

Δεν πραγματοποιήθηκαν Εκποιήσεις Ενσώματων Ονομαστικών Μετοχών.

Σημειώσεις Εκποιήσεων

Σύμφωνα με την Απόφαση 1/380/04.05.2006 της Επιτροπής Κεφαλαιαγοράς εκποιούνται μέσω του Χρηματιστηρίου Αθηνών με επιμέλεια της εκδότριας εταιρείας, οι ενσώματες ονομαστικές μετοχές που δεν έχουν κατατεθεί στην εκδότρια προς αποϋλοποίηση. Η εκποίηση διενεργείται σύμφωνα με τον τρόπο που ορίζεται στο άρθρο 99Α του Κανονισμού του Χρηματιστηρίου Αθηνών.

Στοιχεία Ενεργητικού Διαπραγματεύσιμων Αμοιβαίων Κεφαλαίων (Δ.Α.Κ.)

	Ημερομηνία συναλλαγών	Δημιουργία / Εξαγορά	Αριθ. Μερ. (T-1)	Νέα Μερ. (T-1)	Εξαγορασθ. Μερ. (T-1)	Μερίδια (T) [1]	Αξία Ενεργητικού [2]	Καθαρή Τιμή	Μέρισμα /Μερίδιο	Ημερ. Αποκοπής
ALPHA ETF FTSE Athex Large Cap	11/12/2020	5,000	853,597	---	---	853,597	15,882,960.00	18.6071	0.81	01/07/2020

Σημειώσεις Δ.Α.Κ.

[1] - Αριθμ. μεριδίων (T) = Αριθμ. μεριδίων (T-1) + Νεοεκδιθέντα μερίδια (T-1) - Εξαγορασθέντα μερίδια (T-1)

[2] - Περιλαμβάνονται και τα μερίδια που δημιουργήθηκαν / εξαγοράσθηκαν την ημέρα T-1.

Περιγραφή	Στοιχεία
Όνομασία Δ.Α.Κ.	ALPHA ETF FTSE Athex Large Cap
Σύμβολο Δ.Α.Κ. (GR)	ΑΔΑΚ
Σύμβολο Δ.Α.Κ. (EN)	AETF
ISIN Δ.Α.Κ.	GRF000153004
Κατηγορία Διαπραγμάτευσης	Διαπραγματεύσιμα Αμοιβαία Κεφάλαια (Δ.Α.Κ.)
Τύπος Δ.Α.Κ.	Μετοχών
Τρόπος διαχείρισης	Παθητικός
Επενδυτική Στρατηγική	Σκοπός της επενδυτικής πολιτικής του Αμοιβαίου Κεφαλαίου είναι η αναπαραγωγή της αποδόσεως του Δείκτη FTSE/X.A. Large Cap του Χρηματιστηρίου Αθηνών σε όρους Ευρώ, ακολουθώντας πλήρως και πανομοιότυπως τη σύνθεση του υποκείμενου Δείκτη.
Εκδότης	ΑΛΦΑ ASSET MANAGEMENT Α.Ε.Δ.Α.Κ.
Εταιρεία Διαχείρισης	ΑΛΦΑ ASSET MANAGEMENT Α.Ε.Δ.Α.Κ.
Ειδικοί Διαπραγματευτές	ΑΛΦΑ FINANCE Α.Χ.Ε.Π.Ε.Υ. , ΕΘΝΙΚΗ ΧΡΗΜΑΤΙΣΤΗΡΙΑΚΗ Α.Χ.Ε.Π.Ε.Υ.
Θεματοφύλακας	ΑΛΦΑ ΤΡΑΠΕΖΑ Α.Ε.
Σύμβολο Δείκτη (GR)	FTSE
Σύμβολο Δείκτη (EN)	FTSE
Όνομασία Δείκτη	FTSE/X.A. Large Cap
ISIN Δείκτη	GRI99201A006
Κλάσμα Δείκτη [1]	1/100
Αρχική Τιμή Μεριδίου	21.76
Συνολικός Αριθμός Μεριδίων [2]	853,597
Ημερομηνία πρώτης Έκδοσης	14/01/2008
Ημερομηνία έναρξης Διαπραγμάτευσης	24/01/2008
Νόμισμα Διαπραγμάτευσης	ΕΥΡΩ
Νόμισμα Ενεργητικού	ΕΥΡΩ
Αρχική Αξία Ενεργητικού [3]	3,000,000.00
Αριθμ. Μεριδίων για Δημιουργία-Εξαγορά [4]	5,000
Αμοιβή Διαχείρισης	0.375

Σημειώσεις Δ.Α.Κ.

[1] - Το κλάσμα της τιμής του δείκτη που αποτελεί η τιμή της πρώτης έκδοσης

[2] - Ο αριθμός μεριδίων που διαπραγματεύθηκαν στο Χρηματιστήριο την ημέρα T

[3] - Η αξία του ενεργητικού κατά την έκδοση

[4] - Ο αριθμός μεριδίων που απαιτείται κατά τη διαδικασία δημιουργίας εξαγοράς

ΑΝΑΚΟΙΝΩΣΕΙΣ

ΕΤΑΙΡΙΚΕΣ ΠΡΑΞΕΙΣ

ΕΛΛΗΝΙΚΟ ΔΗΜΟΣΙΟ

Από 11/12/2020, λήγει το Έντοκο Γραμμάτιο Ελληνικού Δημοσίου, έκδοσης 13/12/2019 (ετήσιας διάρκειας) με κωδικό ISIN GR0004118445 και διαγράφεται από το Ο.Α.Σ.Η.Σ.

ΓΝΩΣΤΟΠΟΙΗΣΕΙΣ ΕΤΑΙΡΕΙΩΝ

From: Π. ΠΕΤΡΟΠΟΥΛΟΣ Α.Ε.Β.Ε.
Posted At: 10 December 2020 17:33
Conversation: ΑΓΟΡΑ ΙΔΙΩΝ ΜΕΤΟΧΩΝ
Posted To: DOLAnnouncements
Subject: ΑΓΟΡΑ ΙΔΙΩΝ ΜΕΤΟΧΩΝ

Η Πέτρος Πετρόπουλος ΑΕΒΕ (η «**Εταιρία**»), ανακοινώνει στο επενδυτικό κοινό ότι στο πλαίσιο του Προγράμματος Αγοράς Ιδίων Μετοχών, σύμφωνα με την κείμενη νομοθεσία, και κατ' εφαρμογή της από 29/6/2020 απόφασης της Γενικής Συνέλευσης των Μετόχων και της από 30/6/2020 απόφασης του Διοικητικού Συμβουλίου της Εταιρίας, προέβη στις 10/12/2020 σε αγορά 400 Ιδίων Μετοχών της Εταιρίας μέσω της Alpha Finance με τιμή κτήσης 5,7813 ευρώ ανά μετοχή και συνολική αξίας 2.312,5 ευρώ.

From: ΕΛΛΑΚΤΩΡ Α.Ε.
Posted At: 10 December 2020 17:35
Conversation: ΑΝΑΚΟΙΝΩΣΗ ΓΙΑ ΤΗΝ ΠΡΟΑΝΑΓΓΕΛΙΑ ΓΕΝΙΚΗΣ ΣΥΝΕΛΕΥΣΗΣ
Posted To: DOLAnnouncements

Subject: ΑΝΑΚΟΙΝΩΣΗ ΓΙΑ ΤΗΝ ΠΡΟΑΝΑΓΓΕΛΙΑ ΓΕΝΙΚΗΣ ΣΥΝΕΛΕΥΣΗΣ

Π Ρ Ο Σ Κ Λ Η Σ Η
των μετόχων της ανώνυμης εταιρείας με την επωνυμία
«ΕΛΛΑΚΤΩΡ ΑΝΩΝΥΜΗ ΕΤΑΙΡΕΙΑ» και το διακριτικό τίτλο «ΕΛΛΑΚΤΩΡ ΑΕ»
(η «Εταιρεία»)
ΑΡ. Γ.Ε.ΜΗ.: 251501000 (ΑΡ.Μ.Α.Ε. 874/06/Β/86/16)
σε Έκτακτη Γενική Συνέλευση

[Πρόσκληση σε ΕΓΣ](#)

From: ΑΛΟΥΜΥΛ Α.Ε.
Posted At: 10 December 2020 17:35
Conversation: ΣΧΟΛΙΑΣΜΟΣ ΒΑΣΙΚΩΝ ΟΙΚΟΝΟΜΙΚΩΝ ΜΕΓΕΘΩΝ
ΕΝΝΕΑΜΗΝΟΥ
Posted To: DOLAnnouncements
Subject: ΣΧΟΛΙΑΣΜΟΣ ΒΑΣΙΚΩΝ ΟΙΚΟΝΟΜΙΚΩΝ ΜΕΓΕΘΩΝ
ΕΝΝΕΑΜΗΝΟΥ

ΔΕΙΤΕ ΤΟ ΣΥΝΗΜΜΕΝΟ

[ΑΝΑΚΟΙΝΩΣΗ](#)

From: ΕΛΛΑΚΤΩΡ Α.Ε.
Posted At: 10 December 2020 17:36
Conversation: ΑΝΑΚΟΙΝΩΣΗ ΑΛΛΩΝ ΣΗΜΑΝΤΙΚΩΝ ΓΕΓΟΝΟΤΩΝ (ΔΕΝ ΠΡΟΒΛΕΠΟΝΤΑΙ ΣΕ ΑΛΛΕΣ ΚΑΤΗΓΟΡΙΕΣ)
Posted To: DOLAnnouncements
Subject: ΑΝΑΚΟΙΝΩΣΗ ΑΛΛΩΝ ΣΗΜΑΝΤΙΚΩΝ ΓΕΓΟΝΟΤΩΝ (ΔΕΝ ΠΡΟΒΛΕΠΟΝΤΑΙ ΣΕ ΑΛΛΕΣ ΚΑΤΗΓΟΡΙΕΣ)

ΠΡΟΣΚΛΗΣΗ ΣΕ ΤΗΛΕΔΙΑΣΚΕΨΗ
Σας προσκαλούμε όπως λάβετε μέρος στην τηλεδιάσκεψη
της Διοικήσεως της Εταιρείας ΕΛΛΑΚΤΩΡ
σχετικά με την απόφαση του Δ.Σ. για προτεινόμενη Α.Μ.Κ. της Εταιρείας

[Πρόσκληση σε Τηλεδιάσκεψη](#)

From: ΜΟΤΟΔΥΝΑΜΙΚΗ Α.Ε.Ε.
Posted At: 10 December 2020 17:37
Conversation: ΑΝΑΚΟΙΝΩΣΗ ΓΙΑ ΑΓΟΡΑ ΙΔΙΩΝ ΜΕΤΟΧΩΝ
Posted To: DOLAnnouncements

Subject: ΑΝΑΚΟΙΝΩΣΗ ΓΙΑ ΑΓΟΡΑ ΙΔΙΩΝ ΜΕΤΟΧΩΝ

ΑΝΑΚΟΙΝΩΣΗ

Η ανώνυμη εταιρία **«ΕΜΠΟΡΙΚΗ ΕΙΣΑΓΩΓΙΚΗ ΑΥΤΟΚΙΝΗΤΩΝ ΔΙΤΡΟΧΩΝ ΚΑΙ ΜΗΧΑΝΩΝ ΘΑΛΑΣΣΗΣ ΑΝΩΝΥΜΗ ΕΜΠΟΡΙΚΗ ΕΤΑΙΡΙΑ»** με διακριτικό τίτλο **«ΜΟΤΟΔΥΝΑΜΙΚΗ Α.Ε.Ε.»** («Εταιρία») ανακοινώνει στο επενδυτικό κοινό ότι στο πλαίσιο του Προγράμματος Αγοράς Ιδίων Μετοχών, σύμφωνα με την κείμενη νομοθεσία, και κατ' εφαρμογή της από 26/6/2020 απόφασης της Γενικής Συνέλευσης των Μετόχων και της από 03/08/2020 απόφασης του Διοικητικού Συμβουλίου της Εταιρίας, προέβη στις 10/12/2020 σε αγορά 2.187 Ιδίων Μετοχών της Εταιρίας μέσω της Alpha Finance με μέση τιμή κτήσης 1,1000 ευρώ ανά μετοχή και συνολική αξία 2.405,70 ευρώ.

«Μετά τη προαναφερόμενη συναλλαγή, η Εταιρία κατέχει 26.134 μετοχές, ποσοστό 0,089% του συνόλου των μετοχών της Εταιρίας. Η παρούσα Ανακοίνωση εκδίδεται σύμφωνα με τον Κανονισμό (ΕΕ) αριθ. 596/2014 του Ευρωπαϊκού Κοινοβουλίου και του Συμβουλίου της 16ης Απριλίου 2014 και τον κατ' εξουσιοδότηση Κανονισμό (ΕΕ) 2016/1052 της Επιτροπής της 8ης Μαρτίου 2016»

From: ΕΛΛΑΚΤΩΡ Α.Ε.
Posted At: 10 December 2020 18:03
Conversation: Έκθεση του Δ.Σ., 4.1.3.13.1 και 4.1.3.13.2 του Κανονισμού του Χρηματιστηρίου Αθηνών
Posted To: DOLAnnouncements
Subject: Έκθεση του Δ.Σ., 4.1.3.13.1 και 4.1.3.13.2 του Κανονισμού του Χρηματιστηρίου Αθηνών

Έκθεση του Δ.Σ. κατ άρθρο 4.1.3.13.1 και 4.1.3.13.2 του Κανονισμού του Χρηματιστηρίου Αθηνών

[ΕΚΘΕΣΗ Δ.Σ.](#)

From: ΦΙΛΙΠΠΟΣ ΝΑΚΑΣ Α.Β.Ε.Τ.Ε.
Posted At: 10 December 2020 18:10
Conversation: ΑΝΑΚΟΙΝΩΣΗ ΓΙΑ Α.Μ.Κ. ΜΕ ΜΕΤΑΒΟΛΗ ΤΗΣ ΟΝΟΜΑΣΤΙΚΗΣ ΑΞΙΑΣ ΤΗΣ ΜΕΤΟΧΗΣ ΧΩΡΙΣ ΕΚΔΟΣΗ ΝΕΩΝ ΜΕΤΟΧΩΝ/ ΕΠΙΣΤΡΟΦΗ ΚΕΦΑΛΑΙΟΥ ΜΕ ΚΑΤΑΒΟΛΗ ΜΕΤΡΗΤΩΝ
Posted To: DOLAnnouncements
Subject: ΑΝΑΚΟΙΝΩΣΗ ΓΙΑ Α.Μ.Κ. ΜΕ ΜΕΤΑΒΟΛΗ ΤΗΣ ΟΝΟΜΑΣΤΙΚΗΣ ΑΞΙΑΣ ΤΗΣ ΜΕΤΟΧΗΣ ΧΩΡΙΣ ΕΚΔΟΣΗ ΝΕΩΝ ΜΕΤΟΧΩΝ/ ΕΠΙΣΤΡΟΦΗ ΚΕΦΑΛΑΙΟΥ ΜΕ ΚΑΤΑΒΟΛΗ ΜΕΤΡΗΤΩΝ

ΑΝΑΚΟΙΝΩΣΗ ΓΙΑ ΤΗΝ ΕΠΙΣΤΡΟΦΗ ΚΕΦΑΛΑΙΟΥ

Ανακοινώνεται από την εταιρεία ΦΙΛΙΠΠΟΣ ΝΑΚΑΣ Α.Β.Ε.Τ.Ε. ότι η Τακτική Γενική Συνέλευση των μετόχων της 25.11.2020 αποφάσισε την αύξηση του μετοχικού κεφαλαίου με κεφαλαιοποίηση μέρους του αποθεματικού της διαφοράς υπέρ το άρτιο ποσού 443.800€ με αύξηση της ονομαστικής αξίας της μετοχής κατά 0,07€ και την ταυτόχρονη μείωση του μετοχικού κεφαλαίου κατά 443.800€ με επιστροφή μετρητών στους μετόχους. Η ονομαστική αξία της μετοχής θα μειωθεί αντίστοιχα κατά 0,07€ και θα παραμείνει στην τιμή των 0,60 €.

Η μεταβολή του μετοχικού κεφαλαίου θα πραγματοποιηθεί με αύξηση της ονομαστικής αξίας της μετοχής από 0,60€ σε 0,67€ και ισόποση μείωση της ονομαστικής αξίας της από 0,67€ σε 0,60€ και ταυτόχρονα θα πραγματοποιηθεί επιστροφή κεφαλαίου 443.800€ με καταβολή μετρητών στους μετόχους ποσού 0,07€ ανά μετοχή.

Μετά τη μείωση από την επιστροφή κεφαλαίου, το μετοχικό κεφάλαιο της εταιρείας παραμένει στο ποσό των 3.804.000,00€ και διαιρείται σε 6.340.000 ονομαστικές μετοχές ονομαστικής αξίας 0,60 € η κάθε μία.

Το Υπουργείο Ανάπτυξης & Επενδύσεων με την υπ' αριθμ. 127360/01-12-2020 απόφασή του ενέκρινε την τροποποίηση του σχετικού άρθρου του Καταστατικού της εταιρείας. Η Επιτροπή Εταιρικών Πράξεων του Χρηματιστηρίου Αθηνών στη

συνεδρίαση της 10^{ης} Δεκεμβρίου 2020 ενημερώθηκε για την αύξηση και μείωση της ονομαστικής αξίας των μετοχών της εταιρείας.

Κατόπιν των ανωτέρω, από τις 14.12.2020 οι μετοχές της εταιρείας θα είναι διαπραγματεύσιμες στο Χ.Α. με ονομαστική αξία 0,60€ και χωρίς το δικαίωμα συμμετοχής στην επιστροφή κεφαλαίου με καταβολή μετρητών στους μετόχους ποσού 0,07€ ανά μετοχή.

Από την ίδια ημερομηνία, η τιμή εκκίνησης των μετοχών της εταιρείας στο Χ.Α. θα διαμορφωθεί σύμφωνα με τον Κανονισμό του Χρηματιστηρίου Αθηνών σε συνδυασμό με την υπ' αριθμ. 26 απόφαση του Δ.Σ. του Χ.Α. όπως ισχύει.

Δικαιούχοι της επιστροφής κεφαλαίου είναι οι μέτοχοι που θα είναι εγγεγραμμένοι στα αρχεία του Σ.Α.Τ. της 15.12.2020

Ως ημερομηνία έναρξης καταβολής της επιστροφής κεφαλαίου ορίζεται η 18/12/2019. Η καταβολή των μετρητών για το ποσό της επιστροφής του κεφαλαίου θα ξεκινήσει από την 18/12/2019 και θα πραγματοποιηθεί μέσω της ALPHA BANK ως ακολούθως:

1. Από τους Χειριστές των δικαιούχων μετόχων, εφόσον τους έχει χορηγηθεί το δικαίωμα είσπραξης.
2. Μέσω πίστωσης του λογαριασμού τους στην Alpha Bank εφόσον οι μέτοχοι έχουν δηλώσει τη συγκεκριμένη τράπεζα ως Χειριστή στο Σ.Α.Τ.
3. Από το Δίκτυο των καταστημάτων της Alpha Bank στους μετόχους που δεν έχουν ζητήσει είσπραξη από τον Χειριστή τους ή των οποίων οι μετοχές φυλάσσονται στον Ειδικό Λογαριασμό των Ελληνικών Χρηματιστηρίων ή για μετοχές που τηρούνται σε μερίδες μη εμφανισθέντων επενδυτών. Για την είσπραξη των μετρητών από το Δίκτυο καταστημάτων της Alpha Bank είναι αναγκαία η προσκόμιση του Δελτίου Αστυνομικής τους ταυτότητας και της εκτύπωσης στοιχείων του αριθμού Κ.Α.Μ.Ε. (Κωδ. Αριθμ. Μερίδας Επενδυτή στο ΣΑΤ). Η πληρωμή σε τρίτο πρόσωπο πραγματοποιείται μόνον με την προσκόμιση εξουσιοδότησης η οποία θα φέρει τα πλήρη στοιχεία τόσο του δικαιούχου μετόχου, όσο και του εξουσιοδοτούμενου (ονοματεπώνυμο, πατρώνυμο, Α.Δ.Τ. και Α.Φ.Μ.) θεωρημένη για το γνήσιο της υπογραφής από Αστυνομική ή άλλη Αρχή. Η επιστροφή κεφαλαίου σε μετρητά θα καταβάλλεται από την Alpha Bank για 1 έτος δηλαδή έως την 17/12/2020.

Για περισσότερες πληροφορίες οι κ.κ. μέτοχοι μπορούν να απευθύνονται στο Τμήμα Εξυπηρέτησης Μετόχων της εταιρείας (τηλ. 210 6686101 κα. Φιλοθέη Λαψάνη).

From: EUROBANK ERGASIAS ΥΠΗΡΕΣΙΩΝ
Posted At: 10 December 2020 18:20
Conversation: ΑΝΑΚΟΙΝΩΣΗ - ΔΙΟΙΚΗΤΙΚΟ ΣΥΜΒΟΥΛΙΟ
Posted To: DOLAnnouncements

Subject: ΑΝΑΚΟΙΝΩΣΗ - ΔΙΟΙΚΗΤΙΚΟ ΣΥΜΒΟΥΛΙΟ

Πέμπτη, 10 Δεκεμβρίου 2020

ΑΝΑΚΟΙΝΩΣΗ

Διοικητικό Συμβούλιο

Η «Eurobank Ergasias Υπηρεσιών και Συμμετοχών Ανώνυμη Εταιρεία» (Εταιρεία) ανακοινώνει ότι τα Διοικητικά Συμβούλια (Δ.Σ.) της Εταιρείας και της θυγατρικής της «Τράπεζα Eurobank Ανώνυμη Εταιρεία» (Τράπεζα), κατά τις συνεδριάσεις τους στις 10.12.2020, έλαβαν τις κατωτέρω αποφάσεις:

(α) Σε συνέχεια του από 1.12.2020 ορισμού του κ. Ανδρέα Αθανασόπουλου ως Group Chief Transformation Officer της Τράπεζας και της σχετικής ανακοίνωσης που δημοσιεύθηκε την ίδια ημέρα, εξέλεξαν τον κ. Ανδρέα Αθανασόπουλο ως Αναπληρωτή Διευθύνοντα Σύμβουλο και Εκτελεστικό Μέλος του Δ.Σ. της Εταιρείας και της Τράπεζας καθώς και μέλους της Επιτροπής Στρατηγικού Σχεδιασμού, σε αντικατάσταση του από 3.4.2020 παραιτηθέντος εκτελεστικού μέλους κ. Θεόδωρου Καλαντώνη.

(β) Εξέλεξαν την κα Cinzia Basile ως ανεξάρτητο μη εκτελεστικό μέλος του Δ.Σ. της Εταιρείας και της Τράπεζας, σύμφωνα με τα κριτήρια ανεξαρτησίας του άρθρου 4 του ν. 3016/2002, σε αντικατάσταση του από 10.12.2020 παραιτηθέντος ανεξάρτητου μη εκτελεστικού μέλους κ. George Myhal.

Η θητεία των δύο νέων μελών είναι ίση με το υπόλοιπο της θητείας των παραιτηθέντων μελών.

Επισημαίνεται ότι ο κ. Ανδρέας Αθανασόπουλος, κατόπιν του ορισμού του ως Αναπληρωτή Διευθύνοντος Συμβούλου και Εκτελεστικού Μέλους του Δ.Σ. της Εταιρείας και της Τράπεζας καθώς και μέλους της Επιτροπής Στρατηγικού Σχεδιασμού, ορίστηκε επίσης ως μέλος της Διοικητικής Επιτροπής (Executive Board) της Τράπεζας.

Σε ότι αφορά την κα Cinzia Basile ειδικότερα, έχει εκτεταμένη εμπειρία άνω των 22 ετών στον τραπεζικό και ευρύτερο χρηματοπιστωτικό τομέα ως ανώτερο διευθυντικό στέλεχος. Από τον 12/2017 έως σήμερα είναι Πρόεδρος Δ.Σ. της My Community Bank (εμπορική επωνυμία της Brent Shrine Credit Union Limited), μια πανεθνική πιστωτική ένωση που λειτουργεί στο Ηνωμένο Βασίλειο και ειδικεύεται στις αποταμιεύσεις και τα δάνεια. Η κα Basile συνέστησε επίσης και διηύθυνε τις εργασίες διαχείρισης επενδύσεων πολλαπλών περιουσιακών στοιχείων της Credit Suisse AG Investment Bank (Custom Markets) στο Ηνωμένο Βασίλειο, την Ιρλανδία και το Λουξεμβούργο, έχοντας αρχικώς ενταχθεί στον οργανισμό το 2001. Η κα Basile έχει επίσης εκτεταμένη εμπειρία συμμετοχής σε Διοικητικά Συμβούλια, έχοντας διατελέσει μη εκτελεστικό μέλος Δ.Σ. και μέλος Επιτροπών σε διάφορα χρηματοπιστωτικά ιδρύματα όπως η My Community Bank, η Nikko Asset Management Europe (εταιρεία διαχείρισης περιουσιακών στοιχείων), η Creditis Service S.p.A. (χρηματοοικονομικός διαμεσολαβητής που εστιάζει σε προσωπικά δάνεια) και η Zenith Service S.p.A. (χρηματοοικονομικός διαμεσολαβητής που ειδικεύεται στη διαχείριση δομημένων χρηματοοικονομικών συναλλαγών στην Ιταλία) καθώς και σε αρκετές θυγατρικές της Credit Suisse.

Τα Δ.Σ. και οι Διοικήσεις της Εταιρείας και της Τράπεζας ευχαριστούν θερμά τον κ. George Myhal για την παρουσία και πολύτιμη προσφορά του στον Όμιλο Eurobank και εύχονται στα νέα μέλη των Δ.Σ. των δύο εταιρειών, στην κα Cinzia Basile στον κ. Ανδρέα Αθανασόπουλο, κάθε επιτυχία στα νέα τους καθήκοντα.

Τέλος, ο οριστικός ορισμός της κας Basile ως ανεξάρτητου μη εκτελεστικού μέλους του Δ.Σ. της Εταιρείας και της Τράπεζας θα αποφασισθεί σύμφωνα με τον νόμο από τις αμέσως επόμενες Γενικές Συνελεύσεις των μετόχων τους αντιστοίχως, η δε εκλογή του κ. Αθανασόπουλου στο Δ.Σ. της Εταιρείας και της Τράπεζας θα ανακοινωθεί σύμφωνα με τον νόμο στις αμέσως επόμενες Γενικές Συνελεύσεις των μετόχων τους αντιστοίχως. Σχετικά με τη διαδικασία αξιολόγησης των νέων μελών των Δ.Σ. από τον Ενιαίο Εποπτικό Μηχανισμό της Ευρωπαϊκής Κεντρικής Τράπεζας,

θα ακολουθηθεί η προβλεπόμενη διαδικασία σύμφωνα με το νομοθετικό και κανονιστικό πλαίσιο.

From: Ο.Π.Α.Π. ΑΕ
Posted At: 10 December 2020 18:30
Conversation: Ανακοίνωση Παραγραφής Μερίσματος Χρήσης 2014
Posted To: DOLAnnouncements

Subject: Ανακοίνωση Παραγραφής Μερίσματος Χρήσης 2014

Δείτε την ανακοίνωση.

[Ανακοίνωση](#)

From: Ο.Π.Α.Π. ΑΕ
Posted At: 10 December 2020 18:44
Conversation: Φορολογικό πιστοποιητικό για τη χρήση 2019
Posted To: DOLAnnouncements

Subject: Φορολογικό πιστοποιητικό για τη χρήση 2019

Δείτε την ανακοίνωση.

[Ανακοίνωση](#)

From: Ο.Λ.Π. Α.Ε.
Posted At: 10 December 2020 18:50
Conversation: Γνωστοποίηση σημαντικής μεταβολής σε δικαιώματα ψήφου σύμφωνα με το Ν.3556/2007
Posted To: DOLAnnouncements
Subject: Γνωστοποίηση σημαντικής μεταβολής σε δικαιώματα ψήφου σύμφωνα με το Ν.3556/2007

Σύμφωνα με τις διατάξεις του Νόμου 3556/2007, η εταιρεία «ΟΡΓΑΝΙΣΜΟΣ ΛΙΜΕΝΟΣ ΠΕΙΡΑΙΩΣ Α.Ε.» (παρακάτω «ΟΛΠ»), δημοσιοποιεί την κατωτέρω γνωστοποίηση, που ελήφθη από την εταιρεία Lansdowne Partners International Limited στις 9 Δεκεμβρίου 2020:

1. Εταιρική επωνυμία του υπόχρεου γνωστοποίησης: Lansdowne Partners International Limited ("LPIL"), Lansdowne Partners Limited ("LPL"), Lansdowne Partners (UK) LLP ("LPUK LLP") και Lansdowne European Absolute Opportunities Master Fund Limited.
2. Εταιρική επωνυμία των μετόχων: Lansdowne European Absolute Opportunities Master Fund Limited.
3. Η LPIL ελέγχει την LPL και η LPL ελέγχει την LPUK LLP. Η LPUK LLP ενεργεί ως διαχειριστής επενδύσεων και δικαιούται να ασκεί τα δικαιώματα ψήφου των μετοχών εκδόσεως ΟΛΠ που κατέχονται από την Lansdowne European Absolute Opportunities Master Fund Limited πρώην Lansdowne European Equity Master Fund Limited.

Σε συνέχεια ορισμένων συναλλαγών σε μετοχές του ΟΛΠ, οι οποίες διενεργήθηκαν την 7η Δεκεμβρίου 2020, το ποσοστό των δικαιωμάτων ψήφου στον ΟΛΠ που κατέχεται (α) έμμεσα από κάθε έναν εκ των LPIL, LPL και LPUK LLP και (β) άμεσα από την Lansdowne European Absolute Opportunities Master Fund Limited μειώθηκε κάτω από το όριο του 5%.

4. Η ανωτέρω γνωστοποίηση γίνεται από την LPIL για δικό της λογαριασμό και για λογαριασμό καθενός εκ των LPL, LPUK LLP και Lansdowne European Absolute Opportunities Master Fund Limited, σύμφωνα με το άρθρο 13, παρ. 1(α) του Νόμου 3556/2007.

From: ΤΡΑΠΕΖΑ ΠΕΙΡΑΙΩΣ Α.Ε.
Posted At: 10 December 2020 19:17
Conversation: Αποφάσεις Έκτακτης Γενικής Συνέλευσης των Μετόχων της Τράπεζας Πειραιώς που πραγματοποιήθηκε στις 10.12.2020
Posted To: DOLAnnouncements

Subject: Αποφάσεις Έκτακτης Γενικής Συνέλευσης των Μετόχων της Τράπεζας Πειραιώς που πραγματοποιήθηκε στις 10.12.2020

Δείτε την ανακοίνωση.

[Ανακοίνωση](#)

From: FORTHNET A.E.

Posted At: 10 December 2020 20:13

Conversation: ΑΝΑΚΟΙΝΩΣΗ ΥΠΟΒΟΛΗΣ ΥΠΟΧΡΕΩΤΙΚΗΣ ΔΗΜΟΣΙΑΣ ΠΡΟΤΑΣΗΣ ΤΗΣ ΕΤΑΙΡΕΙΑΣ «NEWCO UNITED GROUP HELLAS S.A.R.L.» ΠΡΟΣ ΤΟΥΣ ΜΕΤΟΧΟΥΣ ΤΗΣ «ΕΛΛΗΝΙΚΗ ΕΤΑΙΡΕΙΑ ΤΗΛΕΠΙΚΟΙΝΩΝΙΩΝ ΚΑΙ ΤΗΛΕΜΑΤΙΚΩΝ ΕΦΑΡΜΟΓΩΝ - ΑΝΩΝΥΜΗ ΕΤΑΙΡΕΙΑ» ΓΙΑ ΤΗΝ ΑΠΟΚΤΗΣΗ ΤΟΥ ΣΥΝΟΛΟΥ ΤΩΝ ΚΟΙΝΩΝ ΟΝΟΜΑΣΤΙΚ

Posted To: DOLAnnouncements

Subject: ΑΝΑΚΟΙΝΩΣΗ ΥΠΟΒΟΛΗΣ ΥΠΟΧΡΕΩΤΙΚΗΣ ΔΗΜΟΣΙΑΣ ΠΡΟΤΑΣΗΣ ΤΗΣ ΕΤΑΙΡΕΙΑΣ «NEWCO UNITED GROUP HELLAS S.A.R.L.» ΠΡΟΣ ΤΟΥΣ ΜΕΤΟΧΟΥΣ ΤΗΣ «ΕΛΛΗΝΙΚΗ ΕΤΑΙΡΕΙΑ ΤΗΛΕΠΙΚΟΙΝΩΝΙΩΝ ΚΑΙ ΤΗΛΕΜΑΤΙΚΩΝ ΕΦΑΡΜΟΓΩΝ - ΑΝΩΝΥΜΗ ΕΤΑΙΡΕΙΑ» ΓΙΑ ΤΗΝ ΑΠΟΚΤΗΣΗ ΤΟΥ ΣΥΝΟΛΟΥ ΤΩΝ ΚΟΙΝΩΝ ΟΝΟΜΑΣΤΙΚ

Δείτε την ανακοίνωση.

[Ανακοίνωση](#)

From: FORTHNET A.E.

Posted At: 10 December 2020 20:28

Conversation: Έκθεση της Euroxx Χρηματιστηριακής Α.Ε.Π.Ε.Υ. προς το Διοικητικό Συμβούλιο της εταιρείας NEWCO UNITED GROUP HELLAS S.A.R.L.

Posted To: DOLAnnouncements

Subject: Έκθεση της Euroxx Χρηματιστηριακής Α.Ε.Π.Ε.Υ. προς το Διοικητικό Συμβούλιο της εταιρείας NEWCO UNITED GROUP HELLAS S.A.R.L.

Δείτε την έκθεση.

[Ανακοίνωση](#)

From: FORTHNET A.E.
Posted At: 10 December 2020 20:36
Conversation: Ανακοίνωση
Posted To: DOLAnnouncements

Subject: Ανακοίνωση

Δείτε την ανακοίνωση.

[Ανακοίνωση](#)

From: ΜΥΤΙΛΗΝΑΙΟΣ Α.Ε.
Posted At: 11 December 2020 09:36
Conversation: Απόκτηση Ιδίων Μετοχών
Posted To: DOLAnnouncements

Subject: Απόκτηση Ιδίων Μετοχών

Απόκτηση Ιδίων Μετοχών

[Απόκτηση Ιδίων Μετοχών](#)

From: ΓΡ. ΣΑΡΑΝΤΗΣ Α.Β.Ε.Ε.
Posted At: 11 December 2020 09:53
Conversation: Ανακοίνωση Αγοράς Ιδίων Μετοχών
Posted To: DOLAnnouncements

Subject: Ανακοίνωση Αγοράς Ιδίων Μετοχών

Αθήνα, 11/12/2020

Ανακοίνωση Αγοράς Ιδίων Μετοχών

Η εταιρεία ΓΡ. ΣΑΡΑΝΤΗΣ Α.Β.Ε.Ε., σύμφωνα με το άρθρο 49 του Ν. 4548/20 και κατ' εφαρμογή του άρθρου 5 του υπ' αριθμ. 596/2014 Κανονισμού του Ευρωπαϊκού Κοινοβουλίου και Συμβουλίου, και του κατ' εξουσιοδότηση Κανονισμού (ΕΕ) 2016/1052, καθώς και βάσει της σχετικής απόφασης της Έκτακτης Γενικής Συνέλευσης της 02/09/2020, ανακοινώνει ότι την 10/12/2020 προέβη σε αγορά 3.000 ιδίων μετοχών με μέση τιμή κτήσης 8,72 ευρώ ανά μετοχή και συνολική αξία συναλλαγής 26.160 ευρώ.

Συνολικά, η Εταιρεία κατέχει 2.818.210 ίδιες μετοχές που αντιστοιχούν στο 4,03% του μετοχικού κεφαλαίου.

From: LAMDA DEVELOPMENT A.E.
Posted At: 11 December 2020 10:09
Conversation: ΑΝΑΚΟΙΝΩΣΗ ΡΥΘΜΙΖΟΜΕΝΗΣ ΠΛΗΡΟΦΟΡΙΑΣ ΤΟΥ Ν.
3556/2007: Γνωστοποίηση συναλλαγών
Posted To: DOLAnnouncements
Subject: ΑΝΑΚΟΙΝΩΣΗ ΡΥΘΜΙΖΟΜΕΝΗΣ ΠΛΗΡΟΦΟΡΙΑΣ ΤΟΥ Ν.
3556/2007: Γνωστοποίηση συναλλαγών

Η LAMDA Development S.A. (η Εταιρεία) ανακοινώνει, σύμφωνα με τις διατάξεις του Ν.3556/2007 και του άρθρου 19 του Κανονισμού (ΕΕ) αριθ. 596/2014 και μετά από σχετικές γνωστοποιήσεις που έλαβε, ότι η εταιρεία με διακριτικό τίτλο «HOUSEMARKET A.E.»:

- στις 8 Δεκεμβρίου 2020, προχώρησε σε πώληση 10 κοινών ανώνυμων ομολογιών της Εταιρείας, συνολικής αξίας 10.124,11 ευρώ.
- στις 9 Δεκεμβρίου 2020, προχώρησε σε πώληση 640 κοινών ανώνυμων ομολογιών της Εταιρείας, συνολικής αξίας 648.268,60 ευρώ.
- στις 10 Δεκεμβρίου 2020, προχώρησε σε πώληση 301 κοινών ανώνυμων ομολογιών της Εταιρείας, συνολικής αξίας 304.849,48 ευρώ.

Η HOUSEMARKET A.E. είναι κατά την έννοια του άρθρου 3, παρ. 1 (26) του Κανονισμού (ΕΕ) 596/2014, νομικό πρόσωπο, που έχει στενό δεσμό με τον κ. Ευτύχιο Βασιλάκη, μη εκτελεστικό μέλος του Διοικητικού Συμβουλίου της Εταιρείας.

From: INTERGOYNT-ΕΥΛΕΜΠΟΡΙΑ Α.Τ.Ε.Ν.Ε.
Posted At: 11 December 2020 10:17
Conversation: Βασικά Οικονομικά Μεγέθη ΓΑ Τριμήνου 2020
Posted To: DOLAnnouncements

Subject: Βασικά Οικονομικά Μεγέθη ΓΑ Τριμήνου 2020

INTERGOYNT ΕΥΛΕΜΠΟΡΙΑ ΑΤΕΝΕ - Βασικά Οικονομικά Μεγέθη Γ Τριμήνου 2020

Η οικονομική ύφεση η οποία οφείλεται στα περιοριστικά μέτρα τα οποία ελήφθησαν εξαιτίας της πανδημίας λόγω Covid-19, και η αναβολή επενδύσεων από την ίδια αιτία, όπως ήταν αναμενόμενο επηρέασε την εξέλιξη των μεγεθών και των επιδόσεων των εταιρειών του ομίλου. Οι επιπτώσεις κατά το πρώτο εξάμηνο έχουν αποτυπωθεί αναλυτικά στις δημοσιευμένες οικονομικές καταστάσεις. Κατά το τρίμηνο που μεσολάβησε μέχρι το τέλος Σεπτεμβρίου, η διοίκηση του ομίλου και κάθε εταιρεία ξεχωριστά έλαβαν όλα τα προβλεπόμενα μέτρα για την απρόσκοπτη λειτουργία των επιχειρήσεων σε όλους τους τομείς δραστηριότητας τους, καθώς και την προστασία και ασφάλεια των εργαζομένων και των συνεργατών τους. Επίσης ο όμιλος αξιοποίησε όλα τα μέτρα ενίσχυσης που δόθηκαν από το κράτος και αφορούσαν τον τομέα που δραστηριοποιείται. Αυτό είχε σαν αποτέλεσμα να καλυφθούν σε ένα βαθμό οι απώλειες του κύκλου εργασιών και να βελτιωθούν τα αποτελέσματα. Πιο συγκεκριμένα ο κύκλος εργασιών για το τρίμηνο αυτό παρουσίασε αύξηση κατά 2,95% για την εταιρεία και 4,5% για τον όμιλο συγκρινόμενο με το αντίστοιχο διάστημα του 2019. Τα κέρδη προ φόρων τόκων και αποσβέσεων διαμορφώθηκαν σαν ποσοστό επί του κύκλου εργασιών σε 10,94% για την εταιρεία και 12,5% για τον όμιλο, έναντι 7,26% για την εταιρεία και 6,19% για τον όμιλο κατά το πρώτο εξάμηνο. Η εξέλιξη του κύκλου εργασιών μέχρι σήμερα, παρά τις δυσκολίες που συνεπάγεται το δεύτερο κύμα της πανδημίας, κινείται για την μητρική εταιρεία του ομίλου στα επίπεδα του 2019 ενώ στις θυγατρικές παρουσιάζει αύξηση. Η διοίκηση με βάση αυτή την εξέλιξη εκτιμά ότι, το τελικό αποτέλεσμα του τελευταίου τριμήνου του 2020 πριν από προβλέψεις θα είναι θετικό. Για το 2021 δεν μπορούν να γίνουν ασφαλείς προβλέψεις. Όμως η εξέλιξη του κύκλου εργασιών στο ενδιάμεσο διάστημα, από τη λήξη του εννιαμήνου, μας δίνουν την δυνατότητα να είμαστε συγκρατημένα αισιόδοξοι. Για την επόμενη χρήση, αναμένεται οι πωλήσεις να επανέλθουν τουλάχιστον στα επίπεδα του 2019 και να βελτιωθούν περαιτέρω τα οικονομικά αποτελέσματα του ομίλου.

Οι ενοποιημένες Πωλήσεις στο τρίτο τρίμηνο του 2020 ανήλθαν σε 7.471.614 Ευρώ και 20.999.007 Ευρώ, για την περίοδο από 01.01.2020 μέχρι 30.09.2020 έναντι 7.149.735 Ευρώ και 23.600.855 Ευρώ κατά τις αντίστοιχες περιόδους της

χρήσης 2019, παρουσιάζοντας αύξηση κατά 321.879 Ευρώ στο αντίστοιχο τρίμηνο και μείωση κατά 2.601.849 Ευρώ αντίστοιχο εννεάμηνο του 2019.

Τα ενοποιημένα Κέρδη προ Φόρων, Χρηματοδοτικών, Επενδυτικών Αποτελεσμάτων και Αποσβέσεων (EBITDA) του Ομίλου ανήλθαν σε 933.975 Ευρώ κατά το τρίτο τρίμηνο του 2020 και 1.771.841 Ευρώ για την περίοδο 01.01.2020 – 30.09.2020 έναντι 700.209 Ευρώ και 1.962.701 Ευρώ κατά τις αντίστοιχες περιόδους της χρήσης 2019.

Αντίστοιχη εικόνα παρουσίασαν και τα ενοποιημένα Κέρδη προ Φόρων και Τόκων (EBIT), τα οποία διαμορφώθηκαν σε 614.831 Ευρώ, κατά το τρίτο τρίμηνο 2020 και 1.128.104 Ευρώ για την περίοδο 01.01.2020 – 30.09.2020 έναντι 396.701 Ευρώ, και Κερδών 1.327.648 Ευρώ κατά τις αντίστοιχες περιόδους της χρήσης 2019.

Ο καθαρός δανεισμός του Ομίλου κατά την 30^η Σεπτεμβρίου 2020, ήταν 30.384.642 Ευρώ ενώ την 31^η Δεκεμβρίου 2019, διαμορφώθηκε αντίστοιχα στο ποσόν των 32.075.207 Ευρώ.

Τα ταμειακά διαθέσιμα του Ομίλου την 30η Σεπτεμβρίου 2020, ανήλθαν σε 1.102.085 Ευρώ, έναντι 612.547 Ευρώ την 31η Δεκεμβρίου 2019.

Η κεφαλαιακή διάρθρωση του ομίλου μέχρι και το τρίτο τρίμηνο του 2020 παραμένει αμετάβλητη.

Με βάση τα μέχρι τώρα στοιχεία, η διοίκηση του Ομίλου εκτιμά ότι δεν προκύπτει από τα μέχρι στιγμής στοιχεία προοπτική, για ουσιώδη μεταβολή στα οικονομικά στοιχεία, της εταιρείας και του ομίλου

ΣΤΟΙΧΕΙΑ ΚΑΤΑΣΤΑΣΗΣ ΑΠΟΤΕΛΕΣΜΑΤΩΝ

	ΟΜΙΛΟΣ	ΕΤΑΙΡΕΙΑ	ΟΜΙΛΟΣ	ΕΤΑΙΡΕΙΑ
	01/01- 30/09/20	01/01- 30/09/20	01/01- 30/09/19	01/01- 30/09/19
Κύκλος εργασιών	20.999.007	18.264.871	23.600.855	21.101.126
Ε.Β.Τ.	91.259	304.688	88.787	255.377
Ε.Β.Ι.Τ.	1.128.104	1.268.134	1.327.648	1.383.528
Ε.Β.Ι.Τ.Δ.Α.	1.771.841	1.569.991	1.962.701	1.700.405

	ΟΜΙΛΟΣ	ΕΤΑΙΡΕΙΑ	ΟΜΙΛΟΣ	ΕΤΑΙΡΕΙΑ
	01/07/20- 30/09/20	01/07/20- 30/09/20	01/07/19- 30/09/19	01/07/19- 30/09/19
Κύκλος εργασιών	7.471.614	6.611.530	7.149.735	6.421.927
Ε.Β.Τ.	237.757	291.064	-51.564	55.612
Ε.Β.Ι.Τ.	614.831	623.308	396.701	440.277
Ε.Β.Ι.Τ.Δ.Α.	933.975	723.523	700.209	542.513

From: CNL CAPITAL Ε.Κ.Ε.Σ - Δ.Ο.Ε.Ε.
Posted At: 11 December 2020 10:50
Conversation: ΑΝΑΚΟΙΝΩΣΗ ΑΓΟΡΑΣ ΙΔΙΩΝ ΜΕΤΟΧΩΝ
Posted To: DOLAnnouncements

Subject: ΑΝΑΚΟΙΝΩΣΗ ΑΓΟΡΑΣ ΙΔΙΩΝ ΜΕΤΟΧΩΝ

Παρακαλούμε δείτε συνημμένα το σχετικό pdf.

[CNLCAP - Ανακοίνωση αγοράς ιδίων μετοχών](#)

From: ΚΡΙ-ΚΡΙ Α.Ε.
Posted At: 11 December 2020 10:55
Conversation: Απόκτηση Ιδίων Μετοχών
Posted To: DOLAnnouncements

Subject: Απόκτηση Ιδίων Μετοχών

Η Εταιρεία με την επωνυμία «ΚΡΙ-ΚΡΙ ΒΙΟΜΗΧΑΝΙΑ ΓΑΛΑΚΤΟΣ ΑΝΩΝΥΜΗ ΒΙΟΜΗΧΑΝΙΚΗ & ΕΜΠΟΡΙΚΗ ΕΤΑΙΡΙΑ», με Α.Φ.Μ. 094289571 και αριθ. Γ.Ε.ΜΗ. 113772252000 [εφεξής η «Εταιρεία»], ανακοινώνει ότι, κατ' εφαρμογή της από 07.07.2020 απόφασης της Τακτικής Γενικής Συνέλευσης καθώς και σε συνέχεια των συνακόλουθων από 08.07.2020 και 30.09.2020 ανακοινώσεων της, την 10.12.2020 απέκτησε μέσω του Χρηματιστηρίου Αθηνών 592 ίδιες μετοχές με μέση σταθμισμένη τιμή κτήσης 6,4621 ευρώ ανά μετοχή, συνολικής αξίας 3.825,56 ευρώ.

Οι αποκτήσεις αυτές πραγματοποιήθηκαν μέσω του μέλους του Χρηματιστηρίου Αθηνών με την επωνυμία Εθνική Χρηματιστηριακή Α.Ε.Π.Ε.Υ. Μετά και την προαναφερόμενη απόκτηση, η Εταιρεία κατέχει συνολικά 9.292 ίδιες μετοχές, ήτοι ποσοστό 0,028% του συνόλου των μετοχών της Εταιρείας.

Η ανακοίνωση εκδίδεται σύμφωνα με τον Κανονισμό (ΕΕ) αριθ. 596/2014 και τον κατ' εξουσιοδότηση Κανονισμό (ΕΕ) 2016/1052.

From: FURLIS A.E ΣΥΜΜΕΤΟΧΩΝ
Posted At: 11 December 2020 11:10
Conversation: Ανακοίνωση Αγοράς Ιδίων Μετοχών
Posted To: DOLAnnouncements

Subject: Ανακοίνωση Αγοράς Ιδίων Μετοχών

Ανακοίνωση Αγοράς Ιδίων Μετοχών

[Ανακοίνωση Αγοράς Ιδίων Μετοχών](#)

From: FOURLIS A.E ΣΥΜΜΕΤΟΧΩΝ
Posted At: 11 December 2020 11:14
Conversation: ΙΚΕΑ Βουλγαρία: 10 χρόνια επιτυχημένης παρουσίας
Posted To: DOLAnnouncements

Subject: ΙΚΕΑ Βουλγαρία: 10 χρόνια επιτυχημένης παρουσίας

ΙΚΕΑ Βουλγαρία: 10 χρόνια επιτυχημένης παρουσίας

[ΙΚΕΑ Βουλγαρία: 10 χρόνια επιτυχημένης παρουσίας](#)

From: B&F A.B.E.E. ΕΝΔΥΜΑΤΩΝ
Posted At: 11 December 2020 11:59
Conversation: ΑΝΑΚΟΙΝΩΣΗ ΒΑΣΙΚΩΝ ΟΙΚΟΝΟΜΙΚΩΝ ΜΕΓΕΘΩΝ
ΕΝΝΕΑΜΗΝΟΥ
Posted To: DOLAnnouncements
Subject: ΑΝΑΚΟΙΝΩΣΗ ΒΑΣΙΚΩΝ ΟΙΚΟΝΟΜΙΚΩΝ ΜΕΓΕΘΩΝ
ΕΝΝΕΑΜΗΝΟΥ

ΔΕΙΤΕ ΤΗΝ ΑΝΑΚΟΙΝΩΣΗ

[ΑΝΑΚΟΙΝΩΣΗ ΒΑΣΙΚΩΝ ΟΙΚΟΝΟΜΙΚΩΝ ΜΕΓΕΘΩΝ ΕΝΝΕΑΜΗΝΟΥ](#)

From: MOTOP ΟΙΛ Α.Ε.
Posted At: 11 December 2020 12:00
Conversation: Συναλλαγές της OPTIMA BANK Α.Ε (ρυθμιζόμενη πληροφορία Ν.3556/2007)
Posted To: DOLAnnouncements
Subject: Συναλλαγές της OPTIMA BANK Α.Ε (ρυθμιζόμενη πληροφορία Ν.3556/2007)

Η ΜΟΤΟΡ ΟΙΛ (ΕΛΛΑΣ) ΔΙΥΛΙΣΤΗΡΙΑ ΚΟΡΙΝΘΟΥ Α.Ε., σύμφωνα με τους Ν. 3556/2007 και 3606/2007, ανακοινώνει ότι η Τράπεζα OPTIMA BANK Α.Ε. την ενημέρωσε ότι πραγματοποίησε τις εξής συναλλαγές:

Ημερομηνία	Συναλλαγή	Ποσότητα	Χρηματοπιστωτικό Μέσο	Αξία (σε ΕΥΡΩ)
10/12/2020	Πώληση	10.624	Μετοχές ΜΟΗ (ΚΟ)	125.159,25
10/12/2020	Αγορά	12.342	Μετοχές ΜΟΗ (ΚΟ)	145.935,31
10/12/2020	Αγορά	78	ΣΜΕ ΜΟΗ ΔΕΚ 2020	92.132,00
10/12/2020	Πώληση	39	ΣΜΕ ΜΟΗ ΔΕΚ 2020	46.006,00
10/12/2020	Αγορά	12	ΣΜΕ ΜΟΗ ΜΑΡ 2021	14.090,00
10/12/2020	Πώληση	149	ΣΜΕ ΜΟΗ ΜΑΡ 2021	177.683,00

Η Τράπεζα OPTIMA BANK Α.Ε. πραγματοποίησε τις ανωτέρω συναλλαγές λόγω της Ειδικής Διαπραγμάτευσης που έχει αναλάβει στην αγορά παραγώγων σε Συμβόλαια Μελλοντικής Εκπλήρωσης (ΣΜΕ) με υποκείμενο τίτλο την μετοχή της ΜΟΤΟΡ ΟΙΛ (ΕΛΛΑΣ) ΔΙΥΛΙΣΤΗΡΙΑ ΚΟΡΙΝΘΟΥ Α.Ε.

Η γνωστοποίηση εκ μέρους της Τράπεζας OPTIMA BANK Α.Ε. προς την Εταιρία και ακολούθως η ανακοίνωση της Εταιρίας προς τις αρχές της Κεφαλαιαγοράς, γίνεται επειδή ο κ. Πέτρος Τζαννετάκης είναι μη εκτελεστικό μέλος του Δ.Σ. της Τράπεζας OPTIMA BANK Α.Ε., ενώ κατέχει τη θέση του εκτελεστικού μέλους του Δ.Σ. της ΜΟΤΟΡ ΟΙΛ (ΕΛΛΑΣ) ΔΙΥΛΙΣΤΗΡΙΑ ΚΟΡΙΝΘΟΥ Α.Ε.

Ο κ. Πέτρος Τζαννετάκης είναι πρόσωπο υπόχρεο να γνωστοποιεί τις χρηματιστηριακές συναλλαγές του με αντικείμενο μετοχές εκδόσεως ΜΟΤΟΡ ΟΙΛ (ΕΛΛΑΣ) ΔΙΥΛΙΣΤΗΡΙΑ ΚΟΡΙΝΘΟΥ Α.Ε. (άρθρο 19 του Κανονισμού ΕΕ 596/2014).

Μαρούσι, 11 Δεκεμβρίου 2020

Το Διοικητικό Συμβούλιο

From: ΜΟΤΟΡ ΟΪΛ Α.Ε.
Posted At: 11 December 2020 12:02
Conversation: Ρυθμιζόμενη Πληροφορία: Αγορές Ιδίων Μετοχών (Απόφαση ΕΓΣ 17/6/2020)
Posted To: DOLAnnouncements
Subject: Ρυθμιζόμενη Πληροφορία: Αγορές Ιδίων Μετοχών (Απόφαση ΕΓΣ 17/6/2020)

Η ΜΟΤΟΡ ΟΙΛ (ΕΛΛΑΣ) ΔΙΥΛΙΣΤΗΡΙΑ ΚΟΡΙΝΘΟΥ Α.Ε. ανακοινώνει ότι στις 10 Δεκεμβρίου 2020 προέβη σε αγορά 5.000 μετοχών της Εταιρείας συνολικής αξίας Ευρώ 58.580,00 (μέση τιμή κτήσης: Ευρώ 11,716 ανά μετοχή).

Ο συνολικός αριθμός ιδίων μετοχών που κατέχει η Εταιρεία (συμπεριλαμβανομένων των μετοχών που αποκτήθηκαν κατά τη διάρκεια του προηγούμενου προγράμματος σύμφωνα με την απόφαση της ΕΓΣ 6 Ιουνίου 2018) ανέρχεται σε 219.727 που αντιστοιχεί σε ποσοστό 0,20% του μετοχικού της κεφαλαίου. Η μέση τιμή κτήσης των ιδίων μετοχών ανέρχεται σε Ευρώ 10,91 ανά μετοχή. Οι αγορές των ιδίων μετοχών της Εταιρείας πραγματοποιούνται μέσω του Μέλους του Χρηματιστηρίου Αθηνών ΠΕΙΡΑΙΩΣ ΑΕΠΕΥ.

Μαρούσι, 11 Δεκεμβρίου 2020

Το Διοικητικό Συμβούλιο

From: INTPAKOM ΚΑΤΑΣΚΕΥΕΣ Α.Ε.
Posted At: 11 December 2020 12:19
Conversation: ΑΝΑΚΟΙΝΩΣΗ ΓΙΑ ΕΙΣΑΓΩΓΗ ΜΕΤΟΧΩΝ ΑΠΟ ΑΥΞΗΣΗ ΜΕΤΟΧΙΚΟΥ ΚΕΦΑΛΑΙΟΥ ΜΕΤΑ ΑΠΟ ΑΣΚΗΣΗ ΔΙΚΑΙΩΜΑΤΟΣ ΠΡΟΑΙΡΕΣΗΣ ΑΓΟΡΑΣ ΜΕΤΟΧΩΝ (STOCK OPTION PLAN)
Posted To: DOLAnnouncements
Subject: ΑΝΑΚΟΙΝΩΣΗ ΓΙΑ ΕΙΣΑΓΩΓΗ ΜΕΤΟΧΩΝ ΑΠΟ ΑΥΞΗΣΗ ΜΕΤΟΧΙΚΟΥ ΚΕΦΑΛΑΙΟΥ ΜΕΤΑ ΑΠΟ ΑΣΚΗΣΗ ΔΙΚΑΙΩΜΑΤΟΣ ΠΡΟΑΙΡΕΣΗΣ ΑΓΟΡΑΣ ΜΕΤΟΧΩΝ (STOCK OPTION PLAN)

Η INTPAKOM ΚΑΤΑΣΚΕΥΕΣ ΑΝΩΝΥΜΗ ΕΤΑΙΡΕΙΑ ΤΕΧΝΙΚΩΝ ΕΡΓΩΝ ΚΑΙ ΜΕΤΑΛΛΙΚΩΝ ΚΑΤΑΣΚΕΥΩΝ (εφεξής η Εταιρεία) ανακοινώνει ότι από την Τρίτη 15.12.2020, θα αρχίσει η διαπραγμάτευση στο Χρηματιστήριο Αθηνών των 1.523.857 νέων κοινών ονομαστικών μετοχών της Εταιρίας, ονομαστικής αξίας 0,30 ευρώ εκάστης, που προέκυψαν που προέκυψαν από την πρόσφατη αύξηση του μετοχικού της κεφαλαίου κατά 457.157,10 Ευρώ, λόγω άσκησης δικαιωμάτων προαίρεσης αγοράς μετοχών (stock option plan) από τα μέλη του Δ.Σ. και τα στελέχη της Εταιρίας τα οποία ανέρχονται συνολικά σε πέντε (5) άτομα, σε τιμή διάθεσης μετοχής 0,30 ευρώ σύμφωνα με την απόφαση της Έκτακτης Γενικής Συνέλευσης των μετόχων της 20.3.2020 και του Διοικητικού Συμβουλίου της 15.4.2020.

Η ανωτέρω αύξηση, που δεν αποτελεί άμεση τροποποίηση του καταστατικού, πιστοποιήθηκε από το Δ.Σ. της Εταιρίας την 30.11.2020, σε εφαρμογή των αποφάσεων της ως άνω Έκτακτης Γενικής Συνέλευσης και καταχωρήθηκε στο Μ.Α.Ε. με την υπ' αριθμ. 2409104/07-12-2020 σχετική ανακοίνωση.

Η Επιτροπή Εταιρικών Πράξεων της Ε.Χ.Α.Ε. κατά τη συνεδρίασή της στις 10.12.2020 ενέκρινε την εισαγωγή προς διαπραγμάτευση των 1.523.857 νέων μετοχών της Εταιρίας. Με απόφαση της Εταιρίας ορίζεται ότι οι ανωτέρω νέες μετοχές θα είναι διαπραγματεύσιμες στο Χ.Α. την 3^η εργάσιμη ημέρα από την έγκριση της Επιτροπής Εταιρικών Πράξεων της ΕΧΑΕ ήτοι την Τρίτη 15.12.2020. Από την ίδια ημερομηνία, η τιμή εκκίνησης των μετοχών της εταιρίας στο Χ.Α., θα διαμορφωθεί σύμφωνα με τον Κανονισμό του Χ.Α. και την υπ' αριθ. 26 απόφαση του Δ.Σ. του Χ.Α. όπως ισχύει και οι νέες μετοχές θα έχουν πιστωθεί στις μερίδες και τους λογαριασμού αξιών των δικαιούχων μετόχων στο Σύστημα Αύλων Τίτλων (Σ.Α.Τ.).

Για περισσότερες πληροφορίες οι κ.κ. Μέτοχοι μπορούν να απευθύνονται κατά τις εργάσιμες ημέρες και ώρες στο Τμήμα Πληροφόρησης Επενδυτών στα γραφεία της Εταιρίας, στο 19ο χλμ Λεωφ. Μαρκοπούλου Τ.Κ. 19002 (κα Ιωάννα Παπαβασιλείου, τηλ. 210 6674646).

From: ΕΥΡΩΠΑΪΚΗ ΠΙΣΤΗ Α.Ε.Γ.Α.
Posted At: 11 December 2020 12:47
Conversation: ΑΓΟΡΑ ΙΔΙΩΝ ΜΕΤΟΧΩΝ
Posted To: DOLAnnouncements

Subject: ΑΓΟΡΑ ΙΔΙΩΝ ΜΕΤΟΧΩΝ

Η Εταιρία Ευρωπαϊκή Πίστη ΑΕΓΑ (η Εταιρία), ανακοινώνει στο επενδυτικό κοινό, ότι στο πλαίσιο του Προγράμματος Επαναγοράς Ιδίων Μετοχών, στις 10/12/2020, αγόρασε 3.621 ίδιες μετοχές με μέση τιμή κτήσης 4,601 ευρώ ανά μετοχή, συνολικής αξίας 16.659,29 ευρώ, σύμφωνα με το άρθρο 49 του Ν. 4548/2018 και τις αποφάσεις των αρμοδίων οργάνων της Εταιρίας.

Μετά και την προαναφερόμενη αγορά, η Εταιρία κατέχει πλέον 767.549 ίδιες μετοχές, ποσοστό 2,7907% του συνόλου των μετοχών της Εταιρίας.

Η ανακοίνωση εκδίδεται σύμφωνα με τον Κανονισμό (ΕΕ) αριθ. 596/2014 του Ευρωπαϊκού Κοινοβουλίου και του Συμβουλίου της 16ης Απριλίου 2014 και τον κατ' εξουσιοδότηση Κανονισμό (ΕΕ) 2016/1052 της Επιτροπής της 8ης Μαρτίου 2016.

From: ΕΛ. Δ. ΜΟΥΖΑΚΗΣ Α.Ε.Β.Ε.Μ. & Ε.
Posted At: 11 December 2020 12:49
Conversation: ΑΝΑΚΟΙΝΩΣΗ ΠΕΡΙ ΟΙΚΟΝΟΜΙΚΩΝ ΑΠΟΤΕΛΕΣΜΑΤΩΝ Γ
ΤΡΙΜΗΝΟΥ 2020
Posted To: DOLAnnouncements
Subject: ΑΝΑΚΟΙΝΩΣΗ ΠΕΡΙ ΟΙΚΟΝΟΜΙΚΩΝ ΑΠΟΤΕΛΕΣΜΑΤΩΝ Γ
ΤΡΙΜΗΝΟΥ 2020

**ΕΛ. Δ. ΜΟΥΖΑΚΗΣ ΑΝΩΝΥΜΗ ΕΤΑΙΡΕΙΑ ΒΙΟΜΗΧΑΝΙΑΣ ΕΜΠΟΡΙΟΥ ΜΕΛΕΤΩΝ ΚΑΙ
ΕΠΕΝΔΥΣΕΩΝ ΟΜΙΛΟΣ ΕΠΙΧΕΙΡΗΣΕΩΝ**

Δελτίο Τύπου 11/12/2020

Επιδόσεις και Αποτελέσματα εννεάμηνου 2020

Σε συνέχεια της με αριθμό πρωτοκόλλου 2503/18.11.2020 επιστολής της Επιτροπής Κεφαλαιαγοράς που εστάλη προς τις εισηγμένες εταιρίες στην οργανωμένη αγορά του Χρηματιστηρίου Αθηνών και στα πλαίσια της ενημέρωσης του επενδυτικού κοινού σε συνδυασμό με την εν εξελίξει πανδημία του Covid-19, η Ανώνυμη Εταιρεία με την επωνυμία «**ΕΛ. Δ. ΜΟΥΖΑΚΗΣ ΑΝΩΝΥΜΗ ΕΤΑΙΡΕΙΑ ΒΙΟΜΗΧΑΝΙΑΣ ΕΜΠΟΡΙΟΥ ΜΕΛΕΤΩΝ ΚΑΙ ΕΠΕΝΔΥΣΕΩΝ**» παρουσιάζει τα ακόλουθα αναφορικά με τη διαμόρφωση των θεμελιωδών οικονομικών μεγεθών αυτής κατά το γ' τρίμηνο της τρέχουσας χρήσεως 2020 και τις εν γένει εξελίξεις στην δραστηριότητά της.

Ειδικότερα τα αποτελέσματα του Ομίλου και της Εταιρείας για το εννεάμηνο του 2020, συγκρινόμενα παράλληλα και με την αντίστοιχη περίοδο της προηγούμενης χρήσης 2019 έχουν συνοπτικά ως ακολούθως :

α) Ο ενοποιημένος κύκλος εργασιών ανήλθε σε 2.961.681,91 ευρώ, έναντι 3.543.729,10 ευρώ παρουσιάζοντας ποσοστιαία μείωση κατά -16,42% και ο εταιρικός σε 2.961.681,91 ευρώ, έναντι 3.543.729,10 ευρώ παρουσιάζοντας ποσοστιαία μείωση κατά -16,42%

β) Τα κέρδη προ φόρων, χρηματοδοτικών και επενδυτικών αποτελεσμάτων (EBIT) ανήλθαν σε επίπεδο Ομίλου σε 902.115,14 ευρώ, έναντι 311.125,12 ευρώ, αυξημένα κατά 590.990,02 ευρώ ήτοι 189,95% και σε εταιρικό επίπεδο σε 740.900,00 ευρώ, έναντι 163.202,71 ευρώ, αυξημένα κατά 577.697,29 ευρώ ήτοι 353,98% .

γ) Τα κέρδη προ φόρων, χρηματοδοτικών, επενδυτικών αποτελεσμάτων και αποσβέσεων (EBITDA) ανήλθαν σε επίπεδο Ομίλου σε 1.062.138,89 ευρώ, έναντι 473.442,56 ευρώ, αυξημένα κατά 588.696,33 ευρώ ήτοι 124,34% και σε εταιρικό επίπεδο σε 900.596,81 ευρώ, έναντι 325.388,85 ευρώ, αυξημένα κατά 575.207,96 ευρώ ήτοι 176,78%.

δ) Τα κέρδη προ φόρων (EBT) ανήλθαν για τον Όμιλο σε 872.964,55 ευρώ, έναντι 270.217,37 ευρώ, αυξημένα κατά 602.747,18 ευρώ ήτοι 223,06% και για την Εταιρεία σε 711.783,56 ευρώ, έναντι 122.361,35 ευρώ, αυξημένα κατά 589.422,21 ευρώ ήτοι 481,71%.

Όλα τα ανωτέρω, καθώς και τα λοιπά μεγέθη της χρηματοοικονομικής θέσης που έλαβαν χώρα κατά το γ' τρίμηνο της χρήσης 2020 απεικονίζονται στους ακόλουθους πίνακες :

ΚΑΤΑΣΤΑΣΗ ΑΠΟΤΕΛΕΣΜΑΤΩΝ

	ΟΜΙΛΟΣ			
	1.1- 30.9.2020	1.1- 30.9.2019	1.7- 30.9.2020	1.7- 30.9.2019
ΚΥΚΛΟΣ ΕΡΓΑΣΙΩΝ	2.961.681,9	3.543.729,1	1.022.683,5	
	1	0	9	961.129,53
ΚΕΡΔΗ ΠΡΟ ΦΟΡΩΝ ΚΑΙ ΤΟΚΩΝ (ΕΒΙΤ)	902.115,14	311.125,12	44.146,01	621.539,90
				-
ΚΕΡΔΗ ΠΡΟ ΦΟΡΩΝ (ΕΒΤ)	872.964,55	270.217,37	26.306,46	633.356,63
				-
ΚΕΡΔΗ ΠΡΟ ΦΟΡΩΝ ΤΟΚΩΝ ΚΑΙ ΣΥΝΟΛΙΚΩΝ ΑΠΟΣΒΕΣΕΩΝ (ΕΒΙΤ ΔΑ)	1.062.138,8	9	473.442,56	98.214,52
				567.477,85

ΕΤΑΙΡΕΙΑ

	1.1- 30.9.2020	1.1- 30.9.2019	1.7- 30.9.2020	1.7- 30.9.2019
	ΚΥΚΛΟΣ ΕΡΓΑΣΙΩΝ	2.961.681,9	3.543.729,1	1.022.683,5
	1	0	9	961.129,33
ΚΕΡΔΗ ΠΡΟ ΦΟΡΩΝ ΚΑΙ ΤΟΚΩΝ (ΕΒΙΤ)	740.900,00	163.202,71	-13.296,73	666.529,37
				-
ΚΕΡΔΗ ΠΡΟ ΦΟΡΩΝ (ΕΒΤ)	711.783,56	122.361,35	-31.122,63	978.330,40
				-
ΚΕΡΔΗ ΠΡΟ ΦΟΡΩΝ ΤΟΚΩΝ ΚΑΙ ΣΥΝΟΛΙΚΩΝ ΑΠΟΣΒΕΣΕΩΝ (ΕΒΙΤ ΔΑ)	900.596,81	325.388,85	40.737,49	616.082,81
				-

ΚΑΤΑΣΤΑΣΗ ΧΡΗΜΑΤΟΟΙΚΟΝΟΜΙΚΗΣ ΘΕΣΗΣ

Η Διοίκηση του Ομίλου με υψηλό αίσθημα ευθύνης απέναντι στους εργαζομένους, τους πελάτες, τους προμηθευτές, τους συνεργάτες και τους επενδυτές, παρακολουθεί στενά όλες τις εξελίξεις που σχετίζονται με την πρωτοφανή υγειονομική κρίση και έχει θέσει από την πρώτη στιγμή σε εφαρμογή σχέδιο διασφάλισης της υγείας του προσωπικού, σύμφωνα με τις κατευθυντήριες γραμμές και συστάσεις του Παγκόσμιου Οργανισμού Υγείας (Π.Ο.Υ.), του Εθνικού Οργανισμού Δημόσιας Υγείας (Ε.Ο.Δ.Υ.) και της Γενικής Γραμματείας Πολιτικής Προστασίας (Γ.Γ.Π.Π.).

Επιπρόσθετα μελετά σε συστηματική βάση όλους τους πιθανούς παράγοντες κινδύνου, οι οποίοι ενδέχεται να επηρεάσουν τη χρηματοοικονομική θέση, τις δραστηριότητες και τα αποτελέσματα του Ομίλου και έχει λάβει όλα τα ενδεδειγμένα μέτρα για την εξασφάλιση της ακώλυτης λειτουργίας και απρόσκοπτης επιχειρησιακής συνέχειας του Ομίλου.

Με βάση τα δεδομένα που ισχύουν κατά το χρόνο σύνταξης της παρούσας και στο βαθμό που είναι δυνατό να προβλεφθεί, η Διοίκηση του Ομίλου εκτιμά ότι δεν υφίσταται μέχρι την λήξη της τρέχουσας χρήσης οιαδήποτε ουσιώδης αβεβαιότητα ως προς την συνέχιση της δραστηριότητας, την παραγωγική λειτουργία, τις πωλήσεις και την εφοδιαστική αλυσίδα τόσο της μητρικής Εταιρείας όσο και των λοιπών οντοτήτων που ανήκουν στον Όμιλο, καθώς όπως αποτυπώνεται και από τους ως άνω πίνακες δεν έχουν πληγεί ούτε τα θεμελιώδη οικονομικά μεγέθη, ούτε η εν γένει χρηματοοικονομική κατάσταση του Ομίλου.

Παρόλα αυτά, δεδομένου ότι βρίσκεται σε πλήρη εξέλιξη το δεύτερο και σφοδρότερο κύμα της πανδημίας, η Διοίκηση του Ομίλου τηρεί επιφυλακτική στάση αναφορικά με τις μελλοντικές επιπτώσεις στις προοπτικές του Ομίλου και της Εταιρείας, ενώ λόγω του έντονου βαθμού αβεβαιότητας ως προς την διάρκεια της πανδημικής κρίσης και τις επιπτώσεις αυτής τόσο στην ελληνική οικονομία όσο και στις οικονομίες των λοιπών χωρών στις οποίες δραστηριοποιείται ο Όμιλος και

η Εταιρεία δε δύναται να αποκλεισθεί το ενδεχόμενο οι συνολικές επιδόσεις και η πορεία του Ομίλου και της Εταιρείας να επηρεαστούν στο μέλλον.

[ΜΖΚ - ΔΕΛΤΙΟ ΤΥΠΟΥ ΣΧΕΤΙΚΑ ΜΕ ΑΠΟΤΕΛΕΣΜΑΤΑ 9ΜΗΝΟΥ 2020](#)

From: AKRITAS A.E.
Posted At: 11 December 2020 12:52
Conversation: Θεμελιώδη Οικονομικά Μεγέθη ' Γ Τριμήνου 2020
Posted To: DOLAnnouncements
Subject: Θεμελιώδη Οικονομικά Μεγέθη ' Γ Τριμήνου 2020

Ανακοίνωση

Η AKRITAS A.E. ανταποκρινόμενη σε κλήση της Επιτροπής Κεφαλαιαγοράς, η οποία απευθύνθηκε σε όλες τις εισηγμένες με κινητές αξίες εταιρείες, για την έγκυρη και έγκαιρη ενημέρωση του επενδυτικού κοινού, δημοσιοποιεί τα θεμελιώδη οικονομικά μεγέθη για την Εννεάμηνη οικονομική περίοδο του 2020, όπως επίσης και επιμέρους πληροφορίες για τις επιπτώσεις της εξάπλωσης της πανδημίας του COVID-19 στη λειτουργία της εταιρείας.

Ο κύκλος εργασιών της περιόδου 01/01/2020 μέχρι 30/09/2020 σωρευτικά παρουσίασε μείωση 21,6%, διαμορφούμενος σε 16.820.637 € από 21.443.637 την αντίστοιχη περσινή περίοδο. Η σταδιακή βελτίωση σε σχέση με την πορεία των πωλήσεων του 1^{ου} εξαμήνου οφείλεται στο ότι κατά την περίοδο του Γ' Τριμήνου του 2020 η μείωση είναι αρκετά περιορισμένη στο ύψος του 3,8%, ενώ αξίζει να σημειωθεί ότι η πτώση των πωλήσεων εξωτερικού λόγω των επιπτώσεων των κατά τόπους lock downs υπήρξε σημαντικά μεγαλύτερη. Πιο συγκεκριμένα, η Ελληνική αγορά εμφανίζει μείωση της τάξης του 15,1% για το 9μήνο, ενώ το Γ' τρίμηνο αυξάνεται κατά 2,9% σε σχέση με τις αντίστοιχες περσινές περιόδους.

Παρά τις αντίξοες και πρωτοφανείς συνθήκες που διαμορφώθηκαν κατά την περίοδο του Lockdown και τη μείωση του κύκλου εργασιών, η εταιρία εστιάζοντας στην διαφοροποίηση του μείγματος πωλήσεων με αύξηση της συμμετοχής προϊόντων αυξημένης προστιθέμενης αξίας, σε συνδυασμό με τη συνεχή βελτίωση του κόστους παραγωγής αλλά και την έγκαιρη αξιοποίηση των μέτρων στήριξης της Ελληνικής κυβέρνησης, πέτυχε για το 9μηνο σημαντική αύξηση του μικτού κέρδους από 301.654 € το 2019 σε 1.143.993 € το 2020. Ως αποτέλεσμα, τα αποτελέσματα τα Κέρδη προ Φόρων, Τόκων και χρηματοδοτικών και επενδυτικών αποτελεσμάτων και συνολικών επενδύσεων (EBITDA), ανήλθαν σε 448.741 € για την ίδια περίοδο του 2020, έναντι ζημίας 663.022 € πέρσι.

χιλ. ΕΥΡΩ	01/01- 30/09/2019	01/01- 30/09/2020	01/07- 30/09/2019	01/07- 30/09/2020
Κύκλος Εργασιών	21.443,637	16.820,637	6.677,157	6.422,453
Μικτό Κέρδος	301,654	1.143,993	194,083	488,290

Κέρδη προ φόρων (EBT)	-4.613,282	-2.727,071	-1.410,196	-871,011
Κέρδη προ φόρων και τόκων (EBIT)	-2.497,082	-1.522,925	-716.703	-465,727
Κέρδη προ φόρων, τόκων και συνολικών αποσβέσεων (EBITDA)	-663,022	448,741	-110,516	181,604

Ο συνολικός δανεισμός της AKRITAS δεν εμφάνισε αξιοσημείωτη μεταβολή σε σχέση με την Εξαμηνιαία Περίοδο του 2020. Το μέσο κόστος δανεισμού κυμάνθηκε όπως και τις προηγούμενες περιόδους σε 3,38% ενώ η αποκλιμάκωση που επήλθε κατά την προηγούμενη χρήση με την ολοκλήρωση της συμφωνίας με τις πιστώτριες τράπεζες για την αναδιάρθρωσης του δανεισμού συνέβαλε καθοριστικά για την παρούσα σταθερότητα.

Η Διοίκηση της εταιρίας παρακολουθεί συστηματικά τις εξελίξεις και επεξεργάζεται συνεχώς διάφορα εναλλακτικά σενάρια, ώστε να είναι έτοιμη να ανταποκριθεί στις προκλήσεις που υφίστανται, ενώ παράλληλα διατηρεί ως ύψιστη προτεραιότητα την προστασία του ανθρώπινου δυναμικού της λαμβάνοντας όλα τα απαραίτητα μέτρα σύμφωνα με τις οδηγίες των αρμόδιων Αρχών.

Ωστόσο, η πανδημία συνεχίζει να επηρεάζει το σύνολο των λειτουργικών δραστηριοτήτων της εταιρίας, σε όλο το εύρος της εφοδιαστικής της αλυσίδας. Οι μέχρι τώρα εξελίξεις στο βαθμό που είναι δυνατό κάτι να προβλεφθεί, δείχνουν ότι δεν αναμένονται ιδιαίτερα προβλήματα στην προμήθεια α' υλών από το εξωτερικό, ενώ ο κύκλος εργασιών για το σύνολο της χρήσης δεν αναμένεται να διαφοροποιηθεί σημαντικά από τα επίπεδα της προηγούμενης εκτίμησης, ενώ και η τάση βελτίωσης της λειτουργικής κερδοφορίας δεν θα επηρεαστεί.

Αναμφίβολα όμως, οι παράγοντες που υφίστανται και σχετίζονται με την πανδημική εξάπλωση του κορωνοϊού (COVID-19) και την επίδραση αυτού στην εθνική και παγκόσμια οικονομία, δεν δύναται να ελεγχθούν αποκλειστικά από τη Διοίκηση του εταιρίας. Δεδομένου μάλιστα ότι βρίσκεται σε πλήρη εξέλιξη το δεύτερο και σφοδρότερο κύμα της πανδημίας, η Διοίκηση διατηρεί επιφυλακτική στάση αναφορικά με τις επιπτώσεις που δύναται να επηρεάσουν την πορεία της στο μέλλον.

From: FOURLIS A.Ε ΣΥΜΜΕΤΟΧΩΝ

Posted At: 11 December 2020 13:25

Conversation: Διευκρίνιση επί του Δεύτερου Θέματος της Ημερήσιας Διάταξης της Έκτακτης Γενικής Συνέλευσης της 21ης Δεκεμβρίου 2020

Posted To: DOLAnnouncements

Subject: Διευκρίνιση επί του Δεύτερου Θέματος της Ημερήσιας Διάταξης της Έκτακτης Γενικής Συνέλευσης της 21ης Δεκεμβρίου 2020

Διευκρίνιση επί του Δεύτερου Θέματος της Ημερήσιας Διάταξης της Έκτακτης Γενικής Συνέλευσης της 21ης Δεκεμβρίου 2020

[Διευκρίνιση επί του Δεύτερου Θέματος της Ημερήσιας Διάταξης της Έκτακτης Γενικής Συνέλευσης της 21ης Δεκεμβρίου 2020](#)

From: B&F A.B.E.E. ΕΝΔΥΜΑΤΩΝ
Posted At: 11 December 2020 13:40
Conversation: ΑΝΑΚΟΙΝΩΣΗ ΑΚΥΡΩΣΗΣ ΙΔΙΩΝ ΟΜΟΛΟΓΙΩΝ
Posted To: DOLAnnouncements
Subject: ΑΝΑΚΟΙΝΩΣΗ ΑΚΥΡΩΣΗΣ ΙΔΙΩΝ ΟΜΟΛΟΓΙΩΝ

B & F A.B.E.E. ΕΝΔΥΜΑΤΩΝ

Ανακοίνωση Ακύρωσης Ιδίων Ομολογιών

Η Εταιρεία «B&F A.B.E.E. Ενδυμάτων» γνωστοποιεί προς τους κ.κ. ομολογιούχους τα εξής:

Η Έκτακτη Γενική Συνέλευση των μετόχων της Εταιρείας στις 11/01/2018 έλαβε απόφαση για έκδοση Κοινού Ομολογιακού Δανείου διαπραγματεύσιμου στο Χ.Α. με δημόσια προσφορά, διάρκειας 5 ετών. Το ύψος του δανείου ανέρχεται σε € 25.000.000 και διαιρείται σε 25.000 ανώνυμες ομολογίες ονομαστικής αξίας €1.000 εκάστη, οι οποίες εισήχθησαν προς διαπραγμάτευση στο Χ.Α. στις 27/06/2018 με σταθερό επιτόκιο 4,95%.

Το Διοικητικό Συμβούλιο της Εταιρείας, κατόπιν της έκδοσης του Κοινού Ομολογιακού Δανείου στις 26/06/2018, στις από 29/10/2019 και 24/06/2020 συνεδριάσεις του, αποφάσισε ότι με σκοπό την απομείωση του δανεισμού της Εταιρείας κρίνεται απαραίτητο να αγορασθεί μέρος του δανείου, οι ομολογίες του οποίου στη συνέχεια σύμφωνα με το νόμο πρόκειται να ακυρωθούν.

Κατά τη διάρκεια του προγράμματος η Εταιρεία έχει προβεί μέσω του Μέλους του Χρηματιστηρίου Αθηνών ΠΕΙΡΑΙΩΣ ΑΕΠΕΥ στην αγορά συνολικά 4.471 ιδίων ομολογιών οι οποίες αντιστοιχούν στο 9,67% του συνόλου των ομολογιών. Από τον

συνολικό ως άνω αριθμό των ομολογιών έχουν ήδη ακυρωθεί με αποφάσεις του Διοικητικού Συμβουλίου στις 18/11/2019 και στις 3/06/2020 οι 2.273 ομολογίες που αντιστοιχούν σε ποσοστό 9,09% του συνόλου των ομολογιών και εν συνεχεία το Διοικητικό Συμβούλιο της Εταιρείας στην από 19/11/2020 συνεδρίασή του αποφάσισε την ακύρωση των υπόλοιπων 2.198 ιδίων ομολογιών τις οποίες απέκτησε από τις 20/08/2020 έως και τις 18/11/2020.

Διευκρινίζεται ότι από το συνολικό ποσό των 3.994.817,33€ που διατέθηκε για την απόκτηση των 4.471 ομολογιών, ποσό ύψους 2.400.000,00€ δαπανήθηκε κατά το διάστημα από 1/1/2020 μέχρι 18/11/2020 ως προεκπλήρωση της υποχρέωσης της εταιρείας να διαθέτει 1.200.000€ για το έτος 2020 και 1.200.000€ για το έτος 2021 με σκοπό την απομείωση του ύψους του ομολογιακού δανείου μέσω της απόκτησης και της εν συνεχεία διαγραφής ιδίων ομολογιών που προβλέπεται στην από 27/12/2019 Επαναληπτική Συνέλευση των ομολογιούχων δανειστών.

Η Επιτροπή Εταιρικών Πράξεων του Χρηματιστηρίου Αθηνών στη Συνεδρίαση της 10/12/2020, ενημερώθηκε για την εν λόγω ακύρωση διαπραγματεύσιμων στο Χ.Α. ομολογιών της Εταιρείας.

Κατόπιν των ανωτέρω και σε συνέχεια της σχετικής ενημέρωσης προς το Χρηματιστήριο Αθηνών, από τις 15/12/2020 παύει η διαπραγμάτευση στο Χ.Α. των 2.198 ομολογιών της Εταιρείας, οι οποίες ακυρώνονται. Μετά την ακύρωση, το σύνολο των διαπραγματεύσιμων ομολογιών στο Χ.Α. θα ανέρχεται σε 20.529 ομολογίες.

Για περισσότερες πληροφορίες, οι κ.κ. ομολογιούχοι δανειστές της Εταιρείας μπορούν να απευθύνονται στην Υπηρεσία Εταιρικών Ανακοινώσεων και Εξυπηρέτησης Ομολόγων (τηλ. 210-2509000, κος Νικόλαος Καπίρης).

Ν. Φιλαδέλφεια, 11/12/2020

ΑΝΑΚΟΙΝΩΣΗ ΑΚΥΡΩΣΗΣ ΙΔΙΩΝ ΟΜΟΛΟΓΙΩΝ

From: PROFILE A.E.B.E.
Posted At: 11 December 2020 13:45
Conversation: ΓΝΩΣΤΟΠΟΙΗΣΗ ΑΓΟΡΑΣ ΙΔΙΩΝ ΜΕΤΟΧΩΝ
Posted To: DOLAnnouncements

Subject: ΓΝΩΣΤΟΠΟΙΗΣΗ ΑΓΟΡΑΣ ΙΔΙΩΝ ΜΕΤΟΧΩΝ

Η Διοίκηση της Ανώνυμης Εταιρείας με την επωνυμία «PROFILE ΑΝΩΝΥΜΟΣ ΕΜΠΟΡΙΚΗ ΚΑΙ ΒΙΟΜΗΧΑΝΙΚΗ ΕΤΑΙΡΕΙΑ ΠΛΗΡΟΦΟΡΙΚΗΣ» και το διακριτικό τίτλο «PROFILE SYSTEMS & SOFTWARE A.E.» (εφεξής «Εταιρεία»), κατ' εφαρμογή της κείμενης νομοθεσίας και ειδικότερα του άρθρου 49 του ν. 4548/2018 , του Κανονισμού (ΕΕ) 596/2014 του Ευρωπαϊκού Κοινοβουλίου και του Συμβουλίου της 16^{ης} Απριλίου 2014 και του κατ' εξουσιοδότηση Κανονισμού (ΕΕ) 1052/2016 της Ευρωπαϊκής Επιτροπής και στο πλαίσιο της ορθής, έγκυρης και έγκαιρης ενημέρωσης του επενδυτικού κοινού, γνωστοποιεί ότι την 8^η Δεκεμβρίου 2020 η Εταιρεία προέβη στην αγορά 2.000 ιδίων μετοχών με μέση τιμή κτήσης 4,1560 Ευρώ ανά μετοχή και συνολική αξία συναλλαγής 8.312,00 Ευρώ και την 10^η Δεκεμβρίου 2020 η Εταιρεία προέβη στην αγορά 1.000 ιδίων μετοχών με μέση τιμή κτήσης 4,2200 Ευρώ ανά μετοχή και συνολική αξία συναλλαγής 4.220,00 Ευρώ, σε εκτέλεση της από 07.05.2020 απόφασης της Τακτικής Γενικής Συνέλευσης των μετόχων της Εταιρείας και της από 02.06.2020 σχετικής αποφάσεως του Διοικητικού Συμβουλίου αυτής, καθώς και με την από 16.11.2020 απόφαση του Διοικητικού Συμβουλίου, δυνάμει της οποίας αποφασίσθηκε εκ νέου η επανέναρξη εφαρμογής του προγράμματος αγοράς ιδίων μετοχών.

From: ΔΕΛΤΑ ΤΕΧΝΙΚΗ Α.Κ.Β.Ε.Τ.Ε.
Posted At: 11 December 2020 14:20
Conversation: 1. Έκτη Περίοδος Εκτοκισμού Κοινού Ομολογιακού Δανείου 2. Πληρωμή 1ης Δόσης και Προπληρωμή Μέρους Ονομαστικής Αξίας Ομολογιών Κοινού Ομολογιακού Δανείου
Posted To: DOLAnnouncements
Subject: 1. Έκτη Περίοδος Εκτοκισμού Κοινού Ομολογιακού Δανείου 2. Πληρωμή 1ης Δόσης και Προπληρωμή Μέρους Ονομαστικής Αξίας Ομολογιών Κοινού Ομολογιακού Δανείου

Αθήνα, 11/12/2020

Ανακοινώσεις

1. Έκτη Περίοδος Εκτοκισμού Κοινού Ομολογιακού Δανείου

2. Πληρωμή 1ης Δόσης και Προπληρωμή Μέρους Ονομαστικής Αξίας Ομολογιών Κοινού Ομολογιακού Δανείου

1. Έκτη Περίοδος Εκτοκισμού Κοινού Ομολογιακού Δανείου

Η «ΔΕΛΤΑ ΤΕΧΝΙΚΗ Α.Ε.» ανακοινώνει ότι, σύμφωνα με τους όρους του από 22 Δεκεμβρίου 2017 Κοινού Ομολογιακού Δανείου (εφεξής «το ΚΟΔ»), όπως αυτοί αποφασίστηκαν από το Διοικητικό Συμβούλιο της «ΔΕΛΤΑ ΤΕΧΝΙΚΗ ΑΝΩΝΥΜΗ ΚΑΤΑΣΚΕΥΑΣΤΙΚΗ ΒΙΟΜΗΧΑΝΙΚΗ ΕΜΠΟΡΙΚΗ ΤΟΥΡΙΣΤΙΚΗ ΕΤΑΙΡΕΙΑ» (εφεξής «η Εκδότρια»), η ημέρα προσδιορισμού των δικαιούχων τόκου (Record Date) του ΚΟΔ για την 6^η Περίοδο Εκτοκισμού από 22.06.2020 έως 22.12.2020 είναι η Δευτέρα 21^η Δεκεμβρίου 2020.

Δικαιούχοι της εταιρικής πράξης (εν προκειμένω του τοκομεριδίου) είναι οι επενδυτές που είναι εγγεγραμμένοι στα αρχεία του Σ.Α.Τ. τη σχετική ημέρα (Record Date) δηλαδή την Δευτέρα 21^η Δεκεμβρίου 2020.

Η ημερομηνία κατά την οποία οι ομολογίες θα διαπραγματεύονται χωρίς το 6^ο τοκομερίδιο (Ex coupon date) είναι η Παρασκευή 18 Δεκεμβρίου 2020.

Το ποσό των τόκων για την ως άνω Περίοδο Εκτοκισμού που αντιστοιχεί σε 6.500 ομολογίες και οι οποίες τελούν σήμερα υπό διαπραγμάτευση στην Εναλλακτική αγορά του Χρηματιστηρίου Αθηνών, ανέρχεται στο ποσό των € 181.729,17, ήτοι ποσό € 27,95833384 ανά ομολογία. Το ποσό των τόκων έχει υπολογισθεί με

επιτόκιο 5,50% ετησίως (προ φόρων), με βάση έτος 360 ημερών και τον πράγματι διαδραμόντα χρόνο (act/360).

Η καταβολή των οφειλόμενων τόκων προς τους δικαιούχους των ομολογιών θα πραγματοποιηθεί μέσω της «ΕΛΛΗΝΙΚΟ ΚΕΝΤΡΙΚΟ ΑΠΟΘΕΤΗΡΙΟ ΤΙΤΛΩΝ Α.Ε. (ATHEXCSD) την Τρίτη 22^η Δεκεμβρίου 2020 ως ακολούθως :

1. Μέσω των Χειριστών των δικαιούχων στο Σ.Α.Τ. (Τράπεζες, και Χρηματοπιστηριακές εταιρείες), για τους Ομολογιούχους οι οποίοι έχουν εξουσιοδοτήσει τους Χειριστές τους για την είσπραξη, σύμφωνα με το άρθρο 39 του Κανονισμού Λειτουργίας του Σ.Α.Τ.

2. Ειδικά στις περιπτώσεις πληρωμής τοκομεριδίων σε κληρονόμους θανόντων δικαιούχων των οποίων οι τίτλοι τηρούνται στον Ειδικό Λογαριασμό της Μεριδας τους στο Σ.Α.Τ., υπό το χειρισμό της ATHEXCSD σύμφωνα με το Άρθρο 15 του Κανονισμού Λειτουργίας Σ.Α.Τ., η καταβολή των οφειλόμενων τόκων στους νόμιμους κληρονόμους θα πραγματοποιείται α) μέσω της ATHEXCSD εντός ενός (1) έτους από την ημερομηνία πληρωμής τοκομεριδίου, και β) μέσω χρηματικής παρακαταθήκης στο Ταμείο Παρακαταθηκών και Δανείων (ΤΠΔ) μετά την παρέλευση ενός (1) έτους.»

2. Πληρωμή 1ης Δόσης και Προπληρωμή Μέρους Ονομαστικής Αξίας Ομολογιών Κοινού Ομολογιακού Δανείου

Η «ΔΕΛΤΑ ΤΕΧΝΙΚΗ Α.Ε.» (εφεξής «η Εκδότρια» ή «η Εταιρεία»), ανακοινώνει ότι, σύμφωνα με το άρθρο 3 παράγραφος 3.2 του προγράμματος, με ημερομηνία έκδοσης 22 Δεκεμβρίου 2017 Κοινού Ομολογιακού Δανείου (εφεξής «ΚΟΔ» ή «Δάνειο»), θα προβεί στην πληρωμή διακοσίων σαράντα χιλιάδων (240.000,00) ευρώ, ήτοι στην αποπληρωμή της 1ης δόσης της ονομαστικής αξίας των Ομολογιών, κανονικώς σύμφωνα με τους όρους του Προγράμματος του Δανείου, στην 3η επέτειο του ΚΟΔ), την Τρίτη 22 Δεκεμβρίου 2020.

Η «Εκδότρια», ανακοινώνει επίσης, σύμφωνα με το άρθρο 4 του προγράμματος του ΚΟΔ, και δυνάμει της από 13/11/2020 απόφασης του Διοικητικού της Συμβουλίου, την απόφασή της να προβεί στην προπληρωμή μέρους της ονομαστικής αξίας των Ομολογιών που έχουν εκδοθεί δυνάμει του ΚΟΔ. Η προπληρωμή θα λάβει χώρα την Τρίτη 22 Δεκεμβρίου 2020 και το ποσό που θα καταβληθεί ανέρχεται σε δύο εκατομμύρια δύο χιλιάδες πεντακόσια (2.002.500,00) ευρώ.

Συνολικά θα καταβληθούν δύο εκατομμύρια διακόσιες σαράντα δύο χιλιάδες πεντακόσια (2.242.500,00) ευρώ.

Συνεπώς, για κάθε ομολογία ονομαστικής αξίας χιλίων (1.000,00) ευρώ, ο ομολογιούχος θα λάβει το ποσό των τριακοσίων σαράντα πέντε (345,00) ευρώ.

Δικαιούχοι των ανωτέρω καταβολών είναι οι επενδυτές που είναι εγγεγραμμένοι στα αρχεία του Σ.Α.Τ. τη σχετική ημέρα (Record Date) δηλαδή την Δευτέρα 21η Δεκεμβρίου 2020.

Από την Παρασκευή 18 Δεκεμβρίου οι ομολογίες θα διαπραγματεύονται στο ΧΑ με τη νέα ονομαστική αξία (655,00) ευρώ και χωρίς το δικαίωμα πληρωμής της 1ης δόσης και της προπληρωμής μέρους της ονομαστικής αξίας των ομολογιών.

Από την ανωτέρω ημερομηνία, το σύνολο των ομολογιών που θα διαπραγματεύονται στο ΧΑ θα ανέρχεται σε 6.500 ομολογίες , ονομαστικής αξίας 655,00 ευρώ εκάστης.

Η καταβολή του ανωτέρω ποσού, δύο εκατομμύριων διακοσίων σαράντα δύο χιλιάδων πεντακοσίων (2.242.500,00) ευρώ, ήτοι τριακόσια σαράντα πέντε (345,00) ευρώ ανά ομολογία, προς τους δικαιούχους των ομολογιών, θα πραγματοποιηθεί μέσω της «ΕΛΛΗΝΙΚΟ ΚΕΝΤΡΙΚΟ ΑΠΟΘΕΤΗΡΙΟ ΤΙΤΛΩΝ Α.Ε. (ATHEXCSD) την Τρίτη 22^η Δεκεμβρίου 2020 ως ακολούθως :

1. Μέσω των Χειριστών των δικαιούχων στο Σ.Α.Τ. (Τράπεζες, και Χρηματιστηριακές εταιρείες), για τους Ομολογιούχους οι οποίοι έχουν εξουσιοδοτήσει τους Χειριστές τους για την είσπραξη, σύμφωνα με το άρθρο 39 του Κανονισμού Λειτουργίας του Σ.Α.Τ.

2. Ειδικά στις περιπτώσεις πληρωμής τοκομεριδίων σε κληρονόμους θανόντων δικαιούχων των οποίων οι τίτλοι τηρούνται στον Ειδικό Λογαριασμό της Μεριδας τους στο Σ.Α.Τ., υπό το χειρισμό της ATHEXCSD σύμφωνα με το Άρθρο 15 του Κανονισμού Λειτουργίας Σ.Α.Τ., η καταβολή των οφειλόμενων τόκων στους νόμιμους κληρονόμους θα πραγματοποιείται α) μέσω της ATHEXCSD εντός ενός (1) έτους από την ημερομηνία πληρωμής τοκομεριδίου, και β) μέσω χρηματικής παρακαταθήκης στο Ταμείο Παρακαταθηκών και Δανείων (ΤΠΔ) μετά την παρέλευση ενός (1) έτους.»

[ΔΕΛΤΑ ΤΕΧΝΙΚΗ ΑΕ ΑΝΑΚΟΙΝΩΣΗ](#)

From: MOTOP ΟΪΛ Α.Ε.
Posted At: 11 December 2020 14:44
Conversation: Ολοκλήρωση συναλλαγής άμεσης αποεπένδυσης της IREON INVESTMENTS LTD από την OPTIMA FACTORS Α.Ε.
Posted To: DOLAnnouncements
Subject: Ολοκλήρωση συναλλαγής άμεσης αποεπένδυσης της IREON INVESTMENTS LTD από την OPTIMA FACTORS Α.Ε.

Σε συνέχεια των από 8 και 21 Ιουλίου 2020 ανακοινώσεων, η ΜΟΤΟΡ ΟΙΛ (ΕΛΛΑΣ) ΔΙΥΛΙΣΤΗΡΙΑ ΚΟΡΙΝΘΟΥ Α.Ε. ανακοινώνει ότι ολοκληρώθηκε η συναλλαγή πώλησης ποσοστού 100% του μετοχικού κεφαλαίου της OPTIMA FACTORS Α.Ε. από την θυγατρική της IREON INVESTMENTS LTD (Πωλήτρια) στην OPTIMA BANK Α.Ε. (Αγοράστρια) έναντι συνολικού τιμήματος Ευρώ 6.307.000.

Κατόπιν των παραπάνω η άμεση συμμετοχή της IREON INVESTMENTS LTD στην OPTIMA FACTORS Α.Ε. κατέστη μηδενική.

Μαρούσι, 11 Δεκεμβρίου 2020

Το Διοικητικό Συμβούλιο

From: ΕΛΒΕ Α.Β.Ε.Ε.
 Posted At: 11 December 2020 14:45
 Conversation: ΑΝΑΚΟΙΝΩΣΗ ΒΑΣΙΚΩΝ ΟΙΚΟΝΟΜΙΚΩΝ ΜΕΓΕΘΩΝ ΕΝΝΙΑΜΗΝΟΥ 2020
 Posted To: DOLAnnouncements
 Subject: ΑΝΑΚΟΙΝΩΣΗ ΒΑΣΙΚΩΝ ΟΙΚΟΝΟΜΙΚΩΝ ΜΕΓΕΘΩΝ ΕΝΝΙΑΜΗΝΟΥ 2020

Η ΕΛΒΕ Α.Ε., σε συνέχεια επιστολής της Επιτροπής Κεφαλαιαγοράς με αριθμό πρωτοκόλλου 2503/18.11.2020, η οποία κοινοποιήθηκε σε όλες τις εισηγμένες εταιρίες στην οργανωμένη αγορά του Χρηματιστηρίου Αθηνών, ενημερώνει το επενδυτικό κοινό για την πορεία των εργασιών της ως ακολούθως:

Βασικά οικονομικά μεγέθη :

Όμιλος	(ποσά σε χιλ. ευρώ)	Εννεάμην ο 2020	Εννεάμην ο 2019	% μεταβολή	Γ'	Γ'	% μεταβολή
					Τρίμη νο 2020	Τρίμη νο 2019	
Κύκλος εργασιών		26.468	20.310	30,3%	11.018	7.177	53,5%
Μικτό κέρδος		9.265	7.687	20,5%	3.651	2.774	31,6%
Κέρδη προ φόρων, τόκων, αποσβέσεων και επενδυτικών αποτελεσμάτων		4.938	3.203	54,1%	2.851	2.190	30,2%
Κέρδη προ φόρων και τόκων		3.087	1.927	60,2%	1.286	592	117,1%
Κέρδη προ φόρων		2.819	1.710	64,8%	1.181	563	109,9%

Εταιρία	(ποσά σε χιλ. ευρώ)	Εννεάμην ο 2020	Εννεάμην ο 2019	% μεταβολή	Γ'	Γ'	% μεταβολή
					Τρίμη νο 2020	Τρίμη νο 2019	
Κύκλος εργασιών		11.811	4.242	178,4%	5.660	1.265	347,4%

Μικτό κέρδος	3.854	1.972	95,5%	1.652	720	129,5%
Κέρδη προ φόρων, τόκων, αποσβέσεων και επενδυτικών αποτελεσμάτων	3.508	1.808	94,0%	1.762	950	85,6%
Κέρδη προ φόρων και τόκων	2.818	1.759	60,2%	1.317	580	126,9%
Κέρδη προ φόρων	2.801	1.750	60,0%	1.322	583	126,7%

Όπως προκύπτει από την παράθεση των βασικών οικονομικών μεγεθών του εννεαμήνου, τόσο σε επίπεδο Ομίλου όσο και σε επίπεδο Εταιρίας, καταγράφηκε σημαντική αύξηση πωλήσεων. Η αύξηση πωλήσεων εννεαμήνου αφορά στο σύνολο της τις πωλήσεις της Εταιρίας, καθώς η θυγατρική ΛΗΤΩ Α.Ε. παρουσίασε μείωση πωλήσεων κατά 8,7%.

Ο συνολικός τραπεζικός δανεισμός ήταν την 30/9/2020 μόλις 411 χιλ. ευρώ σε επίπεδο Ομίλου, ενώ σε επίπεδο Εταιρίας ήταν αρνητικός, ήτοι η Εταιρία διαθέτει ταμειακά διαθέσιμα και ισοδύναμα που υπερκαλύπτουν τον δανεισμό της. Παράλληλα η Εταιρία διατηρούσε στις 30/9/2020 θέσεις σε διαπραγματεύσιμα χρεόγραφα αξίας 3,15 εκατ. ευρώ (ομολογίες και αμοιβαία κεφάλαια), για τα οποία υπάρχει η δυνατότητα άμεσης ρευστοποίησης.

Όμιλος	(ποσά σε χιλ. ευρώ)	30/9/2020	30/6/2020
Δάνεια		2.583	1.648
Μείον Ταμιακά διαθέσιμα		-2.172	-3.524
Καθαρός δανεισμός		411	-1.876

Εταιρία	(ποσά	30/9/2020	30/6/2020
σε χιλ. ευρώ)			
Δάνεια		699	7
Μείον Ταμιακά διαθέσιμα		-1.092	-1.902
Καθαρός δανεισμός		-393	-1.894

Σε επίπεδο Εταιρίας το τελευταίο τρίμηνο δεν αναμένεται να επηρεαστεί αρνητικά από το νέο κύμα της πανδημίας, καθώς τόσο τα φωτοβολταϊκά όσο και οι στολές εργασίας δεν επηρεάζονται άμεσα από τα μέτρα που ελήφθησαν για την αντιμετώπιση της. Η Εταιρία εκτελεί τις συμβάσεις της χωρίς καθυστερήσεις. Τα ικανοποιητικά αποτελέσματα της Εταιρίας σε επίπεδο έτους θα αντισταθμιστούν εν μέρει από την πορεία της θυγατρικής, λόγω της αναστολής λειτουργίας των καταστημάτων το τελευταίο τρίμηνο. Ωστόσο, τόσο σε ατομική όσο και σε ενοποιημένη βάση, η χρήση του 2020 συνολικά θα είναι μία καλή χρονιά από άποψη πωλήσεων και κερδοφορίας.

From: UNIBIOS A.E.
Posted At: 11 December 2020 14:46
Conversation: ΑΝΑΚΟΙΝΩΣΗ ΓΙΑ ΕΚΔΟΣΗ ΦΟΡΟΛΟΓΙΚΟΥ ΠΙΣΤΟΠΟΙΗΤΙΚΟΥ
Posted To: DOLAnnouncements

Subject: ΑΝΑΚΟΙΝΩΣΗ ΓΙΑ ΕΚΔΟΣΗ ΦΟΡΟΛΟΓΙΚΟΥ ΠΙΣΤΟΠΟΙΗΤΙΚΟΥ

Ανακοίνωση για την Έκδοση Ετήσιου Φορολογικού Πιστοποιητικού Συμμόρφωσης των Ελληνικών εταιριών του Ομίλου UNIBIOS για τη χρήση 2019.

Η εταιρία «Unibios Ανώνυμος Εταιρία Συμμετοχών» σε εφαρμογή των διατάξεων της παραγράφου 4.1.3.1 του Κανονισμού του Χρηματιστηρίου Αθηνών, ενημερώνει το επενδυτικό κοινό ότι ολοκληρώθηκε ο ειδικός φορολογικός έλεγχος της Μητρικής Εταιρίας και των Ελληνικών θυγατρικών της για τη χρήση 2018, που διενεργήθηκε από τους Νόμιμους Ελεγκτές σύμφωνα με τις διατάξεις του άρθρου 65Α παρ. 1 του Ν. 4174/2013, όπως αυτές τροποποιήθηκαν και ισχύουν και της λοιπής ισχύουσας νομοθεσίας, και εκδόθηκαν οι αντίστοιχες Εκθέσεις Φορολογικής Συμμόρφωσης με Συμπέρασμα χωρίς επιφύλαξη.

From: SPACE HELLAS A.E.
Posted At: 11 December 2020 16:11
Conversation: ΑΝΑΚΟΙΝΩΣΗ
Posted To: DOLAnnouncements

Subject: ΑΝΑΚΟΙΝΩΣΗ

ΑΝΑΚΟΙΝΩΣΗ

[Ανακοίνωση](#)

Ομολογιακά Δάνεια Επιχειρήσεων – Οργανωμένη Αγορά (Μετατρέψιμα)

Πλήθος Εισηγμένων Ομολογιών	Ονομαστική αξία	Τιμή έκδοσης	Σημερινό επιτόκιο	Ημερ. λήξης	Διάρκεια (έτη)	Σημείωση	Τοκομερίδιο		Μον. Διασπ.	Ομόλογα Επιχειρήσεων	Κατωτ Τιμή	Ανωτ Τιμή	Τιμή κλεισ.	Προηγ. Κλείσιμο-ημέρια	Όγκος	Αξία Συναλλαγών	Τελευταία εντολή			Μεγ έτους	
							Κοινό	Προτιμησιακό									Τιμή	Αγορ./ Πώλ.	Ημερομηνία		λαχ
85,479,884	0.30	0.30	1.00	11/10/2025	9	---	17	---	1	FORTHNET A.E. (Μ.Ο.Δ.)	---	---	---	---	---	---	90.0000	A	03/08/2020	100.0000	100.0000

Σημειώσεις Εταιρικών Ομολόγων

Ο Όγκος Συναλλαγών υπολογίζεται ως (Τεμάχια) * (Ονομαστική Τιμή). Η Αξία Συναλλαγών υπολογίζεται ως (Τεμάχια) * (Ονομαστική Τιμή) * (Τιμή %) + (Δεδουλευμένοι Τόκοι).

Οι τιμές συναλλαγών των ομολόγων υπολογίζονται ως ποσοστό επί τοις εκατό (%) της ονομαστικής τους τιμής.

Όλα τα ομόλογα έχουν Ονομαστική Αξία εκπεφρασμένη σε Ευρώ (εκτός εάν σημειώνεται διαφορετικά).

Ομολογιακά Δάνεια Επιχειρήσεων – Οργανωμένη Αγορά (Μη Μετατρέψιμα)

Πλήθος Εισηγμένων Ομολογιών	Ονομαστική αξία	Τιμή έκδοσης	Σημερινό επιτόκιο	Ημερ. λήξης	Διάρκεια (έτη)	Σημείωση	Τοκομερίδιο		Μον. Διασπ.	Ομόλογα Επιχειρήσεων	Δεδ. Τόκος	Αποδ. Λήξη	Κατωτ Τιμή	Ανωτ Τιμή	Τιμή κλεισ.	Προηγ. Κλείσιμο-ημέρια	Όγκος	Αξία Συναλλαγών	Τελευταία εντολή			Μεγ έτους		
							Κοινό	Προτιμησιακό											Τιμή	Αγορ./ Πώλ.	Ημερομηνία		λαχ έτους	
175,000	1,000.00	1,000.00	3.40	26/07/2024	5	---	3	---	1	ΑΤΤΙCΑ Α.Ε. ΣΥΜΜΕΤΟΧΩΝ (Μη μετατρέψιμο)	13.3167	6.7860	89.0800	89.1000	89.0900	91.5550	10/12/2020	4,000	3,616.87	89.5401	A	11/12/2020	60.0000	100.0000
22,727	1,000.00	1,000.00	4.95	26/06/2023	5	---	5	---	1	B&F Α.Β.Ε.Ε. ΕΝΔΥΜΑΤΩΝ (Μη μετατρέψιμο)	23.6500	6.7590	94.2000	94.2000	94.2000	94.5000	10/12/2020	4,000	3,862.60	93.5400	A	11/12/2020	68.0000	96.0000
90,000	1,000.00	1,000.00	3.00	11/05/2023	5	---	6	---	1	CORAL Α.Ε. (Μη μετατρέψιμο)	2.8333	2.0650	---	---	---	101.8000	09/12/2020	---	---	101.8500	A	11/12/2020	89.4200	105.0000
39,892,816	1.00	1.00	5.00	04/10/2021	5	---	17	---	1	HOUSEMARKET Α.Ε. (Μη Μετατρέψιμο)	0.0099	1.7910	---	---	---	102.3000	09/12/2020	---	---	102.3000	A	11/12/2020	93.8736	105.1000
150,000	1,000.00	1,000.00	2.60	22/10/2026	7	---	3	---	1	ΤΕΡΝΑ ΕΝΕΡΓΕΙΑΚΗ Μ.Α.Ε.Χ. (Μη μετατρέψιμο)	3.9000	2.4920	100.0001	100.4000	100.1701	100.4000	10/12/2020	10,000	10,056.01	100.1000	A	11/12/2020	84.4000	102.8000
200,000	1,000.00	1,000.00	3.60	12/03/2026	7	---	4	---	1	ΑΕΡΟΠΟΡΙΑ ΑΙΓΑΙΟΥ Α.Ε. (Μη μετατρέψιμο)	9.2000	4.0590	96.0000	97.4500	96.8529	97.4580	10/12/2020	17,000	16,621.40	96.0500	A	11/12/2020	54.7313	107.3000
200,000	1,000.00	1,000.00	2.10	27/10/2027	7	---	1	---	1	Ο.Π.Α.Π. Α.Ε. (Μη Μετατρέψιμο)	2.8583	1.8610	101.3000	101.4500	101.4434	101.7200	10/12/2020	68,000	69,175.87	101.4500	A	11/12/2020	100.0000	102.1400
120,000	1,000.00	1,000.00	3.95	04/04/2025	7	---	6	---	1	ΓΕΚ ΤΕΡΝΑ Α.Ε. (Μη μετατρέψιμο)	7.7903	2.7010	103.7500	103.7500	103.7500	103.7000	10/12/2020	6,000	6,271.74	103.7500	A	11/12/2020	91.0000	107.2000
320,000	1,000.00	1,000.00	3.40	21/07/2027	7	---	1	---	1	LAMDA DEVELOPMENT Α.Ε. (Μη μετατρέψιμο)	13.8833	3.3800	99.8500	100.0000	99.8616	99.9000	10/12/2020	354,000	358,547.25	99.8500	A	11/12/2020	97.5174	100.8500
500,000	1,000.00	1,000.00	2.75	03/07/2027	7	---	1	---	1	ΓΕΚ ΤΕΡΝΑ Α.Ε. (Μη μετατρέψιμο)	12.6042	3.1290	97.6500	98.0000	97.7000	98.4000	10/12/2020	18,000	17,828.38	97.7100	A	11/12/2020	96.1972	100.0000

Σημειώσεις Εταιρικών Ομολόγων

Ο Όγκος Συναλλαγών υπολογίζεται ως (Τεμάχια) * (Ονομαστική Τιμή). Η Αξία Συναλλαγών υπολογίζεται ως (Τεμάχια) * (Ονομαστική Τιμή) * (Τιμή %) + (Δεδουλευμένοι Τόκοι).

Οι τιμές συναλλαγών των ομολόγων υπολογίζονται ως ποσοστό επί τοις εκατό (%) της ονομαστικής τους τιμής.

Όλα τα ομόλογα έχουν Ονομαστική Αξία εκπεφρασμένη σε Ευρώ (εκτός εάν σημειώνεται διαφορετικά).

Ομόλογα Ελληνικού Δημοσίου

Πλήθος Εισηγμ. Ομολογιών	Ονομ. αξία	Σημερινό επιτόκιο	Υπολογισμός Δεδουλευμένων	Ημερ/νία Λήξης [1]	Διάρκεια (έτη)	Σημείωση	Ημερομηνία Πληρ.	Αξία τρέχοντος	Μον. Διαπρ.	Ομόλογα Ελληνικού Δημοσίου	Κατωτ Τιμή	Ανωτ Τιμή	Τιμή κλεισ.	Προηγ. Κλείσιμο-ημ/νία	Όγκος	Αξία Συναλλαγών	Τελευταία εντολή Αγορ./ Πώλ. Ημερομηνία
3,000,000	1,000.00	4.38	Πργμ/Πργμ	01/08/2022	5	---	01/08	4.38	1	ΟΕΔ-ΣΤΘ-010822-05Χ-4,375-1,000	---	---	---	---	---	1.0000	A 28/11/2018
4,500,000	1,000.00	1.88	Πργμ/Πργμ	04/02/2035	15	---	04/02	1.88	1	ΟΕΔ-ΣΤΘ-040235-15Χ-1,875-1,000	---	---	---	---	---	---	---
2,500,000	1,000.00	3.45	Πργμ/Πργμ	02/04/2024	5	---	02/04	3.45	1	ΟΕΔ-ΣΤΘ-020424-05Χ-3,450-1,000	---	---	---	---	---	---	---
4,355,990,324	1.00	3.50	Πργμ/Πργμ	30/01/2023	5	---	01/02 - 31/01	3.50	1	ΟΕΔ-ΣΤΘ-300123-05Χ-3,500-1,00	---	---	---	94.5720 13/07/2018	---	---	1.0000 A 28/11/2018
5,962,747,327	1.00	3.75	Πργμ/Πργμ	30/01/2028	10	---	/02 - 01/02 - 31/	3.75	1	ΟΕΔ-ΣΤΘ-300128-10Χ-3,750-1,00	---	---	---	85.4610 13/07/2018	---	---	1.0000 A 28/11/2018
6,091,218,404	1.00	3.90	Πργμ/Πργμ	30/01/2033	15	---	/02 - 01/02 - 31/	3.90	1	ΟΕΔ-ΣΤΘ-300133-15Χ-3,900-1,00	---	---	---	78.6730 13/07/2018	---	---	1.0000 A 28/11/2018
4,805,399,486	1.00	4.00	Πργμ/Πργμ	30/01/2037	19	---	/02 - 01/02 - 31/	4.00	1	ΟΕΔ-ΣΤΘ-300137-19Χ-4,000-1,00	---	---	---	77.0370 13/07/2018	---	---	1.0000 A 28/11/2018
4,603,713,186	1.00	4.20	Πργμ/Πργμ	30/01/2042	24	---	/02 - 01/02 - 31/	4.20	1	ΟΕΔ-ΣΤΘ-300142-24Χ-4,200-1,00	---	---	---	77.7640 13/07/2018	---	---	1.0000 A 28/11/2018
550,418,123	1.00	3.65	Πργμ/Πργμ	24/02/2023	11	---	24/02	3.65	1	ΟΕΔ-ΣΤΘ-240223-11Χ-2,000-1,00	---	---	---	10.0000 22/06/2015	---	10.0000	A 11/07/2019
445,007,576	1.00	3.65	Πργμ/Πργμ	24/02/2024	12	---	24/02	3.65	1	ΟΕΔ-ΣΤΘ-240224-12Χ-2,000-1,00	---	---	---	10.0000 22/06/2015	---	---	---
423,674,226	1.00	3.65	Πργμ/Πργμ	24/02/2025	13	---	24/02	3.65	1	ΟΕΔ-ΣΤΘ-240225-13Χ-2,000-1,00	---	---	---	10.0000 22/06/2015	---	---	---
212,292,153	1.00	3.65	Πργμ/Πργμ	24/02/2026	14	---	24/02	3.65	1	ΟΕΔ-ΣΤΘ-240226-14Χ-2,000-1,00	---	---	---	10.0000 22/06/2015	---	---	---
160,621,352	1.00	3.65	Πργμ/Πργμ	24/02/2027	15	---	24/02	3.65	1	ΟΕΔ-ΣΤΘ-240227-15Χ-2,000-1,00	---	---	---	10.0000 22/06/2015	---	---	---
183,244,055	1.00	3.65	Πργμ/Πργμ	24/02/2028	16	---	24/02	3.65	1	ΟΕΔ-ΣΤΘ-240228-16Χ-2,000-1,00	---	---	---	10.0000 22/06/2015	---	---	---
164,802,894	1.00	3.65	Πργμ/Πργμ	24/02/2029	17	---	24/02	3.65	1	ΟΕΔ-ΣΤΘ-240229-17Χ-2,000-1,00	---	---	---	10.0000 22/06/2015	---	---	---
165,460,943	1.00	3.65	Πργμ/Πργμ	24/02/2030	18	---	24/02	3.65	1	ΟΕΔ-ΣΤΘ-240230-18Χ-2,000-1,00	---	---	---	10.0000 22/06/2015	---	---	---
129,007,241	1.00	3.65	Πργμ/Πργμ	24/02/2031	19	---	24/02	3.65	1	ΟΕΔ-ΣΤΘ-240231-19Χ-2,000-1,00	---	---	---	10.0000 22/06/2015	---	---	---
126,192,683	1.00	3.65	Πργμ/Πργμ	24/02/2032	20	---	24/02	3.65	1	ΟΕΔ-ΣΤΘ-240232-20Χ-2,000-1,00	---	---	---	10.0000 22/06/2015	---	---	---
146,905,168	1.00	3.65	Πργμ/Πργμ	24/02/2033	21	---	24/02	3.65	1	ΟΕΔ-ΣΤΘ-240233-21Χ-2,000-1,00	---	---	---	10.0000 22/06/2015	---	---	---
154,475,606	1.00	3.65	Πργμ/Πργμ	24/02/2034	22	---	24/02	3.65	1	ΟΕΔ-ΣΤΘ-240234-22Χ-2,000-1,00	---	---	---	10.0000 22/06/2015	---	---	---
144,429,441	1.00	3.65	Πργμ/Πργμ	24/02/2035	23	---	24/02	3.65	1	ΟΕΔ-ΣΤΘ-240235-23Χ-2,000-1,00	---	---	---	10.0000 22/06/2015	---	---	---
166,211,676	1.00	3.65	Πργμ/Πργμ	24/02/2036	24	---	24/02	3.65	1	ΟΕΔ-ΣΤΘ-240236-24Χ-2,000-1,00	---	---	---	10.0000 22/06/2015	---	---	---
145,461,669	1.00	3.65	Πργμ/Πργμ	24/02/2037	25	---	24/02	3.65	1	ΟΕΔ-ΣΤΘ-240237-25Χ-2,000-1,00	---	---	---	10.0000 22/06/2015	---	---	---
146,941,087	1.00	3.65	Πργμ/Πργμ	24/02/2038	26	---	24/02	3.65	1	ΟΕΔ-ΣΤΘ-240238-26Χ-2,000-1,00	---	---	---	10.0000 22/06/2015	---	---	---
135,115,612	1.00	3.65	Πργμ/Πργμ	24/02/2039	27	---	24/02	3.65	1	ΟΕΔ-ΣΤΘ-240239-27Χ-2,000-1,00	---	---	---	10.0000 22/06/2015	---	---	---
141,909,637	1.00	3.65	Πργμ/Πργμ	24/02/2040	28	---	24/02	3.65	1	ΟΕΔ-ΣΤΘ-240240-28Χ-2,000-1,00	---	---	---	10.0000 22/06/2015	---	---	---
136,788,720	1.00	3.65	Πργμ/Πργμ	24/02/2041	29	---	24/02	3.65	1	ΟΕΔ-ΣΤΘ-240241-29Χ-2,000-1,00	---	---	---	10.0000 22/06/2015	---	---	---
163,643,410	1.00	3.65	Πργμ/Πργμ	24/02/2042	30	---	24/02	3.65	1	ΟΕΔ-ΣΤΘ-240242-30Χ-2,000-1,00	---	---	---	10.0000 22/06/2015	---	---	---
4,000,000	1,000.00	3.88	Πργμ/Πργμ	12/03/2029	10	---	12/03	3.88	1	ΟΕΔ-ΣΤΘ-120329-10Χ-3,875-1,0000	---	---	---	---	---	100.0000	A 15/10/2019
503,753	1,000.00	0.32	FLR Πργμ/360	16/09/2021	2	---	16/03 - 16/09	---	1	ΟΕΔ-ΚΥΜ-160921-02Χ-0,319-1,000	---	---	---	---	---	---	---
3,000,000	1,000.00	3.38	Πργμ/Πργμ	15/02/2025	7	---	15/02	3.38	1	ΟΕΔ-ΣΤΘ-150225-07Χ-3,375-1,000	---	---	---	---	---	---	---
250,250	1,000.00	2.90	Πργμ/Πργμ	20/03/2023	4	---	20/03	2.90	1	ΟΕΔ-ΣΤΘ-200323-04Χ-2,900-1,000	---	---	---	---	---	---	---
964,000	1,000.00	3.25	Πργμ/Πργμ	20/03/2025	6	---	20/03	3.25	1	ΟΕΔ-ΣΤΘ-200325-06Χ-3,250-1,000	---	---	---	---	---	---	---
2,100,000	1,000.00	3.55	Πργμ/Πργμ	20/03/2026	7	---	20/03	3.55	1	ΟΕΔ-ΣΤΘ-200326-07Χ-3,550-1,000	---	---	---	---	---	---	---

Σημειώσεις Ομολόγων Ελλ. Δημοσίου

Ο Όγκος Συναλλαγών υπολογίζεται ως (Τεμάχια) * (Ονομαστική Τιμή). Η Αξία Συναλλαγών υπολογίζεται ως (Τεμάχια) * (Ονομαστική Τιμή) * (Τιμή %) + (Δεδουλευμένοι Τόκοι)

Η Αξία του τρέχοντος τοκομεριδίου για τις εκδόσεις Ονομαστικής Αξίας 0,01 ευρώ, αναφέρεται σε Ονομαστική Αξία 100 ευρώ.

FLR (= Floating Interest Rate) Ομόλογο Μεταβλητού Επιτοκίου.

[1] - Η Ημερομηνία Λήξης της τοκοφόρου περιόδου και η Ημερομηνία Πληρωμής του τοκομεριδίου.

Ομόλογα Ελληνικού Δημοσίου

Πλήθος Εισηγμ. Ομολογιών	Ονομ. αξία	Σημερινό επιτόκιο	Υπολογισμός Δεδουλευμένων	Ημερ/νία Λήξης [1]	Διάρκεια (έτη)	Σημείωση	Ημερομηνία Πληρ.	Αξία τρέχοντος	Μον. Διαπρ.	Ομόλογα Ελληνικού Δημοσίου	Κατωτ Τιμή	Ανωτ Τιμή	Τιμή κλεισ.	Προηγ. Κλείσιμο-ημ/νία	Όγκος	Αξία Συναλλαγών	Τελευταία εντολή Αγορ./ Πώλ. Ημερομηνία
5,500,000	1,000.00	1.50	Πργμ/Πργμ	18/06/2030	10	---	18/06	1.50	1	ΟΕΔ-ΣΤΘ-180630-10Χ-1,500-1,000	---	---	---	---	---	---	---
3,314,250	1,000.00	3.25	Πργμ/Πργμ	20/03/2050	30	---	20/03	3.25	1	ΟΕΔ-ΣΤΘ-200350-30Χ-3,250-1,000	---	---	---	---	---	---	---
2,000,000	1,000.00	2.00	Πργμ/Πργμ	22/04/2027	7	---	22/04	2.00	1	ΟΕΔ-ΣΤΘ-220427-07Χ-2,000-1,000	---	---	---	---	---	---	99.9000 A 22/04/2020
2,500,000	1,000.00	1.88	Πργμ/Πργμ	23/07/2026	7	---	23/07	1.88	1	ΟΕΔ-ΣΤΘ-230726-07Χ-1,875-1,000	---	---	---	---	---	---	---

Σημειώσεις Ομολόγων Ελλ. Δημοσίου

Ο Όγκος Συναλλαγών υπολογίζεται ως (Τεμάχια) * (Ονομαστική Τιμή). Η Αξία Συναλλαγών υπολογίζεται ως (Τεμάχια) * (Ονομαστική Τιμή) * (Τιμή %) + (Δεδουλευμένοι Τόκοι)

Η Αξία του τρέχοντος τοκομεριδίου για τις εκδόσεις Ονομαστικής Αξίας 0,01 ευρώ, αναφέρεται σε Ονομαστική Αξία 100 ευρώ.

FLR (= Floating Interest Rate) Ομόλογο Μεταβλητού Επιτοκίου.

[1] - Η Ημερομηνία Λήξης της τοκοφόρου περιόδου και η Ημερομηνία Πληρωμής του τοκομεριδίου.

Έντοκα Γραμμάτια & Zero Coupon Ομόλογα Ελληνικού Δημοσίου

Ημερ/νία	Διάρκειας 13 εβδομάδων									Διάρκειας 26 εβδομάδων									Διάρκειας 52 εβδομάδων								
	Ημερ/νία Λήξης	Αρχικό Επιτόκιο	Πλήθος Εισηγμένων	Όνομ/κή αξία	Τιμή έκδοσης	Τελευταία Τιμή	Συναλλαγή Ημερομηνία	Όγκος Συναλλαγών	Σημ.	Ημερ/νία Λήξης	Αρχικό Επιτόκιο	Πλήθος Εισηγμένων	Όνομ/κή αξία	Τιμή έκδοσης	Τελευταία Τιμή	Συναλλαγή Ημερομηνία	Όγκος Συναλλαγών	Σημ.	Ημερ/νία Λήξης	Αρχικό Επιτόκιο	Πλήθος Εισηγμένων	Όνομ/κή αξία	Τιμή έκδοσης	Τελευταία Τιμή	Συναλλαγή Ημερομηνία	Όγκος Συναλλαγών	Σημ.
13/03/2020	---	---	---	---	---	---	---	---	---	---	---	---	---	---	---	---	---	---	12/03/2021	0.24	600,000	1,000.00	1,000.00	---	---	---	---
12/06/2020	---	---	---	---	---	---	---	---	---	---	---	---	---	---	---	---	---	---	11/06/2021	0.25	1,600,000	1,000.00	997.49	---	---	---	---
11/09/2020	---	---	---	---	---	---	---	---	---	---	---	---	---	---	---	---	---	---	10/09/2021	0.00	1,000,000	1,000.00	1,000.00	---	---	---	---

Ημερήσιο Δελτίο Τιμών

Έτος: 141 Αύξων Αριθμός Συνεδρίασης: 237

Ενότητα 5: Ομόλογα Ελληνικού Δημοσίου Διαπραγματεύσιμα με τη Μέθοδο Εκφώνησης - Αντιφώνησης

Παρασκευή, 11 Δεκεμβρίου, 2020

Ομόλογα σε Κυκλοφορία	Νόμισμα / Ελάχιστη διαπραγ.	Ημερομηνία Πληρ.	Αξία τρέχοντος τοκομεριδίου	Σημείωση	Τοκομερίδιο	Μονάδα διαπίσης	Ημερ/νία Έκδοσης	Διάρκεια (έτη)	Σημερινό επιτόκιο	Υ.Δ.Τ σε	Ομόλογα	Τελευταία τιμή προηγ.	Τελευτ. Τιμή	Εκφ. τοις μετρητοίς (€)	Συναλλαγές σε τμχ	Ελάχιστο ζωής	Μέγιστο ζωής		
0	GBP / 10	01/12	0.25	---	64	1	01/12/1928	100	2.5	360	Ε.Κ.Τ.Ε.	---	---	---	---	---	---		
103,746	GBP / 10	01/12	0.25	---	62	1	01/12/1930	98	2.5	360	Ε.Κ.Τ.Ε. σειρά	2.27	05/02/1996	2.27	Π	05/02/1996	---	2.27	2.27

Νομικών Προσώπων και Εταιρειών σε Συνάλλαγμα και Ευρο**Σημειώσεις Ομολόγων Ελλ. Δημοσίου**

Υ.Δ.Τ: Υπολογισμός Δεδουλευμένων Τόκων.

FLR (= Floating Interest Rate) Ομόλογο Μεταβλητού Επιτοκίου.

Η ελάχιστη διαπραγματεύσιμη Ονομαστική Αξία για όλους τους Άυλους Τίτλους του Δημοσίου είναι τα 100 Ευρώ.

(μφρ-0)

Πίνακας Μελών Χρηματιστηρίου Αθηνών και Μελών ΕΤ.ΕΚ.

Επωνυμία	Διεύθυνση	Τηλέφωνο	Φαξ	Αγορά Μετοχών			Αγορά Παραγώγων		Μέλη ΕΤ.ΕΚ.	
				Μέλος Αγοράς	Μέλος εξ Αποστάσεως	Ειδικός Διαπρήτης	Διαπρήτης	Ειδικός Διαπρήτης	Γενικό Εκκαθιστικό	Άμεσο Εκκαθιστικό
AEONIC SECURITIES C.I.F. P.L.C.	ΛΑΪΟΥ 6, ΓΡ. 301B, ANNA COURT ,	35725337600		a	a					
ALPHA ΤΡΑΠΕΖΑ Α.Ε.	ΛΕΩΦ. ΑΘΗΝΩΝ 103, ΑΘΗΝΑ	+30 2103436820	210-3436270						a	
	ΣΤΑΔΙΟΥ 40, ΑΘΗΝΑ	(210)-3260000	(210)-3264116							
		(210)-3265546	(210)-3265811							
ARGUS STOCKBROKERS LTD	25 ΛΕΩΦΟΡΟΣ ΔΗΜΟΣΘΕΝΗ ΣΕΒΕΡΗ 25 ,	0035722717000		a	a		a			
ATLANTIC SECURITIES LTD	ΠΡΟΔΡΟΜΟΥ 37 37,	0035722445400		a	a					
ΑΧΟΝ ΧΡΗΜΑΤΙΣΤΗΡΙΑΚΗ Α.Ε.Π.Ε.Υ.	ΣΤΑΔΙΟΥ 48 48, ΑΘΗΝΑ	2103363800		a			a			
ΒΕΤΑ ΧΡΗΜΑΤΙΣΤΗΡΙΑΚΗ Α.Ε.Π.Ε.Υ.	Λ.ΑΛΕΞΑΝΔΡΑΣ 29 29 , ΑΘΗΝΑ	2106478930		a		a				a
BNP PARIBAS SECURITIES SERVICES	ΛΑΜΨΑΚΟΥ 2 2, ΑΘΗΝΑ	2107468500							a	
BOFA SECURITIES EUROPE SA	112 AVENUE KL?BER 75116 ,	+33 153655555		a	a					
CAPITAL ΑΧΕΠΕΥ	ΜΗΤΡΟΠΟΛΕΩΣ 58 58, ΑΘΗΝΑ	2103369700		a			a			
CFS ΧΡΗΜΑΤΙΣΤΗΡΙΑΚΗ Α.Ε.Π.Ε.Υ.	ΠΑΠΑΡΡΗΓΟΠΟΥΛΟΥ 3 3, ΑΘΗΝΑ	2103360800		a						
CITIGROUP GLOBAL MARKETS EUROPE AG	REUTERWEG 16 FRANKFURT 16,	+49 691366-0		a	a					
CITIGROUP GLOBAL MARKETS LIMITED	33 CANADA SQUARE -CANARY WHARF 1,	+44 02079864000		a	a					
CREDIT SUISSE SECURITIES (EUROPE) LIMITED	ONE CABOT SQUARE 1 , LONDON	+44 2078888888		a	a					
CREDIT SUISSE SECURITIES SOCIEDAD DE VALORES SA	CALLE AYALA 42, 3A PLANTA-B MADRID ,	+34917916000		a	a					
DEUTSCHE BANK AG	GREAT WINCHESTER STREET 1 , LONDON	+44 20 754 54209	00441133361437		a					
EUROBANK EQUITIES Α.Ε.Π.Ε.Υ.	ΦΙΛΕΛΛΗΝΩΝ 10 & ΞΕΝΟΦΩΝΤΟΣ 13 , ΑΘΗΝΑ	2103720425		a		a	a			a
EUROCORP Α.Ε.Π.Ε.Υ.	ΠΛ.ΦΙΛΙΚΗΣ ΕΤΑΙΡΕΙΑΣ 14 14, ΑΘΗΝΑ	2107263600		a			a			a
EUROTRUST ΧΡΗΜΑΤΙΣΤΗΡΙΑΚΗ Α.Ε.Π.Ε.Υ.	ΣΕΒΑΣΤΟΥΠΟΛΕΩΣ 113 113, ΑΘΗΝΑ	2103363100		a						
EUROXX ΧΡΗΜΑΤΙΣΤΗΡΙΑΚΗ Α.Ε.Π.Ε.Υ.	ΠΑΛΑΙΟΛΟΓΟΥ 7, ΧΑΛΑΝΔΡΙ	(210)-6879400	(210)-6879401	a		a	a			a
	ΠΑΛΑΙΟΛΟΓΟΥ 7, ΧΑΛΑΝΔΡΙ	+30 2106879400	210-6879401							
GLOBAL CAPITAL SECURITIES & FINANCIAL SERVICES LTD	Λ.ΑΡΧΙΕΠΙΣΚΟΠΟΥ ΜΑΚΑΡΙΟΥ Γ50 50,	0035722710710		a	a					
HSBC FRANCE	Λ.ΜΕΣΣΟΓΕΙΩΝ 109-111 109-111,	2106960000							a	
INDEX ΧΡΗΜΑΤΙΣΤΗΡΙΑΚΗ Α.Ε.Π.Ε.Υ.	ΔΡΑΓΑΤΣΑΝΙΟΥ 6 6, ΑΘΗΝΑ	2103213920		a						
LAIKI FINANCIAL SERVICES LTD	ΛΕΩΦ. ΒΥΡΩΝΟΣ 26, ΛΕΥΚΩΣΙΑ ΚΥΠΡΟΥ	357 22367367	357 22718567		a					
MEGA EQUITY SECURITIES & FINANCIAL SERVICES PUBLIC LTD	ΛΕΩΦ.ΓΡΙΒΑ ΔΙΓΕΝΗ 42-44 42-44,	0035722711711		a	a		a			
MERIT ΧΡΗΜΑΤΙΣΤΗΡΙΑΚΗ Α.Ε.Π.Ε.Υ.	ΣΟΦΟΚΛΕΟΥΣ 5 5, ΑΘΗΝΑ	2103671880		a		a	a			a
MERRILL LYNCH INTERNATIONAL	2 KING EDWARD STREET 2 , LONDON	+44 20276281000		a	a					
NUNTIUS ΧΡΗΜΑΤΙΣΤΗΡΙΑΚΗ Α.Ε.Π.Ε.Υ.	ΔΡΑΓΑΤΣΑΝΙΟΥ 6 6, ΑΘΗΝΑ	2103350599		a						
ONE PLUS CAPITAL LIMITED	75 PRODROMOU AVENUE NICOSIA 1307 ,	35722873760		a	a					
PROCHOICE CHRIMATISTIRIAKI LTD	ΛΕΩΦ ΣΠΥΡΟΥ ΚΥΠΡΙΑΝΟΥ 57, ΑΚΙΝΗΤΑ Φ 57,	035724661192		a	a					
SHARELINK SECURITIES & FINANCIAL SERVICES LTD	HOUSE-ΘΕΟΤΟΚΗ 6 ΜΕΓΑΡΟ ΕΛΛΗΝΑ 6 ,	+357 22554200		a	a		a			

Πίνακας Μελών Χρηματιστηρίου Αθηνών και Μελών ΕΤ.ΕΚ.

Επωνυμία	Διεύθυνση	Τηλέφωνο	Φαξ	Αγορά Μετοχών			Αγορά Παραγώγων		Μέλη ΕΤ.ΕΚ.	
				Μέλος Αγοράς	Μέλος εξ Αποστάσεως	Ειδικός Διαπρήτης	Διαπρήτης	Ειδικός Διαπρήτης	Γενικό Εκκαθιστικό	Άμεσο Εκκαθιστικό
SOCIETE GENERALE S.A.	17 COURSA VALMY, CEDEX ,	+157290504		a	a		a			
SOLIDUS SECURITIES Α.Ε.Π.Ε.Υ.	ΛΟΥΙΖΗΣ ΡΙΑΝΚΟΥΡ 64 64, ΑΘΗΝΑ	2106900600		a			a			a
THE CYPRUS INVESTMENT & SECURITIES CORPORATION LTD	ΛΕΩΦ. ΚΥΡΗΝΕΙΑΣ 154,	0035722121700		a	a					
UBS EUROPE SE	OPERNTURM, BOCKENHEIMER LANDSTRASSE 2-4 ,	496921790		a	a					
UBS LIMITED	FINSBURY AVENUE 1 , LONDON	+44 2075687135			a					
Α. ΣΑΡΡΗΣ ΧΡΗΜΑΤΙΣΤΗΡΙΑΚΗ Α.Ε.Π.Ε.Υ.	ΔΡΑΓΑΤΣΑΝΙΟΥ 6 6, ΑΘΗΝΑ	2103367700		a						
ΑΛΦΑ FINANCE ΔΕΠΕΥ	ΜΕΡΛΙΝ 5 5, ΑΘΗΝΑ	2103677400		a		a	a	a		a
Γ. Α. ΠΕΡΒΑΝΑΣ ΧΡΗΜΑΤΙΣΤΗΡΙΑΚΗ Α.Ε.Π.Ε.Υ	ΣΟΦΟΚΛΕΟΥΣ 7-9 7-9, ΑΘΗΝΑ	2103727200		a						
ΔΥΝΑΜΙΚΗ ΧΡΗΜΑΤΙΣΤΗΡΙΑΚΗ Α.Ε.Π.Ε.Υ	ΤΡΑΛΛΕΩΝ 2 & Λ.ΣΥΓΓΡΟΥ 223 , ΝΕΑ ΣΜΥΡΝΗ	2103677700		a			a			a
ΕΘΝΙΚΗ ΤΡΑΠΕΖΑ ΤΗΣ ΕΛΛΑΔΟΣ Α.Ε.	ΑΚΑΔΗΜΙΑΣ 68, ΑΘΗΝΑ	(210)-3328817	(210)-3328678	a		a	a		a	
	ΑΙΟΛΟΥ 86, ΑΘΗΝΑ	(210)-3341000	(210)-3328187							
ΕΘΝΙΚΗ ΧΡΗΜΑΤΙΣΤΗΡΙΑΚΗ Α.Ε.Π.Ε.Υ.	ΛΕΩΦ. ΚΗΦΙΣΙΑΣ 66 (ΚΤΗΡΙΟ Α) 66, ΜΑΡΟΥΣΙ	2103328784		a		a	a	a		
ΕΛΛΗΝΙΚΗ ΤΡΑΠΕΖΑ (ΕΠΕΝΔΥΣΕΙΣ) ΛΤΔ	ΛΕΩΦ.ΚΥΡΙΑΚΟΥ ΜΑΤΣΗ 31 - ΤΘ 24747 , ΛΕΥΚΩΣΙΑ ΚΥΠΡΟΥ	+357 22500100	357 22500110		a					
ΕΛΛΗΝΟΑΜΕΡΙΚΑΝΙΚΗ ΧΡΗΜΑΤΙΣΤΗΡΙΑΚΗ ΔΕΠΕΥ	ΑΝΔΡΕΑ ΠΑΠΑΝΔΡΕΟΥ 27 27, ΜΑΡΟΥΣΙ	2103311100		a		a	a			a
Ι. Χ. ΜΑΥΡΙΚΗΣ ΧΡΗΜΑΤΙΣΤΗΡΙΑΚΗ Α.Ε.Π.Ε.Υ	ΣΟΦΟΚΛΕΟΥΣ 5 5, ΑΘΗΝΑ	2103216730		a						
ΚΑΠΠΑ ΧΡΗΜΑΤΙΣΤΗΡΙΑΚΗ Α.Ε.Π.Ε.Υ.	ΒΑΛΛΑΩΡΙΤΟΥ 15 15, ΑΘΗΝΑ	2103678600		a			a			
ΚΑΡΑΜΑΝΟΦ ΧΡΗΜΑΤΙΣΤΗΡΙΑΚΗ Α.Ε.Π.Ε.Υ.	ΠΛ.ΑΓ.ΘΕΟΔΩΡΩΝ 2 2, ΑΘΗΝΑ	2103212947		a						
ΚΥΚΛΟΣ ΧΡΗΜΑΤΙΣΤΗΡΙΑΚΗ Α.Ε.Π.Ε.Υ.	ΠΑΝΕΠΙΣΤΗΜΙΟΥ 39 39, ΑΘΗΝΑ	2103364300		a			a			a
ΛΕΩΝ ΔΕΠΟΛΑΣ ΧΡΗΜΑΤΙΣΤΗΡΙΑΚΗ Α.Ε.Π.Ε.Υ.	ΧΡΗΣΤΟΥ ΛΑΔΑ 1 1, ΑΘΗΝΑ	2103213276 -28		a		a	a			
Ν. ΧΡΥΣΟΧΟΙΔΗΣ ΧΡΗΜΑΤΙΣΤΗΡΙΑΚΗ Α.Ε.Π.Ε.Υ	ΣΟΦΟΚΛΕΟΥΣ 7-9 7-9, ΑΘΗΝΑ	2103213913		a			a			a
ΠΑΝΤΕΛΑΚΗΣ ΧΡΗΜΑΤΙΣΤΗΡΙΑΚΗ Α.Ε.Π.Ε.Υ	ΕΘΝΙΚΗΣ ΑΝΤΙΣΤΑΣΕΩΣ 57, ΚΤΙΡΙΟ Β 57, ΧΑΛΑΝΔΡΙ	2106965000		a		a	a	a		
ΠΕΙΡΑΙΩΣ Α.Ε.Π.Ε.Υ.	ΣΤΑΔΙΟΥ 10 10, ΑΘΗΝΑ	2103354100		a		a	a	a		a
ΠΗΓΑΣΟΣ ΧΡΗΜΑΤΙΣΤΗΡΙΑΚΗ Α.Ε.Π.Ε.Υ.	ΒΑΛΛΑΩΡΙΤΟΥ 17 & ΑΜΕΡΙΚΗΣ 17 , ΑΘΗΝΑ	2103670700		a			a			
ΣΤ. ΕΜ. ΛΑΥΡΕΝΤΑΚΗΣ ΧΡΗΜΑΤΙΣΤΗΡΙΑΚΗ Α.Ε.Π.Ε.Υ.	ΣΟΦΟΚΛΕΟΥΣ 7-9 7-9, ΑΘΗΝΑ	2103213336		a			a			
ΤΡΑΠΕΖΑ EUROBANK ΑΕ	ΟΘΩΝΟΣ 8 , ΑΘΗΝΑ	2103337000							a	
ΤΡΑΠΕΖΑ ΟΡΤΙΜΑ BANK Α.Ε.	ΑΙΓΙΑΛΕΙΑΣ 32 & ΠΑΡΑΔΕΙΣΟΥ 32 , ΜΑΡΟΥΣΙ	2108173111		a		a	a	a	a	
ΤΡΑΠΕΖΑ ΠΕΙΡΑΙΩΣ Α.Ε.	ΑΜΕΡΙΚΗΣ 4, ΑΘΗΝΑ	(210)-3335000	(210)-3335079	a			a		a	
		(210)-3335918	(210)-3254207							
	ΑΜΕΡΙΚΗΣ 4, ΑΘΗΝΑ	+30 2103335000	210-3335079							

Πίνακας Μετοχών Υπό Ειδική Διαπραγμάτευση

Χρεόγραφο	Κατηγορία Διαπραγμάτευσης
Ειδικός Διαπραγματευτής	Εναρξη Ειδικής Διαπραγμάτευσης
MLS ΠΛΗΡΟΦΟΡΙΚΗ (ΚΟ)	Κατάσταση σε Αναστολή
ΠΕΙΡΑΙΩΣ Α.Ε.Π.Ε.Υ.	01/08/2019
ALPHA ETF FTSE Athex Large Cap	Διαπραγματεύσιμα Αμοιβαία Κεφάλαια (Δ.Α.Κ.)
ΑΛΦΑ FINANCE ΑΕΠΕΥ	02/01/1900
ΕΘΝΙΚΗ ΧΡΗΜΑΤΙΣΤΗΡΙΑΚΗ Α.Ε.Π.Ε.Υ.	02/01/1900
A.S. COMPANY (ΚΟ)	Κύρια Αγορά
EUROBANK EQUITIES Α.Ε.Π.Ε.Υ.	01/04/2019
ALPHA BANK (ΚΟ)	Κύρια Αγορά
EUROBANK EQUITIES Α.Ε.Π.Ε.Υ.	22/10/2006
MERIT ΧΡΗΜΑΤΙΣΤΗΡΙΑΚΗ Α.Ε.Π.Ε.Υ.	03/09/2012
ΑΛΦΑ FINANCE ΑΕΠΕΥ	29/02/2016
ΕΘΝΙΚΗ ΧΡΗΜΑΤΙΣΤΗΡΙΑΚΗ Α.Ε.Π.Ε.Υ.	02/01/1900
ΕΛΛΗΝΟΑΜΕΡΙΚΑΝΙΚΗ ΧΡΗΜΑΤΙΣΤΗΡΙΑΚΗ ΑΕΠΕΥ	25/07/2014
ΛΕΩΝ ΔΕΠΟΛΑΣ ΧΡΗΜΑΤΙΣΤΗΡΙΑΚΗ Α.Ε.Π.Ε.Υ.	04/01/2016
ΠΕΙΡΑΙΩΣ Α.Ε.Π.Ε.Υ.	28/05/2009
ΑΤΤΙΣΑ ΣΥΜΜΕΤΟΧΩΝ (ΚΟ)	Κύρια Αγορά
ΕΛΛΗΝΟΑΜΕΡΙΚΑΝΙΚΗ ΧΡΗΜΑΤΙΣΤΗΡΙΑΚΗ ΑΕΠΕΥ	28/12/2017
ΑΤΤΙΣΑ BANK Α.Τ.Ε. (ΚΟ)	Κύρια Αγορά
EUROBANK EQUITIES Α.Ε.Π.Ε.Υ.	11/11/2019
EUROXX ΧΡΗΜΑΤΙΣΤΗΡΙΑΚΗ Α.Ε.Π.Ε.Υ.	22/01/2016
ΠΕΙΡΑΙΩΣ Α.Ε.Π.Ε.Υ.	20/09/2017
AUTOHELLAS (ΚΟ)	Κύρια Αγορά
EUROXX ΧΡΗΜΑΤΙΣΤΗΡΙΑΚΗ Α.Ε.Π.Ε.Υ.	02/07/2018
ΑΛΦΑ FINANCE ΑΕΠΕΥ	01/07/2019
AVE (ΚΟ)	Κύρια Αγορά
EUROXX ΧΡΗΜΑΤΙΣΤΗΡΙΑΚΗ Α.Ε.Π.Ε.Υ.	05/06/2020
BRIQ PROPERTIES (ΚΟ)	Κύρια Αγορά
EUROBANK EQUITIES Α.Ε.Π.Ε.Υ.	09/09/2019
BYTE COMPUTER (ΚΟ)	Κύρια Αγορά
MERIT ΧΡΗΜΑΤΙΣΤΗΡΙΑΚΗ Α.Ε.Π.Ε.Υ.	04/08/2008
CENERGY HOLDINGS (ΚΑ)	Κύρια Αγορά
EUROBANK EQUITIES Α.Ε.Π.Ε.Υ.	02/01/2016
ΑΛΦΑ FINANCE ΑΕΠΕΥ	02/01/2016
CNL CAPITAL (ΚΟ)	Κύρια Αγορά
MERIT ΧΡΗΜΑΤΙΣΤΗΡΙΑΚΗ Α.Ε.Π.Ε.Υ.	01/10/2018
COCA-COLA HBC AG (ΚΟ)	Κύρια Αγορά
ΕΘΝΙΚΗ ΧΡΗΜΑΤΙΣΤΗΡΙΑΚΗ Α.Ε.Π.Ε.Υ.	02/01/1900
ΠΕΙΡΑΙΩΣ Α.Ε.Π.Ε.Υ.	04/05/2015
EUROBANK HOLDINGS (ΚΟ)	Κύρια Αγορά
EUROBANK EQUITIES Α.Ε.Π.Ε.Υ.	01/06/2012
MERIT ΧΡΗΜΑΤΙΣΤΗΡΙΑΚΗ Α.Ε.Π.Ε.Υ.	06/11/2017
ΑΛΦΑ FINANCE ΑΕΠΕΥ	09/01/2006
ΕΘΝΙΚΗ ΧΡΗΜΑΤΙΣΤΗΡΙΑΚΗ Α.Ε.Π.Ε.Υ.	02/01/1900
ΕΛΛΗΝΟΑΜΕΡΙΚΑΝΙΚΗ ΧΡΗΜΑΤΙΣΤΗΡΙΑΚΗ ΑΕΠΕΥ	25/07/2014
ΛΕΩΝ ΔΕΠΟΛΑΣ ΧΡΗΜΑΤΙΣΤΗΡΙΑΚΗ Α.Ε.Π.Ε.Υ.	30/11/2018
ΠΕΙΡΑΙΩΣ Α.Ε.Π.Ε.Υ.	28/09/2009
FOURLIS ΣΥΜΜΕΤΟΧΩΝ (ΚΟ)	Κύρια Αγορά
EUROBANK EQUITIES Α.Ε.Π.Ε.Υ.	01/12/2016
ΠΕΙΡΑΙΩΣ Α.Ε.Π.Ε.Υ.	06/03/2017
INTERCONTINENTAL (ΚΟ)	Κύρια Αγορά
ΛΕΩΝ ΔΕΠΟΛΑΣ ΧΡΗΜΑΤΙΣΤΗΡΙΑΚΗ Α.Ε.Π.Ε.Υ.	03/06/2019
INTRACOM HOLDINGS (ΚΟ)	Κύρια Αγορά
ΛΕΩΝ ΔΕΠΟΛΑΣ ΧΡΗΜΑΤΙΣΤΗΡΙΑΚΗ Α.Ε.Π.Ε.Υ.	08/10/2018
JUMBO (ΚΟ)	Κύρια Αγορά
EUROBANK EQUITIES Α.Ε.Π.Ε.Υ.	25/05/2020
MERIT ΧΡΗΜΑΤΙΣΤΗΡΙΑΚΗ Α.Ε.Π.Ε.Υ.	06/11/2017
ΠΕΙΡΑΙΩΣ Α.Ε.Π.Ε.Υ.	06/03/2017
LAMDA DEVELOPMENT (ΚΟ)	Κύρια Αγορά
EUROBANK EQUITIES Α.Ε.Π.Ε.Υ.	08/12/2014
ΠΑΝΤΕΛΑΚΗΣ ΧΡΗΜΑΤΙΣΤΗΡΙΑΚΗ Α.Ε.Π.Ε.Υ.	06/11/2017
ΠΕΙΡΑΙΩΣ Α.Ε.Π.Ε.Υ.	29/06/2017
MARFIN INVESTMENT GROUP (ΚΟ)	Κύρια Αγορά
EUROBANK EQUITIES Α.Ε.Π.Ε.Υ.	23/03/2015
ΠΕΙΡΑΙΩΣ Α.Ε.Π.Ε.Υ.	02/02/2009
PROFILE (ΚΟ)	Κύρια Αγορά
ΠΑΝΤΕΛΑΚΗΣ ΧΡΗΜΑΤΙΣΤΗΡΙΑΚΗ Α.Ε.Π.Ε.Υ.	01/07/2019
QUEST ΣΥΜΜΕΤΟΧΩΝ (ΚΟ)	Κύρια Αγορά
ΒΕΤΑ ΧΡΗΜΑΤΙΣΤΗΡΙΑΚΗ Α.Ε.Π.Ε.Υ.	26/03/2018
EUROBANK EQUITIES Α.Ε.Π.Ε.Υ.	28/01/2019

Πίνακας Μετοχών Υπό Ειδική Διαπραγμάτευση

Χρεόγραφο	Κατηγορία Διαπραγμάτευσης
Ειδικός Διαπραγματευτής	Έναρξη Ειδικής Διαπραγμάτευσης
ΤΙΤΑΝ CEMENT (ΚΑ)	Κύρια Αγορά
EUROBANK EQUITIES Α.Ε.Π.Ε.Υ.	06/11/2019
ΝΙΟΗΛCO SA/ΝV (ΚΑ)	Κύρια Αγορά
EUROBANK EQUITIES Α.Ε.Π.Ε.Υ.	04/03/2014
MERIT ΧΡΗΜΑΤΙΣΤΗΡΙΑΚΗ Α.Ε.Π.Ε.Υ.	17/03/2014
ΑΛΦΑ FINANCE ΑΕΠΕΥ	11/03/2008
ΑΒΑΞ Α.Ε. (ΚΟ)	Κύρια Αγορά
EUROBANK EQUITIES Α.Ε.Π.Ε.Υ.	14/12/2015
ΑΔΜΗΕ ΣΥΜΜΕΤΟΧΩΝ Α.Ε. (ΚΟ)	Κύρια Αγορά
ΕΛΛΗΝΟΑΜΕΡΙΚΑΝΙΚΗ ΧΡΗΜΑΤΙΣΤΗΡΙΑΚΗ ΑΕΠΕΥ	09/03/2020
ΠΕΙΡΑΙΩΣ Α.Ε.Π.Ε.Υ.	29/06/2017
ΑΕΡΟΠΟΡΙΑ ΑΙΓΑΙΟΥ (ΚΟ)	Κύρια Αγορά
EUROBANK EQUITIES Α.Ε.Π.Ε.Υ.	22/09/2020
ΓΕΚ ΤΕΡΝΑ (ΚΟ)	Κύρια Αγορά
ΠΕΙΡΑΙΩΣ Α.Ε.Π.Ε.Υ.	29/08/2019
ΔΕΗ (ΚΟ)	Κύρια Αγορά
EUROBANK EQUITIES Α.Ε.Π.Ε.Υ.	22/10/2006
MERIT ΧΡΗΜΑΤΙΣΤΗΡΙΑΚΗ Α.Ε.Π.Ε.Υ.	06/11/2017
ΑΛΦΑ FINANCE ΑΕΠΕΥ	09/01/2006
ΕΘΝΙΚΗ ΧΡΗΜΑΤΙΣΤΗΡΙΑΚΗ Α.Ε.Π.Ε.Υ.	02/01/1900
ΕΛΛΗΝΟΑΜΕΡΙΚΑΝΙΚΗ ΧΡΗΜΑΤΙΣΤΗΡΙΑΚΗ ΑΕΠΕΥ	01/09/2014
ΠΕΙΡΑΙΩΣ Α.Ε.Π.Ε.Υ.	28/09/2009
ΕΘΝΙΚΗ ΤΡΑΠΕΖΑ (ΚΟ)	Κύρια Αγορά
EUROBANK EQUITIES Α.Ε.Π.Ε.Υ.	22/10/2006
MERIT ΧΡΗΜΑΤΙΣΤΗΡΙΑΚΗ Α.Ε.Π.Ε.Υ.	03/09/2012
ΑΛΦΑ FINANCE ΑΕΠΕΥ	09/01/2006
ΕΘΝΙΚΗ ΧΡΗΜΑΤΙΣΤΗΡΙΑΚΗ Α.Ε.Π.Ε.Υ.	02/01/1900
ΕΛΛΗΝΟΑΜΕΡΙΚΑΝΙΚΗ ΧΡΗΜΑΤΙΣΤΗΡΙΑΚΗ ΑΕΠΕΥ	25/07/2014
ΛΕΩΝ ΔΕΠΟΛΑΣ ΧΡΗΜΑΤΙΣΤΗΡΙΑΚΗ Α.Ε.Π.Ε.Υ.	20/05/2015
ΠΕΙΡΑΙΩΣ Α.Ε.Π.Ε.Υ.	08/09/2008
ΕΚΤΕΡ (ΚΟ)	Κύρια Αγορά
EUROBANK EQUITIES Α.Ε.Π.Ε.Υ.	16/10/2017
ΛΕΩΝ ΔΕΠΟΛΑΣ ΧΡΗΜΑΤΙΣΤΗΡΙΑΚΗ Α.Ε.Π.Ε.Υ.	21/05/2018
ΕΛΑΣΤΡΟΝ (ΚΟ)	Κύρια Αγορά
ΛΕΩΝ ΔΕΠΟΛΑΣ ΧΡΗΜΑΤΙΣΤΗΡΙΑΚΗ Α.Ε.Π.Ε.Υ.	20/02/2017
ΕΛΒΑΛΧΑΛΚΟΡ (ΚΟ)	Κύρια Αγορά
EUROBANK EQUITIES Α.Ε.Π.Ε.Υ.	07/05/2018
ΑΛΦΑ FINANCE ΑΕΠΕΥ	07/05/2018
ΕΛΒΕ Α.Β.Ε.Ε. (ΚΟ)	Κύρια Αγορά
ΛΕΩΝ ΔΕΠΟΛΑΣ ΧΡΗΜΑΤΙΣΤΗΡΙΑΚΗ Α.Ε.Π.Ε.Υ.	02/11/2020
ΕΛΛΑΚΤΩΡ (ΚΟ)	Κύρια Αγορά
EUROBANK EQUITIES Α.Ε.Π.Ε.Υ.	01/06/2012
EUROXX ΧΡΗΜΑΤΙΣΤΗΡΙΑΚΗ Α.Ε.Π.Ε.Υ.	24/09/2018
ΑΛΦΑ FINANCE ΑΕΠΕΥ	18/03/2019
ΕΘΝΙΚΗ ΧΡΗΜΑΤΙΣΤΗΡΙΑΚΗ Α.Ε.Π.Ε.Υ.	02/01/1900
ΠΕΙΡΑΙΩΣ Α.Ε.Π.Ε.Υ.	22/10/2018
ΕΛΛΗΝ ΧΡΗΜΑΤΙΣΤΗΡΙΑ Χ.Α. (ΚΟ)	Κύρια Αγορά
ΕΘΝΙΚΗ ΧΡΗΜΑΤΙΣΤΗΡΙΑΚΗ Α.Ε.Π.Ε.Υ.	02/01/1900
ΕΛΛΗΝΟΑΜΕΡΙΚΑΝΙΚΗ ΧΡΗΜΑΤΙΣΤΗΡΙΑΚΗ ΑΕΠΕΥ	01/09/2014
ΠΕΙΡΑΙΩΣ Α.Ε.Π.Ε.Υ.	04/05/2015
ΕΛΛΗΝΙΚΑ ΠΕΤΡΕΛΑΙΑ (ΚΟ)	Κύρια Αγορά
ΕΛΛΗΝΟΑΜΕΡΙΚΑΝΙΚΗ ΧΡΗΜΑΤΙΣΤΗΡΙΑΚΗ ΑΕΠΕΥ	14/09/2015
ΠΕΙΡΑΙΩΣ Α.Ε.Π.Ε.Υ.	20/03/2017
ΕΛΤΟΝ (ΚΟ)	Κύρια Αγορά
ΒΕΤΑ ΧΡΗΜΑΤΙΣΤΗΡΙΑΚΗ Α.Ε.Π.Ε.Υ.	03/09/2012
ΛΕΩΝ ΔΕΠΟΛΑΣ ΧΡΗΜΑΤΙΣΤΗΡΙΑΚΗ Α.Ε.Π.Ε.Υ.	01/04/2019
ΕΝΤΕΡΣΟΦΤ (ΚΟ)	Κύρια Αγορά
EUROBANK EQUITIES Α.Ε.Π.Ε.Υ.	22/06/2020
ΕΥΔΑΠ (ΚΟ)	Κύρια Αγορά
EUROBANK EQUITIES Α.Ε.Π.Ε.Υ.	10/06/2019
ΑΛΦΑ FINANCE ΑΕΠΕΥ	27/01/2020
ΕΥΡΩΠΑΪΚΗ ΠΙΣΤΗ (ΚΟ)	Κύρια Αγορά
ΠΑΝΤΕΛΑΚΗΣ ΧΡΗΜΑΤΙΣΤΗΡΙΑΚΗ Α.Ε.Π.Ε.Υ.	15/07/2019
ΙΚΤΙΝΟΣ ΕΛΛΑΣ (ΚΟ)	Κύρια Αγορά
EUROBANK EQUITIES Α.Ε.Π.Ε.Υ.	25/02/2019
ΑΛΦΑ FINANCE ΑΕΠΕΥ	01/04/2019
ΕΘΝΙΚΗ ΧΡΗΜΑΤΙΣΤΗΡΙΑΚΗ Α.Ε.Π.Ε.Υ.	02/01/1900
ΚΑΡΑΜΟΛΕΓΓΟΣ (ΚΟ)	Κύρια Αγορά
EUROXX ΧΡΗΜΑΤΙΣΤΗΡΙΑΚΗ Α.Ε.Π.Ε.Υ.	04/10/2019

Πίνακας Μετοχών Υπό Ειδική Διαπραγμάτευση

Χρεόγραφο	Κατηγορία Διαπραγμάτευσης
Ειδικός Διαπραγματευτής	Έναρξη Ειδικής Διαπραγμάτευσης
ΚΛΟΥΚΙΝΑΣ - ΛΑΠΠΑΣ (ΚΟ)	Κύρια Αγορά
ΒΕΤΑ ΧΡΗΜΑΤΙΣΤΗΡΙΑΚΗ Α.Ε.Π.Ε.Υ.	22/09/2014
ΚΡΙ - ΚΡΙ (ΚΟ)	Κύρια Αγορά
ΕΥΡΟΒΑΝΚ ΕQUITIES Α.Ε.Π.Ε.Υ.	07/05/2018
ΛΕΩΝ ΔΕΠΟΛΑΣ ΧΡΗΜΑΤΙΣΤΗΡΙΑΚΗ Α.Ε.Π.Ε.Υ.	16/01/2017
ΛΑΜΨΑ (ΚΟ)	Κύρια Αγορά
ΛΕΩΝ ΔΕΠΟΛΑΣ ΧΡΗΜΑΤΙΣΤΗΡΙΑΚΗ Α.Ε.Π.Ε.Υ.	16/01/2017
ΜΟΤΟΡ ΟΪΛ (ΚΟ)	Κύρια Αγορά
ΕΥΡΟΒΑΝΚ ΕQUITIES Α.Ε.Π.Ε.Υ.	22/10/2006
MERIT ΧΡΗΜΑΤΙΣΤΗΡΙΑΚΗ Α.Ε.Π.Ε.Υ.	25/02/2019
ΕΘΝΙΚΗ ΧΡΗΜΑΤΙΣΤΗΡΙΑΚΗ Α.Ε.Π.Ε.Υ.	02/01/1900
ΕΛΛΗΝΟΑΜΕΡΙΚΑΝΙΚΗ ΧΡΗΜΑΤΙΣΤΗΡΙΑΚΗ ΑΕΠΕΥ	01/09/2014
ΛΕΩΝ ΔΕΠΟΛΑΣ ΧΡΗΜΑΤΙΣΤΗΡΙΑΚΗ Α.Ε.Π.Ε.Υ.	01/04/2019
ΠΕΙΡΑΙΩΣ Α.Ε.Π.Ε.Υ.	04/05/2015
ΜΥΤΙΛΗΝΑΙΟΣ (ΚΟ)	Κύρια Αγορά
ΕΥΡΟΒΑΝΚ ΕQUITIES Α.Ε.Π.Ε.Υ.	20/09/2017
MERIT ΧΡΗΜΑΤΙΣΤΗΡΙΑΚΗ Α.Ε.Π.Ε.Υ.	25/02/2019
ΑΛΦΑ FINANCE ΑΕΠΕΥ	15/04/2019
ΕΘΝΙΚΗ ΧΡΗΜΑΤΙΣΤΗΡΙΑΚΗ Α.Ε.Π.Ε.Υ.	02/01/1900
ΠΕΙΡΑΙΩΣ Α.Ε.Π.Ε.Υ.	04/05/2015
ΟΛΠ (ΚΟ)	Κύρια Αγορά
ΕΥΡΟΒΑΝΚ ΕQUITIES Α.Ε.Π.Ε.Υ.	06/02/2019
ΟΠΑΠ (ΚΟ)	Κύρια Αγορά
ΕΥΡΟΒΑΝΚ ΕQUITIES Α.Ε.Π.Ε.Υ.	22/10/2006
MERIT ΧΡΗΜΑΤΙΣΤΗΡΙΑΚΗ Α.Ε.Π.Ε.Υ.	20/03/2017
ΑΛΦΑ FINANCE ΑΕΠΕΥ	09/01/2006
ΕΘΝΙΚΗ ΧΡΗΜΑΤΙΣΤΗΡΙΑΚΗ Α.Ε.Π.Ε.Υ.	02/01/1900
ΕΛΛΗΝΟΑΜΕΡΙΚΑΝΙΚΗ ΧΡΗΜΑΤΙΣΤΗΡΙΑΚΗ ΑΕΠΕΥ	25/07/2014
ΠΕΙΡΑΙΩΣ Α.Ε.Π.Ε.Υ.	04/05/2015
ΟΤΕ (ΚΟ)	Κύρια Αγορά
ΕΥΡΟΒΑΝΚ ΕQUITIES Α.Ε.Π.Ε.Υ.	22/10/2006
MERIT ΧΡΗΜΑΤΙΣΤΗΡΙΑΚΗ Α.Ε.Π.Ε.Υ.	20/03/2017
ΑΛΦΑ FINANCE ΑΕΠΕΥ	09/01/2006
ΕΘΝΙΚΗ ΧΡΗΜΑΤΙΣΤΗΡΙΑΚΗ Α.Ε.Π.Ε.Υ.	02/01/1900
ΕΛΛΗΝΟΑΜΕΡΙΚΑΝΙΚΗ ΧΡΗΜΑΤΙΣΤΗΡΙΑΚΗ ΑΕΠΕΥ	25/07/2014
ΛΕΩΝ ΔΕΠΟΛΑΣ ΧΡΗΜΑΤΙΣΤΗΡΙΑΚΗ Α.Ε.Π.Ε.Υ.	20/04/2015
ΠΕΙΡΑΙΩΣ Α.Ε.Π.Ε.Υ.	08/09/2008
ΠΑΠΟΥΤΣΑΝΗΣ (ΚΟ)	Κύρια Αγορά
ΒΕΤΑ ΧΡΗΜΑΤΙΣΤΗΡΙΑΚΗ Α.Ε.Π.Ε.Υ.	25/11/2013
ΑΛΦΑ FINANCE ΑΕΠΕΥ	19/11/2018
ΠΕΙΡΑΙΩΣ ΤΡΑΠΕΖΑ (ΚΟ)	Κύρια Αγορά
ΕΥΡΟΒΑΝΚ ΕQUITIES Α.Ε.Π.Ε.Υ.	22/10/2006
ΕΥΡΟΧΧ ΧΡΗΜΑΤΙΣΤΗΡΙΑΚΗ Α.Ε.Π.Ε.Υ.	15/02/2016
MERIT ΧΡΗΜΑΤΙΣΤΗΡΙΑΚΗ Α.Ε.Π.Ε.Υ.	16/09/2013
ΑΛΦΑ FINANCE ΑΕΠΕΥ	15/04/2019
ΕΘΝΙΚΗ ΧΡΗΜΑΤΙΣΤΗΡΙΑΚΗ Α.Ε.Π.Ε.Υ.	02/01/1900
ΕΛΛΗΝΟΑΜΕΡΙΚΑΝΙΚΗ ΧΡΗΜΑΤΙΣΤΗΡΙΑΚΗ ΑΕΠΕΥ	25/07/2014
ΛΕΩΝ ΔΕΠΟΛΑΣ ΧΡΗΜΑΤΙΣΤΗΡΙΑΚΗ Α.Ε.Π.Ε.Υ.	30/11/2018
ΠΕΙΡΑΙΩΣ Α.Ε.Π.Ε.Υ.	16/02/2009
ΠΕΤΡΟΠΟΥΛΟΣ ΠΕΤΡΟΣ (ΚΟ)	Κύρια Αγορά
ΕΥΡΟΒΑΝΚ ΕQUITIES Α.Ε.Π.Ε.Υ.	01/04/2019
ΠΑΝΤΕΛΑΚΗΣ ΧΡΗΜΑΤΙΣΤΗΡΙΑΚΗ Α.Ε.Π.Ε.Υ.	16/03/2020
ΠΛΑΙΣΙΟ COMPUTERS (ΚΟ)	Κύρια Αγορά
ΕΥΡΟΒΑΝΚ ΕQUITIES Α.Ε.Π.Ε.Υ.	02/03/2015
ΠΛΑΣΤΙΚΑ ΘΡΑΚΗΣ (ΚΟ)	Κύρια Αγορά
ΕΥΡΟΒΑΝΚ ΕQUITIES Α.Ε.Π.Ε.Υ.	26/03/2018
ΑΛΦΑ FINANCE ΑΕΠΕΥ	26/03/2018
ΣΑΡΑΝΤΗΣ ΓΡ. (ΚΟ)	Κύρια Αγορά
ΒΕΤΑ ΧΡΗΜΑΤΙΣΤΗΡΙΑΚΗ Α.Ε.Π.Ε.Υ.	14/05/2012
ΕΥΡΟΒΑΝΚ ΕQUITIES Α.Ε.Π.Ε.Υ.	24/10/2016
ΣΠΥΡΟΥ ΑΓΡ. ΟΙΚ. (ΚΟ)	Κύρια Αγορά
ΕΥΡΟΒΑΝΚ ΕQUITIES Α.Ε.Π.Ε.Υ.	02/09/2019
ΤΕΡΝΑ ΕΝΕΡΓΕΙΑΚΗ (ΚΟ)	Κύρια Αγορά
ΠΕΙΡΑΙΩΣ Α.Ε.Π.Ε.Υ.	09/12/2019

Γνωστοποιήσεις Συναλλαγών - Κατάλογος Υπόχρεων Προσώπων

Ημερομηνία Υποβολής [1]	Επωνυμία	Λόγος Υποβολής [2]	Υπόχρεος	Ιδιότητα Υποχρέου	Σχέση με τον Υπόχρεο	Ημερομηνία Συναλλαγής	Αγορά	Όγκος Συναλλαγών	Αξία Συναλλαγών	Φύση Συναλλαγής [3]	Είδος Χρηματικού μέσου	Παρατηρήσεις [4]
11/12/2020	LAMDA DEVELOPMENT A.E.	B	ΒΑΣΙΛΑΚΗΣ ΕΥΓΥΧΙΟΣ	Μέλος ΔΣ Μη Εκτελεστικό	Συνδεδεμένο Νομικό Πρόσωπο	08/12/2020	ΑΞΙΩΝ ΧΑ	10	10,124.11	Π	Χρεωστικός Τίτλος	1
11/12/2020	LAMDA DEVELOPMENT A.E.	B	ΒΑΣΙΛΑΚΗΣ ΕΥΓΥΧΙΟΣ	Μέλος ΔΣ Μη Εκτελεστικό	Συνδεδεμένο Νομικό Πρόσωπο	09/12/2020	ΑΞΙΩΝ ΧΑ	640	648,268.60	Π	Χρεωστικός Τίτλος	1
11/12/2020	LAMDA DEVELOPMENT A.E.	B	ΒΑΣΙΛΑΚΗΣ ΕΥΓΥΧΙΟΣ	Μέλος ΔΣ Μη Εκτελεστικό	Συνδεδεμένο Νομικό Πρόσωπο	10/12/2020	ΑΞΙΩΝ ΧΑ	301	304,849.48	Π	Χρεωστικός Τίτλος	1
11/12/2020	ΕΝΤΕΡΣΟΦΤ Α.Ε. ΠΑΡΑΓΩΓΗΣ & ΕΜΠΟΡΙΑΣ ΛΟΓΙΣΜΙΚΟΥ & ΥΠΗΡΕΣΙΩΝ	B	ΠΑΠΑΧΡΙΣΤΟΠΟΥΛΟΥ ΑΙΚΑΤΕΡΙΝΗ	Μέλος ΔΣ Εκτελεστικό	Τέκνο	07/12/2020	ΑΞΙΩΝ ΧΑ	11,933	25,175.28	Π	Μετοχή	1
11/12/2020	ΕΝΤΕΡΣΟΦΤ Α.Ε. ΠΑΡΑΓΩΓΗΣ & ΕΜΠΟΡΙΑΣ ΛΟΓΙΣΜΙΚΟΥ & ΥΠΗΡΕΣΙΩΝ	B	ΠΑΠΑΧΡΙΣΤΟΠΟΥΛΟΥ ΑΙΚΑΤΕΡΙΝΗ	Μέλος ΔΣ Εκτελεστικό	Τέκνο	08/12/2020	ΑΞΙΩΝ ΧΑ	2,074	4,479.84	Π	Μετοχή	1

Σημειώσεις Γνωστοποιήσεων Συναλλαγών

Για περισσότερες πληροφορίες επί των γνωστοποιήσεων συναλλαγών επισκεφτείτε την ιστοσελίδα <http://athexgroup.gr/el/web/guest/companies-info-trade-notifications>

[1] - Η Ημερομηνία Υποβολής αφορά την Ημερομηνία που η Γνωστοποίηση παρελήφθη από το Χ.Α.

[2] - Λόγος Υποβολής: Α: Πρόσωπο που ασκεί Διευθυντικά καθήκοντα, Β: Πρόσωπο που έχει στενό δεσμό με πρόσωπο που ασκεί Διευθυντικά καθήκοντα.

[3] - Φύση Συναλλαγής: Α: Αγορά, Π: Πώληση.

[4] - Παρατηρήσεις: 1 - Λόγω Συμμετοχής σε ΑΜΚ, 2 - Λόγω Εξάσκησης Δικαιώματος Προαίρεσης αγοράς μετοχών που παρέχεται στο προσωπικό, 3 - Λόγω Δωρεάς, 4 - Λόγω Συγχώνευσης ή Διάσπασης κλπ, 5 - Λόγω Μετατροπής ή Ανταλλαγής Ομολογιών, 6 - Ανταλλαγή λόγω Προαιρετικής Δημόσιας Πρότασης.

Υποκείμενη Αγορά				Αγορά Παραγώγων													
Ανωτ Τιμή	Κατωτ Τιμή	Τιμή κλεισ.	Μεταβ.	Μήνας Παράδοσης	Άνοιγμα	Ανωτ Τιμή	Κατωτ Τιμή	Τελ. Τιμή	Τιμή κλεισ.	Τελευταία ζήτηση	Τελευταία προσφορά	Τιμή Εκκαθάρισης ¹	Υψηλό ζωής	Χαμηλό ζωής	Πράξεις	Όγκος	Ανοικτές θέσεις
FTSE/X.A. Large Cap																	
1,881.77	1,814.66	1,864.89	0.61%	Δεκέμβριος 2020	1,849.00	1,883.00	1,813.00	1,863.25	1,863.25	---	---	---	1,929.00	---	369	1,525	5,050
				Ιανουάριος 2021	1,830.00	1,881.00	1,814.00	1,862.50	1,862.50	---	---	---	1,924.00	---	177	817	732
				Φεβρουάριος 2021	---	---	---	---	1,861.00	---	---	---	---	---	---	---	---
				Μάρτιος 2021	---	---	---	---	1,863.75	---	---	---	---	---	---	---	---
				Ιούνιος 2021	---	---	---	---	1,873.25	---	---	---	---	---	---	---	---
				Σεπτέμβριος 2021	---	---	---	---	1,882.50	---	---	---	---	---	---	---	---

(Μονάδα Διαπραγμάτευσης: 1 Μονάδα Δείκτη x 2€, Χρηματικός Διακανονισμός)

Σημειώσεις Παραγώγων

Τις τιμές εκκαθάρισης και τις τελικές ανοικτές θέσεις μπορείτε να τις ανακτήσετε στο ακόλουθο path <http://www.helex.gr/el/web/guest/statistics-end-of-day-derivatives>

Υποκείμενη Αγορά				Αγορά Παραγώγων													
Ανωτ Τιμή	Κατωτ Τιμή	Τιμή κλεισ.	Μεταβ.	Μήνας Παράδοσης	Άνοιγμα	Ανωτ Τιμή	Κατωτ Τιμή	Τελ Τιμή	Τιμή κλεισ.	Τελευταία ζήτηση	Τελευταία προσφορά	Τιμή Εκκαθάρισης*	Υψηλό ζωής	Χαμηλό ζωής	Πράξεις	Όγκος	Ανοικτές θέσεις
(Μέγεθος Συμβολαίου: 100 Χρεόγραφα, Φυσική Παράδοση)																	
ALPHA BANK (ΚΟ)				Δεκέμβριος 2020	0.869	0.920	0.832	0.912	0.912	---	---	---	0.950	---	827	27,302	64,138
0.922	0.83	0.912	7.29%	Μάρτιος 2021	0.846	0.930	0.836	0.914	0.914	---	---	---	0.955	---	316	7,399	24,783
				Ιούνιος 2021	---	---	---	---	0.859	---	---	---	---	---	---	---	---
				Σεπτέμβριος 2021	---	---	---	---	0.863	---	---	---	---	---	---	---	---
(Μέγεθος Συμβολαίου: 100 Χρεόγραφα, Φυσική Παράδοση)																	
ATTICA BANK A.T.E. (ΚΟ)				Δεκέμβριος 2020	---	---	---	---	0.223	---	---	---	0.282	---	---	---	115
0.2325	0.21	0.23	3.14%	Μάρτιος 2021	---	---	---	---	0.224	---	---	---	0.240	---	---	---	60
				Ιούνιος 2021	---	---	---	---	0.225	---	---	---	---	---	---	---	---
				Σεπτέμβριος 2021	---	---	---	---	0.226	---	---	---	---	---	---	---	---
(Μέγεθος Συμβολαίου: 100 Χρεόγραφα, Φυσική Παράδοση)																	
CENERGY HOLDINGS (ΚΑ)				Δεκέμβριος 2020	1.62	1.65	1.61	1.65	1.65	---	---	---	1.95	---	34	215	5,554
1.66	1.61	1.65	0.86%	Μάρτιος 2021	1.66	1.68	1.61	1.66	1.66	---	---	---	1.81	---	43	388	1,309
				Ιούνιος 2021	---	---	---	---	1.65	---	---	---	---	---	---	---	---
				Σεπτέμβριος 2021	---	---	---	---	1.66	---	---	---	---	---	---	---	---
(Μέγεθος Συμβολαίου: 100 Χρεόγραφα, Φυσική Παράδοση)																	
COCA-COLA HBC AG (ΚΟ)				Δεκέμβριος 2020	25.10	25.20	24.98	25.12	25.12	---	---	---	25.76	---	11	67	251
25.21	24.9	25.11	-1.88%	Μάρτιος 2021	25.08	25.08	25.02	25.07	25.07	---	---	---	25.64	---	3	9	16
				Ιούνιος 2021	---	---	---	---	25.86	---	---	---	---	---	---	---	---
				Σεπτέμβριος 2021	---	---	---	---	25.99	---	---	---	---	---	---	---	---
(Μέγεθος Συμβολαίου: 100 Χρεόγραφα, Φυσική Παράδοση)																	
EUROBANK HOLDINGS (ΚΟ)				Δεκέμβριος 2020	0.570	0.592	0.536	0.580	0.580	---	---	---	0.610	---	320	9,712	29,290
0.5934	0.5352	0.5794	2.66%	Μάρτιος 2021	0.564	0.600	0.548	0.579	0.579	---	---	---	0.615	---	143	3,964	20,322
				Ιούνιος 2021	---	---	---	---	0.570	---	---	---	---	---	---	---	---
				Σεπτέμβριος 2021	---	---	---	---	0.573	---	---	---	---	---	---	---	---
(Μέγεθος Συμβολαίου: 100 Χρεόγραφα, Φυσική Παράδοση)																	
FOURLIS ΣΥΜΜΕΤΟΧΩΝ (ΚΟ)				Δεκέμβριος 2020	3.83	3.90	3.83	3.90	3.90	---	---	---	4.50	---	8	38	300
3.93	3.84	3.885	0.65%	Μάρτιος 2021	3.95	3.95	3.90	3.90	3.90	---	---	---	4.03	---	3	8	8
				Ιούνιος 2021	---	---	---	---	3.90	---	---	---	---	---	---	---	---
				Σεπτέμβριος 2021	---	---	---	---	3.92	---	---	---	---	---	---	---	---
(Μέγεθος Συμβολαίου: 100 Χρεόγραφα, Φυσική Παράδοση)																	
INTRACOM HOLDINGS (ΚΟ)				Δεκέμβριος 2020	0.805	0.823	0.805	0.823	0.823	---	---	---	0.889	---	24	62	1,272
0.833	0.801	0.827	0.00%	Μάρτιος 2021	0.819	0.819	0.819	0.819	0.819	---	---	---	0.856	---	1	5	57
				Ιούνιος 2021	---	---	---	---	0.836	---	---	---	---	---	---	---	---
				Σεπτέμβριος 2021	---	---	---	---	0.840	---	---	---	---	---	---	---	---

Σημειώσεις Παραγώγων

Τις τιμές εκκαθάρισης και τις τελικές ανοικτές θέσεις μπορείτε να τις ανακτήσετε στο ακόλουθο path <http://www.helex.gr/el/web/guest/statistics-end-of-day-derivatives>

Υποκείμενη Αγορά				Αγορά Παραγώγων										Ανοικτές θέσεις			
Ανωτ Τιμή	Κατωτ Τιμή	Τιμή κλεισ.	Μεταβ.	Μήνας Παράδοσης	Άνοιγμα	Ανωτ Τιμή	Κατωτ Τιμή	Τελ Τιμή	Τιμή κλεισ.	Τελευταία ζήτηση	Τελευταία προσφορά	Τιμή Εκκαθάρισης*	Υψηλό ζωής	Χαμηλό ζωής	Πράξεις	Όγκος	Ανοικτές θέσεις
(Μέγεθος Συμβολαίου: 100 Χρεόγραφα, Φυσική Παράδοση)																	
JUMBO (ΚΟ)				Δεκέμβριος 2020	14.37	14.44	14.05	14.14	14.14	---	---	---	16.64	---	30	95	632
14.48	14.05	14.09	-2.76%	Μάρτιος 2021	14.45	14.45	14.16	14.20	14.20	---	---	---	15.25	---	14	24	60
				Ιούνιος 2021	---	---	---	---	14.64	---	---	---	---	---	---	---	---
				Σεπτέμβριος 2021	---	---	---	---	14.72	---	---	---	---	---	---	---	---
(Μέγεθος Συμβολαίου: 100 Χρεόγραφα, Φυσική Παράδοση)																	
LAMDA DEVELOPMENT(ΚΟ)				Δεκέμβριος 2020	6.90	6.95	6.74	6.74	6.74	---	---	---	7.15	---	60	174	1,279
6.98	6.76	6.77	-1.88%	Μάρτιος 2021	6.91	6.99	6.78	6.81	6.81	---	---	---	7.09	---	72	316	499
				Ιούνιος 2021	---	---	---	---	6.97	---	---	---	---	---	---	---	---
				Σεπτέμβριος 2021	---	---	---	---	7.01	---	---	---	---	---	---	---	---
(Μέγεθος Συμβολαίου: 100 Χρεόγραφα, Φυσική Παράδοση)																	
MARFIN INVESTMENT GROUP (ΚΟ)				Δεκέμβριος 2020	0.033	0.033	0.030	0.031	0.031	---	---	---	0.059	---	26	2,680	51,234
0.033	0.03	0.0315	-5.40%	Μάρτιος 2021	0.033	0.035	0.031	0.032	0.032	---	---	---	0.041	---	26	2,850	225
				Ιούνιος 2021	---	---	---	---	0.034	---	---	---	---	---	---	---	---
				Σεπτέμβριος 2021	---	---	---	---	0.034	---	---	---	---	---	---	---	---
(Μέγεθος Συμβολαίου: 100 Χρεόγραφα, Φυσική Παράδοση)																	
TITAN CEMENT (ΚΑ)				Δεκέμβριος 2020	13.90	13.96	13.86	13.96	13.96	---	---	---	14.49	---	12	59	748
14.08	13.72	14.08	0.57%	Μάρτιος 2021	13.83	14.15	13.83	14.15	14.15	---	---	---	14.63	---	11	35	193
				Ιούνιος 2021	---	---	---	---	14.15	---	---	---	---	---	---	---	---
				Σεπτέμβριος 2021	---	---	---	---	14.22	---	---	---	---	---	---	---	---
(Μέγεθος Συμβολαίου: 100 Χρεόγραφα, Φυσική Παράδοση)																	
VIOTALCO SA/NV (ΚΑ)				Δεκέμβριος 2020	3.60	3.69	3.57	3.69	3.69	---	---	---	4.01	---	19	71	4,585
3.7	3.565	3.7	1.09%	Μάρτιος 2021	3.66	3.70	3.66	3.70	3.70	---	---	---	3.84	---	6	48	191
				Ιούνιος 2021	---	---	---	---	3.70	---	---	---	---	---	---	---	---
				Σεπτέμβριος 2021	---	---	---	---	3.72	---	---	---	---	---	---	---	---
(Μέγεθος Συμβολαίου: 100 Χρεόγραφα, Φυσική Παράδοση)																	
ΑΔΜΗΕ ΣΥΜΜΕΤΟΧΩΝ Α.Ε. (ΚΟ)				Δεκέμβριος 2020	2.45	2.56	2.45	2.56	2.56	---	---	---	2.68	---	112	972	5,035
2.56	2.46	2.56	3.23%	Μάρτιος 2021	2.48	2.60	2.48	2.58	2.58	---	---	---	2.75	---	60	800	1,843
				Ιούνιος 2021	---	---	---	---	2.51	---	---	---	---	---	---	---	---
				Σεπτέμβριος 2021	---	---	---	---	2.52	---	---	---	---	---	---	---	---
(Μέγεθος Συμβολαίου: 100 Χρεόγραφα, Φυσική Παράδοση)																	
ΓΕΚ ΤΕΡΝΑ (ΚΟ)				Δεκέμβριος 2020	7.10	7.16	6.97	7.04	7.04	---	---	---	7.59	---	33	119	2,134
7.16	6.95	7.03	-0.57%	Μάρτιος 2021	7.10	7.21	7.03	7.08	7.08	---	---	---	7.61	---	36	198	2,465
				Ιούνιος 2021	---	---	---	---	7.14	---	---	---	---	---	---	---	---
				Σεπτέμβριος 2021	---	---	---	---	7.18	---	---	---	---	---	---	---	---

Σημειώσεις Παραγώγων

Τις τιμές εκκαθάρισης και τις τελικές ανοικτές θέσεις μπορείτε να τις ανακτήσετε στο ακόλουθο path <http://www.helex.gr/el/web/guest/statistics-end-of-day-derivatives>

Υποκείμενη Αγορά				Αγορά Παραγώγων													
Ανωτ Τιμή	Κατωτ Τιμή	Τιμή κλεισ.	Μεταβ.	Μήνας Παράδοσης	Άνοιγμα	Ανωτ Τιμή	Κατωτ Τιμή	Τελ Τιμή	Τιμή κλεισ.	Τελευταία ζήτηση	Τελευταία προσφορά	Τιμή Εκκαθάρισης*	Υψηλό ζωής	Χαμηλό ζωής	Πράξεις	Όγκος	Ανοικτές θέσεις
(Μέγεθος Συμβολαίου: 100 Χρεόγραφα, Φυσική Παράδοση)																	
ΔΕΗ (ΚΟ)				Δεκέμβριος 2020	6.85	6.97	6.76	6.88	6.88	---	---	---	7.17	---	147	1,426	7,359
6.975	6.755	6.845	-0.94%	Μάρτιος 2021	7.02	7.02	6.84	6.85	6.85	---	---	---	7.19	---	61	771	4,109
				Ιούνιος 2021	---	---	---	---	6.98	---	---	---	---	---	---	---	---
				Σεπτέμβριος 2021	---	---	---	---	7.02	---	---	---	---	---	---	---	---
(Μέγεθος Συμβολαίου: 100 Χρεόγραφα, Φυσική Παράδοση)																	
ΕΘΝΙΚΗ ΤΡΑΠΕΖΑ (ΚΟ)				Δεκέμβριος 2020	1.89	2.10	1.84	2.02	2.02	---	---	---	2.12	---	689	19,648	20,358
2.099	1.8265	2.01	5.51%	Μάρτιος 2021	1.90	2.11	1.84	2.02	2.02	---	---	---	2.12	---	390	10,965	10,994
				Ιούνιος 2021	---	---	---	---	1.93	---	---	---	---	---	---	---	---
				Σεπτέμβριος 2021	---	---	---	---	1.93	---	---	---	---	---	---	---	---
(Μέγεθος Συμβολαίου: 100 Χρεόγραφα, Φυσική Παράδοση)																	
ΕΛΛΑΚΤΩΡ (ΚΟ)				Δεκέμβριος 2020	1.40	1.40	1.33	1.37	1.37	---	---	---	1.77	---	185	2,773	4,105
1.393	1.32	1.365	-5.86%	Μάρτιος 2021	1.35	1.39	1.33	1.37	1.37	---	---	---	1.66	---	56	386	214
				Ιούνιος 2021	---	---	---	---	1.47	---	---	---	---	---	---	---	---
				Σεπτέμβριος 2021	---	---	---	---	1.47	---	---	---	---	---	---	---	---
(Μέγεθος Συμβολαίου: 100 Χρεόγραφα, Φυσική Παράδοση)																	
ΕΛΛΗΝ. ΧΡΗΜΑΤΙΣΤΗΡΙΑ-Χ.Α. (ΚΟ)				Δεκέμβριος 2020	3.76	3.93	3.71	3.93	3.93	---	---	---	4.08	---	88	209	1,925
3.94	3.7	3.94	3.14%	Μάρτιος 2021	3.80	3.88	3.74	3.88	3.88	---	---	---	4.00	---	23	114	1,202
				Ιούνιος 2021	---	---	---	---	3.86	---	---	---	---	---	---	---	---
				Σεπτέμβριος 2021	---	---	---	---	3.88	---	---	---	---	---	---	---	---
(Μέγεθος Συμβολαίου: 100 Χρεόγραφα, Φυσική Παράδοση)																	
ΕΛΛΗΝΙΚΑ ΠΕΤΡΕΛΑΙΑ (ΚΟ)				Δεκέμβριος 2020	5.38	5.50	5.37	5.50	5.50	---	---	---	5.72	---	25	746	1,664
5.52	5.36	5.43	-0.73%	Μάρτιος 2021	5.41	5.54	5.37	5.54	5.54	---	---	---	5.75	---	22	754	714
				Ιούνιος 2021	---	---	---	---	5.53	---	---	---	---	---	---	---	---
				Σεπτέμβριος 2021	---	---	---	---	5.56	---	---	---	---	---	---	---	---
(Μέγεθος Συμβολαίου: 100 Χρεόγραφα, Φυσική Παράδοση)																	
ΕΥΔΑΠ (ΚΟ)				Δεκέμβριος 2020	7.06	7.06	7.06	7.06	7.06	---	---	---	7.51	---	2	5	187
7.07	6.9	7.07	1.00%	Μάρτιος 2021	6.96	6.96	6.94	6.96	6.96	---	---	---	7.23	---	11	45	63
				Ιούνιος 2021	---	---	---	---	7.07	---	---	---	---	---	---	---	---
				Σεπτέμβριος 2021	---	---	---	---	7.11	---	---	---	---	---	---	---	---
(Μέγεθος Συμβολαίου: 100 Χρεόγραφα, Φυσική Παράδοση)																	
ΜΟΤΟΡ ΟΪΛ (ΚΟ)				Δεκέμβριος 2020	11.67	11.95	11.58	11.89	11.89	---	---	---	12.30	---	111	667	2,322
11.97	11.52	11.8	0.26%	Μάρτιος 2021	11.80	11.97	11.68	11.96	11.96	---	---	---	13.27	---	33	80	440
				Ιούνιος 2021	---	---	---	---	11.89	---	---	---	---	---	---	---	---
				Σεπτέμβριος 2021	---	---	---	---	11.95	---	---	---	---	---	---	---	---

Σημειώσεις Παραγώγων

Τις τιμές εκκαθάρισης και τις τελικές ανοικτές θέσεις μπορείτε να τις ανακτήσετε στο ακόλουθο path <http://www.helex.gr/el/web/guest/statistics-end-of-day-derivatives>

Υποκείμενη Αγορά					Αγορά Παραγώγων										Ανοικτές θέσεις				
Ανωτ Τιμή	Κατωτ Τιμή	Τιμή κλεισ.	Μεταβ.	Μήνας Παράδοσης	Άνοιγμα	Ανωτ Τιμή	Κατωτ Τιμή	Τελ Τιμή	Τιμή κλεισ.	Τελευταία ζήτηση	Τελευταία προσφορά	Τιμή Εκκαθάρισης*	Υψηλό ζωής	Χαμηλό ζωής	Πράξεις	Όγκος	Ανοικτές θέσεις		
ΜΥΤΙΛΗΝΑΙΟΣ (ΚΟ)																			(Μέγεθος Συμβολαίου: 100 Χρεόγραφα, Φυσική Παράδοση)
11.71	11.3	11.57	1.40%	Δεκέμβριος 2020	11.48	11.66	11.38	11.57	11.57	---	---	---	11.67	---	91	320	3,379		
				Μάρτιος 2021	11.49	11.75	11.41	11.67	11.67	---	---	---	11.75	---	47	173	485		
				Ιούνιος 2021	---	---	---	---	11.53	---	---	---	---	---	---	---	---		
				Σεπτέμβριος 2021	---	---	---	---	11.59	---	---	---	---	---	---	---	---		
ΟΛΠ (ΚΟ)																			(Μέγεθος Συμβολαίου: 100 Χρεόγραφα, Φυσική Παράδοση)
19.54	19.16	19.46	-0.21%	Δεκέμβριος 2020	19.20	19.56	19.19	19.56	19.56	---	---	---	19.84	---	9	18	126		
				Μάρτιος 2021	19.33	19.63	19.33	19.63	19.63	---	---	---	19.65	---	12	43	181		
				Ιούνιος 2021	---	---	---	---	19.71	---	---	---	---	---	---	---	---		
				Σεπτέμβριος 2021	---	---	---	---	19.80	---	---	---	---	---	---	---	---		
ΟΠΑΠ (ΚΟ)																			(Μέγεθος Συμβολαίου: 100 Χρεόγραφα, Φυσική Παράδοση)
10.42	10.16	10.35	0.00%	Δεκέμβριος 2020	10.27	10.36	10.17	10.36	10.36	---	---	---	10.61	---	26	142	2,092		
				Μάρτιος 2021	10.32	10.38	10.27	10.38	10.38	---	---	---	10.54	---	16	38	629		
				Ιούνιος 2021	---	---	---	---	10.46	---	---	---	---	---	---	---	---		
				Σεπτέμβριος 2021	---	---	---	---	10.51	---	---	---	---	---	---	---	---		
ΟΤΕ (ΚΟ)																			(Μέγεθος Συμβολαίου: 100 Χρεόγραφα, Φυσική Παράδοση)
13.41	12.92	13.05	-3.33%	Δεκέμβριος 2020	13.40	13.41	12.94	13.06	13.06	---	---	---	14.56	---	99	475	2,267		
				Μάρτιος 2021	13.42	13.46	13.05	13.24	13.24	---	---	---	14.34	---	177	918	247		
				Ιούνιος 2021	---	---	---	---	13.64	---	---	---	---	---	---	---	---		
				Σεπτέμβριος 2021	---	---	---	---	13.71	---	---	---	---	---	---	---	---		
ΠΕΙΡΑΙΩΣ ΤΡΑΠΕΖΑ (ΚΟ)																			(Μέγεθος Συμβολαίου: 100 Χρεόγραφα, Φυσική Παράδοση)
1.2585	1.139	1.22	2.01%	Δεκέμβριος 2020	1.17	1.25	1.14	1.20	1.20	---	---	---	1.37	---	436	18,092	36,734		
				Μάρτιος 2021	1.17	1.26	1.15	1.22	1.22	---	---	---	1.36	---	259	8,087	19,137		
				Ιούνιος 2021	---	---	---	---	1.21	---	---	---	---	---	---	---	---		
				Σεπτέμβριος 2021	---	---	---	---	1.21	---	---	---	---	---	---	---	---		
ΤΕΡΝΑ ΕΝΕΡΓΕΙΑΚΗ (ΚΟ)																			(Μέγεθος Συμβολαίου: 100 Χρεόγραφα, Φυσική Παράδοση)
13.34	12.78	13.34	4.38%	Δεκέμβριος 2020	12.90	13.31	12.90	13.31	13.31	---	---	---	13.34	---	12	33	468		
				Μάρτιος 2021	12.86	13.19	12.85	13.19	13.19	---	---	---	13.19	---	32	135	51		
				Ιούνιος 2021	---	---	---	---	12.91	---	---	---	---	---	---	---	---		
				Σεπτέμβριος 2021	---	---	---	---	12.98	---	---	---	---	---	---	---	---		

Σημειώσεις Παραγώγων

Τις τιμές εκκαθάρισης και τις τελικές ανοικτές θέσεις μπορείτε να τις ανακτήσετε στο ακόλουθο path <http://www.helex.gr/el/web/guest/statistics-end-of-day-derivatives>

FTSE/X.A. Large Cap

(Μονάδα Διαπραγμάτευσης: 1 Μονάδα Δείκτη x 2€ - Τρόπος Εξάσκησης: Ευρωπαϊκός Χρηματικός Διακανονισμός)

Τιμή Εξάσκησης	Δικαιώματα Αγοράς													Δικαιώματα Πώλησης																			
	Δεκέμβριος 2020						Ιανουάριος 2021						Λοιποί Μήνες		Δεκέμβριος 2020						Ιανουάριος 2021						Λοιποί Μήνες		Τιμή Εξάσκησης				
	Άνοιγμα	Ανιγτ Τιμή	Καπιτ Τιμή	Τελ Τιμή	Τιμή κλεισ.	Όγκος	Άνοιγμα	Ανιγτ Τιμή	Καπιτ Τιμή	Τελ Τιμή	Τιμή κλεισ.	Όγκος	Άνοιγτες θέσεις	Όγκος	Άνοιγτες θέσεις	Άνοιγμα	Ανιγτ Τιμή	Καπιτ Τιμή	Τελ Τιμή	Τιμή κλεισ.	Όγκος	Άνοιγτες θέσεις	Άνοιγμα	Ανιγτ Τιμή	Καπιτ Τιμή	Τελ Τιμή	Τιμή κλεισ.	Όγκος		Άνοιγτες θέσεις	Όγκος	Άνοιγτες θέσεις	
1,050	0.00	0.00	0.00	-	800.00	-	-	-	-	-	-	-	-	-	-	0.00	0.00	0.00	-	0.01	-	-	-	-	-	-	-	-		-	-	-	1,050
1,075	0.00	0.00	0.00	-	775.00	-	-	-	-	-	-	-	-	-	-	0.00	0.00	0.00	-	0.01	-	-	-	-	-	-	-	-	-	-	-	1,075	
1,100	0.00	0.00	0.00	-	750.00	-	-	-	-	-	-	-	-	-	-	0.00	0.00	0.00	-	0.01	-	-	-	-	-	-	-	-	-	-	-	1,100	
1,125	0.00	0.00	0.00	-	725.00	-	-	-	-	-	-	-	-	-	-	0.00	0.00	0.00	-	0.01	-	-	-	-	-	-	-	-	-	-	-	1,125	
1,150	0.00	0.00	0.00	-	700.00	-	-	-	-	-	-	-	-	-	-	0.00	0.00	0.00	-	0.02	-	-	-	-	-	-	-	-	-	-	-	1,150	
1,175	0.00	0.00	0.00	-	675.00	-	-	-	-	-	-	-	-	-	-	0.00	0.00	0.00	-	0.04	-	-	-	-	-	-	-	-	-	-	-	1,175	
1,200	0.00	0.00	0.00	-	650.00	-	-	0.00	0.00	0.00	-	649.00	-	-	0.00	0.00	0.00	-	0.01	-	-	0.00	0.00	0.00	-	0.01	-	-	-	-	-	1,200	
1,225	0.00	0.00	0.00	-	625.00	-	-	0.00	0.00	0.00	-	624.00	-	-	0.00	0.00	0.00	-	0.01	-	-	0.00	0.00	0.00	-	0.02	-	-	-	-	-	1,225	
1,250	0.00	0.00	0.00	-	600.00	-	-	0.00	0.00	0.00	-	599.00	-	-	0.00	0.00	0.00	-	0.03	-	-	0.00	0.00	0.00	-	0.01	-	-	-	-	-	1,250	
1,275	0.00	0.00	0.00	-	575.00	-	20	0.00	0.00	0.00	-	574.00	-	-	0.00	0.00	0.00	-	0.01	-	-	0.00	0.00	0.00	-	0.01	-	-	-	-	-	1,275	
1,300	0.00	0.00	0.00	-	550.00	-	20	0.00	0.00	0.00	-	549.00	-	-	0.00	0.00	0.00	-	0.01	-	1	0.00	0.00	0.00	-	0.01	-	-	-	-	-	1,300	
1,325	0.00	0.00	0.00	-	525.00	-	60	0.00	0.00	0.00	-	524.00	-	-	0.00	0.00	0.00	-	0.01	-	23	0.00	0.00	0.00	-	0.01	-	-	-	-	-	1,325	
1,350	0.00	0.00	0.00	-	500.00	-	-	0.00	0.00	0.00	-	499.00	-	-	0.00	0.00	0.00	-	0.01	-	24	0.00	0.00	0.00	-	0.01	-	-	-	-	-	1,350	
1,375	0.00	0.00	0.00	-	475.00	-	80	0.00	0.00	0.00	-	474.00	-	-	0.00	0.00	0.00	-	0.01	-	40	0.00	0.00	0.00	-	0.01	-	-	-	-	-	1,375	
1,400	0.00	0.00	0.00	-	450.00	-	31	0.00	0.00	0.00	-	449.00	-	-	0.00	0.00	0.00	-	0.01	-	40	0.00	0.00	0.00	-	0.02	-	-	-	-	-	1,400	
1,425	0.00	0.00	0.00	-	425.00	-	210	0.00	0.00	0.00	-	424.00	-	-	0.00	0.00	0.00	-	0.01	-	40	0.00	0.00	0.00	-	0.01	-	-	-	-	-	1,425	
1,450	0.00	0.00	0.00	-	400.00	-	40	0.00	0.00	0.00	-	399.00	-	-	0.00	0.00	0.00	-	0.01	-	5	0.00	0.00	0.00	-	0.02	-	-	-	-	-	1,450	
1,475	0.00	0.00	0.00	-	375.00	-	20	0.00	0.00	0.00	-	375.00	-	-	0.00	0.00	0.00	-	0.01	-	20	0.00	0.00	0.00	-	0.05	-	-	-	-	-	1,475	
1,500	0.00	0.00	0.00	-	350.00	-	20	0.00	0.00	0.00	-	350.00	-	-	0.00	0.00	0.00	-	0.01	-	-	0.00	0.00	0.00	-	0.10	-	-	-	-	-	1,500	
1,525	0.00	0.00	0.00	-	325.00	-	20	0.00	0.00	0.00	-	325.00	-	-	0.00	0.00	0.00	-	0.01	-	80	0.00	0.00	0.00	-	0.20	-	-	-	-	-	1,525	
1,550	0.00	0.00	0.00	-	300.00	-	-	0.00	0.00	0.00	-	300.00	-	-	0.00	0.00	0.00	-	0.01	-	100	0.00	0.00	0.00	-	0.40	-	-	-	-	-	1,550	
1,575	0.00	0.00	0.00	-	275.00	-	20	0.00	0.00	0.00	-	275.00	-	-	0.00	0.00	0.00	-	0.01	-	20	0.00	0.00	0.00	-	0.74	-	-	-	-	-	1,575	
1,600	0.00	0.00	0.00	-	250.00	-	121	0.00	0.00	0.00	-	251.00	-	-	0.00	0.00	0.00	-	0.01	-	41	0.00	0.00	0.00	-	1.30	-	-	-	-	-	1,600	
1,625	0.00	0.00	0.00	-	225.00	-	2	0.00	0.00	0.00	-	227.00	-	-	0.00	0.00	0.00	-	0.01	-	40	0.00	0.00	0.00	-	2.20	-	-	-	-	-	1,625	
1,650	200.00	200.00	200.00	200.00	200.00	1	23	0.00	0.00	0.00	-	203.00	-	-	0.00	200.00	0.00	-	0.02	-	162	0.00	0.00	0.00	-	3.60	-	-	-	-	-	1,650	
1,675	175.00	175.00	175.00	175.00	175.00	1	32	0.00	0.00	0.00	-	181.00	-	40	0.00	175.00	0.00	-	0.07	-	36	0.00	0.00	0.00	-	5.70	-	-	-	-	-	1,675	
1,700	0.00	0.00	0.00	-	150.00	-	82	0.00	0.00	0.00	-	159.00	-	20	0.00	0.00	0.00	-	0.25	-	7	0.00	0.00	0.00	-	8.70	-	20	-	-	-	1,700	
1,725	0.00	0.00	0.00	-	126.00	-	21	0.00	0.00	0.00	-	138.00	-	-	0.00	0.00	0.00	-	0.75	-	-	0.00	0.00	0.00	-	12.75	-	-	-	-	-	1,725	
1,750	100.00	118.00	100.00	118.00	118.00	5	21	0.00	0.00	0.00	-	118.00	-	20	0.00	118.00	0.00	-	1.90	-	206	0.00	0.00	0.00	-	18.00	-	20	-	-	-	1,750	
1,775	0.00	0.00	0.00	-	79.50	-	20	0.00	0.00	0.00	-	100.00	-	-	0.00	0.00	0.00	-	4.40	-	42	25.00	25.00	25.00	25.00	25.00	4	-	-	-	-	1,775	
1,800	0.00	0.00	0.00	-	59.00	-	15	70.00	70.00	70.00	70.00	70.00	70.00	1	20	16.75	0.00	5.00	5.00	5.00	31	20	42.00	42.00	31.25	31.25	31.25	45	48	-	-	1,800	
1,825	0.00	0.00	0.00	-	41.75	-	1	0.00	0.00	0.00	-	68.50	-	-	15.50	0.00	15.50	15.50	15.50	1	100	0.00	0.00	0.00	-	43.25	-	-	-	-	-	1,825	
1,850	37.00	37.00	37.00	37.00	37.00	1	3	57.50	57.50	57.50	57.50	57.50	57.50	1	1	32.00	37.00	17.00	17.00	17.00	11	60	0.00	0.00	0.00	-	55.50	-	51	-	-	1,850	
1,875	0.00	0.00	0.00	-	17.00	-	1	0.00	0.00	0.00	-	44.25	-	21	54.00	0.00	54.00	55.00	55.00	2	53	0.00	0.00	0.00	-	69.00	-	-	-	-	-	1,875	
1,900	0.00	0.00	0.00	-	9.70	-	40	50.50	50.50	50.50	50.50	50.50	50.50	1	120	63.00	0.00	63.00	63.00	63.00	1	18	0.00	0.00	0.00	-	84.50	-	-	-	-	-	1,900
1,925	0.00	0.00	0.00	-	5.10	-	13	34.50	34.50	34.50	34.50	34.50	34.50	2	60	0.00	0.00	0.00	-	80.00	-	20	0.00	0.00	0.00	-	101.00	-	-	-	-	-	1,925

FTSE/X.A. Large Cap

(Μονάδα Διαπραγμάτευσης: 1 Μονάδα Δείκτη x 2€ - Τρόπος Εξάσκησης: Ευρωπαϊκός Χρηματικός Διακανονισμός)

Δικαιώματα Αγοράς														Δικαιώματα Πώλησης																			
Τιμή Εξάσκησης	Δεκέμβριος 2020							Ιανουάριος 2021							Λοιποί Μήνες		Δεκέμβριος 2020							Ιανουάριος 2021							Λοιποί Μήνες		Τιμή Εξάσκησης
	Άνοιγμα	Ανιγν. Τιμή	Κατωτ. Τιμή	Τελ. Τιμή	Τιμή κλεισ.	Όγκος	Ανοικτές θέσεις	Άνοιγμα	Ανιγν. Τιμή	Κατωτ. Τιμή	Τελ. Τιμή	Τιμή κλεισ.	Όγκος	Ανοικτές θέσεις	Όγκος	Ανοικτές θέσεις	Άνοιγμα	Ανιγν. Τιμή	Κατωτ. Τιμή	Τελ. Τιμή	Τιμή κλεισ.	Όγκος	Ανοικτές θέσεις	Άνοιγμα	Ανιγν. Τιμή	Κατωτ. Τιμή	Τελ. Τιμή	Τιμή κλεισ.	Όγκος	Ανοικτές θέσεις	Όγκος	Ανοικτές θέσεις	
1,950	0.00	0.00	0.00	-	2.50	-	-	0.00	0.00	0.00	-	20.50	-	2			0.00	0.00	0.00	-	102.00	-	-	0.00	0.00	0.00	-	120.00	-	-			1,950
1,975	0.00	0.00	0.00	-	1.10	-	-	0.00	0.00	0.00	-	15.25	-	-			0.00	0.00	0.00	-	126.00	-	-	0.00	0.00	0.00	-	140.00	-	-			1,975
2,000	0.00	0.00	0.00	-	0.46	-	-	0.00	0.00	0.00	-	11.25	-	-			0.00	0.00	0.00	-	150.00	-	-	0.00	0.00	0.00	-	161.00	-	-			2,000
2,050	0.00	0.00	0.00	-	0.06	-	-	0.00	0.00	0.00	-	5.80	-	-			0.00	0.00	0.00	-	200.00	-	-	0.00	0.00	0.00	-	205.00	-	-			2,050
2,100	0.00	0.00	0.00	-	0.01	-	-	-	-	-	-	-	-	-			0.00	0.00	0.00	-	250.00	-	-	-	-	-	-	-	-	-			2,100
2,150	0.00	0.00	0.00	-	0.03	-	-	-	-	-	-	-	-	-			0.00	0.00	0.00	-	300.00	-	-	-	-	-	-	-	-	-			2,150
2,200	0.00	0.00	0.00	-	0.01	-	-	-	-	-	-	-	-	-			0.00	0.00	0.00	-	350.00	-	-	-	-	-	-	-	-	-			2,200
2,250	0.00	0.00	0.00	-	0.01	-	-	-	-	-	-	-	-	-			0.00	0.00	0.00	-	400.00	-	-	-	-	-	-	-	-	-			2,250
2,300	0.00	0.00	0.00	-	0.01	-	-	-	-	-	-	-	-	-			0.00	0.00	0.00	-	450.00	-	-	-	-	-	-	-	-	-			2,300
2,350	0.00	0.00	0.00	-	0.02	-	-	-	-	-	-	-	-	-			0.00	0.00	0.00	-	500.00	-	-	-	-	-	-	-	-	-			2,350
2,400	0.00	0.00	0.00	-	0.01	-	-	-	-	-	-	-	-	-			0.00	0.00	0.00	-	550.00	-	-	-	-	-	-	-	-	-			2,400
2,450	0.00	0.00	0.00	-	0.01	-	-	-	-	-	-	-	-	-			0.00	0.00	0.00	-	599.00	-	-	-	-	-	-	-	-	-			2,450
2,500	0.00	0.00	0.00	-	0.01	-	-	-	-	-	-	-	-	-			0.00	0.00	0.00	-	649.00	-	-	-	-	-	-	-	-	-			2,500
2,550	0.00	0.00	0.00	-	0.01	-	-	-	-	-	-	-	-	-			0.00	0.00	0.00	-	699.00	-	-	-	-	-	-	-	-	-			2,550
2,600	0.00	0.00	0.00	-	0.01	-	-	-	-	-	-	-	-	-			0.00	0.00	0.00	-	749.00	-	-	-	-	-	-	-	-	-			2,600
Σύνολο:						8	936						5	304	0	0					46	1,198						49	139	0	0		
Αριθμός Πράξεων:																						17						4		0			

ALPHA BANK (KO)

(Μέγεθος Συμβολαίου: 100 Χρεόγραφα, Τρόπος Εξάσκησης: Αμερικάνικος, Φυσική Παράδοση)

Δικαιώματα Αγοράς														Δικαιώματα Πώλησης																		
Δεκέμβριος 2020							Ιανουάριος 2021							Λοιποί Μήνες		Δεκέμβριος 2020							Ιανουάριος 2021							Λοιποί Μήνες		
Τιμή Εξάσκησης	Άνοιγμα	Ανιγ. Τιμή	Κατωτ. Τιμή	Τελ. Τιμή	Τιμή κλεισ.	Όγκος	Άνοιγμα	Ανιγ. Τιμή	Κατωτ. Τιμή	Τελ. Τιμή	Τιμή κλεισ.	Όγκος	Άνοιγτες θέσεις	Όγκος	Άνοιγτες θέσεις	Άνοιγμα	Ανιγ. Τιμή	Κατωτ. Τιμή	Τελ. Τιμή	Τιμή κλεισ.	Όγκος	Άνοιγτες θέσεις	Άνοιγμα	Ανιγ. Τιμή	Κατωτ. Τιμή	Τελ. Τιμή	Τιμή κλεισ.	Όγκος	Άνοιγτες θέσεις	Όγκος	Άνοιγτες θέσεις	Τιμή Εξάσκησης
0.150	0.000	0.000	0.000	0.700	-	-	0.000	0.000	0.000	0.700	-	-				0.000	0.000	0.000	0.001	-	-			0.000	0.000	0.000	0.001	-	-			0.002
0.200	0.000	0.000	0.000	0.650	-	-	0.000	0.000	0.000	0.650	-	-				0.000	0.000	0.000	0.001	-	-			0.000	0.000	0.000	0.001	-	-			0.002
0.250	0.000	0.000	0.000	0.600	-	-	0.000	0.000	0.000	0.600	-	-				0.000	0.000	0.000	0.002	-	-			0.000	0.000	0.000	0.001	-	-			0.003
0.300	0.000	0.000	0.000	0.550	-	-	0.000	0.000	0.000	0.551	-	-				0.000	0.000	0.000	0.001	-	-			0.000	0.000	0.000	0.001	-	-			0.003
0.350	0.000	0.000	0.000	0.500	-	-	0.000	0.000	0.000	0.501	-	-				0.000	0.000	0.000	0.001	-	-			0.000	0.000	0.000	0.004	-	-			0.004
0.400	0.000	0.000	0.000	0.450	-	-	0.000	0.000	0.000	0.451	-	-				0.000	0.000	0.000	0.001	-	-			0.000	0.000	0.000	0.001	-	-			0.004
0.450	0.000	0.000	0.000	0.400	-	-	0.000	0.000	0.000	0.401	-	-				0.000	0.000	0.000	0.001	-	-			0.000	0.000	0.000	0.001	-	-			0.005
0.500	0.000	0.000	0.000	0.350	-	-	0.000	0.000	0.000	0.351	-	-				0.000	0.000	0.000	0.001	-	-			0.000	0.000	0.000	0.001	-	-			0.005
0.550	0.000	0.000	0.000	0.300	-	-	0.000	0.000	0.000	0.303	-	-				0.000	0.000	0.000	0.001	-	-			0.000	0.000	0.000	0.002	-	-			0.006
0.600	0.000	0.000	0.000	0.251	-	-	0.000	0.000	0.000	0.255	-	-				0.000	0.000	0.000	0.001	-	-			0.000	0.000	0.000	0.004	-	-			0.006
0.650	0.000	0.000	0.000	0.202	-	-	0.000	0.000	0.000	0.211	-	5				0.000	0.000	0.000	0.002	-	-			0.000	0.000	0.000	0.009	-	-			0.007
0.700	0.000	0.000	0.000	0.156	-	-	0.000	0.000	0.000	0.170	-	42				0.000	0.000	0.000	0.005	-	-			0.000	0.000	0.000	0.018	-	-			0.007
0.750	0.000	0.000	0.000	0.113	-	-	0.000	0.000	0.000	0.134	-	-				0.000	0.000	0.000	0.013	-	-			0.000	0.000	0.000	0.032	-	-			0.008
0.800	0.000	0.000	0.000	0.079	-	-	0.000	0.000	0.000	0.103	-	-				0.000	0.000	0.000	0.028	-	-			0.000	0.000	0.000	0.051	-	-			0.008
0.850	0.000	0.000	0.000	0.051	-	-	0.000	0.000	0.000	0.077	-	-				0.000	0.000	0.000	0.050	-	-			0.000	0.000	0.000	0.075	-	-			0.009
0.900	0.000	0.000	0.000	0.031	-	-	0.000	0.000	0.000	0.057	-	-				0.000	0.000	0.000	0.081	-	-			0.000	0.000	0.000	0.105	-	-			0.009
0.950	0.000	0.000	0.000	0.018	-	-	0.000	0.000	0.000	0.041	-	-				0.000	0.000	0.000	0.118	-	-			0.000	0.000	0.000	0.140	-	-			0.010
1.000	0.000	0.000	0.000	0.010	-	-	0.000	0.000	0.000	0.029	-	-				0.000	0.000	0.000	0.159	-	-			0.000	0.000	0.000	0.178	-	-			0.010
1.100	0.000	0.000	0.000	0.002	-	-	0.000	0.000	0.000	0.014	-	-				0.000	0.000	0.000	0.252	-	-			0.000	0.000	0.000	0.262	-	-			0.011
1.200	0.000	0.000	0.000	0.001	-	-	0.000	0.000	0.000	0.006	-	-				0.000	0.000	0.000	0.350	-	-			0.000	0.000	0.000	0.355	-	-			0.012
1.300	0.000	0.000	0.000	0.001	-	-	0.000	0.000	0.000	0.003	-	-				0.000	0.000	0.000	0.450	-	-			0.000	0.000	0.000	0.452	-	-			0.013
1.400	0.000	0.000	0.000	0.001	-	-	0.000	0.000	0.000	0.001	-	-				0.000	0.000	0.000	0.550	-	-			0.000	0.000	0.000	0.550	-	-			0.014
1.500	0.000	0.000	0.000	0.001	-	-					-	-				0.000	0.000	0.000	0.650	-	-						-	-			0.015	
1.600	0.000	0.000	0.000	0.001	-	-					-	-				0.000	0.000	0.000	0.750	-	-						-	-			0.016	
1.700	0.000	0.000	0.000	0.001	-	-					-	-				0.000	0.000	0.000	0.850	-	-						-	-			0.017	
1.800	0.000	0.000	0.000	0.002	-	-					-	-				0.000	0.000	0.000	0.950	-	-						-	-			0.018	
1.900	0.000	0.000	0.000	0.001	-	-					-	-				0.000	0.000	0.000	1.05	-	-						-	-			0.019	
2.000	0.000	0.000	0.000	0.001	-	-					-	-				0.000	0.000	0.000	1.15	-	-						-	-			0.020	
2.200	0.000	0.000	0.000	0.001	-	-					-	-				0.000	0.000	0.000	1.35	-	-						-	-			0.022	
2.400	0.000	0.000	0.000	0.001	-	-					-	-				0.000	0.000	0.000	1.55	-	-						-	-			0.024	
2.600	0.000	0.000	0.000	0.001	-	-					-	-				0.000	0.000	0.000	1.75	-	-						-	-			0.026	
2.800	0.000	0.000	0.000	0.001	-	-					-	-				0.000	0.000	0.000	1.95	-	-						-	-			0.028	
Σύνολο:						0						47	0	0								0							0			0
Αριθμός Πράξεων:						0						0	0	0								0.00							0			0

ΔΕΗ (ΚΟ)

(Μέγεθος Συμβολαίου: 100 Χρεόγραφα, Τρόπος Εξάσκησης: Αμερικάνικος, Φυσική Παράδοση)

Τιμή Εξάσκησης	Δικαιώματα Αγοράς														Δικαιώματα Πώλησης																	
	Δεκέμβριος 2020						Ιανουάριος 2021						Λοιποί Μήνες		Δεκέμβριος 2020						Ιανουάριος 2021						Λοιποί Μήνες		Τιμή Εξάσκησης			
	Άνοιγμα	Ανιγτ Τιμή	Καπιτ Τιμή	Τελ Τιμή	Τιμή κλεισ.	Όγκος	Άνοιγμα	Ανιγτ Τιμή	Καπιτ Τιμή	Τελ Τιμή	Τιμή κλεισ.	Όγκος	Άνοιγτες θέσεις	Όγκος	Άνοιγμα	Ανιγτ Τιμή	Καπιτ Τιμή	Τελ Τιμή	Τιμή κλεισ.	Όγκος	Άνοιγτες θέσεις	Όγκος	Άνοιγμα	Ανιγτ Τιμή	Καπιτ Τιμή	Τελ Τιμή	Τιμή κλεισ.	Όγκος		Άνοιγτες θέσεις	Όγκος	
1.000	0.000	0.000	0.000	5.91	-	-									0.000	0.000	0.000	0.001	-	-												0.010
1.100	0.000	0.000	0.000	5.81	-	-									0.000	0.000	0.000	0.001	-	-											0.011	
1.200	0.000	0.000	0.000	5.71	-	-									0.000	0.000	0.000	0.003	-	-											0.012	
1.300	0.000	0.000	0.000	5.61	-	-									0.000	0.000	0.000	0.001	-	-											0.013	
1.400	0.000	0.000	0.000	5.51	-	-									0.000	0.000	0.000	0.001	-	-											0.014	
1.500	0.000	0.000	0.000	5.41	-	-									0.000	0.000	0.000	0.001	-	-											0.015	
1.600	0.000	0.000	0.000	5.31	-	-									0.000	0.000	0.000	0.002	-	-											0.016	
1.700	0.000	0.000	0.000	5.21	-	-									0.000	0.000	0.000	0.001	-	-											0.017	
1.800	0.000	0.000	0.000	5.11	-	-									0.000	0.000	0.000	0.001	-	-											0.018	
1.900	0.000	0.000	0.000	5.01	-	-									0.000	0.000	0.000	0.001	-	-											0.019	
2.000	0.000	0.000	0.000	4.91	-	-									0.000	0.000	0.000	0.002	-	-											0.020	
2.200	0.000	0.000	0.000	4.71	-	-									0.000	0.000	0.000	0.001	-	-											0.022	
2.400	0.000	0.000	0.000	4.51	-	-									0.000	0.000	0.000	0.001	-	-											0.024	
2.600	0.000	0.000	0.000	4.31	-	-									0.000	0.000	0.000	0.001	-	-											0.026	
2.800	0.000	0.000	0.000	4.11	-	-									0.000	0.000	0.000	0.001	-	-											0.028	
3.000	0.000	0.000	0.000	3.91	-	-									0.000	0.000	0.000	0.001	-	-											0.030	
3.200	0.000	0.000	0.000	3.71	-	-									0.000	0.000	0.000	0.001	-	-											0.032	
3.400	0.000	0.000	0.000	3.51	-	-	0.000	0.000	0.000	3.52	-	-			0.000	0.000	0.000	0.001	-	-	0.000	0.000	0.000	0.001	-	-					0.034	
3.600	0.000	0.000	0.000	3.31	-	-	0.000	0.000	0.000	3.32	-	-			0.000	0.000	0.000	0.001	-	-	0.000	0.000	0.000	0.001	-	-					0.036	
3.800	0.000	0.000	0.000	3.11	-	-	0.000	0.000	0.000	3.12	-	-			0.000	0.000	0.000	0.001	-	-	0.000	0.000	0.000	0.002	-	-					0.038	
4.000	0.000	0.000	0.000	2.91	-	-	0.000	0.000	0.000	2.92	-	-			0.000	0.000	0.000	0.002	-	-	0.000	0.000	0.000	0.001	-	-					0.040	
4.400	0.000	0.000	0.000	2.51	-	-	0.000	0.000	0.000	2.52	-	-			0.000	0.000	0.000	0.001	-	4	0.000	0.000	0.000	0.001	-	-					0.044	
4.800	0.000	0.000	0.000	2.11	-	10	0.000	0.000	0.000	2.12	-	-			0.000	0.000	0.000	0.001	-	1	0.000	0.000	0.000	0.001	-	-					0.048	
5.200	0.000	0.000	0.000	1.71	-	3	0.000	0.000	0.000	1.73	-	-			0.000	0.000	0.000	0.001	-	-	0.000	0.000	0.000	0.005	-	-					0.052	
5.600	0.000	0.000	0.000	1.31	-	35	0.000	0.000	0.000	1.34	-	-			0.000	0.000	0.000	0.001	-	-	0.000	0.000	0.000	0.022	-	-					0.056	
6.000	0.000	0.000	0.000	0.916	-	50	0.000	0.000	0.000	0.988	-	3			0.000	0.000	0.000	0.003	-	-	0.000	0.000	0.000	0.067	-	-					0.060	
6.400	0.000	0.000	0.000	0.542	-	24	0.000	0.000	0.000	0.679	-	15			0.000	0.000	0.000	0.029	-	-	0.000	0.000	0.000	0.157	-	-					0.064	
6.800	0.000	0.000	0.000	0.249	-	200	0.000	0.000	0.000	0.439	-	63			0.000	0.000	0.000	0.136	-	10	0.000	0.000	0.000	0.316	-	-					0.068	
7.200	0.000	0.000	0.000	0.082	-	161	0.000	0.000	0.000	0.259	-	10			0.000	0.000	0.000	0.369	-	-	0.000	0.000	0.000	0.537	-	-					0.072	
7.600	0.000	0.000	0.000	0.019	-	42	0.000	0.000	0.000	0.146	-	13			0.000	0.000	0.000	0.706	-	-	0.000	0.000	0.000	0.823	-	-					0.076	
8.000	0.000	0.000	0.000	0.003	-	-	0.000	0.000	0.000	0.075	-	-			0.000	0.000	0.000	1.09	-	-	0.000	0.000	0.000	1.15	-	-					0.080	
8.400	0.000	0.000	0.000	0.001	-	-	0.000	0.000	0.000	0.035	-	-			0.000	0.000	0.000	1.49	-	-	0.000	0.000	0.000	1.52	-	-					0.084	
8.800	0.000	0.000	0.000	0.001	-	-	0.000	0.000	0.000	0.016	-	-			0.000	0.000	0.000	1.89	-	-	0.000	0.000	0.000	1.90	-	-					0.088	
9.200	0.000	0.000	0.000	0.001	-	-	0.000	0.000	0.000	0.007	-	-			0.000	0.000	0.000	2.29	-	-	0.000	0.000	0.000	2.29	-	-					0.092	
Σύνολα:						0						0		0							0									0		0
Αριθμός Πράξεων:						0						0		0							0.00									0		0

ΕΘΝΙΚΗ ΤΡΑΠΕΖΑ (ΚΟ)

(Μέγεθος Συμβολαίου: 100 Χρεόγραφα, Τρόπος Εξάσκησης: Αμερικάνικος, Φυσική Παράδοση)

Τιμή Εξάσκησης	Δικαιώματα Αγοράς													Δικαιώματα Πώλησης																		
	Δεκέμβριος 2020						Ιανουάριος 2021						Λοιποί Μήνες		Δεκέμβριος 2020						Ιανουάριος 2021						Λοιποί Μήνες		Τιμή Εξάσκησης			
	Άνοιγμα	Ανιγτ Τιμή	Καπιτ Τιμή	Τελ Τιμή	Τιμή κλεισ.	Όγκος	Άνοιγμα	Ανιγτ Τιμή	Καπιτ Τιμή	Τελ Τιμή	Τιμή κλεισ.	Όγκος	Άνοιγτες θέσεις	Όγκος	Άνοιγτες θέσεις	Άνοιγμα	Ανιγτ Τιμή	Καπιτ Τιμή	Τελ Τιμή	Τιμή κλεισ.	Όγκος	Άνοιγτες θέσεις	Άνοιγμα	Ανιγτ Τιμή	Καπιτ Τιμή	Τελ Τιμή	Τιμή κλεισ.	Όγκος		Άνοιγτες θέσεις	Όγκος	Άνοιγτες θέσεις
0.600	0.000	0.000	0.000		1.31	-	-					-	-			0.000	0.000	0.000		0.001	-	-										
0.650	0.000	0.000	0.000		1.26	-	-	0.000	0.000	0.000		1.26	-	-			0.000	0.000	0.000		0.003	-	-	0.000	0.000	0.000		0.001	-	-		0.007
0.700	0.000	0.000	0.000		1.21	-	-	0.000	0.000	0.000		1.21	-	-			0.000	0.000	0.000		0.008	-	-	0.000	0.000	0.000		0.001	-	-		0.007
0.750	0.000	0.000	0.000		1.16	-	-	0.000	0.000	0.000		1.16	-	-			0.000	0.000	0.000		0.001	-	-	0.000	0.000	0.000		0.001	-	-		0.008
0.800	0.000	0.000	0.000		1.11	-	-	0.000	0.000	0.000		1.11	-	-			0.000	0.000	0.000		0.001	-	-	0.000	0.000	0.000		0.001	-	-		0.008
0.850	0.000	0.000	0.000		1.06	-	-	0.000	0.000	0.000		1.06	-	-			0.000	0.000	0.000		0.001	-	-	0.000	0.000	0.000		0.001	-	-		0.009
0.900	0.000	0.000	0.000		1.01	-	-	0.000	0.000	0.000		1.01	-	-			0.000	0.000	0.000		0.001	-	-	0.000	0.000	0.000		0.001	-	-		0.009
0.950	0.000	0.000	0.000		0.960	-	-	0.000	0.000	0.000		0.962	-	-			0.000	0.000	0.000		0.001	-	-	0.000	0.000	0.000		0.002	-	-		0.010
1.000	0.000	0.000	0.000		0.910	-	-	0.000	0.000	0.000		0.912	-	-			0.000	0.000	0.000		0.001	-	-	0.000	0.000	0.000		0.001	-	-		0.010
1.100	0.000	0.000	0.000		0.810	-	-	0.000	0.000	0.000		0.812	-	-			0.000	0.000	0.000		0.001	-	-	0.000	0.000	0.000		0.002	-	-		0.011
1.200	0.000	0.000	0.000		0.711	-	-	0.000	0.000	0.000		0.713	-	-			0.000	0.000	0.000		0.001	-	450	0.000	0.000	0.000		0.001	-	-		0.012
1.300	0.000	0.000	0.000		0.611	-	-	0.000	0.000	0.000		0.616	-	-			0.000	0.000	0.000		0.001	-	-	0.000	0.000	0.000		0.004	-	-		0.013
1.400	0.000	0.000	0.000		0.511	-	-	0.000	0.000	0.000		0.522	-	-			0.000	0.000	0.000		0.003	-	-	0.000	0.000	0.000		0.009	-	-		0.014
1.500	0.000	0.000	0.000		0.411	-	57	0.000	0.000	0.000		0.432	-	-			0.000	0.000	0.000		0.001	-	-	0.000	0.000	0.000		0.019	-	-		0.015
1.600	0.000	0.000	0.000		0.313	-	-	0.000	0.000	0.000		0.350	-	-			0.000	0.000	0.000		0.003	-	-	0.000	0.000	0.000		0.037	-	-		0.016
1.700	0.000	0.000	0.000		0.222	-	-	0.000	0.000	0.000		0.277	-	-			0.000	0.000	0.000		0.011	-	-	0.000	0.000	0.000		0.063	-	-		0.017
1.800	0.072	0.075	0.058	0.072	0.072	17	28	0.000	0.000	0.000		0.213	-	-			0.000	0.000	0.000		0.032	-	-	0.000	0.000	0.000		0.100	-	-		0.018
1.900	0.114	0.179	0.096	0.172	0.172	22	55	0.000	0.000	0.000		0.161	-	-			0.000	0.000	0.000		0.071	-	-	0.000	0.000	0.000		0.148	-	-		0.019
2.000	0.000	0.000	0.000		0.042	-	-	0.000	0.000	0.000		0.120	-	4			0.000	0.000	0.000		0.131	-	-	0.000	0.000	0.000		0.206	-	-		0.020
2.200	0.000	0.000	0.000		0.007	-	-	0.000	0.000	0.000		0.062	-	-			0.000	0.000	0.000		0.297	-	-	0.000	0.000	0.000		0.348	-	-		0.022
2.400	0.000	0.000	0.000		0.001	-	-	0.000	0.000	0.000		0.029	-	-			0.000	0.000	0.000		0.490	-	-	0.000	0.000	0.000		0.515	-	-		0.024
2.600	0.000	0.000	0.000		0.002	-	-	0.000	0.000	0.000		0.013	-	-			0.000	0.000	0.000		0.690	-	-	0.000	0.000	0.000		0.700	-	-		0.026
2.800	0.000	0.000	0.000		0.003	-	-	0.000	0.000	0.000		0.006	-	-			0.000	0.000	0.000		0.890	-	-	0.000	0.000	0.000		0.893	-	-		0.028
3.000	0.000	0.000	0.000		0.001	-	-	0.000	0.000	0.000		0.002	-	-			0.000	0.000	0.000		1.09	-	-	0.000	0.000	0.000		1.09	-	-		0.030
3.200	0.000	0.000	0.000		0.003	-	-					-	-			0.000	0.000	0.000		1.29	-	-					-	-			0.032	
3.400	0.000	0.000	0.000		0.002	-	-					-	-			0.000	0.000	0.000		1.49	-	-					-	-			0.034	
3.600	0.000	0.000	0.000		0.001	-	-					-	-			0.000	0.000	0.000		1.69	-	-					-	-			0.036	
3.800	0.000	0.000	0.000		0.001	-	-					-	-			0.000	0.000	0.000		1.89	-	-					-	-			0.038	
4.000	0.000	0.000	0.000		0.001	-	-					-	-			0.000	0.000	0.000		2.09	-	-					-	-			0.040	
Σύνολα:						39	140							0	4	0	0				39	450						0	40	0	0	
Αριθμός Πράξεων:							14								0	0						0.00							0	0		

ΟΠΑΠ (ΚΟ)

(Μέγεθος Συμβολαίου: 100 Χρεόγραφα, Τρόπος Εξάσκησης: Αμερικάνικος, Φυσική Παράδοση)

Τιμή Εξάσκησης	Δικαιώματα Αγοράς														Δικαιώματα Πώλησης																				
	Δεκέμβριος 2020							Ιανουάριος 2021							Λοιποί Μήνες		Δεκέμβριος 2020							Ιανουάριος 2021							Λοιποί Μήνες		Τιμή Εξάσκησης		
	Άνοιγμα	Ανιγτ Τιμή	Κατωτ Τιμή	Τελ Τιμή	Τιμή κλεισ.	Όγκος	Ανοικτές θέσεις	Άνοιγμα	Ανιγτ Τιμή	Κατωτ Τιμή	Τελ Τιμή	Τιμή κλεισ.	Όγκος	Ανοικτές θέσεις	Όγκος	Ανοικτές θέσεις	Άνοιγμα	Ανιγτ Τιμή	Κατωτ Τιμή	Τελ Τιμή	Τιμή κλεισ.	Όγκος	Ανοικτές θέσεις	Άνοιγμα	Ανιγτ Τιμή	Κατωτ Τιμή	Τελ Τιμή	Τιμή κλεισ.	Όγκος	Ανοικτές θέσεις	Όγκος	Ανοικτές θέσεις			
4.000	0.000	0.000	0.000		6.35	-	-						-	-			0.000	0.000	0.000		0.001	-	-											0.040	
4.400	0.000	0.000	0.000		5.95	-	-						-	-			0.000	0.000	0.000		0.001	-	-										0.044		
4.800	0.000	0.000	0.000		5.55	-	-	0.000	0.000	0.000		5.56	-	-			0.000	0.000	0.000		0.001	-	-	0.000	0.000	0.000		0.001	-	-			0.048		
5.200	0.000	0.000	0.000		5.15	-	-	0.000	0.000	0.000		5.16	-	-			0.000	0.000	0.000		0.001	-	-	0.000	0.000	0.000		0.003	-	-			0.052		
5.600	0.000	0.000	0.000		4.75	-	-	0.000	0.000	0.000		4.76	-	-			0.000	0.000	0.000		0.002	-	-	0.000	0.000	0.000		0.001	-	-			0.056		
6.000	0.000	0.000	0.000		4.35	-	-	0.000	0.000	0.000		4.36	-	-			0.000	0.000	0.000		0.001	-	-	0.000	0.000	0.000		0.001	-	-			0.060		
6.400	0.000	0.000	0.000		3.95	-	-	0.000	0.000	0.000		3.96	-	-			0.000	0.000	0.000		0.001	-	10	0.000	0.000	0.000		0.001	-	-			0.064		
6.800	0.000	0.000	0.000		3.55	-	-	0.000	0.000	0.000		3.56	-	-			0.000	0.000	0.000		0.001	-	20	0.000	0.000	0.000		0.001	-	-			0.068		
7.200	0.000	0.000	0.000		3.15	-	-	0.000	0.000	0.000		3.16	-	-			0.000	0.000	0.000		0.001	-	30	0.000	0.000	0.000		0.001	-	-			0.072		
7.600	0.000	0.000	0.000		2.75	-	37	0.000	0.000	0.000		2.77	-	-			0.000	0.000	0.000		0.001	-	42	0.000	0.000	0.000		0.001	-	-			0.076		
8.000	0.000	0.000	0.000		2.35	-	11	0.000	0.000	0.000		2.37	-	-			0.000	0.000	0.000		0.001	-	78	0.000	0.000	0.000		0.003	-	-			0.080		
8.400	0.000	0.000	0.000		1.95	-	5	0.000	0.000	0.000		1.98	-	-			0.000	0.000	0.000		0.001	-	11	0.000	0.000	0.000		0.009	-	-			0.084		
8.800	1.55	1.55	1.55	1.55	1.55	15	15	0.000	0.000	0.000		1.60	-	-			0.000	0.000	0.000		0.001	-	20	0.000	0.000	0.000		0.029	-	-			0.088		
9.200	0.000	0.000	0.000		1.16	-	1	0.000	0.000	0.000		1.24	-	-			0.000	0.000	0.000		0.002	-	-	0.000	0.000	0.000		0.071	-	-			0.092		
9.600	0.000	0.000	0.000		0.772	-	-	0.000	0.000	0.000		0.920	-	-			0.000	0.000	0.000		0.018	-	10	0.000	0.000	0.000		0.152	-	-			0.096		
10.000	0.000	0.000	0.000		0.438	-	16	0.000	0.000	0.000		0.647	-	10			0.000	0.000	0.000		0.084	-	-	0.000	0.000	0.000		0.278	-	-			0.100		
11.000	0.000	0.000	0.000		0.035	-	1	0.000	0.000	0.000		0.210	-	26			0.000	0.000	0.000		0.682	-	-	0.000	0.000	0.000		0.841	-	-			0.110		
12.000	0.000	0.000	0.000		0.001	-	-	0.000	0.000	0.000		0.049	-	-			0.000	0.000	0.000		1.65	-	-	0.000	0.000	0.000		1.68	-	-			0.120		
13.000	0.000	0.000	0.000		0.008	-	-	0.000	0.000	0.000		0.008	-	-			0.000	0.000	0.000		2.65	-	-	0.000	0.000	0.000		2.65	-	-			0.130		
14.000	0.000	0.000	0.000		0.003	-	-	0.000	0.000	0.000		0.001	-	-			0.000	0.000	0.000		3.65	-	-	0.000	0.000	0.000		3.65	-	-			0.140		
15.000	0.000	0.000	0.000		0.001	-	-	0.000	0.000	0.000		0.001	-	-			0.000	0.000	0.000		4.65	-	-	0.000	0.000	0.000		4.65	-	-			0.150		
16.000	0.000	0.000	0.000		0.001	-	-	0.000	0.000	0.000		0.001	-	-			0.000	0.000	0.000		5.65	-	-	0.000	0.000	0.000		5.65	-	-			0.160		
17.000	0.000	0.000	0.000		0.001	-	-						-	-			0.000	0.000	0.000		6.65	-	-										0.170		
Σύνολα:						15	86							0	36	0	0				15	221					0	15	0	0					
Αριθμός Πράξεων:																																			

ΟΤΕ (ΚΟ)

(Μέγεθος Συμβολαίου: 100 Χρεόγραφα, Τρόπος Εξάσκησης: Αμερικάνικος, Φυσική Παράδοση)

Τιμή Εξάσκησης	Δικαιώματα Αγοράς														Δικαιώματα Πώλησης														Τιμή Εξάσκησης				
	Δεκέμβριος 2020							Ιανουάριος 2021							Λοιποί Μήνες		Δεκέμβριος 2020							Ιανουάριος 2021							Λοιποί Μήνες		
	Άνοιγμα	Ανιγν. Τιμή	Καπιτ. Τιμή	Τελ. Τιμή	Τιμή κλεισ.	Όγκος	Ανοικτές θέσεις	Άνοιγμα	Ανιγν. Τιμή	Καπιτ. Τιμή	Τελ. Τιμή	Τιμή κλεισ.	Όγκος	Ανοικτές θέσεις	Όγκος	Ανοικτές θέσεις	Άνοιγμα	Ανιγν. Τιμή	Καπιτ. Τιμή	Τελ. Τιμή	Τιμή κλεισ.	Όγκος	Ανοικτές θέσεις	Άνοιγμα	Ανιγν. Τιμή	Καπιτ. Τιμή	Τελ. Τιμή	Τιμή κλεισ.		Όγκος	Ανοικτές θέσεις	Όγκος	Ανοικτές θέσεις
7.200	0.000	0.000	0.000		6.30	-	-						-	-			0.000	0.000	0.000		0.001	-	-										0.072
7.600	0.000	0.000	0.000		5.90	-	-						-	-			0.000	0.000	0.000		0.001	-	-										0.076
8.000	0.000	0.000	0.000		5.50	-	-						-	-			0.000	0.000	0.000		0.001	-	-										0.080
8.400	0.000	0.000	0.000		5.10	-	-	0.000	0.000	0.000		5.12	-	-			0.000	0.000	0.000		0.001	-	-	0.000	0.000	0.000		0.001	-	-			0.084
8.800	0.000	0.000	0.000		4.70	-	-	0.000	0.000	0.000		4.72	-	-			0.000	0.000	0.000		0.001	-	-	0.000	0.000	0.000		0.001	-	-			0.088
9.200	0.000	0.000	0.000		4.30	-	-	0.000	0.000	0.000		4.32	-	-			0.000	0.000	0.000		0.001	-	-	0.000	0.000	0.000		0.001	-	-			0.092
9.600	0.000	0.000	0.000		3.90	-	-	0.000	0.000	0.000		3.92	-	-			0.000	0.000	0.000		0.001	-	-	0.000	0.000	0.000		0.001	-	-			0.096
10.000	0.000	0.000	0.000		3.50	-	-	0.000	0.000	0.000		3.52	-	-			0.000	0.000	0.000		0.001	-	-	0.000	0.000	0.000		0.001	-	-			0.100
11.000	0.000	0.000	0.000		2.50	-	-	0.000	0.000	0.000		2.53	-	-			0.000	0.000	0.000		0.001	-	-	0.000	0.000	0.000		0.008	-	-			0.110
12.000	0.000	0.000	0.000		1.51	-	-	0.000	0.000	0.000		1.59	-	-			0.000	0.000	0.000		0.002	-	-	0.000	0.000	0.000		0.069	-	-			0.120
13.000	0.000	0.000	0.000		0.593	-	46	0.000	0.000	0.000		0.828	-	-			0.000	0.000	0.000		0.087	-	-	0.000	0.000	0.000		0.303	-	-			0.130
14.000	0.101	0.101	0.101	0.101	0.101	4	4	0.000	0.000	0.000		0.339	-	-			0.000	0.000	0.000		0.592	-	-	0.000	0.000	0.000		0.814	-	-			0.140
15.000	0.000	0.000	0.000		0.005	-	45	0.000	0.000	0.000		0.107	-	-			0.000	0.000	0.000		1.50	-	-	0.000	0.000	0.000		1.59	-	-			0.150
16.000	0.000	0.000	0.000		0.001	-	-	0.000	0.000	0.000		0.026	-	-			0.000	0.000	0.000		2.50	-	-	0.000	0.000	0.000		2.51	-	-			0.160
17.000	0.000	0.000	0.000		0.001	-	-	0.000	0.000	0.000		0.005	-	-			0.000	0.000	0.000		3.50	-	-	0.000	0.000	0.000		3.50	-	-			0.170
18.000	0.000	0.000	0.000		0.001	-	-	0.000	0.000	0.000		0.001	-	-			0.000	0.000	0.000		4.50	-	-	0.000	0.000	0.000		4.50	-	-			0.180
19.000	0.000	0.000	0.000		0.001	-	-	0.000	0.000	0.000		0.001	-	-			0.000	0.000	0.000		5.50	-	-	0.000	0.000	0.000		5.50	-	-			0.190
Σύνολα:						4	95						0	0	0	0					4	0						0	5	0	0		
Αριθμός Πράξεων:							2						0	0							0.00							0	0				

ΠΕΙΡΑΙΩΣ ΤΡΑΠΕΖΑ (ΚΟ)

(Μέγεθος Συμβολαίου: 100 Χρεόγραφα, Τρόπος Εξάσκησης: Αμερικάνικος, Φυσική Παράδοση)

Τιμή Εξάσκησης	Δικαιώματα Αγοράς												Δικαιώματα Πώλησης																
	Δεκέμβριος 2020						Ιανουάριος 2021						Λοιποί Μήνες		Δεκέμβριος 2020						Ιανουάριος 2021						Λοιποί Μήνες		Τιμή Εξάσκησης
	Άνοιγμα	Ανιτ Τιμή	Καπιτ Τιμή	Τελ Τιμή	Τιμή κλεισ.	Όγκος	Άνοιγμα	Ανιτ Τιμή	Καπιτ Τιμή	Τελ Τιμή	Τιμή κλεισ.	Όγκος	Άνοιγτες θέσεις	Όγκος	Άνοιγτες θέσεις	Άνοιγμα	Ανιτ Τιμή	Καπιτ Τιμή	Τελ Τιμή	Τιμή κλεισ.	Όγκος	Άνοιγτες θέσεις	Όγκος	Άνοιγτες θέσεις	Όγκος	Άνοιγτες θέσεις			
0.350	0.000	0.000	0.000	0.850	-	-	0.000	0.000	0.000	0.851	-	-			0.000	0.000	0.000	0.001	-	-	0.000	0.000	0.000	0.001	-	-			
0.400	0.000	0.000	0.000	0.800	-	-	0.000	0.000	0.000	0.801	-	-			0.000	0.000	0.000	0.001	-	-	0.000	0.000	0.000	0.001	-	-			0.004
0.450	0.000	0.000	0.000	0.750	-	-	0.000	0.000	0.000	0.751	-	-			0.000	0.000	0.000	0.001	-	-	0.000	0.000	0.000	0.001	-	-			0.005
0.500	0.000	0.000	0.000	0.700	-	-	0.000	0.000	0.000	0.701	-	-			0.000	0.000	0.000	0.001	-	-	0.000	0.000	0.000	0.001	-	-			0.005
0.550	0.000	0.000	0.000	0.650	-	-	0.000	0.000	0.000	0.651	-	-			0.000	0.000	0.000	0.002	-	-	0.000	0.000	0.000	0.001	-	-			0.006
0.600	0.000	0.000	0.000	0.600	-	-	0.000	0.000	0.000	0.601	-	-			0.000	0.000	0.000	0.001	-	-	0.000	0.000	0.000	0.001	-	-			0.006
0.650	0.000	0.000	0.000	0.550	-	-	0.000	0.000	0.000	0.552	-	-			0.000	0.000	0.000	0.003	-	-	0.000	0.000	0.000	0.001	-	-			0.007
0.700	0.000	0.000	0.000	0.500	-	6	0.000	0.000	0.000	0.502	-	-			0.000	0.000	0.000	0.001	-	-	0.000	0.000	0.000	0.001	-	-			0.007
0.750	0.000	0.000	0.000	0.450	-	-	0.000	0.000	0.000	0.453	-	-			0.000	0.000	0.000	0.001	-	-	0.000	0.000	0.000	0.002	-	-			0.008
0.800	0.000	0.000	0.000	0.400	-	-	0.000	0.000	0.000	0.405	-	-			0.000	0.000	0.000	0.003	-	-	0.000	0.000	0.000	0.004	-	-			0.008
0.850	0.000	0.000	0.000	0.351	-	-	0.000	0.000	0.000	0.359	-	-			0.000	0.000	0.000	0.001	-	-	0.000	0.000	0.000	0.007	-	-			0.009
0.900	0.000	0.000	0.000	0.301	-	-	0.000	0.000	0.000	0.315	-	-			0.000	0.000	0.000	0.001	-	-	0.000	0.000	0.000	0.013	-	-			0.009
0.950	0.000	0.000	0.000	0.253	-	-	0.000	0.000	0.000	0.273	-	-			0.000	0.000	0.000	0.002	-	-	0.000	0.000	0.000	0.021	-	-			0.010
1.000	0.000	0.000	0.000	0.206	-	-	0.000	0.000	0.000	0.234	-	-			0.000	0.000	0.000	0.006	-	-	0.000	0.000	0.000	0.032	-	-			0.010
1.100	0.000	0.000	0.000	0.124	-	-	0.000	0.000	0.000	0.167	-	-			0.000	0.000	0.000	0.023	-	-	0.000	0.000	0.000	0.065	-	-			0.011
1.200	0.000	0.000	0.000	0.063	-	104	0.000	0.000	0.000	0.113	-	-			0.000	0.000	0.000	0.063	-	-	0.000	0.000	0.000	0.111	-	-			0.012
1.300	0.000	0.000	0.000	0.028	-	-	0.000	0.000	0.000	0.075	-	30			0.000	0.000	0.000	0.127	-	-	0.000	0.000	0.000	0.173	-	-			0.013
1.400	0.000	0.000	0.000	0.010	-	-	0.000	0.000	0.000	0.048	-	-			0.000	0.000	0.000	0.210	-	-	0.000	0.000	0.000	0.246	-	-			0.014
1.500	0.000	0.000	0.000	0.003	-	-	0.000	0.000	0.000	0.030	-	-			0.000	0.000	0.000	0.303	-	-	0.000	0.000	0.000	0.327	-	-			0.015
1.600	0.000	0.000	0.000	0.001	-	-	0.000	0.000	0.000	0.018	-	-			0.000	0.000	0.000	0.401	-	-	0.000	0.000	0.000	0.416	-	-			0.016
1.700	0.000	0.000	0.000	0.002	-	-	0.000	0.000	0.000	0.011	-	-			0.000	0.000	0.000	0.500	-	-	0.000	0.000	0.000	0.508	-	-			0.017
1.800	0.000	0.000	0.000	0.001	-	-	0.000	0.000	0.000	0.006	-	-			0.000	0.000	0.000	0.600	-	-	0.000	0.000	0.000	0.604	-	-			0.018
1.900	0.000	0.000	0.000	0.002	-	-					-	-			0.000	0.000	0.000	0.700	-	-					-	-			0.019
2.000	0.000	0.000	0.000	0.001	-	-					-	-			0.000	0.000	0.000	0.800	-	-					-	-			0.020
2.200	0.000	0.000	0.000	0.001	-	-					-	-			0.000	0.000	0.000	1.00	-	-					-	-			0.022
2.400	0.000	0.000	0.000	0.001	-	-					-	-			0.000	0.000	0.000	1.20	-	-					-	-			0.024
2.600	0.000	0.000	0.000	0.001	-	-					-	-			0.000	0.000	0.000	1.40	-	-					-	-			0.026
2.800	0.000	0.000	0.000	0.001	-	-					-	-			0.000	0.000	0.000	1.60	-	-					-	-			0.028
3.000	0.000	0.000	0.000	0.004	-	-					-	-			0.000	0.000	0.000	1.80	-	-					-	-			0.030
3.200	0.000	0.000	0.000	0.002	-	-					-	-			0.000	0.000	0.000	2.00	-	-					-	-			0.032
3.400	0.000	0.000	0.000	0.001	-	-					-	-			0.000	0.000	0.000	2.20	-	-					-	-			0.034
3.600	0.000	0.000	0.000	0.001	-	-					-	-			0.000	0.000	0.000	2.40	-	-					-	-			0.036
3.800	0.000	0.000	0.000	0.001	-	-					-	-			0.000	0.000	0.000	2.60	-	-					-	-			0.038
4.000	0.000	0.000	0.000	0.001	-	-					-	-			0.000	0.000	0.000	2.80	-	-					-	-			0.040
4.400	0.000	0.000	0.000	0.001	-	-					-	-			0.000	0.000	0.000	3.20	-	-					-	-			0.044
4.800	0.000	0.000	0.000	0.001	-	-					-	-			0.000	0.000	0.000	3.60	-	-					-	-			0.048

ΠΕΙΡΑΙΩΣ ΤΡΑΠΕΖΑ (ΚΟ)

(Μέγεθος Συμβολαίου: 100 Χρέογραφα, Τρόπος Εξάσκησης: Αμερικάνικος, Φυσική Παράδοση)

Δικαιώματα Αγοράς																Δικαιώματα Πώλησης																								
Τιμή Εξάσκησης	Δεκέμβριος 2020							Ιανουάριος 2021							Λοιποί Μήνες		Δεκέμβριος 2020							Ιανουάριος 2021					Λοιποί Μήνες		Τιμή Εξάσκησης									
	Άνοιγμα	Ανιψ. Τιμή	Κατωτ. Τιμή	Τελ. Τιμή	Τιμή κλεισ.	Όγκος	Ανοικτές θέσεις	Άνοιγμα	Ανιψ. Τιμή	Κατωτ. Τιμή	Τελ. Τιμή	Τιμή κλεισ.	Όγκος	Ανοικτές θέσεις	Όγκος	Ανοικτές θέσεις	Άνοιγμα	Ανιψ. Τιμή	Κατωτ. Τιμή	Τελ. Τιμή	Τιμή κλεισ.	Όγκος	Ανοικτές θέσεις	Άνοιγμα	Ανιψ. Τιμή	Κατωτ. Τιμή	Τελ. Τιμή	Τιμή κλεισ.	Όγκος	Ανοικτές θέσεις		Όγκος	Ανοικτές θέσεις							
Σύνολα:						0	110						0	30	0	0							0	0							0	0							0	0
Αριθμός Πράξεων:						0							0		0								0.00								0								0	

Προϊόν Δανεισμού	Υποκείμενος Τίτλος	Πολυμερείς Συναλλαγές[1]					Διμερείς Συναλλαγές[2]		Δανεισμός Τίτλων μέσω ΟΤC[3]
		Ανοιχτές θέσεις[5]	Προσφερόμενη ποσότητα	Μ.Σ.Τ[4]	Όγκος συναλλαγών	Μ.Σ.Τ[4]	Όγκος συναλλαγών	Μ.Σ.Τ[4]	Όγκος συναλλαγών
ALPHABOR	ALPHA BANK (ΚΟ)	178,527	---	---	---	---	---	---	41,599,460
TATTBOR	ATTICA BANK A.T.E. (ΚΟ)	14,300	---	---	---	---	1,000	10.00%	370
CENERBOR	CENERGY HOLDINGS (ΚΑ)	---	---	---	---	---	---	---	---
EEEBOR	COCA-COLA HBC AG (ΚΟ)	1,047	---	---	---	---	---	---	70,546
EUROBBOR	EUROBANK HOLDINGS (ΚΟ)	98,457	---	---	---	---	---	---	59,891,314
FFGRPBOR	FOLLI-FOLLIE (ΚΟ)	---	---	---	---	---	---	---	1,067,847
FOYRKBOR	FOURLIS ΣΥΜΜΕΤΟΧΩΝ (ΚΟ)	1,400	---	---	1,500	4.16%	---	---	32,408
INTRKBOR	INTRACOM HOLDINGS (ΚΟ)	---	---	---	---	---	---	---	---
BELABOR	JUMBO (ΚΟ)	15,700	---	---	---	---	---	---	177,338
LAMDABOR	LAMDA DEVELOPMENT(ΚΟ)	---	---	---	---	---	---	---	---
MIGBOR	MARFIN INVESTMENT GROUP (ΚΟ)	---	---	---	---	---	---	---	794,474
QUALBOR	QUALITY & RELIABILITY (ΚΟ)	---	---	---	---	---	---	---	---
TITCBOR	TITAN CEMENT (ΚΑ)	---	---	---	---	---	---	---	273,019
VIORBOR	VIHALCO SA/NV (ΚΑ)	841	---	---	---	---	---	---	---
ADMIEBOR	ΑΔΜΗΕ ΣΥΜΜΕΤΟΧΩΝ Α.Ε. (ΚΟ)	1,476	---	---	---	---	---	---	227,050
AEGNBOR	ΑΕΡΟΠΟΡΙΑ ΑΙΓΑΙΟΥ (ΚΟ)	729	---	---	---	---	---	---	105,864
ALMYBOR	ΑΛΟΥΜΥΛ (ΚΟ)	---	---	---	---	---	---	---	---
GEKTERNABOR	ΓΕΚ ΤΕΡΝΑ (ΚΟ)	---	---	---	---	---	---	---	26,852
PPCBOR	ΔΕΗ (ΚΟ)	---	---	---	---	---	---	---	5,047,567
ETE BOR	ΕΘΝΙΚΗ ΤΡΑΠΕΖΑ (ΚΟ)	68,408	---	---	---	---	---	---	9,629,186
ELLAKTORBOR	ΕΛΛΑΚΤΩΡ (ΚΟ)	---	---	---	---	---	---	---	216,898
EXAEBOR	ΕΛΛΗΝ. ΧΡΗΜΑΤΙΣΤΗΡΙΑ-Χ.Α. (ΚΟ)	1,000	---	---	---	---	---	---	305,431
ELPEBOR	ΕΛΛΗΝΙΚΑ ΠΕΤΡΕΛΑΙΑ (ΚΟ)	---	---	---	---	---	---	---	167,792
EYDAPBOR	ΕΥΔΑΠ (ΚΟ)	1,240	---	---	---	---	---	---	262,021
MOHBOR	ΜΟΤΟΡ ΟΪΛ (ΚΟ)	7,985	---	---	---	---	---	---	402,736
MYTILBOR	ΜΥΤΙΛΗΝΑΙΟΣ (ΚΟ)	74,300	---	---	---	---	---	---	39,243
PRABOR	ΟΛΠ (ΚΟ)	335	---	---	---	---	---	---	20,401
OPAPBOR	ΟΠΑΠ (ΚΟ)	6,932	---	---	1,000	2.65%	---	---	1,368,950
HTOBOR	ΟΤΕ (ΚΟ)	4,700	---	---	---	---	---	---	649,223
TREIRBOR	ΠΕΙΡΑΙΩΣ ΤΡΑΠΕΖΑ (ΚΟ)	48,235	---	---	---	---	---	---	16,641,418
PLAISBOR	ΠΛΑΙΣΙΟ COMPUTERS (ΚΟ)	---	---	---	---	---	---	---	4,000

Σημειώσεις Προϊόντων Δανεισμού

[1] - Πολυμερείς Συμβάσεις Δανειοδοσίας των μεθόδων 8-1, 8-2 και 8-3-3 (σύμφ. Με Αποφ.17 ΔΣ του Χρηματιστηρίου).

[2] - Διμερείς Συμβάσεις Δανειοδοσίας των μεθόδων 8-3-1 και 8-3-2 (σύμφ. Με Αποφ. 20 ΔΣ του Χρηματιστηρίου).

[3] - Τα στοιχεία Συναλλαγές Δανεισμού Τίτλων μέσω ΟΤC δηλώνονται από τους χειριστές ΣΑΤ και αφορούν τις ποσότητες που έχουν καταγραφεί στο ΣΑΤ έως και τη προηγούμενη εργάσιμη ημέρα.

[4] - Μ.Σ.Τ: - Μέση Σταθμισμένη Τιμή (ως προς τα τεμάχια)

[5] - Τα στοιχεία αφορούν σε ανοιχτές θέσεις πριν την έναρξη της συνεδρίασης

Προϊόν Δανεισμού	Υποκείμενος Τίτλος	Πολυμερείς Συναλλαγές[1]					Διμερείς Συναλλαγές[2]		Δανεισμός Τίτλων μέσω ΟΤC[3]
		Ανοιχτές θέσεις[5]	Προσφερόμενη ποσότητα	Μ.Σ.Τ[4]	Όγκος συναλλαγών	Μ.Σ.Τ[4]	Όγκος συναλλαγών	Μ.Σ.Τ[4]	Όγκος συναλλαγών
SARBOR	ΣΑΡΑΝΤΗΣ ΓΡ. (ΚΟ)	---	---	---	---	---	---	---	23,390
TENERGYBOR	ΤΕΡΝΑ ΕΝΕΡΓΕΙΑΚΗ (ΚΟ)	27,268	---	---	200	3.27%	---	---	99,624

Σημειώσεις Προϊόντων Δανεισμού

[1] - Πολυμερείς Συμβάσεις Δανειοδοσίας των μεθόδων 8-1, 8-2 και 8-3-3 (σύμφ. Με Αποφ.17 ΔΣ του Χρηματιστηρίου).

[2] - Διμερείς Συμβάσεις Δανειοδοσίας των μεθόδων 8-3-1 και 8-3-2 (σύμφ. Με Αποφ. 20 ΔΣ του Χρηματιστηρίου).

[3] - Τα στοιχεία Συναλλαγές Δανεισμού Τίτλων μέσω ΟΤC δηλώνονται από τους χειριστές ΣΑΤ και αφορούν τις ποσότητες που έχουν καταγραφεί στο ΣΑΤ έως και τη προηγούμενη εργάσιμη ημέρα.

[4] - Μ.Σ.Τ: - Μέση Σταθμισμένη Τιμή (ως προς τα τεμάχια)

[5] - Τα στοιχεία αφορούν σε ανοιχτές θέσεις πριν την έναρξη της συνεδρίασης

Κωδικό και ονομασίες Κλάδων Οικονομικής Δραστηριότητας του Χρηματιστηρίου Αθηνών

12003 - Διαπραγματεύσιμα Αμοιβαία Κεφάλαια	10101010 Υπηρεσίες Ηλεκτρονικών Υπολογιστών
10101015 Λογισμικό	10102030 Υλικό Υπολογιστών
15101010 Εξοπλισμός Τηλεπικοινωνιών	15102015 Υπηρεσίες Τηλεπικοινωνιών
20101010 Υγειονομικές Μονάδες	20101025 Υπηρεσίες Υγείας
20102010 Ιατρικός Εξοπλισμός	20103015 Φαρμακευτικά Προϊόντα
30101010 Τράπεζες	30202000 Διαφοροποιημένες Χρηματοοικονομικές Υπηρεσίες
30202010 Διαχείριση Κεφαλαίων & Θεματοφύλακες	30202015 Επενδυτικές Υπηρεσίες
30302010 Γενικές Ασφάλειες	30302015 Μεσίτες Ασφαλίσεων
35101010 Συμμετοχές & Ανάπτυξη Ακίνητης Περιουσίας	35101015 Υπηρεσίες Ακίνητης Περιουσίας
35102000 Διαφοροποιημένες Α.Ε.Ε.Α.Π.	35102030 Α.Ε.Ε.Α.Π. Επαγγελματικών Χώρων
40201040 Υπηρεσίες Ενοικίασης και Χρηματοδοτικής Μίσθωσης	40202010 Κατασκευή Κατοικιών
40202015 Έπιπλα	40202020 Οικιακές Συσκευές
40203040 Ηλεκτρονική Ψυχαγωγία	40203045 Παιχνίδια
40204020 Ρούχα και Αξεσουάρ	40301010 Ψυχαγωγία
40301030 Εκδόσεις	40301035 Ραδιοτηλεοπτικοί Φορείς
40401010 Διαφοροποιημένοι Έμποροι	40401020 Εμπόριο Ενδυμάτων
40401025 Εμπόριο Προϊόντων Οικιακής Βελτίωσης	40401030 Εξειδικευμένο Λιανικό Εμπόριο
40501010 Αεροπορικές Εταιρείες	40501015 Ταξίδια & Τουρισμός
40501020 Τυχερά Παιχνίδια	40501025 Ξενοδοχεία & Πανσιόν
45101015 Απόσταση & Οινόπαραγωγή	45101020 Αναψυκτικά
45102010 Γεωργεία, Αλιεία, Εκτροφή και Φυτείες	45102020 Τρόφιμα
45103010 Καπνός	45201010 Λιανικό & Χονδρικό Εμπόριο Τροφίμων
45201020 Είδη Προσωπικής Φροντίδας	50101010 Κατασκευές
50101030 Τσιμέντα	50101035 Άλλα Οικοδομικά Υλικά
50202010 Ηλεκτρικά Εξαρτήματα	50203000 Διαφοροποιημένες Βιομηχανίες
50203015 Πλαστικά	50203030 Υλικά Συσκευασίας
50204000 Μηχανήματα Βιομηχανικού Εξοπλισμού	50204020 Μηχανήματα Κατασκευών
50205010 Προμηθευτές Βιομηχανίας	50205020 Υποστηρικτικές Υπηρεσίες προς Επιχειρήσεις
50205030 Υπηρεσίες Μαζικής Εκτύπωσης	50206015 Εμπορικά Οχήματα & Ανταλλακτικά
50206030 Θαλάσσιες Μεταφορές	50206060 Υπηρεσίες Μεταφορών
55101000 Διαφοροποιημένα Υλικά	55101020 Κλωστοϋφαντουργικά Προϊόντα
55102000 Ορυχεία	55102010 Σίδηρος & Χάλυβας
55102015 Μεταλλουργία	55102035 Αλουμίνιο
60101000 Καθετοποιημένες Εταιρ. Πετρελαίου & Φυσικού Αερίου	60101020 Διυλιστήρια & Εμπορία Πετρελαιοειδών
65101010 Εναλλακτική Ηλεκτρική Ενέργεια	65101015 Συμβατική Ηλεκτρική Ενέργεια
65102030 Ύδρευση	



ATHEX
Athens Stock Exchange

Λεωφ. Αθηνών 110 104 42 Αθήνα
110, Athinon Ave. GR 104 42 Athens
tel. (+30)210-33.66.800, fax (+30)210-33.66.101
www.athexgroup.gr