

20

Ημερήσιο Δελτίο  
Συναλλακτικής Δραστηριότητας

Daily Official List  
of Trading Activity

Τετάρτη, 9 Δεκεμβρίου, 2020

Έτος: 141 Αύξων Αριθμός Συνεδρίασης: 235



**ATHEXGROUP**  
Athens Exchange Group

**Αποποίηση Ευθύνης:**

Η εταιρεία Ελληνικά Χρηματιστήρια-Χρηματιστήριο Αθηνών Ανώνυμη Εταιρεία Συμμετοχών καταβάλλει κάθε δυνατή προσπάθεια ώστε να διασφαλίσει ότι οι πληροφορίες και τα λοιπά στοιχεία που εμφανίζονται στο Ημερήσιο Δελτίο Τιμών (Η.Δ.Τ.) είναι ορθά και πλήρη αλλά δεν έχει καμία ευθύνη για ενδεχόμενο λάθος ή παράλειψη στοιχείων και / ή ευθύνη σχετικά με την ακρίβεια, αξιοπιστία, επικαιροποίηση και πληρότητα των παραπάνω πληροφοριών και στοιχείων ή ευθύνη προερχόμενη άμεσα ή έμμεσα από την χρήση των παραπάνω πληροφοριών.

Η Εταιρία δεν έχει καμία ευθύνη για την ακρίβεια των στοιχείων που περιλαμβάνονται στις ανακοινώσεις των εισηγμένων εταιρειών. Πιθανές προσβολές δικαιωμάτων τρίτων από το περιεχόμενο των ανακοινώσεων συνιστούν αποκλειστική ευθύνη του αποστολέα των ανακοινώσεων.

Όλα τα αναγραφόμενα στο Η.Δ.Τ. στοιχεία παρέχονται μόνον για τους σκοπούς της πληροφόρησης και δεν συνιστούν παροχή επενδυτικών συμβουλών ή πρόσκληση για επένδυση σε κινητές αξίες που διαπραγματεύονται στο Χρηματιστήριο Αθηνών.

Αναγνωρίζεται και συμφωνείται ότι όλα τα δικαιώματα επί των πληροφοριών που εμφανίζονται στο Η.Δ.Τ. θα αποτελούν κυριότητα της εταιρίας και οποιοδήποτε άλλο δικαίωμα συμπεριλαμβανομένου του δικαιώματος πνευματικής ιδιοκτησίας, σήματος κλπ. ανήκουν στο Χρηματιστήριο Αθηνών.

Τα ανωτέρω στοιχεία αποτελούν ιδιοκτησία της Εταιρίας και προστατεύονται σύμφωνα με τις διατάξεις περί πνευματικής ιδιοκτησίας. Απαγορεύεται α) η με οποιοδήποτε τρόπο ή μέσο αναπαραγωγή, αναδημοσίευση, τροποποίηση, αντιγραφή, πώληση, μετάδοση ή διανομή του συνόλου ή μέρους τους, χωρίς αναφορά στην πηγή και β) η εμπορική εκμετάλλευση των στοιχείων από τρίτους.

Η Εταιρία δεν φέρει καμία ευθύνη προερχόμενη άμεσα ή έμμεσα από χρήση ή τυχόν αλλοίωση των ανωτέρω στοιχείων όταν αυτά χρησιμοποιούνται από

**Ελληνικά Χρηματιστήρια - Χρηματιστήριο Αθηνών Α.Ε. Συμμετοχών**

Λεωφόρος Αθηνών 110, 10442 Αθήνα, Τηλ: (210) 33.66.800, Fax: (210) 32.13.938

[www.athexgroup.gr](http://www.athexgroup.gr)

**Χρηματιστηριακό Κέντρο Θεσσαλονίκης**

Κατούνη 16-18, Θεσ/νίκη 546 25, Τηλ: (2310) 567.667, Fax: (2310) 530.455

**Συνεγγυητικό Κεφάλαιο Εξασφάλισης Επενδυτικών Υπηρεσιών**

Φειδίου 14-16, Αθήνα 106 78, Τηλ: (210) 33.04.682, Fax: (210) 33.04.155

**Επιτροπή Κεφαλαιαγοράς**

Κολοκοτρώνη 1 & Σταδίου 1, Αθήνα 105 62, Τηλ: (210) 33.77.100, Fax: (210) 33.77.173

**Πίνακας Περιεχομένων**

**Ενότητα 1: Στατιστικά Στοιχεία Χρεογράφων, Παραγώγων και Δανεισμού**

- Οι Αγορές Χρεογράφων Παραγώγων Δανεισμού
- Χρηματιστηριακοί Δείκτες
- Αναλυτικά Στοιχεία Συναλλαγών Αγοράς Χρεογράφων
- Στοιχεία Συναλλαγών Κλάδων Χρηματιστηρίου Αθηνών & Χρηματοοικονομικών Προϊόντων (Δ.Α.Κ.)
- Οι 10 Μετοχές με τη μεγαλύτερη Άνοδο & Πτώση
- Αναλυτικά Στοιχεία Συναλλαγών Αγοράς Παραγώγων

**Ενότητα 2: Αναλυτικά Στοιχεία Συναλλαγών Χρεογράφων**

- Αναλυτικά Στοιχεία Συναλλαγών Χρεογράφων
- Σημειώσεις Χρεογράφων

**Ενότητα 3: Στοιχεία Συναλλαγών Χρεογράφων**

- Στοιχεία Συναλλαγών Πακέτων
- Στοιχεία Συναλλαγών Δικαιωμάτων

- Στοιχεία Δανεισμού Τίτλων
- Στοιχεία Συναλλαγών Εκποιήσεων
- Στοιχεία Συναλλαγών Εκποιήσεων Ενσώματων Ονομαστικών Μετοχών
- Στοιχεία Ενεργητικού Διαπραγματεύσιμων Αμοιβαίων Κεφαλαίων (Δ.Α.Κ.)
- Χαρακτηριστικά Διαπραγματεύσιμων Αμοιβαίων Κεφαλαίων (Δ.Α.Κ.)

**Ενότητα 4: Ανακοινώσεις**

**Ενότητα 5: Ομόλογα Διαπραγματεύσιμα στην Αγορά Αξιών Σταθερού Εισοδήματος**

- Ομολογιακά Δάνεια Επιχειρήσεων – Οργανωμένη Αγορά (Μετατρέψιμα)
- Ομολογιακά Δάνεια Επιχειρήσεων – Οργανωμένη Αγορά (Μη Μετατρέψιμα)
- Ομόλογα Ελληνικού Δημοσίου
- Έντοκα Γραμμάτια & Zero Coupon Ομόλογα Ελληνικού Δημοσίου
- Ομόλογα Ελληνικού Δημοσίου Διαπραγματεύσιμα με τη Μέθοδο Εκφώνησης - Αντιφώνησης
- Ομόλογα Κρατικών Τραπεζών

**Ενότητα 6: Πρόσθετα Στοιχεία Ενημέρωσης**

- Πίνακας Μελών Χρηματιστηρίου Αθηνών και Μελών ΕΤ.ΕΚ.
- Πίνακας Μετοχών Υπό Ειδική Διαπραγμάτευση
- Γνωστοποιήσεις Συναλλαγών - Κατάλογος Υπόχρεων Προσώπων

**Ενότητα 7: Αναλυτικά Στοιχεία Συναλλαγών Αγοράς Παραγώγων**

- Συμβόλαια Μελλοντικής Εκπλήρωσης σε Δείκτες
- Συμβόλαια Μελλοντικής Εκπλήρωσης σε Μετοχές
- Δικαιώματα Προαίρεσης σε Δείκτες
- Δικαιώματα Προαίρεσης σε Μετοχές
- Στοιχεία Συναλλαγών Προϊόντων Δανεισμού

**Παράρτημα Α: Κωδικοί και ονομασίες Κλάδων Οικονομικής Δραστηριότητας του Χρηματιστηρίου Αθηνών**

**Οι Αγορές Χρεογράφων Παραγώγων Δανεισμού**

**Γενικός Δείκτης Τιμών και Αξία Συναλλαγών Μετοχών και Παραγώγων**

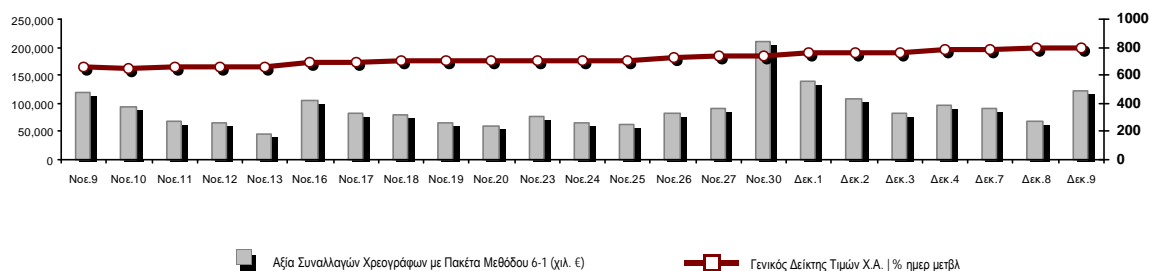

<b>Κεφαλαιοποίηση Χ.Α. (εκατ €) **:</b>	52,551.08		<b>Συνολικές Ανοικτές Θέσεις σε Παράγωγα</b>	341,329
Ημερήσια μεταβολή: εκατ. €   %	156.60	0.30%	Ανοικτές θέσεις σε ΣΜΕ επί Δεικτών   % ημερ μετβλ	6,147 -0.82%
Μέση ετήσια Κεφ/ποίηση: εκατ. €   % Μετβλ. Μέση προηγ. έτος	47,095.14	-14.03%	Ανοικτές θέσεις σε ΣΜΕ επί μετοχών   % ημερ μετβλ	330,994 2.21%
<b>Γενικός Δείκτης Τιμών Χ.Α.   % ημερ μετβλ</b>	796.01	0.61%	Ανοικτές θέσεις σε Δικαιώματα επί Δεικτών   % ημερ μετβλ	2,246 1.45%
<b>Κεφαλαιοποίηση Γενικού Δείκτη (εκατ. €)</b>	46,968.26		Ανοικτές θέσεις σε Δικαιώματα επί μετοχών   % ημερ μετβλ	1,942 -0.72%
Ημερήσια μεταβολή (εκατ. €)	152.21			
<b>Αξία Συναλλαγών Χρεογράφων με Πακέτα Μεθόδου 6-1 (χιλ. €)</b>	122,400.59		<b>Πλήθος Συμβολαίων Παραγώγων:</b>	81,600
Ημερήσια μεταβολή: %	53,453.63	77.53%	Ημερήσια μεταβολή: τμχ   %	37,575 85.35%
Μέση Αξία Συν/γών ΥΙD: χιλ. €   % Μετβλ Μέση προηγ. έτος	62,915.29	-4.39%	Μέσος Όγκος Συμβ. ΥΙD: % Μετβλ Μέσο προηγ. Έτος	37,892 -9.55%
<b>Αξία Συναλλαγών Πακέτων Μεθόδου 6-1 (χιλ. €)</b>	15,193.63		<b>Πλήθος Πράξεων Παραγώγων:</b>	3,919
<b>Αξία Συναλλαγών Πακέτων Μεθόδου 6-2 &amp; 6-3 (χιλ. €)</b>	582.83		Ημερήσια μεταβολή: πλήθος   %	1,506 62.41%
<b>Αξία Συναλλαγών Ομολόγων (χιλ.€)</b>	1,787.09		Μέσο Πλήθος Πράξεων ΥΙD: % Μετβλ Μέσο προηγ. Έτος	2,593 -9.00%
<b>Όγκος Συναλλαγών Χρεογράφων με Πακέτα Μεθόδου 6-1 (χιλ. Τμχ)</b>	72,875.29		<b>Συνολικές Ανοικτές Θέσεις σε Δανεισμό</b>	594,327
Ημερήσια μεταβολή: χιλ. τμχ   %	28,958.46	65.94%	Ημερήσια μεταβολή: τμχ   %	239,358 67.43%
Μέσος Όγκος Συν/γών ΥΙD: % Μετβλ Μέσο προηγ. Έτος	40,947.41	28.98%	<b>Πλήθος Συναλλαγών Δανεισμού (Πολυμερής/Διμερής)</b>	505,430
<b>Όγκος Συναλλαγών Πακέτων Μεθόδου 6-1 (χιλ. Τεμάχια)</b>	7,018.00		Ημερήσια μεταβολή: τμχ   %	147,611
<b>Όγκος Συναλλαγών Πακέτων Μεθόδου 6-2 &amp; 6-3 (χιλ. Τεμάχια)</b>	416.75		<b>Πλήθος Πολυμερών Συναλλαγών</b>	18,600
<b>Όγκος Συναλλαγών Ομολόγων</b>	1,756,000		<b>Πλήθος Διμερών Συναλλαγών</b>	486,830
<b>Πλήθος Πράξεων Χρεογράφων με Πακέτα Μεθόδου 6-1</b>	51,116		<b>Πλήθος Πράξεων Δανεισμού:</b>	15
Ημερήσια μεταβολή: πλήθος   %	15,232	42.45%	Ημερήσια μεταβολή: %	-16
Μέσο Πλήθος Πράξεων ΥΙD: % Μετβλ Μέσο προηγ. Έτος	32,403	19.36%	<b>Πλήθος Πράξεων Πολυμερών Συναλλαγών</b>	11
<b>Πλήθος πακέτων Μεθόδου 6-1</b>	5		<b>Πλήθος Πράξεων Διμερών Συναλλαγών</b>	4
<b>Πλήθος πακέτων Μεθόδου 6-2 &amp; 6-3</b>	13			
<b>Πλήθος συναλλαγών Ομολόγων</b>	101			

**Κεφαλαιοποίηση Χ.Α. (εκατ €) \*\***

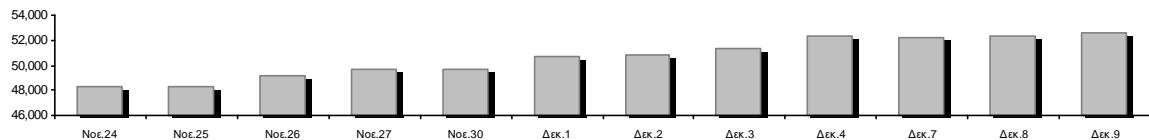

**Ημερήσια Διακύμανση Γενικού Δείκτη Τιμών Χρηματιστηρίου Αθηνών**

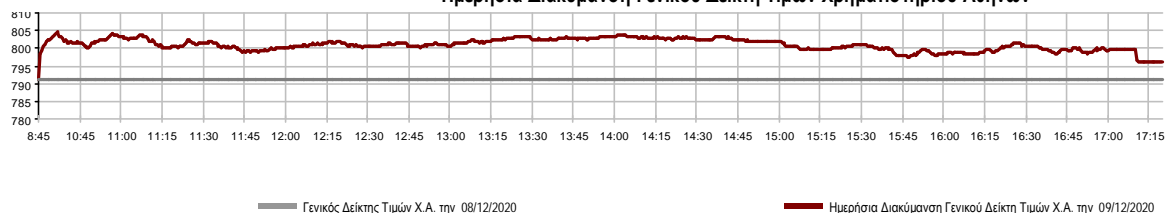

**Χρηματιστηριακοί Δείκτες**

Όνομασία Δείκτη	09/12/2020	08/12/2020	Δ μον.	Δ %	Κατώτερη	Ανώτερη	Κατ.έτους	Ανωτ.έτους	Ετησ. μεταβ.
Γενικός Δείκτης Τιμών Χ.Α.	796.01 #	791.17	4.84	0.61%	791.17	804.58	469.55	949.20	-13.16% ☒
FTSE/Χ.Α. Large Cap	1,906.48 #	1,894.67	11.81	0.62%	1,894.67	1,929.08	1,135.79	2,371.26	-17.04% ☒
FTSE/Χ.Α. Mid Cap	1,072.95 #	1,069.24	3.71	0.35%	1,068.76	1,079.42	659.09	1,298.86	-10.23% ☒
FTSE/Χ.Α.-Χ.Α.Κ. Τραπεζικός Δείκτης	387.81 #	374.55	13.26	3.54%	374.55	392.58	167.93	673.55	-42.11% ☒
FTSE/Χ.Α. Υψηλής Μερισματικής Απόδοσης	2,695.88 #	2,688.57	7.31	0.27%	2,688.57	2,728.54	1,730.40	3,015.23	-8.35% ☒
FTSE/Χ.Α. Διεθνούς Δραστηριοποίησης Plus	2,058.83 ☒	2,059.38	-0.55	-0.03%	2,058.83	2,084.18	1,269.53	2,435.50	-11.21% ☒
FTSE/Χ.Α. Mid & Small Cap Θεμελιωδών Μεγεθών	2,918.09 #	2,902.45	15.64	0.54%	2,902.45	2,937.91	2,028.59	3,205.70	-1.94% ☒
Δείκτης ATHEX Select Plus	2,990.84 #	2,978.88	11.96	0.40%	2,978.88	3,018.75	1,698.34	3,182.42	-0.23% ☒
Δείκτης ATHEX Select	2,855.12 #	2,849.80	5.32	0.19%	2,837.91	2,892.45	1,734.15	3,581.16	-12.77% ☒
FTSE/Χ.Α. Δείκτης Αγοράς	465.94 #	463.97	1.97	0.42%	463.97	471.78	282.92	587.56	-18.09% ☒
Δείκτης FTSE Med	4,361.49 ☒	4,361.75	-0.26	-0.01%			3,062.99	5,342.28	-12.40% ☒
Δείκτης Συνολικής Απόδοσης Γενικού Δείκτη Χ.Α.	1,337.93 #	1,329.78	8.15	0.61%	1,329.78	1,352.32	770.25	1,557.05	-10.54% ☒
FTSE/Χ.Α. Large Cap Συνολικής Απόδοσης	2,925.01 #	2,906.89	18.12	0.62%			1,760.89	3,542.27	-14.31% ☒
FTSE/Χ.Α. Mid Cap Συνολικής Απόδοσης	1,345.18 #	1,340.53	4.65	0.35%			818.92	1,582.98	-7.67% ☒
FTSE/Χ.Α.-Χ.Α.Κ. Τραπεζικός Δείκτης Συνολ. Απόδ.	339.73 #	328.12	11.61	3.54%			155.77	588.56	-42.09% ☒
Ελληνικός Δείκτης Mid & Small Cap	1,182.20 #	1,176.23	5.97	0.51%	1,176.23	1,192.09	701.19	1,312.90	-5.69% ☒
FTSE/Χ.Α. Τράπεζες	512.40 #	494.88	17.52	3.54%	494.88	518.69	221.87	889.92	-42.11% ☒
FTSE/Χ.Α. Ασφάλειες	1,825.71 ☒	1,837.66	-11.95	-0.65%	1,825.71	1,861.58	1,076.29	2,088.80	-9.84% ☒
FTSE/Χ.Α. Χρηματοοικονομικές Υπηρεσίες	798.29 #	779.38	18.91	2.43%	769.89	798.89	480.39	1,123.81	-19.92% ☒
FTSE/Χ.Α. Βιομηχανικά Προϊόντα & Υπηρεσίες	2,827.20 ☒	2,832.95	-5.75	-0.20%	2,823.36	2,885.10	1,302.84	2,885.10	10.37% #
FTSE/Χ.Α. Εμπόριο	49.43 ☒	49.49	-0.06	-0.12%	49.43	50.43	38.18	75.77	-29.02% ☒
FTSE/Χ.Α. Ακίνητης Περιουσίας	4,721.26 #	4,700.20	21.06	0.45%	4,698.66	4,765.68	2,945.19	5,826.74	-13.61% ☒
FTSE/Χ.Α. Καταναλωτικά Προϊόντα & Υπηρεσίες	8,061.53 ☒	8,199.01	-137.48	-1.68%	8,061.53	8,285.04	5,596.91	10,280.00	-17.82% ☒
FTSE/Χ.Α. Τρόφιμα & Ποτά	9,496.42 #	9,407.96	88.46	0.94%	9,407.96	9,551.78	5,768.28	13,004.12	-15.69% ☒
FTSE/Χ.Α. Πρώτες Ύλες	6,095.06 ☒	6,113.81	-18.75	-0.31%	6,032.61	6,180.32	2,713.19	7,435.44	-5.62% ☒
FTSE/Χ.Α. Κατασκευές & Υλικά	2,669.69 ☒	2,684.05	-14.36	-0.54%	2,667.70	2,733.11	1,403.78	3,344.96	-13.41% ☒
FTSE/Χ.Α. Ενέργεια	3,031.84 #	3,023.65	8.19	0.27%	3,023.65	3,079.76	2,039.22	5,154.35	-39.95% ☒
FTSE/Χ.Α. Ταξίδια & Αναψυχή	1,623.28 #	1,612.05	11.23	0.70%	1,607.63	1,657.12	904.20	2,084.49	-16.31% ☒
FTSE/Χ.Α. Τεχνολογία	920.49 #	903.93	16.56	1.83%	899.90	920.81	537.98	1,029.21	2.23% #
FTSE/Χ.Α. Τηλεπικοινωνίες	3,824.61 ☒	3,921.47	-96.86	-2.47%	3,824.61	3,984.25	2,480.07	4,027.57	-2.56% ☒
FTSE/Χ.Α. Υπηρεσίες Κοινής Ωφέλειας	4,438.17 #	4,421.00	17.17	0.39%	4,421.00	4,485.00	1,865.80	4,505.90	39.33% #
FTSE/Χ.Α. Υγεία	441.88 ☒	442.82	-0.94	-0.21%	440.31	442.82	395.48	508.96	-12.47% ☒
Δείκτης Όλων των Μετοχών Χ.Α.	184.61 #	184.05	0.55	0.30%	184.61	184.61	122.81	223.49	-14.40% ☒
Ελληνικός Δείκτης Εταιρικών Ομολόγων	121.48 #	121.41	0.06	0.05%			106.56	121.48	1.00% #
Ελληνικός Δείκτης Τιμών Εταιρικών Ομολόγων	93.59 #	93.55	0.04	0.04%			84.04	96.15	-2.21% ☒

Σημείωση 1: Το κλείσιμο των Δεικτών FTSE/Med 100, Ελληνικός Δείκτης Εταιρικών Ομολόγων και, Ελληνικός Δείκτης Τιμών Εταιρικών Ομολόγων αφορούν την συνεδρίαση της 07/12/2020.

Σημείωση 2: Ο Ελληνικός Δείκτης Mid & Small Cap είναι Customized δείκτης υπολογιζόμενος από το Χρηματιστήριο Αθηνών.

**Αναλυτικά Στοιχεία Συναλλαγών Αγοράς Χρεογράφων**

	Όλα τα Χρεόγραφα	Κύρια Αγορά	Επιτήρηση	Διαπραγματεύσιμα Αμοιβαία Κεφάλαια
<b>Σύνολα</b>	131	116	14	1
Ανοδικές / Καθοδικές / Σταθερές:	56 / 48 / 27	52 / 43 / 21	3 / 5 / 6	1 / 0 / 0
<b>Κεφαλαιοποίηση Χ.Α. (εκατ €) **</b>	52,551.08	52,255.72	295.36	
Μέση Ημερήσια Αξία Συνγών (χιλ. €)	62,915.29	62,883.34	78.77	41.58
<b>Αξία Συναλλαγών</b>	122,983.42	122,858.58	119.87	4.97
Κύριος Πίνακας:	107,206.96	107,082.12	119.87	4.97
Προσυμφωνημένων Συναλλαγών 6_1_2_3:	15,776.46	15,776.46	0.00	0.00
Πίνακας Εκποιήσεων:	0.00	0.00	0.00	0.00
Πίνακας Ειδικών Όρων:	0.00	0.00	0.00	0.00
Μέσος Ημερήσιος Όγκος Συναλλαγών	40,947,406	40,393,025	580,686	2,292
<b>Όγκος Συναλλαγών</b>	73,292,039	72,481,695	810,087	257
Κύριος Πίνακας:	65,857,286	65,046,942	810,087	257
Προσυμφωνημένων Συναλλαγών 6_1_2_3:	7,434,753	7,434,753	0	0
Πίνακας Εκποιήσεων:	0	0	0	0
Πίνακας Ειδικών Όρων:	0	0	0	0
Μέσο Ημερήσιο Πλήθος Πράξεων	32,403	32,255	146	3
<b>Αριθμός Πράξεων</b>	51,129	50,882	242	5
Κύριος Πίνακας:	51,111	50,864	242	5
Προσυμφωνημένων Συναλλαγών 6_1_2_3:	18	18	0	0
Πίνακας Εκποιήσεων:	0	0	0	0
Πίνακας Ειδικών Όρων:	0	0	0	0

**Στοιχεία Συναλλαγών Κλάδων Χρηματιστηρίου Αθηνών & Χρηματοοικονομικών Προϊόντων (Δ.Α.Κ.)**

Κωδικός	Κλάδοι	Ανοδικές / Καθοδικές / Σταθερές	Αριθμός Πράξεων	Όγκος Συναλλαγών	Αξία Συναλλαγών	% στη Συνολική Αξία
12000	- Χρηματοοικονομικά Προϊόντα	1 / 0 / 0	5	257	4,974.66	0.00%
3510	- Ακίνητη Περιουσία	4 / 1 / 4	1,212	330,692	2,120,849.68	1.72%
3030	- Ασφάλειες	0 / 1 / 0	97	22,480	103,822.35	0.08%
5020	- Βιομηχανικά Προϊόντα & Υπηρεσίες	11 / 7 / 3	3,480	1,387,106	7,034,599.39	5.72%
4040	- Εμπόριο	2 / 4 / 1	635	242,994	744,266.99	0.61%
6010	- Ενέργεια	3 / 1 / 0	3,640	750,124	7,719,939.38	6.28%
4020	- Καταναλωτικά Προϊόντα & Υπηρεσίες	2 / 5 / 1	1,752	403,900	2,775,326.80	2.26%
5010	- Κατασκευές & Υλικά Κατασκευών	4 / 4 / 4	2,983	1,510,344	3,429,311.04	2.79%
4030	- Μέσα Ενημέρωσης	0 / 2 / 0	57	47,502	12,696.73	0.01%
4520	- Προσωπική Φροντίδα, Φάρμακα & Παντοπωλεία	1 / 1 / 1	486	74,202	515,817.81	0.42%
5510	- Πρώτες Ύλες	5 / 7 / 3	764	328,889	610,372.63	0.50%
4050	- Ταξίδια και Αναψυχή	4 / 1 / 2	3,162	1,285,250	6,710,722.12	5.46%
1010	- Τεχνολογία	4 / 5 / 1	451	143,357	303,783.67	0.25%
1510	- Τηλεπικοινωνίες	0 / 2 / 2	5,595	1,413,128	16,605,737.64	13.50%
3010	- Τράπεζες	6 / 0 / 0	20,428	58,477,199	64,502,139.32	52.45%
4510	- Τρόφιμα, Ποτά & Καπνοβιομηχανίες	3 / 2 / 3	402	115,126	1,571,849.12	1.28%
2010	- Υγεία	1 / 2 / 1	64	30,087	30,761.12	0.03%
6510	- Υπηρεσίες Κοινής Ωφέλειας	3 / 2 / 0	4,095	1,210,724	6,595,630.29	5.36%
3020	- Χρηματοοικονομικές Υπηρεσίες	2 / 1 / 1	1,821	5,518,678	1,590,821.82	1.29%

**Οι 10 Μετοχές με τη μεγαλύτερη Άνοδο & Πτώση**

**Κύρια Αγορά**

Μετοχές με τη μεγαλύτερη Θετική μεταβολή τιμής	Τιμή κλεισ.	Μεταβ.	Μετοχές με τη μεγαλύτερη Αρνητική μεταβολή τιμής	Τιμή κλεισ.	Μεταβ.
ΑΕΡΟΠΟΡΙΑ ΑΙΓΑΙΟΥ (ΚΟ)	5.15	9.57% #	ΤΖΙΡΑΚΙΑΝ ΠΡΟΦΙΛ (ΚΟ)	2.64	-10.81% α
ΡΕΒΟΪΛ (ΚΟ)	0.738	5.13% #	ΝΑΚΑΣ ΜΟΥΣΙΚΗ (ΚΟ)	2.02	-9.82% α
ΕΛΙΝΟΙΛ (ΚΟ)	1.49	4.20% #	ΛΑΝΑΚΑΜ (ΚΟ)	0.975	-9.72% α
ΑΛΡΗΑ ΒΑΝΚ (ΚΟ)	0.937	4.11% #	ΙΝΤΡΑΚΟΜ ΗΟΛΔΙΝΓΣ (ΚΟ)	0.84	-3.45% α
ΟΛΠ (ΚΟ)	19.56	4.04% #	ΜΑΡΦΙΝ ΙΝΒΕΣΤΜΕΝΤ ΓΡΟΥΠ (ΚΟ)	0.0355	-2.47% α
ΠΛΑΣΤΙΚΑ ΘΡΑΚΗΣ (ΚΟ)	3.67	3.82% #	ΕΛΤΟΝ (ΚΟ)	1.38	-2.47% α
ΕΥΔΑΠ (ΚΟ)	7.14	3.78% #	ΟΤΕ (ΚΟ)	13.85	-2.47% α
ΕΥΡΟΒΑΝΚ ΗΟΛΔΙΝΓΣ (ΚΟ)	0.605	3.77% #	ΣΑΡΑΝΤΗΣ ΓΡ. (ΚΟ)	8.79	-2.23% α
ΕΘΝΙΚΗ ΤΡΑΠΕΖΑ (ΚΟ)	2.08	3.07% #	ΑΒΑΞ Α.Ε. (ΚΟ)	0.61	-2.09% α
ΕΛΛΗΝ. ΧΡΗΜΑΤΙΣΤΗΡΙΑ-Χ.Α. (ΚΟ)	4.015	2.95% #	ΕΝΤΕΡΣΟΦΤ (ΚΟ)	2.1	-1.87% α

Μετοχές με τη μεγαλύτερη Αξία Συναλλαγών	Αξία (χιλ. €)	Μεταβ.	Μετοχές με το μεγαλύτερο Όγκο Συναλλαγών	Όγκος	Μεταβ.
ΕΘΝΙΚΗ ΤΡΑΠΕΖΑ (ΚΟ)	26,790.05	3.07% #	ΕΥΡΟΒΑΝΚ ΗΟΛΔΙΝΓΣ (ΚΟ)	21,244,949	3.77% #
ΟΤΕ (ΚΟ)	16,387.63	-2.47% α	ΑΛΡΗΑ ΒΑΝΚ (ΚΟ)	17,101,284	4.11% #
ΑΛΡΗΑ ΒΑΝΚ (ΚΟ)	15,950.09	4.11% #	ΕΘΝΙΚΗ ΤΡΑΠΕΖΑ (ΚΟ)	12,990,250	3.07% #
ΕΥΡΟΒΑΝΚ ΗΟΛΔΙΝΓΣ (ΚΟ)	12,780.63	3.77% #	ΠΕΙΡΑΙΩΣ ΤΡΑΠΕΖΑ (ΚΟ)	6,565,691	2.27% #
ΠΕΙΡΑΙΩΣ ΤΡΑΠΕΖΑ (ΚΟ)	8,707.17	2.27% #	ΜΑΡΦΙΝ ΙΝΒΕΣΤΜΕΝΤ ΓΡΟΥΠ (ΚΟ)	5,166,839	-2.47% α
ΜΟΤΟΡ ΟΪΛ (ΚΟ)	6,827.58	0.92% #	ΟΤΕ (ΚΟ)	1,163,438	-2.47% α
ΟΠΑΠ (ΚΟ)	5,456.33	0.10% #	ΕΛΛΑΚΤΩΡ (ΚΟ)	669,037	-1.29% α
ΜΥΤΙΛΗΝΑΙΟΣ (ΚΟ)	4,768.80	-0.87% α	ΑΤΤΙΚΑ ΒΑΝΚ Α.Τ.Ε. (ΚΟ)	566,491	0.42% #
ΔΕΗ (ΚΟ)	2,765.90	-1.21% α	ΜΟΤΟΡ ΟΪΛ (ΚΟ)	564,911	0.92% #
JUMBO (ΚΟ)	2,430.54	-1.85% α	ΟΠΑΠ (ΚΟ)	529,130	0.10% #

Σημείωση: Απεικονίζονται οι Μετοχές που δεν ανήκουν στις Κατηγορίες Χαμηλής Διασποράς και Επιτήρησης και πραγματοποίησαν κατά τη διάρκεια της συνεδρίασης Αξία Συναλλαγών μεγαλύτερη από 10,000 Ευρώ.

**Αναλυτικά Στοιχεία Συναλλαγών Αγοράς Παραγώγων**

	Αριθμός Πράξεων	Όγκος	Ανοικτές θέσεις
<b>Σ.Μ.Ε. σε Δείκτες</b>	394	1,582	6,147
FTSE/X.A. Large Cap	394	1,582	6,147
<b>Σ.Μ.Ε. σε Μετοχές</b>	3,501	79,842	330,994
ΑΔΜΗΕ ΣΥΜΜΕΤΟΧΩΝ Α.Ε. (ΚΟ)	84	389	7,247
ALPHA BANK (ΚΟ)	679	22,601	89,869
ΑΤΤΙΚΑ BANK Α.Τ.Ε. (ΚΟ)	1	5	145
COCA-COLA HBC AG (ΚΟ)	8	34	279
CENERGY HOLDINGS (ΚΑ)	117	2,156	6,737
ΕΛΛΑΚΤΩΡ (ΚΟ)	113	616	4,208
EUROBANK HOLDINGS (ΚΟ)	258	14,558	44,284
ΕΥΔΑΠ (ΚΟ)	26	96	268
FOURLIS ΣΥΜΜΕΤΟΧΩΝ (ΚΟ)	22	49	279
ΓΕΚ ΤΕΡΝΑ (ΚΟ)	124	3,565	4,338
ΕΛΛΗΝ. ΧΡΗΜΑΤΙΣΤΗΡΙΑ-Χ.Α. (ΚΟ)	216	1,131	3,177
ΕΛΛΗΝΙΚΑ ΠΕΤΡΕΛΙΑΙΑ (ΚΟ)	53	122	2,263
INTRACOM HOLDINGS (ΚΟ)	18	108	1,177
JUMBO (ΚΟ)	32	119	626
LAMDA DEVELOPMENT(ΚΟ)	34	154	1,937
MARFIN INVESTMENT GROUP (ΚΟ)	13	443	50,673
ΜΟΤΟΡ ΟΙΛ (ΚΟ)	100	465	2,691
ΜΥΤΙΛΗΝΑΙΟΣ (ΚΟ)	139	648	4,345
ΕΘΝΙΚΗ ΤΡΑΠΕΖΑ (ΚΟ)	421	9,850	33,249
ΟΠΑΠ (ΚΟ)	127	1,068	2,656
ΟΤΕ (ΚΟ)	46	229	2,412
ΟΛΠ (ΚΟ)	12	225	329
ΠΕΙΡΑΙΩΣ ΤΡΑΠΕΖΑ (ΚΟ)	627	17,017	50,397
ΔΕΗ (ΚΟ)	134	3,645	11,179
ΤΕΡΝΑ ΕΝΕΡΓΕΙΑΚΗ (ΚΟ)	15	53	548
ΤΙΤΑΝ CEMENT (ΚΑ)	54	284	930
ΒΙΟΗΑΛCO SA/NV (ΚΑ)	28	212	4,751
<b>Δικαιώματα σε Δείκτες</b>	15	160	2,246
FTSE/X.A. Large Cap	15	160	2,246
<b>Δικαιώματα σε Μετοχές</b>	9	16	1,942
ALPHA BANK (ΚΟ)	0	0	47
ΕΘΝΙΚΗ ΤΡΑΠΕΖΑ (ΚΟ)	9	16	652
ΟΠΑΠ (ΚΟ)	0	0	348
ΟΤΕ (ΚΟ)	0	0	100
ΠΕΙΡΑΙΩΣ ΤΡΑΠΕΖΑ (ΚΟ)	0	0	135
ΔΕΗ (ΚΟ)	0	0	660
<b>Συνολική Δραστηριότητα</b>	3,919	81,600	341,329











Πληθός Χρεογράφων	Ονομ. Αξία	Μερίσματα [1]			Ημερ. Τελευτ. Αποκοπής		Σημ.	Χρεόγραφο	Τιμή κλεισίματος	% μεταβ.	Προηγ. Κλεισίμο- ημ/νία	Άνοιγμα	Κατωτ Τιμή	Ανωτ Τιμή	Τελ Τιμή	Σταθμ Τιμή	Τελευταία ζήτηση [7]	Τελευταία προσφορά [7]	P/E μετά φ. Χρήστ	Όγκος	Πράξεις	Αξία Συναλλαγών[8]	Χ.Α. Εταιρείας (χιλ. €) [3,5]	Χαμηλό έτους	Υψηλό έτους	Κλάδος [4]	
		2017	2018	2019	Μέρισμα [2]	Δικαίωμα																					
13,582,223	1.35	---	---	---	24/06/2008	02/02/2016	4887	ΣΙΔΑΜΑ (ΚΟ)	0.46	-2.13	08/12/2020	0.47	0.45	0.47	0.45	0.46	310@0.452	345@0.494	---	---	2,414	6	1,111.50	6,247.82	0.192	0.6	55102010
766,000	1.00	---	---	---	01/07/2004	11/12/2012	5193	ΤΡΙΑ ΑΛΦΑ (ΚΟ)	7	---	08/12/2020	---	---	---	---	---	---	150@7.95	44.23	2019	---	---	---	6,293.00	1.44	7	55101020
245,000	1.00	---	---	---	19/07/2010	11/12/2012	5194	ΤΡΙΑ ΑΛΦΑ (ΠΟ)	3.8	---	08/12/2020	---	---	---	---	---	200@3.04	800@4.00	24.01	2019	---	---	---	6,293.00	0.9	4.62	55101020

Κατάσταση σε Αναστολή

20,255,805	0.300	---	---	---	22/08/2006	02/08/2010	5136	ΑΧΟΝ ΣΥΜΜΕΤΟΧΩΝ (ΚΟ)	0.058	---	28/04/2017	---	---	---	---	---	---	---	---	---	---	---	---	1,174.84	0.058	0.058	20101010
5,867,311	0.300	---	---	---	11/08/2010	28/04/2017	5243	DIONIC (ΚΟ)	0.11	---	30/06/2020	---	---	---	---	---	---	---	---	---	---	---	---	645.40	0.096	0.244	50205010
21,820,410	0.800	---	---	---	22/05/2008	02/08/2011	5174	EUROMEDICA (ΚΟ)	0.448	---	30/04/2018	---	---	---	---	---	---	---	---	---	---	---	---	9,775.54	0.448	0.448	20101010
66,948,210	0.300	---	---	---	22/09/2015	22/09/2015	5179	FOLLI-FOLLIE (ΚΟ)	4.8	---	24/05/2018	---	---	---	---	---	---	---	---	---	---	---	---	321,351.41	4.8	4.8	40401030
12,417,000	0.310	---	0.0205	---	27/08/2019	28/08/2017	5233	MLS ΠΛΗΡΟΦΟΡΙΚΗ (ΚΟ)	0.57	---	12/05/2020	---	---	---	---	---	---	---	---	---	---	---	---	7,077.69	0.475	1.51	10101015
33,301,715	0.320	---	---	---	27/06/2003	08/07/2009	5241	ΑΕΓΕΚ (ΚΟ)	0.035	---	25/06/2020	---	---	---	---	---	---	---	---	---	---	---	---	1,165.56	0.0245	0.06	50101010
77,126,446	0.340	---	---	---	23/05/2005	18/08/2011	5206	Γ.Ε. ΔΗΜΗΤΡΙΟΥ (ΚΟ)	0.0125	---	30/04/2019	---	---	---	---	---	---	---	---	---	---	---	---	964.08	0.0125	0.0125	40202020
6,000,000	0.600	---	---	---	13/06/2008	08/04/2004	5172	ΓΟΥΡΟΜΠΡΟΚΕΡΣ (ΚΟ)	0.008	---	27/04/2018	---	---	---	---	---	---	---	---	---	---	---	---	48.00	0.008	0.008	30302015
7,085,888	1.59	---	---	---	02/07/1996	06/09/2010	5216	ΕΛΒΙΕΜΕΚ (ΚΟ)	2.6	---	30/09/2019	---	---	---	---	---	---	---	---	---	---	---	---	18,423.31	2.6	2.6	35101010
25,179,640	0.600	---	---	---	08/08/1994	19/09/2000	5191	Ι. ΜΠΟΥΤΑΡΗΣ & ΥΙΟΣ (ΚΟ)	0.026	---	01/10/2018	---	---	---	---	---	---	---	---	---	---	---	---	742.45	0.026	0.026	45101015
1,540,000	0.600	---	---	---	08/08/1994	19/09/2000	5192	Ι. ΜΠΟΥΤΑΡΗΣ & ΥΙΟΣ (ΠΟ)	0.057	---	01/10/2018	---	---	---	---	---	---	---	---	---	---	---	---	742.45	0.057	0.057	45101015
24,619,524	0.500	---	---	---	10/10/1986	30/12/2002	4914	ΚΕΡΑΜΕΙΑ-ΑΛΛΑΤΙΝΗ (ΚΟ)	0.088	---	30/08/2012	---	---	---	---	---	---	---	---	---	---	---	---	2,166.52	0.088	0.088	35101010
31,543,600	0.420	---	---	---	19/07/2010	19/12/2018	5205	ΚΡΕΤΑ ΦΑΡΜ (ΚΟ)	1.085	---	30/04/2019	---	---	---	---	---	---	---	---	---	---	---	---	34,224.81	1.085	1.085	45102020
23,935,280	0.300	---	---	---	29/06/2009	13/06/2000	5153	ΝΑΥΤΕΜΠΟΡΙΚΗ (ΚΟ)	0.107	---	02/10/2017	---	---	---	---	---	---	---	---	---	---	---	---	2,561.07	0.107	0.107	40301030
255,459,600	0.300	---	---	---	26/06/2000	03/12/2010	5101	ΝΕΛ (ΚΟ)	0.07	---	31/08/2015	---	---	---	---	---	---	---	---	---	---	---	---	17,882.17	0.07	0.07	40501015
23,463,874	0.800	---	---	---	23/05/2003	21/12/1999	4918	ΝΕΩΡΙΟΝ (ΚΟ)	0.125	---	30/08/2012	---	---	---	---	---	---	---	---	---	---	---	---	2,932.98	0.125	0.125	50206030

**Σημειώσεις Χρεογράφων**

Κωδικός	Κείμενο σημείωσης
( )	- Προσαρμοσμένα Μέρισματα λόγω διανομής Δωρεάν μετοχών.
*	- Τελευταία προσαρμοσμένη τιμή κλεισίματος.
[1]	- Καθαρά μερίσματα.
[2]	- Στη στήλη "Ημερ. Αποκοπής τελευταίου δικαιώματος" αναφέρεται η Ημερομηνία εισαγωγής για Νέες Εταιρείες.
[3]	- Η Χρηματιστηριακή αξία αναφέρεται στο σύνολο των μετοχών
[4]	- Η κωδικοποίηση των Κλάδων Οικονομικής Δραστηριότητας του Χ.Α. παρουσιάζονται στο Παράρτημα Α
[5]	- Η Χρηματιστηριακή Αξία αναφέρεται στο σύνολο των κατηγοριών μετοχών (εφόσον έχουν εισαχθεί περισσότερες της μιας κατηγορίες) και δεν αναφέρεται σε επιμέρους κατηγορίες μετοχών μιας εταιρείας.
[6]	- P/E μεγαλύτερο του 100
[7]	- Τελευταία εικόνα του Βιβλίου Εντολών πριν το τέλος της συνεδρίασης
[8]	- Στην Αξία Συναλλαγών των Μετοχών περιλαμβάνονται όλοι οι τύποι Πακέτων
4750	- Μεταφορά στην Κατηγορία Επιτήρησης από 8/4/2011.
4887	- Μεταφορά στην Κατηγορία Επιτήρησης από 10/4/2012.
4912	- Μεταφορά στην κατηγορία Επιτήρησης από 31/7/2012.
4914	- Αναστολή διαπραγμάτευσης από 31/8/2012.
4918	- Αναστολή διαπραγμάτευσης από 31/8/2012.
4955	- Μεταφορά στην Επιτήρηση από 5/4/2013.
4957	- Μεταφορά στην Επιτήρηση από 5/4/2013.
4958	- Μεταφορά στην Επιτήρηση από 5/4/2013.
4959	- Μεταφορά στην Επιτήρηση από 5/4/2013.
5093	- Μεταφορά στην Κατηγορία Επιτήρησης από 8/4/2015.
5101	- Αναστολή διαπραγμάτευσης από 1/9/2015.
5112	- Μεταφορά στην Κατηγορία Επιτήρησης από 15/04/2016.
5115	- Μεταφορά στην Κατηγορία Επιτήρησης από 15/04/2016.
5136	- Αναστολή διαπραγμάτευσης από 02/05/2017.
5141	- Μεταφορά στην Κατηγορία Επιτήρησης από 10/05/2017.
5153	- Αναστολή διαπραγμάτευσης από 03/10/2017.
5160	- Μεταφορά στην Κατηγορία Επιτήρησης από 15/04/2016.
5162	- Μεταφορά στην Κατηγορία Επιτήρησης από 21/12/2009.
5165	- Μεταφορά στην Κατηγορία Επιτήρησης από 15/02/2018.
5172	- Αναστολή διαπραγμάτευσης από 30/04/2018.
5174	- Αναστολή διαπραγμάτευσης από 02/05/2018.
5178	- Μεταφορά στην Κατηγορία Επιτήρησης από 11/05/2018.
5179	- Αναστολή διαπραγμάτευσης από 25/05/2018.
5190	- Μεταφορά στην Κατηγορία Επιτήρησης από 01/10/2018.
5191	- Αναστολή διαπραγμάτευσης από 02/10/2018.
5192	- Αναστολή διαπραγμάτευσης από 02/10/2018.
5193	- Μεταφορά στην κατηγορία Επιτήρησης από 25/10/2018.
5194	- Μεταφορά στην κατηγορία Επιτήρησης από 25/10/2018.
5197	- Μεταφορά στην κατηγορία Επιτήρησης από 07/11/2018.
5205	- Αναστολή διαπραγμάτευσης από 02/05/2019.
5206	- Αναστολή διαπραγμάτευσης από 02/05/2019.
5216	- Αναστολή διαπραγμάτευσης από 01/10/2019.
5232	- Μεταφορά στην Κατηγορία Επιτήρησης από 08/04/2011.
5233	- Αναστολή διαπραγμάτευσης από 13/05/2020.
5241	- Αναστολή διαπραγμάτευσης από 26/06/2020
5243	- Αναστολή διαπραγμάτευσης από 01/07/2020.
5245	- Μεταφορά στη Κατηγορία Επιτήρησης από 09/07/2020.
5246	- Μεταφορά στην κατηγορία Επιτήρησης από 09/07/2020.
5248	- Μεταφορά στην κατηγορία Επιτήρησης από 05/08/2020.
5251	- Μεταφορά στην κατηγορία Επιτήρησης από τις 25/11/2011.

**Στοιχεία Συναλλαγών Πακέτων**

Χρεόγραφο	Όγκος πακέτου	Τιμή πακέτου	Αξία πακέτου	Ωρα έγκρισης	Σημείωση
ΕΘΝΙΚΗ ΤΡΑΠΕΖΑ (ΚΟ)	548,000	2.05	1,125,592.00	11:40:59	20
ΕΘΝΙΚΗ ΤΡΑΠΕΖΑ (ΚΟ)	5,000,000	2.05	10,250,000.00	12:34:09	20
ΕΘΝΙΚΗ ΤΡΑΠΕΖΑ (ΚΟ)	1,070,000	2.06	2,206,340.00	12:35:48	20
ΜΟΤΟΡ ΟΪΛ (ΚΟ)	100,000	12.13	1,213,000.00	14:15:00	20
ΠΕΙΡΑΙΩΣ ΤΡΑΠΕΖΑ (ΚΟ)	300,000	1.33	398,700.00	14:48:53	20
ΕΘΝΙΚΗ ΤΡΑΠΕΖΑ (ΚΟ)	50,000	1.94	97,080.00	14:53:00	14
ALPHA BANK (ΚΟ)	50,000	0.828	41,400.00	14:53:50	14
EUROBANK HOLDINGS (ΚΟ)	25,000	0.560	14,000.00	14:55:09	14
ΕΘΝΙΚΗ ΤΡΑΠΕΖΑ (ΚΟ)	94	2.15	202.10	16:19:32	18
ΕΘΝΙΚΗ ΤΡΑΠΕΖΑ (ΚΟ)	20,000	2.14	42,800.00	16:22:03	18
ΕΘΝΙΚΗ ΤΡΑΠΕΖΑ (ΚΟ)	17,400	2.17	37,671.00	16:23:08	18
ΕΘΝΙΚΗ ΤΡΑΠΕΖΑ (ΚΟ)	10,000	2.17	21,650.00	16:24:54	18
ΕΘΝΙΚΗ ΤΡΑΠΕΖΑ (ΚΟ)	14,320	2.19	31,360.80	16:26:47	18
ΠΕΙΡΑΙΩΣ ΤΡΑΠΕΖΑ (ΚΟ)	94,500	1.19	112,625.10	16:47:55	14
ALPHA BANK (ΚΟ)	73,778	0.814	60,062.67	16:48:37	14
ΕΘΝΙΚΗ ΤΡΑΠΕΖΑ (ΚΟ)	50,961	1.85	94,272.75	16:49:21	14
EUROBANK HOLDINGS (ΚΟ)	9,000	0.552	4,968.90	16:51:20	14
ΟΤΕ (ΚΟ)	1,700	14.55	24,735.00	16:52:28	14

**Σημειώσεις πακέτων**

- 9 - Μέθοδος 6-1 / Ειδική Χρέωση
- 10 - Μέθοδος 6-1 / Ειδική Χρέωση, Αυθημερόν Διακανονισμός
- 14 - Μέθοδος 6-3 / Πακέτο Αποκατάστασης, Ατελής αγορά και Πώληση
- 18 - Μέθοδος 6-2 / SPOT 1
- 19 - Μέθοδος 6-2 / SPOT 2
- 20 - Μέθοδος 6-1 και Μέθοδος 6-1 Αυθημερόν Διακανονισμός
- 21 - Άλλη Προσμφωνημένη

**Στοιχεία Συναλλαγών Δικαιωμάτων**

Ημερ. αποκοπής	Έναρξη εξάσκησης	Λήξη εξάσκησης	Λήξη διαπραγμάτευσης	Δικαιώματα	Κατωτ Τιμή	Ανωτ Τιμή	Τιμή κλεισ.	Τελευταία ζήτηση	Τελευταία προσφορά	Όγκος	Πράξεις	Αξία Συναλλαγών
24/11/2020	27/11/2020	10/12/2020	07/12/2020	Π.Γ. ΝΙΚΑΣ Α.Β.Ε.Ε.(ΚΟ)	---	---	---	---	---	---	---	---



**Στοιχεία Συναλλαγών Εκποιήσεων**

Χρεόγραφα	Τύπος Χρεογράφου	Όγκος Συναλλαγών	Αριθμός Πράξεων	Αξία Συναλλαγών	Σημείωση
-----------	------------------	------------------	-----------------	-----------------	----------

**Δεν πραγματοποιήθηκαν Εκποιήσεις Μετοχών.**

**Σημειώσεις Εκποιήσεων**

- 1 - Κανονική Εκποίηση.
- 2 - Εκποίηση Ενσώματων Ονομαστικών Μετοχών.
- 3 - Εκποίηση Αδιάθετων Κλασματικών Υπολοίπων.

**Στοιχεία Συναλλαγών Εκποιήσεων Ενσώματων Ονομαστικών Μετοχών**

Χρεόγραφα	Ημερ/νία έναρξης	Ημερ/νία λήξης	Αρχικό πλήθος	Διαθέσιμο πλήθος	Ημερομηνία	Μέση τιμή (ημέρας)	Μέση τιμή (περιόδου)	Αριθμός Πράξεων	Όγκος Συναλλαγών	Αξία Συναλλαγών
-----------	------------------	----------------	---------------	------------------	------------	--------------------	----------------------	-----------------	------------------	-----------------

**Δεν πραγματοποιήθηκαν Εκποιήσεις Ενσώματων Ονομαστικών Μετοχών.**

**Σημειώσεις Εκποιήσεων**

Σύμφωνα με την Απόφαση 1/380/04.05.2006 της Επιτροπής Κεφαλαιαγοράς εκποιούνται μέσω του Χρηματιστηρίου Αθηνών με επιμέλεια της εκδότριας εταιρείας, οι ενσώματες ονομαστικές μετοχές που δεν έχουν κατατεθεί στην εκδότρια προς αποϋλοποίηση. Η εκποίηση διενεργείται σύμφωνα με τον τρόπο που ορίζεται στο άρθρο 99Α του Κανονισμού του Χρηματιστηρίου Αθηνών.

**Στοιχεία Ενεργητικού Διαπραγματεύσιμων Αμοιβαίων Κεφαλαίων (Δ.Α.Κ.)**

	Ημερομηνία συναλλαγών	Δημιουργία / Εξαγορά	Αριθ. Μερ. (T-1)	Νέα Μερ. (T-1)	Εξαγορασθ. Μερ. (T-1)	Μερίδια (T) [1]	Αξία Ενεργητικού [2]	Καθαρή Τιμή	Μέρισμα /Μερίδιο	Ημερ. Αποκοπής
ALPHA ETF FTSE Athex Large Cap	09/12/2020	5,000	853,597	---	---	853,597	16,232,170.00	19.0162	0.81	01/07/2020

**Σημειώσεις Δ.Α.Κ.**

[1] - Αριθμ. μεριδίων (T) = Αριθμ. μεριδίων (T-1) + Νεοεκδιθέντα μερίδια (T-1) - Εξαγορασθέντα μερίδια (T-1)

[2] - Περιλαμβάνονται και τα μερίδια που δημιουργήθηκαν / εξαγοράσθηκαν την ημέρα T-1.

Περιγραφή	Στοιχεία
Όνομασία Δ.Α.Κ.	ALPHA ETF FTSE Athex Large Cap
Σύμβολο Δ.Α.Κ. (GR)	<b>ΑΔΑΚ</b>
Σύμβολο Δ.Α.Κ. (EN)	AETF
ISIN Δ.Α.Κ.	GRF000153004
Κατηγορία Διαπραγμάτευσης	Διαπραγματεύσιμα Αμοιβαία Κεφάλαια (Δ.Α.Κ.)
Τύπος Δ.Α.Κ.	Μετοχών
Τρόπος διαχείρισης	Παθητικός
Επενδυτική Στρατηγική	Σκοπός της επενδυτικής πολιτικής του Αμοιβαίου Κεφαλαίου είναι η αναπαραγωγή της αποδόσεως του Δείκτη FTSE/X.A. Large Cap του Χρηματιστηρίου Αθηνών σε όρους Ευρώ, ακολουθώντας πλήρως και πανομοιότυπως τη σύνθεση του υποκείμενου Δείκτη.
Εκδότης	ΑΛΦΑ ASSET MANAGEMENT Α.Ε.Δ.Α.Κ.
Εταιρεία Διαχείρισης	ΑΛΦΑ ASSET MANAGEMENT Α.Ε.Δ.Α.Κ.
Ειδικοί Διαπραγματευτές	ΑΛΦΑ FINANCE Α.Χ.Ε.Π.Ε.Υ. , ΕΘΝΙΚΗ ΧΡΗΜΑΤΙΣΤΗΡΙΑΚΗ Α.Χ.Ε.Π.Ε.Υ.
Θεματοφύλακας	ΑΛΦΑ ΤΡΑΠΕΖΑ Α.Ε.
Σύμβολο Δείκτη (GR)	FTSE
Σύμβολο Δείκτη (EN)	FTSE
Όνομασία Δείκτη	FTSE/X.A. Large Cap
ISIN Δείκτη	GRI99201A006
Κλάσμα Δείκτη [1]	1/100
Αρχική Τιμή Μεριδίου	21.76
Συνολικός Αριθμός Μεριδίων [2]	853,597
Ημερομηνία πρώτης Έκδοσης	14/01/2008
Ημερομηνία έναρξης Διαπραγμάτευσης	24/01/2008
Νόμισμα Διαπραγμάτευσης	ΕΥΡΩ
Νόμισμα Ενεργητικού	ΕΥΡΩ
Αρχική Αξία Ενεργητικού [3]	3,000,000.00
Αριθμ. Μεριδίων για Δημιουργία-Εξαγορά [4]	5,000
Αμοιβή Διαχείρισης	0.375

**Σημειώσεις Δ.Α.Κ.**

[1] - Το κλάσμα της τιμής του δείκτη που αποτελεί η τιμή της πρώτης έκδοσης

[2] - Ο αριθμός μεριδίων που διαπραγματεύθηκαν στο Χρηματιστήριο την ημέρα T

[3] - Η αξία του ενεργητικού κατά την έκδοση

[4] - Ο αριθμός μεριδίων που απαιτείται κατά τη διαδικασία δημιουργίας εξαγοράς

## ΑΝΑΚΟΙΝΩΣΕΙΣ

### ΓΝΩΣΤΟΠΟΙΗΣΕΙΣ ΕΤΑΙΡΕΙΩΝ

**From:** LAMDA DEVELOPMENT A.E.  
**Posted At:** 08 December 2020 17:30  
**Conversation:** ΑΝΑΚΟΙΝΩΣΗ ΡΥΘΜΙΖΟΜΕΝΗΣ ΠΛΗΡΟΦΟΡΙΑΣ ΤΟΥ Ν. 3556/2007: Γνωστοποίηση συναλλαγών  
**Posted To:** DOLAnnouncements  
  
**Subject:** ΑΝΑΚΟΙΝΩΣΗ ΡΥΘΜΙΖΟΜΕΝΗΣ ΠΛΗΡΟΦΟΡΙΑΣ ΤΟΥ Ν. 3556/2007: Γνωστοποίηση συναλλαγών

Η LAMDA Development S.A. (η Εταιρεία) ανακοινώνει, σύμφωνα με τις διατάξεις του Ν.3556/2007 και του άρθρου 19 του Κανονισμού (ΕΕ) αριθ. 596/2014 και μετά από σχετικές γνωστοποιήσεις που έλαβε, ότι η εταιρεία με διακριτικό τίτλο «HOUSEMARKET A.E.»:

- στις 4 Δεκεμβρίου 2020, προχώρησε σε πώληση 45 κοινών ανώνυμων ομολογιών της Εταιρείας, συνολικής αξίας 45.550,00 ευρώ.
- στις 7 Δεκεμβρίου 2020, προχώρησε σε πώληση 45 κοινών ανώνυμων ομολογιών της Εταιρείας, συνολικής αξίας 45.554,25 ευρώ.

Η HOUSEMARKET A.E. είναι κατά την έννοια του άρθρου 3, παρ. 1 (26) του Κανονισμού (ΕΕ) 596/2014, νομικό πρόσωπο, που έχει στενό δεσμό με τον κ. Ευύχιο Βασιλάκη, μη εκτελεστικό μέλος του Διοικητικού Συμβουλίου της Εταιρείας.

From: I. ΚΛΟΥΚΙΝΑΣ-Ι. ΛΑΠΠΑΣ Α.Ε.  
Posted At: 08 December 2020 17:31  
Conversation: ΑΝΑΚΟΙΝΩΣΗ ΓΙΑ ΤΙΣ ΑΠΟΦΑΣΕΙΣ ΓΕΝΙΚΗΣ ΣΥΝΕΛΕΥΣΗΣ  
Posted To: DOLAnnouncements  
Subject: ΑΝΑΚΟΙΝΩΣΗ ΓΙΑ ΤΙΣ ΑΠΟΦΑΣΕΙΣ ΓΕΝΙΚΗΣ ΣΥΝΕΛΕΥΣΗΣ

Η εταιρεία «**Ι. ΚΛΟΥΚΙΝΑΣ – Ι. ΛΑΠΠΑΣ ΤΕΧΝΙΚΗ ΚΑΙ ΕΜΠΟΡΙΚΗ ΑΝΩΝΥΜΟΣ ΕΤΑΙΡΕΙΑ**», σύμφωνα με τις διατάξεις του Ν. 3340/2005 και των αποφάσεων της Επιτροπής Κεφαλαιαγοράς 5/204/14.11.2000 και 3/347/12.7.2005, ενημερώνει το επενδυτικό κοινό ότι την 7.12.2020 πραγματοποιήθηκε, με χρήση οπτικοακουστικών ηλεκτρονικών μέσων, σύμφωνα με την πρόσκληση που αναρτήθηκε στις 11.11.2020 στην ιστοσελίδα της Εταιρείας και 12.11.2020 στο ΓΕΜΗ, Έκτακτη Γενική Συνέλευση των μετόχων στην οποία παραστάθηκαν ή αντιπροσωπεύθηκαν μέσω της Διαδικτυακής Πλατφόρμας και συμπεριελήφθησαν στη λίστα των Μετόχων, μέτοχοι που εκπροσωπούν 31.859.065 μετοχές και δικαιώματα ψήφου, ήτοι ποσοστό 79,21% του μετοχικού κεφαλαίου της Εταιρείας και κατά συνέπεια υπήρξε η αναγκαία καταστατική απαρτία για τη συζήτηση και λήψη αποφάσεων επί των θεμάτων της ημερήσιας διάταξης.

Στην ως άνω Γενική Συνέλευση συζητήθηκαν και ελήφθησαν οι εξής αποφάσεις:

### **1. Επί του Πρώτου Θέματος της Ημερησίας Διατάξεως**

Η Έκτακτη Γενική Συνέλευση των Μετόχων αποφάσισε **ομόφωνα και παμψηφεί, ήτοι με πλειοψηφία 100% των παρισταμένων μετόχων**, την έκδοση Εμπραγμάτως Εξασφαλισμένου Κοινού Ομολογιακού Δανείου, με ιδιωτική τοποθέτηση, βάσει των διατάξεων του ν. 4548/2018 και του ν. 3156/2003 ως ισχύουν, συνολικής ονομαστικής αξίας (κεφαλαίου) έως έντεκα εκατομμυρίων εξήντα δύο χιλιάδων ευρώ ( 11.062.000,00), το οποίο θα εξασφαλίζεται με εμπράγματα εξασφαλίσεις επί ακινήτων της Εταιρείας και την εκχώρηση υπέρ του Εκπροσώπου για λογαριασμό των Ομολογιούχων των απαιτήσεων της Εκδότριας από ασφαλιστικές αποζημιώσεις στα πλαίσια συμβάσεων ασφαλίσεως που αφορούν την ασφάλιση των Ακινήτων επί των οποίων θα εγγραφούν τα εμπράγματα βάρη, με σκοπό την αναχρηματοδότηση υφιστάμενων δανειακών υποχρεώσεων της Εταιρείας προς την τράπεζα ALPHA ΤΡΑΠΕΖΑ Α.Ε., ποσού ευρώ 11.062.000,00.

Το κεφάλαιο του Κοινού Ομολογιακού Δανείου, αποφασίστηκε να εξοφληθεί από την Εταιρεία τμηματικά, σύμφωνα με τους ειδικότερους όρους που θα οριστούν στο πρόγραμμα του Κοινού Ομολογιακού Δανείου, σε βάθος ενενήντα έξι (96) μηνών, αρχόμενων μετά την πάροδο δεκαπέντε (15) μηνών από την ημερομηνία

εκδόσεως αυτών (περίοδος χάριτος 12 μηνών), σε διαδοχικές χρονικές περιόδους διάρκειας τριών (3) μηνών αρχόμενες μετά την ανωτέρω περίοδο χάριτος έως και την ημερομηνία λήξεως του οικείου αριθμού ομολογιών (διαδοχικές τριμηνιαίες καταβολές).

Αποφασίστηκε, ακόμη, η ανεξόφλητη ονομαστική αξία κάθε ομολογίας να αποφέρει συμβατικό τόκο λογιζόμενο επιτοκίου EURIBOR (διάρκειας ίσης με την περίοδο εκτοκισμού) και του περιθωρίου, ήτοι της ποσοστιαίας ετήσιας προσαύξησης του επιτοκίου EURIBOR ανερχόμενη σε δύο εκατοστιαίες μονάδες και σαράντα εκατοστά της μονάδας (2,40%).

Τέλος, η Γενική Συνέλευση αποφάσισε την παροχή εμπράγματων ασφαλειών προς την Ομολογιούχο, μέχρι του ποσού των 14.000.000,00 ευρώ, και συγκεκριμένα α. την εγγραφή προσημειώσεων υποθήκης επί των ήδη προσημειωμένων, υπέρ της ALPHA ΤΡΑΠΕΖΑ Α.Ε. για την εξασφάλιση των αναχρηματοδοτούμενων δανείων, ακινήτων κυριότητας της Εταιρείας, με συνέπεια την εξάλειψη των προγενέστερων προσημειώσεων, και β. την παροχή ενεχύρου / εκχώρησης πάσης φύσεως απαιτήσεων από ασφαλιστικές αποζημιώσεις που αφορούν στην ασφάλιση των ακινήτων που πρόκειται να προσημειωθούν.

Αναλυτικά: Έγκυρες ψήφοι: 31.859.065 (ήτοι 79,21% του μετοχικού κεφαλαίου και 100% των παρισταμένων μετόχων) Υπέρ: 31.859.065, Κατά: 0, Αποχή: 0.

## 2. Επί του Δεύτερου Θέματος της Ημερησίας Διατάξεως

Η Γενική Συνέλευση των μετόχων **ομόφωνα και παμψηφεί, ήτοι με πλειοψηφία 100% των παρισταμένων μετόχων** αποφάσισε την ανάθεση εντολής και πληρεξουσιότητας στο Διοικητικό Συμβούλιο, το οποίο εξουσιοδοτείται όπως κατόπιν διαπραγματεύσεων με τα ενδιαφερόμενα μέρη, **εξειδικεύσει** και οριστικοποιήσει αυτό τους όρους του Κοινού Ομολογιακού Δανείου, οι οποίοι, εφεξής, μετά των ανωτέρω αποφασισθέντων από την Γενική Συνέλευση της Εταιρείας, θα αποτελούν το πρόγραμμα όρων εκδόσεως του Κοινού Ομολογιακού Δανείου και θα διέπουν τις μεταξύ της Εταιρείας και των Ομολογιούχων σχέσεις, **προβεί** στην έκδοση του Προγράμματος του Κοινού Ομολογιακού Δανείου, καθώς και **επιλέξει** και συμβληθεί με τους Ομολογιούχους, διορίσει το διαχειριστή πληρωμών και τον Εκπρόσωπο των Ομολογιούχων και ορίσει τα πρόσωπα που θα υπογράψουν όλες τις συναφείς προς την έκδοση, διάθεση και εκπροσώπηση του Κοινού Ομολογιακού Δανείου, συμβάσεις, τις εξασφαλίσεις καθώς και τις ομολογίες.

Αναλυτικά: Έγκυρες ψήφοι: 31.859.065 (ήτοι 79,21% του μετοχικού κεφαλαίου και 100% των παρισταμένων μετόχων) Υπέρ: 31.859.065, Κατά: 0, Αποχή: 0.

**Ταύρος Αττικής, 7.12.2020**

**Το Διοικητικό Συμβούλιο**



From: Π. ΠΕΤΡΟΠΟΥΛΟΣ Α.Ε.Β.Ε.

Posted At: 08 December 2020 17:31

Conversation: ΑΓΟΡΑ ΙΔΙΩΝ ΜΕΤΟΧΩΝ

Posted To: DOLAnnouncements

Subject: ΑΓΟΡΑ ΙΔΙΩΝ ΜΕΤΟΧΩΝ

Η Πέτρος Πετρόπουλος ΑΕΒΕ (η «**Εταιρία**»), ανακοινώνει στο επενδυτικό κοινό ότι στο πλαίσιο του Προγράμματος Αγοράς Ιδίων Μετοχών, σύμφωνα με την κείμενη νομοθεσία, και κατ' εφαρμογή της από 29/6/2020 απόφασης της Γενικής Συνέλευσης των Μετόχων και της από 30/6/2020 απόφασης του Διοικητικού Συμβουλίου της Εταιρίας, προέβη στις 08/12/2020 σε αγορά 92 Ιδίων Μετοχών της Εταιρίας μέσω της **Alpha Finance** με τιμή κτήσης 5,75 ευρώ ανά μετοχή και συνολική αξίας 529 ευρώ.

**From:** ΕΛΛΑΚΤΩΡ Α.Ε.  
**Posted At:** 08 December 2020 17:32  
**Conversation:** ΑΝΑΚΟΙΝΩΣΗ ΡΥΘΜΙΖΟΜΕΝΗΣ ΠΛΗΡΟΦΟΡΙΑΣ ΤΟΥ Ν.  
3556/2007: Γνωστοποίηση για μεταβολή ποσοστού μετόχων  
σε επίπεδο δικαιωμάτων ψήφου  
**Posted To:** DOLAnnouncements  
**Subject:** ΑΝΑΚΟΙΝΩΣΗ ΡΥΘΜΙΖΟΜΕΝΗΣ ΠΛΗΡΟΦΟΡΙΑΣ ΤΟΥ Ν.  
3556/2007: Γνωστοποίηση για μεταβολή ποσοστού μετόχων  
σε επίπεδο δικαιωμάτων ψήφου

**Ανακοίνωση ρυθμιζόμενης πληροφορίας σύμφωνα με το ν.3556/2007**

**Γνωστοποίηση σημαντικών μεταβολών σε δικαιώματα ψήφου**

[Γνωστοποίηση σημαντικών μεταβολών σε ΔΨ](#)

**From:** INTPAKOM ΚΑΤΑΣΚΕΥΕΣ Α.Ε.  
**Posted At:** 08 December 2020 17:32  
**Conversation:** ΑΝΑΚΟΙΝΩΣΗ ΔΙΑΘΕΣΗΣ ΠΛΗΡΟΦΟΡΙΑΚΟΥ ΣΗΜΕΙΩΜΑΤΟΣ/  
ΕΝΗΜΕΡΩΤΙΚΟΥ ΔΕΛΤΙΟΥ/ ΕΝΤΥΠΟΥ  
**Posted To:** DOLAnnouncements  
  
**Subject:** ΑΝΑΚΟΙΝΩΣΗ ΔΙΑΘΕΣΗΣ ΠΛΗΡΟΦΟΡΙΑΚΟΥ ΣΗΜΕΙΩΜΑΤΟΣ/  
ΕΝΗΜΕΡΩΤΙΚΟΥ ΔΕΛΤΙΟΥ/ ΕΝΤΥΠΟΥ

Δείτε το **"Έντυπο παροχής πληροφοριών Κανονισμού (ΕΕ) 2017/1129"**

[Έντυπο παροχής πληροφοριών Κανονισμού \(ΕΕ\) 2017/1129](#)

From: ΜΟΤΟΔΥΝΑΜΙΚΗ Α.Ε.Ε.  
Posted At: 08 December 2020 17:36  
Conversation: ΑΝΑΚΟΙΝΩΣΗ ΓΙΑ ΑΓΟΡΑ ΙΔΙΩΝ ΜΕΤΟΧΩΝ  
Posted To: DOLAnnouncements  
  
Subject: ΑΝΑΚΟΙΝΩΣΗ ΓΙΑ ΑΓΟΡΑ ΙΔΙΩΝ ΜΕΤΟΧΩΝ

## ΑΝΑΚΟΙΝΩΣΗ

Η ανώνυμη εταιρία «**ΕΜΠΟΡΙΚΗ ΕΙΣΑΓΩΓΙΚΗ ΑΥΤΟΚΙΝΗΤΩΝ ΔΙΤΡΟΧΩΝ ΚΑΙ ΜΗΧΑΝΩΝ ΘΑΛΑΣΣΗΣ ΑΝΩΝΥΜΗ ΕΜΠΟΡΙΚΗ ΕΤΑΙΡΙΑ**» με διακριτικό τίτλο «**ΜΟΤΟΔΥΝΑΜΙΚΗ Α.Ε.Ε.**» («Εταιρία») ανακοινώνει στο επενδυτικό κοινό ότι στο πλαίσιο του Προγράμματος Αγοράς Ιδίων Μετοχών, σύμφωνα με την κείμενη νομοθεσία, και κατ' εφαρμογή της από 26/6/2020 απόφασης της Γενικής Συνέλευσης των Μετόχων και της από 03/08/2020 απόφασης του Διοικητικού Συμβουλίου της Εταιρίας, προέβη στις 08/12/2020 σε αγορά 1.965 Ιδίων Μετοχών της Εταιρίας μέσω της Alpha Finance με μέση τιμή κτήσης 1,0400 ευρώ ανά μετοχή και συνολική αξία 2.043,60 ευρώ.

«Μετά τη προαναφερόμενη συναλλαγή, η Εταιρία κατέχει 21.850 μετοχές, ποσοστό 0,075% του συνόλου των μετοχών της Εταιρίας. Η παρούσα Ανακοίνωση εκδίδεται σύμφωνα με τον Κανονισμό (ΕΕ) αριθ. 596/2014 του Ευρωπαϊκού Κοινοβουλίου και του Συμβουλίου της 16ης Απριλίου 2014 και τον κατ' εξουσιοδότηση Κανονισμό (ΕΕ) 2016/1052 της Επιτροπής της 8ης Μαρτίου 2016»

From: I. ΚΛΟΥΚΙΝΑΣ-Ι. ΛΑΠΠΑΣ Α.Ε.  
Posted At: 08 December 2020 17:47  
Conversation: ΑΝΑΚΟΙΝΩΣΗ ΑΛΛΩΝ ΣΗΜΑΝΤΙΚΩΝ ΓΕΓΟΝΟΤΩΝ (ΔΕΝ ΠΡΟΒΛΕΠΟΝΤΑΙ ΣΕ ΑΛΛΕΣ ΚΑΤΗΓΟΡΙΕΣ)  
Posted To: DOLAnnouncements  
Subject: ΑΝΑΚΟΙΝΩΣΗ ΑΛΛΩΝ ΣΗΜΑΝΤΙΚΩΝ ΓΕΓΟΝΟΤΩΝ (ΔΕΝ ΠΡΟΒΛΕΠΟΝΤΑΙ ΣΕ ΑΛΛΕΣ ΚΑΤΗΓΟΡΙΕΣ)

Το Διοικητικό Συμβούλιο της εταιρείας «Ι. ΚΛΟΥΚΙΝΑΣ – Ι. ΛΑΠΠΑΣ ΤΕΧΝΙΚΗ ΚΑΙ ΕΜΠΟΡΙΚΗ ΑΝΩΝΥΜΟΣ ΕΤΑΙΡΕΙΑ», ανακοινώνει προς το επενδυτικό κοινό ότι κατά την Έκτακτη Γενική Συνέλευση των Μετόχων της Εταιρείας που πραγματοποιήθηκε την 7.12.2020 με χρήση οπτικοακουστικών ηλεκτρονικών μέσων αποφασίσθηκε με ευρύτατη πλειοψηφία και συναίνεση (ομόφωνη απόφαση των παρισταμένων μετόχων που εκπροσωπούν ποσοστό 79,21% του μετοχικού κεφαλαίου της Εταιρείας) η έκδοση Εμπραγμάτως Εξασφαλισμένου Κοινού Ομολογιακού Δανείου, με ιδιωτική τοποθέτηση, βάσει των διατάξεων του ν. 4548/2018 και του ν. 3156/2003 ως ισχύουν, συνολικής ονομαστικής αξίας (κεφαλαίου) έως έντεκα εκατομμυρίων εξήντα δύο χιλιάδων ευρώ (11.062.000,00), με επιτόκιο 2,4% πλέον EURIBOR τριμήνου, με σκοπό την αναχρηματοδότηση υφιστάμενων δανειακών υποχρεώσεων της Εταιρείας προς την τράπεζα ALPHA ΤΡΑΠΕΖΑ Α.Ε., ποσού ευρώ 11.062.000,00, με υφιστάμενα επιτόκια που κυμαίνονται από 3,0% μέχρι 3,6%.

Κατόπιν τούτων, καθίσταται σαφές, ότι με την ευνοϊκότερη αυτή συμφωνία επιδεικνύεται εμπράκτως η πίστη της αγοράς στην αξία της Εταιρείας και επιπλέον η Εταιρεία θωρακίζεται περαιτέρω οικονομικά. Το ανωτέρω, μειωμένο σε σχέση με το υφιστάμενο, συμβατικό επιτόκιο του Ομολογιακού Δανείου, σε συνδυασμό με την συμφωνηθείσα περίοδο χάριτος ενός έτους, κατά την οποία η Εταιρεία θα καταβάλει μόνο το ποσό των τόκων, εξασφαλίζει στην Εταιρεία αφενός μεν σημαντικό οικονομικό όφελος αφετέρου δε, ενισχύονται σταθερά τα ταμειακά της διαθέσιμα κατά την περίοδο χάριτος, γεγονός ιδιαίτερα κρίσιμο στην δύσκολη αυτή οικονομική συγκυρία.

**From:** ΔΕΗ Α.Ε.  
**Posted At:** 08 December 2020 17:55  
**Conversation:** Υπογραφή δανειακής σύμβασης με την ΕΤΕπ  
**Posted To:** DOLAnnouncements  
  
**Subject:** Υπογραφή δανειακής σύμβασης με την ΕΤΕπ

### **Ανακοίνωση**

Η Δημόσια Επιχείρηση Ηλεκτρισμού Α.Ε. ανακοινώνει ότι σε συνέχεια της από 14.10.2020 σχετικής ανακοίνωσης υπέγραψε στις 2.12.2020, νέα εικοσαετούς διάρκειας δανειακή σύμβαση ύψους 100 εκατ. ευρώ, από συνολική εγκεκριμένη γραμμή χρηματοδότησης ύψους 330 εκατ. ευρώ, με την Ευρωπαϊκή Τράπεζα Επενδύσεων (ΕΤΕπ), για την ενίσχυση και τον εκσυγχρονισμό του Δικτύου Διανομής της ηπειρωτικής και νησιωτικής Ελλάδος.

Ο Όμιλος ΔΕΗ διατηρεί μακρόχρονη συνεργασία με την Ευρωπαϊκή Τράπεζα Επενδύσεων, η οποία αποτελεί στρατηγικό χρηματοδοτικό εταίρο, υποστηρίζοντας το επενδυτικό πρόγραμμα του Ομίλου σε έργα μεγάλης σημασίας για την οικονομία, τους Έλληνες καταναλωτές, την ασφάλεια εφοδιασμού της Χώρας και το περιβάλλον.

**Αθήνα, 8 Δεκεμβρίου 2020**

**From:** ΑΡΤΟΒΙΟΜΗΧΑΝΙΑ ΚΑΡΑΜΟΛΕΓΚΟΣ Α.Ε.  
**Posted At:** 08 December 2020 17:56  
**Conversation:** ΑΝΑΚΟΙΝΩΣΗ ΡΥΘΜΙΖΟΜΕΝΗΣ ΠΛΗΡΟΦΟΡΙΑΣ ΤΟΥ Ν.  
3556/2007: Γνωστοποίηση για μεταβολή ποσοστού μετόχων  
σε επίπεδο δικαιωμάτων ψήφου  
**Posted To:** DOLAnnouncements  
**Subject:** ΑΝΑΚΟΙΝΩΣΗ ΡΥΘΜΙΖΟΜΕΝΗΣ ΠΛΗΡΟΦΟΡΙΑΣ ΤΟΥ Ν.  
3556/2007: Γνωστοποίηση για μεταβολή ποσοστού μετόχων  
σε επίπεδο δικαιωμάτων ψήφου

### **Γνωστοποίηση Μεταβολής Ποσοστού Μετόχου σε Επίπεδο Δικαιωμάτων Ψήφου**

Η ΑΡΤΟΒΙΟΜΗΧΑΝΙΑ ΚΑΡΑΜΟΛΕΓΚΟΣ Α.Ε., σύμφωνα με τον Ν. 3556/2007 και σε συνέχεια της από 08.12.2020 ενημέρωσης που έλαβε από τον μέτοχό της ΚΑΡΑΜΟΛΕΓΚΟ ΕΜΜΑΝΟΥΗΛ του ΗΛΙΑ (φυσικό πρόσωπο), με ημερομηνία συναλλαγής 07.12.2020, ενημερώνει το επενδυτικό κοινό ότι ο ΚΑΡΑΜΟΛΕΓΚΟΣ ΕΜΜΑΝΟΥΗΛ του ΗΛΙΑ (φυσικό πρόσωπο) προέβη, δυνάμει χρηματιστηριακών συναλλαγών, σε αγορά 480.000 κοινών ονομαστικών μετοχών της ΑΡΤΟΒΙΟΜΗΧΑΝΙΑΣ ΚΑΡΑΜΟΛΕΓΚΟΣ Α.Ε.

Μετά την ως άνω συναλλαγή ο ΚΑΡΑΜΟΛΕΓΚΟΣ ΕΜΜΑΝΟΥΗΛ του ΗΛΙΑ (φυσικό πρόσωπο) κατέχει 5.665.289 δικαιώματα ψήφου στην ΑΡΤΟΒΙΟΜΗΧΑΝΙΑ ΚΑΡΑΜΟΛΕΓΚΟΣ Α.Ε., τα οποία αντιπροσωπεύουν το 58,148% του συνόλου των μετοχών της ΑΡΤΟΒΙΟΜΗΧΑΝΙΑΣ ΚΑΡΑΜΟΛΕΓΚΟΣ Α.Ε.

Κορωπί, 8 Δεκεμβρίου 2020

From: ΙΑΣΩ Α.Ε.  
Posted At: 09 December 2020 10:14  
Conversation: Ανακοίνωση Αγοράς Ιδίων Μετοχών  
Posted To: DOLAnnouncements  
  
Subject: Ανακοίνωση Αγοράς Ιδίων Μετοχών

Δείτε την ανακοίνωση

[Ανακοίνωση Αγοράς Ιδίων Μετοχών](#)



From: ΜΥΤΙΛΗΝΑΙΟΣ Α.Ε.  
Posted At: 09 December 2020 10:22  
Conversation: Απόκτηση Ιδίων Μετοχών  
Posted To: DOLAnnouncements  
  
Subject: Απόκτηση Ιδίων Μετοχών

Απόκτηση Ιδίων Μετοχών

[Ανακοίνωση](#)

From: ΚΡΙ-ΚΡΙ Α.Ε.  
Posted At: 09 December 2020 10:44  
Conversation: Απόκτηση Ιδίων Μετοχών  
Posted To: DOLAnnouncements

Subject: Απόκτηση Ιδίων Μετοχών

Η Εταιρεία με την επωνυμία «ΚΡΙ-ΚΡΙ ΒΙΟΜΗΧΑΝΙΑ ΓΑΛΑΚΤΟΣ ΑΝΩΝΥΜΗ ΒΙΟΜΗΧΑΝΙΚΗ & ΕΜΠΟΡΙΚΗ ΕΤΑΙΡΙΑ», με Α.Φ.Μ. 094289571 και αριθ. Γ.Ε.ΜΗ. 113772252000 [εφεξής η «**Εταιρεία**»], ανακοινώνει ότι, κατ' εφαρμογή της από 07.07.2020 απόφασης της Τακτικής Γενικής Συνέλευσης καθώς και σε συνέχεια των συνακόλουθων από 08.07.2020 και 30.09.2020 ανακοινώσεων της, την 08.12.2020 απέκτησε μέσω του Χρηματιστηρίου Αθηνών 3.000 ίδιες μετοχές με μέση σταθμισμένη τιμή κτήσης 6,4083 ευρώ ανά μετοχή, συνολικής αξίας 19.225,00 ευρώ.

Οι αποκτήσεις αυτές πραγματοποιήθηκαν μέσω του μέλους του Χρηματιστηρίου Αθηνών με την επωνυμία Εθνική Χρηματιστηριακή Α.Ε.Π.Ε.Υ. Μετά και την προαναφερόμενη απόκτηση, η Εταιρεία κατέχει συνολικά 6.700 ίδιες μετοχές, ήτοι ποσοστό 0,020% του συνόλου των μετοχών της Εταιρείας.

*Η ανακοίνωση εκδίδεται σύμφωνα με τον Κανονισμό (ΕΕ) αριθ. 596/2014 και τον κατ' εξουσιοδότηση Κανονισμό (ΕΕ) 2016/1052.*

From: CNL CAPITAL Ε.Κ.Ε.Σ - Δ.Ο.Ε.Ε.  
Posted At: 09 December 2020 10:45  
Conversation: ΑΝΑΚΟΙΝΩΣΗ ΑΓΟΡΑΣ ΙΔΙΩΝ ΜΕΤΟΧΩΝ  
Posted To: DOLAnnouncements  
  
Subject: ΑΝΑΚΟΙΝΩΣΗ ΑΓΟΡΑΣ ΙΔΙΩΝ ΜΕΤΟΧΩΝ

Παρακαλούμε δείτε συνημμένα το σχετικό pdf.

[CNLCAP - Αγορά ιδίων μετοχών](#)

From: MOTOP ΟΙΛ Α.Ε.  
Posted At: 09 December 2020 10:55  
Conversation: Συναλλαγές της OPTIMA BANK Α.Ε (ρυθμιζόμενη πληροφορία Ν.3556/2007)  
Posted To: DOLAnnouncements  
Subject: Συναλλαγές της OPTIMA BANK Α.Ε (ρυθμιζόμενη πληροφορία Ν.3556/2007)

Η ΜΟΤΟΡ ΟΙΛ (ΕΛΛΑΣ) ΔΙΥΛΙΣΤΗΡΙΑ ΚΟΡΙΝΘΟΥ Α.Ε., σύμφωνα με τους Ν. 3556/2007 και 3606/2007, ανακοινώνει ότι η Τράπεζα OPTIMA BANK Α.Ε. την ενημέρωσε ότι πραγματοποίησε τις εξής συναλλαγές:

Ημερομηνία	Συναλλαγή	Ποσότητα	Χρηματοπιστωτικό Μέσο	Αξία (σε ΕΥΡΩ)
08/12/2020	Πώληση	10.973	Μετοχές ΜΟΗ (ΚΟ)	130.841,36
08/12/2020	Αγορά	17.573	Μετοχές ΜΟΗ (ΚΟ)	209.174,79
08/12/2020	Αγορά	77	ΣΜΕ ΜΟΗ ΔΕΚ 2020	91.780,00
08/12/2020	Πώληση	147	ΣΜΕ ΜΟΗ ΔΕΚ 2020	175.230,00
08/12/2020	Πώληση	13	ΣΜΕ ΜΟΗ ΜΑΡ 2021	15.532,00

Η Τράπεζα OPTIMA BANK Α.Ε. πραγματοποίησε τις ανωτέρω συναλλαγές λόγω της Ειδικής Διαπραγμάτευσης που έχει αναλάβει στην αγορά παραγώγων σε Συμβόλαια Μελλοντικής Εκπλήρωσης (ΣΜΕ) με υποκείμενο τίτλο την μετοχή της ΜΟΤΟΡ ΟΙΛ (ΕΛΛΑΣ) ΔΙΥΛΙΣΤΗΡΙΑ ΚΟΡΙΝΘΟΥ Α.Ε.

Η γνωστοποίηση εκ μέρους της Τράπεζας OPTIMA BANK Α.Ε. προς την Εταιρία και ακολούθως η ανακοίνωση της Εταιρίας προς τις αρχές της Κεφαλαιαγοράς, γίνεται επειδή ο κ. Πέτρος Τζαννετάκης είναι μη εκτελεστικό μέλος του Δ.Σ. της Τράπεζας OPTIMA BANK Α.Ε., ενώ κατέχει τη θέση του εκτελεστικού μέλους του Δ.Σ. της ΜΟΤΟΡ ΟΙΛ (ΕΛΛΑΣ) ΔΙΥΛΙΣΤΗΡΙΑ ΚΟΡΙΝΘΟΥ Α.Ε.

Ο κ. Πέτρος Τζαννετάκης είναι πρόσωπο υπόχρεο να γνωστοποιεί τις χρηματιστηριακές συναλλαγές του με αντικείμενο μετοχές εκδόσεως ΜΟΤΟΡ ΟΙΛ (ΕΛΛΑΣ) ΔΙΥΛΙΣΤΗΡΙΑ ΚΟΡΙΝΘΟΥ Α.Ε. (άρθρο 19 του Κανονισμού ΕΕ 596/2014).

Μαρούσι, 9 Δεκεμβρίου 2020

Το Διοικητικό Συμβούλιο

**From:** ΜΟΤΟΡ ΟΪΛ Α.Ε.  
**Posted At:** 09 December 2020 10:56  
**Conversation:** Ρυθμιζόμενη Πληροφορία: Αγορές Ιδίων Μετοχών (Απόφαση ΕΓΣ 17/6/2020)  
**Posted To:** DOLAnnouncements  
  
**Subject:** Ρυθμιζόμενη Πληροφορία: Αγορές Ιδίων Μετοχών (Απόφαση ΕΓΣ 17/6/2020)

Η ΜΟΤΟΡ ΟΙΛ (ΕΛΛΑΣ) ΔΙΥΛΙΣΤΗΡΙΑ ΚΟΡΙΝΘΟΥ Α.Ε. ανακοινώνει ότι στις 08 Δεκεμβρίου 2020 προέβη σε αγορά 10.500 μετοχών της Εταιρείας συνολικής αξίας Ευρώ 124.850,00 (μέση τιμή κτήσης: Ευρώ 11,89 ανά μετοχή).

Ο συνολικός αριθμός ιδίων μετοχών που κατέχει η Εταιρεία (συμπεριλαμβανομένων των μετοχών που αποκτήθηκαν κατά τη διάρκεια του προηγούμενου προγράμματος σύμφωνα με την απόφαση της ΕΓΣ 6 Ιουνίου 2018) ανέρχεται σε 214.727 που αντιστοιχεί σε ποσοστό 0,19 % του μετοχικού της κεφαλαίου. Η μέση τιμή κτήσης των ιδίων μετοχών ανέρχεται σε Ευρώ 10,89 ανά μετοχή. Οι αγορές των ιδίων μετοχών της Εταιρείας πραγματοποιούνται μέσω του Μέλους του Χρηματιστηρίου Αθηνών ΠΕΙΡΑΙΩΣ ΑΕΠΕΥ.

Μαρούσι, 09 Δεκεμβρίου 2020

Το Διοικητικό Συμβούλιο

From: ΕΥΡΩΠΑΪΚΗ ΠΙΣΤΗ Α.Ε.Γ.Α.

Posted At: 09 December 2020 12:45

Conversation: ΑΓΟΡΑ ΙΔΙΩΝ ΜΕΤΟΧΩΝ

Posted To: DOLAnnouncements

Subject: ΑΓΟΡΑ ΙΔΙΩΝ ΜΕΤΟΧΩΝ

Η Εταιρία Ευρωπαϊκή Πίστη ΑΕΓΑ (η Εταιρία), ανακοινώνει στο επενδυτικό κοινό, ότι στο πλαίσιο του Προγράμματος Επαναγοράς Ιδίων Μετοχών, στις 08/12/2020, αγόρασε 3.687 ίδιες μετοχές με μέση τιμή κτήσης 4,698 ευρώ ανά μετοχή, συνολικής αξίας 17.321,97 ευρώ, σύμφωνα με το άρθρο 49 του Ν. 4548/2018 και τις αποφάσεις των αρμοδίων οργάνων της Εταιρίας.

Μετά και την προαναφερόμενη αγορά, η Εταιρία κατέχει πλέον 760.392 ίδιες μετοχές, ποσοστό 2,7647% του συνόλου των μετοχών της Εταιρίας.

Η ανακοίνωση εκδίδεται σύμφωνα με τον Κανονισμό (ΕΕ) αριθ. 596/2014 του Ευρωπαϊκού Κοινοβουλίου και του Συμβουλίου της 16ης Απριλίου 2014 και τον κατ' εξουσιοδότηση Κανονισμό (ΕΕ) 2016/1052 της Επιτροπής της 8ης Μαρτίου 2016.

From: ΠΑΠΑΠΑΝΑΓΙΩΤΟΥ Α.Β.Ε.Ε.Α. - ΔΡΟΜΕΑΣ  
Posted At: 09 December 2020 13:53  
Conversation: Ανακοίνωση ΔΡΟΜΕΑΣ 09.12.2020  
Posted To: DOLAnnouncements  
  
Subject: Ανακοίνωση ΔΡΟΜΕΑΣ 09.12.2020

Παρακαλώ δείτε το συνημμένο αρχείο Pdf

[ΑΝΑΚΟΙΝΩΣΗ ΔΡΟΜΕΑΣ 09.12.2020](#)



**From:** Ο.Λ.Π. Α.Ε.  
**Posted At:** 09 December 2020 15:46  
**Conversation:** Νέα επένδυση της ΟΛΠ Α.Ε. στη Ναυπηγοεπισκευαστική Ζώνη Περάματος  
**Posted To:** DOLAnnouncements  
**Subject:** Νέα επένδυση της ΟΛΠ Α.Ε. στη Ναυπηγοεπισκευαστική Ζώνη Περάματος

Η ΟΛΠ Α.Ε. ανακοινώνει την υπογραφή της σύμβασης για την εκτέλεση του έργου **“Βελτίωση Υποδομών Ναυπηγοεπισκευαστικής Ζώνης Περάματος – Φάση Β”**, **προϋπολογισμού περίπου € 20.000.000**, το οποίο αποτελεί μέρος των Υποχρεωτικών Επενδύσεων που έχουν συμφωνηθεί με το Ελληνικό Δημόσιο.

Το συγκεκριμένο έργο αναφέρεται στην αναβάθμιση των υφιστάμενων λιμενικών υποδομών, την κατασκευή νέων υποδομών και Η/Μ εγκαταστάσεων. Οι εργασίες συνοψίζονται σε:

- Ανακατασκευή των ανωδομών.
- Ανακατασκευή σιδηροτροχιών γερανογεφυρών.
- Ανακατασκευή δαπέδων σε συγκεκριμένη έκταση της ναυπηγοεπισκευαστικής ζώνης.
- Κατασκευή δικτύου συλλογής επιφανειακών απορροών ομβρίων υδάτων και απορροή των ομβρίων υδάτων από τη σκάφη των σιδηροτροχιών.
- Κατασκευή δύο νέων κτιρίων Υποσταθμών (No.3 και No.4) και ενός αντλιοστασίου.
- Αναβάθμιση των υφιστάμενων και εγκατάσταση νέων Η/Μ δικτύων, εξοπλισμού και υποδομών.

Ο στόχος της παραπάνω επένδυσης είναι η περαιτέρω αναβάθμιση της υποδομής και των ηλεκτρομηχανολογικών εγκαταστάσεων για τη βελτίωση της παραγωγικότητάς τους και η πλήρη κάλυψη των αναγκών τροφοδοσίας και παροχής νερού και ρεύματος στη ζώνη επισκευής πλοίων, ώστε να συνεχιστεί η ανάπτυξη της ΝΕΖ Περάματος που συμβάλλει στην αύξηση των εργασιών για τις τοπικές επιχειρήσεις και στην δημιουργία νέων θέσεων εργασίας στις τοπικές κοινωνίες.

Να σημειωθεί ότι είναι σε εξέλιξη ένας ακόμη διαγωνισμός για την προμήθεια και εγκατάσταση δύο (2) νέων γερανών, τύπου Jib Cranes στους Προβλήτες Ι και ΙΙ της ΝΕΖ Περάματος προϋπολογισμού άνω των € 5 εκ.



**Ομολογιακά Δάνεια Επιχειρήσεων – Οργανωμένη Αγορά (Μετατρέψιμα)**

Πλήθος Εισηγμένων Ομολογίων	Ονομαστική αξία	Τιμή έκδοσης	Σημερινό επιτόκιο	Ημερ. λήξης	Διάρκεια (έτη)	Σημείωση	Τοκομερίδιο		Μον. Διασπ.	Ομόλογα Επιχειρήσεων	Κατωτ Τιμή	Ανωτ Τιμή	Τιμή κλεισ.	Προηγ. Κλείσιμο-ημέρια	Όγκος	Αξία Συναλλαγών	Τελευταία εντολή			Μεγ έτους	
							Κοινό	Προτιμησιακό									Τιμή	Αγορ./ Πώλ.	Ημερομηνία		λαχ
85,479,884	0.30	0.30	1.00	11/10/2025	9	---	17	---	1	FORTHNET A.E. (Μ.Ο.Δ.)	---	---	---	---	---	---	90.0000	A	03/08/2020	100.0000	100.0000

**Σημειώσεις Εταιρικών Ομολόγων**

Ο Όγκος Συναλλαγών υπολογίζεται ως (Τεμάχια) \* (Ονομαστική Τιμή). Η Αξία Συναλλαγών υπολογίζεται ως (Τεμάχια) \* (Ονομαστική Τιμή) \* (Τιμή %) + (Δεδουλευμένοι Τόκοι).

Οι τιμές συναλλαγών των ομολόγων υπολογίζονται ως ποσοστό επί τοις εκατό (%) της ονομαστικής τους τιμής.

Όλα τα ομόλογα έχουν Ονομαστική Αξία εκπεφρασμένη σε Ευρώ (εκτός εάν σημειώνεται διαφορετικά).

**Ομολογιακά Δάνεια Επιχειρήσεων – Οργανωμένη Αγορά (Μη Μετατρέψιμα)**

Πλήθος Εισηγμένων Ομολογιών	Ονομαστική αξία	Τιμή έκδοσης	Σημερινό επιτόκιο	Ημερ. λήξης	Διάρκεια (έτη)	Σημείωση	Τοκομερίδιο		Μον. Διασπ.	Ομόλογα Επιχειρήσεων	Δεδ. Τόκς Αποδ./Λήξη		Κατωτ Τιμή	Ανωτ Τιμή	Τιμή κλειστ.	Προηγ. Κλείσιμο-ημ/νία	Όγκος	Αξία Συναλλαγών	Τελευταία εντολή					
							Κοινό	Προτιμησιακό			Τιμή	Αγορ./ Πώλ.							Ημερομηνία	λαχ έτους	Μεγ έτους			
175,000	1,000.00	1,000.00	3.40	26/07/2024	5	---	3	---	1	ΑΤΤΙCΑ Α.Ε. ΣΥΜΜΕΤΟΧΩΝ (Μη μετατρέψιμο)	12.9389	6.6300	89.5130	89.5130	89.5130	91.9160	08/12/2020	2,000	1,816.14	89.5170	A	39/12/2020	60.0000	100.0000
22,727	1,000.00	1,000.00	4.95	26/06/2023	5	---	5	---	1	B&F Α.Β.Ε.Ε. ΕΝΔΥΜΑΤΩΝ (Μη μετατρέψιμο)	23.1000	6.6280	94.5000	94.5000	94.5000	95.0000	08/12/2020	5,000	4,840.50	94.0000	A	39/12/2020	68.0000	96.0000
90,000	1,000.00	1,000.00	3.00	11/05/2023	5	---	6	---	1	CORAL Α.Ε. (Μη μετατρέψιμο)	2.5000	2.0670	101.3100	101.8000	101.8000	101.6980	07/12/2020	19,000	19,307.00	101.8000	A	39/12/2020	89.4200	105.0000
120,000	1,000.00	1,000.00	3.95	04/04/2025	7	---	6	---	1	ΓΕΚ ΤΕΡΝΑ Α.Ε. (Μη μετατρέψιμο)	7.3514	2.6630	103.5000	104.3000	103.9275	103.3000	08/12/2020	304,000	318,174.33	104.0000	A	39/12/2020	91.0000	107.2000
39,892,816	1.00	1.00	5.00	04/10/2021	5	---	17	---	1	HOUSEMARKET Α.Ε. (Μη Μετατρέψιμο)	0.0093	1.8060	102.3000	102.3000	102.3000	102.1000	03/12/2020	16,000	16,516.90	102.3000	A	39/12/2020	93.8736	105.1000
150,000	1,000.00	1,000.00	2.60	22/10/2026	7	---	3	---	1	ΤΕΡΝΑ ΕΝΕΡΓΕΙΑΚΗ Μ.Α.Ε.Χ. (Μη μετατρέψιμο)	3.6111	2.4260	100.4000	100.7000	100.5280	100.9600	08/12/2020	41,000	41,364.56	100.4100	A	39/12/2020	84.4000	102.8000
200,000	1,000.00	1,000.00	3.60	12/03/2026	7	---	4	---	1	ΑΕΡΟΠΟΡΙΑ ΑΙΓΑΙΟΥ Α.Ε. (Μη μετατρέψιμο)	8.8000	3.9170	95.0000	97.5000	97.4999	95.1670	08/12/2020	122,000	118,936.99	97.0500	A	39/12/2020	54.7313	107.3000
200,000	1,000.00	1,000.00	2.10	27/10/2027	7	---	1	---	1	Ο.Π.Α.Π. Α.Ε. (Μη Μετατρέψιμο)	2.6250	1.7520	101.2500	102.1400	102.1400	101.5000	08/12/2020	418,000	426,531.25	101.6200	A	39/12/2020	100.0000	102.1400
320,000	1,000.00	1,000.00	3.40	21/07/2027	7	---	1	---	1	LAMDA DEVELOPMENT Α.Ε. (Μη μετατρέψιμο)	13.5056	3.3770	99.7000	100.1700	99.8800	99.7750	08/12/2020	821,000	831,614.82	99.8600	A	39/12/2020	97.5174	100.8500
500,000	1,000.00	1,000.00	2.75	03/07/2027	7	---	1	---	1	ΓΕΚ ΤΕΡΝΑ Α.Ε. (Μη μετατρέψιμο)	12.2986	2.9710	97.6500	98.7000	98.5688	97.7700	08/12/2020	8,000	7,983.89	98.4000	A	39/12/2020	96.1972	100.0000

**Σημειώσεις Εταιρικών Ομολόγων**

Ο Όγκος Συναλλαγών υπολογίζεται ως (Τεμάχια) \* (Ονομαστική Τιμή). Η Αξία Συναλλαγών υπολογίζεται ως (Τεμάχια) \* (Ονομαστική Τιμή) \* (Τιμή %) + (Δεδουλευμένοι Τόκοι).

Οι τιμές συναλλαγών των ομολόγων υπολογίζονται ως ποσοστό επί τοις εκατό (%) της ονομαστικής τους τιμής.

Όλα τα ομόλογα έχουν Ονομαστική Αξία εκπεφρασμένη σε Ευρώ (εκτός εάν σημειώνεται διαφορετικά).

**Ομόλογα Ελληνικού Δημοσίου**

Πλήθος Εισηγμ. Ομολογιών	Ονομ. αξία	Σημερινό επιτόκιο	Υπολογισμός Δεδουλευμένων	Ημερ/νία Λήξης [1]	Διάρκεια (έτη)	Σημείωση	Ημερομηνία Πληρ.	Αξία τρέχοντος	Μον. Διαπρ.	Ομόλογα Ελληνικού Δημοσίου	Κατωτ Τιμή	Ανωτ Τιμή	Τιμή κλεισ.	Προηγ. Κλείσιμο-ημ/νία	Όγκος	Αξία Συναλλαγών	Τελευταία εντολή Αγορ./ Πώλ. Ημερομηνία
3,000,000	1,000.00	4.38	Πργμ/Πργμ	01/08/2022	5	---	01/08	4.38	1	ΟΕΔ-ΣΤΘ-010822-05Χ-4,375-1,000	---	---	---	---	---	1.0000	A 28/11/2018
4,500,000	1,000.00	1.88	Πργμ/Πργμ	04/02/2035	15	---	04/02	1.88	1	ΟΕΔ-ΣΤΘ-040235-15Χ-1,875-1,000	---	---	---	---	---	---	---
2,500,000	1,000.00	3.45	Πργμ/Πργμ	02/04/2024	5	---	02/04	3.45	1	ΟΕΔ-ΣΤΘ-020424-05Χ-3,450-1,000	---	---	---	---	---	---	---
4,355,990,324	1.00	3.50	Πργμ/Πργμ	30/01/2023	5	---	01/02 - 31/01	3.50	1	ΟΕΔ-ΣΤΘ-300123-05Χ-3,500-1,00	---	---	---	94.5720 13/07/2018	---	---	1.0000 A 28/11/2018
5,962,747,327	1.00	3.75	Πργμ/Πργμ	30/01/2028	10	---	/02 - 01/02 - 31/	3.75	1	ΟΕΔ-ΣΤΘ-300128-10Χ-3,750-1,00	---	---	---	85.4610 13/07/2018	---	---	1.0000 A 28/11/2018
6,091,218,404	1.00	3.90	Πργμ/Πργμ	30/01/2033	15	---	/02 - 01/02 - 31/	3.90	1	ΟΕΔ-ΣΤΘ-300133-15Χ-3,900-1,00	---	---	---	78.6730 13/07/2018	---	---	1.0000 A 28/11/2018
4,805,399,486	1.00	4.00	Πργμ/Πργμ	30/01/2037	19	---	/02 - 01/02 - 31/	4.00	1	ΟΕΔ-ΣΤΘ-300137-19Χ-4,000-1,00	---	---	---	77.0370 13/07/2018	---	---	1.0000 A 28/11/2018
4,603,713,186	1.00	4.20	Πργμ/Πργμ	30/01/2042	24	---	/02 - 01/02 - 31/	4.20	1	ΟΕΔ-ΣΤΘ-300142-24Χ-4,200-1,00	---	---	---	77.7640 13/07/2018	---	---	1.0000 A 28/11/2018
550,418,123	1.00	3.65	Πργμ/Πργμ	24/02/2023	11	---	24/02	3.65	1	ΟΕΔ-ΣΤΘ-240223-11Χ-2,000-1,00	---	---	---	10.0000 22/06/2015	---	10.0000	A 11/07/2019
445,007,576	1.00	3.65	Πργμ/Πργμ	24/02/2024	12	---	24/02	3.65	1	ΟΕΔ-ΣΤΘ-240224-12Χ-2,000-1,00	---	---	---	10.0000 22/06/2015	---	---	---
423,674,226	1.00	3.65	Πργμ/Πργμ	24/02/2025	13	---	24/02	3.65	1	ΟΕΔ-ΣΤΘ-240225-13Χ-2,000-1,00	---	---	---	10.0000 22/06/2015	---	---	---
212,292,153	1.00	3.65	Πργμ/Πργμ	24/02/2026	14	---	24/02	3.65	1	ΟΕΔ-ΣΤΘ-240226-14Χ-2,000-1,00	---	---	---	10.0000 22/06/2015	---	---	---
160,621,352	1.00	3.65	Πργμ/Πργμ	24/02/2027	15	---	24/02	3.65	1	ΟΕΔ-ΣΤΘ-240227-15Χ-2,000-1,00	---	---	---	10.0000 22/06/2015	---	---	---
183,244,055	1.00	3.65	Πργμ/Πργμ	24/02/2028	16	---	24/02	3.65	1	ΟΕΔ-ΣΤΘ-240228-16Χ-2,000-1,00	---	---	---	10.0000 22/06/2015	---	---	---
164,802,894	1.00	3.65	Πργμ/Πργμ	24/02/2029	17	---	24/02	3.65	1	ΟΕΔ-ΣΤΘ-240229-17Χ-2,000-1,00	---	---	---	10.0000 22/06/2015	---	---	---
165,460,943	1.00	3.65	Πργμ/Πργμ	24/02/2030	18	---	24/02	3.65	1	ΟΕΔ-ΣΤΘ-240230-18Χ-2,000-1,00	---	---	---	10.0000 22/06/2015	---	---	---
129,007,241	1.00	3.65	Πργμ/Πργμ	24/02/2031	19	---	24/02	3.65	1	ΟΕΔ-ΣΤΘ-240231-19Χ-2,000-1,00	---	---	---	10.0000 22/06/2015	---	---	---
126,192,683	1.00	3.65	Πργμ/Πργμ	24/02/2032	20	---	24/02	3.65	1	ΟΕΔ-ΣΤΘ-240232-20Χ-2,000-1,00	---	---	---	10.0000 22/06/2015	---	---	---
146,905,168	1.00	3.65	Πργμ/Πργμ	24/02/2033	21	---	24/02	3.65	1	ΟΕΔ-ΣΤΘ-240233-21Χ-2,000-1,00	---	---	---	10.0000 22/06/2015	---	---	---
154,475,606	1.00	3.65	Πργμ/Πργμ	24/02/2034	22	---	24/02	3.65	1	ΟΕΔ-ΣΤΘ-240234-22Χ-2,000-1,00	---	---	---	10.0000 22/06/2015	---	---	---
144,429,441	1.00	3.65	Πργμ/Πργμ	24/02/2035	23	---	24/02	3.65	1	ΟΕΔ-ΣΤΘ-240235-23Χ-2,000-1,00	---	---	---	10.0000 22/06/2015	---	---	---
166,211,676	1.00	3.65	Πργμ/Πργμ	24/02/2036	24	---	24/02	3.65	1	ΟΕΔ-ΣΤΘ-240236-24Χ-2,000-1,00	---	---	---	10.0000 22/06/2015	---	---	---
145,461,669	1.00	3.65	Πργμ/Πργμ	24/02/2037	25	---	24/02	3.65	1	ΟΕΔ-ΣΤΘ-240237-25Χ-2,000-1,00	---	---	---	10.0000 22/06/2015	---	---	---
146,941,087	1.00	3.65	Πργμ/Πργμ	24/02/2038	26	---	24/02	3.65	1	ΟΕΔ-ΣΤΘ-240238-26Χ-2,000-1,00	---	---	---	10.0000 22/06/2015	---	---	---
135,115,612	1.00	3.65	Πργμ/Πργμ	24/02/2039	27	---	24/02	3.65	1	ΟΕΔ-ΣΤΘ-240239-27Χ-2,000-1,00	---	---	---	10.0000 22/06/2015	---	---	---
141,909,637	1.00	3.65	Πργμ/Πργμ	24/02/2040	28	---	24/02	3.65	1	ΟΕΔ-ΣΤΘ-240240-28Χ-2,000-1,00	---	---	---	10.0000 22/06/2015	---	---	---
136,788,720	1.00	3.65	Πργμ/Πργμ	24/02/2041	29	---	24/02	3.65	1	ΟΕΔ-ΣΤΘ-240241-29Χ-2,000-1,00	---	---	---	10.0000 22/06/2015	---	---	---
163,643,410	1.00	3.65	Πργμ/Πργμ	24/02/2042	30	---	24/02	3.65	1	ΟΕΔ-ΣΤΘ-240242-30Χ-2,000-1,00	---	---	---	10.0000 22/06/2015	---	---	---
4,000,000	1,000.00	3.88	Πργμ/Πργμ	12/03/2029	10	---	12/03	3.88	1	ΟΕΔ-ΣΤΘ-120329-10Χ-3,875-1,0000	---	---	---	---	---	100.0000	A 15/10/2019
503,753	1,000.00	0.32	FLR Πργμ/360	16/09/2021	2	---	16/03 - 16/09	---	1	ΟΕΔ-ΚΥΜ-160921-02Χ-0,319-1,000	---	---	---	---	---	---	---
3,000,000	1,000.00	3.38	Πργμ/Πργμ	15/02/2025	7	---	15/02	3.38	1	ΟΕΔ-ΣΤΘ-150225-07Χ-3,375-1,000	---	---	---	---	---	---	---
250,250	1,000.00	2.90	Πργμ/Πργμ	20/03/2023	4	---	20/03	2.90	1	ΟΕΔ-ΣΤΘ-200323-04Χ-2,900-1,000	---	---	---	---	---	---	---
964,000	1,000.00	3.25	Πργμ/Πργμ	20/03/2025	6	---	20/03	3.25	1	ΟΕΔ-ΣΤΘ-200325-06Χ-3,250-1,000	---	---	---	---	---	---	---
2,100,000	1,000.00	3.55	Πργμ/Πργμ	20/03/2026	7	---	20/03	3.55	1	ΟΕΔ-ΣΤΘ-200326-07Χ-3,550-1,000	---	---	---	---	---	---	---

**Σημειώσεις Ομολόγων Ελλ. Δημοσίου**

Ο Όγκος Συναλλαγών υπολογίζεται ως (Τεμάχια) \* (Ονομαστική Τιμή). Η Αξία Συναλλαγών υπολογίζεται ως (Τεμάχια) \* (Ονομαστική Τιμή) \* (Τιμή %) + (Δεδουλευμένοι Τόκοι)

Η Αξία του τρέχοντος τοκομεριδίου για τις εκδόσεις Ονομαστικής Αξίας 0,01 ευρώ, αναφέρεται σε Ονομαστική Αξία 100 ευρώ.

FLR (= Floating Interest Rate) Ομόλογο Μεταβλητού Επιτοκίου.

[1] - Η Ημερομηνία Λήξης της τοκοφόρου περιόδου και η Ημερομηνία Πληρωμής του τοκομεριδίου.

**Ομόλογα Ελληνικού Δημοσίου**

Πλήθος Εισηγμ. Ομολογιών	Ονομ. αξία	Σημερινό επιτόκιο	Υπολογισμός Δεδουλευμένων	Ημερ/νία Λήξης [1]	Διάρκεια (έτη)	Σημείωση	Ημερομηνία Πληρ.	Αξία τρέχοντος	Μον. Διαπρ.	Ομόλογα Ελληνικού Δημοσίου	Κατωτ Τιμή	Ανωτ Τιμή	Τιμή κλεισ.	Προηγ. Κλείσιμο-ημ/νία	Όγκος	Αξία Συναλλαγών	Τελευταία εντολή Αγορ./ Πώλ. Ημερομηνία
5,500,000	1,000.00	1.50	Πργμ/Πργμ	18/06/2030	10	---	18/06	1.50	1	ΟΕΔ-ΣΤΘ-180630-10Χ-1,500-1,000	---	---	---	---	---	---	---
3,314,250	1,000.00	3.25	Πργμ/Πργμ	20/03/2050	30	---	20/03	3.25	1	ΟΕΔ-ΣΤΘ-200350-30Χ-3,250-1,000	---	---	---	---	---	---	---
2,000,000	1,000.00	2.00	Πργμ/Πργμ	22/04/2027	7	---	22/04	2.00	1	ΟΕΔ-ΣΤΘ-220427-07Χ-2,000-1,000	---	---	---	---	---	---	99.9000 A 22/04/2020
2,500,000	1,000.00	1.88	Πργμ/Πργμ	23/07/2026	7	---	23/07	1.88	1	ΟΕΔ-ΣΤΘ-230726-07Χ-1,875-1,000	---	---	---	---	---	---	---

**Σημειώσεις Ομολόγων Ελλ. Δημοσίου**

Ο Όγκος Συναλλαγών υπολογίζεται ως (Τεμάχια) \* (Ονομαστική Τιμή). Η Αξία Συναλλαγών υπολογίζεται ως (Τεμάχια) \* (Ονομαστική Τιμή) \* (Τιμή %) + (Δεδουλευμένοι Τόκοι)

Η Αξία του τρέχοντος τοκομεριδίου για τις εκδόσεις Ονομαστικής Αξίας 0,01 ευρώ, αναφέρεται σε Ονομαστική Αξία 100 ευρώ.

FLR (= Floating Interest Rate) Ομόλογο Μεταβλητού Επιτοκίου.

[1] - Η Ημερομηνία Λήξης της τοκοφόρου περιόδου και η Ημερομηνία Πληρωμής του τοκομεριδίου.

**Έντοκα Γραμμάτια & Zero Coupon Ομόλογα Ελληνικού Δημοσίου**

Ημερ/νία	Διάρκειας 13 εβδομάδων									Διάρκειας 26 εβδομάδων									Διάρκειας 52 εβδομάδων									
	Ημερ/νία Λήξης	Αρχικό Επιτόκιο	Πλήθος Εισηγμένων	Όνομ/κή αξία	Τιμή έκδοσης	Τελευταία Τιμή	Συναλλαγή Ημερομηνία	Όγκος Συναλλαγών	Σημ.	Ημερ/νία Λήξης	Αρχικό Επιτόκιο	Πλήθος Εισηγμένων	Όνομ/κή αξία	Τιμή έκδοσης	Τελευταία Τιμή	Συναλλαγή Ημερομηνία	Όγκος Συναλλαγών	Σημ.	Ημερ/νία Λήξης	Αρχικό Επιτόκιο	Πλήθος Εισηγμένων	Όνομ/κή αξία	Τιμή έκδοσης	Τελευταία Τιμή	Συναλλαγή Ημερομηνία	Όγκος Συναλλαγών	Σημ.	
13/12/2019	---	---	---	---	---	---	---	---	---	---	---	---	---	---	---	---	---	---	---	11/12/2020	0.07	1,000,000	1,000.00	999.30	---	---	---	---
13/03/2020	---	---	---	---	---	---	---	---	---	---	---	---	---	---	---	---	---	---	---	12/03/2021	0.24	600,000	1,000.00	1,000.00	---	---	---	---
12/06/2020	---	---	---	---	---	---	---	---	---	---	---	---	---	---	---	---	---	---	---	11/06/2021	0.25	1,600,000	1,000.00	997.49	---	---	---	---
11/09/2020	---	---	---	---	---	---	---	---	---	---	---	---	---	---	---	---	---	---	---	10/09/2021	0.00	1,000,000	1,000.00	1,000.00	---	---	---	---

**Ημερήσιο Δελτίο Τιμών**

Έτος: 141 Αύξων Αριθμός Συνεδρίασης: 235

Ενότητα 5: Ομόλογα Ελληνικού Δημοσίου Διαπραγματεύσιμα με τη Μέθοδο Εκφώνησης - Αντιφώνησης

Τετάρτη, 9 Δεκεμβρίου, 2020

Ομόλογα σε Κυκλοφορία	Νόμισμα / Ελάχιστη διαπραγ.	Ημερομηνία Πληρ.	Αξία τρέχοντος τοκομεριδίου	Σημείωση	Τοκομερίδιο	Μονάδα διαπίσης	Ημερ/νία Έκδοσης	Διάρκεια (έτη)	Σημερινό επιτόκιο	Υ.Δ.Τ σε	Ομόλογα	Τελευταία τιμή προηγ.	Τελευτ. Τιμή	Εκφ. τοις μετρητοίς (€)	Συναλλαγές σε τμχ	Ελάχιστο ζωής	Μέγιστο ζωής		
0	GBP / 10	01/12	0.25	---	64	1	01/12/1928	100	2.5	360	Ε.Κ.Τ.Ε.	---	---	---	---	---	---		
103,746	GBP / 10	01/12	0.25	---	62	1	01/12/1930	98	2.5	360	Ε.Κ.Τ.Ε. σειρά	2.27	05/02/1996	2.27	Π	05/02/1996	---	2.27	2.27

**Νομικών Προσώπων και Εταιρειών σε Συνάλλαγμα και Ευρο**

**Σημειώσεις Ομολόγων Ελλ. Δημοσίου**

Υ.Δ.Τ: Υπολογισμός Δεδουλευμένων Τόκων.

FLR (= Floating Interest Rate) Ομόλογο Μεταβλητού Επιτοκίου.

Η ελάχιστη διαπραγματεύσιμη Ονομαστική Αξία για όλους τους Άυλους Τίτλους του Δημοσίου είναι τα 100 Ευρώ.

(μφρ-0)



**Πίνακας Μελών Χρηματιστηρίου Αθηνών και Μελών ΕΤ.ΕΚ.**

Επωνυμία	Διεύθυνση	Τηλέφωνο	Φαξ	Αγορά Μετοχών			Αγορά Παραγώγων		Μέλη ΕΤ.ΕΚ.	
				Μέλος Αγοράς	Μέλος εξ Αποστάσεως	Ειδικός Διαπρήτης	Διαπρήτης	Ειδικός Διαπρήτης	Γενικό Εκκαθ/στικό	Άμεσο Εκκαθ/στικό
AEONIC SECURITIES C.I.F. P.L.C.	ΛΑΪΟΥ 6, ΓΡ. 301B, ANNA COURT ,	35725337600		a	a					
ALPHA ΤΡΑΠΕΖΑ Α.Ε.	ΛΕΩΦ. ΑΘΗΝΩΝ 103, ΑΘΗΝΑ	+30 2103436820	210-3436270						a	
	ΣΤΑΔΙΟΥ 40, ΑΘΗΝΑ	(210)-3260000	(210)-3264116							
		(210)-3265546	(210)-3265811							
ARGUS STOCKBROKERS LTD	25 ΛΕΩΦΟΡΟΣ ΔΗΜΟΣΘΕΝΗ ΣΕΒΕΡΗ 25 ,	0035722717000		a	a		a			
ATLANTIC SECURITIES LTD	ΠΡΟΔΡΟΜΟΥ 37 37,	0035722445400		a	a					
ΑΧΟΝ ΧΡΗΜΑΤΙΣΤΗΡΙΑΚΗ Α.Ε.Π.Ε.Υ.	ΣΤΑΔΙΟΥ 48 48, ΑΘΗΝΑ	2103363800		a			a			
ΒΕΤΑ ΧΡΗΜΑΤΙΣΤΗΡΙΑΚΗ Α.Ε.Π.Ε.Υ.	Λ.ΑΛΕΞΑΝΔΡΑΣ 29 29 , ΑΘΗΝΑ	2106478930		a		a				a
BNP PARIBAS SECURITIES SERVICES	ΛΑΜΨΑΚΟΥ 2 2, ΑΘΗΝΑ	2107468500							a	
BOFA SECURITIES EUROPE SA	112 AVENUE KL?BER 75116 ,	+33 153655555		a	a					
CAPITAL ΑΧΕΠΕΥ	ΜΗΤΡΟΠΟΛΕΩΣ 58 58, ΑΘΗΝΑ	2103369700		a			a			
CFS ΧΡΗΜΑΤΙΣΤΗΡΙΑΚΗ Α.Ε.Π.Ε.Υ.	ΠΑΠΑΡΡΗΓΟΠΟΥΛΟΥ 3 3, ΑΘΗΝΑ	2103360800		a						
CITIGROUP GLOBAL MARKETS EUROPE AG	REUTERWEG 16 FRANKFURT 16,	+49 691366-0		a	a					
CITIGROUP GLOBAL MARKETS LIMITED	33 CANADA SQUARE -CANARY WHARF 1,	+44 02079864000		a	a					
CREDIT SUISSE SECURITIES (EUROPE) LIMITED	ONE CABOT SQUARE 1 , LONDON	+44 2078888888		a	a					
CREDIT SUISSE SECURITIES SOCIEDAD DE VALORES SA	CALLE AYALA 42, 3A PLANTA-B MADRID ,	+34917916000		a	a					
DEUTSCHE BANK AG	GREAT WINCHESTER STREET 1 , LONDON	+44 20 754 54209	00441133361437		a					
EUROBANK EQUITIES Α.Ε.Π.Ε.Υ.	ΦΙΛΕΛΛΗΝΩΝ 10 & ΞΕΝΟΦΩΝΤΟΣ 13 , ΑΘΗΝΑ	2103720425		a		a	a			a
EUROCORP Α.Ε.Π.Ε.Υ.	ΠΛ.ΦΙΛΙΚΗΣ ΕΤΑΙΡΕΙΑΣ 14 14, ΑΘΗΝΑ	2107263600		a			a			a
EUROTRUST ΧΡΗΜΑΤΙΣΤΗΡΙΑΚΗ Α.Ε.Π.Ε.Υ.	ΣΕΒΑΣΤΟΥΠΟΛΕΩΣ 113 113, ΑΘΗΝΑ	2103363100		a						
EUROXX ΧΡΗΜΑΤΙΣΤΗΡΙΑΚΗ Α.Ε.Π.Ε.Υ.	ΠΑΛΑΙΟΛΟΓΟΥ 7, ΧΑΛΑΝΔΡΙ	(210)-6879400	(210)-6879401	a		a	a			a
	ΠΑΛΑΙΟΛΟΓΟΥ 7, ΧΑΛΑΝΔΡΙ	+30 2106879400	210-6879401							
GLOBAL CAPITAL SECURITIES & FINANCIAL SERVICES LTD	Λ.ΑΡΧΙΕΠΙΣΚΟΠΟΥ ΜΑΚΑΡΙΟΥ Γ50 50,	0035722710710		a	a					
HSBC FRANCE	Λ.ΜΕΣΣΟΓΕΙΩΝ 109-111 109-111,	2106960000							a	
INDEX ΧΡΗΜΑΤΙΣΤΗΡΙΑΚΗ Α.Ε.Π.Ε.Υ.	ΔΡΑΓΑΤΣΑΝΙΟΥ 6 6, ΑΘΗΝΑ	2103213920		a						
LAIKI FINANCIAL SERVICES LTD	ΛΕΩΦ. ΒΥΡΩΝΟΣ 26, ΛΕΥΚΩΣΙΑ ΚΥΠΡΟΥ	357 22367367	357 22718567		a					
MEGA EQUITY SECURITIES & FINANCIAL SERVICES PUBLIC LTD	ΛΕΩΦ.ΓΡΙΒΑ ΔΙΓΕΝΗ 42-44 42-44,	0035722711711		a	a		a			
MERIT ΧΡΗΜΑΤΙΣΤΗΡΙΑΚΗ Α.Ε.Π.Ε.Υ.	ΣΟΦΟΚΛΕΟΥΣ 5 5, ΑΘΗΝΑ	2103671880		a		a				a
MERRILL LYNCH INTERNATIONAL	2 KING EDWARD STREET 2 , LONDON	+44 20276281000		a	a					
NUNTIUS ΧΡΗΜΑΤΙΣΤΗΡΙΑΚΗ Α.Ε.Π.Ε.Υ.	ΔΡΑΓΑΤΣΑΝΙΟΥ 6 6, ΑΘΗΝΑ	2103350599		a						
ONE PLUS CAPITAL LIMITED	75 PRODROMOU AVENUE NICOSIA 1307 ,	35722873760		a	a					
PROCHOICE CHRIMATISTIRIAKI LTD	ΛΕΩΦ ΣΠΥΡΟΥ ΚΥΠΡΙΑΝΟΥ 57, ΑΚΙΝΗΤΑ Φ 57,	035724661192		a	a					
SHARELINK SECURITIES & FINANCIAL SERVICES LTD	HOUSE-ΘΕΟΤΟΚΗ 6 ΜΕΓΑΡΟ ΕΛΛΗΝΑ 6 ,	+357 22554200		a	a		a			

**Πίνακας Μελών Χρηματιστηρίου Αθηνών και Μελών ΕΤ.ΕΚ.**

Επωνυμία	Διεύθυνση	Τηλέφωνο	Φαξ	Αγορά Μετοχών			Αγορά Παραγώγων		Μέλη ΕΤ.ΕΚ.	
				Μέλος Αγοράς	Μέλος εξ Αποστάσεως	Ειδικός Διαπρήτης	Διαπρήτης	Ειδικός Διαπρήτης	Γενικό Εκκαθιστικό	Άμεσο Εκκαθιστικό
SOCIETE GENERALE S.A.	17 COURSA VALMY, CEDEX ,	+157290504		a	a		a			
SOLIDUS SECURITIES Α.Ε.Π.Ε.Υ.	ΛΟΥΙΖΗΣ ΡΙΑΝΚΟΥΡ 64 64, ΑΘΗΝΑ	2106900600		a			a			a
THE CYPRUS INVESTMENT & SECURITIES CORPORATION LTD	ΛΕΩΦ. ΚΥΡΗΝΕΙΑΣ 154,	0035722121700		a	a					
UBS EUROPE SE	OPERNTURM, BOCKENHEIMER LANDSTRASSE 2-4 ,	496921790		a	a					
UBS LIMITED	FINSBURY AVENUE 1 , LONDON	+44 2075687135			a					
<b>Α. ΣΑΡΡΗΣ ΧΡΗΜΑΤΙΣΤΗΡΙΑΚΗ Α.Ε.Π.Ε.Υ.</b>	ΔΡΑΓΑΤΣΑΝΙΟΥ 6 6, ΑΘΗΝΑ	2103367700		a						
<b>ΑΛΦΑ FINANCE ΑΕΠΕΥ</b>	ΜΕΡΛΙΝ 5 5, ΑΘΗΝΑ	2103677400		a		a	a	a		a
<b>Γ. Α. ΠΕΡΒΑΝΑΣ ΧΡΗΜΑΤΙΣΤΗΡΙΑΚΗ Α.Ε.Π.Ε.Υ</b>	ΣΟΦΟΚΛΕΟΥΣ 7-9 7-9, ΑΘΗΝΑ	2103727200		a						
<b>ΔΥΝΑΜΙΚΗ ΧΡΗΜΑΤΙΣΤΗΡΙΑΚΗ Α.Ε.Π.Ε.Υ</b>	ΤΡΑΛΛΕΩΝ 2 & Λ.ΣΥΓΓΡΟΥ 223 , ΝΕΑ ΣΜΥΡΝΗ	2103677700		a			a			a
<b>ΕΘΝΙΚΗ ΤΡΑΠΕΖΑ ΤΗΣ ΕΛΛΑΔΟΣ Α.Ε.</b>	ΑΚΑΔΗΜΙΑΣ 68, ΑΘΗΝΑ	(210)-3328817	(210)-3328678	a		a	a			a
	ΑΙΟΛΟΥ 86, ΑΘΗΝΑ	(210)-3341000	(210)-3328187							
<b>ΕΘΝΙΚΗ ΧΡΗΜΑΤΙΣΤΗΡΙΑΚΗ Α.Ε.Π.Ε.Υ.</b>	ΛΕΩΦ. ΚΗΦΙΣΙΑΣ 66 (ΚΤΗΡΙΟ Α) 66, ΜΑΡΟΥΣΙ	2103328784		a		a	a	a		
<b>ΕΛΛΗΝΙΚΗ ΤΡΑΠΕΖΑ (ΕΠΕΝΔΥΣΕΙΣ) ΛΤΔ</b>	ΛΕΩΦ.ΚΥΡΙΑΚΟΥ ΜΑΤΣΗ 31 - ΤΘ 24747 , ΛΕΥΚΩΣΙΑ ΚΥΠΡΟΥ	+357 22500100	357 22500110		a					
<b>ΕΛΛΗΝΟΑΜΕΡΙΚΑΝΙΚΗ ΧΡΗΜΑΤΙΣΤΗΡΙΑΚΗ ΑΕΠΕΥ</b>	ΑΝΔΡΕΑ ΠΑΠΑΝΔΡΕΟΥ 27 27, ΜΑΡΟΥΣΙ	2103311100		a		a	a			a
<b>Ι. Χ. ΜΑΥΡΙΚΗΣ ΧΡΗΜΑΤΙΣΤΗΡΙΑΚΗ Α.Ε.Π.Ε.Υ</b>	ΣΟΦΟΚΛΕΟΥΣ 5 5, ΑΘΗΝΑ	2103216730		a						
<b>ΚΑΠΠΑ ΧΡΗΜΑΤΙΣΤΗΡΙΑΚΗ Α.Ε.Π.Ε.Υ.</b>	ΒΑΛΛΑΩΡΙΤΟΥ 15 15, ΑΘΗΝΑ	2103678600		a			a			
<b>ΚΑΡΑΜΑΝΟΦ ΧΡΗΜΑΤΙΣΤΗΡΙΑΚΗ Α.Ε.Π.Ε.Υ.</b>	ΠΛ.ΑΓ.ΘΕΟΔΩΡΩΝ 2 2, ΑΘΗΝΑ	2103212947		a						
<b>ΚΥΚΛΟΣ ΧΡΗΜΑΤΙΣΤΗΡΙΑΚΗ Α.Ε.Π.Ε.Υ.</b>	ΠΑΝΕΠΙΣΤΗΜΙΟΥ 39 39, ΑΘΗΝΑ	2103364300		a			a			a
<b>ΛΕΩΝ ΔΕΠΟΛΑΣ ΧΡΗΜΑΤΙΣΤΗΡΙΑΚΗ Α.Ε.Π.Ε.Υ.</b>	ΧΡΗΣΤΟΥ ΛΑΔΑ 1 1, ΑΘΗΝΑ	2103213276 -28		a		a	a			
<b>Ν. ΧΡΥΣΟΧΟΙΔΗΣ ΧΡΗΜΑΤΙΣΤΗΡΙΑΚΗ Α.Ε.Π.Ε.Υ</b>	ΣΟΦΟΚΛΕΟΥΣ 7-9 7-9, ΑΘΗΝΑ	2103213913		a			a			a
<b>ΠΑΝΤΕΛΑΚΗΣ ΧΡΗΜΑΤΙΣΤΗΡΙΑΚΗ Α.Ε.Π.Ε.Υ</b>	ΕΘΝΙΚΗΣ ΑΝΤΙΣΤΑΣΕΩΣ 57, ΚΤΙΡΙΟ Β 57, ΧΑΛΑΝΔΡΙ	2106965000		a		a	a	a		
<b>ΠΕΙΡΑΙΩΣ Α.Ε.Π.Ε.Υ.</b>	ΣΤΑΔΙΟΥ 10 10, ΑΘΗΝΑ	2103354100		a		a	a	a		a
<b>ΠΗΓΑΣΟΣ ΧΡΗΜΑΤΙΣΤΗΡΙΑΚΗ Α.Ε.Π.Ε.Υ.</b>	ΒΑΛΛΑΩΡΙΤΟΥ 17 & ΑΜΕΡΙΚΗΣ 17 , ΑΘΗΝΑ	2103670700		a			a			
<b>ΣΤ. ΕΜ. ΛΑΥΡΕΝΤΑΚΗΣ ΧΡΗΜΑΤΙΣΤΗΡΙΑΚΗ Α.Ε.Π.Ε.Υ.</b>	ΣΟΦΟΚΛΕΟΥΣ 7-9 7-9, ΑΘΗΝΑ	2103213336		a			a			
<b>ΤΡΑΠΕΖΑ EUROBANK ΑΕ</b>	ΟΘΩΝΟΣ 8 , ΑΘΗΝΑ	2103337000								a
<b>ΤΡΑΠΕΖΑ ΟΡΤΙΜΑ BANK Α.Ε.</b>	ΑΙΓΙΑΛΕΙΑΣ 32 & ΠΑΡΑΔΕΙΣΟΥ 32 , ΜΑΡΟΥΣΙ	2108173111		a		a	a	a		a
<b>ΤΡΑΠΕΖΑ ΠΕΙΡΑΙΩΣ Α.Ε.</b>	ΑΜΕΡΙΚΗΣ 4, ΑΘΗΝΑ	(210)-3335000	(210)-3335079	a			a			
		(210)-3335918	(210)-3254207							
	ΑΜΕΡΙΚΗΣ 4, ΑΘΗΝΑ	+30 2103335000	210-3335079							

**Πίνακας Μετοχών Υπό Ειδική Διαπραγμάτευση**

Χρεόγραφο	Κατηγορία Διαπραγμάτευσης
Ειδικός Διαπραγματευτής	Εναρξη Ειδικής Διαπραγμάτευσης
<b>MLS ΠΛΗΡΟΦΟΡΙΚΗ (ΚΟ)</b>	<b>Κατάσταση σε Αναστολή</b>
ΠΕΙΡΑΙΩΣ Α.Ε.Π.Ε.Υ.	01/08/2019
<b>ALPHA ETF FTSE Athex Large Cap</b>	<b>Διαπραγματεύσιμα Αμοιβαία Κεφάλαια (Δ.Α.Κ.)</b>
ΑΛΦΑ FINANCE ΑΕΠΕΥ	02/01/1900
ΕΘΝΙΚΗ ΧΡΗΜΑΤΙΣΤΗΡΙΑΚΗ Α.Ε.Π.Ε.Υ.	02/01/1900
<b>A.S. COMPANY (ΚΟ)</b>	<b>Κύρια Αγορά</b>
EUROBANK EQUITIES Α.Ε.Π.Ε.Υ.	01/04/2019
<b>ALPHA BANK (ΚΟ)</b>	<b>Κύρια Αγορά</b>
EUROBANK EQUITIES Α.Ε.Π.Ε.Υ.	22/10/2006
MERIT ΧΡΗΜΑΤΙΣΤΗΡΙΑΚΗ Α.Ε.Π.Ε.Υ.	03/09/2012
ΑΛΦΑ FINANCE ΑΕΠΕΥ	29/02/2016
ΕΘΝΙΚΗ ΧΡΗΜΑΤΙΣΤΗΡΙΑΚΗ Α.Ε.Π.Ε.Υ.	02/01/1900
ΕΛΛΗΝΟΑΜΕΡΙΚΑΝΙΚΗ ΧΡΗΜΑΤΙΣΤΗΡΙΑΚΗ ΑΕΠΕΥ	25/07/2014
ΛΕΩΝ ΔΕΠΟΛΑΣ ΧΡΗΜΑΤΙΣΤΗΡΙΑΚΗ Α.Ε.Π.Ε.Υ.	04/01/2016
ΠΕΙΡΑΙΩΣ Α.Ε.Π.Ε.Υ.	28/05/2009
<b>ΑΤΤΙΣΑ ΣΥΜΜΕΤΟΧΩΝ (ΚΟ)</b>	<b>Κύρια Αγορά</b>
ΕΛΛΗΝΟΑΜΕΡΙΚΑΝΙΚΗ ΧΡΗΜΑΤΙΣΤΗΡΙΑΚΗ ΑΕΠΕΥ	28/12/2017
<b>ΑΤΤΙΣΑ BANK Α.Τ.Ε. (ΚΟ)</b>	<b>Κύρια Αγορά</b>
EUROBANK EQUITIES Α.Ε.Π.Ε.Υ.	11/11/2019
EUROXX ΧΡΗΜΑΤΙΣΤΗΡΙΑΚΗ Α.Ε.Π.Ε.Υ.	22/01/2016
ΠΕΙΡΑΙΩΣ Α.Ε.Π.Ε.Υ.	20/09/2017
<b>AUTOHELLAS (ΚΟ)</b>	<b>Κύρια Αγορά</b>
EUROXX ΧΡΗΜΑΤΙΣΤΗΡΙΑΚΗ Α.Ε.Π.Ε.Υ.	02/07/2018
ΑΛΦΑ FINANCE ΑΕΠΕΥ	01/07/2019
<b>AVE (ΚΟ)</b>	<b>Κύρια Αγορά</b>
EUROXX ΧΡΗΜΑΤΙΣΤΗΡΙΑΚΗ Α.Ε.Π.Ε.Υ.	05/06/2020
<b>BRIQ PROPERTIES (ΚΟ)</b>	<b>Κύρια Αγορά</b>
EUROBANK EQUITIES Α.Ε.Π.Ε.Υ.	09/09/2019
<b>BYTE COMPUTER (ΚΟ)</b>	<b>Κύρια Αγορά</b>
MERIT ΧΡΗΜΑΤΙΣΤΗΡΙΑΚΗ Α.Ε.Π.Ε.Υ.	04/08/2008
<b>CENERGY HOLDINGS (ΚΑ)</b>	<b>Κύρια Αγορά</b>
EUROBANK EQUITIES Α.Ε.Π.Ε.Υ.	02/01/2016
ΑΛΦΑ FINANCE ΑΕΠΕΥ	02/01/2016
<b>CNL CAPITAL (ΚΟ)</b>	<b>Κύρια Αγορά</b>
MERIT ΧΡΗΜΑΤΙΣΤΗΡΙΑΚΗ Α.Ε.Π.Ε.Υ.	01/10/2018
<b>COCA-COLA HBC AG (ΚΟ)</b>	<b>Κύρια Αγορά</b>
ΕΘΝΙΚΗ ΧΡΗΜΑΤΙΣΤΗΡΙΑΚΗ Α.Ε.Π.Ε.Υ.	02/01/1900
ΠΕΙΡΑΙΩΣ Α.Ε.Π.Ε.Υ.	04/05/2015
<b>EUROBANK HOLDINGS (ΚΟ)</b>	<b>Κύρια Αγορά</b>
EUROBANK EQUITIES Α.Ε.Π.Ε.Υ.	01/06/2012
MERIT ΧΡΗΜΑΤΙΣΤΗΡΙΑΚΗ Α.Ε.Π.Ε.Υ.	06/11/2017
ΑΛΦΑ FINANCE ΑΕΠΕΥ	09/01/2006
ΕΘΝΙΚΗ ΧΡΗΜΑΤΙΣΤΗΡΙΑΚΗ Α.Ε.Π.Ε.Υ.	02/01/1900
ΕΛΛΗΝΟΑΜΕΡΙΚΑΝΙΚΗ ΧΡΗΜΑΤΙΣΤΗΡΙΑΚΗ ΑΕΠΕΥ	25/07/2014
ΛΕΩΝ ΔΕΠΟΛΑΣ ΧΡΗΜΑΤΙΣΤΗΡΙΑΚΗ Α.Ε.Π.Ε.Υ.	30/11/2018
ΠΕΙΡΑΙΩΣ Α.Ε.Π.Ε.Υ.	28/09/2009
<b>FOURLIS ΣΥΜΜΕΤΟΧΩΝ (ΚΟ)</b>	<b>Κύρια Αγορά</b>
EUROBANK EQUITIES Α.Ε.Π.Ε.Υ.	01/12/2016
ΠΕΙΡΑΙΩΣ Α.Ε.Π.Ε.Υ.	06/03/2017
<b>INTERCONTINENTAL (ΚΟ)</b>	<b>Κύρια Αγορά</b>
ΛΕΩΝ ΔΕΠΟΛΑΣ ΧΡΗΜΑΤΙΣΤΗΡΙΑΚΗ Α.Ε.Π.Ε.Υ.	03/06/2019
<b>INTRACOM HOLDINGS (ΚΟ)</b>	<b>Κύρια Αγορά</b>
ΛΕΩΝ ΔΕΠΟΛΑΣ ΧΡΗΜΑΤΙΣΤΗΡΙΑΚΗ Α.Ε.Π.Ε.Υ.	08/10/2018
<b>JUMBO (ΚΟ)</b>	<b>Κύρια Αγορά</b>
EUROBANK EQUITIES Α.Ε.Π.Ε.Υ.	25/05/2020
MERIT ΧΡΗΜΑΤΙΣΤΗΡΙΑΚΗ Α.Ε.Π.Ε.Υ.	06/11/2017
ΠΕΙΡΑΙΩΣ Α.Ε.Π.Ε.Υ.	06/03/2017
<b>LAMDA DEVELOPMENT (ΚΟ)</b>	<b>Κύρια Αγορά</b>
EUROBANK EQUITIES Α.Ε.Π.Ε.Υ.	08/12/2014
ΠΑΝΤΕΛΑΚΗΣ ΧΡΗΜΑΤΙΣΤΗΡΙΑΚΗ Α.Ε.Π.Ε.Υ.	06/11/2017
ΠΕΙΡΑΙΩΣ Α.Ε.Π.Ε.Υ.	29/06/2017
<b>MARFIN INVESTMENT GROUP (ΚΟ)</b>	<b>Κύρια Αγορά</b>
EUROBANK EQUITIES Α.Ε.Π.Ε.Υ.	23/03/2015
ΠΕΙΡΑΙΩΣ Α.Ε.Π.Ε.Υ.	02/02/2009
<b>PROFILE (ΚΟ)</b>	<b>Κύρια Αγορά</b>
ΠΑΝΤΕΛΑΚΗΣ ΧΡΗΜΑΤΙΣΤΗΡΙΑΚΗ Α.Ε.Π.Ε.Υ.	01/07/2019
<b>QUEST ΣΥΜΜΕΤΟΧΩΝ (ΚΟ)</b>	<b>Κύρια Αγορά</b>
ΒΕΤΑ ΧΡΗΜΑΤΙΣΤΗΡΙΑΚΗ Α.Ε.Π.Ε.Υ.	26/03/2018
EUROBANK EQUITIES Α.Ε.Π.Ε.Υ.	28/01/2019

**Πίνακας Μετοχών Υπό Ειδική Διαπραγμάτευση**

Χρεόγραφο	Κατηγορία Διαπραγμάτευσης
Ειδικός Διαπραγματευτής	Έναρξη Ειδικής Διαπραγμάτευσης
<b>ΤΙΤΑΝ CEMENT (ΚΑ)</b>	<b>Κύρια Αγορά</b>
EUROBANK EQUITIES Α.Ε.Π.Ε.Υ.	06/11/2019
<b>ΝΙΟΧΑΛCO SA/ΝV (ΚΑ)</b>	<b>Κύρια Αγορά</b>
EUROBANK EQUITIES Α.Ε.Π.Ε.Υ.	04/03/2014
MERIT ΧΡΗΜΑΤΙΣΤΗΡΙΑΚΗ Α.Ε.Π.Ε.Υ.	17/03/2014
ΑΛΦΑ FINANCE ΑΕΠΕΥ	11/03/2008
<b>ΑΒΑΞ Α.Ε. (ΚΟ)</b>	<b>Κύρια Αγορά</b>
EUROBANK EQUITIES Α.Ε.Π.Ε.Υ.	14/12/2015
<b>ΑΔΜΗΕ ΣΥΜΜΕΤΟΧΩΝ Α.Ε. (ΚΟ)</b>	<b>Κύρια Αγορά</b>
ΕΛΛΗΝΟΑΜΕΡΙΚΑΝΙΚΗ ΧΡΗΜΑΤΙΣΤΗΡΙΑΚΗ ΑΕΠΕΥ	09/03/2020
ΠΕΙΡΑΙΩΣ Α.Ε.Π.Ε.Υ.	29/06/2017
<b>ΑΕΡΟΠΟΡΙΑ ΑΙΓΑΙΟΥ (ΚΟ)</b>	<b>Κύρια Αγορά</b>
EUROBANK EQUITIES Α.Ε.Π.Ε.Υ.	22/09/2020
<b>ΓΕΚ ΤΕΡΝΑ (ΚΟ)</b>	<b>Κύρια Αγορά</b>
ΠΕΙΡΑΙΩΣ Α.Ε.Π.Ε.Υ.	29/08/2019
<b>ΔΕΗ (ΚΟ)</b>	<b>Κύρια Αγορά</b>
EUROBANK EQUITIES Α.Ε.Π.Ε.Υ.	22/10/2006
MERIT ΧΡΗΜΑΤΙΣΤΗΡΙΑΚΗ Α.Ε.Π.Ε.Υ.	06/11/2017
ΑΛΦΑ FINANCE ΑΕΠΕΥ	09/01/2006
ΕΘΝΙΚΗ ΧΡΗΜΑΤΙΣΤΗΡΙΑΚΗ Α.Ε.Π.Ε.Υ.	02/01/1900
ΕΛΛΗΝΟΑΜΕΡΙΚΑΝΙΚΗ ΧΡΗΜΑΤΙΣΤΗΡΙΑΚΗ ΑΕΠΕΥ	01/09/2014
ΠΕΙΡΑΙΩΣ Α.Ε.Π.Ε.Υ.	28/09/2009
<b>ΕΘΝΙΚΗ ΤΡΑΠΕΖΑ (ΚΟ)</b>	<b>Κύρια Αγορά</b>
EUROBANK EQUITIES Α.Ε.Π.Ε.Υ.	22/10/2006
MERIT ΧΡΗΜΑΤΙΣΤΗΡΙΑΚΗ Α.Ε.Π.Ε.Υ.	03/09/2012
ΑΛΦΑ FINANCE ΑΕΠΕΥ	09/01/2006
ΕΘΝΙΚΗ ΧΡΗΜΑΤΙΣΤΗΡΙΑΚΗ Α.Ε.Π.Ε.Υ.	02/01/1900
ΕΛΛΗΝΟΑΜΕΡΙΚΑΝΙΚΗ ΧΡΗΜΑΤΙΣΤΗΡΙΑΚΗ ΑΕΠΕΥ	25/07/2014
ΛΕΩΝ ΔΕΠΟΛΑΣ ΧΡΗΜΑΤΙΣΤΗΡΙΑΚΗ Α.Ε.Π.Ε.Υ.	20/05/2015
ΠΕΙΡΑΙΩΣ Α.Ε.Π.Ε.Υ.	08/09/2008
<b>ΕΚΤΕΡ (ΚΟ)</b>	<b>Κύρια Αγορά</b>
EUROBANK EQUITIES Α.Ε.Π.Ε.Υ.	16/10/2017
ΛΕΩΝ ΔΕΠΟΛΑΣ ΧΡΗΜΑΤΙΣΤΗΡΙΑΚΗ Α.Ε.Π.Ε.Υ.	21/05/2018
<b>ΕΛΑΣΤΡΟΝ (ΚΟ)</b>	<b>Κύρια Αγορά</b>
ΛΕΩΝ ΔΕΠΟΛΑΣ ΧΡΗΜΑΤΙΣΤΗΡΙΑΚΗ Α.Ε.Π.Ε.Υ.	20/02/2017
<b>ΕΛΒΑΛΧΑΛΚΟΡ (ΚΟ)</b>	<b>Κύρια Αγορά</b>
EUROBANK EQUITIES Α.Ε.Π.Ε.Υ.	07/05/2018
ΑΛΦΑ FINANCE ΑΕΠΕΥ	07/05/2018
<b>ΕΛΒΕ Α.Β.Ε.Ε. (ΚΟ)</b>	<b>Κύρια Αγορά</b>
ΛΕΩΝ ΔΕΠΟΛΑΣ ΧΡΗΜΑΤΙΣΤΗΡΙΑΚΗ Α.Ε.Π.Ε.Υ.	02/11/2020
<b>ΕΛΛΑΚΤΩΡ (ΚΟ)</b>	<b>Κύρια Αγορά</b>
EUROBANK EQUITIES Α.Ε.Π.Ε.Υ.	01/06/2012
EUROXX ΧΡΗΜΑΤΙΣΤΗΡΙΑΚΗ Α.Ε.Π.Ε.Υ.	24/09/2018
ΑΛΦΑ FINANCE ΑΕΠΕΥ	18/03/2019
ΕΘΝΙΚΗ ΧΡΗΜΑΤΙΣΤΗΡΙΑΚΗ Α.Ε.Π.Ε.Υ.	02/01/1900
ΠΕΙΡΑΙΩΣ Α.Ε.Π.Ε.Υ.	22/10/2018
<b>ΕΛΛΗΝ ΧΡΗΜΑΤΙΣΤΗΡΙΑ Χ.Α. (ΚΟ)</b>	<b>Κύρια Αγορά</b>
ΕΘΝΙΚΗ ΧΡΗΜΑΤΙΣΤΗΡΙΑΚΗ Α.Ε.Π.Ε.Υ.	02/01/1900
ΕΛΛΗΝΟΑΜΕΡΙΚΑΝΙΚΗ ΧΡΗΜΑΤΙΣΤΗΡΙΑΚΗ ΑΕΠΕΥ	01/09/2014
ΠΕΙΡΑΙΩΣ Α.Ε.Π.Ε.Υ.	04/05/2015
<b>ΕΛΛΗΝΙΚΑ ΠΕΤΡΕΛΑΙΑ (ΚΟ)</b>	<b>Κύρια Αγορά</b>
ΕΛΛΗΝΟΑΜΕΡΙΚΑΝΙΚΗ ΧΡΗΜΑΤΙΣΤΗΡΙΑΚΗ ΑΕΠΕΥ	14/09/2015
ΠΕΙΡΑΙΩΣ Α.Ε.Π.Ε.Υ.	20/03/2017
<b>ΕΛΤΟΝ (ΚΟ)</b>	<b>Κύρια Αγορά</b>
ΒΕΤΑ ΧΡΗΜΑΤΙΣΤΗΡΙΑΚΗ Α.Ε.Π.Ε.Υ.	03/09/2012
ΛΕΩΝ ΔΕΠΟΛΑΣ ΧΡΗΜΑΤΙΣΤΗΡΙΑΚΗ Α.Ε.Π.Ε.Υ.	01/04/2019
<b>ΕΝΤΕΡΣΟΦΤ (ΚΟ)</b>	<b>Κύρια Αγορά</b>
EUROBANK EQUITIES Α.Ε.Π.Ε.Υ.	22/06/2020
<b>ΕΥΔΑΠ (ΚΟ)</b>	<b>Κύρια Αγορά</b>
EUROBANK EQUITIES Α.Ε.Π.Ε.Υ.	10/06/2019
ΑΛΦΑ FINANCE ΑΕΠΕΥ	27/01/2020
<b>ΕΥΡΩΠΑΪΚΗ ΠΙΣΤΗ (ΚΟ)</b>	<b>Κύρια Αγορά</b>
ΠΑΝΤΕΛΑΚΗΣ ΧΡΗΜΑΤΙΣΤΗΡΙΑΚΗ Α.Ε.Π.Ε.Υ.	15/07/2019
<b>ΙΚΤΙΝΟΣ ΕΛΛΑΣ (ΚΟ)</b>	<b>Κύρια Αγορά</b>
EUROBANK EQUITIES Α.Ε.Π.Ε.Υ.	25/02/2019
ΑΛΦΑ FINANCE ΑΕΠΕΥ	01/04/2019
ΕΘΝΙΚΗ ΧΡΗΜΑΤΙΣΤΗΡΙΑΚΗ Α.Ε.Π.Ε.Υ.	02/01/1900
<b>ΚΑΡΑΜΟΛΕΓΚΟΣ (ΚΟ)</b>	<b>Κύρια Αγορά</b>
EUROXX ΧΡΗΜΑΤΙΣΤΗΡΙΑΚΗ Α.Ε.Π.Ε.Υ.	04/10/2019

**Πίνακας Μετοχών Υπό Ειδική Διαπραγμάτευση**

Χρεόγραφο	Κατηγορία Διαπραγμάτευσης
Ειδικός Διαπραγματευτής	Έναρξη Ειδικής Διαπραγμάτευσης
<b>ΚΛΟΥΚΙΝΑΣ - ΛΑΠΠΑΣ (ΚΟ)</b>	<b>Κύρια Αγορά</b>
ΒΕΤΑ ΧΡΗΜΑΤΙΣΤΗΡΙΑΚΗ Α.Ε.Π.Ε.Υ.	22/09/2014
<b>ΚΡΙ - ΚΡΙ (ΚΟ)</b>	<b>Κύρια Αγορά</b>
ΕΥΡΟΒΑΝΚ ΕΚΙΤΙΕΣ Α.Ε.Π.Ε.Υ.	07/05/2018
ΛΕΩΝ ΔΕΠΟΛΑΣ ΧΡΗΜΑΤΙΣΤΗΡΙΑΚΗ Α.Ε.Π.Ε.Υ.	16/01/2017
<b>ΛΑΜΨΑ (ΚΟ)</b>	<b>Κύρια Αγορά</b>
ΛΕΩΝ ΔΕΠΟΛΑΣ ΧΡΗΜΑΤΙΣΤΗΡΙΑΚΗ Α.Ε.Π.Ε.Υ.	16/01/2017
<b>ΜΟΤΟΡ ΟΪΛ (ΚΟ)</b>	<b>Κύρια Αγορά</b>
ΕΥΡΟΒΑΝΚ ΕΚΙΤΙΕΣ Α.Ε.Π.Ε.Υ.	22/10/2006
MERIT ΧΡΗΜΑΤΙΣΤΗΡΙΑΚΗ Α.Ε.Π.Ε.Υ.	25/02/2019
ΕΘΝΙΚΗ ΧΡΗΜΑΤΙΣΤΗΡΙΑΚΗ Α.Ε.Π.Ε.Υ.	02/01/1900
ΕΛΛΗΝΟΑΜΕΡΙΚΑΝΙΚΗ ΧΡΗΜΑΤΙΣΤΗΡΙΑΚΗ ΑΕΠΕΥ	01/09/2014
ΛΕΩΝ ΔΕΠΟΛΑΣ ΧΡΗΜΑΤΙΣΤΗΡΙΑΚΗ Α.Ε.Π.Ε.Υ.	01/04/2019
ΠΕΙΡΑΙΩΣ Α.Ε.Π.Ε.Υ.	04/05/2015
<b>ΜΥΤΙΛΗΝΑΙΟΣ (ΚΟ)</b>	<b>Κύρια Αγορά</b>
ΕΥΡΟΒΑΝΚ ΕΚΙΤΙΕΣ Α.Ε.Π.Ε.Υ.	20/09/2017
MERIT ΧΡΗΜΑΤΙΣΤΗΡΙΑΚΗ Α.Ε.Π.Ε.Υ.	25/02/2019
ΑΛΦΑ FINANCE ΑΕΠΕΥ	15/04/2019
ΕΘΝΙΚΗ ΧΡΗΜΑΤΙΣΤΗΡΙΑΚΗ Α.Ε.Π.Ε.Υ.	02/01/1900
ΠΕΙΡΑΙΩΣ Α.Ε.Π.Ε.Υ.	04/05/2015
<b>ΟΛΠ (ΚΟ)</b>	<b>Κύρια Αγορά</b>
ΕΥΡΟΒΑΝΚ ΕΚΙΤΙΕΣ Α.Ε.Π.Ε.Υ.	06/02/2019
<b>ΟΠΑΠ (ΚΟ)</b>	<b>Κύρια Αγορά</b>
ΕΥΡΟΒΑΝΚ ΕΚΙΤΙΕΣ Α.Ε.Π.Ε.Υ.	22/10/2006
MERIT ΧΡΗΜΑΤΙΣΤΗΡΙΑΚΗ Α.Ε.Π.Ε.Υ.	20/03/2017
ΑΛΦΑ FINANCE ΑΕΠΕΥ	09/01/2006
ΕΘΝΙΚΗ ΧΡΗΜΑΤΙΣΤΗΡΙΑΚΗ Α.Ε.Π.Ε.Υ.	02/01/1900
ΕΛΛΗΝΟΑΜΕΡΙΚΑΝΙΚΗ ΧΡΗΜΑΤΙΣΤΗΡΙΑΚΗ ΑΕΠΕΥ	25/07/2014
ΠΕΙΡΑΙΩΣ Α.Ε.Π.Ε.Υ.	04/05/2015
<b>ΟΤΕ (ΚΟ)</b>	<b>Κύρια Αγορά</b>
ΕΥΡΟΒΑΝΚ ΕΚΙΤΙΕΣ Α.Ε.Π.Ε.Υ.	22/10/2006
MERIT ΧΡΗΜΑΤΙΣΤΗΡΙΑΚΗ Α.Ε.Π.Ε.Υ.	20/03/2017
ΑΛΦΑ FINANCE ΑΕΠΕΥ	09/01/2006
ΕΘΝΙΚΗ ΧΡΗΜΑΤΙΣΤΗΡΙΑΚΗ Α.Ε.Π.Ε.Υ.	02/01/1900
ΕΛΛΗΝΟΑΜΕΡΙΚΑΝΙΚΗ ΧΡΗΜΑΤΙΣΤΗΡΙΑΚΗ ΑΕΠΕΥ	25/07/2014
ΛΕΩΝ ΔΕΠΟΛΑΣ ΧΡΗΜΑΤΙΣΤΗΡΙΑΚΗ Α.Ε.Π.Ε.Υ.	20/04/2015
ΠΕΙΡΑΙΩΣ Α.Ε.Π.Ε.Υ.	08/09/2008
<b>ΠΑΠΟΥΤΣΑΝΗΣ (ΚΟ)</b>	<b>Κύρια Αγορά</b>
ΒΕΤΑ ΧΡΗΜΑΤΙΣΤΗΡΙΑΚΗ Α.Ε.Π.Ε.Υ.	25/11/2013
ΑΛΦΑ FINANCE ΑΕΠΕΥ	19/11/2018
<b>ΠΕΙΡΑΙΩΣ ΤΡΑΠΕΖΑ (ΚΟ)</b>	<b>Κύρια Αγορά</b>
ΕΥΡΟΒΑΝΚ ΕΚΙΤΙΕΣ Α.Ε.Π.Ε.Υ.	22/10/2006
ΕΥΡΟΧΧ ΧΡΗΜΑΤΙΣΤΗΡΙΑΚΗ Α.Ε.Π.Ε.Υ.	15/02/2016
MERIT ΧΡΗΜΑΤΙΣΤΗΡΙΑΚΗ Α.Ε.Π.Ε.Υ.	16/09/2013
ΑΛΦΑ FINANCE ΑΕΠΕΥ	15/04/2019
ΕΘΝΙΚΗ ΧΡΗΜΑΤΙΣΤΗΡΙΑΚΗ Α.Ε.Π.Ε.Υ.	02/01/1900
ΕΛΛΗΝΟΑΜΕΡΙΚΑΝΙΚΗ ΧΡΗΜΑΤΙΣΤΗΡΙΑΚΗ ΑΕΠΕΥ	25/07/2014
ΛΕΩΝ ΔΕΠΟΛΑΣ ΧΡΗΜΑΤΙΣΤΗΡΙΑΚΗ Α.Ε.Π.Ε.Υ.	30/11/2018
ΠΕΙΡΑΙΩΣ Α.Ε.Π.Ε.Υ.	16/02/2009
<b>ΠΕΤΡΟΠΟΥΛΟΣ ΠΕΤΡΟΣ (ΚΟ)</b>	<b>Κύρια Αγορά</b>
ΕΥΡΟΒΑΝΚ ΕΚΙΤΙΕΣ Α.Ε.Π.Ε.Υ.	01/04/2019
ΠΑΝΤΕΛΑΚΗΣ ΧΡΗΜΑΤΙΣΤΗΡΙΑΚΗ Α.Ε.Π.Ε.Υ.	16/03/2020
<b>ΠΛΑΙΣΙΟ COMPUTERS (ΚΟ)</b>	<b>Κύρια Αγορά</b>
ΕΥΡΟΒΑΝΚ ΕΚΙΤΙΕΣ Α.Ε.Π.Ε.Υ.	02/03/2015
<b>ΠΛΑΣΤΙΚΑ ΘΡΑΚΗΣ (ΚΟ)</b>	<b>Κύρια Αγορά</b>
ΕΥΡΟΒΑΝΚ ΕΚΙΤΙΕΣ Α.Ε.Π.Ε.Υ.	26/03/2018
ΑΛΦΑ FINANCE ΑΕΠΕΥ	26/03/2018
<b>ΣΑΡΑΝΤΗΣ ΓΡ. (ΚΟ)</b>	<b>Κύρια Αγορά</b>
ΒΕΤΑ ΧΡΗΜΑΤΙΣΤΗΡΙΑΚΗ Α.Ε.Π.Ε.Υ.	14/05/2012
ΕΥΡΟΒΑΝΚ ΕΚΙΤΙΕΣ Α.Ε.Π.Ε.Υ.	24/10/2016
<b>ΣΠΥΡΟΥ ΑΓΡ. ΟΙΚ. (ΚΟ)</b>	<b>Κύρια Αγορά</b>
ΕΥΡΟΒΑΝΚ ΕΚΙΤΙΕΣ Α.Ε.Π.Ε.Υ.	02/09/2019
<b>ΤΕΡΝΑ ΕΝΕΡΓΕΙΑΚΗ (ΚΟ)</b>	<b>Κύρια Αγορά</b>
ΠΕΙΡΑΙΩΣ Α.Ε.Π.Ε.Υ.	09/12/2019

**Γνωστοποιήσεις Συναλλαγών - Κατάλογος Υπόχρεων Προσώπων**

Ημερομηνία Υποβολής [1]	Επωνυμία	Λόγος Υποβολής [2]	Υπόχρεος	Ιδιότητα Υποχρέου	Σχέση με τον Υπόχρεο	Ημερομηνία Συναλλαγής	Αγορά	Όγκος Συναλλαγών	Αξία Συναλλαγών	Φύση Συναλλαγής [3]	Είδος Χρηματικού μέσου	Παρατηρήσεις [4]

**Σημειώσεις Γνωστοποιήσεων Συναλλαγών**

Για περισσότερες πληροφορίες επί των γνωστοποιήσεων συναλλαγών επισκεφτείτε την ιστοσελίδα <http://athexgroup.gr/el/web/guest/companies-info-trade-notifications>

[1] - Η Ημερομηνία Υποβολής αφορά την Ημερομηνία που η Γνωστοποίηση παρελήφθει από το Χ.Α.

[2] - Λόγος Υποβολής: Α: Πρόσωπο που ασκεί Διευθυντικά καθήκοντα, Β: Πρόσωπο που έχει στενό δεσμό με πρόσωπο που ασκεί Διευθυντικά καθήκοντα.

[3] - Φύση Συναλλαγής: Α: Αγορά, Π: Πώληση.

[4] - Παρατηρήσεις: 1 - Λόγω Συμμετοχής σε ΑΜΚ, 2 - Λόγω Εξάσκησης Δικαιώματος Προαίρεσης αγοράς μετοχών που παρέχεται στο προσωπικό, 3 - Λόγω Δωρεάς, 4 - Λόγω Συγχώνευσης ή Διάσπασης κλπ, 5 - Λόγω Μετατροπής ή Ανταλλαγής Ομολογιών, 6 - Ανταλλαγή λόγω Προαιρετικής Δημόσιας Πρότασης.

Υποκείμενη Αγορά				Αγορά Παραγώγων													
Ανωτ Τιμή	Κατωτ Τιμή	Τιμή κλεισ.	Μεταβ.	Μήνας Παράδοσης	Άνοιγμα	Ανωτ Τιμή	Κατωτ Τιμή	Τελ Τιμή	Τιμή κλεισ.	Τελευταία ζήτηση	Τελευταία προσφορά	Τιμή Εκκαθάρισης <sup>1</sup>	Υψηλό ζωής	Χαμηλό ζωής	Πράξεις	Όγκος	Ανοικτές θέσεις
FTSE/X.A. Large Cap																	
1,929.08	1,894.67	1,906.48	0.62%	Δεκέμβριος 2020	1,915.00	1,929.00	1,903.00	1,904.00	1,904.00	---	---	---	1,929.00	---	333	1,370	5,507
				Ιανουάριος 2021	1,923.00	1,924.00	1,905.00	1,909.75	1,909.75	---	---	---	1,924.00	---	61	212	640
				Φεβρουάριος 2021	---	---	---	---	1,902.25	---	---	---	---	---	---	---	---
				Μάρτιος 2021	---	---	---	---	1,905.25	---	---	---	---	---	---	---	---
				Ιούνιος 2021	---	---	---	---	1,915.00	---	---	---	---	---	---	---	---
				Σεπτέμβριος 2021	---	---	---	---	1,924.50	---	---	---	---	---	---	---	---

(Μονάδα Διαπραγμάτευσης: 1 Μονάδα Δείκτη x 2€, Χρηματικός Διακανονισμός)

Σημειώσεις Παραγώγων

Τις τιμές εκκαθάρισης και τις τελικές ανοικτές θέσεις μπορείτε να τις ανακτήσετε στο ακόλουθο path <http://www.helex.gr/el/web/guest/statistics-end-of-day-derivatives>

Υποκείμενη Αγορά				Αγορά Παραγώγων													
Ανωτ Τιμή	Κατωτ Τιμή	Τιμή κλεισ.	Μεταβ.	Μήνας Παράδοσης	Άνοιγμα	Ανωτ Τιμή	Κατωτ Τιμή	Τελ Τιμή	Τιμή κλεισ.	Τελευταία ζήτηση	Τελευταία προσφορά	Τιμή Εκκαθάρισης*	Υψηλό ζωής	Χαμηλό ζωής	Πράξεις	Όγκος	Ανοικτές θέσεις
(Μέγεθος Συμβολαίου: 100 Χρεόγραφα, Φυσική Παράδοση)																	
<b>ALPHA BANK (ΚΟ)</b>				<b>Δεκέμβριος 2020</b>	0.910	0.950	0.905	0.937	0.937	---	---	---	0.950	---	484	17,752	72,613
0.951	0.912	0.937	4.11%	<b>Μάρτιος 2021</b>	0.922	0.955	0.918	0.953	0.953	---	---	---	0.955	---	195	4,849	17,256
				<b>Ιούνιος 2021</b>	---	---	---	---	0.910	---	---	---	---	---	---	---	---
				<b>Σεπτέμβριος 2021</b>	---	---	---	---	0.914	---	---	---	---	---	---	---	---
(Μέγεθος Συμβολαίου: 100 Χρεόγραφα, Φυσική Παράδοση)																	
<b>ATTICA BANK A.T.E. (ΚΟ)</b>				<b>Δεκέμβριος 2020</b>	0.240	0.240	0.240	0.240	0.240	---	---	---	0.282	---	1	5	145
0.2465	0.238	0.238	0.42%	<b>Μάρτιος 2021</b>	---	---	---	---	0.238	---	---	---	---	---	---	---	---
				<b>Ιούνιος 2021</b>	---	---	---	---	0.240	---	---	---	---	---	---	---	---
				<b>Σεπτέμβριος 2021</b>	---	---	---	---	0.241	---	---	---	---	---	---	---	---
(Μέγεθος Συμβολαίου: 100 Χρεόγραφα, Φυσική Παράδοση)																	
<b>CENERGY HOLDINGS (ΚΑ)</b>				<b>Δεκέμβριος 2020</b>	1.72	1.74	1.68	1.69	1.69	---	---	---	1.95	---	69	949	6,657
1.76	1.686	1.71	-1.04%	<b>Μάρτιος 2021</b>	1.72	1.75	1.71	1.71	1.71	---	---	1.81	---	48	1,207	80	
				<b>Ιούνιος 2021</b>	---	---	---	---	1.75	---	---	---	---	---	---	---	---
				<b>Σεπτέμβριος 2021</b>	---	---	---	---	1.76	---	---	---	---	---	---	---	---
(Μέγεθος Συμβολαίου: 100 Χρεόγραφα, Φυσική Παράδοση)																	
<b>COCA-COLA HBC AG (ΚΟ)</b>				<b>Δεκέμβριος 2020</b>	25.42	25.48	25.30	25.48	25.48	---	---	---	25.76	---	7	30	275
25.52	25.32	25.37	0.95%	<b>Μάρτιος 2021</b>	25.49	25.49	25.49	25.49	25.49	---	---	25.49	---	1	4	4	
				<b>Ιούνιος 2021</b>	---	---	---	---	25.40	---	---	---	---	---	---	---	---
				<b>Σεπτέμβριος 2021</b>	---	---	---	---	25.53	---	---	---	---	---	---	---	---
(Μέγεθος Συμβολαίου: 100 Χρεόγραφα, Φυσική Παράδοση)																	
<b>EUROBANK HOLDINGS (ΚΟ)</b>				<b>Δεκέμβριος 2020</b>	0.584	0.610	0.584	0.602	0.602	---	---	---	0.610	---	176	6,935	32,495
0.6096	0.5918	0.605	3.77%	<b>Μάρτιος 2021</b>	0.596	0.615	0.592	0.614	0.614	---	---	0.615	---	82	7,623	11,789	
				<b>Ιούνιος 2021</b>	---	---	---	---	0.589	---	---	---	---	---	---	---	---
				<b>Σεπτέμβριος 2021</b>	---	---	---	---	0.592	---	---	---	---	---	---	---	---
(Μέγεθος Συμβολαίου: 100 Χρεόγραφα, Φυσική Παράδοση)																	
<b>FOURLIS ΣΥΜΜΕΤΟΧΩΝ (ΚΟ)</b>				<b>Δεκέμβριος 2020</b>	4.06	4.10	3.99	4.06	4.06	---	---	---	4.50	---	21	48	278
4.09	4	4	-0.25%	<b>Μάρτιος 2021</b>	4.03	4.03	4.03	4.03	4.03	---	---	4.03	---	1	1	1	
				<b>Ιούνιος 2021</b>	---	---	---	---	4.05	---	---	---	---	---	---	---	---
				<b>Σεπτέμβριος 2021</b>	---	---	---	---	4.07	---	---	---	---	---	---	---	---
(Μέγεθος Συμβολαίου: 100 Χρεόγραφα, Φυσική Παράδοση)																	
<b>INTRACOM HOLDINGS (ΚΟ)</b>				<b>Δεκέμβριος 2020</b>	0.889	0.889	0.846	0.846	0.846	---	---	---	0.889	---	17	98	1,177
0.877	0.836	0.84	-3.45%	<b>Μάρτιος 2021</b>	0.856	0.856	0.856	0.856	0.856	---	---	0.856	---	1	10	---	
				<b>Ιούνιος 2021</b>	---	---	---	---	0.879	---	---	---	---	---	---	---	---
				<b>Σεπτέμβριος 2021</b>	---	---	---	---	0.884	---	---	---	---	---	---	---	---

**Σημειώσεις Παραγώγων**

Τις τιμές εκκαθάρισης και τις τελικές ανοικτές θέσεις μπορείτε να τις ανακτήσετε στο ακόλουθο path <http://www.helex.gr/el/web/guest/statistics-end-of-day-derivatives>



Υποκείμενη Αγορά				Αγορά Παραγώγων													
Ανωτ Τιμή	Κατωτ Τιμή	Τιμή κλεισ.	Μεταβ.	Μήνας Παράδοσης	Άνοιγμα	Ανωτ Τιμή	Κατωτ Τιμή	Τελ Τιμή	Τιμή κλεισ.	Τελευταία ζήτηση	Τελευταία προσφορά	Τιμή Εκκαθάρισης*	Υψηλό ζωής	Χαμηλό ζωής	Πράξεις	Όγκος	Ανοικτές θέσεις
(Μέγεθος Συμβολαίου: 100 Χρεόγραφα, Φυσική Παράδοση)																	
<b>JUMBO (ΚΟ)</b>				Δεκέμβριος 2020	15.26	15.26	14.95	14.95	14.95	---	---	---	16.64	---	24	89	620
15.25	14.82	14.82	-1.85%	Μάρτιος 2021	15.25	15.25	14.90	14.90	14.90	---	---	---	15.25	---	8	30	6
				Ιούνιος 2021	---	---	---	---	15.26	---	---	---	---	---	---	---	---
				Σεπτέμβριος 2021	---	---	---	---	15.34	---	---	---	---	---	---	---	---
(Μέγεθος Συμβολαίου: 100 Χρεόγραφα, Φυσική Παράδοση)																	
<b>LAMDA DEVELOPMENT(ΚΟ)</b>				Δεκέμβριος 2020	7.07	7.07	7.00	7.02	7.02	---	---	---	7.15	---	32	147	1,464
7.08	6.95	7	0.43%	Μάρτιος 2021	7.03	7.05	7.03	7.05	7.05	---	---	---	7.09	---	2	7	473
				Ιούνιος 2021	---	---	---	---	7.04	---	---	---	---	---	---	---	---
				Σεπτέμβριος 2021	---	---	---	---	7.08	---	---	---	---	---	---	---	---
(Μέγεθος Συμβολαίου: 100 Χρεόγραφα, Φυσική Παράδοση)																	
<b>MARFIN INVESTMENT GROUP (ΚΟ)</b>				Δεκέμβριος 2020	0.036	0.037	0.036	0.037	0.037	---	---	---	0.059	---	9	421	50,651
0.0369	0.0355	0.0355	-2.47%	Μάρτιος 2021	0.036	0.039	0.036	0.039	0.039	---	---	---	0.041	---	4	22	22
				Ιούνιος 2021	---	---	---	---	0.037	---	---	---	---	---	---	---	---
				Σεπτέμβριος 2021	---	---	---	---	0.037	---	---	---	---	---	---	---	---
(Μέγεθος Συμβολαίου: 100 Χρεόγραφα, Φυσική Παράδοση)																	
<b>TITAN CEMENT (ΚΑ)</b>				Δεκέμβριος 2020	14.39	14.49	14.08	14.29	14.29	---	---	---	14.49	---	43	238	796
14.46	14.08	14.16	0.28%	Μάρτιος 2021	14.49	14.55	14.09	14.31	14.31	---	---	---	14.63	---	11	46	134
				Ιούνιος 2021	---	---	---	---	14.27	---	---	---	---	---	---	---	---
				Σεπτέμβριος 2021	---	---	---	---	14.34	---	---	---	---	---	---	---	---
(Μέγεθος Συμβολαίου: 100 Χρεόγραφα, Φυσική Παράδοση)																	
<b>VIOTALCO SA/NV (ΚΑ)</b>				Δεκέμβριος 2020	3.80	3.82	3.76	3.76	3.76	---	---	---	4.01	---	16	117	4,751
3.84	3.745	3.78	-0.39%	Μάρτιος 2021	3.84	3.84	3.78	3.78	3.78	---	---	---	3.84	---	12	95	---
				Ιούνιος 2021	---	---	---	---	3.84	---	---	---	---	---	---	---	---
				Σεπτέμβριος 2021	---	---	---	---	3.85	---	---	---	---	---	---	---	---
(Μέγεθος Συμβολαίου: 100 Χρεόγραφα, Φυσική Παράδοση)																	
<b>ΑΔΜΗΕ ΣΥΜΜΕΤΟΧΩΝ Α.Ε. (ΚΟ)</b>				Δεκέμβριος 2020	2.62	2.62	2.57	2.57	2.57	---	---	---	2.68	---	60	280	6,296
2.62	2.55	2.55	-0.78%	Μάρτιος 2021	2.64	2.64	2.58	2.58	2.58	---	---	---	2.75	---	24	109	951
				Ιούνιος 2021	---	---	---	---	2.60	---	---	---	---	---	---	---	---
				Σεπτέμβριος 2021	---	---	---	---	2.61	---	---	---	---	---	---	---	---
(Μέγεθος Συμβολαίου: 100 Χρεόγραφα, Φυσική Παράδοση)																	
<b>ΓΕΚ ΤΕΡΝΑ (ΚΟ)</b>				Δεκέμβριος 2020	7.44	7.50	7.30	7.31	7.31	---	---	---	7.59	---	75	1,794	3,792
7.53	7.32	7.32	-1.35%	Μάρτιος 2021	7.46	7.52	7.37	7.37	7.37	---	---	---	7.61	---	49	1,771	546
				Ιούνιος 2021	---	---	---	---	7.50	---	---	---	---	---	---	---	---
				Σεπτέμβριος 2021	---	---	---	---	7.54	---	---	---	---	---	---	---	---

**Σημειώσεις Παραγώγων**

Τις τιμές εκκαθάρισης και τις τελικές ανοικτές θέσεις μπορείτε να τις ανακτήσετε στο ακόλουθο path <http://www.helex.gr/el/web/guest/statistics-end-of-day-derivatives>

Υποκείμενη Αγορά				Αγορά Παραγώγων													
Ανωτ Τιμή	Κατωτ Τιμή	Τιμή κλεισ.	Μεταβ.	Μήνας Παράδοσης	Άνοιγμα	Ανωτ Τιμή	Κατωτ Τιμή	Τελ Τιμή	Τιμή κλεισ.	Τελευταία ζήτηση	Τελευταία προσφορά	Τιμή Εκκαθάρισης*	Υψηλό ζωής	Χαμηλό ζωής	Πράξεις	Όγκος	Ανοικτές θέσεις
(Μέγεθος Συμβολαίου: 100 Χρεόγραφα, Φυσική Παράδοση)																	
<b>ΔΕΗ (ΚΟ)</b>				<b>Δεκέμβριος 2020</b>	7.08	7.10	6.92	6.94	6.94	---	---	---	7.17	---	106	2,048	9,570
7.1	6.9	6.915	-1.21%	<b>Μάρτιος 2021</b>	7.02	7.06	6.93	6.93	6.93	---	---	---	7.19	---	28	1,597	1,609
				<b>Ιούνιος 2021</b>	---	---	---	---	7.07	---	---	---	---	---	---	---	---
				<b>Σεπτέμβριος 2021</b>	---	---	---	---	7.11	---	---	---	---	---	---	---	---
(Μέγεθος Συμβολαίου: 100 Χρεόγραφα, Φυσική Παράδοση)																	
<b>ΕΘΝΙΚΗ ΤΡΑΠΕΖΑ (ΚΟ)</b>				<b>Δεκέμβριος 2020</b>	2.04	2.12	2.04	2.08	2.08	---	---	---	2.12	---	343	8,605	25,532
2.121	2.041	2.08	3.07%	<b>Μάρτιος 2021</b>	2.08	2.12	2.05	2.09	2.09	---	---	---	2.12	---	78	1,245	7,717
				<b>Ιούνιος 2021</b>	---	---	---	---	2.04	---	---	---	---	---	---	---	---
				<b>Σεπτέμβριος 2021</b>	---	---	---	---	2.05	---	---	---	---	---	---	---	---
(Μέγεθος Συμβολαίου: 100 Χρεόγραφα, Φυσική Παράδοση)																	
<b>ΕΛΛΑΚΤΩΡ (ΚΟ)</b>				<b>Δεκέμβριος 2020</b>	1.55	1.60	1.52	1.52	1.52	---	---	---	1.77	---	105	575	4,144
1.594	1.53	1.53	-1.29%	<b>Μάρτιος 2021</b>	1.60	1.60	1.56	1.56	1.56	---	---	---	1.66	---	8	41	64
				<b>Ιούνιος 2021</b>	---	---	---	---	1.57	---	---	---	---	---	---	---	---
				<b>Σεπτέμβριος 2021</b>	---	---	---	---	1.57	---	---	---	---	---	---	---	---
(Μέγεθος Συμβολαίου: 100 Χρεόγραφα, Φυσική Παράδοση)																	
<b>ΕΛΛΗΝ. ΧΡΗΜΑΤΙΣΤΗΡΙΑ-Χ.Α. (ΚΟ)</b>				<b>Δεκέμβριος 2020</b>	3.96	4.08	3.88	4.08	4.08	---	---	---	4.08	---	203	811	2,366
4.015	3.85	4.015	2.95%	<b>Μάρτιος 2021</b>	3.98	4.00	3.95	4.00	4.00	---	---	---	4.00	---	13	320	811
				<b>Ιούνιος 2021</b>	---	---	---	---	3.94	---	---	---	---	---	---	---	---
				<b>Σεπτέμβριος 2021</b>	---	---	---	---	3.96	---	---	---	---	---	---	---	---
(Μέγεθος Συμβολαίου: 100 Χρεόγραφα, Φυσική Παράδοση)																	
<b>ΕΛΛΗΝΙΚΑ ΠΕΤΡΕΛΑΙΑ (ΚΟ)</b>				<b>Δεκέμβριος 2020</b>	5.72	5.72	5.55	5.56	5.56	---	---	---	5.72	---	37	73	1,758
5.72	5.56	5.56	-1.07%	<b>Μάρτιος 2021</b>	5.73	5.75	5.58	5.58	5.58	---	---	---	5.75	---	16	49	505
				<b>Ιούνιος 2021</b>	---	---	---	---	5.68	---	---	---	---	---	---	---	---
				<b>Σεπτέμβριος 2021</b>	---	---	---	---	5.71	---	---	---	---	---	---	---	---
(Μέγεθος Συμβολαίου: 100 Χρεόγραφα, Φυσική Παράδοση)																	
<b>ΕΥΔΑΠ (ΚΟ)</b>				<b>Δεκέμβριος 2020</b>	6.88	7.24	6.88	7.23	7.23	---	---	---	7.51	---	21	69	248
7.23	6.91	7.14	3.78%	<b>Μάρτιος 2021</b>	6.92	7.22	6.92	7.22	7.22	---	---	---	7.22	---	5	27	20
				<b>Ιούνιος 2021</b>	---	---	---	---	6.95	---	---	---	---	---	---	---	---
				<b>Σεπτέμβριος 2021</b>	---	---	---	---	6.99	---	---	---	---	---	---	---	---
(Μέγεθος Συμβολαίου: 100 Χρεόγραφα, Φυσική Παράδοση)																	
<b>ΜΟΤΟΡ ΟΪΛ (ΚΟ)</b>				<b>Δεκέμβριος 2020</b>	12.18	12.20	11.98	12.01	12.01	---	---	---	12.30	---	83	416	2,542
12.2	11.93	12.05	0.92%	<b>Μάρτιος 2021</b>	12.19	12.20	12.08	12.09	12.09	---	---	---	13.27	---	17	49	149
				<b>Ιούνιος 2021</b>	---	---	---	---	12.07	---	---	---	---	---	---	---	---
				<b>Σεπτέμβριος 2021</b>	---	---	---	---	12.13	---	---	---	---	---	---	---	---

**Σημειώσεις Παραγώγων**

Τις τιμές εκκαθάρισης και τις τελικές ανοικτές θέσεις μπορείτε να τις ανακτήσετε στο ακόλουθο path <http://www.helex.gr/el/web/guest/statistics-end-of-day-derivatives>

Υποκείμενη Αγορά					Αγορά Παραγώγων													
Ανωτ Τιμή	Κατωτ Τιμή	Τιμή κλεισ.	Μεταβ.	Μήνας Παράδοσης	Άνοιγμα	Ανωτ Τιμή	Κατωτ Τιμή	Τελ Τιμή	Τιμή κλεισ.	Τελευταία ζήτηση	Τελευταία προσφορά	Τιμή Εκκαθάρισης*	Υψηλό ζωής	Χαμηλό ζωής	Πράξεις	Όγκος	Ανοικτές θέσεις	
(Μέγεθος Συμβολαίου: 100 Χρεόγραφα, Φυσική Παράδοση)																		
<b>ΜΥΤΙΛΗΝΑΙΟΣ (ΚΟ)</b>					Δεκέμβριος 2020	11.54	11.67	11.37	11.40	11.40	---	---	11.67	---	109	467	4,250	
11.68	11.39	11.4	-0.87%	Μάρτιος 2021	11.70	11.72	11.48	11.48	11.48	---	---	---	11.72	---	30	181	95	
					Ιούνιος 2021	---	---	---	---	11.62	---	---	---	---	---	---	---	
					Σεπτέμβριος 2021	---	---	---	---	11.68	---	---	---	---	---	---	---	
(Μέγεθος Συμβολαίου: 100 Χρεόγραφα, Φυσική Παράδοση)																		
<b>ΟΛΠ (ΚΟ)</b>					Δεκέμβριος 2020	18.81	19.84	18.81	19.70	19.70	---	---	19.84	---	9	111	163	
19.88	18.9	19.56	4.04%	Μάρτιος 2021	18.83	19.64	18.83	19.64	19.64	---	---	---	19.64	---	3	114	166	
					Ιούνιος 2021	---	---	---	---	19.00	---	---	---	---	---	---	---	
					Σεπτέμβριος 2021	---	---	---	---	19.10	---	---	---	---	---	---	---	
(Μέγεθος Συμβολαίου: 100 Χρεόγραφα, Φυσική Παράδοση)																		
<b>ΟΠΑΠ (ΚΟ)</b>					Δεκέμβριος 2020	10.34	10.49	10.12	10.17	10.17	---	---	10.61	---	104	770	2,341	
10.48	10.12	10.21	0.10%	Μάρτιος 2021	10.45	10.54	10.19	10.21	10.21	---	---	---	10.54	---	23	298	315	
					Ιούνιος 2021	---	---	---	---	10.31	---	---	---	---	---	---	---	
					Σεπτέμβριος 2021	---	---	---	---	10.36	---	---	---	---	---	---	---	
(Μέγεθος Συμβολαίου: 100 Χρεόγραφα, Φυσική Παράδοση)																		
<b>ΟΤΕ (ΚΟ)</b>					Δεκέμβριος 2020	14.40	14.40	13.87	13.87	13.87	---	---	14.56	---	44	227	2,308	
14.43	13.85	13.85	-2.47%	Μάρτιος 2021	14.34	14.34	14.07	14.07	14.07	---	---	---	14.34	---	2	2	104	
					Ιούνιος 2021	---	---	---	---	14.35	---	---	---	---	---	---	---	
					Σεπτέμβριος 2021	---	---	---	---	14.42	---	---	---	---	---	---	---	
(Μέγεθος Συμβολαίου: 100 Χρεόγραφα, Φυσική Παράδοση)																		
<b>ΠΕΙΡΑΙΩΣ ΤΡΑΠΕΖΑ (ΚΟ)</b>					Δεκέμβριος 2020	1.28	1.37	1.28	1.30	1.30	---	---	1.37	---	451	12,401	38,999	
1.3655	1.2955	1.305	2.27%	Μάρτιος 2021	1.31	1.36	1.31	1.31	1.31	---	---	---	1.36	---	176	4,616	11,398	
					Ιούνιος 2021	---	---	---	---	1.29	---	---	---	---	---	---	---	
					Σεπτέμβριος 2021	---	---	---	---	1.30	---	---	---	---	---	---	---	
(Μέγεθος Συμβολαίου: 100 Χρεόγραφα, Φυσική Παράδοση)																		
<b>ΤΕΡΝΑ ΕΝΕΡΓΕΙΑΚΗ (ΚΟ)</b>					Δεκέμβριος 2020	12.85	12.90	12.76	12.90	12.90	---	---	13.34	---	12	48	507	
12.98	12.62	12.86	1.42%	Μάρτιος 2021	12.90	12.90	12.81	12.81	12.81	---	---	---	12.90	---	3	5	41	
					Ιούνιος 2021	---	---	---	---	12.82	---	---	---	---	---	---	---	
					Σεπτέμβριος 2021	---	---	---	---	12.88	---	---	---	---	---	---	---	

**Σημειώσεις Παραγώγων**

Τις τιμές εκκαθάρισης και τις τελικές ανοικτές θέσεις μπορείτε να τις ανακτήσετε στο ακόλουθο path <http://www.helex.gr/el/web/guest/statistics-end-of-day-derivatives>

FTSE/X.A. Large Cap

(Μονάδα Διαπραγμάτευσης: 1 Μονάδα Δείκτη x 2€ - Τρόπος Εξάσκησης: Ευρωπαϊκός Χρηματικός Διακανονισμός)

Τιμή Εξάσκησης	Δικαιώματα Αγοράς														Δικαιώματα Πώλησης																		
	Δεκέμβριος 2020							Ιανουάριος 2021							Λοιποί Μήνες		Δεκέμβριος 2020							Ιανουάριος 2021							Λοιποί Μήνες		Τιμή Εξάσκησης
	Άνοιγμα	Ανιγτ Τιμή	Καπιτ Τιμή	Τελ Τιμή	Τιμή κλεισ.	Όγκος	Ανοικτές θέσεις	Άνοιγμα	Ανιγτ Τιμή	Καπιτ Τιμή	Τελ Τιμή	Τιμή κλεισ.	Όγκος	Ανοικτές θέσεις	Όγκος	Ανοικτές θέσεις	Άνοιγμα	Ανιγτ Τιμή	Καπιτ Τιμή	Τελ Τιμή	Τιμή κλεισ.	Όγκος	Ανοικτές θέσεις	Άνοιγμα	Ανιγτ Τιμή	Καπιτ Τιμή	Τελ Τιμή	Τιμή κλεισ.	Όγκος	Ανοικτές θέσεις	Όγκος	Ανοικτές θέσεις	
1,050	0.00	0.00	0.00	-	849.00	-	-	-	-	-	-	-	-	-	-	-	0.00	0.00	0.00	-	0.01	-	-	-	-	-	-	-	-	-	-	1,050	
1,075	0.00	0.00	0.00	-	824.00	-	-	-	-	-	-	-	-	-	-	-	0.00	0.00	0.00	-	0.01	-	-	-	-	-	-	-	-	-	-	1,075	
1,100	0.00	0.00	0.00	-	799.00	-	-	-	-	-	-	-	-	-	-	-	0.00	0.00	0.00	-	0.01	-	-	-	-	-	-	-	-	-	-	1,100	
1,125	0.00	0.00	0.00	-	774.00	-	-	-	-	-	-	-	-	-	-	-	0.00	0.00	0.00	-	0.01	-	-	-	-	-	-	-	-	-	-	1,125	
1,150	0.00	0.00	0.00	-	749.00	-	-	-	-	-	-	-	-	-	-	-	0.00	0.00	0.00	-	0.02	-	-	-	-	-	-	-	-	-	-	1,150	
1,175	0.00	0.00	0.00	-	724.00	-	-	-	-	-	-	-	-	-	-	-	0.00	0.00	0.00	-	0.04	-	-	-	-	-	-	-	-	-	-	1,175	
1,200	0.00	0.00	0.00	-	699.00	-	-	0.00	0.00	0.00	-	696.00	-	-	-	-	0.00	0.00	0.00	-	0.01	-	-	0.00	0.00	0.00	-	0.01	-	-	-	1,200	
1,225	0.00	0.00	0.00	-	674.00	-	-	0.00	0.00	0.00	-	671.00	-	-	-	-	0.00	0.00	0.00	-	0.01	-	-	0.00	0.00	0.00	-	0.02	-	-	-	1,225	
1,250	0.00	0.00	0.00	-	649.00	-	-	0.00	0.00	0.00	-	646.00	-	-	-	-	0.00	0.00	0.00	-	0.03	-	-	0.00	0.00	0.00	-	0.01	-	-	-	1,250	
1,275	0.00	0.00	0.00	-	624.00	-	20	0.00	0.00	0.00	-	621.00	-	-	-	-	0.00	0.00	0.00	-	0.01	-	-	0.00	0.00	0.00	-	0.01	-	-	-	1,275	
1,300	0.00	0.00	0.00	-	599.00	-	20	0.00	0.00	0.00	-	596.00	-	-	-	-	0.00	0.00	0.00	-	0.01	-	1	0.00	0.00	0.00	-	0.01	-	-	-	1,300	
1,325	0.00	0.00	0.00	-	574.00	-	60	0.00	0.00	0.00	-	571.00	-	-	-	-	0.00	0.00	0.00	-	0.01	-	23	0.00	0.00	0.00	-	0.01	-	-	-	1,325	
1,350	0.00	0.00	0.00	-	549.00	-	-	0.00	0.00	0.00	-	546.00	-	-	-	-	0.00	0.00	0.00	-	0.01	-	24	0.00	0.00	0.00	-	0.01	-	-	-	1,350	
1,375	0.00	0.00	0.00	-	524.00	-	80	0.00	0.00	0.00	-	521.00	-	-	-	-	0.00	0.00	0.00	-	0.01	-	40	0.00	0.00	0.00	-	0.01	-	-	-	1,375	
1,400	0.00	0.00	0.00	-	499.00	-	31	0.00	0.00	0.00	-	496.00	-	-	-	-	0.00	0.00	0.00	-	0.01	-	40	0.00	0.00	0.00	-	0.02	-	-	-	1,400	
1,425	0.00	0.00	0.00	-	474.00	-	210	0.00	0.00	0.00	-	472.00	-	-	-	-	0.00	0.00	0.00	-	0.01	-	40	0.00	0.00	0.00	-	0.04	-	-	-	1,425	
1,450	0.00	0.00	0.00	-	449.00	-	40	0.00	0.00	0.00	-	447.00	-	-	-	-	0.00	0.00	0.00	-	0.01	-	5	0.00	0.00	0.00	-	0.01	-	-	-	1,450	
1,475	0.00	0.00	0.00	-	424.00	-	20	0.00	0.00	0.00	-	422.00	-	-	-	-	0.00	0.00	0.00	-	0.01	-	20	0.00	0.00	0.00	-	0.02	-	-	-	1,475	
1,500	0.00	0.00	0.00	-	399.00	-	20	0.00	0.00	0.00	-	397.00	-	-	-	-	0.00	0.00	0.00	-	0.01	-	-	0.00	0.00	0.00	-	0.05	-	-	-	1,500	
1,525	0.00	0.00	0.00	-	374.00	-	20	0.00	0.00	0.00	-	372.00	-	-	-	-	0.00	0.00	0.00	-	0.01	-	80	0.00	0.00	0.00	-	0.10	-	-	-	1,525	
1,550	0.00	0.00	0.00	-	349.00	-	-	0.00	0.00	0.00	-	347.00	-	-	-	-	0.00	0.00	0.00	-	0.01	-	100	0.00	0.00	0.00	-	0.20	-	-	-	1,550	
1,575	0.00	0.00	0.00	-	324.00	-	20	0.00	0.00	0.00	-	322.00	-	-	-	-	0.00	0.00	0.00	-	0.01	-	20	0.00	0.00	0.00	-	0.38	-	-	-	1,575	
1,600	0.00	0.00	0.00	-	299.00	-	121	0.00	0.00	0.00	-	298.00	-	-	-	-	0.00	0.00	0.00	-	0.01	-	41	0.00	0.00	0.00	-	0.68	-	-	-	1,600	
1,625	0.00	0.00	0.00	-	274.00	-	2	0.00	0.00	0.00	-	273.00	-	-	-	-	0.00	0.00	0.00	-	0.01	-	40	0.00	0.00	0.00	-	1.20	-	-	-	1,625	
1,650	0.00	0.00	0.00	-	249.00	-	23	0.00	0.00	0.00	-	249.00	-	-	-	-	0.00	0.00	0.00	-	0.01	-	162	0.00	0.00	0.00	-	2.00	-	-	-	1,650	
1,675	0.00	0.00	0.00	-	224.00	-	32	0.00	0.00	0.00	-	225.00	-	40	-	-	0.00	0.00	0.00	-	0.02	-	36	0.00	0.00	0.00	-	3.20	-	-	-	1,675	
1,700	0.00	0.00	0.00	-	199.00	-	82	0.00	0.00	0.00	-	202.00	-	20	-	-	0.00	0.00	0.00	-	0.07	-	7	0.00	0.00	0.00	-	5.00	-	20	-	1,700	
1,725	0.00	0.00	0.00	-	175.00	-	21	0.00	0.00	0.00	-	180.00	-	-	-	-	0.00	0.00	0.00	-	0.23	-	-	0.00	0.00	0.00	-	7.50	-	-	-	1,725	
1,750	0.00	0.00	0.00	-	150.00	-	21	0.00	0.00	0.00	-	158.00	-	20	-	-	0.00	0.00	0.00	-	0.62	-	206	0.00	0.00	0.00	-	11.00	-	20	-	1,750	
1,775	0.00	0.00	0.00	-	126.00	-	20	0.00	0.00	0.00	-	138.00	-	-	-	-	0.00	0.00	0.00	-	1.50	-	42	0.00	0.00	0.00	-	15.50	-	-	-	1,775	
1,800	0.00	0.00	0.00	-	103.00	-	15	0.00	0.00	0.00	-	119.00	-	20	-	-	0.00	0.00	0.00	-	3.30	-	20	0.00	0.00	0.00	-	21.25	-	48	-	1,800	
1,825	0.00	0.00	0.00	-	81.00	-	1	0.00	0.00	0.00	-	101.00	-	-	-	-	5.50	0.00	5.00	5.00	5.00	100	-	0.00	0.00	0.00	-	28.75	-	-	-	1,825	
1,850	0.00	0.00	0.00	-	61.50	-	3	0.00	0.00	0.00	-	85.00	-	1	-	-	0.00	0.00	0.00	-	12.00	-	54	0.00	0.00	0.00	-	37.50	-	51	-	1,850	
1,875	0.00	0.00	0.00	-	44.50	-	1	92.00	92.00	92.00	92.00	92.00	1	-	-	13.50	0.00	13.50	13.50	13.50	2	51	0.00	0.00	0.00	-	48.00	-	-	-	1,875		
1,900	40.00	43.00	37.50	43.00	43.00	14	41	0.00	0.00	0.00	-	57.50	-	-	-	22.00	43.00	21.50	21.50	21.50	7	16	0.00	0.00	0.00	-	60.00	-	-	-	1,900		
1,925	30.00	30.00	26.25	26.25	26.25	13	13	58.00	58.00	58.00	58.00	58.00	2	-	-	27.50	30.00	27.50	27.50	27.50	20	-	0.00	0.00	0.00	-	74.00	-	-	-	1,925		

FTSE/X.A. Large Cap

(Μονάδα Διαπραγμάτευσης: 1 Μονάδα Δείκτη x 2€ - Τρόπος Εξάσκησης: Ευρωπαϊκός Χρηματικός Διακανονισμός)

Τιμή Εξάσκησης	Δικαιώματα Αγοράς														Δικαιώματα Πώλησης																		
	Δεκέμβριος 2020							Ιανουάριος 2021							Λοιποί Μήνες		Δεκέμβριος 2020							Ιανουάριος 2021							Λοιποί Μήνες		Τιμή Εξάσκησης
	Άνοιγμα	Ανιγτ Τιμή	Κατωτ Τιμή	Τελ Τιμή	Τιμή κλεισ.	Όγκος	Ανοικτές θέσεις	Άνοιγμα	Ανιγτ Τιμή	Κατωτ Τιμή	Τελ Τιμή	Τιμή κλεισ.	Όγκος	Ανοικτές θέσεις	Όγκος	Ανοικτές θέσεις	Άνοιγμα	Ανιγτ Τιμή	Κατωτ Τιμή	Τελ Τιμή	Τιμή κλεισ.	Όγκος	Ανοικτές θέσεις	Άνοιγμα	Ανιγτ Τιμή	Κατωτ Τιμή	Τελ Τιμή	Τιμή κλεισ.	Όγκος	Ανοικτές θέσεις	Όγκος	Ανοικτές θέσεις	
1,950	0.00	0.00	0.00	-	12.25	-	-	45.00	45.00	45.00	45.00	45.00	1	1			0.00	0.00	0.00	-	63.00	-	-	0.00	0.00	0.00	-	89.50	-	-			
1,975	0.00	0.00	0.00	-	7.20	-	-	0.00	0.00	0.00	-	29.25	-	-			0.00	0.00	0.00	-	82.50	-	-	0.00	0.00	0.00	-	106.00	-	-			1,975
2,000	0.00	0.00	0.00	-	3.90	-	-	0.00	0.00	0.00	-	22.50	-	-			0.00	0.00	0.00	-	104.00	-	-	0.00	0.00	0.00	-	125.00	-	-			2,000
2,050	0.00	0.00	0.00	-	0.97	-	-	0.00	0.00	0.00	-	13.00	-	-			0.00	0.00	0.00	-	151.00	-	-	0.00	0.00	0.00	-	165.00	-	-			2,050
2,100	0.00	0.00	0.00	-	0.19	-	-	-	-	-	-	-	-	-			0.00	0.00	0.00	-	201.00	-	-	-	-	-	-	-	-	-			2,100
2,150	0.00	0.00	0.00	-	0.03	-	-	-	-	-	-	-	-	-			0.00	0.00	0.00	-	250.00	-	-	-	-	-	-	-	-	-			2,150
2,200	0.00	0.00	0.00	-	0.01	-	-	-	-	-	-	-	-	-			0.00	0.00	0.00	-	300.00	-	-	-	-	-	-	-	-	-			2,200
2,250	0.00	0.00	0.00	-	0.01	-	-	-	-	-	-	-	-	-			0.00	0.00	0.00	-	350.00	-	-	-	-	-	-	-	-	-			2,250
2,300	0.00	0.00	0.00	-	0.01	-	-	-	-	-	-	-	-	-			0.00	0.00	0.00	-	400.00	-	-	-	-	-	-	-	-	-			2,300
2,350	0.00	0.00	0.00	-	0.02	-	-	-	-	-	-	-	-	-			0.00	0.00	0.00	-	450.00	-	-	-	-	-	-	-	-	-			2,350
2,400	0.00	0.00	0.00	-	0.01	-	-	-	-	-	-	-	-	-			0.00	0.00	0.00	-	500.00	-	-	-	-	-	-	-	-	-			2,400
2,450	0.00	0.00	0.00	-	0.01	-	-	-	-	-	-	-	-	-			0.00	0.00	0.00	-	550.00	-	-	-	-	-	-	-	-	-			2,450
2,500	0.00	0.00	0.00	-	0.01	-	-	-	-	-	-	-	-	-			0.00	0.00	0.00	-	600.00	-	-	-	-	-	-	-	-	-			2,500
2,550	0.00	0.00	0.00	-	0.01	-	-	-	-	-	-	-	-	-			0.00	0.00	0.00	-	650.00	-	-	-	-	-	-	-	-	-			2,550
2,600	0.00	0.00	0.00	-	0.01	-	-	-	-	-	-	-	-	-			0.00	0.00	0.00	-	700.00	-	-	-	-	-	-	-	-	-			2,600
<b>Σύνολο:</b>						27	937						4	102	0	0					129	1,068						0	139	0	0		
<b>Αριθμός Πράξεων:</b>														3	0							6						0		0			

ALPHA BANK (KO)

(Μέγεθος Συμβολαίου: 100 Χρεόγραφα, Τρόπος Εξάσκησης: Αμερικάνικος, Φυσική Παράδοση)

Δικαιώματα Αγοράς														Δικαιώματα Πώλησης																		
Δεκέμβριος 2020							Ιανουάριος 2021							Λοιποί Μήνες		Δεκέμβριος 2020							Ιανουάριος 2021							Λοιποί Μήνες		Τιμή Εξάσκησης
Τιμή Εξάσκησης	Άνοιγμα	Ανιτ Τιμή	Κατωτ Τιμή	Τελ Τιμή	Τιμή κλεισ.	Όγκος	Άνοιγμα	Ανιτ Τιμή	Κατωτ Τιμή	Τελ Τιμή	Τιμή κλεισ.	Όγκος	Άνοικτες θέσεις	Όγκος	Άνοικτες θέσεις	Άνοιγμα	Ανιτ Τιμή	Κατωτ Τιμή	Τελ Τιμή	Τιμή κλεισ.	Όγκος	Άνοικτες θέσεις	Άνοιγμα	Ανιτ Τιμή	Κατωτ Τιμή	Τελ Τιμή	Τιμή κλεισ.	Όγκος	Άνοικτες θέσεις	Όγκος	Άνοικτες θέσεις	
0.150	0.000	0.000	0.000	0.750	-	-	0.000	0.000	0.000	0.750	-	-				0.000	0.000	0.000	0.001	-	-			0.000	0.000	0.000	0.001	-	-			0.002
0.200	0.000	0.000	0.000	0.700	-	-	0.000	0.000	0.000	0.700	-	-				0.000	0.000	0.000	0.001	-	-			0.000	0.000	0.000	0.001	-	-			0.002
0.250	0.000	0.000	0.000	0.650	-	-	0.000	0.000	0.000	0.651	-	-				0.000	0.000	0.000	0.002	-	-			0.000	0.000	0.000	0.001	-	-			0.003
0.300	0.000	0.000	0.000	0.600	-	-	0.000	0.000	0.000	0.601	-	-				0.000	0.000	0.000	0.001	-	-			0.000	0.000	0.000	0.001	-	-			0.003
0.350	0.000	0.000	0.000	0.550	-	-	0.000	0.000	0.000	0.551	-	-				0.000	0.000	0.000	0.001	-	-			0.000	0.000	0.000	0.004	-	-			0.004
0.400	0.000	0.000	0.000	0.500	-	-	0.000	0.000	0.000	0.501	-	-				0.000	0.000	0.000	0.001	-	-			0.000	0.000	0.000	0.001	-	-			0.004
0.450	0.000	0.000	0.000	0.450	-	-	0.000	0.000	0.000	0.451	-	-				0.000	0.000	0.000	0.001	-	-			0.000	0.000	0.000	0.001	-	-			0.005
0.500	0.000	0.000	0.000	0.400	-	-	0.000	0.000	0.000	0.401	-	-				0.000	0.000	0.000	0.001	-	-			0.000	0.000	0.000	0.001	-	-			0.005
0.550	0.000	0.000	0.000	0.350	-	-	0.000	0.000	0.000	0.352	-	-				0.000	0.000	0.000	0.001	-	-			0.000	0.000	0.000	0.001	-	-			0.006
0.600	0.000	0.000	0.000	0.300	-	-	0.000	0.000	0.000	0.304	-	-				0.000	0.000	0.000	0.001	-	-			0.000	0.000	0.000	0.002	-	-			0.006
0.650	0.000	0.000	0.000	0.251	-	-	0.000	0.000	0.000	0.257	-	5				0.000	0.000	0.000	0.001	-	-			0.000	0.000	0.000	0.005	-	-			0.007
0.700	0.000	0.000	0.000	0.203	-	-	0.000	0.000	0.000	0.213	-	42				0.000	0.000	0.000	0.003	-	-			0.000	0.000	0.000	0.011	-	-			0.007
0.750	0.000	0.000	0.000	0.158	-	-	0.000	0.000	0.000	0.173	-	-				0.000	0.000	0.000	0.007	-	-			0.000	0.000	0.000	0.021	-	-			0.008
0.800	0.000	0.000	0.000	0.117	-	-	0.000	0.000	0.000	0.137	-	-				0.000	0.000	0.000	0.017	-	-			0.000	0.000	0.000	0.036	-	-			0.008
0.850	0.000	0.000	0.000	0.083	-	-	0.000	0.000	0.000	0.107	-	-				0.000	0.000	0.000	0.032	-	-			0.000	0.000	0.000	0.055	-	-			0.009
0.900	0.000	0.000	0.000	0.055	-	-	0.000	0.000	0.000	0.081	-	-				0.000	0.000	0.000	0.055	-	-			0.000	0.000	0.000	0.079	-	-			0.009
0.950	0.000	0.000	0.000	0.036	-	-	0.000	0.000	0.000	0.061	-	-				0.000	0.000	0.000	0.085	-	-			0.000	0.000	0.000	0.109	-	-			0.010
1.000	0.000	0.000	0.000	0.022	-	-	0.000	0.000	0.000	0.045	-	-				0.000	0.000	0.000	0.121	-	-			0.000	0.000	0.000	0.143	-	-			0.010
1.100	0.000	0.000	0.000	0.007	-	-	0.000	0.000	0.000	0.023	-	-				0.000	0.000	0.000	0.207	-	-			0.000	0.000	0.000	0.221	-	-			0.011
1.200	0.000	0.000	0.000	0.002	-	-	0.000	0.000	0.000	0.011	-	-				0.000	0.000	0.000	0.302	-	-			0.000	0.000	0.000	0.310	-	-			0.012
1.300	0.000	0.000	0.000	0.001	-	-	0.000	0.000	0.000	0.005	-	-				0.000	0.000	0.000	0.400	-	-			0.000	0.000	0.000	0.404	-	-			0.013
1.400	0.000	0.000	0.000	0.001	-	-					-	-				0.000	0.000	0.000	0.500	-	-							-	-			0.014
1.500	0.000	0.000	0.000	0.001	-	-					-	-				0.000	0.000	0.000	0.600	-	-							-	-			0.015
1.600	0.000	0.000	0.000	0.001	-	-					-	-				0.000	0.000	0.000	0.700	-	-							-	-			0.016
1.700	0.000	0.000	0.000	0.001	-	-					-	-				0.000	0.000	0.000	0.800	-	-							-	-			0.017
1.800	0.000	0.000	0.000	0.002	-	-					-	-				0.000	0.000	0.000	0.900	-	-							-	-			0.018
1.900	0.000	0.000	0.000	0.001	-	-					-	-				0.000	0.000	0.000	1.00	-	-							-	-			0.019
2.000	0.000	0.000	0.000	0.001	-	-					-	-				0.000	0.000	0.000	1.10	-	-							-	-			0.020
2.200	0.000	0.000	0.000	0.001	-	-					-	-				0.000	0.000	0.000	1.30	-	-							-	-			0.022
2.400	0.000	0.000	0.000	0.001	-	-					-	-				0.000	0.000	0.000	1.50	-	-							-	-			0.024
2.600	0.000	0.000	0.000	0.001	-	-					-	-				0.000	0.000	0.000	1.70	-	-							-	-			0.026
2.800	0.000	0.000	0.000	0.001	-	-					-	-				0.000	0.000	0.000	1.90	-	-							-	-			0.028
<b>Σύνολο:</b>						0	0					0	47	0	0					0	0							0	0	0	0	
<b>Αριθμός Πράξεων:</b>						0						0		0						0.00								0		0		

ΔΕΗ (ΚΟ)

(Μέγεθος Συμβολαίου: 100 Χρεόγραφα, Τρόπος Εξάσκησης: Αμερικάνικος, Φυσική Παράδοση)

Τιμή Εξάσκησης	Δικαιώματα Αγοράς														Δικαιώματα Πώλησης																	
	Δεκέμβριος 2020						Ιανουάριος 2021						Λοιποί Μήνες		Δεκέμβριος 2020						Ιανουάριος 2021						Λοιποί Μήνες		Τιμή Εξάσκησης			
	Άνοιγμα	Ανιγ. Τιμή	Καπιτ. Τιμή	Τελ. Τιμή	Τιμή κλεισ.	Όγκος	Άνοιγμα	Ανιγ. Τιμή	Καπιτ. Τιμή	Τελ. Τιμή	Τιμή κλεισ.	Όγκος	Άνοιγ. θέσεις	Όγκος	Άνοιγμα	Ανιγ. Τιμή	Καπιτ. Τιμή	Τελ. Τιμή	Τιμή κλεισ.	Όγκος	Άνοιγ. θέσεις	Όγκος	Άνοιγμα	Ανιγ. Τιμή	Καπιτ. Τιμή	Τελ. Τιμή	Τιμή κλεισ.	Όγκος		Άνοιγ. θέσεις	Όγκος	
1.000	0.000	0.000	0.000	6.00	-	-									0.000	0.000	0.000	0.001	-	-												0.010
1.100	0.000	0.000	0.000	5.90	-	-									0.000	0.000	0.000	0.001	-	-											0.011	
1.200	0.000	0.000	0.000	5.80	-	-									0.000	0.000	0.000	0.003	-	-											0.012	
1.300	0.000	0.000	0.000	5.70	-	-									0.000	0.000	0.000	0.001	-	-												0.013
1.400	0.000	0.000	0.000	5.60	-	-									0.000	0.000	0.000	0.001	-	-												0.014
1.500	0.000	0.000	0.000	5.50	-	-									0.000	0.000	0.000	0.001	-	-												0.015
1.600	0.000	0.000	0.000	5.40	-	-									0.000	0.000	0.000	0.002	-	-												0.016
1.700	0.000	0.000	0.000	5.30	-	-									0.000	0.000	0.000	0.001	-	-												0.017
1.800	0.000	0.000	0.000	5.20	-	-									0.000	0.000	0.000	0.001	-	-												0.018
1.900	0.000	0.000	0.000	5.10	-	-									0.000	0.000	0.000	0.001	-	-												0.019
2.000	0.000	0.000	0.000	5.00	-	-									0.000	0.000	0.000	0.002	-	-												0.020
2.200	0.000	0.000	0.000	4.80	-	-									0.000	0.000	0.000	0.001	-	-												0.022
2.400	0.000	0.000	0.000	4.60	-	-									0.000	0.000	0.000	0.001	-	-												0.024
2.600	0.000	0.000	0.000	4.40	-	-									0.000	0.000	0.000	0.001	-	-												0.026
2.800	0.000	0.000	0.000	4.20	-	-									0.000	0.000	0.000	0.001	-	-												0.028
3.000	0.000	0.000	0.000	4.00	-	-									0.000	0.000	0.000	0.001	-	-												0.030
3.200	0.000	0.000	0.000	3.80	-	-									0.000	0.000	0.000	0.001	-	-												0.032
3.400	0.000	0.000	0.000	3.60	-	-	0.000	0.000	0.000	3.61	-	-			0.000	0.000	0.000	0.001	-	-	0.000	0.000	0.000	0.001	-	-					0.034	
3.600	0.000	0.000	0.000	3.40	-	-	0.000	0.000	0.000	3.41	-	-			0.000	0.000	0.000	0.001	-	-	0.000	0.000	0.000	0.001	-	-					0.036	
3.800	0.000	0.000	0.000	3.20	-	-	0.000	0.000	0.000	3.21	-	-			0.000	0.000	0.000	0.001	-	-	0.000	0.000	0.000	0.002	-	-					0.038	
4.000	0.000	0.000	0.000	3.00	-	-	0.000	0.000	0.000	3.01	-	-			0.000	0.000	0.000	0.002	-	-	0.000	0.000	0.000	0.001	-	-					0.040	
4.400	0.000	0.000	0.000	2.60	-	-	0.000	0.000	0.000	2.61	-	-			0.000	0.000	0.000	0.001	-	4	0.000	0.000	0.000	0.001	-	-					0.044	
4.800	0.000	0.000	0.000	2.20	-	10	0.000	0.000	0.000	2.21	-	-			0.000	0.000	0.000	0.001	-	1	0.000	0.000	0.000	0.001	-	-					0.048	
5.200	0.000	0.000	0.000	1.80	-	3	0.000	0.000	0.000	1.82	-	-			0.000	0.000	0.000	0.001	-	-	0.000	0.000	0.000	0.004	-	-					0.052	
5.600	0.000	0.000	0.000	1.40	-	35	0.000	0.000	0.000	1.43	-	-			0.000	0.000	0.000	0.001	-	-	0.000	0.000	0.000	0.018	-	-					0.056	
6.000	0.000	0.000	0.000	1.01	-	50	0.000	0.000	0.000	1.07	-	3			0.000	0.000	0.000	0.003	-	-	0.000	0.000	0.000	0.056	-	-					0.060	
6.400	0.000	0.000	0.000	0.631	-	24	0.000	0.000	0.000	0.753	-	15			0.000	0.000	0.000	0.028	-	-	0.000	0.000	0.000	0.140	-	-					0.064	
6.800	0.000	0.000	0.000	0.324	-	200	0.000	0.000	0.000	0.496	-	63			0.000	0.000	0.000	0.121	-	10	0.000	0.000	0.000	0.282	-	-					0.068	
7.200	0.000	0.000	0.000	0.129	-	161	0.000	0.000	0.000	0.305	-	10			0.000	0.000	0.000	0.325	-	-	0.000	0.000	0.000	0.491	-	-					0.072	
7.600	0.000	0.000	0.000	0.038	-	42	0.000	0.000	0.000	0.173	-	13			0.000	0.000	0.000	0.634	-	-	0.000	0.000	0.000	0.760	-	-					0.076	
8.000	0.000	0.000	0.000	0.008	-	-	0.000	0.000	0.000	0.094	-	-			0.000	0.000	0.000	1.01	-	-	0.000	0.000	0.000	1.08	-	-					0.080	
8.400	0.000	0.000	0.000	0.001	-	-	0.000	0.000	0.000	0.047	-	-			0.000	0.000	0.000	1.40	-	-	0.000	0.000	0.000	1.44	-	-					0.084	
8.800	0.000	0.000	0.000	0.001	-	-	0.000	0.000	0.000	0.022	-	-			0.000	0.000	0.000	1.80	-	-	0.000	0.000	0.000	1.81	-	-					0.088	
9.200	0.000	0.000	0.000	0.001	-	-	0.000	0.000	0.000	0.009	-	-			0.000	0.000	0.000	2.20	-	-	0.000	0.000	0.000	2.20	-	-					0.092	
<b>Σύνολα:</b>					0	525					0	104	0	0					0	15				0	16	0	0					
<b>Αριθμός Πράξεων:</b>					0						0		0						0.00					0		0						

ΕΘΝΙΚΗ ΤΡΑΠΕΖΑ (ΚΟ)

(Μέγεθος Συμβολαίου: 100 Χρεόγραφα, Τρόπος Εξάσκησης: Αμερικάνικος, Φυσική Παράδοση)

Δικαιώματα Αγοράς														Δικαιώματα Πώλησης																							
Τιμή Εξάσκησης	Δεκέμβριος 2020						Ιανουάριος 2021						Λοιποί Μήνες		Δεκέμβριος 2020						Ιανουάριος 2021						Λοιποί Μήνες		Τιμή Εξάσκησης								
	Άνοιγμα	Ανιγτ Τιμή	Καπιτ Τιμή	Τελ Τιμή	Τιμή κλεισ.	Όγκος	Άνοιγμα	Ανιγτ Τιμή	Καπιτ Τιμή	Τελ Τιμή	Τιμή κλεισ.	Όγκος	Άνοιγτ	Ανοιγτ	Όγκος	Άνοιγτ	Ανοιγτ	Όγκος	Άνοιγτ	Ανοιγτ	Όγκος	Άνοιγτ	Ανοιγτ	Όγκος	Άνοιγτ	Ανοιγτ	Όγκος	Άνοιγτ		Ανοιγτ	Όγκος	Άνοιγτ	Ανοιγτ	Όγκος	Άνοιγτ	Ανοιγτ	
0.600	0.000	0.000	0.000		1.42	-	-					-	-		0.000	0.000	0.000		0.001	-	-		-	-		0.000	0.000	0.000								0.006	
0.650	0.000	0.000	0.000		1.37	-	-	0.000	0.000	0.000		1.37	-	-		0.000	0.000	0.000		0.003	-	-		-	-		0.000	0.000	0.000		0.001	-	-				0.007
0.700	0.000	0.000	0.000		1.32	-	-	0.000	0.000	0.000		1.32	-	-		0.000	0.000	0.000		0.008	-	-		-	-		0.000	0.000	0.000		0.001	-	-				0.007
0.750	0.000	0.000	0.000		1.27	-	-	0.000	0.000	0.000		1.27	-	-		0.000	0.000	0.000		0.001	-	-		-	-		0.000	0.000	0.000		0.001	-	-				0.008
0.800	0.000	0.000	0.000		1.22	-	-	0.000	0.000	0.000		1.22	-	-		0.000	0.000	0.000		0.001	-	-		-	-		0.000	0.000	0.000		0.001	-	-				0.008
0.850	0.000	0.000	0.000		1.17	-	-	0.000	0.000	0.000		1.17	-	-		0.000	0.000	0.000		0.001	-	-		-	-		0.000	0.000	0.000		0.001	-	-				0.009
0.900	0.000	0.000	0.000		1.12	-	-	0.000	0.000	0.000		1.12	-	-		0.000	0.000	0.000		0.001	-	-		-	-		0.000	0.000	0.000		0.001	-	-				0.009
0.950	0.000	0.000	0.000		1.07	-	-	0.000	0.000	0.000		1.07	-	-		0.000	0.000	0.000		0.001	-	-		-	-		0.000	0.000	0.000		0.002	-	-				0.010
1.000	0.000	0.000	0.000		1.02	-	-	0.000	0.000	0.000		1.02	-	-		0.000	0.000	0.000		0.001	-	-		-	-		0.000	0.000	0.000		0.001	-	-				0.010
1.100	0.000	0.000	0.000		0.921	-	-	0.000	0.000	0.000		0.922	-	-		0.000	0.000	0.000		0.001	-	-		-	-		0.000	0.000	0.000		0.002	-	-				0.011
1.200	0.000	0.000	0.000		0.821	-	-	0.000	0.000	0.000		0.823	-	-		0.000	0.000	0.000		0.001	-	450		-	-		0.000	0.000	0.000		0.001	-	-				0.012
1.300	0.000	0.000	0.000		0.721	-	-	0.000	0.000	0.000		0.725	-	-		0.000	0.000	0.000		0.001	-	-		-	-		0.000	0.000	0.000		0.002	-	-				0.013
1.400	0.000	0.000	0.000		0.621	-	-	0.000	0.000	0.000		0.629	-	-		0.000	0.000	0.000		0.003	-	-		-	-		0.000	0.000	0.000		0.006	-	-				0.014
1.500	0.000	0.000	0.000		0.521	-	57	0.000	0.000	0.000		0.536	-	-		0.000	0.000	0.000		0.001	-	-		-	-		0.000	0.000	0.000		0.013	-	-				0.015
1.600	0.000	0.000	0.000		0.422	-	-	0.000	0.000	0.000		0.450	-	-		0.000	0.000	0.000		0.001	-	-		-	-		0.000	0.000	0.000		0.026	-	-				0.016
1.700	0.000	0.000	0.000		0.325	-	-	0.000	0.000	0.000		0.370	-	-		0.000	0.000	0.000		0.004	-	-		-	-		0.000	0.000	0.000		0.046	-	-				0.017
1.800	0.241	0.260	0.221	0.260	0.260	8	42	0.000	0.000	0.000		0.298	-	-		0.000	0.000	0.000		0.013	-	-		-	-		0.000	0.000	0.000		0.074	-	-				0.018
1.900	0.150	0.199	0.150	0.199	0.199	8	63	0.000	0.000	0.000		0.235	-	-		0.000	0.000	0.000		0.034	-	-		-	-		0.000	0.000	0.000		0.112	-	-				0.019
2.000	0.000	0.000	0.000		0.094	-	-	0.000	0.000	0.000		0.184	-	-		0.000	0.000	0.000		0.073	-	-		-	-		0.000	0.000	0.000		0.160	-	-				0.020
2.200	0.000	0.000	0.000		0.025	-	-	0.000	0.000	0.000		0.106	-	-		0.000	0.000	0.000		0.204	-	-		-	-		0.000	0.000	0.000		0.282	-	-				0.022
2.400	0.000	0.000	0.000		0.004	-	-	0.000	0.000	0.000		0.057	-	-		0.000	0.000	0.000		0.384	-	-		-	-		0.000	0.000	0.000		0.433	-	-				0.024
2.600	0.000	0.000	0.000		0.001	-	-	0.000	0.000	0.000		0.029	-	-		0.000	0.000	0.000		0.580	-	-		-	-		0.000	0.000	0.000		0.605	-	-				0.026
2.800	0.000	0.000	0.000		0.003	-	-	0.000	0.000	0.000		0.014	-	-		0.000	0.000	0.000		0.780	-	-		-	-		0.000	0.000	0.000		0.791	-	-				0.028
3.000	0.000	0.000	0.000		0.001	-	-	0.000	0.000	0.000		0.007	-	-		0.000	0.000	0.000		0.980	-	-		-	-		0.000	0.000	0.000		0.984	-	-				0.030
3.200	0.000	0.000	0.000		0.003	-	-						-	-		0.000	0.000	0.000		1.18	-	-		-	-											0.032	
3.400	0.000	0.000	0.000		0.002	-	-						-	-		0.000	0.000	0.000		1.38	-	-		-	-											0.034	
3.600	0.000	0.000	0.000		0.001	-	-						-	-		0.000	0.000	0.000		1.58	-	-		-	-											0.036	
3.800	0.000	0.000	0.000		0.001	-	-						-	-		0.000	0.000	0.000		1.78	-	-		-	-											0.038	
4.000	0.000	0.000	0.000		0.001	-	-						-	-		0.000	0.000	0.000		1.98	-	-		-	-											0.040	
Σύνολα:						16	162														16	450														0	0
Αριθμός Πράξεων:																						0.00															0



ΟΠΑΠ (ΚΟ)

(Μέγεθος Συμβολαίου: 100 Χρεόγραφα, Τρόπος Εξάσκησης: Αμερικάνικος, Φυσική Παράδοση)

Τιμή Εξάσκησης	Δικαιώματα Αγοράς														Δικαιώματα Πώλησης																		
	Δεκέμβριος 2020							Ιανουάριος 2021							Λοιποί Μήνες		Δεκέμβριος 2020							Ιανουάριος 2021							Λοιποί Μήνες		Τιμή Εξάσκησης
	Άνοιγμα	Ανιγτ Τιμή	Κατωτ Τιμή	Τελ Τιμή	Τιμή κλεισ.	Όγκος	Ανοικτές θέσεις	Άνοιγμα	Ανιγτ Τιμή	Κατωτ Τιμή	Τελ Τιμή	Τιμή κλεισ.	Όγκος	Ανοικτές θέσεις	Όγκος	Ανοικτές θέσεις	Άνοιγμα	Ανιγτ Τιμή	Κατωτ Τιμή	Τελ Τιμή	Τιμή κλεισ.	Όγκος	Ανοικτές θέσεις	Άνοιγμα	Ανιγτ Τιμή	Κατωτ Τιμή	Τελ Τιμή	Τιμή κλεισ.	Όγκος	Ανοικτές θέσεις	Όγκος	Ανοικτές θέσεις	
4.000	0.000	0.000	0.000		6.20	-	-						-	-			0.000	0.000	0.000		0.001	-	-										
4.400	0.000	0.000	0.000		5.80	-	-						-	-			0.000	0.000	0.000		0.001	-	-										0.044
4.800	0.000	0.000	0.000		5.40	-	-	0.000	0.000	0.000		5.41	-	-			0.000	0.000	0.000		0.001	-	-	0.000	0.000	0.000		0.001	-	-			0.048
5.200	0.000	0.000	0.000		5.00	-	-	0.000	0.000	0.000		5.01	-	-			0.000	0.000	0.000		0.001	-	-	0.000	0.000	0.000		0.003	-	-			0.052
5.600	0.000	0.000	0.000		4.60	-	-	0.000	0.000	0.000		4.61	-	-			0.000	0.000	0.000		0.002	-	-	0.000	0.000	0.000		0.001	-	-			0.056
6.000	0.000	0.000	0.000		4.20	-	-	0.000	0.000	0.000		4.21	-	-			0.000	0.000	0.000		0.001	-	-	0.000	0.000	0.000		0.001	-	-			0.060
6.400	0.000	0.000	0.000		3.80	-	-	0.000	0.000	0.000		3.81	-	-			0.000	0.000	0.000		0.001	-	10	0.000	0.000	0.000		0.001	-	-			0.064
6.800	0.000	0.000	0.000		3.40	-	-	0.000	0.000	0.000		3.41	-	-			0.000	0.000	0.000		0.001	-	20	0.000	0.000	0.000		0.001	-	-			0.068
7.200	0.000	0.000	0.000		3.00	-	-	0.000	0.000	0.000		3.02	-	-			0.000	0.000	0.000		0.001	-	30	0.000	0.000	0.000		0.001	-	-			0.072
7.600	0.000	0.000	0.000		2.60	-	37	0.000	0.000	0.000		2.62	-	-			0.000	0.000	0.000		0.001	-	42	0.000	0.000	0.000		0.001	-	-			0.076
8.000	0.000	0.000	0.000		2.20	-	11	0.000	0.000	0.000		2.22	-	-			0.000	0.000	0.000		0.001	-	78	0.000	0.000	0.000		0.005	-	-			0.080
8.400	0.000	0.000	0.000		1.80	-	5	0.000	0.000	0.000		1.83	-	-			0.000	0.000	0.000		0.001	-	11	0.000	0.000	0.000		0.016	-	-			0.084
8.800	0.000	0.000	0.000		1.41	-	15	0.000	0.000	0.000		1.46	-	-			0.000	0.000	0.000		0.001	-	20	0.000	0.000	0.000		0.045	-	-			0.088
9.200	0.000	0.000	0.000		1.01	-	1	0.000	0.000	0.000		1.12	-	-			0.000	0.000	0.000		0.009	-	-	0.000	0.000	0.000		0.102	-	-			0.092
9.600	0.000	0.000	0.000		0.651	-	-	0.000	0.000	0.000		0.818	-	-			0.000	0.000	0.000		0.046	-	10	0.000	0.000	0.000		0.199	-	-			0.096
10.000	0.000	0.000	0.000		0.355	-	16	0.000	0.000	0.000		0.572	-	10			0.000	0.000	0.000		0.149	-	-	0.000	0.000	0.000		0.352	-	-			0.100
11.000	0.000	0.000	0.000		0.031	-	1	0.000	0.000	0.000		0.184	-	16			0.000	0.000	0.000		0.826	-	-	0.000	0.000	0.000		0.964	-	-			0.110
12.000	0.000	0.000	0.000		0.001	-	-	0.000	0.000	0.000		0.041	-	-			0.000	0.000	0.000		1.80	-	-	0.000	0.000	0.000		1.83	-	-			0.120
13.000	0.000	0.000	0.000		0.008	-	-	0.000	0.000	0.000		0.007	-	-			0.000	0.000	0.000		2.80	-	-	0.000	0.000	0.000		2.80	-	-			0.130
14.000	0.000	0.000	0.000		0.003	-	-	0.000	0.000	0.000		0.001	-	-			0.000	0.000	0.000		3.80	-	-	0.000	0.000	0.000		3.80	-	-			0.140
15.000	0.000	0.000	0.000		0.001	-	-	0.000	0.000	0.000		0.001	-	-			0.000	0.000	0.000		4.80	-	-	0.000	0.000	0.000		4.80	-	-			0.150
16.000	0.000	0.000	0.000		0.001	-	-	0.000	0.000	0.000		0.001	-	-			0.000	0.000	0.000		5.80	-	-	0.000	0.000	0.000		5.80	-	-			0.160
17.000	0.000	0.000	0.000		0.001	-	-						-	-			0.000	0.000	0.000		6.80	-	-										0.170
<b>Σύνολα:</b>						0	86							0	26	0	0					0	221					0	15	0	0		
<b>Αριθμός Πράξεων:</b>							0								0								0.00						0		0		

ΟΤΕ (ΚΟ)

(Μέγεθος Συμβολαίου: 100 Χρεόγραφα, Τρόπος Εξάσκησης: Αμερικάνικος, Φυσική Παράδοση)

Τιμή Εξάσκησης	Δικαιώματα Αγοράς														Δικαιώματα Πώλησης														Τιμή Εξάσκησης
	Δεκέμβριος 2020						Ιανουάριος 2021						Λοιποί Μήνες		Δεκέμβριος 2020						Ιανουάριος 2021						Λοιποί Μήνες		
	Άνοιγμα	Ανιγν. Τιμή	Καπιτ. Τιμή	Τελ. Τιμή	Τιμή κλεισ.	Όγκος	Άνοιγμα	Ανιγν. Τιμή	Καπιτ. Τιμή	Τελ. Τιμή	Τιμή κλεισ.	Όγκος	Άνοιγ. θέσεις	Όγκος	Άνοιγ. θέσεις	Άνοιγμα	Ανιγν. Τιμή	Καπιτ. Τιμή	Τελ. Τιμή	Τιμή κλεισ.	Όγκος	Άνοιγ. θέσεις	Όγκος	Άνοιγ. θέσεις	Όγκος	Άνοιγ. θέσεις			
7.200	0.000	0.000	0.000	7.00	-	-					-	-			0.000	0.000	0.000	0.001	-	-							0.072		
7.600	0.000	0.000	0.000	6.60	-	-					-	-			0.000	0.000	0.000	0.001	-	-							0.076		
8.000	0.000	0.000	0.000	6.20	-	-					-	-			0.000	0.000	0.000	0.001	-	-							0.080		
8.400	0.000	0.000	0.000	5.80	-	-	0.000	0.000	0.000	5.82	-	-			0.000	0.000	0.000	0.001	-	-	0.000	0.000	0.000	0.001	-	-	0.084		
8.800	0.000	0.000	0.000	5.40	-	-	0.000	0.000	0.000	5.42	-	-			0.000	0.000	0.000	0.001	-	-	0.000	0.000	0.000	0.001	-	-	0.088		
9.200	0.000	0.000	0.000	5.01	-	-	0.000	0.000	0.000	5.02	-	-			0.000	0.000	0.000	0.001	-	-	0.000	0.000	0.000	0.001	-	-	0.092		
9.600	0.000	0.000	0.000	4.61	-	-	0.000	0.000	0.000	4.62	-	-			0.000	0.000	0.000	0.001	-	-	0.000	0.000	0.000	0.001	-	-	0.096		
10.000	0.000	0.000	0.000	4.21	-	-	0.000	0.000	0.000	4.22	-	-			0.000	0.000	0.000	0.001	-	-	0.000	0.000	0.000	0.001	-	-	0.100		
11.000	0.000	0.000	0.000	3.21	-	-	0.000	0.000	0.000	3.23	-	-			0.000	0.000	0.000	0.001	-	-	0.000	0.000	0.000	0.002	-	-	0.110		
12.000	0.000	0.000	0.000	2.21	-	-	0.000	0.000	0.000	2.25	-	-			0.000	0.000	0.000	0.001	-	-	0.000	0.000	0.000	0.027	-	-	0.120		
13.000	0.000	0.000	0.000	1.23	-	46	0.000	0.000	0.000	1.37	-	-			0.000	0.000	0.000	0.021	-	-	0.000	0.000	0.000	0.143	-	-	0.130		
14.000	0.000	0.000	0.000	0.438	-	4	0.000	0.000	0.000	0.701	-	-			0.000	0.000	0.000	0.231	-	-	0.000	0.000	0.000	0.473	-	-	0.140		
15.000	0.000	0.000	0.000	0.079	-	45	0.000	0.000	0.000	0.289	-	-			0.000	0.000	0.000	0.872	-	-	0.000	0.000	0.000	1.06	-	-	0.150		
16.000	0.000	0.000	0.000	0.006	-	-	0.000	0.000	0.000	0.096	-	-			0.000	0.000	0.000	1.80	-	-	0.000	0.000	0.000	1.87	-	-	0.160		
17.000	0.000	0.000	0.000	0.001	-	-	0.000	0.000	0.000	0.026	-	-			0.000	0.000	0.000	2.80	-	-	0.000	0.000	0.000	2.81	-	-	0.170		
18.000	0.000	0.000	0.000	0.001	-	-	0.000	0.000	0.000	0.006	-	-			0.000	0.000	0.000	3.80	-	-	0.000	0.000	0.000	3.80	-	-	0.180		
19.000	0.000	0.000	0.000	0.001	-	-	0.000	0.000	0.000	0.001	-	-			0.000	0.000	0.000	4.80	-	-	0.000	0.000	0.000	4.80	-	-	0.190		
<b>Σύνολα:</b>					0	95					0	0	0	0							0	0			0	5	0	0	
<b>Αριθμός Πράξεων:</b>						0						0	0	0					0.00					0		0			

**ΠΕΙΡΑΙΩΣ ΤΡΑΠΕΖΑ (ΚΟ)**

(Μέγεθος Συμβολαίου: 100 Χρεόγραφα, Τρόπος Εξάσκησης: Αμερικάνικος, Φυσική Παράδοση)

Τιμή Εξάσκησης	Δικαιώματα Αγοράς													Δικαιώματα Πώλησης															
	Δεκέμβριος 2020						Ιανουάριος 2021						Λοιποί Μήνες		Δεκέμβριος 2020						Ιανουάριος 2021						Λοιποί Μήνες		Τιμή Εξάσκησης
	Άνοιγμα	Ανιτ Τιμή	Καπιτ Τιμή	Τελ Τιμή	Τιμή κλεισ.	Όγκος	Άνοιγτες θέσεις	Άνοιγμα	Ανιτ Τιμή	Καπιτ Τιμή	Τελ Τιμή	Τιμή κλεισ.	Όγκος	Άνοιγτες θέσεις	Όγκος	Άνοιγτες θέσεις	Άνοιγμα	Ανιτ Τιμή	Καπιτ Τιμή	Τελ Τιμή	Τιμή κλεισ.	Όγκος	Άνοιγτες θέσεις	Όγκος	Άνοιγτες θέσεις				
0.350	0.000	0.000	0.000	0.930	-	-	0.000	0.000	0.000	0.931	-	-	-	-	0.000	0.000	0.000	0.001	-	-	0.000	0.000	0.000	0.001	-	-	-	-	
0.400	0.000	0.000	0.000	0.880	-	-	0.000	0.000	0.000	0.881	-	-	-	-	0.000	0.000	0.000	0.001	-	-	0.000	0.000	0.000	0.001	-	-	-	-	0.004
0.450	0.000	0.000	0.000	0.830	-	-	0.000	0.000	0.000	0.831	-	-	-	-	0.000	0.000	0.000	0.001	-	-	0.000	0.000	0.000	0.001	-	-	-	-	0.005
0.500	0.000	0.000	0.000	0.780	-	-	0.000	0.000	0.000	0.781	-	-	-	-	0.000	0.000	0.000	0.001	-	-	0.000	0.000	0.000	0.001	-	-	-	-	0.005
0.550	0.000	0.000	0.000	0.730	-	-	0.000	0.000	0.000	0.731	-	-	-	-	0.000	0.000	0.000	0.002	-	-	0.000	0.000	0.000	0.001	-	-	-	-	0.006
0.600	0.000	0.000	0.000	0.680	-	-	0.000	0.000	0.000	0.681	-	-	-	-	0.000	0.000	0.000	0.001	-	-	0.000	0.000	0.000	0.001	-	-	-	-	0.006
0.650	0.000	0.000	0.000	0.630	-	-	0.000	0.000	0.000	0.632	-	-	-	-	0.000	0.000	0.000	0.003	-	-	0.000	0.000	0.000	0.001	-	-	-	-	0.007
0.700	0.000	0.000	0.000	0.580	-	6	0.000	0.000	0.000	0.582	-	-	-	-	0.000	0.000	0.000	0.001	-	-	0.000	0.000	0.000	0.001	-	-	-	-	0.007
0.750	0.000	0.000	0.000	0.530	-	-	0.000	0.000	0.000	0.533	-	-	-	-	0.000	0.000	0.000	0.001	-	-	0.000	0.000	0.000	0.001	-	-	-	-	0.008
0.800	0.000	0.000	0.000	0.480	-	-	0.000	0.000	0.000	0.484	-	-	-	-	0.000	0.000	0.000	0.003	-	-	0.000	0.000	0.000	0.003	-	-	-	-	0.008
0.850	0.000	0.000	0.000	0.431	-	-	0.000	0.000	0.000	0.437	-	-	-	-	0.000	0.000	0.000	0.001	-	-	0.000	0.000	0.000	0.005	-	-	-	-	0.009
0.900	0.000	0.000	0.000	0.381	-	-	0.000	0.000	0.000	0.390	-	-	-	-	0.000	0.000	0.000	0.001	-	-	0.000	0.000	0.000	0.008	-	-	-	-	0.009
0.950	0.000	0.000	0.000	0.331	-	-	0.000	0.000	0.000	0.346	-	-	-	-	0.000	0.000	0.000	0.001	-	-	0.000	0.000	0.000	0.014	-	-	-	-	0.010
1.000	0.000	0.000	0.000	0.283	-	-	0.000	0.000	0.000	0.305	-	-	-	-	0.000	0.000	0.000	0.002	-	-	0.000	0.000	0.000	0.023	-	-	-	-	0.010
1.100	0.000	0.000	0.000	0.192	-	-	0.000	0.000	0.000	0.229	-	-	-	-	0.000	0.000	0.000	0.012	-	-	0.000	0.000	0.000	0.047	-	-	-	-	0.011
1.200	0.000	0.000	0.000	0.117	-	99	0.000	0.000	0.000	0.166	-	-	-	-	0.000	0.000	0.000	0.037	-	-	0.000	0.000	0.000	0.084	-	-	-	-	0.012
1.300	0.000	0.000	0.000	0.063	-	-	0.000	0.000	0.000	0.118	-	30	-	-	0.000	0.000	0.000	0.082	-	-	0.000	0.000	0.000	0.135	-	-	-	-	0.013
1.400	0.000	0.000	0.000	0.030	-	-	0.000	0.000	0.000	0.081	-	-	-	-	0.000	0.000	0.000	0.149	-	-	0.000	0.000	0.000	0.198	-	-	-	-	0.014
1.500	0.000	0.000	0.000	0.012	-	-	0.000	0.000	0.000	0.054	-	-	-	-	0.000	0.000	0.000	0.232	-	-	0.000	0.000	0.000	0.271	-	-	-	-	0.015
1.600	0.000	0.000	0.000	0.005	-	-	0.000	0.000	0.000	0.035	-	-	-	-	0.000	0.000	0.000	0.324	-	-	0.000	0.000	0.000	0.352	-	-	-	-	0.016
1.700	0.000	0.000	0.000	0.002	-	-	0.000	0.000	0.000	0.022	-	-	-	-	0.000	0.000	0.000	0.421	-	-	0.000	0.000	0.000	0.440	-	-	-	-	0.017
1.800	0.000	0.000	0.000	0.001	-	-	0.000	0.000	0.000	0.014	-	-	-	-	0.000	0.000	0.000	0.520	-	-	0.000	0.000	0.000	0.531	-	-	-	-	0.018
1.900	0.000	0.000	0.000	0.002	-	-	-	-	-	-	-	-	-	-	0.000	0.000	0.000	0.620	-	-	-	-	-	-	-	-	-	-	0.019
2.000	0.000	0.000	0.000	0.001	-	-	-	-	-	-	-	-	-	-	0.000	0.000	0.000	0.720	-	-	-	-	-	-	-	-	-	-	0.020
2.200	0.000	0.000	0.000	0.001	-	-	-	-	-	-	-	-	-	-	0.000	0.000	0.000	0.920	-	-	-	-	-	-	-	-	-	-	0.022
2.400	0.000	0.000	0.000	0.001	-	-	-	-	-	-	-	-	-	-	0.000	0.000	0.000	1.12	-	-	-	-	-	-	-	-	-	-	0.024
2.600	0.000	0.000	0.000	0.001	-	-	-	-	-	-	-	-	-	-	0.000	0.000	0.000	1.32	-	-	-	-	-	-	-	-	-	-	0.026
2.800	0.000	0.000	0.000	0.001	-	-	-	-	-	-	-	-	-	-	0.000	0.000	0.000	1.52	-	-	-	-	-	-	-	-	-	-	0.028
3.000	0.000	0.000	0.000	0.004	-	-	-	-	-	-	-	-	-	-	0.000	0.000	0.000	1.72	-	-	-	-	-	-	-	-	-	-	0.030
3.200	0.000	0.000	0.000	0.002	-	-	-	-	-	-	-	-	-	-	0.000	0.000	0.000	1.92	-	-	-	-	-	-	-	-	-	-	0.032
3.400	0.000	0.000	0.000	0.001	-	-	-	-	-	-	-	-	-	-	0.000	0.000	0.000	2.12	-	-	-	-	-	-	-	-	-	-	0.034
3.600	0.000	0.000	0.000	0.001	-	-	-	-	-	-	-	-	-	-	0.000	0.000	0.000	2.32	-	-	-	-	-	-	-	-	-	-	0.036
3.800	0.000	0.000	0.000	0.001	-	-	-	-	-	-	-	-	-	-	0.000	0.000	0.000	2.52	-	-	-	-	-	-	-	-	-	-	0.038
4.000	0.000	0.000	0.000	0.001	-	-	-	-	-	-	-	-	-	-	0.000	0.000	0.000	2.72	-	-	-	-	-	-	-	-	-	-	0.040
4.400	0.000	0.000	0.000	0.001	-	-	-	-	-	-	-	-	-	-	0.000	0.000	0.000	3.12	-	-	-	-	-	-	-	-	-	-	0.044
4.800	0.000	0.000	0.000	0.001	-	-	-	-	-	-	-	-	-	-	0.000	0.000	0.000	3.52	-	-	-	-	-	-	-	-	-	-	0.048

ΠΕΙΡΑΙΩΣ ΤΡΑΠΕΖΑ (ΚΟ)

(Μέγεθος Συμβολαίου: 100 Χρέογραφα, Τρόπος Εξάσκησης: Αμερικάνικος, Φυσική Παράδοση)

Δικαιώματα Αγοράς																	Δικαιώματα Πώλησης																					
Τιμή Εξάσκησης	Δεκέμβριος 2020				Ιανουάριος 2021				Λοιποί Μήνες		Δεκέμβριος 2020				Ιανουάριος 2021				Λοιποί Μήνες		Τιμή Εξάσκησης																	
	Άνοιγμα	Ανιψ. Τιμή	Κατωτ. Τιμή	Τελ. Τιμή	Τιμή κλεισ.	Όγκος	Άνοιγ. θέσεις	Άνοιγμα	Ανιψ. Τιμή	Κατωτ. Τιμή	Τελ. Τιμή	Τιμή κλεισ.	Όγκος	Άνοιγ. θέσεις	Όγκος	Άνοιγ. θέσεις	Άνοιγμα	Ανιψ. Τιμή	Κατωτ. Τιμή	Τελ. Τιμή		Τιμή κλεισ.	Όγκος	Άνοιγ. θέσεις	Όγκος	Άνοιγ. θέσεις												
Σύνολα:						0	105						0	30	0	0							0	0			0	0						0	0	0	0	
Αριθμός Πράξεων:							0							0		0							0.00					0							0		0	

Προϊόν Δανεισμού	Υποκείμενος Τίτλος	Πολυμερείς Συναλλαγές[1]					Διμερείς Συναλλαγές[2]		Δανεισμός Τίτλων μέσω ΟΤC[3]
		Ανοιχτές θέσεις[5]	Προσφερόμενη ποσότητα	Μ.Σ.Τ[4]	Όγκος συναλλαγών	Μ.Σ.Τ[4]	Όγκος συναλλαγών	Μ.Σ.Τ[4]	Όγκος συναλλαγών
ALPHABOR	ALPHA BANK (ΚΟ)	201,627	---	---	---	---	129,000	10.00%	43,041,165
TATTBOR	ATTICA BANK A.T.E. (ΚΟ)	14,300	---	---	---	---	---	---	370
CENERBOR	CENERGY HOLDINGS (ΚΑ)	---	---	---	---	---	---	---	---
EEEBOR	COCA-COLA HBC AG (ΚΟ)	1,047	---	---	---	---	---	---	70,546
EUROBBOR	EUROBANK HOLDINGS (ΚΟ)	115,487	---	---	---	---	135,000	10.00%	59,891,314
FFGRPBOR	FOLLI-FOLLIE (ΚΟ)	---	---	---	---	---	---	---	1,067,847
FOYRKBOR	FOURLIS ΣΥΜΜΕΤΟΧΩΝ (ΚΟ)	2,900	---	---	---	---	---	---	32,408
INTRKBOR	INTRACOM HOLDINGS (ΚΟ)	---	---	---	---	---	---	---	---
BELABOR	JUMBO (ΚΟ)	16,100	---	---	---	---	---	---	206,338
LAMDABOR	LAMDA DEVELOPMENT(ΚΟ)	---	---	---	---	---	---	---	10,000
MIGBOR	MARFIN INVESTMENT GROUP (ΚΟ)	---	---	---	---	---	---	---	794,474
QUALBOR	QUALITY & RELIABILITY (ΚΟ)	---	---	---	---	---	---	---	---
TITCBOR	TITAN CEMENT (ΚΑ)	---	---	---	---	---	---	---	275,718
VIORBOR	VIHALCO SA/NV (ΚΑ)	841	---	---	---	---	---	---	---
ADMIEBOR	ΑΔΜΗΕ ΣΥΜΜΕΤΟΧΩΝ Α.Ε. (ΚΟ)	1,476	---	---	---	---	---	---	227,050
AEGNBOR	ΑΕΡΟΠΟΡΙΑ ΑΙΓΑΙΟΥ (ΚΟ)	729	---	---	---	---	---	---	104,364
ALMYBOR	ΑΛΟΥΜΥΛ (ΚΟ)	---	---	---	---	---	---	---	---
GEKTERNABOR	ΓΕΚ ΤΕΡΝΑ (ΚΟ)	---	---	---	---	---	---	---	26,852
PPCBOR	ΔΕΗ (ΚΟ)	4,560	---	---	---	---	---	---	5,060,972
ETEBOBOR	ΕΘΝΙΚΗ ΤΡΑΠΕΖΑ (ΚΟ)	77,366	---	---	7,000	4.83%	114,000	10.00%	10,842,819
ELLAKTORBOR	ΕΛΛΑΚΤΩΡ (ΚΟ)	---	---	---	---	---	---	---	239,703
EXAEBOR	ΕΛΛΗΝ. ΧΡΗΜΑΤΙΣΤΗΡΙΑ-Χ.Α. (ΚΟ)	1,000	---	---	---	---	---	---	305,431
ELPEBOR	ΕΛΛΗΝΙΚΑ ΠΕΤΡΕΛΑΙΑ (ΚΟ)	---	---	---	---	---	---	---	167,792
EYDAPBOR	ΕΥΔΑΠ (ΚΟ)	1,240	---	---	---	---	---	---	262,021
MOHBOR	ΜΟΤΟΡ ΟΪΛ (ΚΟ)	7,985	---	---	---	---	---	---	402,736
MYTILBOR	ΜΥΤΙΛΗΝΑΙΟΣ (ΚΟ)	64,300	---	---	10,000	2.65%	---	---	41,313
PRABOR	ΟΛΠ (ΚΟ)	335	---	---	---	---	---	---	20,401
OPAPBOR	ΟΠΑΠ (ΚΟ)	5,332	---	---	1,600	2.69%	---	---	1,343,950
HTOBOR	ΟΤΕ (ΚΟ)	4,700	---	---	---	---	---	---	717,738
TREIRBOR	ΠΕΙΡΑΙΩΣ ΤΡΑΠΕΖΑ (ΚΟ)	45,734	---	---	---	---	108,830	10.00%	16,641,418
PLAISBOR	ΠΛΑΙΣΙΟ COMPUTERS (ΚΟ)	---	---	---	---	---	---	---	4,000

Σημειώσεις Προϊόντων Δανεισμού

[1] - Πολυμερείς Συμβάσεις Δανειοδοσίας των μεθόδων 8-1, 8-2 και 8-3-3 (σύμφ. Με Αποφ.17 ΔΣ του Χρηματιστηρίου).

[2] - Διμερείς Συμβάσεις Δανειοδοσίας των μεθόδων 8-3-1 και 8-3-2 (σύμφ. Με Αποφ. 20 ΔΣ του Χρηματιστηρίου).

[3] - Τα στοιχεία Συναλλαγές Δανεισμού Τίτλων μέσω ΟΤC δηλώνονται από τους χειριστές ΣΑΤ και αφορούν τις ποσότητες που έχουν καταγραφεί στο ΣΑΤ έως και τη προηγούμενη εργάσιμη ημέρα.

[4] - Μ.Σ.Τ: - Μέση Σταθμισμένη Τιμή (ως προς τα τεμάχια)

[5] - Τα στοιχεία αφορούν σε ανοιχτές θέσεις πριν την έναρξη της συνεδρίασης

Προϊόν Δανεισμού	Υποκείμενος Τίτλος	Πολυμερείς Συναλλαγές[1]					Διμερείς Συναλλαγές[2]		Δανεισμός Τίτλων μέσω ΟΤC[3]
		Ανοιχτές θέσεις[5]	Προσφερόμενη ποσότητα	Μ.Σ.Τ[4]	Όγκος συναλλαγών	Μ.Σ.Τ[4]	Όγκος συναλλαγών	Μ.Σ.Τ[4]	Όγκος συναλλαγών
SARBOR	ΣΑΡΑΝΤΗΣ ΓΡ. (ΚΟ)	---	---	---	---	---	---	---	23,390
TENERGYBOR	ΤΕΡΝΑ ΕΝΕΡΓΕΙΑΚΗ (ΚΟ)	27,268	---	---	---	---	---	---	99,624

**Σημειώσεις Προϊόντων Δανεισμού**

[1] - Πολυμερείς Συμβάσεις Δανειοδοσίας των μεθόδων 8-1, 8-2 και 8-3-3 (σύμφ. Με Αποφ.17 ΔΣ του Χρηματιστηρίου).

[2] - Διμερείς Συμβάσεις Δανειοδοσίας των μεθόδων 8-3-1 και 8-3-2 (σύμφ. Με Αποφ. 20 ΔΣ του Χρηματιστηρίου).

[3] - Τα στοιχεία Συναλλαγές Δανεισμού Τίτλων μέσω ΟΤC δηλώνονται από τους χειριστές ΣΑΤ και αφορούν τις ποσότητες που έχουν καταγραφεί στο ΣΑΤ έως και τη προηγούμενη εργάσιμη ημέρα.

[4] - Μ.Σ.Τ: - Μέση Σταθμισμένη Τιμή (ως προς τα τεμάχια)

[5] - Τα στοιχεία αφορούν σε ανοιχτές θέσεις πριν την έναρξη της συνεδρίασης

**Κωδικό και ονομασίες Κλάδων Οικονομικής Δραστηριότητας του Χρηματιστηρίου Αθηνών**

12003 - Διαπραγματεύσιμα Αμοιβαία Κεφάλαια	10101010 Υπηρεσίες Ηλεκτρονικών Υπολογιστών
10101015 Λογισμικό	10102030 Υλικό Υπολογιστών
15101010 Εξοπλισμός Τηλεπικοινωνιών	15102015 Υπηρεσίες Τηλεπικοινωνιών
20101010 Υγειονομικές Μονάδες	20101025 Υπηρεσίες Υγείας
20102010 Ιατρικός Εξοπλισμός	20103015 Φαρμακευτικά Προϊόντα
30101010 Τράπεζες	30202000 Διαφοροποιημένες Χρηματοοικονομικές Υπηρεσίες
30202010 Διαχείριση Κεφαλαίων & Θεματοφύλακες	30202015 Επενδυτικές Υπηρεσίες
30302010 Γενικές Ασφάλειες	30302015 Μεσίτες Ασφαλίσεων
35101010 Συμμετοχές & Ανάπτυξη Ακίνητης Περιουσίας	35101015 Υπηρεσίες Ακίνητης Περιουσίας
35102000 Διαφοροποιημένες Α.Ε.Ε.Α.Π.	35102030 Α.Ε.Ε.Α.Π. Επαγγελματικών Χώρων
40201040 Υπηρεσίες Ενοικίασης και Χρηματοδοτικής Μίσθωσης	40202010 Κατασκευή Κατοικιών
40202015 Έπιπλα	40202020 Οικιακές Συσκευές
40203040 Ηλεκτρονική Ψυχαγωγία	40203045 Παιχνίδια
40204020 Ρούχα και Αξεσουάρ	40301010 Ψυχαγωγία
40301030 Εκδόσεις	40301035 Ραδιοτηλεοπτικοί Φορείς
40401010 Διαφοροποιημένοι Έμποροι	40401020 Εμπόριο Ενδυμάτων
40401025 Εμπόριο Προϊόντων Οικιακής Βελτίωσης	40401030 Εξειδικευμένο Λιανικό Εμπόριο
40501010 Αεροπορικές Εταιρείες	40501015 Ταξίδια & Τουρισμός
40501020 Τυχερά Παιχνίδια	40501025 Ξενοδοχεία & Πανσιόν
45101015 Απόσταση & Οινόπαραγωγή	45101020 Αναψυκτικά
45102010 Γεωργεία, Αλιεία, Εκτροφή και Φυτείες	45102020 Τρόφιμα
45103010 Καπνός	45201010 Λιανικό & Χονδρικό Εμπόριο Τροφίμων
45201020 Είδη Προσωπικής Φροντίδας	50101010 Κατασκευές
50101030 Τσιμέντα	50101035 Άλλα Οικοδομικά Υλικά
50202010 Ηλεκτρικά Εξαρτήματα	50203000 Διαφοροποιημένες Βιομηχανίες
50203015 Πλαστικά	50203030 Υλικά Συσκευασίας
50204000 Μηχανήματα Βιομηχανικού Εξοπλισμού	50204020 Μηχανήματα Κατασκευών
50205010 Προμηθευτές Βιομηχανίας	50205020 Υποστηρικτικές Υπηρεσίες προς Επιχειρήσεις
50205030 Υπηρεσίες Μαζικής Εκτύπωσης	50206015 Εμπορικά Οχήματα & Ανταλλακτικά
50206030 Θαλάσσιες Μεταφορές	50206060 Υπηρεσίες Μεταφορών
55101000 Διαφοροποιημένα Υλικά	55101020 Κλωστοϋφαντουργικά Προϊόντα
55102000 Ορυχεία	55102010 Σίδηρος & Χάλυβας
55102015 Μεταλλουργία	55102035 Αλουμίνιο
60101000 Καθετοποιημένες Εταιρ. Πετρελαίου & Φυσικού Αερίου	60101020 Διυλιστήρια & Εμπορία Πετρελαιοειδών
65101010 Εναλλακτική Ηλεκτρική Ενέργεια	65101015 Συμβατική Ηλεκτρική Ενέργεια
65102030 Ύδρευση	



**ATHEX**  
Athens Stock Exchange

Λεωφ. Αθηνών 110 104 42 Αθήνα  
110, Athinon Ave. GR 104 42 Athens  
tel. (+30)210-33.66.800, fax (+30)210-33.66.101  
[www.athexgroup.gr](http://www.athexgroup.gr)