

20

Ημερήσιο Δελτίο
Συναλλακτικής Δραστηριότητας

Daily Official List
of Trading Activity

Παρασκευή, 4 Δεκεμβρίου, 2020

Έτος: 141 Αύξων Αριθμός Συνεδρίασης: 232



ATHEXGROUP
Athens Exchange Group

Αποποίηση Ευθύνης:

Η εταιρεία Ελληνικά Χρηματιστήρια-Χρηματιστήριο Αθηνών Ανώνυμη Εταιρεία Συμμετοχών καταβάλλει κάθε δυνατή προσπάθεια ώστε να διασφαλίσει ότι οι πληροφορίες και τα λοιπά στοιχεία που εμφανίζονται στο Ημερήσιο Δελτίο Τιμών (Η.Δ.Τ.) είναι ορθά και πλήρη αλλά δεν έχει καμία ευθύνη για ενδεχόμενο λάθος ή παράλειψη στοιχείων και / ή ευθύνη σχετικά με την ακρίβεια, αξιοπιστία, επικαιροποίηση και πληρότητα των παραπάνω πληροφοριών και στοιχείων ή ευθύνη προερχόμενη άμεσα ή έμμεσα από την χρήση των παραπάνω πληροφοριών.

Η Εταιρία δεν έχει καμία ευθύνη για την ακρίβεια των στοιχείων που περιλαμβάνονται στις ανακοινώσεις των εισηγμένων εταιρειών. Πιθανές προσβολές δικαιωμάτων τρίτων από το περιεχόμενο των ανακοινώσεων συνιστούν αποκλειστική ευθύνη του αποστολέα των ανακοινώσεων.

Όλα τα αναγραφόμενα στο Η.Δ.Τ. στοιχεία παρέχονται μόνον για τους σκοπούς της πληροφόρησης και δεν συνιστούν παροχή επενδυτικών συμβουλών ή πρόσκληση για επένδυση σε κινητές αξίες που διαπραγματεύονται στο Χρηματιστήριο Αθηνών.

Αναγνωρίζεται και συμφωνείται ότι όλα τα δικαιώματα επί των πληροφοριών που εμφανίζονται στο Η.Δ.Τ. θα αποτελούν κυριότητα της εταιρίας και οποιοδήποτε άλλο δικαίωμα συμπεριλαμβανομένου του δικαιώματος πνευματικής ιδιοκτησίας, σήματος κλπ. ανήκουν στο Χρηματιστήριο Αθηνών.

Τα ανωτέρω στοιχεία αποτελούν ιδιοκτησία της Εταιρίας και προστατεύονται σύμφωνα με τις διατάξεις περί πνευματικής ιδιοκτησίας. Απαγορεύεται α) η με οποιοδήποτε τρόπο ή μέσο αναπαραγωγή, αναδημοσίευση, τροποποίηση, αντιγραφή, πώληση, μετάδοση ή διανομή του συνόλου ή μέρους τους, χωρίς αναφορά στην πηγή και β) η εμπορική εκμετάλλευση των στοιχείων από τρίτους.

Η Εταιρία δεν φέρει καμία ευθύνη προερχόμενη άμεσα ή έμμεσα από χρήση ή τυχόν αλλοίωση των ανωτέρω στοιχείων όταν αυτά χρησιμοποιούνται από

Ελληνικά Χρηματιστήρια - Χρηματιστήριο Αθηνών Α.Ε. Συμμετοχών

Λεωφόρος Αθηνών 110, 10442 Αθήνα, Τηλ: (210) 33.66.800, Fax: (210) 32.13.938

www.athexgroup.gr

Χρηματιστηριακό Κέντρο Θεσσαλονίκης

Κατούνη 16-18, Θεσ/νίκη 546 25, Τηλ: (2310) 567.667, Fax: (2310) 530.455

Συνεγγυητικό Κεφάλαιο Εξασφάλισης Επενδυτικών Υπηρεσιών

Φειδίου 14-16, Αθήνα 106 78, Τηλ: (210) 33.04.682, Fax: (210) 33.04.155

Επιτροπή Κεφαλαιαγοράς

Κολοκοτρώνη 1 & Σταδίου 1, Αθήνα 105 62, Τηλ: (210) 33.77.100, Fax: (210) 33.77.173

Πίνακας Περιεχομένων

Ενότητα 1: Στατιστικά Στοιχεία Χρεογράφων, Παραγώγων και Δανεισμού

- Οι Αγορές Χρεογράφων Παραγώγων Δανεισμού
- Χρηματιστηριακοί Δείκτες
- Αναλυτικά Στοιχεία Συναλλαγών Αγοράς Χρεογράφων
- Στοιχεία Συναλλαγών Κλάδων Χρηματιστηρίου Αθηνών & Χρηματοοικονομικών Προϊόντων (Δ.Α.Κ.)
- Οι 10 Μετοχές με τη μεγαλύτερη Άνοδο & Πτώση
- Αναλυτικά Στοιχεία Συναλλαγών Αγοράς Παραγώγων

Ενότητα 2: Αναλυτικά Στοιχεία Συναλλαγών Χρεογράφων

- Αναλυτικά Στοιχεία Συναλλαγών Χρεογράφων
- Σημειώσεις Χρεογράφων

Ενότητα 3: Στοιχεία Συναλλαγών Χρεογράφων

- Στοιχεία Συναλλαγών Πακέτων
- Στοιχεία Συναλλαγών Δικαιωμάτων

- Στοιχεία Δανεισμού Τίτλων
- Στοιχεία Συναλλαγών Εκποιήσεων
- Στοιχεία Συναλλαγών Εκποιήσεων Ενσώματων Ονομαστικών Μετοχών
- Στοιχεία Ενεργητικού Διαπραγματεύσιμων Αμοιβαίων Κεφαλαίων (Δ.Α.Κ.)
- Χαρακτηριστικά Διαπραγματεύσιμων Αμοιβαίων Κεφαλαίων (Δ.Α.Κ.)

Ενότητα 4: Ανακοινώσεις

Ενότητα 5: Ομόλογα Διαπραγματεύσιμα στην Αγορά Αξιών Σταθερού Εισοδήματος

- Ομολογιακά Δάνεια Επιχειρήσεων – Οργανωμένη Αγορά (Μετατρέψιμα)
- Ομολογιακά Δάνεια Επιχειρήσεων – Οργανωμένη Αγορά (Μη Μετατρέψιμα)
- Ομόλογα Ελληνικού Δημοσίου
- Έντοκα Γραμμάτια & Zero Coupon Ομόλογα Ελληνικού Δημοσίου
- Ομόλογα Ελληνικού Δημοσίου Διαπραγματεύσιμα με τη Μέθοδο Εκφώνησης - Αντιφώνησης
- Ομόλογα Κρατικών Τραπεζών

Ενότητα 6: Πρόσθετα Στοιχεία Ενημέρωσης

- Πίνακας Μελών Χρηματιστηρίου Αθηνών και Μελών ΕΤ.ΕΚ.
- Πίνακας Μετοχών Υπό Ειδική Διαπραγμάτευση
- Γνωστοποιήσεις Συναλλαγών - Κατάλογος Υπόχρεων Προσώπων

Ενότητα 7: Αναλυτικά Στοιχεία Συναλλαγών Αγοράς Παραγώγων

- Συμβόλαια Μελλοντικής Εκπλήρωσης σε Δείκτες
- Συμβόλαια Μελλοντικής Εκπλήρωσης σε Μετοχές
- Δικαιώματα Προαίρεσης σε Δείκτες
- Δικαιώματα Προαίρεσης σε Μετοχές
- Στοιχεία Συναλλαγών Προϊόντων Δανεισμού

Παράρτημα Α: Κωδικοί και ονομασίες Κλάδων Οικονομικής Δραστηριότητας του Χρηματιστηρίου Αθηνών

Οι Αγορές Χρεογράφων Παραγώγων Δανεισμού

Γενικός Δείκτης Τιμών και Αξία Συναλλαγών Μετοχών και Παραγώγων

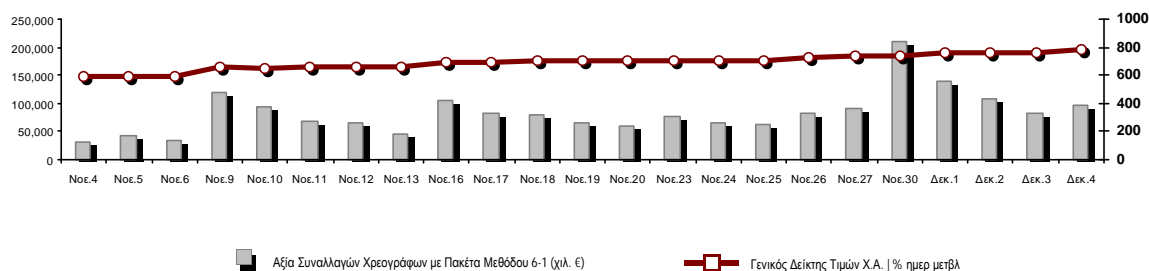

Κεφαλαιοποίηση Χ.Α. (εκατ €) **:	52,388.38		Συνολικές Ανοικτές Θέσεις σε Παράγωγα	330,889
Ημερήσια μεταβολή: εκατ. € %	1,037.89	2.02%	Ανοικτές θέσεις σε ΣΜΕ επί Δεικτών % ημερ μετβλ	6,133 2.22%
Μέση ετήσια Κεφ/ποίηση: εκατ. € % Μετβλ. Μέση προηγ. έτος	47,026.62	-14.16%	Ανοικτές θέσεις σε ΣΜΕ επί μετοχών % ημερ μετβλ	321,122 2.00%
Γενικός Δείκτης Τιμών Χ.Α. % ημερ μετβλ	784.95	2.36%	Ανοικτές θέσεις σε Δικαιώματα επί Δεικτών % ημερ μετβλ	1,818 0.89%
Κεφαλαιοποίηση Γενικού Δείκτη (εκατ. €)	46,803.55		Ανοικτές θέσεις σε Δικαιώματα επί μετοχών % ημερ μετβλ	1,816 1.00%
Ημερήσια μεταβολή (εκατ. €)	1,001.86			
Αξία Συναλλαγών Χρεογράφων με Πακέτα Μεθόδου 6-1 (χιλ. €)	96,839.76		Πλήθος Συμβολαίων Παραγώγων:	42,657
Ημερήσια μεταβολή: %	13,703.68	16.48%	Ημερήσια μεταβολή: τμχ %	11,014 34.81%
Μέση Αξία Συν/γών ΥΙD: χιλ. € % Μετβλ Μέση προηγ. έτος	62,510.34	-5.01%	Μέσος Όγκος Συμβ. ΥΙD: % Μετβλ Μέσο προηγ. Έτος	37,529 -10.42%
Αξία Συναλλαγών Πακέτων Μεθόδου 6-1 (χιλ. €)	1,492.17		Πλήθος Πράξεων Παραγώγων:	3,809
Αξία Συναλλαγών Πακέτων Μεθόδου 6-2 & 6-3 (χιλ. €)	39.14		Ημερήσια μεταβολή: πλήθος %	1,385 57.14%
Αξία Συναλλαγών Ομολόγων (χιλ.€)	728.05		Μέσο Πλήθος Πράξεων ΥΙD: % Μετβλ Μέσο προηγ. Έτος	2,582 -9.37%
Όγκος Συναλλαγών Χρεογράφων με Πακέτα Μεθόδου 6-1 (χιλ. Τμχ)	48,583.96		Συνολικές Ανοικτές Θέσεις σε Δανεισμό	1,074,418
Ημερήσια μεταβολή: χιλ. τμχ %	5,946.99	13.95%	Ημερήσια μεταβολή: τμχ %	-15,950 -1.46%
Μέσος Όγκος Συν/γών ΥΙD: % Μετβλ Μέσο προηγ. Έτος	40,737.76	28.31%	Πλήθος Συναλλαγών Δανεισμού (Πολυμερής/Διμερής)	37,943
Όγκος Συναλλαγών Πακέτων Μεθόδου 6-1 (χιλ. Τεμάχια)	427.08		Ημερήσια μεταβολή: τμχ %	23,293
Όγκος Συναλλαγών Πακέτων Μεθόδου 6-2 & 6-3 (χιλ. Τεμάχια)	1.49		Πλήθος Πολυμερών Συναλλαγών	34,943
Όγκος Συναλλαγών Ομολόγων	721,000		Πλήθος Διμερών Συναλλαγών	3,000
Πλήθος Πράξεων Χρεογράφων με Πακέτα Μεθόδου 6-1	46,131		Πλήθος Πράξεων Δανεισμού:	9
Ημερήσια μεταβολή: πλήθος %	9,494	25.91%	Ημερήσια μεταβολή: %	0
Μέσο Πλήθος Πράξεων ΥΙD: % Μετβλ Μέσο προηγ. Έτος	32,256	18.81%	Πλήθος Πράξεων Πολυμερών Συναλλαγών	8
Πλήθος πακέτων Μεθόδου 6-1	3		Πλήθος Πράξεων Διμερών Συναλλαγών	1
Πλήθος πακέτων Μεθόδου 6-2 & 6-3	1			
Πλήθος συναλλαγών Ομολόγων	64			

Κεφαλαιοποίηση Χ.Α. (εκατ €) **

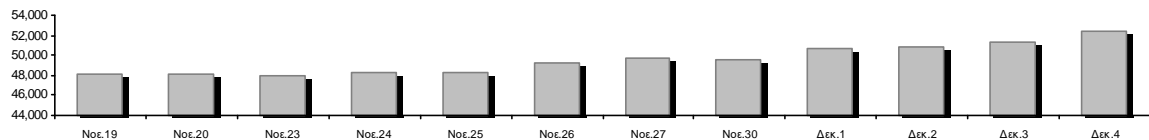

Ημερήσια Διακύμανση Γενικού Δείκτη Τιμών Χρηματιστηρίου Αθηνών

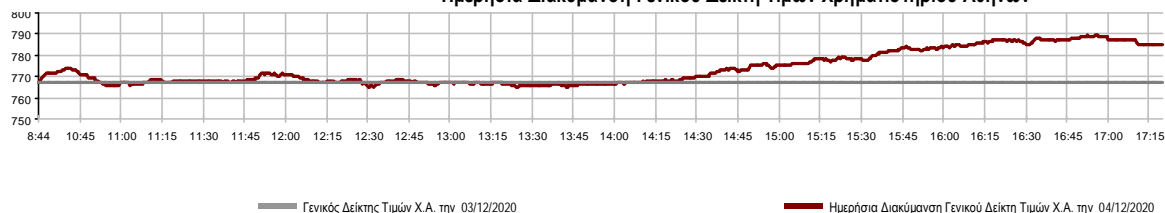

Χρηματιστηριακοί Δείκτες

Όνομασία Δείκτη	04/12/2020	03/12/2020	Δ μον.	Δ %	Κατώτερη	Ανώτερη	Κατ.έτους	Ανωτ.έτους	Ετησ. μεταβ.
Γενικός Δείκτης Τιμών Χ.Α.	784.95 #	766.82	18.13	2.36%	764.98	789.42	469.55	949.20	-14.37% €
FTSE/X.A. Large Cap	1,882.60 #	1,834.49	48.11	2.62%	1,828.60	1,895.53	1,135.79	2,371.26	-18.08% €
FTSE/X.A. Mid Cap	1,052.29 #	1,033.55	18.74	1.81%	1,030.75	1,054.48	659.09	1,298.86	-11.95% €
FTSE/X.A.-Χ.Α.Κ. Τραπεζικός Δείκτης	355.89 #	337.14	18.75	5.56%	335.04	356.63	167.93	673.55	-46.88% €
FTSE/X.A. Υψηλής Μερισματικής Απόδοσης	2,691.85 #	2,642.04	49.81	1.89%	2,636.96	2,714.27	1,730.40	3,015.23	-8.49% €
FTSE/X.A. Διεθνούς Δραστηριοποίησης Plus	2,044.14 #	2,002.34	41.80	2.09%	2,000.65	2,056.63	1,269.53	2,435.50	-11.84% €
FTSE/X.A. Mid & Small Cap Θεμελιωδών Μεγεθών	2,870.22 #	2,814.75	55.47	1.97%	2,814.75	2,878.39	2,028.59	3,205.70	-3.54% €
Δείκτης ATHEX Select Plus	2,979.20 #	2,954.16	25.04	0.85%	2,924.64	2,997.22	1,698.34	3,182.42	-0.62% €
Δείκτης ATHEX Select	2,787.61 #	2,742.40	45.21	1.65%	2,742.40	2,787.61	1,734.15	3,581.16	-14.83% €
FTSE/X.A. Δείκτης Αγοράς	463.47 #	452.20	11.27	2.49%	452.16	466.55	282.92	587.56	-18.52% €
Δείκτης FTSE Med	4,260.36 #	4,228.56	31.80	0.75%			3,062.99	5,342.28	-14.43% €
Δείκτης Συνολικής Απόδοσης Γενικού Δείκτη Χ.Α.	1,319.34 #	1,288.61	30.73	2.38%	1,285.76	1,326.85	770.25	1,557.05	-11.78% €
FTSE/X.A. Large Cap Συνολικής Απόδοσης	2,888.35 #	2,814.54	73.81	2.62%			1,760.89	3,542.27	-15.38% €
FTSE/X.A. Mid Cap Συνολικής Απόδοσης	1,319.28 #	1,295.79	23.49	1.81%			818.92	1,582.98	-9.45% €
FTSE/X.A.-Χ.Α.Κ. Τραπεζικός Δείκτης Συνολ. Απόδ.	311.78 #	295.35	16.43	5.56%			155.77	588.56	-46.86% €
Ελληνικός Δείκτης Mid & Small Cap	1,170.95 #	1,157.12	13.83	1.20%	1,150.20	1,177.87	701.19	1,312.90	-6.58% €
FTSE/X.A. Τράπεζες	470.22 #	445.44	24.78	5.56%	442.67	471.19	221.87	889.92	-46.88% €
FTSE/X.A. Ασφάλειες	1,885.50 #	1,869.55	15.95	0.85%	1,853.61	1,885.50	1,076.29	2,088.80	-6.89% €
FTSE/X.A. Χρηματοοικονομικές Υπηρεσίες	749.55 #	702.09	47.46	6.76%	697.15	752.02	480.39	1,123.81	-24.81% €
FTSE/X.A. Βιομηχανικά Προϊόντα & Υπηρεσίες	2,828.38 #	2,757.86	70.52	2.56%	2,747.89	2,837.79	1,302.84	2,837.79	10.42% #
FTSE/X.A. Εμπόριο	49.81 #	48.23	1.58	3.28%	48.22	50.33	38.18	75.77	-28.48% €
FTSE/X.A. Ακίνητης Περιουσίας	4,433.05 #	4,428.70	4.35	0.10%	4,410.53	4,505.26	2,945.19	5,826.74	-18.88% €
FTSE/X.A. Καταναλωτικά Προϊόντα & Υπηρεσίες	8,244.90 #	8,125.28	119.62	1.47%	7,959.42	8,442.69	5,596.91	10,280.00	-15.96% €
FTSE/X.A. Τρόφιμα & Ποτά	9,627.24 #	9,334.61	292.63	3.13%	9,334.61	9,652.32	5,768.28	13,004.12	-14.53% €
FTSE/X.A. Πρώτες Ύλες	6,040.19 #	5,899.79	140.40	2.38%	5,825.87	6,096.45	2,713.19	7,435.44	-6.47% €
FTSE/X.A. Κατασκευές & Υλικά	2,736.45 #	2,693.65	42.80	1.59%	2,647.42	2,757.34	1,403.78	3,344.96	-11.24% €
FTSE/X.A. Ενέργεια	2,997.06 #	2,873.18	123.88	4.31%	2,873.18	3,012.65	2,039.22	5,154.35	-40.64% €
FTSE/X.A. Ταξίδια & Αναψυχή	1,658.97 #	1,598.32	60.65	3.79%	1,583.49	1,678.90	904.20	2,084.49	-14.47% €
FTSE/X.A. Τεχνολογία	915.38 €	932.29	-16.91	-1.81%	907.96	932.35	537.98	1,029.21	1.66% #
FTSE/X.A. Τηλεπικοινωνίες	3,927.57 #	3,925.48	2.09	0.05%	3,863.24	4,027.57	2,480.07	4,027.57	0.06% #
FTSE/X.A. Υπηρεσίες Κοινής Ωφέλειας	4,447.80 €	4,478.18	-30.38	-0.68%	4,432.57	4,505.90	1,865.80	4,505.90	39.63% #
FTSE/X.A. Υγεία	443.13 #	435.92	7.21	1.65%	435.92	444.95	395.48	508.96	-12.22% €
Δείκτης Όλων των Μετοχών Χ.Α.	184.02 #	180.36	3.66	2.03%	184.02	184.02	122.81	223.49	-14.67% €
Ελληνικός Δείκτης Εταιρικών Ομολόγων	121.08 #	121.01	0.07	0.06%			106.56	121.22	0.68% #
Ελληνικός Δείκτης Τιμών Εταιρικών Ομολόγων	93.33 #	93.28	0.05	0.05%			84.04	96.15	-2.49% €

Σημείωση 1: Το κλείσιμο των Δεικτών FTSE/Med 100, Ελληνικός Δείκτης Εταιρικών Ομολόγων και, Ελληνικός Δείκτης Τιμών Εταιρικών Ομολόγων αφορούν την συνεδρίαση της 02/12/2020.

Σημείωση 2: Ο Ελληνικός Δείκτης Mid & Small Cap είναι Customized δείκτης υπολογιζόμενος από το Χρηματιστήριο Αθηνών.

Αναλυτικά Στοιχεία Συναλλαγών Αγοράς Χρεογράφων

	Όλα τα Χρεόγραφα	Κύρια Αγορά	Επιτήρηση	Διαπραγματεύσιμα Αμοιβαία Κεφάλαια
Σύνολα	126	114	11	1
Ανοδικές / Καθοδικές / Σταθερές:	85 / 25 / 16	80 / 21 / 13	4 / 4 / 3	1 / 0 / 0
Κεφαλαιοποίηση Χ.Α. (εκατ €) **	52,388.38	52,089.94	298.44	
Μέση Ημερήσια Αξία Συνγών (χιλ. €)	62,510.34	62,477.61	77.70	41.77
Αξία Συναλλαγών	96,878.91	96,611.43	175.61	91.87
Κύριος Πίνακας:	95,347.60	95,080.12	175.61	91.87
Προσυμφωνημένων Συναλλαγών 6_1_2_3:	1,531.31	1,531.31	0.00	0.00
Πίνακας Εκποιήσεων:	0.00	0.00	0.00	0.00
Πίνακας Ειδικών Όρων:	0.00	0.00	0.00	0.00
Μέσος Ημερήσιος Όγκος Συναλλαγών	40,737,760	40,187,118	575,289	2,303
Όγκος Συναλλαγών	48,585,454	47,415,571	1,164,882	5,001
Κύριος Πίνακας:	48,156,885	46,987,002	1,164,882	5,001
Προσυμφωνημένων Συναλλαγών 6_1_2_3:	428,569	428,569	0	0
Πίνακας Εκποιήσεων:	0	0	0	0
Πίνακας Ειδικών Όρων:	0	0	0	0
Μέσο Ημερήσιο Πλήθος Πράξεων	32,256	32,109	145	3
Αριθμός Πράξεων	46,132	45,808	322	2
Κύριος Πίνακας:	46,128	45,804	322	2
Προσυμφωνημένων Συναλλαγών 6_1_2_3:	4	4	0	0
Πίνακας Εκποιήσεων:	0	0	0	0
Πίνακας Ειδικών Όρων:	0	0	0	0

Στοιχεία Συναλλαγών Κλάδων Χρηματιστηρίου Αθηνών & Χρηματοοικονομικών Προϊόντων (Δ.Α.Κ.)

Κωδικός	Κλάδοι	Ανοδικές / Καθοδικές / Σταθερές	Αριθμός Πράξεων	Όγκος Συναλλαγών	Αξία Συναλλαγών	% στη Συνολική Αξία
12000	- Χρηματοοικονομικά Προϊόντα	1 / 0 / 0	2	5,001	91,868.80	0.09%
3510	- Ακίνητη Περιουσία	5 / 2 / 0	1,468	499,249	2,916,548.34	3.01%
3030	- Ασφάλειες	1 / 0 / 0	84	14,711	69,103.20	0.07%
5020	- Βιομηχανικά Προϊόντα & Υπηρεσίες	15 / 2 / 3	3,720	1,455,908	8,225,067.50	8.49%
4040	- Εμπόριο	2 / 1 / 3	423	121,020	448,581.52	0.46%
6010	- Ενέργεια	3 / 0 / 0	4,333	951,070	9,130,575.23	9.43%
4020	- Καταναλωτικά Προϊόντα & Υπηρεσίες	5 / 1 / 1	1,736	548,974	3,988,083.02	4.12%
5010	- Κατασκευές & Υλικά Κατασκευών	9 / 2 / 0	4,224	2,802,735	5,914,547.67	6.11%
4030	- Μέσα Ενήμερωσης	1 / 0 / 1	34	24,550	6,116.34	0.01%
4520	- Προσωπική Φροντίδα, Φάρμακα & Παντοπωλεία	1 / 2 / 0	346	173,544	702,814.14	0.73%
5510	- Πρώτες Ύλες	9 / 4 / 2	1,107	557,763	1,106,832.49	1.14%
4050	- Ταξίδια και Αναψυχή	5 / 1 / 0	3,089	1,572,664	8,902,138.58	9.19%
1010	- Τεχνολογία	8 / 1 / 1	408	143,358	285,703.96	0.29%
1510	- Τηλεπικοινωνίες	2 / 1 / 2	3,604	1,382,760	10,165,092.55	10.49%
3010	- Τράπεζες	6 / 0 / 0	14,614	31,942,856	30,092,645.61	31.06%
4510	- Τρόφιμα, Ποτά & Καπνοβιομηχανίες	6 / 3 / 1	582	164,772	3,133,050.49	3.23%
2010	- Υγεία	2 / 2 / 0	64	17,312	21,601.94	0.02%
6510	- Υπηρεσίες Κοινής Ωφέλειας	2 / 3 / 0	3,965	1,637,779	9,125,057.75	9.42%
3020	- Χρηματοοικονομικές Υπηρεσίες	2 / 0 / 2	2,317	4,523,112	2,548,519.14	2.63%

Οι 10 Μετοχές με τη μεγαλύτερη Άνοδο & Πτώση

Κύρια Αγορά

Μετοχές με τη μεγαλύτερη Θετική μεταβολή τιμής	Τιμή κλεισ.	Μεταβ.	Μετοχές με τη μεγαλύτερη Αρνητική μεταβολή τιμής	Τιμή κλεισ.	Μεταβ.
ΑΛΟΥΜΥΛ (ΚΟ)	1.13	15.31% #	QUEST ΣΥΜΜΕΤΟΧΩΝ (ΚΟ)	9.38	-3.10% α
ΕΘΝΙΚΗ ΤΡΑΠΕΖΑ (ΚΟ)	1.9585	8.81% #	ΚΤΗΜΑ Κ. ΛΑΖΑΡΙΔΗ (ΚΟ)	1.13	-2.59% α
ΚΕΚΡΟΨ (ΚΟ)	2.63	8.23% #	ΤΕΧΝΙΚΗ ΟΛΥΜΠΙΑΚΗ (ΚΟ)	1.44	-2.31% α
ΚΟΡΔΕΛΛΟΥ Χ. ΑΦΟΙ (ΚΟ)	0.236	7.27% #	ΛΟΥΛΗ ΜΥΛΟΙ (ΚΟ)	2.72	-2.16% α
ΕΛΛΗΝ. ΧΡΗΜΑΤΙΣΤΗΡΙΑ-Χ.Α. (ΚΟ)	3.72	7.20% #	ΣΑΡΑΝΤΗΣ ΓΡ. (ΚΟ)	8.97	-1.65% α
ΑΥΤΟHELLAS (ΚΟ)	5.82	7.18% #	ΠΛΑΙΣΙΟ COMPUTERS (ΚΟ)	3.68	-1.08% α
ΚΥΡΙΑΚΟΥΛΗΣ (ΚΟ)	1.23	6.96% #	ΔΕΗ (ΚΟ)	7	-1.06% α
ΜΕΝΑCO (ΚΟ)	1.67	6.37% #	REDS (ΚΟ)	1.21	-0.82% α
ΜΟΤΟΡ ΟΪΛ (ΚΟ)	11.82	5.54% #	ΕΛΒΑΛΧΑΛΚΟΡ (ΚΟ)	1.696	-0.82% α
ΔΟΜΙΚΗ ΚΡΗΤΗΣ (ΚΟ)	0.346	5.49% #	ΤΕΡΝΑ ΕΝΕΡΓΕΙΑΚΗ (ΚΟ)	12.8	-0.77% α

Μετοχές με τη μεγαλύτερη Αξία Συναλλαγών	Αξία (χιλ. €)	Μεταβ.	Μετοχές με το μεγαλύτερο Όγκο Συναλλαγών	Όγκος	Μεταβ.
ALPHA BANK (ΚΟ)	9,843.87	4.83% #	ALPHA BANK (ΚΟ)	12,088,366	4.83% #
ΕΘΝΙΚΗ ΤΡΑΠΕΖΑ (ΚΟ)	9,764.49	8.81% #	EUROBANK HOLDINGS (ΚΟ)	10,303,035	4.19% #
ΟΤΕ (ΚΟ)	9,574.80	0.00% -	ΕΘΝΙΚΗ ΤΡΑΠΕΖΑ (ΚΟ)	5,171,051	8.81% #
ΟΠΑΠ (ΚΟ)	8,406.56	4.04% #	MARFIN INVESTMENT GROUP (ΚΟ)	3,855,191	4.17% #
ΜΟΤΟΡ ΟΪΛ (ΚΟ)	7,405.46	5.54% #	ΠΕΙΡΑΙΩΣ ΤΡΑΠΕΖΑ (ΚΟ)	3,798,455	3.97% #
ΜΥΤΙΛΗΝΑΙΟΣ (ΚΟ)	6,634.12	3.04% #	ΕΛΛΑΚΤΩΡ (ΚΟ)	1,888,172	0.61% #
EUROBANK HOLDINGS (ΚΟ)	5,659.96	4.19% #	ΟΠΑΠ (ΚΟ)	812,010	4.04% #
ΠΕΙΡΑΙΩΣ ΤΡΑΠΕΖΑ (ΚΟ)	4,605.66	3.97% #	ΑΔΜΗΕ ΣΥΜΜΕΤΟΧΩΝ Α.Ε. (ΚΟ)	737,830	-0.76% α
ΔΕΗ (ΚΟ)	3,949.82	-1.06% α	INTRACOM HOLDINGS (ΚΟ)	698,836	5.04% #
ΕΛΛΑΚΤΩΡ (ΚΟ)	3,059.70	0.61% #	ΟΤΕ (ΚΟ)	671,688	0.00% -

Σημείωση: Απεικονίζονται οι Μετοχές που δεν ανήκουν στις Κατηγορίες Χαμηλής Διασποράς και Επιτήρησης και πραγματοποίησαν κατά τη διάρκεια της συνεδρίασης Αξία Συναλλαγών μεγαλύτερη από 10,000 Ευρώ.

Αναλυτικά Στοιχεία Συναλλαγών Αγοράς Παραγώγων

	Αριθμός Πράξεων	Όγκος	Ανοικτές θέσεις
Σ.Μ.Ε. σε Δείκτες	381	2,332	6,133
FTSE/X.A. Large Cap	381	2,332	6,133
Σ.Μ.Ε. σε Μετοχές	3,381	39,935	321,122
ΑΔΜΗΕ ΣΥΜΜΕΤΟΧΩΝ Α.Ε. (ΚΟ)	82	580	6,618
ALPHA BANK (ΚΟ)	430	11,824	87,747
ΑΤΤΙΚΑ BANK Α.Τ.Ε. (ΚΟ)	2	2	147
COCA-COLA HBC AG (ΚΟ)	21	55	239
CENERGY HOLDINGS (ΚΑ)	53	307	6,967
ΕΛΛΑΚΤΩΡ (ΚΟ)	189	2,041	5,986
EUROBANK HOLDINGS (ΚΟ)	165	3,739	41,517
ΕΥΔΑΠ (ΚΟ)	5	9	252
FOURLIS ΣΥΜΜΕΤΟΧΩΝ (ΚΟ)	7	21	290
ΓΕΚ ΤΕΡΝΑ (ΚΟ)	99	390	4,479
ΕΛΛΗΝ. ΧΡΗΜΑΤΙΣΤΗΡΙΑ-Χ.Α. (ΚΟ)	448	974	2,792
ΕΛΛΗΝΙΚΑ ΠΕΤΡΕΛΙΑΙΑ (ΚΟ)	101	323	2,088
INTRACOM HOLDINGS (ΚΟ)	15	70	1,163
JUMBO (ΚΟ)	77	256	660
LAMDA DEVELOPMENT(ΚΟ)	76	297	1,810
MARFIN INVESTMENT GROUP (ΚΟ)	6	245	50,492
ΜΟΤΟΡ ΟΙΛ (ΚΟ)	123	541	2,752
ΜΥΤΙΛΗΝΑΙΟΣ (ΚΟ)	224	876	4,847
ΕΘΝΙΚΗ ΤΡΑΠΕΖΑ (ΚΟ)	450	9,124	33,555
ΟΠΑΠ (ΚΟ)	77	294	2,582
ΟΤΕ (ΚΟ)	48	130	2,434
ΟΛΠ (ΚΟ)	0	0	244
ΠΕΙΡΑΙΩΣ ΤΡΑΠΕΖΑ (ΚΟ)	462	6,829	44,120
ΔΕΗ (ΚΟ)	149	753	10,914
ΤΕΡΝΑ ΕΝΕΡΓΕΙΑΚΗ (ΚΟ)	14	41	577
ΤΙΤΑΝ CEMENT (ΚΑ)	25	74	863
ΒΙΟΗΑΛCO SA/NV (ΚΑ)	33	140	4,987
Δικαιώματα σε Δείκτες	25	288	1,818
FTSE/X.A. Large Cap	25	288	1,818
Δικαιώματα σε Μετοχές	22	102	1,816
ALPHA BANK (ΚΟ)	0	0	50
ΕΘΝΙΚΗ ΤΡΑΠΕΖΑ (ΚΟ)	6	63	605
ΟΠΑΠ (ΚΟ)	13	18	331
ΟΤΕ (ΚΟ)	2	16	80
ΠΕΙΡΑΙΩΣ ΤΡΑΠΕΖΑ (ΚΟ)	0	0	98
ΔΕΗ (ΚΟ)	1	5	652
Συνολική Δραστηριότητα	3,809	42,657	330,889

Πληθος Χρεογράφων	Ονομ. Αξία	Μερίσματα [1]			Ημερ.Τελευτ.Αποκοπής		Σημ.	Χρεόγραφο	Τιμή κλεισίματος	% μεταβ.	Προηγ. Κλεισιμο- ημ/νια	Άνοιγμα	Κατωτ Τιμή	Ανωτ Τιμή	Τελ Τιμή	Σταθμ Τιμή	Τελευταία ζήτηση [7]	Τελευταία προσφορά [7]	P/E μετά φ.	Χρήσιμ Όγκος	Πράξεις	Αξία Συναλλαγών[8]	Χ.Α. Εταιρείας (χιλ. €) [3,5]	Χαμηλό έτους	Υψηλό έτους	Κλάδος [4]			
		2017	2018	2019	Μέρισμα [2]	Δικαίωμα																							
13,582,223	1.35	---	---	---	24/06/2008	02/02/2016	4887	ΣΙΔΑΜΑ (ΚΟ)	0.468	-6.40	€	0.5	03/12/2020	0.468	0.468	0.48	0.468	0.473	310@0.462	1300@0.478	---	---	6,969	14	3,297.49	6,356.48	0.192	0.6	55102010
766,000	1.00	---	---	---	01/07/2004	11/12/2012	5193	ΤΡΙΑ ΑΛΦΑ (ΚΟ)	7	16.67	#	6	03/12/2020	7	7	7	7	7	---	70@7.00	44.23	2019	121	2	847.00	6,268.50	1.44	7	55101020
245,000	1.00	---	---	---	19/07/2010	11/12/2012	5194	ΤΡΙΑ ΑΛΦΑ (ΠΟ)	3.7	---	γ	3.7	03/12/2020	---	---	---	---	---	---	500@4.00	23.38	2019	---	---	---	6,268.50	0.9	4.62	55101020

Κατάσταση σε Αναστολή

20,255,805	0.300	---	---	---	22/08/2006	02/08/2010	5136	ΑΧΟΝ ΣΥΜΜΕΤΟΧΩΝ (ΚΟ)	0.058	---	γ	0.058	28/04/2017	---	---	---	---	---	---	---	---	---	---	---	---	---	1,174.84	0.058	0.058	20101010
5,867,311	0.300	---	---	---	11/08/2010	28/04/2017	5243	DIONIC (ΚΟ)	0.11	---	γ	0.11	30/06/2020	---	---	---	---	---	---	---	---	---	---	---	---	---	645.40	0.096	0.244	50205010
21,820,410	0.800	---	---	---	22/05/2008	02/08/2011	5174	EUROMEDICA (ΚΟ)	0.448	---	γ	0.448	30/04/2018	---	---	---	---	---	---	---	---	---	---	---	---	---	9,775.54	0.448	0.448	20101010
66,948,210	0.300	---	---	---	22/09/2015	22/09/2015	5179	FOLLI-FOLLIE (ΚΟ)	4.8	---	γ	4.8	24/05/2018	---	---	---	---	---	---	---	---	---	---	---	---	---	321,351.41	4.8	4.8	40401030
12,417,000	0.310	---	0.0205	---	27/08/2019	28/08/2017	5233	MLS ΠΛΗΡΟΦΟΡΙΚΗ (ΚΟ)	0.57	---	γ	0.57	12/05/2020	---	---	---	---	---	---	---	---	---	---	---	---	---	7,077.69	0.475	1.51	10101015
33,301,715	0.320	---	---	---	27/06/2003	08/07/2009	5241	ΑΕΓΕΚ (ΚΟ)	0.035	---	γ	0.035	25/06/2020	---	---	---	---	---	---	---	---	---	---	---	---	---	1,165.56	0.0245	0.06	50101010
77,126,446	0.340	---	---	---	23/05/2005	18/08/2011	5206	Γ.Ε. ΔΗΜΗΤΡΙΟΥ (ΚΟ)	0.0125	---	γ	0.0125	30/04/2019	---	---	---	---	---	---	---	---	---	---	---	---	---	964.08	0.0125	0.0125	40202020
6,000,000	0.600	---	---	---	13/06/2008	08/04/2004	5172	ΓΟΥΡΟΜΠΡΟΚΕΡΣ (ΚΟ)	0.008	---	γ	0.008	27/04/2018	---	---	---	---	---	---	---	---	---	---	---	---	---	48.00	0.008	0.008	30302015
7,085,888	1.59	---	---	---	02/07/1996	06/09/2010	5216	ΕΛΒΙΕΜΕΚ (ΚΟ)	2.6	---	γ	2.6	30/09/2019	---	---	---	---	---	---	---	---	---	---	---	---	---	18,423.31	2.6	2.6	35101010
25,179,640	0.600	---	---	---	08/08/1994	19/09/2000	5191	Ι. ΜΠΟΥΤΑΡΗΣ & ΥΙΟΣ (ΚΟ)	0.026	---	γ	0.026	01/10/2018	---	---	---	---	---	---	---	---	---	---	---	---	---	742.45	0.026	0.026	45101015
1,540,000	0.600	---	---	---	08/08/1994	19/09/2000	5192	Ι. ΜΠΟΥΤΑΡΗΣ & ΥΙΟΣ (ΠΟ)	0.057	---	γ	0.057	01/10/2018	---	---	---	---	---	---	---	---	---	---	---	---	---	742.45	0.057	0.057	45101015
24,619,524	0.500	---	---	---	10/10/1986	30/12/2002	4914	ΚΕΡΑΜΕΙΑ-ΑΛΛΑΤΙΝΗ (ΚΟ)	0.088	---	γ	0.088	30/08/2012	---	---	---	---	---	---	---	---	---	---	---	---	---	2,166.52	0.088	0.088	35101010
31,543,600	0.420	---	---	---	19/07/2010	19/12/2018	5205	ΚΡΕΤΑ ΦΑΡΜ (ΚΟ)	1.085	---	γ	1.085	30/04/2019	---	---	---	---	---	---	---	---	---	---	---	---	---	34,224.81	1.085	1.085	45102020
23,935,280	0.300	---	---	---	29/06/2009	13/06/2000	5153	ΝΑΥΤΕΜΠΟΡΙΚΗ (ΚΟ)	0.107	---	γ	0.107	02/10/2017	---	---	---	---	---	---	---	---	---	---	---	---	---	2,561.07	0.107	0.107	40301030
255,459,600	0.300	---	---	---	26/06/2000	03/12/2010	5101	ΝΕΛ (ΚΟ)	0.07	---	γ	0.07	31/08/2015	---	---	---	---	---	---	---	---	---	---	---	---	---	17,882.17	0.07	0.07	40501015
23,463,874	0.800	---	---	---	23/05/2003	21/12/1999	4918	ΝΕΩΡΙΟΝ (ΚΟ)	0.125	---	γ	0.125	30/08/2012	---	---	---	---	---	---	---	---	---	---	---	---	---	2,932.98	0.125	0.125	50206030

Σημειώσεις Χρεογράφων

Κωδικός	Κείμενο σημείωσης
()	- Προσαρμοσμένα Μέρισματα λόγω διανομής Δωρεάν μετοχών.
*	- Τελευταία προσαρμοσμένη τιμή κλεισίματος.
[1]	- Καθαρά μερίσματα.
[2]	- Στη στήλη "Ημερ. Αποκοπής τελευταίου δικαιώματος" αναφέρεται η Ημερομηνία εισαγωγής για Νέες Εταιρείες.
[3]	- Η Χρηματιστηριακή αξία αναφέρεται στο σύνολο των μετοχών
[4]	- Η κωδικοποίηση των Κλάδων Οικονομικής Δραστηριότητας του Χ.Α. παρουσιάζονται στο Παράρτημα Α
[5]	- Η Χρηματιστηριακή Αξία αναφέρεται στο σύνολο των κατηγοριών μετοχών (εφόσον έχουν εισαχθεί περισσότερες της μιας κατηγορίες) και δεν αναφέρεται σε επιμέρους κατηγορίες μετοχών μιας εταιρείας.
[6]	- P/E μεγαλύτερο του 100
[7]	- Τελευταία εικόνα του Βιβλίου Εντολών πριν το τέλος της συνεδρίασης
[8]	- Στην Αξία Συναλλαγών των Μετοχών περιλαμβάνονται όλοι οι τύποι Πακέτων
4750	- Μεταφορά στην Κατηγορία Επιτήρησης από 8/4/2011.
4887	- Μεταφορά στην Κατηγορία Επιτήρησης από 10/4/2012.
4912	- Μεταφορά στην κατηγορία Επιτήρησης από 31/7/2012.
4914	- Αναστολή διαπραγμάτευσης από 31/8/2012.
4918	- Αναστολή διαπραγμάτευσης από 31/8/2012.
4955	- Μεταφορά στην Επιτήρηση από 5/4/2013.
4957	- Μεταφορά στην Επιτήρηση από 5/4/2013.
4958	- Μεταφορά στην Επιτήρηση από 5/4/2013.
4959	- Μεταφορά στην Επιτήρηση από 5/4/2013.
5093	- Μεταφορά στην Κατηγορία Επιτήρησης από 8/4/2015.
5101	- Αναστολή διαπραγμάτευσης από 1/9/2015.
5112	- Μεταφορά στην Κατηγορία Επιτήρησης από 15/04/2016.
5115	- Μεταφορά στην Κατηγορία Επιτήρησης από 15/04/2016.
5136	- Αναστολή διαπραγμάτευσης από 02/05/2017.
5141	- Μεταφορά στην Κατηγορία Επιτήρησης από 10/05/2017.
5153	- Αναστολή διαπραγμάτευσης από 03/10/2017.
5160	- Μεταφορά στην Κατηγορία Επιτήρησης από 15/04/2016.
5162	- Μεταφορά στην Κατηγορία Επιτήρησης από 21/12/2009.
5165	- Μεταφορά στην Κατηγορία Επιτήρησης από 15/02/2018.
5172	- Αναστολή διαπραγμάτευσης από 30/04/2018.
5174	- Αναστολή διαπραγμάτευσης από 02/05/2018.
5178	- Μεταφορά στην Κατηγορία Επιτήρησης από 11/05/2018.
5179	- Αναστολή διαπραγμάτευσης από 25/05/2018.
5190	- Μεταφορά στην Κατηγορία Επιτήρησης από 01/10/2018.
5191	- Αναστολή διαπραγμάτευσης από 02/10/2018.
5192	- Αναστολή διαπραγμάτευσης από 02/10/2018.
5193	- Μεταφορά στην κατηγορία Επιτήρησης από 25/10/2018.
5194	- Μεταφορά στην κατηγορία Επιτήρησης από 25/10/2018.
5197	- Μεταφορά στην κατηγορία Επιτήρησης από 07/11/2018.
5205	- Αναστολή διαπραγμάτευσης από 02/05/2019.
5206	- Αναστολή διαπραγμάτευσης από 02/05/2019.
5216	- Αναστολή διαπραγμάτευσης από 01/10/2019.
5232	- Μεταφορά στην Κατηγορία Επιτήρησης από 08/04/2011.
5233	- Αναστολή διαπραγμάτευσης από 13/05/2020.
5241	- Αναστολή διαπραγμάτευσης από 26/06/2020
5243	- Αναστολή διαπραγμάτευσης από 01/07/2020.
5245	- Μεταφορά στη Κατηγορία Επιτήρησης από 09/07/2020.
5246	- Μεταφορά στην κατηγορία Επιτήρησης από 09/07/2020.
5248	- Μεταφορά στην κατηγορία Επιτήρησης από 05/08/2020.
5251	- Μεταφορά στην κατηγορία Επιτήρησης από τις 25/11/2011.

Στοιχεία Συναλλαγών Πακέτων

Χρεόγραφο	Όγκος πακέτου	Τιμή πακέτου	Αξία πακέτου	Ωρα έγκρισης	Σημείωση
JUMBO (ΚΟ)	25,000	15.10	377,500.00	11:04:57	20
ΕΘΝΙΚΗ ΤΡΑΠΕΖΑ (ΚΟ)	362,000	1.80	651,600.00	11:21:09	20
ΜΟΤΟΡ ΟΪΛ (ΚΟ)	40,075	11.56	463,066.63	13:14:23	20
COCA-COLA HBC AG (ΚΟ)	1,494	26.20	39,142.80	16:32:04	18

Σημειώσεις πακέτων

- 9 - Μέθοδος 6-1 / Ειδική Χρέωση
- 10 - Μέθοδος 6-1 / Ειδική Χρέωση, Αυθημερόν Διακανονισμός
- 14 - Μέθοδος 6-3 / Πακέτο Αποκατάστασης, Ατελής αγορά και Πώληση
- 18 - Μέθοδος 6-2 / SPOT 1
- 19 - Μέθοδος 6-2 / SPOT 2
- 20 - Μέθοδος 6-1 και Μέθοδος 6-1 Αυθημερόν Διακανονισμός
- 21 - Άλλη Προσυμφωνημένη

Στοιχεία Συναλλαγών Δικαιωμάτων

Ημερ. αποκοπής	Έναρξη εξάσκησης	Λήξη εξάσκησης	Λήξη διαπραγμάτευσης	Δικαιώματα	Κατωτ Τιμή	Ανωτ Τιμή	Τιμή κλεισ.	Τελευταία ζήτηση	Τελευταία προσφορά	Όγκος	Πράξεις	Αξία Συναλλαγών
24/11/2020	27/11/2020	10/12/2020	07/12/2020	Π.Γ. ΝΙΚΑΣ Α.Β.Ε.Ε.(ΚΟ)	0.040	0.120	0.120	46,316	12	4,958.74

Στοιχεία Συναλλαγών Εκποιήσεων

Χρεόγραφα	Τύπος Χρεογράφου	Όγκος Συναλλαγών	Αριθμός Πράξεων	Αξία Συναλλαγών	Σημείωση
Δεν πραγματοποιήθηκαν Εκποιήσεις Μετοχών.					

Σημειώσεις Εκποιήσεων

- 1 - Κανονική Εκποίηση.
- 2 - Εκποίηση Ενσώματων Ονομαστικών Μετοχών.
- 3 - Εκποίηση Αδιάθετων Κλασματικών Υπολοίπων.

Στοιχεία Συναλλαγών Εκποιήσεων Ενσώματων Ονομαστικών Μετοχών

Χρεόγραφα	Ημερ/νία έναρξης	Ημερ/νία λήξης	Αρχικό πλήθος	Διαθέσιμο πλήθος	Ημερομηνία	Μέση τιμή (ημέρας)	Μέση τιμή (περιόδου)	Αριθμός Πράξεων	Όγκος Συναλλαγών	Αξία Συναλλαγών
-----------	------------------	----------------	---------------	------------------	------------	--------------------	----------------------	-----------------	------------------	-----------------

Δεν πραγματοποιήθηκαν Εκποιήσεις Ενσώματων Ονομαστικών Μετοχών.

Σημειώσεις Εκποιήσεων

Σύμφωνα με την Απόφαση 1/380/04.05.2006 της Επιτροπής Κεφαλαιαγοράς εκποιούνται μέσω του Χρηματιστηρίου Αθηνών με επιμέλεια της εκδότριας εταιρείας, οι ενσώματες ονομαστικές μετοχές που δεν έχουν κατατεθεί στην εκδότρια προς αποϋλοποίηση. Η εκποίηση διενεργείται σύμφωνα με τον τρόπο που ορίζεται στο άρθρο 99Α του Κανονισμού του Χρηματιστηρίου Αθηνών.

Στοιχεία Ενεργητικού Διαπραγματεύσιμων Αμοιβαίων Κεφαλαίων (Δ.Α.Κ.)

	Ημερομηνία συναλλαγών	Δημιουργία / Εξαγορά	Αριθ. Μερ. (T-1)	Νέα Μερ. (T-1)	Εξαγορασθ. Μερ. (T-1)	Μερίδια (T) [1]	Αξία Ενεργητικού [2]	Καθαρή Τιμή	Μέρισμα /Μερίδιο	Ημερ. Αποκοπής
ALPHA ETF FTSE Athex Large Cap	04/12/2020	5,000	853,597	---	---	853,597	15,721,540.00	18.4180	0.81	01/07/2020

Σημειώσεις Δ.Α.Κ.

[1] - Αριθμ. μεριδίων (T) = Αριθμ. μεριδίων (T-1) + Νεοεκδιθέντα μερίδια (T-1) - Εξαγορασθέντα μερίδια (T-1)

[2] - Περιλαμβάνονται και τα μερίδια που δημιουργήθηκαν / εξαγοράσθηκαν την ημέρα T-1.

Περιγραφή	Στοιχεία
Όνομασία Δ.Α.Κ.	ALPHA ETF FTSE Athex Large Cap
Σύμβολο Δ.Α.Κ. (GR)	ΑΔΑΚ
Σύμβολο Δ.Α.Κ. (EN)	AETF
ISIN Δ.Α.Κ.	GRF000153004
Κατηγορία Διαπραγμάτευσης	Διαπραγματεύσιμα Αμοιβαία Κεφάλαια (Δ.Α.Κ.)
Τύπος Δ.Α.Κ.	Μετοχών
Τρόπος διαχείρισης	Παθητικός
Επενδυτική Στρατηγική	Σκοπός της επενδυτικής πολιτικής του Αμοιβαίου Κεφαλαίου είναι η αναπαραγωγή της αποδόσεως του Δείκτη FTSE/X.A. Large Cap του Χρηματιστηρίου Αθηνών σε όρους Ευρώ, ακολουθώντας πλήρως και πανομοιότυπως τη σύνθεση του υποκείμενου Δείκτη.
Εκδότης	ΑΛΦΑ ASSET MANAGEMENT Α.Ε.Δ.Α.Κ.
Εταιρεία Διαχείρισης	ΑΛΦΑ ASSET MANAGEMENT Α.Ε.Δ.Α.Κ.
Ειδικοί Διαπραγματευτές	ΑΛΦΑ FINANCE Α.Χ.Ε.Π.Ε.Υ. , ΕΘΝΙΚΗ ΧΡΗΜΑΤΙΣΤΗΡΙΑΚΗ Α.Χ.Ε.Π.Ε.Υ.
Θεματοφύλακας	ΑΛΦΑ ΤΡΑΠΕΖΑ Α.Ε.
Σύμβολο Δείκτη (GR)	FTSE
Σύμβολο Δείκτη (EN)	FTSE
Όνομασία Δείκτη	FTSE/X.A. Large Cap
ISIN Δείκτη	GRI99201A006
Κλάσμα Δείκτη [1]	1/100
Αρχική Τιμή Μεριδίου	21.76
Συνολικός Αριθμός Μεριδίων [2]	853,597
Ημερομηνία πρώτης Έκδοσης	14/01/2008
Ημερομηνία έναρξης Διαπραγμάτευσης	24/01/2008
Νόμισμα Διαπραγμάτευσης	ΕΥΡΩ
Νόμισμα Ενεργητικού	ΕΥΡΩ
Αρχική Αξία Ενεργητικού [3]	3,000,000.00
Αριθμ. Μεριδίων για Δημιουργία-Εξαγορά [4]	5,000
Αμοιβή Διαχείρισης	0.375

Σημειώσεις Δ.Α.Κ.

[1] - Το κλάσμα της τιμής του δείκτη που αποτελεί η τιμή της πρώτης έκδοσης

[2] - Ο αριθμός μεριδίων που διαπραγματεύθηκαν στο Χρηματιστήριο την ημέρα T

[3] - Η αξία του ενεργητικού κατά την έκδοση

[4] - Ο αριθμός μεριδίων που απαιτείται κατά τη διαδικασία δημιουργίας εξαγοράς

ΑΝΑΚΟΙΝΩΣΕΙΣ

ΕΤΑΙΡΙΚΕΣ ΠΡΑΞΕΙΣ

ΜΠΑΜΠΗΣ ΒΩΒΟΣ ΔΙΕΘΝΗΣ ΤΕΧΝΙΚΗ Α.Ε.

ΤΗΛΕΤΥΠΟΣ Α.Ε.

ΑΛΦΑ ΓΚΡΙΣΙΝ Α.Ε.

ΠΗΓΑΣΟΣ ΕΚΔΟΤΙΚΗ Α.Ε.

ΥΙΟΙ Ε.ΧΑΤΖΗΚΡΑΝΙΩΤΗ - ΑΛΕΥΡΟΒΙΟΜΗΧΑΝΙΑ ΤΥΡΝΑΒΟΥ Α.Ε.

Από 04/12/2020, κατόπιν της απόφασης της Επιτροπής Εισαγωγών & Λειτουργίας Αγορών του Χρηματιστηρίου Αθηνών της 19/11/2020, οι μετοχές των εταιριών «ΜΠΑΜΠΗΣ ΒΩΒΟΣ ΔΙΕΘΝΗΣ ΤΕΧΝΙΚΗ Α.Ε.» (GRS421003005), «ΤΗΛΕΤΥΠΟΣ Α.Ε.» (GRS212293005), «ΑΛΦΑ ΓΚΡΙΣΙΝ Α.Ε.» (GRS480003003), «ΠΗΓΑΣΟΣ ΕΚΔΟΤΙΚΗ Α.Ε.» (GRS370003006) και «ΥΙΟΙ Ε.ΧΑΤΖΗΚΡΑΝΙΩΤΗ - ΑΛΕΥΡΟΒΙΟΜΗΧΑΝΙΑ ΤΥΡΝΑΒΟΥ Α.Ε.» (GRS348003005), αφαιρούνται από τα συστήματα διαπραγμάτευσης του Χρηματιστηρίου Αθηνών.

ΓΝΩΣΤΟΠΟΙΗΣΕΙΣ ΕΤΑΙΡΕΙΩΝ

From: ΣΙΔΜΑ Α.Ε.
Posted At: 03 December 2020 16:27
Conversation: ΓΝΩΣΤΟΠΟΙΗΣΗ ΑΛΛΑΓΗΣ ΣΥΝΘΕΣΗΣ ΔΙΟΙΚΗΤΙΚΟΥ ΣΥΜΒΟΥΛΙΟΥ
Posted To: DOLAnnouncements
Subject: ΓΝΩΣΤΟΠΟΙΗΣΗ ΑΛΛΑΓΗΣ ΣΥΝΘΕΣΗΣ ΔΙΟΙΚΗΤΙΚΟΥ ΣΥΜΒΟΥΛΙΟΥ

Η εταιρεία με την επωνυμία "ΣΙΔΗΡΕΜΠΟΡΙΚΗ ΜΑΚΕΔΟΝΙΑΣ ΣΙΔΜΑ ΑΝΩΝΥΜΟΣ ΕΤΑΙΡΕΙΑ" (στο εξής η "Εταιρεία") ενημερώνει το επενδυτικό κοινό ότι, μετά την Έκτακτη Γενική Συνέλευση των Μετόχων της Εταιρείας που διεξήχθη στις 03 Δεκεμβρίου 2020, το νέο Διοικητικό Συμβούλιο της Εταιρείας συγκροτήθηκε σε σώμα και καθορίστηκε η σύνθεση της νέας Επιτροπής Ελέγχου της Εταιρείας, ως ακολούθως:

I. Συγκρότηση του νέου Διοικητικού Συμβουλίου της Εταιρείας σε σώμα

Το νέο εννεαμελές Διοικητικό Συμβούλιο της Εταιρείας που εκλέχθηκε από την Έκτακτη Γενική Συνέλευση των Μετόχων της Εταιρείας της 3ης Δεκεμβρίου 2020, η οποία όρισε και τα ανεξάρτητα μη εκτελεστικά μέλη του Διοικητικού Συμβουλίου της Εταιρείας, σύμφωνα με το άρθρο 87 παρ. 5 του ν. 4548/2018, όπως ισχύει, και το άρθρο 3 του ν. 3016/2002, όπως ισχύει, συνήλθε και συγκροτήθηκε αυθημερόν σε σώμα, ως ακολούθως:

1. Παναγιώτης Μπήτρος του Ιωάννη, Πρόεδρος Δ.Σ., Μη Εκτελεστικό Μέλος.
2. Δανιήλ Μπεναρδούτ του Δαυίδ, Αντιπρόεδρος Δ.Σ., Μη Εκτελεστικό Μέλος.
3. Αντώνιος Καραδελόγλου του Παύλου, Διευθύνων Σύμβουλος & Εκτελεστικό Μέλος
4. Νικόλαος Μαρίου του Παναγιώτη, Εκτελεστικό Μέλος
5. Victor Pisante του Andrea, Μη Εκτελεστικό Μέλος
6. Σταύρος Γατόπουλος του Νικολάου, Μη Εκτελεστικό Μέλος
7. Μιχαήλ Σαμωνάς του Κωνσταντίνου, Εκτελεστικό Μέλος
8. Γεώργιος Κατσαρός του Σπυρίδωνα, Ανεξάρτητο Μη Εκτελεστικό Μέλος
9. Αβραάμ Μωυσής του Έσδρα, Ανεξάρτητο Μη Εκτελεστικό Μέλος

Η θητεία του νέου Διοικητικού Συμβουλίου της Εταιρείας αρχίζει από την επόμενη της εκλογής τους, δηλαδή από την 04-12-2020 έως και την 24-5-2021, η οποία παρατείνεται, σύμφωνα με το άρθρο 85, παρ. 1, εδ. γ' του ν. 4548/2018, όπως ισχύει, μέχρι τη λήξη της προθεσμίας εντός της οποίας πρέπει να συνέλθει η αμέσως επόμενη Τακτική Γενική Συνέλευση των Μετόχων της Εταιρείας το 2021 και μέχρι τη λήψη της σχετικής απόφασης.

II. Σύσταση της νέας Επιτροπής Ελέγχου της Εταιρείας.

Η Έκτακτη Γενική Συνέλευση των Μετόχων της Εταιρείας της 3ης Δεκεμβρίου 2020 αποφάσισε την εκλογή νέας τριμελούς Επιτροπής Ελέγχου, σύμφωνα με τις διατάξεις του άρθρου 44 του ν. 4449/2017, όπως ισχύει, η οποία θα είναι ανεξάρτητη επιτροπή, αποτελούμενη από μη εκτελεστικά μέλη του Διοικητικού Συμβουλίου και τρίτους.

Η Έκτακτη Γενική Συνέλευση εξέλεξε τα ακόλουθα πρόσωπα ως μέλη της :

1. Αβραάμ Μωϋσής του Έσδρα, Ανεξάρτητο μη Εκτελεστικό Μέλος Διοικητικού Συμβουλίου
2. Γεώργιος Κατσαρός του Σπυρίδωνος, Ανεξάρτητο μη Εκτελεστικό Μέλος Διοικητικού Συμβουλίου
3. Παναγιώτης Κωνσταντίνου του Κωνσταντίνου, Τρίτο Πρόσωπο Εκτός Εταιρείας

Τα εκλεγέντα μέλη της Επιτροπής Ελέγχου στο σύνολό τους διαθέτουν επαρκή γνώση στους διάφορους τομείς του αντικειμένου της Εταιρείας. Επιπλέον, η πλειοψηφία των εκλεγέντων μελών πληρούν τα κριτήρια της ανεξαρτησίας του άρθρου 4 του Ν. 3016/2002, ενώ τουλάχιστον ένα μέλος, ο κ. Γεώργιος Κατσαρός, διαθέτει την απαιτούμενη επαρκή γνώση στην ελεγκτική ή λογιστική σύμφωνα με το άρθρο 44 του Ν. 4449/2017.

Η θητεία της Επιτροπής Ελέγχου συμπίπτει με τη θητεία του Δ.Σ. της Εταιρείας, δηλαδή είναι ενός (1) έτους, παρατεινόμενη μέχρι τη λήξη της προθεσμίας, εντός της οποίας πρέπει να συνέλθει η αμέσως επόμενη Τακτική Γενική Συνέλευση το 2021 και μέχρι τη λήψη της σχετικής απόφασης.

Περαιτέρω, σε συνέχεια του καθορισμού του είδους της Επιτροπής Ελέγχου και της εκλογής των μελών της από την Έκτακτη Γενική Συνέλευση των Μετόχων της Εταιρείας της 3ης Δεκεμβρίου 2020, η Επιτροπή Ελέγχου συνήλθε και συγκροτήθηκε αυθημερόν σε σώμα, εκλέγοντας μεταξύ των μελών της ως Πρόεδρο τον κ. Αβραάμ Μωυσή του Έσδρα, σύμφωνα με τα οριζόμενα στην παρ. 1 στοιχ. ε) του άρθρου 44 του Ν. 4449/2017, όπως ισχύει.

Η σύνθεση της Επιτροπής Ελέγχου και η ιδιότητα του κάθε μέλους έχουν ως ακολούθως:

1. Αβραάμ Μωυσής του Έσδρα, Πρόεδρος της Επιτροπής Ελέγχου
2. Γεώργιος Κατσαρός του Σπυρίδωνος, Μέλος της Επιτροπής Ελέγχου
3. Παναγιώτης Κωνσταντίνου του Κωνσταντίνου, Μέλος της Επιτροπής Ελέγχου

From: ΓΕΝΙΚΗ ΕΜΠΟΡΙΟΥ & ΒΙΟΜΗΧΑΝΙΑΣ
Posted At: 03 December 2020 17:35
Conversation: ΒΑΣΙΚΑ ΟΙΚΟΝΟΜΙΚΑ ΜΕΓΕΘΗ Γ' ΤΡΙΜΗΝΟΥ 2020
Posted To: DOLAnnouncements

Subject: ΒΑΣΙΚΑ ΟΙΚΟΝΟΜΙΚΑ ΜΕΓΕΘΗ Γ' ΤΡΙΜΗΝΟΥ 2020

ΒΑΣΙΚΑ ΟΙΚΟΝΟΜΙΚΑ ΜΕΓΕΘΗ Γ' ΤΡΙΜΗΝΟΥ 2020

[ΒΑΣΙΚΑ ΟΙΚΟΝΟΜΙΚΑ ΜΕΓΕΘΗ Γ' ΤΡΙΜΗΝΟΥ 2020](#)

From: Π. ΠΕΤΡΟΠΟΥΛΟΣ Α.Ε.Β.Ε.

Posted At: 03 December 2020 17:35

Conversation: ΑΓΟΡΑ ΙΔΙΩΝ ΜΕΤΟΧΩΝ

Posted To: DOLAnnouncements

Subject: ΑΓΟΡΑ ΙΔΙΩΝ ΜΕΤΟΧΩΝ

Η Πέτρος Πετρόπουλος ΑΕΒΕ (η «**Εταιρία**»), ανακοινώνει στο επενδυτικό κοινό ότι στο πλαίσιο του Προγράμματος Αγοράς Ιδίων Μετοχών, σύμφωνα με την κείμενη νομοθεσία, και κατ' εφαρμογή της από 29/6/2020 απόφασης της Γενικής Συνέλευσης των Μετόχων και της από 30/6/2020 απόφασης του Διοικητικού Συμβουλίου της Εταιρίας, προέβη στις 03/12/2020 σε αγορά 400 Ιδίων Μετοχών της Εταιρίας μέσω της Alpha Finance με τιμή κτήσης 5,50 ευρώ ανά μετοχή και συνολική αξίας 2.200 ευρώ.

From: ΑΛΟΥΜΥΛ Α.Ε.
Posted At: 03 December 2020 17:38
Conversation: ΥΠΟΓΡΑΦΗ ΣΥΜΦΩΝΙΑΣ ΑΝΑΔΙΑΡΘΡΩΣΗΣ ΔΑΝΕΙΣΜΟΥ
Posted To: DOLAnnouncements

Subject: ΥΠΟΓΡΑΦΗ ΣΥΜΦΩΝΙΑΣ ΑΝΑΔΙΑΡΘΡΩΣΗΣ ΔΑΝΕΙΣΜΟΥ

ΔΕΙΤΕ ΤΟ ΣΥΝΗΜΜΕΝΟ

[ΑΝΑΚΟΙΝΩΣΗ](#)

From: ΦΙΛΙΠΠΟΣ ΝΑΚΑΣ Α.Β.Ε.Τ.Ε.
Posted At: 03 December 2020 17:39
Conversation: ΑΝΑΚΟΙΝΩΣΗ ΟΙΚΟΝΟΜΙΚΟΥ ΗΜΕΡΟΛΟΓΙΟΥ
Posted To: DOLAnnouncements

Subject: ΑΝΑΚΟΙΝΩΣΗ ΟΙΚΟΝΟΜΙΚΟΥ ΗΜΕΡΟΛΟΓΙΟΥ

Στο πλαίσιο των υποχρεώσεών της με βάση τον Κανονισμό της ΕΛΛΗΝΙΚΑ ΧΡΗΜΑΤΙΣΤΗΡΙΑ – ΧΡΗΜΑΤΙΣΤΗΡΙΟ ΑΘΗΝΩΝ Α.Ε. ΣΥΜΜΕΤΟΧΩΝ (ΕΧΑΕ), η ΦΙΛΙΠΠΟΣ ΝΑΚΑΣ Α.Β.Ε.Τ.Ε. γνωστοποιεί το Οικονομικό Ημερολόγιο του έτους 2020, το οποίο έχει ως εξής:

Ημερομηνία Ανακοίνωσης Οικονομικών Αποτελεσμάτων χρήσης 2020: 30/10/2020

Η Ετήσια Οικονομική Έκθεση χρήσης 2020 θα είναι διαθέσιμη στην ιστοσελίδα της Εταιρείας www.nakas.gr (Επενδυτικές Σχέσεις / Οικονομικές Καταστάσεις / Οικονομικά Στοιχεία 2020) καθώς και στην ιστοσελίδα της ΕΧΑΕ www.helex.gr μετά τη λήξη της συνεδρίασης της 30/10/2020.

Ετήσια ενημέρωση αναλυτών: 25 Νοεμβρίου 2020

Ετήσια Τακτική Γενική Συνέλευση: 25 Νοεμβρίου 2020.

Αποκοπή δικαιώματος μερίσματος χρήσης 2020: 03.12.2020

Δικαιούχοι μερίσματος χρήσης 2020: Οι μέτοχοι της Εταιρείας που είναι εγγεγραμμένοι στα αρχεία του Σ.Α.Τ. της 04.12.2020 (record date).

Έναρξη πληρωμής μερίσματος χρήσης 2020: 09.12.2020.

Αποκοπή δικαιώματος επιστροφής κεφαλαίου: 14.12.2020

Δικαιούχοι επιστροφής κεφαλαίου: Οι μέτοχοι της Εταιρείας που είναι εγγεγραμμένοι στα αρχεία του Σ.Α.Τ. της 15.12.2020 (record date).

Έναρξη πληρωμής επιστροφής κεφαλαίου: 18.12.2020.

From: EUROBANK ERGASIAS ΥΠΗΡΕΣΙΩΝ
Posted At: 03 December 2020 17:47
Conversation: Ανακοίνωση σύμφωνα με το άρθρο 14 του ν. 3556/2007
Posted To: DOLAnnouncements

Subject: Ανακοίνωση σύμφωνα με το άρθρο 14 του ν. 3556/2007

Δείτε την ανακοίνωση.

[Ανακοίνωση](#)

From: ALPHA TRUST ΑΝΔΡΟΜΕΔΑ Α.Ε.Ε.Χ.
Posted At: 03 December 2020 18:28
Conversation: ΜΗΝΙΑΙΑ ΕΠΕΝΔΥΤΙΚΗ ΕΝΗΜΕΡΩΣΗ ΝΟΕΜΒΡΙΟΣ 2020
Posted To: DOLAnnouncements

Subject: ΜΗΝΙΑΙΑ ΕΠΕΝΔΥΤΙΚΗ ΕΝΗΜΕΡΩΣΗ ΝΟΕΜΒΡΙΟΣ 2020

Η Εταιρία ALPHA TRUST-ΑΝΔΡΟΜΕΔΑ Α.Ε.Ε.Χ., δημοσιεύει από σήμερα στην ιστοσελίδα της "ΜΗΝΙΑΙΑ ΕΝΗΜΕΡΩΣΗ-ΝΟΕΜΒΡΙΟΣ 2020", στην ελληνική και αγγλική γλώσσα, για την ενημέρωση των μετόχων της και του επενδυτικού κοινού.

[ΜΗΝΙΑΙΑ ΕΠΕΝΔΥΤΙΚΗ ΕΝΗΜΕΡΩΣΗ ΝΟΕΜΒΡΙΟΣ 2020](#)
[ALPHA TRUST ANDROMEDA MONTHLY 11/2020](#)

From: ALPHA TRUST ΑΝΔΡΟΜΕΔΑ Α.Ε.Ε.Χ.
Posted At: 03 December 2020 18:29
Conversation: ΜΗΝΙΑΙΑ ΕΠΕΝΔΥΤΙΚΗ ΕΝΗΜΕΡΩΣΗ ΝΟΕΜΒΡΙΟΣ 2020 (Ορθή Επανάληψη)
Posted To: DOLAnnouncements

Subject: ΜΗΝΙΑΙΑ ΕΠΕΝΔΥΤΙΚΗ ΕΝΗΜΕΡΩΣΗ ΝΟΕΜΒΡΙΟΣ 2020 (Ορθή Επανάληψη)

Η Εταιρία ALPHA TRUST-ΑΝΔΡΟΜΕΔΑ Α.Ε.Ε.Χ., δημοσιεύει από σήμερα στην ιστοσελίδα της "ΜΗΝΙΑΙΑ ΕΝΗΜΕΡΩΣΗ-ΝΟΕΜΒΡΙΟΣ 2020", στην ελληνική και αγγλική γλώσσα, για την ενημέρωση των μετόχων της και του επενδυτικού κοινού.

[ΜΗΝΙΑΙΑ ΕΠΕΝΔΥΤΙΚΗ ΕΝΗΜΕΡΩΣΗ ΝΟΕΜΒΡΙΟΣ 2020](#)

From: ALPHA TRUST ΑΝΔΡΟΜΕΔΑ Α.Ε.Ε.Χ.
Posted At: 03 December 2020 18:33
Conversation: ΦΟΡΟΛΟΓΙΚΟ ΠΙΣΤΟΠΟΙΗΤΙΚΟ ΧΡΗΣΗΣ 2019
Posted To: DOLAnnouncements

Subject: ΦΟΡΟΛΟΓΙΚΟ ΠΙΣΤΟΠΟΙΗΤΙΚΟ ΧΡΗΣΗΣ 2019

ΑΝΑΚΟΙΝΩΣΗ

ΦΟΡΟΛΟΓΙΚΟ ΠΙΣΤΟΠΟΙΗΤΙΚΟ ΧΡΗΣΗΣ 2019

Η ALPHA TRUST-ΑΝΔΡΟΜΕΔΑ Α.Ε.Ε.Χ., σε εφαρμογή των διατάξεων της παραγράφου 4.1.3.1. του Κανονισμού του Χρηματιστηρίου Αθηνών, γνωστοποιεί στο επενδυτικό κοινό ότι ο φορολογικός έλεγχος της χρήσης 2019, σύμφωνα με το άρθρο 65^α του Ν. 4174/2013, που διενεργήθηκε από τον Τακτικό Ορκωτό Ελεγκτή-Λογιστή, ολοκληρώθηκε και εκδόθηκε φορολογικό πιστοποιητικό με συμπέρασμα "χωρίς επιφύλαξη".

Κηφισιά, 03 Δεκεμβρίου 2020

From: ΚΡΙ-ΚΡΙ Α.Ε.
Posted At: 04 December 2020 09:07
Conversation: Απόκτηση Ιδίων Μετοχών
Posted To: DOLAnnouncements

Subject: Απόκτηση Ιδίων Μετοχών

Η Εταιρεία με την επωνυμία «ΚΡΙ-ΚΡΙ ΒΙΟΜΗΧΑΝΙΑ ΓΑΛΑΚΤΟΣ ΑΝΩΝΥΜΗ ΒΙΟΜΗΧΑΝΙΚΗ & ΕΜΠΟΡΙΚΗ ΕΤΑΙΡΙΑ», με Α.Φ.Μ. 094289571 και αριθ. Γ.Ε.ΜΗ. 113772252000 [εφεξής η «Εταιρεία»], ανακοινώνει ότι, κατ' εφαρμογή της από 07.07.2020 απόφασης της Τακτικής Γενικής Συνέλευσης καθώς και σε συνέχεια των συνακόλουθων από 08.07.2020 και 30.09.2020 ανακοινώσεων της, την 03.12.2020 απέκτησε μέσω του Χρηματιστηρίου Αθηνών 1.450 ίδιες μετοχές με μέση σταθμισμένη τιμή κτήσης 6,30 ευρώ ανά μετοχή, συνολικής αξίας 9.135,00 ευρώ.

Οι αποκτήσεις αυτές πραγματοποιήθηκαν μέσω του μέλους του Χρηματιστηρίου Αθηνών με την επωνυμία Εθνική Χρηματιστηριακή Α.Ε.Π.Ε.Υ. Μετά και την προαναφερόμενη απόκτηση, η Εταιρεία κατέχει συνολικά 2.950 ίδιες μετοχές, ήτοι ποσοστό 0,009% του συνόλου των μετοχών της Εταιρείας.

Η ανακοίνωση εκδίδεται σύμφωνα με τον Κανονισμό (ΕΕ) αριθ. 596/2014 και τον κατ' εξουσιοδότηση Κανονισμό (ΕΕ) 2016/1052.

From: ΕΛΛΗΝΙΚΑ ΧΡΗΜΑΤΙΣΤΗΡΙΑ Α.Ε.
Posted At: 04 December 2020 09:22
Conversation: Γνωστοποίηση σημαντικών μεταβολών σε δικαιώματα ψήφου (v. 3556/2007)
Posted To: DOLAnnouncements
Subject: Γνωστοποίηση σημαντικών μεταβολών σε δικαιώματα ψήφου (v. 3556/2007)

Η THE GOLDMAN SACHS GROUP INC, με γραπτή γνωστοποίηση προς την Εταιρεία στις 3.12.2020 ενημερώνει ότι, ως αποτέλεσμα συναλλαγής στις 27.11.2020, κατέχει πλέον έμμεσα το 5,05% των δικαιωμάτων ψήφου της Εταιρείας (4,85% σε δικαιώματα ψήφου προερχόμενα από μετοχές και 0,19% σε δικαιώματα ψήφου προερχόμενα από χρηματοπιστωτικά μέσα), από λιγότερο του 5% προ της συναλλαγής.

Οι αλυσίδες ελεγχόμενων επιχειρήσεων μέσω των οποίων ουσιαστικά κατέχονται τα δικαιώματα ψήφου, ξεκινώντας από τον απώτατο ελέγχοντα, έχουν ως εξής:

- The Goldman Sachs Group, Inc.,
- Goldman Sachs (UK) LLC,
- Goldman Sachs Group UK Limited,
- Goldman Sachs International

- The Goldman Sachs Group, Inc.,
- GSAM Holdings LLC,
- Goldman Sachs Asset Management, LP

- The Goldman Sachs Group, Inc.,
- Goldman Sachs (UK) LLC,
- Goldman Sachs Group UK Limited,
- Goldman Sachs Asset Management International

From: PROFILE A.E.B.E.
Posted At: 04 December 2020 09:44
Conversation: ΓΝΩΣΤΟΠΟΙΗΣΗ ΑΓΟΡΑΣ ΙΔΙΩΝ ΜΕΤΟΧΩΝ
Posted To: DOLAnnouncements

Subject: ΓΝΩΣΤΟΠΟΙΗΣΗ ΑΓΟΡΑΣ ΙΔΙΩΝ ΜΕΤΟΧΩΝ

Η Διοίκηση της Ανώνυμης Εταιρείας με την επωνυμία «PROFILE ΑΝΩΝΥΜΟΣ ΕΜΠΟΡΙΚΗ ΚΑΙ ΒΙΟΜΗΧΑΝΙΚΗ ΕΤΑΙΡΕΙΑ ΠΛΗΡΟΦΟΡΙΚΗΣ» και το διακριτικό τίτλο «PROFILE SYSTEMS & SOFTWARE A.E.» (εφεξής «Εταιρεία»), κατ' εφαρμογή της κείμενης νομοθεσίας και ειδικότερα του άρθρου 49 του ν. 4548/2018 , του Κανονισμού (ΕΕ) 596/2014 του Ευρωπαϊκού Κοινοβουλίου και του Συμβουλίου της 16^{ης} Απριλίου 2014 και του κατ' εξουσιοδότηση Κανονισμού (ΕΕ) 1052/2016 της Ευρωπαϊκής Επιτροπής και στο πλαίσιο της ορθής, έγκυρης και έγκαιρης ενημέρωσης του επενδυτικού κοινού, γνωστοποιεί ότι την 2^η Δεκεμβρίου 2020 η Εταιρεία προέβη στην αγορά 3.000 ιδίων μετοχών με μέση τιμή κτήσης 4,0567 Ευρώ ανά μετοχή και συνολική αξία συναλλαγής 12.170,00 Ευρώ και την 3^η Δεκεμβρίου 2020 η Εταιρεία προέβη στην αγορά 5.000 ιδίων μετοχών με μέση τιμή κτήσης 4,0080 Ευρώ ανά μετοχή και συνολική αξία συναλλαγής 20.040,00 Ευρώ, σε εκτέλεση της από 07.05.2020 απόφασης της Τακτικής Γενικής Συνέλευσης των μετόχων της Εταιρείας και της από 02.06.2020 σχετικής αποφάσεως του Διοικητικού Συμβουλίου αυτής, καθώς και με την από 16.11.2020 απόφαση του Διοικητικού Συμβουλίου, δυνάμει της οποίας αποφασίσθηκε εκ νέου η επανέναρξη εφαρμογής του προγράμματος αγοράς ιδίων μετοχών.

From: ΜΥΤΙΛΗΝΑΙΟΣ Α.Ε.
Posted At: 04 December 2020 09:49
Conversation: Απόκτηση Ιδίων Μετοχών
Posted To: DOLAnnouncements

Subject: Απόκτηση Ιδίων Μετοχών

Δείτε την ανακοίνωση.

[Απόκτηση Ιδίων Μετοχών](#)

From: INTPAKOM ΚΑΤΑΣΚΕΥΕΣ Α.Ε.
Posted At: 04 December 2020 10:03
Conversation: Πρόσκληση των Μετόχων της Εταιρείας σε Έκτακτη Γενική Συνέλευση την 28/12/2020
Posted To: DOLAnnouncements

Subject: Πρόσκληση των Μετόχων της Εταιρείας σε Έκτακτη Γενική Συνέλευση την 28/12/2020

Δείτε την Πρόσκληση των Μετόχων της Εταιρείας σε Έκτακτη Γενική Συνέλευση την 28/12/2020

[Πρόσκληση των Μετόχων της Εταιρείας σε Έκτακτη Γενική Συνέλευση την 28/12/2020](#)

From: ΕΛΛΑΚΤΩΡ Α.Ε.
Posted At: 04 December 2020 10:16
Conversation: ΑΠΑΝΤΗΣΗ ΣΕ ΕΡΩΤΗΜΑΤΑ ΤΗΣ Ε.Κ.
Posted To: DOLAnnouncements

Subject: ΑΠΑΝΤΗΣΗ ΣΕ ΕΡΩΤΗΜΑΤΑ ΤΗΣ Ε.Κ.

Απάντηση σε ερώτημα της Επιτροπής Κεφαλαιαγοράς

Σε απάντηση ερωτημάτων (αρ. πρωτ. 2579/03.12.2020 και 1445/03.12.2020 σχετικών επιστολών) της Ε.Κ., σχετικά με δημοσιεύματα του ηλεκτρονικού Τύπου της 03.12.2020, παραθέτουμε τα εξής:

α) Το ερώτημά σας (αρ. πρωτ. 2579/03.12.2020 σχετικής επιστολής) δεν σχετίζεται με προνομιακή πληροφορία η οποία κατά τον Κανονισμό 596/2014 αφορά την Εταιρεία ως νομικό πρόσωπο και ως εκ τούτου δεν δυνάμεθα ούτε μας επιτρέπεται να σχολιάσουμε το σχετικό δημοσίευμα. Σε κάθε περίπτωση δεν έχει περιέλθει σε γνώση της Εταιρείας τέτοιου είδους πληροφορία.

β) Σε απάντηση του ερωτήματός σας (αρ. πρωτ. 1445/03.12.2020 σχετικής επιστολής) αναφέρουμε ότι:

Στις 3 Δεκεμβρίου 2020 και ώρα 18:25, επιδόθηκε με δικαστικό επιμελητή, απευθυνόμενο στην Εταιρεία ΕΛΛΑΚΤΩΡ ΑΕ και στα μέλη του Διοικητικού της Συμβουλίου, Αίτημα των Reggeborgh Invest B.V., Άγγελου Χ. Γιόκαρη και Χρήστου Π. Παναγιωτόπουλου, μετόχων της Εταιρείας, κατόχων ποσοστού συνολικά 10,31%, για σύγκληση Έκτακτης Γενικής Συνέλευσης των μετόχων της με τα εξής θέματα ημερήσιας διάταξης:

1. Ανάκληση του συνόλου των μελών του Διοικητικού Συμβουλίου της Εταιρείας
2. Εκλογή νέου Διοικητικού Συμβουλίου της Εταιρείας (συμπεριλαμβανομένων ανεξάρτητων / μη εκτελεστικών μελών)
3. Ανάκληση του συνόλου των μελών της Επιτροπής Ελέγχου της Εταιρείας (αρ. 44 ν.4449/2017)
4. Εκλογή νέας Επιτροπής Ελέγχου της Εταιρείας (αρ. 44 ν.4449/2017)
5. Διεξαγωγή διαχειριστικού ελέγχου της Εταιρείας (δύο τελευταίων χρήσεων)

Η Εταιρεία θα κινηθεί σύμφωνα με τις νόμιμες διαδικασίες και θα ενημερώσει σχετικά σε κάθε περίπτωση αρμοδίως το επενδυτικό κοινό.

Κηφισιά, 4 Δεκεμβρίου 2020

From: CNL CAPITAL Ε.Κ.Ε.Σ - Δ.Ο.Ε.Ε.
Posted At: 04 December 2020 10:17
Conversation: ΑΝΑΚΟΙΝΩΣΗ ΑΓΟΡΑΣ ΙΔΙΩΝ ΜΕΤΟΧΩΝ
Posted To: DOLAnnouncements

Subject: ΑΝΑΚΟΙΝΩΣΗ ΑΓΟΡΑΣ ΙΔΙΩΝ ΜΕΤΟΧΩΝ

Παρακαλούμε δείτε συνημμένα το σχετικό pdf.

[CNLCAP - Ανακοίνωση αγοράς ιδίων μετοχών](#)

From: PROFILE A.E.B.E.
Posted At: 04 December 2020 10:19
Conversation: Ανακοίνωση για την άσκηση δικαιωμάτων προαίρεσης αγοράς μετοχών (stock option plan)
Posted To: DOLAnnouncements
Subject: Ανακοίνωση για την άσκηση δικαιωμάτων προαίρεσης αγοράς μετοχών (stock option plan)

Σύμφωνα με τους όρους του Προγράμματος Διάθεσης Μετοχών (stock option plan), το οποίο θεσπίστηκε δυνάμει της από 16.01.2020 αποφάσεως του Διοικητικού Συμβουλίου, σε εκτέλεση της από 25.05.2018 αποφάσεως της Α' Επαναληπτικής Ετήσιας Τακτικής Γενικής Συνέλευσης των μετόχων της Εταιρείας, κλήθηκαν τα στελέχη της Εταιρείας και των συνδεδεμένων με αυτήν εταιρειών να υποβάλουν, μέχρι την 15.11.2020, δήλωση άσκησης δικαιωμάτων που συνολικά αντιστοιχούν σε 115.093 νέες κοινές, ονομαστικές μετοχές της Εταιρείας.

Ειδικότερα:

	Πρόγραμμα Διάθεσης Μετοχών
Αριθμός δικαιωμάτων προς άσκηση	115.093
Τιμή άσκησης	1,70 Ευρώ
Περίοδος δήλωσης άσκησης δικαιωμάτων	01.11.2020 - 15.11.2020
Προθεσμία καταβολής τιμήματος	16.11.2020 - 30.11.2020

Κατόπιν εξασκήσεως 91.368 δικαιωμάτων του Προγράμματος με τιμή άσκησης 1,70 Ευρώ, καταβλήθηκε από τους δικαιούχους το συνολικό ποσό των 155.325,60 Ευρώ σε τηρούμενο επ'Α ονόματι της Εταιρείας τραπεζικό λογαριασμό.

Το Διοικητικό Συμβούλιο της Εταιρείας θα προβεί στην έκδοση 91.368 νέων κοινών ονομαστικών μετοχών και σε κάθε άλλη απαιτούμενη ενέργεια για την εισαγωγή των νέων μετοχών προς διαπραγμάτευση στο Χρηματιστήριο Αθηνών, καθώς επίσης και στη συνακόλουθη αύξηση του μετοχικού κεφαλαίου και στην τροποποίηση του Καταστατικού, σύμφωνα με τις διατάξεις του άρθρου 113 παρ. 3 του ν. 4548/2018.

Νέα Σμύρνη, 04 Δεκεμβρίου 2020

Για την «PROFILE SYSTEMS & SOFTWARE Α.Ε.»

From: FURLIS A.E ΣΥΜΜΕΤΟΧΩΝ
Posted At: 04 December 2020 10:56
Conversation: Ανακοίνωση Αγοράς Ιδίων Μετοχών
Posted To: DOLAnnouncements

Subject: Ανακοίνωση Αγοράς Ιδίων Μετοχών

Ανακοίνωση Αγοράς Ιδίων Μετοχών

[Ανακοίνωση Αγοράς Ιδίων Μετοχών](#)

From: MOTOP ΟΙΛ Α.Ε.
Posted At: 04 December 2020 11:14
Conversation: Συναλλαγές της OPTIMA BANK Α.Ε (ρυθμιζόμενη πληροφορία Ν.3556/2007)
Posted To: DOLAnnouncements
Subject: Συναλλαγές της OPTIMA BANK Α.Ε (ρυθμιζόμενη πληροφορία Ν.3556/2007)

Η ΜΟΤΟΡ ΟΙΛ (ΕΛΛΑΣ) ΔΙΥΛΙΣΤΗΡΙΑ ΚΟΡΙΝΘΟΥ Α.Ε., σύμφωνα με τους Ν. 3556/2007 και 3606/2007, ανακοινώνει ότι η Τράπεζα OPTIMA BANK Α.Ε. την ενημέρωσε ότι πραγματοποίησε τις εξής συναλλαγές:

Ημερομηνία	Συναλλαγή	Ποσότητα	Χρηματοπιστωτικό Μέσο	Αξία (σε ΕΥΡΩ)
03/12/2020	Πώληση	8.170	Μετοχές ΜΟΗ (ΚΟ)	90.529,33
03/12/2020	Αγορά	13.650	Μετοχές ΜΟΗ (ΚΟ)	151.525,84
03/12/2020	Πώληση	45	ΣΜΕ ΜΟΗ ΔΕΚ 2020	49.936,00

Η Τράπεζα OPTIMA BANK Α.Ε. πραγματοποίησε τις ανωτέρω συναλλαγές λόγω της Ειδικής Διαπραγμάτευσης που έχει αναλάβει στην αγορά παραγώγων σε Συμβόλαια Μελλοντικής Εκπλήρωσης (ΣΜΕ) με υποκείμενο τίτλο την μετοχή της ΜΟΤΟΡ ΟΙΛ (ΕΛΛΑΣ) ΔΙΥΛΙΣΤΗΡΙΑ ΚΟΡΙΝΘΟΥ Α.Ε.

Η γνωστοποίηση εκ μέρους της Τράπεζας OPTIMA BANK Α.Ε. προς την Εταιρία και ακολούθως η ανακοίνωση της Εταιρίας προς τις αρχές της Κεφαλαιαγοράς, γίνεται επειδή ο κ. Πέτρος Τζαννετάκης είναι μη εκτελεστικό μέλος του Δ.Σ. της Τράπεζας OPTIMA BANK Α.Ε., ενώ κατέχει τη θέση του εκτελεστικού μέλους του Δ.Σ. της ΜΟΤΟΡ ΟΙΛ (ΕΛΛΑΣ) ΔΙΥΛΙΣΤΗΡΙΑ ΚΟΡΙΝΘΟΥ Α.Ε.

Ο κ. Πέτρος Τζαννετάκης είναι πρόσωπο υπόχρεο να γνωστοποιεί τις χρηματιστηριακές συναλλαγές του με αντικείμενο μετοχές εκδόσεως ΜΟΤΟΡ ΟΙΛ (ΕΛΛΑΣ) ΔΙΥΛΙΣΤΗΡΙΑ ΚΟΡΙΝΘΟΥ Α.Ε. (άρθρο 19 του Κανονισμού ΕΕ 596/2014).

Μαρούσι, 4 Δεκεμβρίου 2020

Το Διοικητικό Συμβούλιο

From: ΕΥΡΩΠΑΪΚΗ ΠΙΣΤΗ Α.Ε.Γ.Α.

Posted At: 04 December 2020 11:33

Conversation: ΑΓΟΡΑ ΙΔΙΩΝ ΜΕΤΟΧΩΝ

Posted To: DOLAnnouncements

Subject: ΑΓΟΡΑ ΙΔΙΩΝ ΜΕΤΟΧΩΝ

Η Εταιρία Ευρωπαϊκή Πίστη ΑΕΓΑ (η Εταιρία), ανακοινώνει στο επενδυτικό κοινό, ότι στο πλαίσιο του Προγράμματος Επαναγοράς Ιδίων Μετοχών, στις 03/12/2020, αγόρασε 3.753 ίδιες μετοχές με μέση τιμή κτήσης 4,676 ευρώ ανά μετοχή, συνολικής αξίας 17.548,06 ευρώ, σύμφωνα με το άρθρο 49 του Ν. 4548/2018 και τις αποφάσεις των αρμοδίων οργάνων της Εταιρίας.

Μετά και την προαναφερόμενη αγορά, η Εταιρία κατέχει πλέον 749.246 ίδιες μετοχές, ποσοστό 2,7241% του συνόλου των μετοχών της Εταιρίας.

Η ανακοίνωση εκδίδεται σύμφωνα με τον Κανονισμό (ΕΕ) αριθ. 596/2014 του Ευρωπαϊκού Κοινοβουλίου και του Συμβουλίου της 16ης Απριλίου 2014 και τον κατ' εξουσιοδότηση Κανονισμό (ΕΕ) 2016/1052 της Επιτροπής της 8ης Μαρτίου 2016.

From: ΕΛΛΑΚΤΩΡ Α.Ε.
Posted At: 04 December 2020 12:55
Conversation: ΑΠΑΝΤΗΣΗ ΣΕ ΕΡΩΤΗΜΑΤΑ ΤΗΣ Ε.Κ. - ΔΙΕΥΚΡΙΝΙΣΕΙΣ
Posted To: DOLAnnouncements

Subject: ΑΠΑΝΤΗΣΗ ΣΕ ΕΡΩΤΗΜΑΤΑ ΤΗΣ Ε.Κ. - ΔΙΕΥΚΡΙΝΙΣΕΙΣ

Διευκρινίσεις (νέο κείμενο με λοξή γραμματοσειρά)

στην Απάντηση σε ερώτημα της Επιτροπής Κεφαλαιαγοράς

Σε απάντηση ερωτημάτων (αρ. πρωτ. 2579/03.12.2020 και 1445/03.12.2020 σχετικών επιστολών) της Ε.Κ., σχετικά με δημοσιεύματα του ηλεκτρονικού Τύπου της 03.12.2020, παραθέτουμε τα εξής:

α) *Ως προς το πρώτο ερώτημά σας (αρ. πρωτ. 2579/03.12.2020 σχετικής επιστολής) αναφορικά με δημοσίευμα σχετικά με το deal μεταβίβασης των μετοχών της ΕΛΛΑΚΤΩΡ που ελέγχει το Fund Farallon Capital Management σε ομάδα επιχειρηματιών, δεν σχετίζεται με προνομιακή πληροφορία η οποία κατά τον Κανονισμό 596/2014 αφορά την Εταιρεία ως νομικό πρόσωπο και ως εκ τούτου δεν δυνάμεθα ούτε μας επιτρέπεται να σχολιάσουμε το σχετικό δημοσίευμα. Σε κάθε περίπτωση δεν έχει περιέλθει σε γνώση της Εταιρείας τέτοιου είδους πληροφορία.*

β) Σε απάντηση του ερωτήματός σας (αρ. πρωτ. 1445/03.12.2020 σχετικής επιστολής) αναφέρουμε ότι:

Στις 3 Δεκεμβρίου 2020 και ώρα 18:25, επιδόθηκε με δικαστικό επιμελητή, απευθυνόμενο στην Εταιρεία ΕΛΛΑΚΤΩΡ ΑΕ και στα μέλη του Διοικητικού της Συμβουλίου, Αίτημα των Reggeborgh Invest B.V., Άγγελου Χ. Γιόκαρη και Χρήστου Π. Παναγιωτόπουλου, μετόχων της Εταιρείας, κατόχων ποσοστού συνολικά 10,31%, για σύγκληση Έκτακτης Γενικής Συνέλευσης των μετόχων της με τα εξής θέματα ημερήσιας διάταξης:

1. Ανάκληση του συνόλου των μελών του Διοικητικού Συμβουλίου της Εταιρείας
2. Εκλογή νέου Διοικητικού Συμβουλίου της Εταιρείας (συμπεριλαμβανομένων ανεξάρτητων / μη εκτελεστικών μελών)
3. Ανάκληση του συνόλου των μελών της Επιτροπής Ελέγχου της Εταιρείας (αρ. 44 ν.4449/2017)
4. Εκλογή νέας Επιτροπής Ελέγχου της Εταιρείας (αρ. 44 ν.4449/2017)
5. Διεξαγωγή διαχειριστικού ελέγχου της Εταιρείας (δύο τελευταίων χρήσεων)

Η Εταιρεία θα κινηθεί σύμφωνα με τις νόμιμες διαδικασίες, συγκαλώντας Διοικητικό Συμβούλιο προκειμένου να συγκαλέσει Έκτακτη Γενική Συνέλευση των μετόχων της Εταιρείας σύμφωνα με το άρθρο 141 ν. 4548/2018, και θα ενημερώσει σχετικά και σε κάθε περίπτωση αρμοδίως το επενδυτικό κοινό.

Κηφισιά, 4 Δεκεμβρίου 2020

From: CORAL A.E.
Posted At: 04 December 2020 13:58
Conversation: Συναλλαγές της ΤΡΑΠΕΖΑΣ OPTIMA BANK A.E. (ρυθμιζόμενη πληροφορία N.3556/2007)
Posted To: DOLAnnouncements
Subject: Συναλλαγές της ΤΡΑΠΕΖΑΣ OPTIMA BANK A.E. (ρυθμιζόμενη πληροφορία N.3556/2007)

Η CORAL AE, σύμφωνα με τους Ν. 3556/2007 και 3606/2007, ανακοινώνει ότι η ΤΡΑΠΕΖΑ OPTIMA BANK A.E. την ενημέρωσε ότι την 03/12/2020 προέβη σε αγορά 2 ομολογιών εκδόσεως CORAL AE συνολικής αξίας ΕΥΡΩ 2.033,00.

Η γνωστοποίηση εκ μέρους της ΤΡΑΠΕΖΑΣ OPTIMA BANK A.E. προς την Εταιρία και ακολούθως η ανακοίνωση της Εταιρίας προς τις αρχές της Κεφαλαιαγοράς, γίνεται επειδή ο κ. Πέτρος Τζαννετάκης είναι μη εκτελεστικό μέλος του Δ.Σ. της ΤΡΑΠΕΖΑΣ OPTIMA BANK A.E., ενώ κατέχει τη θέση του μη εκτελεστικού μέλους του Δ.Σ. της CORAL AE.

Ο κ. Πέτρος Τζαννετάκης είναι πρόσωπο υπόχρεο να γνωστοποιεί τις χρηματιστηριακές συναλλαγές του με αντικείμενο ομολογίες εκδόσεως CORAL AE (άρθρο 19 του Κανονισμού ΕΕ 596/2014).

Μαρούσι, 04 Δεκεμβρίου 2020

Το Διοικητικό Συμβούλιο

From: ΒΑΡΑΓΚΗΣ Α.Β.Ε.Π.Ε.
Posted At: 04 December 2020 14:53
Conversation: Ανακοίνωση Αποφάσεων της Έκτακτης Γενικής Συνέλευσης
Posted To: DOLAnnouncements

Subject: Ανακοίνωση Αποφάσεων της Έκτακτης Γενικής Συνέλευσης

Δείτε την ανακοίνωση.

[Ανακοίνωση](#)

From: ΠΡΟΟΔΕΥΤΙΚΗ Α.Τ.Ε.
Posted At: 04 December 2020 15:28
Conversation: ΑΝΑΚΟΙΝΩΣΗ
Posted To: DOLAnnouncements

Subject: ΑΝΑΚΟΙΝΩΣΗ

Δείτε την Ανακοίνωση

[Ανακοίνωση](#)

From: ΓΡ. ΣΑΡΑΝΤΗΣ Α.Β.Ε.Ε.
Posted At: 04 December 2020 16:11
Conversation: ΑΝΑΚΟΙΝΩΣΗ ΡΥΘΜΙΖΟΜΕΝΗΣ ΠΛΗΡΟΦΟΡΙΑΣ ΤΟΥ Ν.
3556/2007: Γνωστοποίηση συναλλαγών
Posted To: DOLAnnouncements
Subject: ΑΝΑΚΟΙΝΩΣΗ ΡΥΘΜΙΖΟΜΕΝΗΣ ΠΛΗΡΟΦΟΡΙΑΣ ΤΟΥ Ν.
3556/2007: Γνωστοποίηση συναλλαγών

Παρακαλώ δείτε συνημμένα.

[ΑΝΑΚΟΙΝΩΣΗ ΡΥΘΜΙΖΟΜΕΝΗΣ ΠΛΗΡΟΦΟΡΙΑΣ ΤΟΥ Ν. 3556/2007: Γνωστοποίηση συναλλαγών](#)

From: Ο.Τ.Ε. Α.Ε.
Posted At: 04 December 2020 16:20
Conversation: Αποφάσεις Έκτακτης Γενικής Συνέλευσης ΟΤΕ ΑΕ, 04.12.2020
Posted To: DOLAnnouncements

Subject: Αποφάσεις Έκτακτης Γενικής Συνέλευσης ΟΤΕ ΑΕ, 04.12.2020

Δείτε την ανακοίνωση.

[Ανακοίνωση](#)

Ομολογιακά Δάνεια Επιχειρήσεων – Οργανωμένη Αγορά (Μετατρέψιμα)

Πλήθος Εισηγμένων Ομολογιών	Ονομαστική αξία	Τιμή έκδοσης	Σημερινό επιτόκιο	Ημερ. λήξης	Διάρκεια (έτη)	Σημείωση	Τοκομερίδιο		Μον. Διαπρα.	Ομόλογα Επιχειρήσεων	Κατωτ Τιμή	Ανωτ Τιμή	Τιμή κλεισ.	Προηγ. Κλείσιμο-ημέρια	Όγκος	Αξία Συναλλαγών	Τελευταία εντολή			Μεγ έτους	
							Κοινό	Προτιμησιακό									Τιμή	Αγορ./ Πώλ.	Ημερομηνία		λαχ
85,479,884	0.30	0.30	1.00	11/10/2025	9	---	17	---	1	FORTHNET A.E. (Μ.Ο.Δ.)	---	---	---	---	---	---	90.0000	A	03/08/2020	100.0000	100.0000

Σημειώσεις Εταιρικών Ομολόγων

Ο Όγκος Συναλλαγών υπολογίζεται ως (Τεμάχια) * (Ονομαστική Τιμή). Η Αξία Συναλλαγών υπολογίζεται ως (Τεμάχια) * (Ονομαστική Τιμή) * (Τιμή %) + (Δεδουλευμένοι Τόκοι).

Οι τιμές συναλλαγών των ομολόγων υπολογίζονται ως ποσοστό επί τοις εκατό (%) της ονομαστικής τους τιμής.

Όλα τα ομόλογα έχουν Ονομαστική Αξία εκπεφρασμένη σε Ευρώ (εκτός εάν σημειώνεται διαφορετικά).

Ομολογιακά Δάνεια Επιχειρήσεων – Οργανωμένη Αγορά (Μη Μετατρέψιμα)

Πλήθος Εισηγμένων Ομολογιών	Ονομαστική αξία	Τιμή έκδοσης	Σημερινό επιτόκιο	Ημερ. λήξης	Διάρκεια (έτη)	Σημείωση	Τοκομερίδιο		Μον. Διασπ.	Ομόλογα Επιχειρήσεων	Δεδ. Τόκος	Αποδ. Λήξη	Κατωτ Τιμή	Ανωτ Τιμή	Τιμή κλειστ.	Προηγ. Κλείσιμο-ημέρια	Όγκος	Αξία Συναλλαγών	Τελευταία εντολή			Μεγ έτους		
							Κοινό	Προτιμησιακό											Τιμή	Αγορ./ Πώλ.	Ημερομηνία		λαχ έτους	
175,000	1,000.00	1,000.00	3.40	26/07/2024	5	---	3	---	1	ΑΤΤΙCΑ Α.Ε. ΣΥΜΜΕΤΟΧΩΝ (Μη μετατρέψιμο)	12.6556	7.3580	---	---	---	87.5000	03/12/2020	---	---	89.0000	A	34/12/2020	60.0000	100.0000
22,727	1,000.00	1,000.00	4.95	26/06/2023	5	---	5	---	1	B&F Α.Β.Ε.Ε. ΕΝΔΥΜΑΤΩΝ (Μη μετατρέψιμο)	22.6875	6.8340	---	---	---	94.0000	03/12/2020	---	---	93.1500	A	34/12/2020	68.0000	96.0000
90,000	1,000.00	1,000.00	3.00	11/05/2023	5	---	6	---	1	CORAL Α.Ε. (Μη μετατρέψιμο)	2.2500	1.9930	102.0000	102.0000	102.0000	101.6500	03/12/2020	70,000	71,557.50	101.6000	A	34/12/2020	89.4200	105.0000
39,892,816	1.00	1.00	5.00	04/10/2021	5	---	17	---	1	HOUSEMARKET Α.Ε. (Μη Μετατρέψιμο)	0.0089	2.0390	---	---	---	102.1000	03/12/2020	---	---	102.0000	A	34/12/2020	93.8736	105.1000
150,000	1,000.00	1,000.00	2.60	22/10/2026	7	---	3	---	1	ΤΕΡΝΑ ΕΝΕΡΓΕΙΑΚΗ Μ.Α.Ε.Χ. (Μη μετατρέψιμο)	3.3944	2.4310	100.4000	100.8000	100.5048	100.3670	03/12/2020	33,000	33,278.62	100.6100	A	34/12/2020	84.4000	102.8000
200,000	1,000.00	1,000.00	3.60	12/03/2026	7	---	4	---	1	ΑΕΡΟΠΟΡΙΑ ΑΙΓΑΙΟΥ Α.Ε. (Μη μετατρέψιμο)	8.5000	4.4760	95.0000	95.0001	95.0000	95.0080	03/12/2020	38,000	36,423.00	96.0000	A	34/12/2020	54.7313	107.3000
200,000	1,000.00	1,000.00	2.10	27/10/2027	7	---	1	---	1	Ο.Π.Α.Π. Α.Ε. (Μη Μετατρέψιμο)	2.4500	1.9160	100.9200	101.2400	101.1080	101.0040	03/12/2020	35,000	35,473.55	101.0100	A	34/12/2020	100.0000	101.9000
120,000	1,000.00	1,000.00	3.95	04/04/2025	7	---	6	---	1	ΓΕΚ ΤΕΡΝΑ Α.Ε. (Μη μετατρέψιμο)	7.0222	2.8060	103.2800	103.9000	103.3000	103.3000	03/12/2020	93,000	97,020.47	103.3000	A	34/12/2020	91.0000	107.2000
320,000	1,000.00	1,000.00	3.40	21/07/2027	7	---	1	---	1	LAMDA DEVELOPMENT Α.Ε. (Μη μετατρέψιμο)	13.2222	3.3810	99.7500	99.9000	99.8665	99.8410	03/12/2020	264,000	267,102.76	99.8500	A	34/12/2020	97.5174	100.8500
500,000	1,000.00	1,000.00	2.75	03/07/2027	7	---	1	---	1	ΓΕΚ ΤΕΡΝΑ Α.Ε. (Μη μετατρέψιμο)	12.0694	3.0060	98.0000	98.4000	98.3818	98.0000	03/12/2020	188,000	187,198.26	98.2000	A	34/12/2020	96.1972	100.0000

Σημειώσεις Εταιρικών Ομολόγων

Ο Όγκος Συναλλαγών υπολογίζεται ως (Τεμάχια) * (Ονομαστική Τιμή). Η Αξία Συναλλαγών υπολογίζεται ως (Τεμάχια) * (Ονομαστική Τιμή) * (Τιμή %) + (Δεδουλευμένοι Τόκοι).

Οι τιμές συναλλαγών των ομολόγων υπολογίζονται ως ποσοστό επί τοις εκατό (%) της ονομαστικής τους τιμής.

Όλα τα ομόλογα έχουν Ονομαστική Αξία εκπεφρασμένη σε Ευρώ (εκτός εάν σημειώνεται διαφορετικά).

Ομόλογα Ελληνικού Δημοσίου

Πλήθος Εισηγμ. Ομολογιών	Ονομ. αξία	Σημερινό επιτόκιο	Υπολογισμός Δεδουλευμένων	Ημερ/νία Λήξης [1]	Διάρκεια (έτη)	Σημείωση	Ημερομηνία Πληρ.	Αξία τρέχοντος	Μον. Διαπρ.	Ομόλογα Ελληνικού Δημοσίου	Κατωτ Τιμή	Ανωτ Τιμή	Τιμή κλεισ.	Προηγ. Κλείσιμο-ημ/νία	Όγκος	Αξία Συναλλαγών	Τελευταία εντολή Αγορ./ Πώλ. Ημερομηνία
3,000,000	1,000.00	4.38	Πργμ/Πργμ	01/08/2022	5	---	01/08	4.38	1	ΟΕΔ-ΣΤΘ-010822-05X-4,375-1,000	---	---	---	---	---	1.0000	A 28/11/2018
4,500,000	1,000.00	1.88	Πργμ/Πργμ	04/02/2035	15	---	04/02	1.88	1	ΟΕΔ-ΣΤΘ-040235-15X-1,875-1,000	---	---	---	---	---	---	---
2,500,000	1,000.00	3.45	Πργμ/Πργμ	02/04/2024	5	---	02/04	3.45	1	ΟΕΔ-ΣΤΘ-020424-05X-3,450-1,000	---	---	---	---	---	---	---
4,355,990,324	1.00	3.50	Πργμ/Πργμ	30/01/2023	5	---	01/02 - 31/01	3.50	1	ΟΕΔ-ΣΤΘ-300123-05X-3,500-1,00	---	---	---	94.5720 13/07/2018	---	---	1.0000 A 28/11/2018
5,962,747,327	1.00	3.75	Πργμ/Πργμ	30/01/2028	10	---	/02 - 01/02 - 31/	3.75	1	ΟΕΔ-ΣΤΘ-300128-10X-3,750-1,00	---	---	---	85.4610 13/07/2018	---	---	1.0000 A 28/11/2018
6,091,218,404	1.00	3.90	Πργμ/Πργμ	30/01/2033	15	---	/02 - 01/02 - 31/	3.90	1	ΟΕΔ-ΣΤΘ-300133-15X-3,900-1,00	---	---	---	78.6730 13/07/2018	---	---	1.0000 A 28/11/2018
4,805,399,486	1.00	4.00	Πργμ/Πργμ	30/01/2037	19	---	/02 - 01/02 - 31/	4.00	1	ΟΕΔ-ΣΤΘ-300137-19X-4,000-1,00	---	---	---	77.0370 13/07/2018	---	---	1.0000 A 28/11/2018
4,603,713,186	1.00	4.20	Πργμ/Πργμ	30/01/2042	24	---	/02 - 01/02 - 31/	4.20	1	ΟΕΔ-ΣΤΘ-300142-24X-4,200-1,00	---	---	---	77.7640 13/07/2018	---	---	1.0000 A 28/11/2018
550,418,123	1.00	3.65	Πργμ/Πργμ	24/02/2023	11	---	24/02	3.65	1	ΟΕΔ-ΣΤΘ-240223-11X-2,000-1,00	---	---	---	10.0000 22/06/2015	---	10.0000	A 11/07/2019
445,007,576	1.00	3.65	Πργμ/Πργμ	24/02/2024	12	---	24/02	3.65	1	ΟΕΔ-ΣΤΘ-240224-12X-2,000-1,00	---	---	---	10.0000 22/06/2015	---	---	---
423,674,226	1.00	3.65	Πργμ/Πργμ	24/02/2025	13	---	24/02	3.65	1	ΟΕΔ-ΣΤΘ-240225-13X-2,000-1,00	---	---	---	10.0000 22/06/2015	---	---	---
212,292,153	1.00	3.65	Πργμ/Πργμ	24/02/2026	14	---	24/02	3.65	1	ΟΕΔ-ΣΤΘ-240226-14X-2,000-1,00	---	---	---	10.0000 22/06/2015	---	---	---
160,621,352	1.00	3.65	Πργμ/Πργμ	24/02/2027	15	---	24/02	3.65	1	ΟΕΔ-ΣΤΘ-240227-15X-2,000-1,00	---	---	---	10.0000 22/06/2015	---	---	---
183,244,055	1.00	3.65	Πργμ/Πργμ	24/02/2028	16	---	24/02	3.65	1	ΟΕΔ-ΣΤΘ-240228-16X-2,000-1,00	---	---	---	10.0000 22/06/2015	---	---	---
164,802,894	1.00	3.65	Πργμ/Πργμ	24/02/2029	17	---	24/02	3.65	1	ΟΕΔ-ΣΤΘ-240229-17X-2,000-1,00	---	---	---	10.0000 22/06/2015	---	---	---
165,460,943	1.00	3.65	Πργμ/Πργμ	24/02/2030	18	---	24/02	3.65	1	ΟΕΔ-ΣΤΘ-240230-18X-2,000-1,00	---	---	---	10.0000 22/06/2015	---	---	---
129,007,241	1.00	3.65	Πργμ/Πργμ	24/02/2031	19	---	24/02	3.65	1	ΟΕΔ-ΣΤΘ-240231-19X-2,000-1,00	---	---	---	10.0000 22/06/2015	---	---	---
126,192,683	1.00	3.65	Πργμ/Πργμ	24/02/2032	20	---	24/02	3.65	1	ΟΕΔ-ΣΤΘ-240232-20X-2,000-1,00	---	---	---	10.0000 22/06/2015	---	---	---
146,905,168	1.00	3.65	Πργμ/Πργμ	24/02/2033	21	---	24/02	3.65	1	ΟΕΔ-ΣΤΘ-240233-21X-2,000-1,00	---	---	---	10.0000 22/06/2015	---	---	---
154,475,606	1.00	3.65	Πργμ/Πργμ	24/02/2034	22	---	24/02	3.65	1	ΟΕΔ-ΣΤΘ-240234-22X-2,000-1,00	---	---	---	10.0000 22/06/2015	---	---	---
144,429,441	1.00	3.65	Πργμ/Πργμ	24/02/2035	23	---	24/02	3.65	1	ΟΕΔ-ΣΤΘ-240235-23X-2,000-1,00	---	---	---	10.0000 22/06/2015	---	---	---
166,211,676	1.00	3.65	Πργμ/Πργμ	24/02/2036	24	---	24/02	3.65	1	ΟΕΔ-ΣΤΘ-240236-24X-2,000-1,00	---	---	---	10.0000 22/06/2015	---	---	---
145,461,669	1.00	3.65	Πργμ/Πργμ	24/02/2037	25	---	24/02	3.65	1	ΟΕΔ-ΣΤΘ-240237-25X-2,000-1,00	---	---	---	10.0000 22/06/2015	---	---	---
146,941,087	1.00	3.65	Πργμ/Πργμ	24/02/2038	26	---	24/02	3.65	1	ΟΕΔ-ΣΤΘ-240238-26X-2,000-1,00	---	---	---	10.0000 22/06/2015	---	---	---
135,115,612	1.00	3.65	Πργμ/Πργμ	24/02/2039	27	---	24/02	3.65	1	ΟΕΔ-ΣΤΘ-240239-27X-2,000-1,00	---	---	---	10.0000 22/06/2015	---	---	---
141,909,637	1.00	3.65	Πργμ/Πργμ	24/02/2040	28	---	24/02	3.65	1	ΟΕΔ-ΣΤΘ-240240-28X-2,000-1,00	---	---	---	10.0000 22/06/2015	---	---	---
136,788,720	1.00	3.65	Πργμ/Πργμ	24/02/2041	29	---	24/02	3.65	1	ΟΕΔ-ΣΤΘ-240241-29X-2,000-1,00	---	---	---	10.0000 22/06/2015	---	---	---
163,643,410	1.00	3.65	Πργμ/Πργμ	24/02/2042	30	---	24/02	3.65	1	ΟΕΔ-ΣΤΘ-240242-30X-2,000-1,00	---	---	---	10.0000 22/06/2015	---	---	---
4,000,000	1,000.00	3.88	Πργμ/Πργμ	12/03/2029	10	---	12/03	3.88	1	ΟΕΔ-ΣΤΘ-120329-10X-3,875-1,0000	---	---	---	---	---	100.0000	A 15/10/2019
503,753	1,000.00	0.32	FLR Πργμ/360	16/09/2021	2	---	16/03 - 16/09	---	1	ΟΕΔ-ΚΥΜ-160921-02X-0,319-1,000	---	---	---	---	---	---	---
3,000,000	1,000.00	3.38	Πργμ/Πργμ	15/02/2025	7	---	15/02	3.38	1	ΟΕΔ-ΣΤΘ-150225-07X-3,375-1,000	---	---	---	---	---	---	---
250,250	1,000.00	2.90	Πργμ/Πργμ	20/03/2023	4	---	20/03	2.90	1	ΟΕΔ-ΣΤΘ-200323-04X-2,900-1,000	---	---	---	---	---	---	---
964,000	1,000.00	3.25	Πργμ/Πργμ	20/03/2025	6	---	20/03	3.25	1	ΟΕΔ-ΣΤΘ-200325-06X-3,250-1,000	---	---	---	---	---	---	---
2,100,000	1,000.00	3.55	Πργμ/Πργμ	20/03/2026	7	---	20/03	3.55	1	ΟΕΔ-ΣΤΘ-200326-07X-3,550-1,000	---	---	---	---	---	---	---

Σημειώσεις Ομολόγων Ελλ. Δημοσίου

Ο Όγκος Συναλλαγών υπολογίζεται ως (Τεμάχια) * (Ονομαστική Τιμή). Η Αξία Συναλλαγών υπολογίζεται ως (Τεμάχια) * (Ονομαστική Τιμή) * (Τιμή %) + (Δεδουλευμένοι Τόκοι)

Η Αξία του τρέχοντος τοκομεριδίου για τις εκδόσεις Ονομαστικής Αξίας 0,01 ευρώ, αναφέρεται σε Ονομαστική Αξία 100 ευρώ.

FLR (= Floating Interest Rate) Ομόλογο Μεταβλητού Επιτοκίου.

[1] - Η Ημερομηνία Λήξης της τοκοφόρου περιόδου και η Ημερομηνία Πληρωμής του τοκομεριδίου.

Ομόλογα Ελληνικού Δημοσίου

Πλήθος Εισηγμ. Ομολογιών	Ονομ. αξία	Σημερινό επιτόκιο	Υπολογισμός Δεδουλευμένων	Ημερ/νία Λήξης [1]	Διάρκεια (έτη)	Σημείωση	Ημερομηνία Πληρ.	Αξία τρέχοντος	Μον. Διαπρ.	Ομόλογα Ελληνικού Δημοσίου	Κατωτ Τιμή	Ανωτ Τιμή	Τιμή κλεισ.	Προηγ. Κλείσιμο-ημ/νία	Όγκος	Αξία Συναλλαγών	Τελευταία εντολή Αγορ./ Πώλ. Ημερομηνία
5,500,000	1,000.00	1.50	Πργμ/Πργμ	18/06/2030	10	---	18/06	1.50	1	ΟΕΔ-ΣΤΘ-180630-10Χ-1,500-1,000	---	---	---	---	---	---	---
3,314,250	1,000.00	3.25	Πργμ/Πργμ	20/03/2050	30	---	20/03	3.25	1	ΟΕΔ-ΣΤΘ-200350-30Χ-3,250-1,000	---	---	---	---	---	---	---
2,000,000	1,000.00	2.00	Πργμ/Πργμ	22/04/2027	7	---	22/04	2.00	1	ΟΕΔ-ΣΤΘ-220427-07Χ-2,000-1,000	---	---	---	---	---	---	99.9000 A 22/04/2020
2,500,000	1,000.00	1.88	Πργμ/Πργμ	23/07/2026	7	---	23/07	1.88	1	ΟΕΔ-ΣΤΘ-230726-07Χ-1,875-1,000	---	---	---	---	---	---	---

Σημειώσεις Ομολόγων Ελλ. Δημοσίου

Ο Όγκος Συναλλαγών υπολογίζεται ως (Τεμάχια) * (Ονομαστική Τιμή). Η Αξία Συναλλαγών υπολογίζεται ως (Τεμάχια) * (Ονομαστική Τιμή) * (Τιμή %) + (Δεδουλευμένοι Τόκοι)

Η Αξία του τρέχοντος τοκομεριδίου για τις εκδόσεις Ονομαστικής Αξίας 0,01 ευρώ, αναφέρεται σε Ονομαστική Αξία 100 ευρώ.

FLR (= Floating Interest Rate) Ομόλογο Μεταβλητού Επιτοκίου.

[1] - Η Ημερομηνία Λήξης της τοκοφόρου περιόδου και η Ημερομηνία Πληρωμής του τοκομεριδίου.

Έντοκα Γραμμάτια & Zero Coupon Ομόλογα Ελληνικού Δημοσίου

Ημερ/νία	Διάρκειας 13 εβδομάδων									Διάρκειας 26 εβδομάδων									Διάρκειας 52 εβδομάδων								
	Ημερ/νία Λήξης	Αρχικό Επιτόκιο	Πλήθος Εισηγμένων	Όνομ/κή αξία	Τιμή έκδοσης	Τελευταία Τιμή	Συναλλαγή Ημερομηνία	Όγκος Συναλλαγών	Σημ.	Ημερ/νία Λήξης	Αρχικό Επιτόκιο	Πλήθος Εισηγμένων	Όνομ/κή αξία	Τιμή έκδοσης	Τελευταία Τιμή	Συναλλαγή Ημερομηνία	Όγκος Συναλλαγών	Σημ.	Ημερ/νία Λήξης	Αρχικό Επιτόκιο	Πλήθος Εισηγμένων	Όνομ/κή αξία	Τιμή έκδοσης	Τελευταία Τιμή	Συναλλαγή Ημερομηνία	Όγκος Συναλλαγών	Σημ.
13/12/2019	---	---	---	---	---	---	---	---	---	---	---	---	---	---	---	---	---	---	11/12/2020	0.07	1,000,000	1,000.00	999.30	---	---	---	---
13/03/2020	---	---	---	---	---	---	---	---	---	---	---	---	---	---	---	---	---	---	12/03/2021	0.24	600,000	1,000.00	1,000.00	---	---	---	---
12/06/2020	---	---	---	---	---	---	---	---	---	---	---	---	---	---	---	---	---	---	11/06/2021	0.25	1,600,000	1,000.00	997.49	---	---	---	---
11/09/2020	---	---	---	---	---	---	---	---	---	---	---	---	---	---	---	---	---	---	10/09/2021	0.00	1,000,000	1,000.00	1,000.00	---	---	---	---

Ημερήσιο Δελτίο Τιμών

Έτος: 141 Αύξων Αριθμός Συνεδρίασης: 232

Ενότητα 5: Ομόλογα Ελληνικού Δημοσίου Διαπραγματεύσιμα με τη Μέθοδο Εκφώνησης - Αντιφώνησης

Παρασκευή, 4 Δεκεμβρίου, 2020

Ομόλογα σε Κυκλοφορία	Νόμισμα / Ελάχιστη διαπραγ.	Ημερομηνία Πληρ.	Αξία τρέχοντος τοκομεριδίου	Σημείωση	Τοκομερίδιο	Μονάδα διαπίσης	Ημερ/νία Έκδοσης	Διάρκεια (έτη)	Σημερινό επιτόκιο	Υ.Δ.Τ σε	Ομόλογα	Τελευταία τιμή προηγ.	Τελευτ. Τιμή	Εκφ. τοις μετρητοίς (€)	Συναλλαγές σε τμχ	Ελάχιστο ζωής	Μέγιστο ζωής		
0	GBP / 10	01/12	0.25	---	64	1	01/12/1928	100	2.5	360	Ε.Κ.Τ.Ε.	---	---	---	---	---	---		
103,746	GBP / 10	01/12	0.25	---	62	1	01/12/1930	98	2.5	360	Ε.Κ.Τ.Ε. σειρά	2.27	05/02/1996	2.27	Π	05/02/1996	---	2.27	2.27

Νομικών Προσώπων και Εταιρειών σε Συνάλλαγμα και Ευρο**Σημειώσεις Ομολόγων Ελλ. Δημοσίου**

Υ.Δ.Τ: Υπολογισμός Δεδουλευμένων Τόκων.

FLR (= Floating Interest Rate) Ομόλογο Μεταβλητού Επιτοκίου.

Η ελάχιστη διαπραγματεύσιμη Ονομαστική Αξία για όλους τους Άυλους Τίτλους του Δημοσίου είναι τα 100 Ευρώ.

(μψρ-0)

Πίνακας Μελών Χρηματιστηρίου Αθηνών και Μελών ΕΤ.ΕΚ.

Επωνυμία	Διεύθυνση	Τηλέφωνο	Φαξ	Αγορά Μετοχών			Αγορά Παραγώγων		Μέλη ΕΤ.ΕΚ.	
				Μέλος Αγοράς	Μέλος εξ Αποστάσεως	Ειδικός Διαπρήτης	Διαπρήτης	Ειδικός Διαπρήτης	Γενικό Εκκαθιστικό	Άμεσο Εκκαθιστικό
AEONIC SECURITIES C.I.F. P.L.C.	ΛΑΪΟΥ 6, ΓΡ. 301B, ANNA COURT ,	35725337600		a	a					
ALPHA ΤΡΑΠΕΖΑ Α.Ε.	ΛΕΩΦ. ΑΘΗΝΩΝ 103, ΑΘΗΝΑ	+30 2103436820	210-3436270						a	
	ΣΤΑΔΙΟΥ 40, ΑΘΗΝΑ	(210)-3260000	(210)-3264116							
		(210)-3265546	(210)-3265811							
ARGUS STOCKBROKERS LTD	25 ΛΕΩΦΟΡΟΣ ΔΗΜΟΣΘΕΝΗ ΣΕΒΕΡΗ 25 ,	0035722717000		a	a		a			
ATLANTIC SECURITIES LTD	ΠΡΟΔΡΟΜΟΥ 37 37,	0035722445400		a	a					
ΑΧΟΝ ΧΡΗΜΑΤΙΣΤΗΡΙΑΚΗ Α.Ε.Π.Ε.Υ.	ΣΤΑΔΙΟΥ 48 48, ΑΘΗΝΑ	2103363800		a			a			
ΒΕΤΑ ΧΡΗΜΑΤΙΣΤΗΡΙΑΚΗ Α.Ε.Π.Ε.Υ.	Λ.ΑΛΕΞΑΝΔΡΑΣ 29 29 , ΑΘΗΝΑ	2106478930		a		a				a
BNP PARIBAS SECURITIES SERVICES	ΛΑΜΨΑΚΟΥ 2 2, ΑΘΗΝΑ	2107468500							a	
BOFA SECURITIES EUROPE SA	112 AVENUE KL?BER 75116 ,	+33 153655555		a	a					
CAPITAL ΑΧΕΠΕΥ	ΜΗΤΡΟΠΟΛΕΩΣ 58 58, ΑΘΗΝΑ	2103369700		a			a			
CFS ΧΡΗΜΑΤΙΣΤΗΡΙΑΚΗ Α.Ε.Π.Ε.Υ.	ΠΑΠΑΡΡΗΓΟΠΟΥΛΟΥ 3 3, ΑΘΗΝΑ	2103360800		a						
CITIGROUP GLOBAL MARKETS EUROPE AG	REUTERWEG 16 FRANKFURT 16,	+49 691366-0		a	a					
CITIGROUP GLOBAL MARKETS LIMITED	33 CANADA SQUARE -CANARY WHARF 1,	+44 02079864000		a	a					
CREDIT SUISSE SECURITIES (EUROPE) LIMITED	ONE CABOT SQUARE 1 , LONDON	+44 2078888888		a	a					
CREDIT SUISSE SECURITIES SOCIEDAD DE VALORES SA	CALLE AYALA 42, 3A PLANTA-B MADRID ,	+34917916000		a	a					
DEUTSCHE BANK AG	GREAT WINCHESTER STREET 1 , LONDON	+44 20 754 54209	00441133361437		a					
EUROBANK EQUITIES Α.Ε.Π.Ε.Υ.	ΦΙΛΕΛΛΗΝΩΝ 10 & ΞΕΝΟΦΩΝΤΟΣ 13 , ΑΘΗΝΑ	2103720425		a		a	a			a
EUROCORP Α.Ε.Π.Ε.Υ.	ΠΛ.ΦΙΛΙΚΗΣ ΕΤΑΙΡΕΙΑΣ 14 14, ΑΘΗΝΑ	2107263600		a			a			a
EUROTRUST ΧΡΗΜΑΤΙΣΤΗΡΙΑΚΗ Α.Ε.Π.Ε.Υ.	ΣΕΒΑΣΤΟΥΠΟΛΕΩΣ 113 113, ΑΘΗΝΑ	2103363100		a						
EUROXX ΧΡΗΜΑΤΙΣΤΗΡΙΑΚΗ Α.Ε.Π.Ε.Υ.	ΠΑΛΑΙΟΛΟΓΟΥ 7, ΧΑΛΑΝΔΡΙ	(210)-6879400	(210)-6879401	a		a	a			a
	ΠΑΛΑΙΟΛΟΓΟΥ 7, ΧΑΛΑΝΔΡΙ	+30 2106879400	210-6879401							
GLOBAL CAPITAL SECURITIES & FINANCIAL SERVICES LTD	Λ.ΑΡΧΙΕΠΙΣΚΟΠΟΥ ΜΑΚΑΡΙΟΥ Γ50 50,	0035722710710		a	a					
HSBC FRANCE	Λ.ΜΕΣΣΟΓΕΙΩΝ 109-111 109-111,	2106960000							a	
INDEX ΧΡΗΜΑΤΙΣΤΗΡΙΑΚΗ Α.Ε.Π.Ε.Υ.	ΔΡΑΓΑΤΣΑΝΙΟΥ 6 6, ΑΘΗΝΑ	2103213920		a						
LAIKI FINANCIAL SERVICES LTD	ΛΕΩΦ. ΒΥΡΩΝΟΣ 26, ΛΕΥΚΩΣΙΑ ΚΥΠΡΟΥ	357 22367367	357 22718567		a					
MEGA EQUITY SECURITIES & FINANCIAL SERVICES PUBLIC LTD	ΛΕΩΦ.ΓΡΙΒΑ ΔΙΓΕΝΗ 42-44 42-44,	0035722711711		a	a		a			
MERIT ΧΡΗΜΑΤΙΣΤΗΡΙΑΚΗ Α.Ε.Π.Ε.Υ.	ΣΟΦΟΚΛΕΟΥΣ 5 5, ΑΘΗΝΑ	2103671880		a		a	a			a
MERRILL LYNCH INTERNATIONAL	2 KING EDWARD STREET 2 , LONDON	+44 20276281000		a	a					
NUNTIUS ΧΡΗΜΑΤΙΣΤΗΡΙΑΚΗ Α.Ε.Π.Ε.Υ.	ΔΡΑΓΑΤΣΑΝΙΟΥ 6 6, ΑΘΗΝΑ	2103350599		a						
ONE PLUS CAPITAL LIMITED	75 PRODRΟΜΟΥ AVENUE NICOSIA 1307 ,	35722873760		a	a					
PROCHOICE CHRIMATISTIRIAKI LTD	ΛΕΩΦ ΣΠΥΡΟΥ ΚΥΠΡΙΑΝΟΥ 57, ΑΚΙΝΗΤΑ Φ 57,	035724661192		a	a					
SHARELINK SECURITIES & FINANCIAL SERVICES LTD	HOUSE-ΘΕΟΤΟΚΗ 6 ΜΕΓΑΡΟ ΕΛΛΗΝΑ 6 ,	+357 22554200		a	a		a			

Πίνακας Μελών Χρηματιστηρίου Αθηνών και Μελών ΕΤ.ΕΚ.

Επωνυμία	Διεύθυνση	Τηλέφωνο	Φαξ	Αγορά Μετοχών			Αγορά Παραγώγων		Μέλη ΕΤ.ΕΚ.	
				Μέλος Αγοράς	Μέλος εξ Αποστάσεως	Ειδικός Διαπρήτης	Διαπρήτης	Ειδικός Διαπρήτης	Γενικό Εκκαθιστικό	Άμεσο Εκκαθιστικό
SOCIETE GENERALE S.A.	17 COURSA VALMY, CEDEX ,	+157290504		a	a		a			
SOLIDUS SECURITIES Α.Ε.Π.Ε.Υ.	ΛΟΥΙΖΗΣ ΡΙΑΝΚΟΥΡ 64 64, ΑΘΗΝΑ	2106900600		a			a			a
THE CYPRUS INVESTMENT & SECURITIES CORPORATION LTD	ΛΕΩΦ. ΚΥΡΗΝΕΙΑΣ 154,	0035722121700		a	a					
UBS EUROPE SE	OPERNTURM, BOCKENHEIMER LANDSTRASSE 2-4 ,	496921790		a	a					
UBS LIMITED	FINSBURY AVENUE 1 , LONDON	+44 2075687135			a					
Α. ΣΑΡΡΗΣ ΧΡΗΜΑΤΙΣΤΗΡΙΑΚΗ Α.Ε.Π.Ε.Υ.	ΔΡΑΓΑΤΣΑΝΙΟΥ 6 6, ΑΘΗΝΑ	2103367700		a						
ΑΛΦΑ FINANCE ΑΕΠΕΥ	ΜΕΡΛΙΝ 5 5, ΑΘΗΝΑ	2103677400		a		a	a	a		a
Γ. Α. ΠΕΡΒΑΝΑΣ ΧΡΗΜΑΤΙΣΤΗΡΙΑΚΗ Α.Ε.Π.Ε.Υ	ΣΟΦΟΚΛΕΟΥΣ 7-9 7-9, ΑΘΗΝΑ	2103727200		a						
ΔΥΝΑΜΙΚΗ ΧΡΗΜΑΤΙΣΤΗΡΙΑΚΗ Α.Ε.Π.Ε.Υ	ΤΡΑΛΛΕΩΝ 2 & Λ.ΣΥΓΓΡΟΥ 223 , ΝΕΑ ΣΜΥΡΝΗ	2103677700		a			a			a
ΕΘΝΙΚΗ ΤΡΑΠΕΖΑ ΤΗΣ ΕΛΛΑΔΟΣ Α.Ε.	ΑΚΑΔΗΜΙΑΣ 68, ΑΘΗΝΑ	(210)-3328817	(210)-3328678	a		a	a			a
	ΑΙΟΛΟΥ 86, ΑΘΗΝΑ	(210)-3341000	(210)-3328187							
ΕΘΝΙΚΗ ΧΡΗΜΑΤΙΣΤΗΡΙΑΚΗ Α.Ε.Π.Ε.Υ.	ΛΕΩΦ. ΚΗΦΙΣΙΑΣ 66 (ΚΤΗΡΙΟ Α) 66, ΜΑΡΟΥΣΙ	2103328784		a		a	a	a		
ΕΛΛΗΝΙΚΗ ΤΡΑΠΕΖΑ (ΕΠΕΝΔΥΣΕΙΣ) ΛΤΔ	ΛΕΩΦ.ΚΥΡΙΑΚΟΥ ΜΑΤΣΗ 31 - ΤΘ 24747 , ΛΕΥΚΩΣΙΑ ΚΥΠΡΟΥ	+357 22500100	357 22500110		a					
ΕΛΛΗΝΟΑΜΕΡΙΚΑΝΙΚΗ ΧΡΗΜΑΤΙΣΤΗΡΙΑΚΗ ΑΕΠΕΥ	ΑΝΔΡΕΑ ΠΑΠΑΝΔΡΕΟΥ 27 27, ΜΑΡΟΥΣΙ	2103311100		a		a	a			a
Ι. Χ. ΜΑΥΡΙΚΗΣ ΧΡΗΜΑΤΙΣΤΗΡΙΑΚΗ Α.Ε.Π.Ε.Υ	ΣΟΦΟΚΛΕΟΥΣ 5 5, ΑΘΗΝΑ	2103216730		a						
ΚΑΠΠΑ ΧΡΗΜΑΤΙΣΤΗΡΙΑΚΗ Α.Ε.Π.Ε.Υ.	ΒΑΛΛΑΩΡΙΤΟΥ 15 15, ΑΘΗΝΑ	2103678600		a			a			
ΚΑΡΑΜΑΝΟΦ ΧΡΗΜΑΤΙΣΤΗΡΙΑΚΗ Α.Ε.Π.Ε.Υ.	ΠΛ.ΑΓ.ΘΕΟΔΩΡΩΝ 2 2, ΑΘΗΝΑ	2103212947		a						
ΚΥΚΛΟΣ ΧΡΗΜΑΤΙΣΤΗΡΙΑΚΗ Α.Ε.Π.Ε.Υ.	ΠΑΝΕΠΙΣΤΗΜΙΟΥ 39 39, ΑΘΗΝΑ	2103364300		a			a			a
ΛΕΩΝ ΔΕΠΟΛΑΣ ΧΡΗΜΑΤΙΣΤΗΡΙΑΚΗ Α.Ε.Π.Ε.Υ.	ΧΡΗΣΤΟΥ ΛΑΔΑ 1 1, ΑΘΗΝΑ	2103213276 -28		a		a	a			
Ν. ΧΡΥΣΟΧΟΙΔΗΣ ΧΡΗΜΑΤΙΣΤΗΡΙΑΚΗ Α.Ε.Π.Ε.Υ	ΣΟΦΟΚΛΕΟΥΣ 7-9 7-9, ΑΘΗΝΑ	2103213913		a			a			a
ΠΑΝΤΕΛΑΚΗΣ ΧΡΗΜΑΤΙΣΤΗΡΙΑΚΗ Α.Ε.Π.Ε.Υ	ΕΘΝΙΚΗΣ ΑΝΤΙΣΤΑΣΕΩΣ 57, ΚΤΙΡΙΟ Β 57, ΧΑΛΑΝΔΡΙ	2106965000		a		a	a	a		
ΠΕΙΡΑΙΩΣ Α.Ε.Π.Ε.Υ.	ΣΤΑΔΙΟΥ 10 10, ΑΘΗΝΑ	2103354100		a		a	a	a		a
ΠΗΓΑΣΟΣ ΧΡΗΜΑΤΙΣΤΗΡΙΑΚΗ Α.Ε.Π.Ε.Υ.	ΒΑΛΛΑΩΡΙΤΟΥ 17 & ΑΜΕΡΙΚΗΣ 17 , ΑΘΗΝΑ	2103670700		a			a			
ΣΤ. ΕΜ. ΛΑΥΡΕΝΤΑΚΗΣ ΧΡΗΜΑΤΙΣΤΗΡΙΑΚΗ Α.Ε.Π.Ε.Υ.	ΣΟΦΟΚΛΕΟΥΣ 7-9 7-9, ΑΘΗΝΑ	2103213336		a			a			
ΤΡΑΠΕΖΑ EUROBANK ΑΕ	ΟΘΩΝΟΣ 8 , ΑΘΗΝΑ	2103337000								a
ΤΡΑΠΕΖΑ ΟΡΤΙΜΑ BANK Α.Ε.	ΑΙΓΙΑΛΕΙΑΣ 32 & ΠΑΡΑΔΕΙΣΟΥ 32 , ΜΑΡΟΥΣΙ	2108173111		a		a	a	a		a
ΤΡΑΠΕΖΑ ΠΕΙΡΑΙΩΣ Α.Ε.	ΑΜΕΡΙΚΗΣ 4, ΑΘΗΝΑ	(210)-3335000	(210)-3335079							
		(210)-3335918	(210)-3254207							
	ΑΜΕΡΙΚΗΣ 4, ΑΘΗΝΑ	+30 2103335000	210-3335079							

Πίνακας Μετοχών Υπό Ειδική Διαπραγμάτευση

Χρεόγραφο	Κατηγορία Διαπραγμάτευσης
Ειδικός Διαπραγματευτής	Έναρξη Ειδικής Διαπραγμάτευσης
MLS ΠΛΗΡΟΦΟΡΙΚΗ (ΚΟ)	Κατάσταση σε Αναστολή
ΠΕΙΡΑΙΩΣ Α.Ε.Π.Ε.Υ.	01/08/2019
ALPHA ETF FTSE Athex Large Cap	Διαπραγματεύσιμα Αμοιβαία Κεφάλαια (Δ.Α.Κ.)
ΑΛΦΑ FINANCE ΑΕΠΕΥ	02/01/1900
ΕΘΝΙΚΗ ΧΡΗΜΑΤΙΣΤΗΡΙΑΚΗ Α.Ε.Π.Ε.Υ.	02/01/1900
A.S. COMPANY (ΚΟ)	Κύρια Αγορά
EUROBANK EQUITIES Α.Ε.Π.Ε.Υ.	01/04/2019
ALPHA BANK (ΚΟ)	Κύρια Αγορά
EUROBANK EQUITIES Α.Ε.Π.Ε.Υ.	22/10/2006
MERIT ΧΡΗΜΑΤΙΣΤΗΡΙΑΚΗ Α.Ε.Π.Ε.Υ.	03/09/2012
ΑΛΦΑ FINANCE ΑΕΠΕΥ	29/02/2016
ΕΘΝΙΚΗ ΧΡΗΜΑΤΙΣΤΗΡΙΑΚΗ Α.Ε.Π.Ε.Υ.	02/01/1900
ΕΛΛΗΝΟΑΜΕΡΙΚΑΝΙΚΗ ΧΡΗΜΑΤΙΣΤΗΡΙΑΚΗ ΑΕΠΕΥ	25/07/2014
ΛΕΩΝ ΔΕΠΟΛΑΣ ΧΡΗΜΑΤΙΣΤΗΡΙΑΚΗ Α.Ε.Π.Ε.Υ.	04/01/2016
ΠΕΙΡΑΙΩΣ Α.Ε.Π.Ε.Υ.	28/05/2009
ΑΤΤΙΣΑ ΣΥΜΜΕΤΟΧΩΝ (ΚΟ)	Κύρια Αγορά
ΕΛΛΗΝΟΑΜΕΡΙΚΑΝΙΚΗ ΧΡΗΜΑΤΙΣΤΗΡΙΑΚΗ ΑΕΠΕΥ	28/12/2017
ΑΤΤΙΣΑ BANK Α.Τ.Ε. (ΚΟ)	Κύρια Αγορά
EUROBANK EQUITIES Α.Ε.Π.Ε.Υ.	11/11/2019
EUROXX ΧΡΗΜΑΤΙΣΤΗΡΙΑΚΗ Α.Ε.Π.Ε.Υ.	22/01/2016
ΠΕΙΡΑΙΩΣ Α.Ε.Π.Ε.Υ.	20/09/2017
AUTOHELLAS (ΚΟ)	Κύρια Αγορά
EUROXX ΧΡΗΜΑΤΙΣΤΗΡΙΑΚΗ Α.Ε.Π.Ε.Υ.	02/07/2018
ΑΛΦΑ FINANCE ΑΕΠΕΥ	01/07/2019
AVE (ΚΟ)	Κύρια Αγορά
EUROXX ΧΡΗΜΑΤΙΣΤΗΡΙΑΚΗ Α.Ε.Π.Ε.Υ.	05/06/2020
BRIQ PROPERTIES (ΚΟ)	Κύρια Αγορά
EUROBANK EQUITIES Α.Ε.Π.Ε.Υ.	09/09/2019
BYTE COMPUTER (ΚΟ)	Κύρια Αγορά
MERIT ΧΡΗΜΑΤΙΣΤΗΡΙΑΚΗ Α.Ε.Π.Ε.Υ.	04/08/2008
CENERGY HOLDINGS (ΚΑ)	Κύρια Αγορά
EUROBANK EQUITIES Α.Ε.Π.Ε.Υ.	02/01/2016
ΑΛΦΑ FINANCE ΑΕΠΕΥ	02/01/2016
CNL CAPITAL (ΚΟ)	Κύρια Αγορά
MERIT ΧΡΗΜΑΤΙΣΤΗΡΙΑΚΗ Α.Ε.Π.Ε.Υ.	01/10/2018
COCA-COLA HBC AG (ΚΟ)	Κύρια Αγορά
ΕΘΝΙΚΗ ΧΡΗΜΑΤΙΣΤΗΡΙΑΚΗ Α.Ε.Π.Ε.Υ.	02/01/1900
ΠΕΙΡΑΙΩΣ Α.Ε.Π.Ε.Υ.	04/05/2015
EUROBANK HOLDINGS (ΚΟ)	Κύρια Αγορά
EUROBANK EQUITIES Α.Ε.Π.Ε.Υ.	01/06/2012
MERIT ΧΡΗΜΑΤΙΣΤΗΡΙΑΚΗ Α.Ε.Π.Ε.Υ.	06/11/2017
ΑΛΦΑ FINANCE ΑΕΠΕΥ	09/01/2006
ΕΘΝΙΚΗ ΧΡΗΜΑΤΙΣΤΗΡΙΑΚΗ Α.Ε.Π.Ε.Υ.	02/01/1900
ΕΛΛΗΝΟΑΜΕΡΙΚΑΝΙΚΗ ΧΡΗΜΑΤΙΣΤΗΡΙΑΚΗ ΑΕΠΕΥ	25/07/2014
ΛΕΩΝ ΔΕΠΟΛΑΣ ΧΡΗΜΑΤΙΣΤΗΡΙΑΚΗ Α.Ε.Π.Ε.Υ.	30/11/2018
ΠΕΙΡΑΙΩΣ Α.Ε.Π.Ε.Υ.	28/09/2009
FOURLIS ΣΥΜΜΕΤΟΧΩΝ (ΚΟ)	Κύρια Αγορά
EUROBANK EQUITIES Α.Ε.Π.Ε.Υ.	01/12/2016
ΠΕΙΡΑΙΩΣ Α.Ε.Π.Ε.Υ.	06/03/2017
INTERCONTINENTAL (ΚΟ)	Κύρια Αγορά
ΛΕΩΝ ΔΕΠΟΛΑΣ ΧΡΗΜΑΤΙΣΤΗΡΙΑΚΗ Α.Ε.Π.Ε.Υ.	03/06/2019
INTRACOM HOLDINGS (ΚΟ)	Κύρια Αγορά
ΛΕΩΝ ΔΕΠΟΛΑΣ ΧΡΗΜΑΤΙΣΤΗΡΙΑΚΗ Α.Ε.Π.Ε.Υ.	08/10/2018
JUMBO (ΚΟ)	Κύρια Αγορά
EUROBANK EQUITIES Α.Ε.Π.Ε.Υ.	25/05/2020
MERIT ΧΡΗΜΑΤΙΣΤΗΡΙΑΚΗ Α.Ε.Π.Ε.Υ.	06/11/2017
ΠΕΙΡΑΙΩΣ Α.Ε.Π.Ε.Υ.	06/03/2017
LAMDA DEVELOPMENT (ΚΟ)	Κύρια Αγορά
EUROBANK EQUITIES Α.Ε.Π.Ε.Υ.	08/12/2014
ΠΑΝΤΕΛΑΚΗΣ ΧΡΗΜΑΤΙΣΤΗΡΙΑΚΗ Α.Ε.Π.Ε.Υ.	06/11/2017
ΠΕΙΡΑΙΩΣ Α.Ε.Π.Ε.Υ.	29/06/2017
MARFIN INVESTMENT GROUP (ΚΟ)	Κύρια Αγορά
EUROBANK EQUITIES Α.Ε.Π.Ε.Υ.	23/03/2015
ΠΕΙΡΑΙΩΣ Α.Ε.Π.Ε.Υ.	02/02/2009
PROFILE (ΚΟ)	Κύρια Αγορά
ΠΑΝΤΕΛΑΚΗΣ ΧΡΗΜΑΤΙΣΤΗΡΙΑΚΗ Α.Ε.Π.Ε.Υ.	01/07/2019
QUEST ΣΥΜΜΕΤΟΧΩΝ (ΚΟ)	Κύρια Αγορά
ΒΕΤΑ ΧΡΗΜΑΤΙΣΤΗΡΙΑΚΗ Α.Ε.Π.Ε.Υ.	26/03/2018
EUROBANK EQUITIES Α.Ε.Π.Ε.Υ.	28/01/2019

Πίνακας Μετοχών Υπό Ειδική Διαπραγμάτευση

Χρεόγραφο	Κατηγορία Διαπραγμάτευσης
Ειδικός Διαπραγματευτής	Έναρξη Ειδικής Διαπραγμάτευσης
ΤΙΤΑΝ CEMENT (ΚΑ)	Κύρια Αγορά
EUROBANK EQUITIES Α.Ε.Π.Ε.Υ.	06/11/2019
ΝΙΟΗΛCO SA/ΝV (ΚΑ)	Κύρια Αγορά
EUROBANK EQUITIES Α.Ε.Π.Ε.Υ.	04/03/2014
MERIT ΧΡΗΜΑΤΙΣΤΗΡΙΑΚΗ Α.Ε.Π.Ε.Υ.	17/03/2014
ΑΛΦΑ FINANCE ΑΕΠΕΥ	11/03/2008
ΑΒΑΞ Α.Ε. (ΚΟ)	Κύρια Αγορά
EUROBANK EQUITIES Α.Ε.Π.Ε.Υ.	14/12/2015
ΑΔΜΗΕ ΣΥΜΜΕΤΟΧΩΝ Α.Ε. (ΚΟ)	Κύρια Αγορά
ΕΛΛΗΝΟΑΜΕΡΙΚΑΝΙΚΗ ΧΡΗΜΑΤΙΣΤΗΡΙΑΚΗ ΑΕΠΕΥ	09/03/2020
ΠΕΙΡΑΙΩΣ Α.Ε.Π.Ε.Υ.	29/06/2017
ΑΕΡΟΠΟΡΙΑ ΑΙΓΑΙΟΥ (ΚΟ)	Κύρια Αγορά
EUROBANK EQUITIES Α.Ε.Π.Ε.Υ.	22/09/2020
ΓΕΚ ΤΕΡΝΑ (ΚΟ)	Κύρια Αγορά
ΠΕΙΡΑΙΩΣ Α.Ε.Π.Ε.Υ.	29/08/2019
ΔΕΗ (ΚΟ)	Κύρια Αγορά
EUROBANK EQUITIES Α.Ε.Π.Ε.Υ.	22/10/2006
MERIT ΧΡΗΜΑΤΙΣΤΗΡΙΑΚΗ Α.Ε.Π.Ε.Υ.	06/11/2017
ΑΛΦΑ FINANCE ΑΕΠΕΥ	09/01/2006
ΕΘΝΙΚΗ ΧΡΗΜΑΤΙΣΤΗΡΙΑΚΗ Α.Ε.Π.Ε.Υ.	02/01/1900
ΕΛΛΗΝΟΑΜΕΡΙΚΑΝΙΚΗ ΧΡΗΜΑΤΙΣΤΗΡΙΑΚΗ ΑΕΠΕΥ	01/09/2014
ΠΕΙΡΑΙΩΣ Α.Ε.Π.Ε.Υ.	28/09/2009
ΕΘΝΙΚΗ ΤΡΑΠΕΖΑ (ΚΟ)	Κύρια Αγορά
EUROBANK EQUITIES Α.Ε.Π.Ε.Υ.	22/10/2006
MERIT ΧΡΗΜΑΤΙΣΤΗΡΙΑΚΗ Α.Ε.Π.Ε.Υ.	03/09/2012
ΑΛΦΑ FINANCE ΑΕΠΕΥ	09/01/2006
ΕΘΝΙΚΗ ΧΡΗΜΑΤΙΣΤΗΡΙΑΚΗ Α.Ε.Π.Ε.Υ.	02/01/1900
ΕΛΛΗΝΟΑΜΕΡΙΚΑΝΙΚΗ ΧΡΗΜΑΤΙΣΤΗΡΙΑΚΗ ΑΕΠΕΥ	25/07/2014
ΛΕΩΝ ΔΕΠΟΛΑΣ ΧΡΗΜΑΤΙΣΤΗΡΙΑΚΗ Α.Ε.Π.Ε.Υ.	20/05/2015
ΠΕΙΡΑΙΩΣ Α.Ε.Π.Ε.Υ.	08/09/2008
ΕΚΤΕΡ (ΚΟ)	Κύρια Αγορά
EUROBANK EQUITIES Α.Ε.Π.Ε.Υ.	16/10/2017
ΛΕΩΝ ΔΕΠΟΛΑΣ ΧΡΗΜΑΤΙΣΤΗΡΙΑΚΗ Α.Ε.Π.Ε.Υ.	21/05/2018
ΕΛΑΣΤΡΟΝ (ΚΟ)	Κύρια Αγορά
ΛΕΩΝ ΔΕΠΟΛΑΣ ΧΡΗΜΑΤΙΣΤΗΡΙΑΚΗ Α.Ε.Π.Ε.Υ.	20/02/2017
ΕΛΒΑΛΧΑΛΚΟΡ (ΚΟ)	Κύρια Αγορά
EUROBANK EQUITIES Α.Ε.Π.Ε.Υ.	07/05/2018
ΑΛΦΑ FINANCE ΑΕΠΕΥ	07/05/2018
ΕΛΒΕ Α.Β.Ε.Ε. (ΚΟ)	Κύρια Αγορά
ΛΕΩΝ ΔΕΠΟΛΑΣ ΧΡΗΜΑΤΙΣΤΗΡΙΑΚΗ Α.Ε.Π.Ε.Υ.	02/11/2020
ΕΛΛΑΚΤΩΡ (ΚΟ)	Κύρια Αγορά
EUROBANK EQUITIES Α.Ε.Π.Ε.Υ.	01/06/2012
EUROXX ΧΡΗΜΑΤΙΣΤΗΡΙΑΚΗ Α.Ε.Π.Ε.Υ.	24/09/2018
ΑΛΦΑ FINANCE ΑΕΠΕΥ	18/03/2019
ΕΘΝΙΚΗ ΧΡΗΜΑΤΙΣΤΗΡΙΑΚΗ Α.Ε.Π.Ε.Υ.	02/01/1900
ΠΕΙΡΑΙΩΣ Α.Ε.Π.Ε.Υ.	22/10/2018
ΕΛΛΗΝ ΧΡΗΜΑΤΙΣΤΗΡΙΑ Χ.Α. (ΚΟ)	Κύρια Αγορά
ΕΘΝΙΚΗ ΧΡΗΜΑΤΙΣΤΗΡΙΑΚΗ Α.Ε.Π.Ε.Υ.	02/01/1900
ΕΛΛΗΝΟΑΜΕΡΙΚΑΝΙΚΗ ΧΡΗΜΑΤΙΣΤΗΡΙΑΚΗ ΑΕΠΕΥ	01/09/2014
ΠΕΙΡΑΙΩΣ Α.Ε.Π.Ε.Υ.	04/05/2015
ΕΛΛΗΝΙΚΑ ΠΕΤΡΕΛΑΙΑ (ΚΟ)	Κύρια Αγορά
ΕΛΛΗΝΟΑΜΕΡΙΚΑΝΙΚΗ ΧΡΗΜΑΤΙΣΤΗΡΙΑΚΗ ΑΕΠΕΥ	14/09/2015
ΠΕΙΡΑΙΩΣ Α.Ε.Π.Ε.Υ.	20/03/2017
ΕΛΤΟΝ (ΚΟ)	Κύρια Αγορά
ΒΕΤΑ ΧΡΗΜΑΤΙΣΤΗΡΙΑΚΗ Α.Ε.Π.Ε.Υ.	03/09/2012
ΛΕΩΝ ΔΕΠΟΛΑΣ ΧΡΗΜΑΤΙΣΤΗΡΙΑΚΗ Α.Ε.Π.Ε.Υ.	01/04/2019
ΕΝΤΕΡΣΟΦΤ (ΚΟ)	Κύρια Αγορά
EUROBANK EQUITIES Α.Ε.Π.Ε.Υ.	22/06/2020
ΕΥΔΑΠ (ΚΟ)	Κύρια Αγορά
EUROBANK EQUITIES Α.Ε.Π.Ε.Υ.	10/06/2019
ΑΛΦΑ FINANCE ΑΕΠΕΥ	27/01/2020
ΕΥΡΩΠΑΪΚΗ ΠΙΣΤΗ (ΚΟ)	Κύρια Αγορά
ΠΑΝΤΕΛΑΚΗΣ ΧΡΗΜΑΤΙΣΤΗΡΙΑΚΗ Α.Ε.Π.Ε.Υ.	15/07/2019
ΙΚΤΙΝΟΣ ΕΛΛΑΣ (ΚΟ)	Κύρια Αγορά
EUROBANK EQUITIES Α.Ε.Π.Ε.Υ.	25/02/2019
ΑΛΦΑ FINANCE ΑΕΠΕΥ	01/04/2019
ΕΘΝΙΚΗ ΧΡΗΜΑΤΙΣΤΗΡΙΑΚΗ Α.Ε.Π.Ε.Υ.	02/01/1900
ΚΑΡΑΜΟΛΕΓΚΟΣ (ΚΟ)	Κύρια Αγορά
EUROXX ΧΡΗΜΑΤΙΣΤΗΡΙΑΚΗ Α.Ε.Π.Ε.Υ.	04/10/2019

Πίνακας Μετοχών Υπό Ειδική Διαπραγμάτευση

Χρεόγραφο	Κατηγορία Διαπραγμάτευσης
Ειδικός Διαπραγματευτής	Έναρξη Ειδικής Διαπραγμάτευσης
ΚΛΟΥΚΙΝΑΣ - ΛΑΠΠΑΣ (ΚΟ)	Κύρια Αγορά
ΒΕΤΑ ΧΡΗΜΑΤΙΣΤΗΡΙΑΚΗ Α.Ε.Π.Ε.Υ.	22/09/2014
ΚΡΙ - ΚΡΙ (ΚΟ)	Κύρια Αγορά
ΕΥΡΟΒΑΝΚ ΕQUITIES Α.Ε.Π.Ε.Υ.	07/05/2018
ΛΕΩΝ ΔΕΠΟΛΑΣ ΧΡΗΜΑΤΙΣΤΗΡΙΑΚΗ Α.Ε.Π.Ε.Υ.	16/01/2017
ΛΑΜΨΑ (ΚΟ)	Κύρια Αγορά
ΛΕΩΝ ΔΕΠΟΛΑΣ ΧΡΗΜΑΤΙΣΤΗΡΙΑΚΗ Α.Ε.Π.Ε.Υ.	16/01/2017
ΜΟΤΟΡ ΟΪΛ (ΚΟ)	Κύρια Αγορά
ΕΥΡΟΒΑΝΚ ΕQUITIES Α.Ε.Π.Ε.Υ.	22/10/2006
MERIT ΧΡΗΜΑΤΙΣΤΗΡΙΑΚΗ Α.Ε.Π.Ε.Υ.	25/02/2019
ΕΘΝΙΚΗ ΧΡΗΜΑΤΙΣΤΗΡΙΑΚΗ Α.Ε.Π.Ε.Υ.	02/01/1900
ΕΛΛΗΝΟΑΜΕΡΙΚΑΝΙΚΗ ΧΡΗΜΑΤΙΣΤΗΡΙΑΚΗ ΑΕΠΕΥ	01/09/2014
ΛΕΩΝ ΔΕΠΟΛΑΣ ΧΡΗΜΑΤΙΣΤΗΡΙΑΚΗ Α.Ε.Π.Ε.Υ.	01/04/2019
ΠΕΙΡΑΙΩΣ Α.Ε.Π.Ε.Υ.	04/05/2015
ΜΥΤΙΛΗΝΑΙΟΣ (ΚΟ)	Κύρια Αγορά
ΕΥΡΟΒΑΝΚ ΕQUITIES Α.Ε.Π.Ε.Υ.	20/09/2017
MERIT ΧΡΗΜΑΤΙΣΤΗΡΙΑΚΗ Α.Ε.Π.Ε.Υ.	25/02/2019
ΑΛΦΑ FINANCE ΑΕΠΕΥ	15/04/2019
ΕΘΝΙΚΗ ΧΡΗΜΑΤΙΣΤΗΡΙΑΚΗ Α.Ε.Π.Ε.Υ.	02/01/1900
ΠΕΙΡΑΙΩΣ Α.Ε.Π.Ε.Υ.	04/05/2015
ΟΛΠ (ΚΟ)	Κύρια Αγορά
ΕΥΡΟΒΑΝΚ ΕQUITIES Α.Ε.Π.Ε.Υ.	06/02/2019
ΟΠΑΠ (ΚΟ)	Κύρια Αγορά
ΕΥΡΟΒΑΝΚ ΕQUITIES Α.Ε.Π.Ε.Υ.	22/10/2006
MERIT ΧΡΗΜΑΤΙΣΤΗΡΙΑΚΗ Α.Ε.Π.Ε.Υ.	20/03/2017
ΑΛΦΑ FINANCE ΑΕΠΕΥ	09/01/2006
ΕΘΝΙΚΗ ΧΡΗΜΑΤΙΣΤΗΡΙΑΚΗ Α.Ε.Π.Ε.Υ.	02/01/1900
ΕΛΛΗΝΟΑΜΕΡΙΚΑΝΙΚΗ ΧΡΗΜΑΤΙΣΤΗΡΙΑΚΗ ΑΕΠΕΥ	25/07/2014
ΠΕΙΡΑΙΩΣ Α.Ε.Π.Ε.Υ.	04/05/2015
ΟΤΕ (ΚΟ)	Κύρια Αγορά
ΕΥΡΟΒΑΝΚ ΕQUITIES Α.Ε.Π.Ε.Υ.	22/10/2006
MERIT ΧΡΗΜΑΤΙΣΤΗΡΙΑΚΗ Α.Ε.Π.Ε.Υ.	20/03/2017
ΑΛΦΑ FINANCE ΑΕΠΕΥ	09/01/2006
ΕΘΝΙΚΗ ΧΡΗΜΑΤΙΣΤΗΡΙΑΚΗ Α.Ε.Π.Ε.Υ.	02/01/1900
ΕΛΛΗΝΟΑΜΕΡΙΚΑΝΙΚΗ ΧΡΗΜΑΤΙΣΤΗΡΙΑΚΗ ΑΕΠΕΥ	25/07/2014
ΛΕΩΝ ΔΕΠΟΛΑΣ ΧΡΗΜΑΤΙΣΤΗΡΙΑΚΗ Α.Ε.Π.Ε.Υ.	20/04/2015
ΠΕΙΡΑΙΩΣ Α.Ε.Π.Ε.Υ.	08/09/2008
ΠΑΠΟΥΤΣΑΝΗΣ (ΚΟ)	Κύρια Αγορά
ΒΕΤΑ ΧΡΗΜΑΤΙΣΤΗΡΙΑΚΗ Α.Ε.Π.Ε.Υ.	25/11/2013
ΑΛΦΑ FINANCE ΑΕΠΕΥ	19/11/2018
ΠΕΙΡΑΙΩΣ ΤΡΑΠΕΖΑ (ΚΟ)	Κύρια Αγορά
ΕΥΡΟΒΑΝΚ ΕQUITIES Α.Ε.Π.Ε.Υ.	22/10/2006
ΕΥΡΟΧΧ ΧΡΗΜΑΤΙΣΤΗΡΙΑΚΗ Α.Ε.Π.Ε.Υ.	15/02/2016
MERIT ΧΡΗΜΑΤΙΣΤΗΡΙΑΚΗ Α.Ε.Π.Ε.Υ.	16/09/2013
ΑΛΦΑ FINANCE ΑΕΠΕΥ	15/04/2019
ΕΘΝΙΚΗ ΧΡΗΜΑΤΙΣΤΗΡΙΑΚΗ Α.Ε.Π.Ε.Υ.	02/01/1900
ΕΛΛΗΝΟΑΜΕΡΙΚΑΝΙΚΗ ΧΡΗΜΑΤΙΣΤΗΡΙΑΚΗ ΑΕΠΕΥ	25/07/2014
ΛΕΩΝ ΔΕΠΟΛΑΣ ΧΡΗΜΑΤΙΣΤΗΡΙΑΚΗ Α.Ε.Π.Ε.Υ.	30/11/2018
ΠΕΙΡΑΙΩΣ Α.Ε.Π.Ε.Υ.	16/02/2009
ΠΕΤΡΟΠΟΥΛΟΣ ΠΕΤΡΟΣ (ΚΟ)	Κύρια Αγορά
ΕΥΡΟΒΑΝΚ ΕQUITIES Α.Ε.Π.Ε.Υ.	01/04/2019
ΠΑΝΤΕΛΑΚΗΣ ΧΡΗΜΑΤΙΣΤΗΡΙΑΚΗ Α.Ε.Π.Ε.Υ.	16/03/2020
ΠΛΑΙΣΙΟ COMPUTERS (ΚΟ)	Κύρια Αγορά
ΕΥΡΟΒΑΝΚ ΕQUITIES Α.Ε.Π.Ε.Υ.	02/03/2015
ΠΛΑΣΤΙΚΑ ΘΡΑΚΗΣ (ΚΟ)	Κύρια Αγορά
ΕΥΡΟΒΑΝΚ ΕQUITIES Α.Ε.Π.Ε.Υ.	26/03/2018
ΑΛΦΑ FINANCE ΑΕΠΕΥ	26/03/2018
ΣΑΡΑΝΤΗΣ ΓΡ. (ΚΟ)	Κύρια Αγορά
ΒΕΤΑ ΧΡΗΜΑΤΙΣΤΗΡΙΑΚΗ Α.Ε.Π.Ε.Υ.	14/05/2012
ΕΥΡΟΒΑΝΚ ΕQUITIES Α.Ε.Π.Ε.Υ.	24/10/2016
ΣΠΥΡΟΥ ΑΓΡ. ΟΙΚ. (ΚΟ)	Κύρια Αγορά
ΕΥΡΟΒΑΝΚ ΕQUITIES Α.Ε.Π.Ε.Υ.	02/09/2019
ΤΕΡΝΑ ΕΝΕΡΓΕΙΑΚΗ (ΚΟ)	Κύρια Αγορά
ΠΕΙΡΑΙΩΣ Α.Ε.Π.Ε.Υ.	09/12/2019

Γνωστοποιήσεις Συναλλαγών - Κατάλογος Υπόχρεων Προσώπων

Ημερομηνία Υποβολής [1]	Επωνυμία	Λόγος Υποβολής [2]	Υπόχρεος	Ιδιότητα Υποχρέου	Σχέση με τον Υπόχρεο	Ημερομηνία Συναλλαγής	Αγορά	Όγκος Συναλλαγών	Αξία Συναλλαγών	Φύση Συναλλαγής [3]	Είδος Χρηματικού μέσου	Παρατηρήσεις [4]
04/12/2020	LAMDA DEVELOPMENT A.E.	B	ΑΝΤΩΝΑΤΟΣ ΦΩΤΙΟΣ	Μέλος ΔΣ Μη Εκτελεστικό	Συνδεδεμένο Νομικό Πρόσωπο	03/12/2020	ΑΞΙΩΝ ΧΑ	1,362,164	8,785,957.80	A	Μετοχή	1
04/12/2020	ΓΡ. ΣΑΡΑΝΤΗΣ Α.Β.Ε.Ε.	B	ΣΑΡΑΝΤΗΣ ΚΥΡΙΑΚΟΣ	Αντιπρόεδρος ΔΣ	Συνδεδεμένο Νομικό Πρόσωπο	01/12/2020	ΑΞΙΩΝ ΧΑ	5,000	45,844.50	Π	Μετοχή	1
04/12/2020	ΕΛΛΗΝΙΚΑ ΧΡΗΜΑΤΙΣΤΗΡΙΑ - ΧΡΗΜΑΤΙΣΤΗΡΙΟ ΑΘΗΝΩΝ ΑΝΩΝΥΜΗ ΕΤΑΙΡΕΙΑ ΣΥΜΜΕΤΟΧΩΝ	B	ΒΑΣΙΛΕΙΟΥ ΚΩΝΣΤΑΝΤΙΝΟΣ	Μέλος ΔΣ Μη Εκτελεστικό	Συνδεδεμένο Νομικό Πρόσωπο	02/12/2020	ΑΞΙΩΝ ΧΑ	780	2,585.05	Π	Μετοχή	1
04/12/2020	ΕΛΛΗΝΙΚΑ ΧΡΗΜΑΤΙΣΤΗΡΙΑ - ΧΡΗΜΑΤΙΣΤΗΡΙΟ ΑΘΗΝΩΝ ΑΝΩΝΥΜΗ ΕΤΑΙΡΕΙΑ ΣΥΜΜΕΤΟΧΩΝ	B	ΒΑΣΙΛΕΙΟΥ ΚΩΝΣΤΑΝΤΙΝΟΣ	Μέλος ΔΣ Μη Εκτελεστικό	Συνδεδεμένο Νομικό Πρόσωπο	02/12/2020	ΑΞΙΩΝ ΧΑ	781	2,577.30	A	Μετοχή	1
04/12/2020	ΕΛΛΗΝΙΚΑ ΧΡΗΜΑΤΙΣΤΗΡΙΑ - ΧΡΗΜΑΤΙΣΤΗΡΙΟ ΑΘΗΝΩΝ ΑΝΩΝΥΜΗ ΕΤΑΙΡΕΙΑ ΣΥΜΜΕΤΟΧΩΝ	B	ΒΑΣΙΛΕΙΟΥ ΚΩΝΣΤΑΝΤΙΝΟΣ	Μέλος ΔΣ Μη Εκτελεστικό	Συνδεδεμένο Νομικό Πρόσωπο	03/12/2020	ΑΞΙΩΝ ΧΑ	520	1,764.75	A	Μετοχή	1

Σημειώσεις Γνωστοποιήσεων Συναλλαγών

Για περισσότερες πληροφορίες επί των γνωστοποιήσεων συναλλαγών επισκεφτείτε την ιστοσελίδα <http://athexgroup.gr/el/web/guest/companies-info-trade-notifications>

[1] - Η Ημερομηνία Υποβολής αφορά την Ημερομηνία που η Γνωστοποίηση παρελήφθη από το Χ.Α.

[2] - Λόγος Υποβολής: Α: Πρόσωπο που ασκεί Διευθυντικά καθήκοντα, Β: Πρόσωπο που έχει στενό δεσμό με πρόσωπο που ασκεί Διευθυντικά καθήκοντα.

[3] - Φύση Συναλλαγής: Α: Αγορά, Π: Πώληση.

[4] - Παρατηρήσεις: 1 - Λόγω Συμμετοχής σε ΑΜΚ, 2 - Λόγω Εξάσκησης Δικαιώματος Προαίρεσης αγοράς μετοχών που παρέχεται στο προσωπικό, 3 - Λόγω Δωρεάς, 4 - Λόγω Συγχώνευσης ή Διάσπασης κλπ, 5 - Λόγω Μετατροπής ή Ανταλλαγής Ομολογιών, 6 - Ανταλλαγή λόγω Προαιρετικής Δημόσιας Πρότασης.

Υποκείμενη Αγορά				Αγορά Παραγώγων													
Ανωτ Τιμή	Κατωτ Τιμή	Τιμή κλεισ.	Μεταβ.	Μήνας Παράδοσης	Άνοιγμα	Ανωτ Τιμή	Κατωτ Τιμή	Τελ. Τιμή	Τιμή κλεισ.	Τελευταία ζήτηση	Τελευταία προσφορά	Τιμή Εκκαθάρισης ¹	Υψηλό ζωής	Χαμηλό ζωής	Πράξεις	Όγκος	Ανοικτές θέσεις
FTSE/X.A. Large Cap																	
1,895.53	1,828.60	1,882.60	2.62%	Δεκέμβριος 2020	1,845.00	1,898.00	1,826.00	1,885.50	1,885.50	---	---	---	1,898.00	---	353	2,219	5,619
				Ιανουάριος 2021	1,839.75	1,910.00	1,832.00	1,910.00	1,910.00	---	---	---	1,910.00	---	28	113	514
				Φεβρουάριος 2021	---	---	---	---	1,842.50	---	---	---	---	---	---	---	---
				Μάρτιος 2021	---	---	---	---	1,845.25	---	---	---	---	---	---	---	---
				Ιούνιος 2021	---	---	---	---	1,854.50	---	---	---	---	---	---	---	---
				Σεπτέμβριος 2021	---	---	---	---	1,863.75	---	---	---	---	---	---	---	---

(Μονάδα Διαπραγμάτευσης: 1 Μονάδα Δείκτη x 2€, Χρηματικός Διακανονισμός)

Σημειώσεις Παραγώγων

Τις τιμές εκκαθάρισης και τις τελικές ανοικτές θέσεις μπορείτε να τις ανακτήσετε στο ακόλουθο path <http://www.helex.gr/el/web/guest/statistics-end-of-day-derivatives>

Υποκείμενη Αγορά				Αγορά Παραγώγων										Ανοικτές θέσεις			
Ανωτ Τιμή	Κατωτ Τιμή	Τιμή κλεισ.	Μεταβ.	Μήνας Παράδοσης	Άνοιγμα	Ανωτ Τιμή	Κατωτ Τιμή	Τελ Τιμή	Τιμή κλεισ.	Τελευταία ζήτηση	Τελευταία προσφορά	Τιμή Εκκαθάρισης*	Υψηλό ζωής	Χαμηλό ζωής	Πράξεις	Όγκος	Ανοικτές θέσεις
(Μέγεθος Συμβολαίου: 100 Χρεόγραφα, Φυσική Παράδοση)																	
ALPHA BANK (ΚΟ)				Δεκέμβριος 2020	0.801	0.835	0.786	0.830	0.830	---	---	---	0.835	---	410	11,525	76,380
0.8336	0.7858	0.8282	4.83%	Μάρτιος 2021	0.792	0.831	0.791	0.830	0.830	---	---	---	0.831	---	20	299	11,367
				Ιούνιος 2021	---	---	---	---	0.799	---	---	---	---	---	---	---	---
				Σεπτέμβριος 2021	---	---	---	---	0.803	---	---	---	---	---	---	---	---
(Μέγεθος Συμβολαίου: 100 Χρεόγραφα, Φυσική Παράδοση)																	
ATTICA BANK A.T.E. (ΚΟ)				Δεκέμβριος 2020	0.236	0.236	0.236	0.236	0.236	---	---	---	0.282	---	2	2	147
0.2385	0.2265	0.236	2.83%	Μάρτιος 2021	---	---	---	---	0.231	---	---	---	---	---	---	---	---
				Ιούνιος 2021	---	---	---	---	0.232	---	---	---	---	---	---	---	---
				Σεπτέμβριος 2021	---	---	---	---	0.233	---	---	---	---	---	---	---	---
(Μέγεθος Συμβολαίου: 100 Χρεόγραφα, Φυσική Παράδοση)																	
CENERGY HOLDINGS (ΚΑ)				Δεκέμβριος 2020	1.67	1.72	1.65	1.69	1.69	---	---	---	1.95	---	51	294	6,954
1.706	1.654	1.69	0.60%	Μάρτιος 2021	1.68	1.69	1.68	1.69	1.69	---	---	---	1.81	---	2	13	13
				Ιούνιος 2021	---	---	---	---	1.70	---	---	---	---	---	---	---	---
				Σεπτέμβριος 2021	---	---	---	---	1.71	---	---	---	---	---	---	---	---
(Μέγεθος Συμβολαίου: 100 Χρεόγραφα, Φυσική Παράδοση)																	
COCA-COLA HBC AG (ΚΟ)				Δεκέμβριος 2020	25.30	25.76	25.30	25.70	25.70	---	---	---	25.76	---	21	55	239
25.8	25	25.73	3.17%	Μάρτιος 2021	---	---	---	---	25.09	---	---	---	25.19	---	---	---	---
				Ιούνιος 2021	---	---	---	---	25.21	---	---	---	---	---	---	---	---
				Σεπτέμβριος 2021	---	---	---	---	25.34	---	---	---	---	---	---	---	---
(Μέγεθος Συμβολαίου: 100 Χρεόγραφα, Φυσική Παράδοση)																	
EUROBANK HOLDINGS (ΚΟ)				Δεκέμβριος 2020	0.528	0.565	0.528	0.555	0.555	---	---	---	0.565	---	157	3,686	33,405
0.5664	0.5276	0.5574	4.19%	Μάρτιος 2021	0.541	0.581	0.540	0.577	0.577	---	---	---	0.581	---	8	53	8,112
				Ιούνιος 2021	---	---	---	---	0.541	---	---	---	---	---	---	---	---
				Σεπτέμβριος 2021	---	---	---	---	0.544	---	---	---	---	---	---	---	---
(Μέγεθος Συμβολαίου: 100 Χρεόγραφα, Φυσική Παράδοση)																	
FOURLIS ΣΥΜΜΕΤΟΧΩΝ (ΚΟ)				Δεκέμβριος 2020	3.94	4.09	3.94	4.09	4.09	---	---	---	4.50	---	7	21	290
4.11	3.925	4.06	3.97%	Μάρτιος 2021	---	---	---	---	3.93	---	---	---	---	---	---	---	---
				Ιούνιος 2021	---	---	---	---	3.95	---	---	---	---	---	---	---	---
				Σεπτέμβριος 2021	---	---	---	---	3.97	---	---	---	---	---	---	---	---
(Μέγεθος Συμβολαίου: 100 Χρεόγραφα, Φυσική Παράδοση)																	
INTRACOM HOLDINGS (ΚΟ)				Δεκέμβριος 2020	0.814	0.850	0.814	0.850	0.850	---	---	---	0.850	---	15	70	1,163
0.85	0.788	0.834	5.04%	Μάρτιος 2021	---	---	---	---	0.799	---	---	---	---	---	---	---	---
				Ιούνιος 2021	---	---	---	---	0.803	---	---	---	---	---	---	---	---
				Σεπτέμβριος 2021	---	---	---	---	0.807	---	---	---	---	---	---	---	---

Σημειώσεις Παραγώγων

Τις τιμές εκκαθάρισης και τις τελικές ανοικτές θέσεις μπορείτε να τις ανακτήσετε στο ακόλουθο path <http://www.helex.gr/el/web/guest/statistics-end-of-day-derivatives>

Υποκείμενη Αγορά				Αγορά Παραγώγων													
Ανωτ Τιμή	Κατωτ Τιμή	Τιμή κλεισ.	Μεταβ.	Μήνας Παράδοσης	Άνοιγμα	Ανωτ Τιμή	Κατωτ Τιμή	Τελ Τιμή	Τιμή κλεισ.	Τελευταία ζήτηση	Τελευταία προσφορά	Τιμή Εκκαθάρισης*	Υψηλό ζωής	Χαμηλό ζωής	Πράξεις	Όγκος	Ανοικτές θέσεις
(Μέγεθος Συμβολαίου: 100 Χρεόγραφα, Φυσική Παράδοση)																	
JUMBO (ΚΟ)				Δεκέμβριος 2020	15.24	15.60	14.84	15.28	15.28	---	---	---	16.64	---	76	255	657
15.65	14.71	15.22	1.13%	Μάρτιος 2021	15.10	15.10	15.10	15.10	---	---	---	15.10	---	1	1	3	
				Ιούνιος 2021	---	---	---	---	15.21	---	---	---	---	---	---	---	
				Σεπτέμβριος 2021	---	---	---	---	15.29	---	---	---	---	---	---	---	
(Μέγεθος Συμβολαίου: 100 Χρεόγραφα, Φυσική Παράδοση)																	
LAMDA DEVELOPMENT(ΚΟ)				Δεκέμβριος 2020	6.56	6.60	6.50	6.52	6.52	---	---	---	6.60	---	41	83	1,698
6.66	6.49	6.51	-0.15%	Μάρτιος 2021	6.60	6.65	6.56	6.59	6.59	---	---	6.65	---	35	214	112	
				Ιούνιος 2021	---	---	---	---	6.59	---	---	---	---	---	---	---	
				Σεπτέμβριος 2021	---	---	---	---	6.62	---	---	---	---	---	---	---	
(Μέγεθος Συμβολαίου: 100 Χρεόγραφα, Φυσική Παράδοση)																	
MARFIN INVESTMENT GROUP (ΚΟ)				Δεκέμβριος 2020	0.036	0.038	0.035	0.038	0.038	---	---	---	0.059	---	6	245	50,492
0.0375	0.0356	0.0375	4.17%	Μάρτιος 2021	---	---	---	---	0.036	---	---	---	---	---	---	---	
				Ιούνιος 2021	---	---	---	---	0.036	---	---	---	---	---	---	---	
				Σεπτέμβριος 2021	---	---	---	---	0.037	---	---	---	---	---	---	---	
(Μέγεθος Συμβολαίου: 100 Χρεόγραφα, Φυσική Παράδοση)																	
TITAN CEMENT (ΚΑ)				Δεκέμβριος 2020	14.01	14.48	13.88	14.34	14.34	---	---	---	14.48	---	20	68	769
14.5	13.82	14.3	1.85%	Μάρτιος 2021	14.10	14.63	14.01	14.55	14.55	---	---	14.63	---	5	6	94	
				Ιούνιος 2021	---	---	---	---	14.19	---	---	---	---	---	---	---	
				Σεπτέμβριος 2021	---	---	---	---	14.26	---	---	---	---	---	---	---	
(Μέγεθος Συμβολαίου: 100 Χρεόγραφα, Φυσική Παράδοση)																	
VOIHALCO SA/NV (ΚΑ)				Δεκέμβριος 2020	3.68	3.76	3.65	3.74	3.74	---	---	---	4.01	---	33	140	4,987
3.79	3.62	3.755	2.04%	Μάρτιος 2021	---	---	---	---	3.70	---	---	---	---	---	---	---	
				Ιούνιος 2021	---	---	---	---	3.72	---	---	---	---	---	---	---	
				Σεπτέμβριος 2021	---	---	---	---	3.74	---	---	---	---	---	---	---	
(Μέγεθος Συμβολαίου: 100 Χρεόγραφα, Φυσική Παράδοση)																	
ΑΔΜΗΕ ΣΥΜΜΕΤΟΧΩΝ Α.Ε. (ΚΟ)				Δεκέμβριος 2020	2.62	2.65	2.60	2.62	2.62	---	---	---	2.68	---	73	525	5,805
2.66	2.58	2.61	-0.76%	Μάρτιος 2021	2.65	2.68	2.63	2.63	2.63	---	---	2.75	---	9	55	813	
				Ιούνιος 2021	---	---	---	---	2.66	---	---	---	---	---	---	---	
				Σεπτέμβριος 2021	---	---	---	---	2.67	---	---	---	---	---	---	---	
(Μέγεθος Συμβολαίου: 100 Χρεόγραφα, Φυσική Παράδοση)																	
ΓΕΚ ΤΕΡΝΑ (ΚΟ)				Δεκέμβριος 2020	7.49	7.59	7.40	7.57	7.57	---	---	---	7.59	---	70	263	4,031
7.6	7.37	7.56	1.61%	Μάρτιος 2021	7.47	7.60	7.47	7.57	7.57	---	---	7.60	---	29	127	448	
				Ιούνιος 2021	---	---	---	---	7.52	---	---	---	---	---	---	---	
				Σεπτέμβριος 2021	---	---	---	---	7.56	---	---	---	---	---	---	---	

Σημειώσεις Παραγώγων

Τις τιμές εκκαθάρισης και τις τελικές ανοικτές θέσεις μπορείτε να τις ανακτήσετε στο ακόλουθο path <http://www.helex.gr/el/web/guest/statistics-end-of-day-derivatives>

Υποκείμενη Αγορά				Αγορά Παραγώγων										Ανοικτές θέσεις			
Ανωτ Τιμή	Κατωτ Τιμή	Τιμή κλεισ.	Μεταβ.	Μήνας Παράδοσης	Άνοιγμα	Ανωτ Τιμή	Κατωτ Τιμή	Τελ Τιμή	Τιμή κλεισ.	Τελευταία ζήτηση	Τελευταία προσφορά	Τιμή Εκκαθάρισης*	Υψηλό ζωής	Χαμηλό ζωής	Πράξεις	Όγκος	Ανοικτές θέσεις
(Μέγεθος Συμβολαίου: 100 Χρεόγραφα, Φυσική Παράδοση)																	
ΔΕΗ (ΚΟ)				Δεκέμβριος 2020	7.08	7.15	6.94	7.04	7.04	---	---	---	7.17	---	130	642	9,567
7.16	6.94	7	-1.06%	Μάρτιος 2021	7.02	7.14	7.00	7.07	7.07	---	---	---	7.19	---	19	111	1,347
				Ιούνιος 2021	---	---	---	---	7.15	---	---	---	---	---	---	---	---
				Σεπτέμβριος 2021	---	---	---	---	7.19	---	---	---	---	---	---	---	---
(Μέγεθος Συμβολαίου: 100 Χρεόγραφα, Φυσική Παράδοση)																	
ΕΘΝΙΚΗ ΤΡΑΠΕΖΑ (ΚΟ)				Δεκέμβριος 2020	1.82	1.96	1.79	1.96	1.96	---	---	---	1.96	---	435	8,903	28,843
1.9595	1.782	1.9585	8.81%	Μάρτιος 2021	1.80	1.92	1.80	1.92	1.92	---	---	---	1.92	---	15	221	4,712
				Ιούνιος 2021	---	---	---	---	1.82	---	---	---	---	---	---	---	---
				Σεπτέμβριος 2021	---	---	---	---	1.83	---	---	---	---	---	---	---	---
(Μέγεθος Συμβολαίου: 100 Χρεόγραφα, Φυσική Παράδοση)																	
ΕΛΛΑΚΤΩΡ (ΚΟ)				Δεκέμβριος 2020	1.66	1.69	1.55	1.69	1.69	---	---	---	1.77	---	178	1,988	5,986
1.688	1.555	1.66	0.61%	Μάρτιος 2021	1.65	1.66	1.57	1.66	1.66	---	---	---	1.66	---	11	53	---
				Ιούνιος 2021	---	---	---	---	1.67	---	---	---	---	---	---	---	---
				Σεπτέμβριος 2021	---	---	---	---	1.68	---	---	---	---	---	---	---	---
(Μέγεθος Συμβολαίου: 100 Χρεόγραφα, Φυσική Παράδοση)																	
ΕΛΛΗΝ. ΧΡΗΜΑΤΙΣΤΗΡΙΑ-Χ.Α. (ΚΟ)				Δεκέμβριος 2020	3.45	3.73	3.45	3.70	3.70	---	---	---	3.73	---	444	957	2,007
3.735	3.44	3.72	7.20%	Μάρτιος 2021	3.52	3.76	3.52	3.75	3.75	---	---	---	3.76	---	4	17	785
				Ιούνιος 2021	---	---	---	---	3.51	---	---	---	---	---	---	---	---
				Σεπτέμβριος 2021	---	---	---	---	3.53	---	---	---	---	---	---	---	---
(Μέγεθος Συμβολαίου: 100 Χρεόγραφα, Φυσική Παράδοση)																	
ΕΛΛΗΝΙΚΑ ΠΕΤΡΕΛΑΙΑ (ΚΟ)				Δεκέμβριος 2020	5.53	5.65	5.49	5.60	5.60	---	---	---	5.68	---	100	322	1,686
5.64	5.45	5.58	2.01%	Μάρτιος 2021	5.57	5.57	5.57	5.57	5.57	---	---	---	5.65	---	1	1	402
				Ιούνιος 2021	---	---	---	---	5.53	---	---	---	---	---	---	---	---
				Σεπτέμβριος 2021	---	---	---	---	5.56	---	---	---	---	---	---	---	---
(Μέγεθος Συμβολαίου: 100 Χρεόγραφα, Φυσική Παράδοση)																	
ΕΥΔΑΠ (ΚΟ)				Δεκέμβριος 2020	6.82	6.94	6.82	6.94	6.94	---	---	---	7.51	---	5	9	232
7	6.84	6.93	0.44%	Μάρτιος 2021	---	---	---	---	6.94	---	---	---	6.95	---	---	---	20
				Ιούνιος 2021	---	---	---	---	6.98	---	---	---	---	---	---	---	---
				Σεπτέμβριος 2021	---	---	---	---	7.01	---	---	---	---	---	---	---	---
(Μέγεθος Συμβολαίου: 100 Χρεόγραφα, Φυσική Παράδοση)																	
ΜΟΤΟΡ ΟΪΛ (ΚΟ)				Δεκέμβριος 2020	11.35	11.86	11.34	11.74	11.74	---	---	---	11.86	---	123	541	2,617
11.87	11.22	11.82	5.54%	Μάρτιος 2021	---	---	---	---	11.27	---	---	---	13.27	---	---	---	135
				Ιούνιος 2021	---	---	---	---	11.32	---	---	---	---	---	---	---	---
				Σεπτέμβριος 2021	---	---	---	---	11.38	---	---	---	---	---	---	---	---

Σημειώσεις Παραγώγων

Τις τιμές εκκαθάρισης και τις τελικές ανοικτές θέσεις μπορείτε να τις ανακτήσετε στο ακόλουθο path <http://www.helex.gr/el/web/guest/statistics-end-of-day-derivatives>

Υποκείμενη Αγορά					Αγορά Παραγώγων													
Ανωτ Τιμή	Κατωτ Τιμή	Τιμή κλεισ.	Μεταβ.	Μήνας Παράδοσης	Άνοιγμα	Ανωτ Τιμή	Κατωτ Τιμή	Τελ Τιμή	Τιμή κλεισ.	Τελευταία ζήτηση	Τελευταία προσφορά	Τιμή Εκκαθάρισης*	Υψηλό ζωής	Χαμηλό ζωής	Πράξεις	Όγκος	Ανοικτές θέσεις	
(Μέγεθος Συμβολαίου: 100 Χρεόγραφα, Φυσική Παράδοση)																		
ΜΥΤΙΛΗΝΑΙΟΣ (ΚΟ)					Δεκέμβριος 2020	11.25	11.57	11.15	11.55	11.55	---	---	---	11.57	---	216	855	4,814
11.58	11.14	11.54	3.04%	Μάρτιος 2021	11.30	11.64	11.25	11.64	11.64	---	---	---	11.64	---	8	21	33	
					Ιούνιος 2021	---	---	---	---	---	---	---	---	---	---	---	---	
					Σεπτέμβριος 2021	---	---	---	---	---	---	---	---	---	---	---	---	
(Μέγεθος Συμβολαίου: 100 Χρεόγραφα, Φυσική Παράδοση)																		
ΟΛΠ (ΚΟ)					Δεκέμβριος 2020	---	---	---	---	18.82	---	---	19.10	---	---	---	225	
19	18.8	18.9	0.53%	Μάρτιος 2021	---	---	---	---	18.91	---	---	---	18.89	---	---	---	19	
					Ιούνιος 2021	---	---	---	---	19.01	---	---	---	---	---	---	---	
					Σεπτέμβριος 2021	---	---	---	---	19.10	---	---	---	---	---	---	---	
(Μέγεθος Συμβολαίου: 100 Χρεόγραφα, Φυσική Παράδοση)																		
ΟΠΑΠ (ΚΟ)					Δεκέμβριος 2020	10.18	10.61	10.08	10.52	10.52	---	---	---	10.61	---	74	288	2,516
10.7	10.04	10.56	4.04%	Μάρτιος 2021	10.15	10.45	10.15	10.45	10.45	---	---	---	10.45	---	3	6	66	
					Ιούνιος 2021	---	---	---	---	10.26	---	---	---	---	---	---	---	
					Σεπτέμβριος 2021	---	---	---	---	10.31	---	---	---	---	---	---	---	
(Μέγεθος Συμβολαίου: 100 Χρεόγραφα, Φυσική Παράδοση)																		
ΟΤΕ (ΚΟ)					Δεκέμβριος 2020	14.03	14.56	14.03	14.33	14.33	---	---	---	14.56	---	48	130	2,424
14.6	14	14.23	0.00%	Μάρτιος 2021	---	---	---	---	14.31	---	---	---	13.47	---	---	---	10	
					Ιούνιος 2021	---	---	---	---	14.39	---	---	---	---	---	---	---	
					Σεπτέμβριος 2021	---	---	---	---	14.46	---	---	---	---	---	---	---	
(Μέγεθος Συμβολαίου: 100 Χρεόγραφα, Φυσική Παράδοση)																		
ΠΕΙΡΑΙΩΣ ΤΡΑΠΕΖΑ (ΚΟ)					Δεκέμβριος 2020	1.21	1.24	1.19	1.22	1.22	---	---	---	1.28	---	316	5,785	37,980
1.236	1.181	1.23	3.97%	Μάρτιος 2021	1.21	1.24	1.20	1.24	1.24	---	---	---	1.25	---	146	1,044	6,140	
					Ιούνιος 2021	---	---	---	---	1.20	---	---	---	---	---	---	---	
					Σεπτέμβριος 2021	---	---	---	---	1.20	---	---	---	---	---	---	---	
(Μέγεθος Συμβολαίου: 100 Χρεόγραφα, Φυσική Παράδοση)																		
ΤΕΡΝΑ ΕΝΕΡΓΕΙΑΚΗ (ΚΟ)					Δεκέμβριος 2020	12.81	12.99	12.81	12.83	12.83	---	---	---	13.34	---	14	41	577
13	12.78	12.8	-0.77%	Μάρτιος 2021	---	---	---	---	12.98	---	---	---	---	---	---	---	---	
					Ιούνιος 2021	---	---	---	---	13.04	---	---	---	---	---	---	---	
					Σεπτέμβριος 2021	---	---	---	---	13.11	---	---	---	---	---	---	---	

Σημειώσεις Παραγώγων

Τις τιμές εκκαθάρισης και τις τελικές ανοικτές θέσεις μπορείτε να τις ανακτήσετε στο ακόλουθο path <http://www.helex.gr/el/web/guest/statistics-end-of-day-derivatives>

FTSE/X.A. Large Cap

(Μονάδα Διαπραγμάτευσης: 1 Μονάδα Δείκτη x 2€ - Τρόπος Εξάσκησης: Ευρωπαϊκός Χρηματικός Διακανονισμός)

Τιμή Εξάσκησης	Δικαιώματα Αγοράς													Δικαιώματα Πώλησης																		
	Δεκέμβριος 2020						Ιανουάριος 2021						Λοιποί Μήνες		Δεκέμβριος 2020						Ιανουάριος 2021						Λοιποί Μήνες		Τιμή Εξάσκησης			
	Άνοιγμα	Ανιπ Τιμή	Καπιτ Τιμή	Τελ Τιμή	Τιμή κλεισ.	Όγκος	Άνοιγμα	Ανιπ Τιμή	Καπιτ Τιμή	Τελ Τιμή	Τιμή κλεισ.	Όγκος	Άνοιγτες θέσεις	Όγκος	Άνοιγτες θέσεις	Άνοιγμα	Ανιπ Τιμή	Καπιτ Τιμή	Τελ Τιμή	Τιμή κλεισ.	Όγκος	Άνοιγτες θέσεις	Άνοιγμα	Ανιπ Τιμή	Καπιτ Τιμή	Τελ Τιμή	Τιμή κλεισ.	Όγκος		Άνοιγτες θέσεις	Όγκος	Άνοιγτες θέσεις
1,050	0.00	0.00	0.00	-	786.00	-	-	-	-	-	-	-	-	-	-	0.00	0.00	0.00	-	0.01	-	-	-	-	-	-	-	-		-	-	1,050
1,075	0.00	0.00	0.00	-	761.00	-	-	-	-	-	-	-	-	-	-	0.00	0.00	0.00	-	0.01	-	-	-	-	-	-	-	-	-	-	1,075	
1,100	0.00	0.00	0.00	-	736.00	-	-	-	-	-	-	-	-	-	-	0.00	0.00	0.00	-	0.01	-	-	-	-	-	-	-	-	-	-	1,100	
1,125	0.00	0.00	0.00	-	711.00	-	-	-	-	-	-	-	-	-	-	0.00	0.00	0.00	-	0.01	-	-	-	-	-	-	-	-	-	-	1,125	
1,150	0.00	0.00	0.00	-	686.00	-	-	-	-	-	-	-	-	-	-	0.00	0.00	0.00	-	0.02	-	-	-	-	-	-	-	-	-	-	1,150	
1,175	0.00	0.00	0.00	-	661.00	-	-	-	-	-	-	-	-	-	-	0.00	0.00	0.00	-	0.04	-	-	-	-	-	-	-	-	-	-	1,175	
1,200	0.00	0.00	0.00	-	636.00	-	-	0.00	0.00	0.00	-	636.00	-	-	-	0.00	0.00	0.00	-	0.01	-	-	0.00	0.00	0.00	-	0.01	-	-	-	1,200	
1,225	0.00	0.00	0.00	-	611.00	-	-	0.00	0.00	0.00	-	611.00	-	-	-	0.00	0.00	0.00	-	0.01	-	-	0.00	0.00	0.00	-	0.02	-	-	-	1,225	
1,250	0.00	0.00	0.00	-	586.00	-	-	0.00	0.00	0.00	-	586.00	-	-	-	0.00	0.00	0.00	-	0.03	-	-	0.00	0.00	0.00	-	0.01	-	-	-	1,250	
1,275	0.00	0.00	0.00	-	561.00	-	20	0.00	0.00	0.00	-	561.00	-	-	-	0.00	0.00	0.00	-	0.01	-	-	0.00	0.00	0.00	-	0.01	-	-	-	1,275	
1,300	0.00	0.00	0.00	-	536.00	-	20	0.00	0.00	0.00	-	536.00	-	-	-	0.00	0.00	0.00	-	0.01	-	1	0.00	0.00	0.00	-	0.01	-	-	-	1,300	
1,325	0.00	0.00	0.00	-	511.00	-	60	0.00	0.00	0.00	-	511.00	-	-	-	0.00	0.00	0.00	-	0.01	-	23	0.00	0.00	0.00	-	0.01	-	-	-	1,325	
1,350	0.00	0.00	0.00	-	486.00	-	-	0.00	0.00	0.00	-	486.00	-	-	-	0.00	0.00	0.00	-	0.01	-	24	0.00	0.00	0.00	-	0.01	-	-	-	1,350	
1,375	0.00	0.00	0.00	-	461.00	-	80	0.00	0.00	0.00	-	461.00	-	-	-	0.00	0.00	0.00	-	0.01	-	40	0.00	0.00	0.00	-	0.01	-	-	-	1,375	
1,400	0.00	0.00	0.00	-	436.00	-	31	0.00	0.00	0.00	-	436.00	-	-	-	0.00	0.00	0.00	-	0.01	-	40	0.00	0.00	0.00	-	0.02	-	-	-	1,400	
1,425	0.00	0.00	0.00	-	411.00	-	210	0.00	0.00	0.00	-	411.00	-	-	-	0.00	0.00	0.00	-	0.01	-	40	0.00	0.00	0.00	-	0.04	-	-	-	1,425	
1,450	0.00	0.00	0.00	-	386.00	-	40	0.00	0.00	0.00	-	386.00	-	-	-	0.00	0.00	0.00	-	0.01	-	5	0.00	0.00	0.00	-	0.09	-	-	-	1,450	
1,475	0.00	0.00	0.00	-	361.00	-	20	0.00	0.00	0.00	-	362.00	-	-	-	0.00	0.00	0.00	-	0.01	-	20	0.00	0.00	0.00	-	0.18	-	-	-	1,475	
1,500	0.00	0.00	0.00	-	336.00	-	20	0.00	0.00	0.00	-	337.00	-	-	-	0.00	0.00	0.00	-	0.01	-	-	0.00	0.00	0.00	-	0.34	-	-	-	1,500	
1,525	0.00	0.00	0.00	-	311.00	-	20	0.00	0.00	0.00	-	312.00	-	-	-	0.00	0.00	0.00	-	0.01	-	80	0.00	0.00	0.00	-	0.62	-	-	-	1,525	
1,550	0.00	0.00	0.00	-	287.00	-	-	0.00	0.00	0.00	-	288.00	-	-	-	0.00	0.00	0.00	-	0.01	-	100	0.00	0.00	0.00	-	1.10	-	-	-	1,550	
1,575	0.00	0.00	0.00	-	262.00	-	20	0.00	0.00	0.00	-	263.00	-	-	-	0.00	0.00	0.00	-	0.02	-	20	0.00	0.00	0.00	-	1.80	-	-	-	1,575	
1,600	0.00	0.00	0.00	-	237.00	-	121	0.00	0.00	0.00	-	240.00	-	-	-	0.00	0.00	0.00	-	0.07	-	41	0.00	0.00	0.00	-	2.90	-	-	-	1,600	
1,625	0.00	0.00	0.00	-	212.00	-	2	0.00	0.00	0.00	-	216.00	-	-	-	0.00	0.00	0.00	-	0.19	-	40	0.00	0.00	0.00	-	4.50	-	-	-	1,625	
1,650	179.00	179.00	179.00	179.00	179.00	1	24	0.00	0.00	0.00	-	194.00	-	-	-	0.00	179.00	0.00	-	0.46	-	162	0.00	0.00	0.00	-	6.70	-	-	-	1,650	
1,675	0.00	0.00	0.00	-	163.00	-	32	0.00	0.00	0.00	-	172.00	-	40	-	0.00	0.00	0.00	-	1.10	-	36	0.00	0.00	0.00	-	9.80	-	-	-	1,675	
1,700	188.00	188.00	188.00	188.00	188.00	1	83	0.00	0.00	0.00	-	151.00	-	20	-	0.00	188.00	0.00	-	2.20	-	7	0.00	0.00	0.00	-	14.00	-	20	-	1,700	
1,725	176.00	176.00	176.00	176.00	176.00	1	21	0.00	0.00	0.00	-	131.00	-	-	-	0.00	176.00	0.00	-	4.30	-	-	0.00	0.00	0.00	-	19.25	-	-	-	1,725	
1,750	0.00	0.00	0.00	-	94.50	-	21	108.00	108.00	108.00	108.00	108.00	20	1	-	4.50	0.00	4.50	4.50	4.50	4.50	100	106	25.25	25.25	25.25	25.25	25.25	20	-	-	1,750
1,775	104.00	104.00	104.00	104.00	104.00	20	-	0.00	0.00	0.00	-	96.00	-	-	-	0.00	104.00	0.00	-	13.00	-	42	0.00	0.00	0.00	-	34.00	-	-	-	1,775	
1,800	48.00	48.00	48.00	48.00	48.00	1	15	108.00	108.00	108.00	108.00	108.00	20	-	-	10.00	48.00	8.00	8.00	8.00	8.00	20	25	42.25	42.25	29.50	29.50	29.50	22	-	-	1,800
1,825	0.00	0.00	0.00	-	42.25	-	1	0.00	0.00	0.00	-	67.00	-	-	-	0.00	0.00	0.00	-	30.50	-	-	0.00	0.00	0.00	-	55.00	-	-	-	1,825	
1,850	0.00	0.00	0.00	-	30.25	-	3	0.00	0.00	0.00	-	55.00	-	-	-	40.00	0.00	19.00	19.00	19.00	43	21	71.50	71.50	71.50	71.50	71.50	1	-	-	1,850	
1,875	20.75	20.75	20.75	20.75	20.75	1	-	0.00	0.00	0.00	-	44.50	-	-	-	0.00	20.75	0.00	-	59.00	-	-	0.00	0.00	0.00	-	82.00	-	-	-	1,875	
1,900	34.50	34.50	34.50	34.50	34.50	2	-	0.00	0.00	0.00	-	35.75	-	-	-	39.75	34.50	39.25	39.25	39.25	15	-	0.00	0.00	0.00	-	98.00	-	-	-	1,900	
1,925	0.00	0.00	0.00	-	8.50	-	-	0.00	0.00	0.00	-	28.25	-	-	-	0.00	0.00	0.00	-	96.50	-	-	0.00	0.00	0.00	-	116.00	-	-	-	1,925	

FTSE/X.A. Large Cap

(Μονάδα Διαπραγμάτευσης: 1 Μονάδα Δείκτη x 2€ - Τρόπος Εξάσκησης: Ευρωπαϊκός Χρηματικός Διακανονισμός)

Τιμή Εξάσκησης	Δικαιώματα Αγοράς														Δικαιώματα Πώλησης																			
	Δεκέμβριος 2020							Ιανουάριος 2021							Λοιποί Μήνες		Δεκέμβριος 2020							Ιανουάριος 2021							Λοιποί Μήνες		Τιμή Εξάσκησης	
	Άνοιγμα	Ανιτ Τιμή	Κατωτ Τιμή	Τελ Τιμή	Τιμή κλεισ.	Όγκος	Ανοικτές θέσεις	Άνοιγμα	Ανιτ Τιμή	Κατωτ Τιμή	Τελ Τιμή	Τιμή κλεισ.	Όγκος	Ανοικτές θέσεις	Όγκος	Ανοικτές θέσεις	Άνοιγμα	Ανιτ Τιμή	Κατωτ Τιμή	Τελ Τιμή	Τιμή κλεισ.	Όγκος	Ανοικτές θέσεις	Άνοιγμα	Ανιτ Τιμή	Κατωτ Τιμή	Τελ Τιμή	Τιμή κλεισ.	Όγκος	Ανοικτές θέσεις	Όγκος	Ανοικτές θέσεις		
1,950	0.00	0.00	0.00	-	5.20	-	-	0.00	0.00	0.00	-	22.00	-	-			0.00	0.00	0.00	-	118.00	-	-	0.00	0.00	0.00	-	134.00	-	-				1,950
1,975	0.00	0.00	0.00	-	3.00	-	-	-	-	-	-	-	-	-			0.00	0.00	0.00	-	141.00	-	-	-	-	-	-	-	-	-	-			1,975
2,000	0.00	0.00	0.00	-	1.60	-	-	-	-	-	-	-	-	-			0.00	0.00	0.00	-	165.00	-	-	-	-	-	-	-	-	-	-			2,000
2,050	0.00	0.00	0.00	-	0.44	-	-	-	-	-	-	-	-	-			0.00	0.00	0.00	-	214.00	-	-	-	-	-	-	-	-	-	-			2,050
2,100	0.00	0.00	0.00	-	0.10	-	-	-	-	-	-	-	-	-			0.00	0.00	0.00	-	263.00	-	-	-	-	-	-	-	-	-	-			2,100
2,150	0.00	0.00	0.00	-	0.02	-	-	-	-	-	-	-	-	-			0.00	0.00	0.00	-	313.00	-	-	-	-	-	-	-	-	-	-			2,150
2,200	0.00	0.00	0.00	-	0.01	-	-	-	-	-	-	-	-	-			0.00	0.00	0.00	-	363.00	-	-	-	-	-	-	-	-	-	-			2,200
2,250	0.00	0.00	0.00	-	0.01	-	-	-	-	-	-	-	-	-			0.00	0.00	0.00	-	413.00	-	-	-	-	-	-	-	-	-	-			2,250
2,300	0.00	0.00	0.00	-	0.01	-	-	-	-	-	-	-	-	-			0.00	0.00	0.00	-	463.00	-	-	-	-	-	-	-	-	-	-			2,300
2,350	0.00	0.00	0.00	-	0.02	-	-	-	-	-	-	-	-	-			0.00	0.00	0.00	-	513.00	-	-	-	-	-	-	-	-	-	-			2,350
2,400	0.00	0.00	0.00	-	0.01	-	-	-	-	-	-	-	-	-			0.00	0.00	0.00	-	563.00	-	-	-	-	-	-	-	-	-	-			2,400
2,450	0.00	0.00	0.00	-	0.01	-	-	-	-	-	-	-	-	-			0.00	0.00	0.00	-	613.00	-	-	-	-	-	-	-	-	-	-			2,450
2,500	0.00	0.00	0.00	-	0.01	-	-	-	-	-	-	-	-	-			0.00	0.00	0.00	-	663.00	-	-	-	-	-	-	-	-	-	-			2,500
2,550	0.00	0.00	0.00	-	0.01	-	-	-	-	-	-	-	-	-			0.00	0.00	0.00	-	713.00	-	-	-	-	-	-	-	-	-	-			2,550
2,600	0.00	0.00	0.00	-	0.01	-	-	-	-	-	-	-	-	-			0.00	0.00	0.00	-	763.00	-	-	-	-	-	-	-	-	-	-			2,600
Σύνολο:						27	864						40	61	0	0					178	873						43	20	0	0			
Αριθμός Πράξεων:							7							2	0							12						4		0				

ALPHA BANK (KO)

(Μέγεθος Συμβολαίου: 100 Χρεόγραφα, Τρόπος Εξάσκησης: Αμερικάνικος, Φυσική Παράδοση)

Δικαιώματα Αγοράς														Δικαιώματα Πώλησης																	
Δεκέμβριος 2020							Ιανουάριος 2021							Λοιποί Μήνες		Δεκέμβριος 2020							Ιανουάριος 2021							Λοιποί Μήνες	
Τιμή Εξάσκησης	Άνοιγμα	Ανιγ. Τιμή	Καπιτ. Τιμή	Τελ. Τιμή	Τιμή κλεισ.	Όγκος	Άνοιγμα	Ανιγ. Τιμή	Καπιτ. Τιμή	Τελ. Τιμή	Τιμή κλεισ.	Όγκος	Άνοιγ. θέσεις	Όγκος	Άνοιγ. θέσεις	Άνοιγμα	Ανιγ. Τιμή	Καπιτ. Τιμή	Τελ. Τιμή	Τιμή κλεισ.	Όγκος	Άνοιγ. θέσεις	Όγκος	Άνοιγ. θέσεις	Όγκος	Άνοιγ. θέσεις	Τιμή Εξάσκησης				
0.150	0.000	0.000	0.000	0.640	-	-	0.000	0.000	0.000	0.640	-	-				0.000	0.000	0.000	0.001	-	-	0.000	0.000	0.000	0.001	-	-	0.002			
0.200	0.000	0.000	0.000	0.590	-	-	0.000	0.000	0.000	0.590	-	-				0.000	0.000	0.000	0.001	-	-	0.000	0.000	0.000	0.001	-	-	0.002			
0.250	0.000	0.000	0.000	0.540	-	-	0.000	0.000	0.000	0.541	-	-				0.000	0.000	0.000	0.002	-	-	0.000	0.000	0.000	0.001	-	-	0.003			
0.300	0.000	0.000	0.000	0.490	-	-	0.000	0.000	0.000	0.491	-	-				0.000	0.000	0.000	0.001	-	-	0.000	0.000	0.000	0.001	-	-	0.003			
0.350	0.000	0.000	0.000	0.440	-	-	0.000	0.000	0.000	0.441	-	-				0.000	0.000	0.000	0.001	-	-	0.000	0.000	0.000	0.004	-	-	0.004			
0.400	0.000	0.000	0.000	0.390	-	-	0.000	0.000	0.000	0.391	-	-				0.000	0.000	0.000	0.001	-	-	0.000	0.000	0.000	0.001	-	-	0.004			
0.450	0.000	0.000	0.000	0.340	-	-	0.000	0.000	0.000	0.341	-	-				0.000	0.000	0.000	0.001	-	-	0.000	0.000	0.000	0.001	-	-	0.005			
0.500	0.000	0.000	0.000	0.291	-	-	0.000	0.000	0.000	0.293	-	-				0.000	0.000	0.000	0.001	-	-	0.000	0.000	0.000	0.001	-	-	0.005			
0.550	0.000	0.000	0.000	0.241	-	-	0.000	0.000	0.000	0.246	-	-				0.000	0.000	0.000	0.001	-	-	0.000	0.000	0.000	0.004	-	-	0.006			
0.600	0.000	0.000	0.000	0.193	-	-	0.000	0.000	0.000	0.201	-	-				0.000	0.000	0.000	0.003	-	-	0.000	0.000	0.000	0.010	-	-	0.006			
0.650	0.000	0.000	0.000	0.149	-	-	0.000	0.000	0.000	0.161	-	5				0.000	0.000	0.000	0.008	-	-	0.000	0.000	0.000	0.019	-	-	0.007			
0.700	0.000	0.000	0.000	0.109	-	-	0.000	0.000	0.000	0.126	-	45				0.000	0.000	0.000	0.019	-	-	0.000	0.000	0.000	0.034	-	-	0.007			
0.750	0.000	0.000	0.000	0.076	-	-	0.000	0.000	0.000	0.096	-	-				0.000	0.000	0.000	0.036	-	-	0.000	0.000	0.000	0.054	-	-	0.008			
0.800	0.000	0.000	0.000	0.051	-	-	0.000	0.000	0.000	0.071	-	-				0.000	0.000	0.000	0.060	-	-	0.000	0.000	0.000	0.080	-	-	0.008			
0.850	0.000	0.000	0.000	0.033	-	-	0.000	0.000	0.000	0.052	-	-				0.000	0.000	0.000	0.092	-	-	0.000	0.000	0.000	0.110	-	-	0.009			
0.900	0.000	0.000	0.000	0.020	-	-	0.000	0.000	0.000	0.037	-	-				0.000	0.000	0.000	0.129	-	-	0.000	0.000	0.000	0.145	-	-	0.009			
0.950	0.000	0.000	0.000	0.011	-	-	0.000	0.000	0.000	0.026	-	-				0.000	0.000	0.000	0.171	-	-	0.000	0.000	0.000	0.185	-	-	0.010			
1.000	0.000	0.000	0.000	0.006	-	-	0.000	0.000	0.000	0.018	-	-				0.000	0.000	0.000	0.216	-	-	0.000	0.000	0.000	0.227	-	-	0.010			
1.100	0.000	0.000	0.000	0.002	-	-	0.000	0.000	0.000	0.008	-	-				0.000	0.000	0.000	0.311	-	-	0.000	0.000	0.000	0.317	-	-	0.011			
1.200	0.000	0.000	0.000	0.002	-	-					-	-				0.000	0.000	0.000	0.410	-	-					-	-	0.012			
1.300	0.000	0.000	0.000	0.001	-	-					-	-				0.000	0.000	0.000	0.510	-	-					-	-	0.013			
1.400	0.000	0.000	0.000	0.001	-	-					-	-				0.000	0.000	0.000	0.610	-	-					-	-	0.014			
1.500	0.000	0.000	0.000	0.001	-	-					-	-				0.000	0.000	0.000	0.710	-	-					-	-	0.015			
1.600	0.000	0.000	0.000	0.001	-	-					-	-				0.000	0.000	0.000	0.810	-	-					-	-	0.016			
1.700	0.000	0.000	0.000	0.001	-	-					-	-				0.000	0.000	0.000	0.910	-	-					-	-	0.017			
1.800	0.000	0.000	0.000	0.002	-	-					-	-				0.000	0.000	0.000	1.01	-	-					-	-	0.018			
1.900	0.000	0.000	0.000	0.001	-	-					-	-				0.000	0.000	0.000	1.11	-	-					-	-	0.019			
2.000	0.000	0.000	0.000	0.001	-	-					-	-				0.000	0.000	0.000	1.21	-	-					-	-	0.020			
2.200	0.000	0.000	0.000	0.001	-	-					-	-				0.000	0.000	0.000	1.41	-	-					-	-	0.022			
2.400	0.000	0.000	0.000	0.001	-	-					-	-				0.000	0.000	0.000	1.61	-	-					-	-	0.024			
2.600	0.000	0.000	0.000	0.001	-	-					-	-				0.000	0.000	0.000	1.81	-	-					-	-	0.026			
2.800	0.000	0.000	0.000	0.001	-	-					-	-				0.000	0.000	0.000	2.01	-	-					-	-	0.028			
Σύνολο:						0							0															0			
Αριθμός Πράξεων:						0							0															0			

ΔΕΗ (ΚΟ)

(Μέγεθος Συμβολαίου: 100 Χρεόγραφα, Τρόπος Εξάσκησης: Αμερικάνικος, Φυσική Παράδοση)

Δικαιώματα Αγοράς															Δικαιώματα Πώλησης																					
Τιμή Εξάσκησης	Δεκέμβριος 2020						Ιανουάριος 2021						Λοιποί Μήνες		Δεκέμβριος 2020						Ιανουάριος 2021						Λοιποί Μήνες		Τιμή Εξάσκησης							
	Άνοιγμα	Άνιγ. Τιμή	Καπιτ. Τιμή	Τελ. Τιμή	Τιμή κλεισ.	Όγκος	Άνοιγμα	Άνιγ. Τιμή	Καπιτ. Τιμή	Τελ. Τιμή	Τιμή κλεισ.	Όγκος	Άνοιγ. θέσεις	Όγκος	Άνοιγ. θέσεις	Άνοιγμα	Άνιγ. Τιμή	Καπιτ. Τιμή	Τελ. Τιμή	Τιμή κλεισ.	Όγκος	Άνοιγ. θέσεις	Άνοιγμα	Άνιγ. Τιμή	Καπιτ. Τιμή	Τελ. Τιμή	Τιμή κλεισ.	Όγκος		Άνοιγ. θέσεις	Όγκος	Άνοιγ. θέσεις				
1.000	0.000	0.000	0.000	6.08	-	-													0.000	0.000	0.001	-	-										0.010			
1.100	0.000	0.000	0.000	5.98	-	-													0.000	0.000	0.000	0.001	-	-									0.011			
1.200	0.000	0.000	0.000	5.88	-	-													0.000	0.000	0.000	0.003	-	-									0.012			
1.300	0.000	0.000	0.000	5.78	-	-													0.000	0.000	0.000	0.001	-	-									0.013			
1.400	0.000	0.000	0.000	5.68	-	-													0.000	0.000	0.000	0.001	-	-									0.014			
1.500	0.000	0.000	0.000	5.58	-	-													0.000	0.000	0.000	0.001	-	-									0.015			
1.600	0.000	0.000	0.000	5.48	-	-													0.000	0.000	0.000	0.002	-	-									0.016			
1.700	0.000	0.000	0.000	5.38	-	-													0.000	0.000	0.000	0.001	-	-									0.017			
1.800	0.000	0.000	0.000	5.28	-	-													0.000	0.000	0.000	0.001	-	-									0.018			
1.900	0.000	0.000	0.000	5.18	-	-													0.000	0.000	0.000	0.001	-	-									0.019			
2.000	0.000	0.000	0.000	5.08	-	-													0.000	0.000	0.000	0.002	-	-									0.020			
2.200	0.000	0.000	0.000	4.88	-	-													0.000	0.000	0.000	0.001	-	-									0.022			
2.400	0.000	0.000	0.000	4.68	-	-													0.000	0.000	0.000	0.001	-	-									0.024			
2.600	0.000	0.000	0.000	4.48	-	-													0.000	0.000	0.000	0.001	-	-									0.026			
2.800	0.000	0.000	0.000	4.28	-	-													0.000	0.000	0.000	0.001	-	-									0.028			
3.000	0.000	0.000	0.000	4.08	-	-													0.000	0.000	0.000	0.001	-	-									0.030			
3.200	0.000	0.000	0.000	3.88	-	-													0.000	0.000	0.000	0.001	-	-									0.032			
3.400	0.000	0.000	0.000	3.68	-	-	0.000	0.000	0.000	3.69	-	-							0.000	0.000	0.000	0.001	-	-	0.000	0.000	0.000	0.001	-	-			0.034			
3.600	0.000	0.000	0.000	3.48	-	-	0.000	0.000	0.000	3.49	-	-							0.000	0.000	0.000	0.001	-	-	0.000	0.000	0.000	0.001	-	-			0.036			
3.800	0.000	0.000	0.000	3.28	-	-	0.000	0.000	0.000	3.29	-	-							0.000	0.000	0.000	0.001	-	-	0.000	0.000	0.000	0.002	-	-			0.038			
4.000	0.000	0.000	0.000	3.08	-	-	0.000	0.000	0.000	3.09	-	-							0.000	0.000	0.000	0.002	-	-	0.000	0.000	0.000	0.001	-	-			0.040			
4.400	0.000	0.000	0.000	2.68	-	-	0.000	0.000	0.000	2.69	-	-							0.000	0.000	0.000	0.001	-	4	0.000	0.000	0.000	0.001	-	-			0.044			
4.800	0.000	0.000	0.000	2.28	-	10	0.000	0.000	0.000	2.29	-	-							0.000	0.000	0.000	0.001	-	1	0.000	0.000	0.000	0.001	-	-			0.048			
5.200	0.000	0.000	0.000	1.88	-	3	0.000	0.000	0.000	1.90	-	-							0.000	0.000	0.000	0.001	-	-	0.000	0.000	0.000	0.006	-	-			0.052			
5.600	0.000	0.000	0.000	1.49	-	35	0.000	0.000	0.000	1.51	-	-							0.000	0.000	0.000	0.001	-	-	0.000	0.000	0.000	0.021	-	-			0.056			
6.000	0.000	0.000	0.000	1.09	-	50	0.000	0.000	0.000	1.15	-	3							0.000	0.000	0.000	0.007	-	-	0.000	0.000	0.000	0.060	-	-			0.060			
6.400	0.000	0.000	0.000	0.723	-	24	0.000	0.000	0.000	0.838	-	15							0.000	0.000	0.000	0.038	-	-	0.000	0.000	0.000	0.143	-	-			0.064			
6.800	0.000	0.000	0.000	0.418	-	200	0.000	0.000	0.000	0.572	-	63							0.000	0.000	0.000	0.132	-	10	0.000	0.000	0.000	0.276	-	-			0.068			
7.200	0.000	0.000	0.000	0.203	-	161	0.000	0.000	0.000	0.372	-	10							0.000	0.000	0.000	0.318	-	-	0.000	0.000	0.000	0.477	-	-			0.072			
7.600	0.111	0.111	0.111	0.111	0.111	5	37	0.000	0.000	0.000	0.227	-	10						0.000	0.000	0.000	0.596	-	-	0.000	0.000	0.000	0.732	-	-			0.076			
8.000	0.000	0.000	0.000	0.027	-	-	0.000	0.000	0.000	0.130	-	-							0.000	0.000	0.000	0.943	-	-	0.000	0.000	0.000	1.03	-	-			0.080			
8.400	0.000	0.000	0.000	0.008	-	-	0.000	0.000	0.000	0.071	-	-							0.000	0.000	0.000	1.32	-	-	0.000	0.000	0.000	1.38	-	-			0.084			
8.800	0.000	0.000	0.000	0.002	-	-	0.000	0.000	0.000	0.037	-	-							0.000	0.000	0.000	1.72	-	-	0.000	0.000	0.000	1.74	-	-			0.088			
9.200	0.000	0.000	0.000	0.001	-	-	0.000	0.000	0.000	0.019	-	-							0.000	0.000	0.000	2.12	-	-	0.000	0.000	0.000	2.13	-	-			0.092			
Σύνολα:						5	520						0	101	0	0							5	15									0	16	0	0
Αριθμός Πράξεων:						1							0		0									0.00									0			0

ΕΘΝΙΚΗ ΤΡΑΠΕΖΑ (ΚΟ)

(Μέγεθος Συμβολαίου: 100 Χρεόγραφα, Τρόπος Εξάσκησης: Αμερικάνικος, Φυσική Παράδοση)

Δικαιώματα Αγοράς															Δικαιώματα Πώλησης																
Τιμή Εξάσκησης	Δεκέμβριος 2020						Ιανουάριος 2021						Λοιποί Μήνες		Δεκέμβριος 2020						Ιανουάριος 2021						Λοιποί Μήνες		Τιμή Εξάσκησης		
	Ανοιγμα	Ανιγτ Τιμή	Καπιτ Τιμή	Τελ Τιμή	Τιμή κλεισ.	Όγκος	Ανοικτές θέσεις	Ανοιγμα	Ανιγτ Τιμή	Καπιτ Τιμή	Τελ Τιμή	Τιμή κλεισ.	Όγκος	Ανοικτές θέσεις	Όγκος	Ανοικτές θέσεις	Ανοιγμα	Ανιγτ Τιμή	Καπιτ Τιμή	Τελ Τιμή	Τιμή κλεισ.	Όγκος	Ανοικτές θέσεις	Όγκος	Ανοικτές θέσεις	Όγκος	Ανοικτές θέσεις				
0.600	0.000	0.000	0.000		1.20	-	-						-	-			0.000	0.000	0.000		0.001	-	-								0.006
0.650	0.000	0.000	0.000		1.15	-	-	0.000	0.000	0.000		1.15	-	-			0.000	0.000	0.000		0.003	-	-	0.000	0.000	0.000		0.001	-	-	0.007
0.700	0.000	0.000	0.000		1.10	-	-	0.000	0.000	0.000		1.10	-	-			0.000	0.000	0.000		0.008	-	-	0.000	0.000	0.000		0.001	-	-	0.007
0.750	0.000	0.000	0.000		1.05	-	-	0.000	0.000	0.000		1.05	-	-			0.000	0.000	0.000		0.001	-	-	0.000	0.000	0.000		0.001	-	-	0.008
0.800	0.000	0.000	0.000		1.00	-	-	0.000	0.000	0.000		1.00	-	-			0.000	0.000	0.000		0.001	-	-	0.000	0.000	0.000		0.001	-	-	0.008
0.850	0.000	0.000	0.000		0.951	-	-	0.000	0.000	0.000		0.952	-	-			0.000	0.000	0.000		0.001	-	-	0.000	0.000	0.000		0.001	-	-	0.009
0.900	0.000	0.000	0.000		0.901	-	-	0.000	0.000	0.000		0.902	-	-			0.000	0.000	0.000		0.001	-	-	0.000	0.000	0.000		0.001	-	-	0.009
0.950	0.000	0.000	0.000		0.851	-	-	0.000	0.000	0.000		0.852	-	-			0.000	0.000	0.000		0.001	-	-	0.000	0.000	0.000		0.002	-	-	0.010
1.000	0.000	0.000	0.000		0.801	-	-	0.000	0.000	0.000		0.803	-	-			0.000	0.000	0.000		0.001	-	-	0.000	0.000	0.000		0.001	-	-	0.010
1.100	0.000	0.000	0.000		0.701	-	-	0.000	0.000	0.000		0.704	-	-			0.000	0.000	0.000		0.001	-	-	0.000	0.000	0.000		0.002	-	-	0.011
1.200	0.000	0.000	0.000		0.601	-	-	0.000	0.000	0.000		0.608	-	-			0.000	0.000	0.000		0.001	-	450	0.000	0.000	0.000		0.005	-	-	0.012
1.300	0.000	0.000	0.000		0.502	-	-	0.000	0.000	0.000		0.515	-	-			0.000	0.000	0.000		0.001	-	-	0.000	0.000	0.000		0.012	-	-	0.013
1.400	0.000	0.000	0.000		0.404	-	-	0.000	0.000	0.000		0.428	-	-			0.000	0.000	0.000		0.003	-	-	0.000	0.000	0.000		0.024	-	-	0.014
1.500	0.000	0.000	0.000		0.312	-	57	0.000	0.000	0.000		0.348	-	-			0.000	0.000	0.000		0.011	-	-	0.000	0.000	0.000		0.045	-	-	0.015
1.600	0.000	0.000	0.000		0.228	-	-	0.000	0.000	0.000		0.278	-	-			0.000	0.000	0.000		0.027	-	-	0.000	0.000	0.000		0.074	-	-	0.016
1.700	0.000	0.000	0.000		0.158	-	-	0.000	0.000	0.000		0.217	-	-			0.000	0.000	0.000		0.057	-	-	0.000	0.000	0.000		0.113	-	-	0.017
1.800	0.000	0.000	0.000		0.102	-	58	0.000	0.000	0.000		0.165	-	-			0.000	0.000	0.000		0.100	-	-	0.000	0.000	0.000		0.161	-	-	0.018
1.900	0.107	0.167	0.080	0.159	0.159	63	-	0.000	0.000	0.000		0.125	-	-			0.000	0.000	0.000		0.161	-	-	0.000	0.000	0.000		0.221	-	-	0.019
2.000	0.000	0.000	0.000		0.036	-	-	0.000	0.000	0.000		0.093	-	-			0.000	0.000	0.000		0.235	-	-	0.000	0.000	0.000		0.289	-	-	0.020
2.200	0.000	0.000	0.000		0.010	-	-	0.000	0.000	0.000		0.048	-	-			0.000	0.000	0.000		0.408	-	-	0.000	0.000	0.000		0.444	-	-	0.022
2.400	0.000	0.000	0.000		0.002	-	-	0.000	0.000	0.000		0.024	-	-			0.000	0.000	0.000		0.601	-	-	0.000	0.000	0.000		0.620	-	-	0.024
2.600	0.000	0.000	0.000		0.002	-	-	0.000	0.000	0.000		0.012	-	-			0.000	0.000	0.000		0.800	-	-	0.000	0.000	0.000		0.808	-	-	0.026
2.800	0.000	0.000	0.000		0.001	-	-						-	-			0.000	0.000	0.000		1.00	-	-							0.028	
3.000	0.000	0.000	0.000		0.004	-	-						-	-			0.000	0.000	0.000		1.20	-	-							0.030	
3.200	0.000	0.000	0.000		0.003	-	-						-	-			0.000	0.000	0.000		1.40	-	-							0.032	
3.400	0.000	0.000	0.000		0.002	-	-						-	-			0.000	0.000	0.000		1.60	-	-							0.034	
3.600	0.000	0.000	0.000		0.001	-	-						-	-			0.000	0.000	0.000		1.80	-	-							0.036	
3.800	0.000	0.000	0.000		0.001	-	-						-	-			0.000	0.000	0.000		2.00	-	-							0.038	
4.000	0.000	0.000	0.000		0.001	-	-						-	-			0.000	0.000	0.000		2.20	-	-							0.040	
Σύνολα:						63	115						0	0	0	0					63	450					0	40	0	0	
Αριθμός Πράξεων:						6							0	0							0.00						0		0		

ΟΠΑΠ (ΚΟ)

(Μέγεθος Συμβολαίου: 100 Χρεόγραφα, Τρόπος Εξάσκησης: Αμερικάνικος, Φυσική Παράδοση)

Τιμή Εξάσκησης	Δικαιώματα Αγοράς														Δικαιώματα Πώλησης																		
	Δεκέμβριος 2020							Ιανουάριος 2021							Λοιποί Μήνες		Δεκέμβριος 2020							Ιανουάριος 2021							Λοιποί Μήνες		Τιμή Εξάσκησης
	Άνοιγμα	Ανιγτ Τιμή	Κατωτ Τιμή	Τελ Τιμή	Τιμή κλεισ.	Όγκος	Ανοικτές θέσεις	Άνοιγμα	Ανιγτ Τιμή	Κατωτ Τιμή	Τελ Τιμή	Τιμή κλεισ.	Όγκος	Ανοικτές θέσεις	Όγκος	Ανοικτές θέσεις	Άνοιγμα	Ανιγτ Τιμή	Κατωτ Τιμή	Τελ Τιμή	Τιμή κλεισ.	Όγκος	Ανοικτές θέσεις	Άνοιγμα	Ανιγτ Τιμή	Κατωτ Τιμή	Τελ Τιμή	Τιμή κλεισ.	Όγκος	Ανοικτές θέσεις	Όγκος	Ανοικτές θέσεις	
4.000	0.000	0.000	0.000		6.15	-	-						-	-			0.000	0.000	0.000		0.001	-	-										
4.400	0.000	0.000	0.000		5.75	-	-						-	-			0.000	0.000	0.000		0.001	-	-										0.044
4.800	0.000	0.000	0.000		5.35	-	-	0.000	0.000	0.000		5.36	-	-			0.000	0.000	0.000		0.001	-	-	0.000	0.000	0.000		0.001	-	-			0.048
5.200	0.000	0.000	0.000		4.95	-	-	0.000	0.000	0.000		4.96	-	-			0.000	0.000	0.000		0.001	-	-	0.000	0.000	0.000		0.003	-	-			0.052
5.600	0.000	0.000	0.000		4.55	-	-	0.000	0.000	0.000		4.56	-	-			0.000	0.000	0.000		0.002	-	-	0.000	0.000	0.000		0.001	-	-			0.056
6.000	0.000	0.000	0.000		4.15	-	-	0.000	0.000	0.000		4.16	-	-			0.000	0.000	0.000		0.001	-	-	0.000	0.000	0.000		0.001	-	-			0.060
6.400	0.000	0.000	0.000		3.76	-	-	0.000	0.000	0.000		3.77	-	-			0.000	0.000	0.000		0.001	-	10	0.000	0.000	0.000		0.001	-	-			0.064
6.800	0.000	0.000	0.000		3.36	-	-	0.000	0.000	0.000		3.37	-	-			0.000	0.000	0.000		0.001	-	20	0.000	0.000	0.000		0.001	-	-			0.068
7.200	0.000	0.000	0.000		2.96	-	-	0.000	0.000	0.000		2.97	-	-			0.000	0.000	0.000		0.001	-	30	0.000	0.000	0.000		0.001	-	-			0.072
7.600	0.000	0.000	0.000		2.56	-	37	0.000	0.000	0.000		2.57	-	-			0.000	0.000	0.000		0.001	-	42	0.000	0.000	0.000		0.003	-	-			0.076
8.000	0.000	0.000	0.000		2.16	-	11	0.000	0.000	0.000		2.18	-	-			0.000	0.000	0.000		0.001	-	78	0.000	0.000	0.000		0.010	-	-			0.080
8.400	0.000	0.000	0.000		1.76	-	5	0.000	0.000	0.000		1.80	-	-			0.000	0.000	0.000		0.001	-	11	0.000	0.000	0.000		0.030	-	-			0.084
8.800	0.000	0.000	0.000		1.36	-	15	0.000	0.000	0.000		1.44	-	-			0.000	0.000	0.000		0.006	-	20	0.000	0.000	0.000		0.068	-	-			0.088
9.200	0.000	0.000	0.000		0.985	-	1	0.000	0.000	0.000		1.11	-	-			0.000	0.000	0.000		0.028	-	-	0.000	0.000	0.000		0.139	-	-			0.092
9.600	0.000	0.000	0.000		0.648	-	-	0.000	0.000	0.000		0.826	-	-			0.000	0.000	0.000		0.090	-	10	0.000	0.000	0.000		0.254	-	-			0.096
10.000	0.369	0.529	0.312	0.512	0.512	13	16	0.000	0.000	0.000		0.589	-	10			0.000	0.000	0.000		0.220	-	-	0.000	0.000	0.000		0.416	-	-			0.100
11.000	0.000	0.000	0.000		0.052	-	-	0.225	0.225	0.225	0.225	0.225	5	-			0.000	0.000	0.000		0.895	-	-	0.000	0.000	0.000		1.04	-	-			0.110
12.000	0.000	0.000	0.000		0.003	-	-	0.000	0.000	0.000		0.057	-	-			0.000	0.000	0.000		1.85	-	-	0.000	0.000	0.000		1.89	-	-			0.120
13.000	0.000	0.000	0.000		0.008	-	-	0.000	0.000	0.000		0.012	-	-			0.000	0.000	0.000		2.85	-	-	0.000	0.000	0.000		2.85	-	-			0.130
14.000	0.000	0.000	0.000		0.003	-	-	0.000	0.000	0.000		0.002	-	-			0.000	0.000	0.000		3.85	-	-	0.000	0.000	0.000		3.85	-	-			0.140
15.000	0.000	0.000	0.000		0.001	-	-	0.000	0.000	0.000		0.001	-	-			0.000	0.000	0.000		4.85	-	-	0.000	0.000	0.000		4.85	-	-			0.150
16.000	0.000	0.000	0.000		0.001	-	-						-	-			0.000	0.000	0.000		5.85	-	-					-	-			0.160	
17.000	0.000	0.000	0.000		0.001	-	-						-	-			0.000	0.000	0.000		6.85	-	-					-	-			0.170	
Σύνολα:						13	85						5	10	0	0					13	221						0	15	0	0		
Αριθμός Πράξεων:							12							1	0							0.00							0	0			

ΟΤΕ (ΚΟ)

(Μέγεθος Συμβολαίου: 100 Χρεόγραφα, Τρόπος Εξάσκησης: Αμερικάνικος, Φυσική Παράδοση)

Τιμή Εξάσκησης	Δικαιώματα Αγοράς														Δικαιώματα Πώλησης															
	Δεκέμβριος 2020						Ιανουάριος 2021						Λοιποί Μήνες		Δεκέμβριος 2020						Ιανουάριος 2021						Λοιποί Μήνες		Τιμή Εξάσκησης	
	Άνοιγμα	Ανιγτ Τιμή	Κατωτ Τιμή	Τελ Τιμή	Τιμή κλεισ.	Όγκος	Άνοιγμα	Ανιγτ Τιμή	Κατωτ Τιμή	Τελ Τιμή	Τιμή κλεισ.	Όγκος	Άνοιγτες θέσεις	Όγκος	Άνοιγτες θέσεις	Άνοιγμα	Ανιγτ Τιμή	Κατωτ Τιμή	Τελ Τιμή	Τιμή κλεισ.	Όγκος	Άνοιγτες θέσεις	Όγκος	Άνοιγτες θέσεις	Όγκος	Άνοιγτες θέσεις				
7.200	0.000	0.000	0.000	7.04	-	-										0.000	0.000	0.000	0.001	-	-									0.072
7.600	0.000	0.000	0.000	6.64	-	-										0.000	0.000	0.000	0.001	-	-								0.076	
8.000	0.000	0.000	0.000	6.24	-	-										0.000	0.000	0.000	0.001	-	-								0.080	
8.400	0.000	0.000	0.000	5.84	-	-	0.000	0.000	0.000	5.85	-	-				0.000	0.000	0.000	0.001	-	-	0.000	0.000	0.000	0.001	-	-		0.084	
8.800	0.000	0.000	0.000	5.44	-	-	0.000	0.000	0.000	5.45	-	-				0.000	0.000	0.000	0.001	-	-	0.000	0.000	0.000	0.001	-	-		0.088	
9.200	0.000	0.000	0.000	5.04	-	-	0.000	0.000	0.000	5.05	-	-				0.000	0.000	0.000	0.001	-	-	0.000	0.000	0.000	0.001	-	-		0.092	
9.600	0.000	0.000	0.000	4.64	-	-	0.000	0.000	0.000	4.65	-	-				0.000	0.000	0.000	0.001	-	-	0.000	0.000	0.000	0.001	-	-		0.096	
10.000	0.000	0.000	0.000	4.24	-	-	0.000	0.000	0.000	4.25	-	-				0.000	0.000	0.000	0.001	-	-	0.000	0.000	0.000	0.001	-	-		0.100	
11.000	0.000	0.000	0.000	3.24	-	-	0.000	0.000	0.000	3.26	-	-				0.000	0.000	0.000	0.001	-	-	0.000	0.000	0.000	0.004	-	-		0.110	
12.000	0.000	0.000	0.000	2.24	-	-	0.000	0.000	0.000	2.29	-	-				0.000	0.000	0.000	0.001	-	-	0.000	0.000	0.000	0.034	-	-		0.120	
13.000	0.000	0.000	0.000	1.28	-	46	0.000	0.000	0.000	1.42	-	-				0.000	0.000	0.000	0.037	-	-	0.000	0.000	0.000	0.160	-	-		0.130	
14.000	0.000	0.000	0.000	0.512	-	4	0.000	0.000	0.000	0.755	-	-				0.000	0.000	0.000	0.271	-	-	0.000	0.000	0.000	0.493	-	-		0.140	
15.000	0.107	0.124	0.107	0.124	0.124	16	25	0.000	0.000	0.000	0.334	-	-				0.000	0.000	0.000	0.885	-	-	0.000	0.000	0.000	1.07	-	-		0.150
16.000	0.000	0.000	0.000	0.017	-	-	0.000	0.000	0.000	0.122	-	-				0.000	0.000	0.000	1.78	-	-	0.000	0.000	0.000	1.86	-	-		0.160	
17.000	0.000	0.000	0.000	0.001	-	-	0.000	0.000	0.000	0.038	-	-				0.000	0.000	0.000	2.77	-	-	0.000	0.000	0.000	2.79	-	-		0.170	
18.000	0.000	0.000	0.000	0.001	-	-	0.000	0.000	0.000	0.010	-	-				0.000	0.000	0.000	3.77	-	-	0.000	0.000	0.000	3.77	-	-		0.180	
19.000	0.000	0.000	0.000	0.001	-	-	0.000	0.000	0.000	0.002	-	-				0.000	0.000	0.000	4.77	-	-	0.000	0.000	0.000	4.77	-	-		0.190	
Σύνολα:						16	75				0	0	0	0					16	0					0	5	0	0		
Αριθμός Πράξεων:							2				0	0	0	0					0.00						0	0				

ΠΕΙΡΑΙΩΣ ΤΡΑΠΕΖΑ (ΚΟ)

(Μέγεθος Συμβολαίου: 100 Χρεόγραφα, Τρόπος Εξάσκησης: Αμερικάνικος, Φυσική Παράδοση)

Τιμή Εξάσκησης	Δικαιώματα Αγοράς												Δικαιώματα Πώλησης														
	Δεκέμβριος 2020				Ιανουάριος 2021				Λοιποί Μήνες				Δεκέμβριος 2020				Ιανουάριος 2021				Λοιποί Μήνες						
	Άνοιγμα	Ανιτ Τιμή	Καπιτ Τιμή	Τελ Τιμή	Τιμή κλεισ.	Όγκος	Ανοικτές θέσεις	Άνοιγμα	Ανιτ Τιμή	Καπιτ Τιμή	Τελ Τιμή	Τιμή κλεισ.	Όγκος	Ανοικτές θέσεις	Όγκος	Ανοικτές θέσεις	Άνοιγμα	Ανιτ Τιμή	Καπιτ Τιμή	Τελ Τιμή	Τιμή κλεισ.	Όγκος	Ανοικτές θέσεις	Όγκος	Ανοικτές θέσεις	Τιμή Εξάσκησης	
0.350	0.000	0.000	0.000	0.830	-	-	0.000	0.000	0.000	0.831	-	-	0.000	0.000	0.000	0.001	-	-	0.000	0.000	0.000	0.001	-	-	0.000	0.000	0.004
0.400	0.000	0.000	0.000	0.780	-	-	0.000	0.000	0.000	0.781	-	-	0.000	0.000	0.000	0.001	-	-	0.000	0.000	0.000	0.001	-	-	0.000	0.000	0.004
0.450	0.000	0.000	0.000	0.730	-	-	0.000	0.000	0.000	0.731	-	-	0.000	0.000	0.000	0.001	-	-	0.000	0.000	0.000	0.001	-	-	0.000	0.000	0.005
0.500	0.000	0.000	0.000	0.680	-	-	0.000	0.000	0.000	0.681	-	-	0.000	0.000	0.000	0.001	-	-	0.000	0.000	0.000	0.001	-	-	0.000	0.000	0.005
0.550	0.000	0.000	0.000	0.630	-	-	0.000	0.000	0.000	0.631	-	-	0.000	0.000	0.000	0.002	-	-	0.000	0.000	0.000	0.001	-	-	0.000	0.000	0.006
0.600	0.000	0.000	0.000	0.581	-	-	0.000	0.000	0.000	0.582	-	-	0.000	0.000	0.000	0.001	-	-	0.000	0.000	0.000	0.001	-	-	0.000	0.000	0.006
0.650	0.000	0.000	0.000	0.531	-	-	0.000	0.000	0.000	0.532	-	-	0.000	0.000	0.000	0.003	-	-	0.000	0.000	0.000	0.001	-	-	0.000	0.000	0.007
0.700	0.000	0.000	0.000	0.481	-	6	0.000	0.000	0.000	0.484	-	-	0.000	0.000	0.000	0.001	-	-	0.000	0.000	0.000	0.002	-	-	0.000	0.000	0.007
0.750	0.000	0.000	0.000	0.432	-	-	0.000	0.000	0.000	0.436	-	-	0.000	0.000	0.000	0.001	-	-	0.000	0.000	0.000	0.004	-	-	0.000	0.000	0.008
0.800	0.000	0.000	0.000	0.384	-	-	0.000	0.000	0.000	0.390	-	-	0.000	0.000	0.000	0.003	-	-	0.000	0.000	0.000	0.008	-	-	0.000	0.000	0.008
0.850	0.000	0.000	0.000	0.337	-	-	0.000	0.000	0.000	0.346	-	-	0.000	0.000	0.000	0.006	-	-	0.000	0.000	0.000	0.014	-	-	0.000	0.000	0.009
0.900	0.000	0.000	0.000	0.292	-	10	0.000	0.000	0.000	0.304	-	-	0.000	0.000	0.000	0.012	-	-	0.000	0.000	0.000	0.022	-	-	0.000	0.000	0.009
0.950	0.000	0.000	0.000	0.250	-	-	0.000	0.000	0.000	0.264	-	-	0.000	0.000	0.000	0.020	-	-	0.000	0.000	0.000	0.032	-	-	0.000	0.000	0.010
1.000	0.000	0.000	0.000	0.211	-	-	0.000	0.000	0.000	0.228	-	-	0.000	0.000	0.000	0.031	-	-	0.000	0.000	0.000	0.046	-	-	0.000	0.000	0.010
1.100	0.000	0.000	0.000	0.145	-	-	0.000	0.000	0.000	0.166	-	-	0.000	0.000	0.000	0.064	-	-	0.000	0.000	0.000	0.083	-	-	0.000	0.000	0.011
1.200	0.000	0.000	0.000	0.095	-	82	0.000	0.000	0.000	0.117	-	-	0.000	0.000	0.000	0.114	-	-	0.000	0.000	0.000	0.135	-	-	0.000	0.000	0.012
1.300	0.000	0.000	0.000	0.059	-	-	0.000	0.000	0.000	0.081	-	-	0.000	0.000	0.000	0.178	-	-	0.000	0.000	0.000	0.198	-	-	0.000	0.000	0.013
1.400	0.000	0.000	0.000	0.035	-	-	0.000	0.000	0.000	0.054	-	-	0.000	0.000	0.000	0.254	-	-	0.000	0.000	0.000	0.271	-	-	0.000	0.000	0.014
1.500	0.000	0.000	0.000	0.020	-	-	0.000	0.000	0.000	0.036	-	-	0.000	0.000	0.000	0.339	-	-	0.000	0.000	0.000	0.353	-	-	0.000	0.000	0.015
1.600	0.000	0.000	0.000	0.011	-	-	0.000	0.000	0.000	0.023	-	-	0.000	0.000	0.000	0.430	-	-	0.000	0.000	0.000	0.440	-	-	0.000	0.000	0.016
1.700	0.000	0.000	0.000	0.006	-	-	0.000	0.000	0.000	0.015	-	-	0.000	0.000	0.000	0.525	-	-	0.000	0.000	0.000	0.532	-	-	0.000	0.000	0.017
1.800	0.000	0.000	0.000	0.003	-	-							0.000	0.000	0.000	0.622	-	-							0.000	0.000	0.018
1.900	0.000	0.000	0.000	0.002	-	-							0.000	0.000	0.000	0.721	-	-							0.000	0.000	0.019
2.000	0.000	0.000	0.000	0.001	-	-							0.000	0.000	0.000	0.820	-	-							0.000	0.000	0.020
2.200	0.000	0.000	0.000	0.001	-	-							0.000	0.000	0.000	1.02	-	-							0.000	0.000	0.022
2.400	0.000	0.000	0.000	0.001	-	-							0.000	0.000	0.000	1.22	-	-							0.000	0.000	0.024
2.600	0.000	0.000	0.000	0.001	-	-							0.000	0.000	0.000	1.42	-	-							0.000	0.000	0.026
2.800	0.000	0.000	0.000	0.001	-	-							0.000	0.000	0.000	1.62	-	-							0.000	0.000	0.028
3.000	0.000	0.000	0.000	0.004	-	-							0.000	0.000	0.000	1.82	-	-							0.000	0.000	0.030
3.200	0.000	0.000	0.000	0.002	-	-							0.000	0.000	0.000	2.02	-	-							0.000	0.000	0.032
3.400	0.000	0.000	0.000	0.001	-	-							0.000	0.000	0.000	2.22	-	-							0.000	0.000	0.034
3.600	0.000	0.000	0.000	0.001	-	-							0.000	0.000	0.000	2.42	-	-							0.000	0.000	0.036
3.800	0.000	0.000	0.000	0.001	-	-							0.000	0.000	0.000	2.62	-	-							0.000	0.000	0.038
4.000	0.000	0.000	0.000	0.001	-	-							0.000	0.000	0.000	2.82	-	-							0.000	0.000	0.040
4.400	0.000	0.000	0.000	0.001	-	-							0.000	0.000	0.000	3.22	-	-							0.000	0.000	0.044
4.800	0.000	0.000	0.000	0.001	-	-							0.000	0.000	0.000	3.62	-	-							0.000	0.000	0.048

ΠΕΙΡΑΙΩΣ ΤΡΑΠΕΖΑ (ΚΟ)

(Μέγεθος Συμβολαίου: 100 Χρέογραφα, Τρόπος Εξάσκησης: Αμερικάνικος, Φυσική Παράδοση)

Τιμή Εξάσκησης	Δικαιώματα Αγοράς														Δικαιώματα Πώλησης																				
	Δεκέμβριος 2020				Ιανουάριος 2021				Λοιποί Μήνες		Δεκέμβριος 2020				Ιανουάριος 2021				Λοιποί Μήνες		Τιμή Εξάσκησης														
	Άνοιγμα	Ανιψ. Τιμή	Κατωτ. Τιμή	Τελ. Τιμή	Τιμή κλεισ.	Όγκος	Ανοικτές θέσεις	Άνοιγμα	Ανιψ. Τιμή	Κατωτ. Τιμή	Τελ. Τιμή	Τιμή κλεισ.	Όγκος	Ανοικτές θέσεις	Όγκος	Ανοικτές θέσεις	Άνοιγμα	Ανιψ. Τιμή	Κατωτ. Τιμή	Τελ. Τιμή		Τιμή κλεισ.	Όγκος	Ανοικτές θέσεις	Όγκος	Ανοικτές θέσεις									
Σύνολα:						0	98							0	0												0	0							0
Αριθμός Πράξεων:						0								0	0											0.00								0	0

Προϊόν Δανεισμού	Υποκείμενος Τίτλος	Πολυμερείς Συναλλαγές[1]					Διμερείς Συναλλαγές[2]		Δανεισμός Τίτλων μέσω ΟΤC[3]
		Ανοιχτές θέσεις[5]	Προσφερόμενη ποσότητα	Μ.Σ.Τ[4]	Όγκος συναλλαγών	Μ.Σ.Τ[4]	Όγκος συναλλαγών	Μ.Σ.Τ[4]	Όγκος συναλλαγών
ALPHABOR	ALPHA BANK (ΚΟ)	189,241	---	---	23,100	2.65%	---	---	43,061,165
TATTBOR	ATTICA BANK A.T.E. (ΚΟ)	14,300	---	---	---	---	---	---	370
CENERBOR	CENERGY HOLDINGS (ΚΑ)	---	---	---	---	---	---	---	---
EEEBOR	COCA-COLA HBC AG (ΚΟ)	1,042	---	---	5	2.65%	---	---	70,546
EUROBBOR	EUROBANK HOLDINGS (ΚΟ)	64,457	---	---	2,030	2.65%	---	---	59,891,314
FFGRPBOR	FOLLI-FOLLIE (ΚΟ)	---	---	---	---	---	---	---	1,067,847
FOYRKBOR	FOURLIS ΣΥΜΜΕΤΟΧΩΝ (ΚΟ)	2,900	---	---	---	---	---	---	32,408
INTRKBOR	INTRACOM HOLDINGS (ΚΟ)	---	---	---	---	---	---	---	---
BELABOR	JUMBO (ΚΟ)	16,250	---	---	850	2.65%	---	---	210,890
LAMDABOR	LAMDA DEVELOPMENT(ΚΟ)	700	---	---	---	---	---	---	10,000
MIGBOR	MARFIN INVESTMENT GROUP (ΚΟ)	---	---	---	---	---	---	---	794,474
QUALBOR	QUALITY & RELIABILITY (ΚΟ)	---	---	---	---	---	---	---	---
TITCBOR	TITAN CEMENT (ΚΑ)	---	---	---	---	---	---	---	275,718
VIORBOR	VIHALCO SA/NV (ΚΑ)	841	---	---	---	---	---	---	---
ADMIEBOR	ΑΔΜΗΕ ΣΥΜΜΕΤΟΧΩΝ Α.Ε. (ΚΟ)	1,476	---	---	---	---	---	---	202,050
AEGNBOR	ΑΕΡΟΠΟΡΙΑ ΑΙΓΑΙΟΥ (ΚΟ)	729	---	---	---	---	---	---	101,864
ALMYBOR	ΑΛΟΥΜΥΛ (ΚΟ)	---	---	---	---	---	---	---	---
GEKTERNABOR	ΓΕΚ ΤΕΡΝΑ (ΚΟ)	---	---	---	---	---	---	---	26,852
PPCBOR	ΔΕΗ (ΚΟ)	---	---	---	---	---	---	---	5,060,972
ETEBOBOR	ΕΘΝΙΚΗ ΤΡΑΠΕΖΑ (ΚΟ)	10,408	---	---	8,958	3.73%	---	---	10,816,380
ELLAKTORBOR	ΕΛΛΑΚΤΩΡ (ΚΟ)	---	---	---	---	---	---	---	239,703
EXAEBOR	ΕΛΛΗΝ. ΧΡΗΜΑΤΙΣΤΗΡΙΑ-Χ.Α. (ΚΟ)	620,626	---	---	---	---	---	---	338,298
ELPEBOR	ΕΛΛΗΝΙΚΑ ΠΕΤΡΕΛΑΙΑ (ΚΟ)	---	---	---	---	---	---	---	157,792
EYDAPBOR	ΕΥΔΑΠ (ΚΟ)	1,240	---	---	---	---	---	---	262,021
MOHBOR	ΜΟΤΟΡ ΟΪΛ (ΚΟ)	44,839	---	---	---	---	---	---	2,024,685
MYTILBOR	ΜΥΤΙΛΗΝΑΙΟΣ (ΚΟ)	42,200	---	---	---	---	---	---	41,313
PRABOR	ΟΛΠ (ΚΟ)	335	---	---	---	---	---	---	20,401
OPAPBOR	ΟΠΑΠ (ΚΟ)	5,332	---	---	---	---	---	---	1,372,950
HTOBOR	ΟΤΕ (ΚΟ)	3,000	---	---	---	---	3,000	0.01%	754,133
TREIRBOR	ΠΕΙΡΑΙΩΣ ΤΡΑΠΕΖΑ (ΚΟ)	25,734	---	---	---	---	---	---	16,641,418
PLAISBOR	ΠΛΑΙΣΙΟ COMPUTERS (ΚΟ)	---	---	---	---	---	---	---	4,000

Σημειώσεις Προϊόντων Δανεισμού

[1] - Πολυμερείς Συμβάσεις Δανειοδοσίας των μεθόδων 8-1, 8-2 και 8-3-3 (σύμφ. Με Αποφ.17 ΔΣ του Χρηματιστηρίου).

[2] - Διμερείς Συμβάσεις Δανειοδοσίας των μεθόδων 8-3-1 και 8-3-2 (σύμφ. Με Αποφ. 20 ΔΣ του Χρηματιστηρίου).

[3] - Τα στοιχεία Συναλλαγές Δανεισμού Τίτλων μέσω ΟΤC δηλώνονται από τους χειριστές ΣΑΤ και αφορούν τις ποσότητες που έχουν καταγραφεί στο ΣΑΤ έως και τη προηγούμενη εργάσιμη ημέρα.

[4] - Μ.Σ.Τ: - Μέση Σταθμισμένη Τιμή (ως προς τα τεμάχια)

[5] - Τα στοιχεία αφορούν σε ανοιχτές θέσεις πριν την έναρξη της συνεδρίασης

Προϊόν Δανεισμού	Υποκείμενος Τίτλος	Πολυμερείς Συναλλαγές[1]					Διμερείς Συναλλαγές[2]		Δανεισμός Τίτλων μέσω ΟΤC[3]
		Ανοιχτές θέσεις[5]	Προσφερόμενη ποσότητα	Μ.Σ.Τ[4]	Όγκος συναλλαγών	Μ.Σ.Τ[4]	Όγκος συναλλαγών	Μ.Σ.Τ[4]	Όγκος συναλλαγών
SARBOR	ΣΑΡΑΝΤΗΣ ΓΡ. (ΚΟ)	---	---	---	---	---	---	---	23,390
TENERGYBOR	ΤΕΡΝΑ ΕΝΕΡΓΕΙΑΚΗ (ΚΟ)	28,768	---	---	---	---	---	---	99,624

Σημειώσεις Προϊόντων Δανεισμού

[1] - Πολυμερείς Συμβάσεις Δανειοδοσίας των μεθόδων 8-1, 8-2 και 8-3-3 (σύμφ. Με Αποφ.17 ΔΣ του Χρηματιστηρίου).

[2] - Διμερείς Συμβάσεις Δανειοδοσίας των μεθόδων 8-3-1 και 8-3-2 (σύμφ. Με Αποφ. 20 ΔΣ του Χρηματιστηρίου).

[3] - Τα στοιχεία Συναλλαγές Δανεισμού Τίτλων μέσω ΟΤC δηλώνονται από τους χειριστές ΣΑΤ και αφορούν τις ποσότητες που έχουν καταγραφεί στο ΣΑΤ έως και τη προηγούμενη εργάσιμη ημέρα.

[4] - Μ.Σ.Τ: - Μέση Σταθμισμένη Τιμή (ως προς τα τεμάχια)

[5] - Τα στοιχεία αφορούν σε ανοιχτές θέσεις πριν την έναρξη της συνεδρίασης

Κωδικό και ονομασίες Κλάδων Οικονομικής Δραστηριότητας του Χρηματιστηρίου Αθηνών

12003 - Διαπραγματεύσιμα Αμοιβαία Κεφάλαια	10101010 Υπηρεσίες Ηλεκτρονικών Υπολογιστών
10101015 Λογισμικό	10102030 Υλικό Υπολογιστών
15101010 Εξοπλισμός Τηλεπικοινωνιών	15102015 Υπηρεσίες Τηλεπικοινωνιών
20101010 Υγειονομικές Μονάδες	20101025 Υπηρεσίες Υγείας
20102010 Ιατρικός Εξοπλισμός	20103015 Φαρμακευτικά Προϊόντα
30101010 Τράπεζες	30202000 Διαφοροποιημένες Χρηματοοικονομικές Υπηρεσίες
30202010 Διαχείριση Κεφαλαίων & Θεματοφύλακες	30202015 Επενδυτικές Υπηρεσίες
30302010 Γενικές Ασφάλειες	30302015 Μεσίτες Ασφαλίσεων
35101010 Συμμετοχές & Ανάπτυξη Ακίνητης Περιουσίας	35101015 Υπηρεσίες Ακίνητης Περιουσίας
35102000 Διαφοροποιημένες Α.Ε.Ε.Α.Π.	35102030 Α.Ε.Ε.Α.Π. Επαγγελματικών Χώρων
40201040 Υπηρεσίες Ενοικίασης και Χρηματοδοτικής Μίσθωσης	40202010 Κατασκευή Κατοικιών
40202015 Έπιπλα	40202020 Οικιακές Συσκευές
40203040 Ηλεκτρονική Ψυχαγωγία	40203045 Παιχνίδια
40204020 Ρούχα και Αξεσουάρ	40301010 Ψυχαγωγία
40301030 Εκδόσεις	40301035 Ραδιοτηλεοπτικοί Φορείς
40401010 Διαφοροποιημένοι Έμποροι	40401020 Εμπόριο Ενδυμάτων
40401025 Εμπόριο Προϊόντων Οικιακής Βελτίωσης	40401030 Εξειδικευμένο Λιανικό Εμπόριο
40501010 Αεροπορικές Εταιρείες	40501015 Ταξίδια & Τουρισμός
40501020 Τυχερά Παιχνίδια	40501025 Ξενοδοχεία & Πανσιόν
45101015 Απόσταση & Οινόπαραγωγή	45101020 Αναψυκτικά
45102010 Γεωργεία, Αλιεία, Εκτροφή και Φυτείες	45102020 Τρόφιμα
45103010 Καπνός	45201010 Λιανικό & Χονδρικό Εμπόριο Τροφίμων
45201020 Είδη Προσωπικής Φροντίδας	50101010 Κατασκευές
50101030 Τσιμέντα	50101035 Άλλα Οικοδομικά Υλικά
50202010 Ηλεκτρικά Εξαρτήματα	50203000 Διαφοροποιημένες Βιομηχανίες
50203015 Πλαστικά	50203030 Υλικά Συσκευασίας
50204000 Μηχανήματα Βιομηχανικού Εξοπλισμού	50204020 Μηχανήματα Κατασκευών
50205010 Προμηθευτές Βιομηχανίας	50205020 Υποστηρικτικές Υπηρεσίες προς Επιχειρήσεις
50205030 Υπηρεσίες Μαζικής Εκτύπωσης	50206015 Εμπορικά Οχήματα & Ανταλλακτικά
50206030 Θαλάσσιες Μεταφορές	50206060 Υπηρεσίες Μεταφορών
55101000 Διαφοροποιημένα Υλικά	55101020 Κλωστοϋφαντουργικά Προϊόντα
55102000 Ορυχεία	55102010 Σίδηρος & Χάλυβας
55102015 Μεταλλουργία	55102035 Αλουμίνιο
60101000 Καθετοποιημένες Εταιρ. Πετρελαίου & Φυσικού Αερίου	60101020 Διυλιστήρια & Εμπορία Πετρελαιοειδών
65101010 Εναλλακτική Ηλεκτρική Ενέργεια	65101015 Συμβατική Ηλεκτρική Ενέργεια
65102030 Ύδρευση	



ATHEX
Athens Stock Exchange

Λεωφ. Αθηνών 110 104 42 Αθήνα
110, Athinon Ave. GR 104 42 Athens
tel. (+30)210-33.66.800, fax (+30)210-33.66.101
www.athexgroup.gr