

20

Ημερήσιο Δελτίο  
Συναλλακτικής Δραστηριότητας

Daily Official List  
of Trading Activity

Πέμπτη, 3 Δεκεμβρίου, 2020

Έτος: 141 Αύξων Αριθμός Συνεδρίασης: 231



**ATHEXGROUP**  
Athens Exchange Group

**Αποποίηση Ευθύνης:**

Η εταιρεία Ελληνικά Χρηματιστήρια-Χρηματιστήριο Αθηνών Ανώνυμη Εταιρεία Συμμετοχών καταβάλλει κάθε δυνατή προσπάθεια ώστε να διασφαλίσει ότι οι πληροφορίες και τα λοιπά στοιχεία που εμφανίζονται στο Ημερήσιο Δελτίο Τιμών (Η.Δ.Τ.) είναι ορθά και πλήρη αλλά δεν έχει καμία ευθύνη για ενδεχόμενο λάθος ή παράλειψη στοιχείων και / ή ευθύνη σχετικά με την ακρίβεια, αξιοπιστία, επικαιροποίηση και πληρότητα των παραπάνω πληροφοριών και στοιχείων ή ευθύνη προερχόμενη άμεσα ή έμμεσα από την χρήση των παραπάνω πληροφοριών.

Η Εταιρία δεν έχει καμία ευθύνη για την ακρίβεια των στοιχείων που περιλαμβάνονται στις ανακοινώσεις των εισηγμένων εταιρειών. Πιθανές προσβολές δικαιωμάτων τρίτων από το περιεχόμενο των ανακοινώσεων συνιστούν αποκλειστική ευθύνη του αποστολέα των ανακοινώσεων.

Όλα τα αναγραφόμενα στο Η.Δ.Τ. στοιχεία παρέχονται μόνο για τους σκοπούς της πληροφόρησης και δεν συνιστούν παροχή επενδυτικών συμβουλών ή πρόσκληση για επένδυση σε κινητές αξίες που διαπραγματεύονται στο Χρηματιστήριο Αθηνών.

Αναγνωρίζεται και συμφωνείται ότι όλα τα δικαιώματα επί των πληροφοριών που εμφανίζονται στο Η.Δ.Τ. θα αποτελούν κυριότητα της εταιρίας και οποιοδήποτε άλλο δικαίωμα συμπεριλαμβανομένου του δικαιώματος πνευματικής ιδιοκτησίας, σήματος κλπ. ανήκουν στο Χρηματιστήριο Αθηνών.

Τα ανωτέρω στοιχεία αποτελούν ιδιοκτησία της Εταιρίας και προστατεύονται σύμφωνα με τις διατάξεις περί πνευματικής ιδιοκτησίας. Απαγορεύεται α) η με οποιοδήποτε τρόπο ή μέσο αναπαραγωγή, αναδημοσίευση, τροποποίηση, αντιγραφή, πώληση, μετάδοση ή διανομή του συνόλου ή μέρους τους, χωρίς αναφορά στην πηγή και β) η εμπορική εκμετάλλευση των στοιχείων από τρίτους.

Η Εταιρία δεν φέρει καμία ευθύνη προερχόμενη άμεσα ή έμμεσα από χρήση ή τυχόν αλλοίωση των ανωτέρω στοιχείων όταν αυτά χρησιμοποιούνται από

**Ελληνικά Χρηματιστήρια - Χρηματιστήριο Αθηνών Α.Ε. Συμμετοχών**

Λεωφόρος Αθηνών 110, 10442 Αθήνα, Τηλ: (210) 33.66.800, Fax: (210) 32.13.938

[www.athexgroup.gr](http://www.athexgroup.gr)

**Χρηματιστηριακό Κέντρο Θεσσαλονίκης**

Κατούνη 16-18, Θεσ/νίκη 546 25, Τηλ: (2310) 567.667, Fax: (2310) 530.455

**Συνεγγυητικό Κεφάλαιο Εξασφάλισης Επενδυτικών Υπηρεσιών**

Φειδίου 14-16, Αθήνα 106 78, Τηλ: (210) 33.04.682, Fax: (210) 33.04.155

**Επιτροπή Κεφαλαιαγοράς**

Κολοκοτρώνη 1 & Σταδίου 1, Αθήνα 105 62, Τηλ: (210) 33.77.100, Fax: (210) 33.77.173

**Πίνακας Περιεχομένων**

**Ενότητα 1: Στατιστικά Στοιχεία Χρεογράφων, Παραγώγων και Δανεισμού**

- Οι Αγορές Χρεογράφων Παραγώγων Δανεισμού
- Χρηματιστηριακοί Δείκτες
- Αναλυτικά Στοιχεία Συναλλαγών Αγοράς Χρεογράφων
- Στοιχεία Συναλλαγών Κλάδων Χρηματιστηρίου Αθηνών & Χρηματοοικονομικών Προϊόντων (Δ.Α.Κ.)
- Οι 10 Μετοχές με τη μεγαλύτερη Άνοδο & Πτώση
- Αναλυτικά Στοιχεία Συναλλαγών Αγοράς Παραγώγων

**Ενότητα 2: Αναλυτικά Στοιχεία Συναλλαγών Χρεογράφων**

- Αναλυτικά Στοιχεία Συναλλαγών Χρεογράφων
- Σημειώσεις Χρεογράφων

**Ενότητα 3: Στοιχεία Συναλλαγών Χρεογράφων**

- Στοιχεία Συναλλαγών Πακέτων
- Στοιχεία Συναλλαγών Δικαιωμάτων

- Στοιχεία Δανεισμού Τίτλων
- Στοιχεία Συναλλαγών Εκποιήσεων
- Στοιχεία Συναλλαγών Εκποιήσεων Ενσώματων Ονομαστικών Μετοχών
- Στοιχεία Ενεργητικού Διαπραγματεύσιμων Αμοιβαίων Κεφαλαίων (Δ.Α.Κ.)
- Χαρακτηριστικά Διαπραγματεύσιμων Αμοιβαίων Κεφαλαίων (Δ.Α.Κ.)

**Ενότητα 4: Ανακοινώσεις**

**Ενότητα 5: Ομόλογα Διαπραγματεύσιμα στην Αγορά Αξιών Σταθερού Εισοδήματος**

- Ομολογιακά Δάνεια Επιχειρήσεων – Οργανωμένη Αγορά (Μετατρέψιμα)
- Ομολογιακά Δάνεια Επιχειρήσεων – Οργανωμένη Αγορά (Μη Μετατρέψιμα)
- Ομόλογα Ελληνικού Δημοσίου
- Έντοκα Γραμμάτια & Zero Coupon Ομόλογα Ελληνικού Δημοσίου
- Ομόλογα Ελληνικού Δημοσίου Διαπραγματεύσιμα με τη Μέθοδο Εκφώνησης - Αντιφώνησης
- Ομόλογα Κρατικών Τραπεζών

**Ενότητα 6: Πρόσθετα Στοιχεία Ενημέρωσης**

- Πίνακας Μελών Χρηματιστηρίου Αθηνών και Μελών ΕΤ.ΕΚ.
- Πίνακας Μετοχών Υπό Ειδική Διαπραγμάτευση
- Γνωστοποιήσεις Συναλλαγών - Κατάλογος Υπόχρεων Προσώπων

**Ενότητα 7: Αναλυτικά Στοιχεία Συναλλαγών Αγοράς Παραγώγων**

- Συμβόλαια Μελλοντικής Εκπλήρωσης σε Δείκτες
- Συμβόλαια Μελλοντικής Εκπλήρωσης σε Μετοχές
- Δικαιώματα Προαίρεσης σε Δείκτες
- Δικαιώματα Προαίρεσης σε Μετοχές
- Στοιχεία Συναλλαγών Προϊόντων Δανεισμού

**Παράρτημα Α: Κωδικοί και ονομασίες Κλάδων Οικονομικής Δραστηριότητας του Χρηματιστηρίου Αθηνών**

**Οι Αγορές Χρεογράφων Παραγώγων Δανεισμού**

**Γενικός Δείκτης Τιμών και Αξία Συναλλαγών Μετοχών και Παραγώγων**

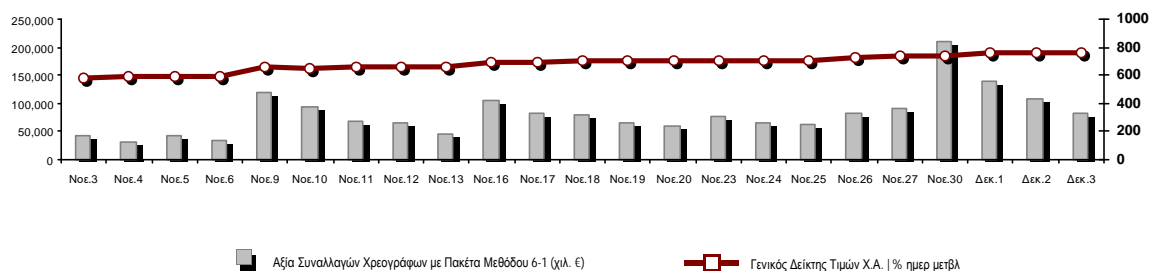

<b>Κεφαλαιοποίηση Χ.Α. (εκατ €) **:</b>	51,350.49		<b>Συνολικές Ανοικτές Θέσεις σε Παράγωγα</b>	324,427
Ημερήσια μεταβολή: εκατ. €   %	558.30	1.10%	Ανοικτές θέσεις σε ΣΜΕ επί Δεικτών   % ημερ μετβλ	6,000 0.00%
Μέση ετήσια Κεφ/ποίηση: εκατ. €   % Μετβλ. Μέση προηγ. έτος	47,003.41	-14.20%	Ανοικτές θέσεις σε ΣΜΕ επί μετοχών   % ημερ μετβλ	314,827 0.00%
<b>Γενικός Δείκτης Τιμών Χ.Α.   % ημερ μετβλ</b>	766.82	0.97%	Ανοικτές θέσεις σε Δικαιώματα επί Δεικτών   % ημερ μετβλ	1,802 0.00%
<b>Κεφαλαιοποίηση Γενικού Δείκτη (εκατ. €)</b>	45,801.69		Ανοικτές θέσεις σε Δικαιώματα επί μετοχών   % ημερ μετβλ	1,798 0.00%
Ημερήσια μεταβολή (εκατ. €)	550.32			
<b>Αξία Συναλλαγών Χρεογράφων με Πακέτα Μεθόδου 6-1 (χιλ. €)</b>	83,136.08		<b>Πλήθος Συμβολαίων Παραγώγων:</b>	31,643
Ημερήσια μεταβολή: %	-25,821.93	-23.70%	Ημερήσια μεταβολή: τμχ   %	-36,193 -53.35%
Μέση Αξία Συν/γών ΥΙD: χιλ. €   % Μετβλ Μέση προηγ. έτος	62,361.73	-5.23%	Μέσος Όγκος Συμβ. ΥΙD: % Μετβλ Μέσο προηγ. Έτος	37,507 -10.47%
<b>Αξία Συναλλαγών Πακέτων Μεθόδου 6-1 (χιλ. €)</b>	16,160.35		<b>Πλήθος Πράξεων Παραγώγων:</b>	2,424
<b>Αξία Συναλλαγών Πακέτων Μεθόδου 6-2 &amp; 6-3 (χιλ. €)</b>	2,693.91		Ημερήσια μεταβολή: πλήθος   %	-1,548 -38.97%
<b>Αξία Συναλλαγών Ομολόγων (χιλ.€)</b>	413.84		Μέσο Πλήθος Πράξεων ΥΙD: % Μετβλ Μέσο προηγ. Έτος	2,577 -9.55%
<b>Όγκος Συναλλαγών Χρεογράφων με Πακέτα Μεθόδου 6-1 (χιλ. Τμχ)</b>	42,636.97		<b>Συνολικές Ανοικτές Θέσεις σε Δανεισμό</b>	1,090,368
Ημερήσια μεταβολή: χιλ. τμχ   %	-24,985.59	-36.95%	Ημερήσια μεταβολή: τμχ   %	0 0.00%
Μέσος Όγκος Συν/γών ΥΙD: % Μετβλ Μέσο προηγ. Έτος	40,703.79	28.21%	<b>Πλήθος Συναλλαγών Δανεισμού (Πολυμερής/Διμερής)</b>	14,650
<b>Όγκος Συναλλαγών Πακέτων Μεθόδου 6-1 (χιλ. Τεμάχια)</b>	4,007.06		Ημερήσια μεταβολή: τμχ   %	-1,038,616
<b>Όγκος Συναλλαγών Πακέτων Μεθόδου 6-2 &amp; 6-3 (χιλ. Τεμάχια)</b>	362.45		<b>Πλήθος Πολυμερών Συναλλαγών</b>	7,650
<b>Όγκος Συναλλαγών Ομολόγων</b>	421,000		<b>Πλήθος Διμερών Συναλλαγών</b>	7,000
<b>Πλήθος Πράξεων Χρεογράφων με Πακέτα Μεθόδου 6-1</b>	36,637		<b>Πλήθος Πράξεων Δανεισμού:</b>	9
Ημερήσια μεταβολή: πλήθος   %	-13,116	-26.36%	Ημερήσια μεταβολή: %	-34
Μέσο Πλήθος Πράξεων ΥΙD: % Μετβλ Μέσο προηγ. Έτος	32,195	18.59%	<b>Πλήθος Πράξεων Πολυμερών Συναλλαγών</b>	8
<b>Πλήθος πακέτων Μεθόδου 6-1</b>	7		<b>Πλήθος Πράξεων Διμερών Συναλλαγών</b>	1
<b>Πλήθος πακέτων Μεθόδου 6-2 &amp; 6-3</b>	6			
<b>Πλήθος συναλλαγών Ομολόγων</b>	48			

**Κεφαλαιοποίηση Χ.Α. (εκατ €) \*\***

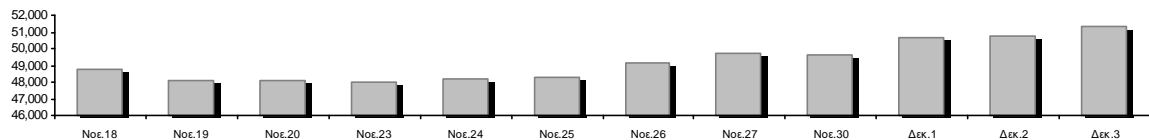

**Ημερήσια Διακύμανση Γενικού Δείκτη Τιμών Χρηματιστηρίου Αθηνών**

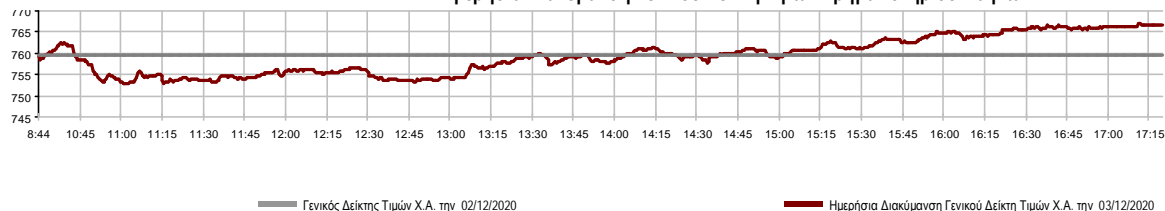

**Χρηματιστηριακοί Δείκτες**

Όνομασία Δείκτη	03/12/2020	02/12/2020	Δ μον.	Δ %	Κατώτερη	Ανώτερη	Κατ.έτους	Ανωτ.έτους	Ετησ. μεταβ.
Γενικός Δείκτης Τιμών Χ.Α.	766.82 #	759.47	7.35	0.97%	752.81	766.84	469.55	949.20	-16.35% ☒
FTSE/X.A. Large Cap	1,834.49 #	1,812.45	22.04	1.22%	1,792.80	1,834.49	1,135.79	2,371.26	-20.17% ☒
FTSE/X.A. Mid Cap	1,033.55 ☒	1,037.22	-3.67	-0.35%	1,026.81	1,038.48	659.09	1,298.86	-13.52% ☒
FTSE/X.A.-Χ.Α.Κ. Τραπεζικός Δείκτης	337.14 #	337.03	0.11	0.03%	330.25	338.57	167.93	673.55	-49.68% ☒
FTSE/X.A. Υψηλής Μερισματικής Απόδοσης	2,642.04 #	2,618.48	23.56	0.90%	2,591.32	2,642.13	1,730.40	3,015.23	-10.18% ☒
FTSE/X.A. Διεθνούς Δραστηριοποίησης Plus	2,002.34 #	2,002.17	0.17	0.01%	1,977.61	2,015.44	1,269.53	2,435.50	-13.64% ☒
FTSE/X.A. Mid & Small Cap Θεμελιωδών Μεγεθών	2,814.75 ☒	2,831.14	-16.39	-0.58%	2,809.00	2,834.98	2,028.59	3,205.70	-5.41% ☒
Δείκτης ATHEX Select Plus	2,954.16 #	2,920.64	33.52	1.15%	2,902.77	2,959.58	1,698.34	3,182.42	-1.45% ☒
Δείκτης ATHEX Select	2,742.40 #	2,734.40	8.00	0.29%	2,726.86	2,752.31	1,734.15	3,581.16	-16.21% ☒
FTSE/X.A. Δείκτης Αγοράς	452.20 #	446.43	5.77	1.29%	442.89	452.20	282.92	587.56	-20.50% ☒
Δείκτης FTSE Med	4,228.56 ☒	4,286.01	-57.45	-1.34%			3,062.99	5,342.28	-15.07% ☒
Δείκτης Συνολικής Απόδοσης Γενικού Δείκτη Χ.Α.	1,288.61 #	1,274.99	13.62	1.07%	1,265.07	1,288.64	770.25	1,557.05	-13.83% ☒
FTSE/X.A. Large Cap Συνολικής Απόδοσης	2,814.54 #	2,780.72	33.82	1.22%			1,760.89	3,542.27	-17.54% ☒
FTSE/X.A. Mid Cap Συνολικής Απόδοσης	1,295.79 #	1,295.70	0.09	0.01%			818.92	1,582.98	-11.06% ☒
FTSE/X.A.-Χ.Α.Κ. Τραπεζικός Δείκτης Συνολ. Απόδ.	295.35 #	295.25	0.10	0.03%			155.77	588.56	-49.66% ☒
Ελληνικός Δείκτης Mid & Small Cap	1,157.12 #	1,151.05	6.07	0.53%	1,139.45	1,160.36	701.19	1,312.90	-7.69% ☒
FTSE/X.A. Τράπεζες	445.44 #	445.30	0.14	0.03%	436.34	447.33	221.87	889.92	-49.68% ☒
FTSE/X.A. Ασφάλειες	1,869.55 #	1,861.58	7.97	0.43%	1,845.64	1,873.54	1,076.29	2,088.80	-7.68% ☒
FTSE/X.A. Χρηματοοικονομικές Υπηρεσίες	702.09 #	686.29	15.80	2.30%	679.94	702.09	480.39	1,123.81	-29.57% ☒
FTSE/X.A. Βιομηχανικά Προϊόντα & Υπηρεσίες	2,757.86 #	2,735.39	22.47	0.82%	2,696.22	2,759.78	1,302.84	2,759.78	7.66% #
FTSE/X.A. Εμπόριο	48.23 ☒	48.46	-0.23	-0.47%	47.87	49.06	38.18	75.77	-30.74% ☒
FTSE/X.A. Ακίνητης Περιουσίας	4,428.70 #	4,409.17	19.53	0.44%	4,337.22	4,453.61	2,945.19	5,826.74	-18.96% ☒
FTSE/X.A. Καταναλωτικά Προϊόντα & Υπηρεσίες	8,125.28 ☒	8,145.64	-20.36	-0.25%	7,864.85	8,145.64	5,596.91	10,280.00	-17.17% ☒
FTSE/X.A. Τρόφιμα & Ποτά	9,334.61 #	9,180.19	154.42	1.68%	9,180.19	9,346.30	5,768.28	13,004.12	-17.13% ☒
FTSE/X.A. Πρώτες Ύλες	5,899.79 #	5,742.83	156.96	2.73%	5,688.79	5,900.18	2,713.19	7,435.44	-8.64% ☒
FTSE/X.A. Κατασκευές & Υλικά	2,693.65 ☒	2,694.56	-0.91	-0.03%	2,651.96	2,726.68	1,403.78	3,344.96	-12.63% ☒
FTSE/X.A. Ενέργεια	2,873.18 #	2,867.94	5.24	0.18%	2,836.97	2,910.05	2,039.22	5,154.35	-43.09% ☒
FTSE/X.A. Ταξίδια & Αναψυχή	1,598.32 #	1,514.65	83.67	5.52%	1,494.35	1,598.32	904.20	2,084.49	-17.60% ☒
FTSE/X.A. Τεχνολογία	932.29 #	921.64	10.65	1.16%	912.81	932.29	537.98	1,029.21	3.54% #
FTSE/X.A. Τηλεπικοινωνίες	3,925.48 #	3,877.85	47.63	1.23%	3,849.16	3,944.74	2,480.07	3,960.95	0.01% #
FTSE/X.A. Υπηρεσίες Κοινής Ωφέλειας	4,478.18 #	4,401.47	76.71	1.74%	4,367.80	4,478.18	1,865.80	4,497.79	40.58% #
FTSE/X.A. Υγεία	435.92 #	434.35	1.57	0.36%	434.35	435.92	395.48	508.96	-13.65% ☒
Δείκτης Όλων των Μετοχών Χ.Α.	180.36 #	178.38	1.98	1.11%	180.36	180.36	122.81	223.49	-16.37% ☒
Ελληνικός Δείκτης Εταιρικών Ομολόγων	121.01 ☒	121.02	-0.01	0.00%			106.56	121.22	0.62% #
Ελληνικός Δείκτης Τιμών Εταιρικών Ομολόγων	93.28 ☒	93.29	-0.01	-0.01%			84.04	96.15	-2.54% ☒

Σημείωση 1: Το κλείσιμο των Δεικτών FTSE/Med 100, Ελληνικός Δείκτης Εταιρικών Ομολόγων και, Ελληνικός Δείκτης Τιμών Εταιρικών Ομολόγων αφορούν την συνεδρίαση της 01/12/2020.

Σημείωση 2: Ο Ελληνικός Δείκτης Mid & Small Cap είναι Customized δείκτης υπολογιζόμενος από το Χρηματιστήριο Αθηνών.

**Αναλυτικά Στοιχεία Συναλλαγών Αγοράς Χρεογράφων**

	Όλα τα Χρεόγραφα	Κύρια Αγορά	Επιτήρηση	Διαπραγματεύσιμα Αμοιβαία Κεφάλαια
<b>Σύνολα</b>	121	109	11	1
Ανοδικές / Καθοδικές / Σταθερές:	59 / 39 / 23	57 / 34 / 18	1 / 5 / 5	1 / 0 / 0
<b>Κεφαλαιοποίηση Χ.Α. (εκατ €) **</b>	51,350.49	51,053.17	297.32	
Μέση Ημερήσια Αξία Συνγών (χιλ. €)	62,361.73	62,329.84	77.27	41.55
<b>Αξία Συναλλαγών</b>	85,829.99	85,419.19	123.29	287.51
Κύριος Πίνακας:	66,975.73	66,577.29	110.93	287.51
Προσυμφωνημένων Συναλλαγών 6_1_2_3:	18,854.26	18,841.90	12.36	0.00
Πίνακας Εκποιήσεων:	0.00	0.00	0.00	0.00
Πίνακας Ειδικών Όρων:	0.00	0.00	0.00	0.00
Μέσος Ημερήσιος Όγκος Συναλλαγών	40,703,794	40,155,826	572,737	2,291
<b>Όγκος Συναλλαγών</b>	42,999,422	42,101,383	882,198	15,841
Κύριος Πίνακας:	38,629,907	37,828,111	785,955	15,841
Προσυμφωνημένων Συναλλαγών 6_1_2_3:	4,369,515	4,273,272	96,243	0
Πίνακας Εκποιήσεων:	0	0	0	0
Πίνακας Ειδικών Όρων:	0	0	0	0
Μέσο Ημερήσιο Πλήθος Πράξεων	32,195	32,049	144	3
<b>Αριθμός Πράξεων</b>	36,643	36,397	241	5
Κύριος Πίνακας:	36,630	36,386	239	5
Προσυμφωνημένων Συναλλαγών 6_1_2_3:	13	11	2	0
Πίνακας Εκποιήσεων:	0	0	0	0
Πίνακας Ειδικών Όρων:	0	0	0	0

**Στοιχεία Συναλλαγών Κλάδων Χρηματιστηρίου Αθηνών & Χρηματοοικονομικών Προϊόντων (Δ.Α.Κ.)**

Κωδικός	Κλάδοι	Ανοδικές / Καθοδικές / Σταθερές	Αριθμός Πράξεων	Όγκος Συναλλαγών	Αξία Συναλλαγών	% στη Συνολική Αξία
12000	- Χρηματοοικονομικά Προϊόντα	1 / 0 / 0	5	15,841	287,512.96	0.33%
3510	- Ακίνητη Περιουσία	4 / 4 / 0	697	1,543,317	9,627,875.79	11.22%
3030	- Ασφάλειες	1 / 0 / 0	38	10,640	49,574.34	0.06%
5020	- Βιομηχανικά Προϊόντα & Υπηρεσίες	8 / 8 / 2	3,373	1,384,991	5,975,229.09	6.96%
4040	- Εμπόριο	2 / 1 / 3	418	83,415	297,948.68	0.35%
6010	- Ενέργεια	1 / 3 / 0	2,384	595,815	6,014,178.09	7.01%
4020	- Καταναλωτικά Προϊόντα & Υπηρεσίες	2 / 3 / 3	1,966	308,508	2,644,886.73	3.08%
5010	- Κατασκευές & Υλικά Κατασκευών	5 / 4 / 3	3,998	4,711,868	8,805,021.41	10.26%
4030	- Μέσα Ενήμερωσης	1 / 0 / 0	7	2,485	613.17	0.00%
4520	- Προσωπική Φροντίδα, Φάρμακα & Παντοπωλεία	2 / 1 / 0	235	33,991	141,835.09	0.17%
5510	- Πρώτες Ύλες	9 / 1 / 2	665	201,617	509,122.44	0.59%
4050	- Ταξίδια και Αναψυχή	4 / 2 / 1	2,480	1,049,424	6,402,160.04	7.46%
1010	- Τεχνολογία	5 / 4 / 1	366	127,704	292,930.14	0.34%
1510	- Τηλεπικοινωνίες	2 / 2 / 1	2,295	804,776	9,777,161.88	11.39%
3010	- Τράπεζες	2 / 1 / 3	12,460	26,266,424	24,099,993.75	28.08%
4510	- Τρόφιμα, Ποτά & Καπνοβιομηχανίες	3 / 2 / 2	219	35,470	709,490.26	0.83%
2010	- Υγεία	2 / 1 / 0	40	8,963	9,527.17	0.01%
6510	- Υπηρεσίες Κοινής Ωφέλειας	4 / 1 / 0	3,651	1,626,724	8,707,480.07	10.15%
3020	- Χρηματοοικονομικές Υπηρεσίες	1 / 1 / 2	1,340	4,131,694	1,475,221.83	1.72%

**Οι 10 Μετοχές με τη μεγαλύτερη Άνοδο & Πτώση**

**Κύρια Αγορά**

Μετοχές με τη μεγαλύτερη Θετική μεταβολή τιμής	Τιμή κλεισ.	Μεταβ.	Μετοχές με τη μεγαλύτερη Αρνητική μεταβολή τιμής	Τιμή κλεισ.	Μεταβ.
ΠΑΪΡΗΣ ΠΛΑΣΤΙΚΩΝ (ΚΟ)	0.63	5.88% #	ΟΛΘ (ΚΟ)	23	-5.35% α
ΟΠΑΠ (ΚΟ)	10.15	5.84% #	ΙΚΤΙΝΟΣ ΕΛΛΑΣ (ΚΟ)	0.61	-4.39% α
ΜΕΝΑΣΟ (ΚΟ)	1.57	5.37% #	ΕΛΛΑΚΤΩΡ (ΚΟ)	1.65	-3.73% α
FLEXORACK (ΚΟ)	8.45	4.97% #	ΕΛΑΣΤΡΟΝ (ΚΟ)	1.035	-3.27% α
ΠΛΑΙΣΙΟ COMPUTERS (ΚΟ)	3.72	4.79% #	INTRACOM HOLDINGS (ΚΟ)	0.794	-2.93% α
ΔΕΗ (ΚΟ)	7.075	4.58% #	MARFIN INVESTMENT GROUP (ΚΟ)	0.036	-2.70% α
REDS (ΚΟ)	1.22	3.39% #	QUALITY & RELIABILITY (ΚΟ)	0.23	-2.13% α
ΝΙΟΧΑΛΣΟ SA/NV (ΚΑ)	3.68	3.08% #	ΕΛΙΝΟΙΛ (ΚΟ)	1.45	-2.03% α
ΕΛΛΗΝ. ΧΡΗΜΑΤΙΣΤΗΡΙΑ-Χ.Α. (ΚΟ)	3.47	2.97% #	ΕΛΛΗΝΙΚΑ ΠΕΤΡΕΛΑΙΑ (ΚΟ)	5.47	-1.80% α
SENERGY HOLDINGS (ΚΑ)	1.68	2.81% #	ΠΕΤΡΟΠΟΥΛΟΣ ΠΕΤΡΟΣ (ΚΟ)	5.6	-1.75% α

Μετοχές με τη μεγαλύτερη Αξία Συναλλαγών	Αξία (χιλ. €)	Μεταβ.	Μετοχές με το μεγαλύτερο Όγκο Συναλλαγών	Όγκος	Μεταβ.
ΟΤΕ (ΚΟ)	9,678.15	1.28% #	EUROBANK HOLDINGS (ΚΟ)	10,136,669	0.00% -
LAMDA DEVELOPMENT(ΚΟ)	9,524.82	0.31% #	ALPHA BANK (ΚΟ)	8,419,382	0.13% #
ΕΘΝΙΚΗ ΤΡΑΠΕΖΑ (ΚΟ)	9,261.28	0.00% -	ΕΘΝΙΚΗ ΤΡΑΠΕΖΑ (ΚΟ)	5,165,174	0.00% -
ΕΛΛΑΚΤΩΡ (ΚΟ)	7,140.78	-3.73% α	ΕΛΛΑΚΤΩΡ (ΚΟ)	4,206,207	-3.73% α
ALPHA BANK (ΚΟ)	6,576.98	0.13% #	MARFIN INVESTMENT GROUP (ΚΟ)	3,738,762	-2.70% α
ΟΠΑΠ (ΚΟ)	6,162.10	5.84% #	ΠΕΙΡΑΙΩΣ ΤΡΑΠΕΖΑ (ΚΟ)	2,203,760	0.00% -
ΔΕΗ (ΚΟ)	6,104.89	4.58% #	LAMDA DEVELOPMENT(ΚΟ)	1,476,008	0.31% #
ΜΟΤΟΡ ΟΪΛ (ΚΟ)	5,562.45	1.27% #	ΔΕΗ (ΚΟ)	883,128	4.58% #
EUROBANK HOLDINGS (ΚΟ)	5,366.70	0.00% -	ΟΤΕ (ΚΟ)	686,787	1.28% #
ΜΥΤΙΛΗΝΑΙΟΣ (ΚΟ)	4,055.18	1.17% #	ΑΔΜΗΕ ΣΥΜΜΕΤΟΧΩΝ Α.Ε. (ΚΟ)	643,139	1.94% #

Σημείωση: Απεικονίζονται οι Μετοχές που δεν ανήκουν στις Κατηγορίες Χαμηλής Διασποράς και Επιτήρησης και πραγματοποιήσαν κατά τη διάρκεια της συνεδρίασης Αξία Συναλλαγών μεγαλύτερη από 10,000 Ευρώ.

**Αναλυτικά Στοιχεία Συναλλαγών Αγοράς Παραγώγων**

	Αριθμός Πράξεων	Όγκος	Ανοικτές θέσεις
<b>Σ.Μ.Ε. σε Δείκτες</b>	248	1,193	6,000
FTSE/X.A. Large Cap	248	1,193	6,000
<b>Σ.Μ.Ε. σε Μετοχές</b>	2,166	30,404	314,827
ΑΔΜΗΕ ΣΥΜΜΕΤΟΧΩΝ Α.Ε. (ΚΟ)	93	594	6,577
ALPHA BANK (ΚΟ)	393	8,803	84,550
ΑΤΤΙΚΑ BANK Α.Τ.Ε. (ΚΟ)	0	0	147
COCA-COLA HBC AG (ΚΟ)	22	43	249
CENERGY HOLDINGS (ΚΑ)	39	275	6,839
ΕΛΛΑΚΤΩΡ (ΚΟ)	191	2,562	7,011
EUROBANK HOLDINGS (ΚΟ)	103	2,526	41,220
ΕΥΔΑΠ (ΚΟ)	1	5	247
FOURLIS ΣΥΜΜΕΤΟΧΩΝ (ΚΟ)	3	4	290
ΓΕΚ ΤΕΡΝΑ (ΚΟ)	71	239	4,617
ΕΛΛΗΝ. ΧΡΗΜΑΤΙΣΤΗΡΙΑ-Χ.Α. (ΚΟ)	64	161	2,759
ΕΛΛΗΝΙΚΑ ΠΕΤΡΕΛΙΑΙΑ (ΚΟ)	31	75	2,049
INTRACOM HOLDINGS (ΚΟ)	6	24	1,156
JUMBO (ΚΟ)	47	77	684
LAMDA DEVELOPMENT(ΚΟ)	21	87	1,847
MARFIN INVESTMENT GROUP (ΚΟ)	14	2,139	50,227
ΜΟΤΟΡ ΟΙΛ (ΚΟ)	57	338	2,535
ΜΥΤΙΛΗΝΑΙΟΣ (ΚΟ)	71	261	4,796
ΕΘΝΙΚΗ ΤΡΑΠΕΖΑ (ΚΟ)	293	7,106	31,829
ΟΠΑΠ (ΚΟ)	89	394	2,610
ΟΤΕ (ΚΟ)	43	190	2,445
ΟΛΠ (ΚΟ)	2	4	240
ΠΕΙΡΑΙΩΣ ΤΡΑΠΕΖΑ (ΚΟ)	231	3,150	42,644
ΔΕΗ (ΚΟ)	231	1,177	10,817
ΤΕΡΝΑ ΕΝΕΡΓΕΙΑΚΗ (ΚΟ)	10	30	600
ΤΙΤΑΝ CEMENT (ΚΑ)	11	38	881
ΒΙΟΗΑΛCO SA/NV (ΚΑ)	29	102	4,961
<b>Δικαιώματα σε Δείκτες</b>	6	18	1,802
FTSE/X.A. Large Cap	6	18	1,802
<b>Δικαιώματα σε Μετοχές</b>	4	28	1,798
ALPHA BANK (ΚΟ)	0	0	50
ΕΘΝΙΚΗ ΤΡΑΠΕΖΑ (ΚΟ)	1	5	610
ΟΠΑΠ (ΚΟ)	0	0	331
ΟΤΕ (ΚΟ)	0	0	80
ΠΕΙΡΑΙΩΣ ΤΡΑΠΕΖΑ (ΚΟ)	3	23	75
ΔΕΗ (ΚΟ)	0	0	652
<b>Συνολική Δραστηριότητα</b>	2,424	31,643	324,427











Πληθος Χρεογράφων	Ονομ. Αξία	Μερίσματα [1]			Ημερ. Τελευτ. Αποκοπής		Σημ.	Χρεόγραφο	Τιμή κλεισίματος	% μεταβ.	Προηγ. Κλείσιμο-ημ/νία		Άνοιγμα	Κατωτ Τιμή	Ανωτ Τιμή	Τελ Τιμή	Σταθμ Τιμή	Τελευταία ζήτηση [7]	Τελευταία προσφορά [7]	Ρ/Ε μετά φ. Χρήστ	Όγκος	Πράξεις	Αξία Συναλλαγών[8]	Χ.Α. Εταιρείας (χιλ. €) [3,5]	Χαμηλό έτους	Υψηλό έτους	Κλάδος [4]
		2017	2018	2019	Μέρισμα [2]	Δικαίωμα																					
13,582,223	1.35	---	---	---	24/06/2008	02/02/2016	4887	ΣΙΔΑΜΑ (ΚΟ)	0.5	---	0.5	02/12/2020	---	---	---	---	---	560@0.470	345@0.498	---	---	---	---	6,791.11	0.192	0.6	55102010
766,000	1.00	---	---	---	01/07/2004	11/12/2012	5193	ΤΡΙΑ ΑΛΦΑ (ΚΟ)	6	---	6	02/12/2020	---	---	---	---	---	---	21@6.00	37.91	2019	---	---	5,502.50	1.44	6	55101020
245,000	1.00	---	---	---	19/07/2010	11/12/2012	5194	ΤΡΙΑ ΑΛΦΑ (ΠΟ)	3.7	---	3.7	02/12/2020	---	---	---	---	---	---	500@4.00	23.38	2019	---	---	5,502.50	0.9	4.62	55101020

Κατάσταση σε Αναστολή

20,255,805	0.300	---	---	---	22/08/2006	02/08/2010	5136	ΑΧΟΝ ΣΥΜΜΕΤΟΧΩΝ (ΚΟ)	0.058	---	0.058	28/04/2017	---	---	---	---	---	---	---	---	---	---	---	1,174.84	0.058	0.058	20101010
5,867,311	0.300	---	---	---	11/08/2010	28/04/2017	5243	ΔΙΟΝΙΣ (ΚΟ)	0.11	---	0.11	30/06/2020	---	---	---	---	---	---	---	---	---	---	---	645.40	0.096	0.244	50205010
21,820,410	0.800	---	---	---	22/05/2008	02/08/2011	5174	ΕΥΡΟΜΕΔΙΣ (ΚΟ)	0.448	---	0.448	30/04/2018	---	---	---	---	---	---	---	---	---	---	---	9,775.54	0.448	0.448	20101010
66,948,210	0.300	---	---	---	22/09/2015	22/09/2015	5179	FOLLI-FOLLIE (ΚΟ)	4.8	---	4.8	24/05/2018	---	---	---	---	---	---	---	---	---	---	---	321,351.41	4.8	4.8	40401030
12,417,000	0.310	---	0.0205	---	27/08/2019	28/08/2017	5233	MLS ΠΛΗΡΟΦΟΡΙΚΗ (ΚΟ)	0.57	---	0.57	12/05/2020	---	---	---	---	---	---	---	---	---	---	---	7,077.69	0.475	1.51	10101015
33,301,715	0.320	---	---	---	27/06/2003	08/07/2009	5241	ΑΕΓΕΚ (ΚΟ)	0.035	---	0.035	25/06/2020	---	---	---	---	---	---	---	---	---	---	---	1,165.56	0.0245	0.06	50101010
14,870,100	0.300	---	---	---	15/05/2008	26/09/2011	5130	ΑΛΦΑ ΓΚΡΙΣΙΝ Α.Ε. (ΚΟ)	0.014	---	0.014	13/04/2017	---	---	---	---	---	---	---	---	---	---	---	208.18	0.014	0.014	10102030
33,930,000	0.300	---	---	---	03/07/2006	30/05/2001	4865	ΒΘΒΟΣ ΜΠΑΜΠΗΣ (ΚΟ)	0.304	---	0.304	30/03/2012	---	---	---	---	---	---	---	---	---	---	---	10,314.72	0.304	0.304	35101010
77,126,446	0.340	---	---	---	23/05/2005	18/08/2011	5206	Γ.Ε. ΔΗΜΗΤΡΙΟΥ (ΚΟ)	0.0125	---	0.0125	30/04/2019	---	---	---	---	---	---	---	---	---	---	---	964.08	0.0125	0.0125	40202020
6,000,000	0.600	---	---	---	13/06/2008	08/04/2004	5172	ΓΙΟΥΡΟΜΠΡΟΚΕΡΣ (ΚΟ)	0.008	---	0.008	27/04/2018	---	---	---	---	---	---	---	---	---	---	---	48.00	0.008	0.008	30302015
7,085,888	1.59	---	---	---	02/07/1996	06/09/2010	5216	ΕΛΒΙΕΜΕΚ (ΚΟ)	2.6	---	2.6	30/09/2019	---	---	---	---	---	---	---	---	---	---	---	18,423.31	2.6	2.6	35101010
25,179,640	0.600	---	---	---	08/08/1994	19/09/2000	5191	Ι. ΜΠΟΥΤΑΡΗΣ & ΥΙΟΣ (ΚΟ)	0.026	---	0.026	01/10/2018	---	---	---	---	---	---	---	---	---	---	---	742.45	0.026	0.026	45101015
1,540,000	0.600	---	---	---	08/08/1994	19/09/2000	5192	Ι. ΜΠΟΥΤΑΡΗΣ & ΥΙΟΣ (ΠΟ)	0.057	---	0.057	01/10/2018	---	---	---	---	---	---	---	---	---	---	---	742.45	0.057	0.057	45101015
24,619,524	0.500	---	---	---	10/10/1986	30/12/2002	4914	ΚΕΡΑΜΕΙΑ-ΑΛΛΑΤΙΝΗ (ΚΟ)	0.088	---	0.088	30/08/2012	---	---	---	---	---	---	---	---	---	---	---	2,166.52	0.088	0.088	35101010
31,543,600	0.420	---	---	---	19/07/2010	19/12/2018	5205	ΚΡΕΤΑ ΦΑΡΜ (ΚΟ)	1.085	---	1.085	30/04/2019	---	---	---	---	---	---	---	---	---	---	---	34,224.81	1.085	1.085	45102020
23,935,280	0.300	---	---	---	29/06/2009	13/06/2000	5153	ΝΑΥΤΕΜΠΟΡΙΚΗ (ΚΟ)	0.107	---	0.107	02/10/2017	---	---	---	---	---	---	---	---	---	---	---	2,561.07	0.107	0.107	40301030
255,459,600	0.300	---	---	---	26/06/2000	03/12/2010	5101	ΝΕΛ (ΚΟ)	0.07	---	0.07	31/08/2015	---	---	---	---	---	---	---	---	---	---	---	17,882.17	0.07	0.07	40501015
23,463,874	0.800	---	---	---	23/05/2003	21/12/1999	4918	ΝΕΩΡΙΟΝ (ΚΟ)	0.125	---	0.125	30/08/2012	---	---	---	---	---	---	---	---	---	---	---	2,932.98	0.125	0.125	50206030
18,750,000	0.300	---	---	---	02/07/2001	31/12/2012	5154	ΠΗΓΑΣΟΣ ΕΚΔΟΤΙΚΗ Α.Ε. (ΚΟ)	0.089	---	0.089	02/10/2017	---	---	---	---	---	---	---	---	---	---	---	1,668.75	0.089	0.089	40301030
100,793,572	0.300	---	---	---	16/07/2009	11/02/2016	5110	ΤΗΛΕΤΥΠΟΣ (ΚΟ)	0.06	---	0.06	07/03/2016	---	---	---	---	---	---	---	---	---	---	---	6,047.61	0.06	0.06	40301035
4,034,950	0.680	---	---	---	01/07/2005	30/12/2010	5171	ΧΑΤΖΗΚΡΑΝΙΩΤΗ Ε. ΥΙΟΙ (ΚΟ)	0.14	---	0.14	27/04/2018	---	---	---	---	---	---	---	---	---	---	---	564.89	0.14	0.14	45102020

**Σημειώσεις Χρεογράφων**

Κωδικός	Κείμενο σημείωσης
( )	- Προσαρμοσμένα Μέρισματα λόγω διανομής Δωρεάν μετοχών.
*	- Τελευταία προσαρμοσμένη τιμή κλεισίματος.
[1]	- Καθαρά μερίσματα.
[2]	- Στη στήλη "Ημερ. Αποκοπής τελευταίου δικαιώματος" αναφέρεται η Ημερομηνία εισαγωγής για Νέες Εταιρείες.
[3]	- Η Χρηματιστηριακή αξία αναφέρεται στο σύνολο των μετοχών
[4]	- Η κωδικοποίηση των Κλάδων Οικονομικής Δραστηριότητας του Χ.Α. παρουσιάζονται στο Παράρτημα Α
[5]	- Η Χρηματιστηριακή Αξία αναφέρεται στο σύνολο των κατηγοριών μετοχών (εφόσον έχουν εισαχθεί περισσότερες της μιας κατηγορίες) και δεν αναφέρεται σε επιμέρους κατηγορίες μετοχών μιας εταιρείας.
[6]	- P/E μεγαλύτερο του 100
[7]	- Τελευταία εικόνα του Βιβλίου Εντολών πριν το τέλος της συνεδρίασης
[8]	- Στην Αξία Συναλλαγών των Μετοχών περιλαμβάνονται όλοι οι τύποι Πακέτων
4750	- Μεταφορά στην Κατηγορία Επιτήρησης από 8/4/2011.
4865	- Αναστολή διαπραγμάτευσης από 2/4/2012.
4887	- Μεταφορά στην Κατηγορία Επιτήρησης από 10/4/2012.
4912	- Μεταφορά στην κατηγορία Επιτήρησης από 31/7/2012.
4914	- Αναστολή διαπραγμάτευσης από 31/8/2012.
4918	- Αναστολή διαπραγμάτευσης από 31/8/2012.
4955	- Μεταφορά στην Επιτήρηση από 5/4/2013.
4957	- Μεταφορά στην Επιτήρηση από 5/4/2013.
4958	- Μεταφορά στην Επιτήρηση από 5/4/2013.
4959	- Μεταφορά στην Επιτήρηση από 5/4/2013.
5093	- Μεταφορά στην Κατηγορία Επιτήρησης από 8/4/2015.
5101	- Αναστολή διαπραγμάτευσης από 1/9/2015.
5110	- Αναστολή διαπραγμάτευσης από 08/03/2016.
5112	- Μεταφορά στην Κατηγορία Επιτήρησης από 15/04/2016.
5115	- Μεταφορά στην Κατηγορία Επιτήρησης από 15/04/2016.
5130	- Αναστολή διαπραγμάτευσης από 18/04/2017.
5136	- Αναστολή διαπραγμάτευσης από 02/05/2017.
5141	- Μεταφορά στην Κατηγορία Επιτήρησης από 10/05/2017.
5153	- Αναστολή διαπραγμάτευσης από 03/10/2017.
5154	- Αναστολή διαπραγμάτευσης από 03/10/2017.
5160	- Μεταφορά στην Κατηγορία Επιτήρησης από 15/04/2016.
5162	- Μεταφορά στην Κατηγορία Επιτήρησης από 21/12/2009.
5165	- Μεταφορά στην Κατηγορία Επιτήρησης από 15/02/2018.
5171	- Αναστολή διαπραγμάτευσης από 30/04/2018.
5172	- Αναστολή διαπραγμάτευσης από 30/04/2018.
5174	- Αναστολή διαπραγμάτευσης από 02/05/2018.
5178	- Μεταφορά στην Κατηγορία Επιτήρησης από 11/05/2018.
5179	- Αναστολή διαπραγμάτευσης από 25/05/2018.
5190	- Μεταφορά στην Κατηγορία Επιτήρησης από 01/10/2018.
5191	- Αναστολή διαπραγμάτευσης από 02/10/2018.
5192	- Αναστολή διαπραγμάτευσης από 02/10/2018.
5193	- Μεταφορά στην κατηγορία Επιτήρησης από 25/10/2018.
5194	- Μεταφορά στην κατηγορία Επιτήρησης από 25/10/2018.
5197	- Μεταφορά στην κατηγορία Επιτήρησης από 07/11/2018.
5205	- Αναστολή διαπραγμάτευσης από 02/05/2019.
5206	- Αναστολή διαπραγμάτευσης από 02/05/2019.
5216	- Αναστολή διαπραγμάτευσης από 01/10/2019.
5232	- Μεταφορά στην Κατηγορία Επιτήρησης από 08/04/2011.
5233	- Αναστολή διαπραγμάτευσης από 13/05/2020.
5241	- Αναστολή διαπραγμάτευσης από 26/06/2020
5243	- Αναστολή διαπραγμάτευσης από 01/07/2020.
5245	- Μεταφορά στη Κατηγορία Επιτήρησης από 09/07/2020.

### Σημειώσεις Χρεογράφων

Κωδικός      Κείμενο σημείωσης

- |      |   |   |
|------|---|---|
| 5246 | - | Μεταφορά στην κατηγορία Επιτήρηση από 09/07/2020.     |
| 5248 | - | Μεταφορά στην κατηγορία Επιτήρησης από 05/08/2020.    |
| 5251 | - | Μεταφορά στην κατηγορία Επιτήρηση από τις 25/11/2011. |

**Στοιχεία Συναλλαγών Πακέτων**

Χρεόγραφο	Όγκος πακέτου	Τιμή πακέτου	Αξία πακέτου	Ωρα έγκρισης	Σημείωση
EUROBANK HOLDINGS (ΚΟ)	683,535	0.533	364,324.16	10:38:06	20
ΕΛΛΗΝ. ΧΡΗΜΑΤΙΣΤΗΡΙΑ-Χ.Α. (ΚΟ)	31,057	3.17	98,450.69	10:39:29	14
ΕΘΝΙΚΗ ΤΡΑΠΕΖΑ (ΚΟ)	500,000	1.79	895,500.00	10:44:08	20
ΜΟΤΟΡ ΟΪΛ (ΚΟ)	230,648	10.71	2,469,548.14	10:57:53	14
ΟΤΕ (ΚΟ)	263,000	14.05	3,695,150.00	11:38:06	20
EUROBANK HOLDINGS (ΚΟ)	600,000	0.527	316,320.00	13:26:36	20
ΕΘΝΙΚΗ ΤΡΑΠΕΖΑ (ΚΟ)	398,362	1.80	716,095.53	15:54:38	20
ΔΕΗ (ΚΟ)	200,000	6.94	1,387,000.00	16:32:41	20
FRIGOGLASS (ΚΟ)	26,936	0.127	3,420.87	16:35:35	18
FRIGOGLASS (ΚΟ)	69,307	0.129	8,940.60	16:37:00	18
COCA-COLA HBC AG (ΚΟ)	1,000	25.20	25,200.00	16:41:43	18
COCA-COLA HBC AG (ΚΟ)	3,506	25.20	88,351.20	16:42:50	18
LAMDA DEVELOPMENT(ΚΟ)	1,362,164	6.45	8,785,957.80	17:03:52	20

**Σημειώσεις πακέτων**

- 9 - Μέθοδος 6-1 / Ειδική Χρέωση
- 10 - Μέθοδος 6-1 / Ειδική Χρέωση, Αυθημερόν Διακανονισμός
- 14 - Μέθοδος 6-3 / Πακέτο Αποκατάστασης, Ατελής αγορά και Πώληση
- 18 - Μέθοδος 6-2 / SPOT 1
- 19 - Μέθοδος 6-2 / SPOT 2
- 20 - Μέθοδος 6-1 και Μέθοδος 6-1 Αυθημερόν Διακανονισμός
- 21 - Άλλη Προσυμφωνημένη



**Στοιχεία Συναλλαγών Δικαιωμάτων**

Ημερ. αποκοπής	Έναρξη εξάσκησης	Λήξη εξάσκησης	Λήξη διαπρ/σης	Δικαιώματα	Κατωτ Τιμή	Ανωτ Τιμή	Τιμή κλεισ.	Τελευταία ζήτηση	Τελευταία προσφορά	Όγκος	Πράξεις	Αξία Συναλλαγών
24/11/2020	27/11/2020	10/12/2020	07/12/2020	Π.Γ. ΝΙΚΑΣ Α.Β.Ε.Ε.(ΚΟ)	0.040	0.040	0.040	...	...	55,755	6	2,230.20

**Στοιχεία Συναλλαγών Εκποιήσεων**

Χρεόγραφα	Τύπος Χρεογράφου	Όγκος Συναλλαγών	Αριθμός Πράξεων	Αξία Συναλλαγών	Σημείωση
<b>Δεν πραγματοποιήθηκαν Εκποιήσεις Μετοχών.</b>					

**Σημειώσεις Εκποιήσεων**

- 1 - Κανονική Εκποίηση.
- 2 - Εκποίηση Ενσώματων Ονομαστικών Μετοχών.
- 3 - Εκποίηση Αδιάθετων Κλασματικών Υπολοίπων.

**Στοιχεία Συναλλαγών Εκποιήσεων Ενσώματων Ονομαστικών Μετοχών**

Χρεόγραφα	Ημερ/νία έναρξης	Ημερ/νία λήξης	Αρχικό πλήθος	Διαθέσιμο πλήθος	Ημερομηνία	Μέση τιμή (ημέρας)	Μέση τιμή (περιόδου)	Αριθμός Πράξεων	Όγκος Συναλλαγών	Αξία Συναλλαγών
-----------	------------------	----------------	---------------	------------------	------------	--------------------	----------------------	-----------------	------------------	-----------------

**Δεν πραγματοποιήθηκαν Εκποιήσεις Ενσώματων Ονομαστικών Μετοχών.**

**Σημειώσεις Εκποιήσεων**

Σύμφωνα με την Απόφαση 1/380/04.05.2006 της Επιτροπής Κεφαλαιαγοράς εκποιούνται μέσω του Χρηματιστηρίου Αθηνών με επιμέλεια της εκδότριας εταιρείας, οι ενσώματες ονομαστικές μετοχές που δεν έχουν κατατεθεί στην εκδότρια προς αποϋλοποίηση. Η εκποίηση διενεργείται σύμφωνα με τον τρόπο που ορίζεται στο άρθρο 99Α του Κανονισμού του Χρηματιστηρίου Αθηνών.

**Στοιχεία Ενεργητικού Διαπραγματεύσιμων Αμοιβαίων Κεφαλαίων (Δ.Α.Κ.)**

	Ημερομηνία συναλλαγών	Δημιουργία / Εξαγορά	Αριθ. Μερ. (T-1)	Νέα Μερ. (T-1)	Εξαγορασθ. Μερ. (T-1)	Μερίδια (T) [1]	Αξία Ενεργητικού [2]	Καθαρή Τιμή	Μέρισμα /Μερίδιο	Ημερ. Αποκοπής
ALPHA ETF FTSE Athex Large Cap	03/12/2020	5,000	853,597	---	---	853,597	15,502,490.00	18.1614	0.81	01/07/2020

**Σημειώσεις Δ.Α.Κ.**

[1] - Αριθμ. μεριδίων (T) = Αριθμ. μεριδίων (T-1) + Νεοεκδιθέντα μερίδια (T-1) - Εξαγορασθέντα μερίδια (T-1)

[2] - Περιλαμβάνονται και τα μερίδια που δημιουργήθηκαν / εξαγοράσθηκαν την ημέρα T-1.

Περιγραφή	Στοιχεία
Όνομασία Δ.Α.Κ.	ALPHA ETF FTSE Athex Large Cap
Σύμβολο Δ.Α.Κ. (GR)	<b>ΑΔΑΚ</b>
Σύμβολο Δ.Α.Κ. (EN)	AETF
ISIN Δ.Α.Κ.	GRF000153004
Κατηγορία Διαπραγμάτευσης	Διαπραγματεύσιμα Αμοιβαία Κεφάλαια (Δ.Α.Κ.)
Τύπος Δ.Α.Κ.	Μετοχών
Τρόπος διαχείρισης	Παθητικός
Επενδυτική Στρατηγική	Σκοπός της επενδυτικής πολιτικής του Αμοιβαίου Κεφαλαίου είναι η αναπαραγωγή της αποδόσεως του Δείκτη FTSE/X.A. Large Cap του Χρηματιστηρίου Αθηνών σε όρους Ευρώ, ακολουθώντας πλήρως και πανομοιότυπως τη σύνθεση του υποκείμενου Δείκτη.
Εκδότης	ΑΛΦΑ ASSET MANAGEMENT Α.Ε.Δ.Α.Κ.
Εταιρεία Διαχείρισης	ΑΛΦΑ ASSET MANAGEMENT Α.Ε.Δ.Α.Κ.
Ειδικοί Διαπραγματευτές	ΑΛΦΑ FINANCE Α.Χ.Ε.Π.Ε.Υ. , ΕΘΝΙΚΗ ΧΡΗΜΑΤΙΣΤΗΡΙΑΚΗ Α.Χ.Ε.Π.Ε.Υ.
Θεματοφύλακας	ΑΛΦΑ ΤΡΑΠΕΖΑ Α.Ε.
Σύμβολο Δείκτη (GR)	FTSE
Σύμβολο Δείκτη (EN)	FTSE
Όνομασία Δείκτη	FTSE/X.A. Large Cap
ISIN Δείκτη	GRI99201A006
Κλάσμα Δείκτη [1]	1/100
Αρχική Τιμή Μεριδίου	21.76
Συνολικός Αριθμός Μεριδίων [2]	853,597
Ημερομηνία πρώτης Έκδοσης	14/01/2008
Ημερομηνία έναρξης Διαπραγμάτευσης	24/01/2008
Νόμισμα Διαπραγμάτευσης	ΕΥΡΩ
Νόμισμα Ενεργητικού	ΕΥΡΩ
Αρχική Αξία Ενεργητικού [3]	3,000,000.00
Αριθμ. Μεριδίων για Δημιουργία-Εξαγορά [4]	5,000
Αμοιβή Διαχείρισης	0.375

**Σημειώσεις Δ.Α.Κ.**

[1] - Το κλάσμα της τιμής του δείκτη που αποτελεί η τιμή της πρώτης έκδοσης

[2] - Ο αριθμός μεριδίων που διαπραγματεύθηκαν στο Χρηματιστήριο την ημέρα T

[3] - Η αξία του ενεργητικού κατά την έκδοση

[4] - Ο αριθμός μεριδίων που απαιτείται κατά τη διαδικασία δημιουργίας εξαγοράς

**ΑΝΑΚΟΙΝΩΣΕΙΣ**

**ΓΝΩΣΤΟΠΟΙΗΣΕΙΣ ΕΤΑΙΡΕΙΩΝ**

From: FLEXORACK Α.Ε.Β.Ε.Π.  
Posted At: 02 December 2020 17:40  
Conversation: ΕΠΙΔΟΣΕΙΣ ΚΑΙ ΑΠΟΤΕΛΕΣΜΑΤΑ ΕΝΝΕΜΗΝΟΥ 2020  
Posted To: DOLAnnouncements  
  
Subject: ΕΠΙΔΟΣΕΙΣ ΚΑΙ ΑΠΟΤΕΛΕΣΜΑΤΑ ΕΝΝΕΜΗΝΟΥ 2020

Δείτε το επισυναπτόμενο αρχείο

[ΔΕΛΤΙΟ ΤΥΠΟΥ](#)

**From:** INTPALOT A.E.  
**Posted At:** 02 December 2020 17:52  
**Conversation:** Πρόσκληση σε Τηλεφωνική Συνδιάσκεψη: Οικονομικά Αποτελέσματα Εννεαμήνου 2020  
**Posted To:** DOLAnnouncements  
  
**Subject:** Πρόσκληση σε Τηλεφωνική Συνδιάσκεψη: Οικονομικά Αποτελέσματα Εννεαμήνου 2020

Δείτε την Πρόσκληση

[Πρόσκληση](#)

From: ΜΟΤΟΔΥΝΑΜΙΚΗ Α.Ε.Ε.  
Posted At: 02 December 2020 18:07  
Conversation: ΑΝΑΚΟΙΝΩΣΗ ΓΙΑ ΑΓΟΡΑ ΙΔΙΩΝ ΜΕΤΟΧΩΝ  
Posted To: DOLAnnouncements  
  
Subject: ΑΝΑΚΟΙΝΩΣΗ ΓΙΑ ΑΓΟΡΑ ΙΔΙΩΝ ΜΕΤΟΧΩΝ

## ΑΝΑΚΟΙΝΩΣΗ

Η ανώνυμη εταιρία «**ΕΜΠΟΡΙΚΗ ΕΙΣΑΓΩΓΙΚΗ ΑΥΤΟΚΙΝΗΤΩΝ ΔΙΤΡΟΧΩΝ ΚΑΙ ΜΗΧΑΝΩΝ ΘΑΛΑΣΣΗΣ ΑΝΩΝΥΜΗ ΕΜΠΟΡΙΚΗ ΕΤΑΙΡΙΑ**» με διακριτικό τίτλο «**ΜΟΤΟΔΥΝΑΜΙΚΗ Α.Ε.Ε.**» («Εταιρία») ανακοινώνει στο επενδυτικό κοινό ότι στο πλαίσιο του Προγράμματος Αγοράς Ιδίων Μετοχών, σύμφωνα με την κείμενη νομοθεσία, και κατ' εφαρμογή της από 26/6/2020 απόφασης της Γενικής Συνέλευσης των Μετόχων και της από 03/08/2020 απόφασης του Διοικητικού Συμβουλίου της Εταιρίας, προέβη στις 02/12/2020 σε αγορά 1.489 Ιδίων Μετοχών της Εταιρίας μέσω της Alpha Finance με μέση τιμή κτήσης 0,9780 ευρώ ανά μετοχή και συνολική αξία 1.456,24 ευρώ.

«Μετά τη προαναφερόμενη συναλλαγή, η Εταιρία κατέχει 16.743 μετοχές, ποσοστό 0,057% του συνόλου των μετοχών της Εταιρίας. Η παρούσα Ανακοίνωση εκδίδεται σύμφωνα με τον Κανονισμό (ΕΕ) αριθ. 596/2014 του Ευρωπαϊκού Κοινοβουλίου και του Συμβουλίου της 16ης Απριλίου 2014 και τον κατ' εξουσιοδότηση Κανονισμό (ΕΕ) 2016/1052 της Επιτροπής της 8ης Μαρτίου 2016»



From: EUROBANK ERGASIAS ΥΠΗΡΕΣΙΩΝ  
Posted At: 02 December 2020 18:38  
Conversation: Ανακοίνωση - Διοικητικό Συμβούλιο  
Posted To: DOLAnnouncements  
  
Subject: Ανακοίνωση - Διοικητικό Συμβούλιο

Δείτε την ανακοίνωση

[Ανακοίνωση](#)

**From:** ΠΑΠΟΥΤΣΑΝΗΣ Α.Β.Ε.Ε.  
**Posted At:** 02 December 2020 19:18  
**Conversation:** Παπουτσάνης ΑΒΕΕ: Απάντηση σε επιστολή της Ε.Κ. Εκτίμηση για τις επιπτώσεις της πανδημίας  
**Posted To:** DOLAnnouncements  
**Subject:** Παπουτσάνης ΑΒΕΕ: Απάντηση σε επιστολή της Ε.Κ. Εκτίμηση για τις επιπτώσεις της πανδημίας

[Παπουτσάνης ΑΒΕΕ: Απάντηση σε επιστολή της Ε.Κ. Εκτίμηση για τις επιπτώσεις της πανδημίας](#)

**From:** ΠΑΠΟΥΤΣΑΝΗΣ Α.Β.Ε.Ε.  
**Posted At:** 02 December 2020 19:51  
**Conversation:** ΠΡΟΣΚΛΗΣΗ ΕΚΤΑΚΤΗΣ ΓΕΝΙΚΗΣ ΣΥΝΕΛΕΥΣΗΣ ΤΩΝ ΜΕΤΟΧΩΝ  
ΤΗΣ ΑΝΩΝΥΜΗΣ ΕΤΑΙΡΕΙΑΣ ΜΕ ΤΗΝ ΕΠΩΝΥΜΙΑ  
«ΠΑΠΟΥΤΣΑΝΗΣ ΑΝΩΝΥΜΗ ΒΙΟΜΗΧΑΝΙΚΗ ΚΑΙ ΕΜΠΟΡΙΚΗ  
ΕΤΑΙΡΕΙΑ ΚΑΤΑΝΑΛΩΤΙΚΩΝ ΑΓΑΘΩΝ»  
**Posted To:** DOLAnnouncements  
**Subject:** ΠΡΟΣΚΛΗΣΗ ΕΚΤΑΚΤΗΣ ΓΕΝΙΚΗΣ ΣΥΝΕΛΕΥΣΗΣ ΤΩΝ ΜΕΤΟΧΩΝ  
ΤΗΣ ΑΝΩΝΥΜΗΣ ΕΤΑΙΡΕΙΑΣ ΜΕ ΤΗΝ ΕΠΩΝΥΜΙΑ  
«ΠΑΠΟΥΤΣΑΝΗΣ ΑΝΩΝΥΜΗ ΒΙΟΜΗΧΑΝΙΚΗ ΚΑΙ ΕΜΠΟΡΙΚΗ  
ΕΤΑΙΡΕΙΑ ΚΑΤΑΝΑΛΩΤΙΚΩΝ ΑΓΑΘΩΝ»

**ΠΡΟΣΚΛΗΣΗ ΕΚΤΑΚΤΗΣ ΓΕΝΙΚΗΣ ΣΥΝΕΛΕΥΣΗΣ  
ΤΩΝ ΜΕΤΟΧΩΝ ΤΗΣ ΑΝΩΝΥΜΗΣ ΕΤΑΙΡΕΙΑΣ ΜΕ ΤΗΝ ΕΠΩΝΥΜΙΑ  
«ΠΑΠΟΥΤΣΑΝΗΣ ΑΝΩΝΥΜΗ ΒΙΟΜΗΧΑΝΙΚΗ ΚΑΙ ΕΜΠΟΡΙΚΗ ΕΤΑΙΡΕΙΑ  
ΚΑΤΑΝΑΛΩΤΙΚΩΝ ΑΓΑΘΩΝ»**

[ΠΡΟΣΚΛΗΣΗ ΕΚΤΑΚΤΗΣ ΓΕΝΙΚΗΣ ΣΥΝΕΛΕΥΣΗΣ ΤΩΝ ΜΕΤΟΧΩΝ ΤΗΣ ΑΝΩΝΥΜΗΣ ΕΤΑΙΡΕΙΑΣ  
ΜΕ ΤΗΝ ΕΠΩΝΥΜΙΑ «ΠΑΠΟΥΤΣΑΝΗΣ ΑΝΩΝΥΜΗ ΒΙΟΜΗΧΑΝΙΚΗ ΚΑΙ ΕΜΠΟΡΙΚΗ ΕΤΑΙΡΕΙΑ  
ΚΑΤΑΝΑΛΩΤΙΚΩΝ ΑΓΑΘΩΝ»](#)

From: ΠΑΠΟΥΤΣΑΝΗΣ Α.Β.Ε.Ε.  
Posted At: 02 December 2020 19:52  
Conversation: Ανακοίνωση Μετοχών και Δικαιωμάτων Ψήφου  
Posted To: DOLAnnouncements  
  
Subject: Ανακοίνωση Μετοχών και Δικαιωμάτων Ψήφου

2.12.2020 - Ανακοίνωση Μετοχών και Δικαιωμάτων Ψήφου

Η ΠΑΠΟΥΤΣΑΝΗΣ ΑΒΕΕ ανακοινώνει σύμφωνα με το άρθρο 123 παράγραφος 3 περ. β του ν. 4548/2018 ότι κατά την 2.12.2020, ήτοι κατά την ημερομηνία της πρόσκλησης της Έκτακτης Γενικής Συνέλευσης της 23.12.2020, ο συνολικός αριθμός των μετοχών της Εταιρείας είναι 25.118.410 κοινές ονομαστικές, κάθε μία από τις οποίες ενσωματώνει μία ψήφο, δηλαδή συνολικά 25.118.410 ψήφους.

Η Εταιρεία δεν έχει εκδώσει άλλη κατηγορία μετοχών πλην των ως άνω κοινών μετά ψήφου μετοχών και δεν κατέχει ίδιες μετοχές.

From: ΔΕΗ Α.Ε.  
Posted At: 02 December 2020 19:59  
Conversation: Investor Day  
Posted To: DOLAnnouncements  
  
Subject: Investor Day

### **Ανακοίνωση**

Η Δημόσια Επιχείρηση Ηλεκτρισμού Α.Ε. πραγματοποίησε σήμερα, Τετάρτη 2 Δεκεμβρίου 2020, Investor Day με σκοπό την ενημέρωση της επενδυτικής κοινότητας για τις εξελίξεις αναφορικά με τις στρατηγικές και οικονομικές προοπτικές του Ομίλου για την περίοδο 2020-2023 καθώς και για τα οικονομικά αποτελέσματα του εννεαμήνου 2020.

Η ηλεκτρονική μορφή της παρουσίασης είναι αναρτημένη στην ιστοσελίδα της Επιχείρησης ([www.dei.gr](http://www.dei.gr)).

<https://www.dei.gr/el/i-dei/enimerwsi-ependutwn/etairikes-parousiaseis/ppc-investor-day-2020>

**Αθήνα, 2 Δεκεμβρίου 2020**

**From:** MARFIN INVESTMENT GROUP A.E.  
**Posted At:** 02 December 2020 21:31  
**Conversation:** Ανακοίνωση 10151/2020 (δεν είναι διαθέσιμη η Ελληνική μετάφραση)  
**Posted To:** DOLAnnouncements  
  
**Subject:** Ανακοίνωση 10151/2020 (δεν είναι διαθέσιμη η Ελληνική μετάφραση)

Αυτή η Ανακοίνωση είναι διαθέσιμη μόνο στα [Αγγλικά](#).

From: ΙΑΣΩ Α.Ε.  
Posted At: 03 December 2020 08:51  
Conversation: Ανακοίνωση Αγοράς Ιδίων Μετοχών  
Posted To: DOLAnnouncements  
  
Subject: Ανακοίνωση Αγοράς Ιδίων Μετοχών

Η ΙΑΣΩ ΙΔΙΩΤΙΚΗ ΓΕΝΙΚΗ, ΜΑΙΕΥΤΙΚΗ – ΓΥΝΑΙΚΟΛΟΓΙΚΗ & ΠΑΙΔΙΑΤΡΙΚΗ ΚΛΙΝΙΚΗ – ΔΙΑΓΝΩΣΤΙΚΟ – ΘΕΡΑΠΕΥΤΙΚΟ ΚΑΙ ΕΡΕΥΝΗΤΙΚΟ ΚΕΝΤΡΟ Α.Ε. (η Εταιρεία) γνωστοποιεί στο Επενδυτικό Κοινό ότι, σύμφωνα με το άρθρο 49 του Ν. 4548/2018 και σε υλοποίηση και εφαρμογή της από 09/09/2019 απόφασης της Τακτικής Γενικής Συνέλευσης των Μετόχων της Εταιρείας και της από 20/11/2019 απόφασης του Διοικητικού Συμβουλίου της Εταιρείας, προέβη την 02/12/2020, μέσω του μέλους του Χ.Α. ΠΕΙΡΑΙΩΣ ΑΕΠΕΥ, σε αγορά 247 ιδίων μετοχών με μέση τιμή κτήσης 1,26340 ανά μετοχή και συνολική αξία συναλλαγής 312,06 ευρώ.

From: ABAΞ Α.Ε.  
Posted At: 03 December 2020 09:33  
Conversation: ΑΝΑΚΟΙΝΩΣΗ ΡΥΘΜΙΖΟΜΕΝΗΣ ΠΛΗΡΟΦΟΡΙΑΣ ΤΟΥ Ν. 3556/2007: Γνωστοποίηση για μεταβολή ποσοστού μετόχων σε επίπεδο δικαιωμάτων ψήφου  
Posted To: DOLAnnouncements  
Subject: ΑΝΑΚΟΙΝΩΣΗ ΡΥΘΜΙΖΟΜΕΝΗΣ ΠΛΗΡΟΦΟΡΙΑΣ ΤΟΥ Ν. 3556/2007: Γνωστοποίηση για μεταβολή ποσοστού μετόχων σε επίπεδο δικαιωμάτων ψήφου

### **Ανακοίνωση Ρυθμιζόμενης Πληροφορίας –**

#### **Γνωστοποίηση Σημαντικών Μεταβολών Δικαιωμάτων Ψήφου**

#### **σύμφωνα με τον Ν.3556/2007**

Η ΑΒΑΞ Α.Ε. (η «**Εταιρεία**») ανακοινώνει σύμφωνα με τις διατάξεις του Ν. 3556/2007, το άρθρο 19 του Κανονισμού (ΕΕ) αριθ. 596/2014 και τις από 02.12.2020 γνωστοποιήσεις που έλαβε από τις κυπριακές εταιρείες “CDSJ Holdings LTD” και “MMLN 12 LTD” και τους κ.κ. Χρίστο Ιωάννου, Πρόεδρο του Διοικητικού Συμβουλίου της Εταιρείας, και Στέλιο Χριστοδούλου, ότι την 01.12.2020 η ελεγχόμενη από τον κ. Χρίστο Ιωάννου (μέσω της αλυσίδας των ελεγχόμενων από αυτόν εταιρειών “CDSJ Holdings LTD”, “CSME Holdings LTD” και “STEJO LTD”) κυπριακή εταιρεία “JCGH LTD” μεταβίβασε το σύνολο των μετοχών που κατείχε στην Εταιρεία και τα αντιστοιχούντα σε αυτές δικαιώματα ψήφου, στους απώτερους (έμμεσους) μετόχους της ως εξής:

α) 16.286.111 μετοχές της Εταιρείας με τα επ’Α αυτών δικαιώματα ψήφου αντιστοιχούντα σε ποσοστό 11,285% του συνόλου των δικαιωμάτων ψήφου της Εταιρείας, στην απώτερη (έμμεση) μέτοχό της, κυπριακή εταιρεία “CSME Holdings LTD” η οποία ελέγχεται σύμφωνα με το Ν. 3556/2007 από τον κ. Χρίστο Ιωάννου, Πρόεδρο του Διοικητικού Συμβουλίου της Εταιρείας μέσω της ελεγχόμενης από αυτόν “CDSJ Holdings LTD” και

β) 12.313.889 μετοχές της Εταιρείας με τα επ’Α αυτών δικαιώματα ψήφου αντιστοιχούντα σε ποσοστό 8,532% του συνόλου των δικαιωμάτων ψήφου της Εταιρείας στην απώτερη (έμμεση) μέτοχό της, κυπριακή εταιρεία “MMLN 12 LTD”, η οποία ελέγχεται σύμφωνα με το Ν. 3556/2007 από τον κ. Στέλιο Χριστοδούλου.

Κατόπιν των ως άνω μεταβιβάσεων:



α) ο κ. Χρίστος Ιωάννου ελέγχει έμμεσα (μέσω της αλυσίδας των ελεγχόμενων από αυτόν εταιρειών "CDSJ Holdings LTD" και "CSME Holdings LTD") ποσοστό 11,285% των δικαιωμάτων ψήφου της Εταιρείας (αντιστοιχούν σε 16.286.111 μετοχές και δικαιώματα ψήφου) από 19,817% που κατείχε πριν.

β) ο κ. Στέλιος Χριστοδούλου ελέγχει έμμεσα (δια της εταιρείας "MMLN 12 LTD") ποσοστό 8,532% των δικαιωμάτων ψήφου της Εταιρείας (αντιστοιχούν σε 12.313.889 μετοχές και δικαιώματα ψήφου).

**Μαρούσι, 03 Δεκεμβρίου 2020**

**Το Διοικητικό Συμβούλιο**

From: ΜΥΤΙΛΗΝΑΙΟΣ Α.Ε.  
Posted At: 03 December 2020 09:39  
Conversation: Απόκτηση Ιδίων Μετοχών  
Posted To: DOLAnnouncements  
  
Subject: Απόκτηση Ιδίων Μετοχών

Απόκτηση Ιδίων Μετοχών

[Απόκτηση Ιδίων Μετοχών](#)

From: FORTHNET A.E.  
Posted At: 03 December 2020 09:55  
Conversation: Ανακοίνωση  
Posted To: DOLAnnouncements  
  
Subject: Ανακοίνωση

Δείτε την ανακοίνωση.

[Ανακοίνωση](#)

From: KPI-KPI A.E.  
Posted At: 03 December 2020 10:04  
Conversation: Απόκτηση Ιδίων Μετοχών  
Posted To: DOLAnnouncements  
  
Subject: Απόκτηση Ιδίων Μετοχών

Η Εταιρεία με την επωνυμία «ΚΡΙ-ΚΡΙ ΒΙΟΜΗΧΑΝΙΑ ΓΑΛΑΚΤΟΣ ΑΝΩΝΥΜΗ ΒΙΟΜΗΧΑΝΙΚΗ & ΕΜΠΟΡΙΚΗ ΕΤΑΙΡΙΑ», με Α.Φ.Μ. 094289571 και αριθ. Γ.Ε.ΜΗ. 113772252000 [εφεξής η «Εταιρεία»], ανακοινώνει ότι, κατ' εφαρμογή της από 07.07.2020 απόφασης της Τακτικής Γενικής Συνέλευσης καθώς και σε συνέχεια των συνακόλουθων από 08.07.2020 και 30.09.2020 ανακοινώσεων της, την 02.12.2020 απέκτησε μέσω του Χρηματιστηρίου Αθηνών 500 ίδιες μετοχές με μέση σταθμισμένη τιμή κτήσης 6,30 ευρώ ανά μετοχή, συνολικής αξίας 3.150,00 ευρώ.

Οι αποκτήσεις αυτές πραγματοποιήθηκαν μέσω του μέλους του Χρηματιστηρίου Αθηνών με την επωνυμία Εθνική Χρηματιστηριακή Α.Ε.Π.Ε.Υ. Μετά και την προαναφερόμενη απόκτηση, η Εταιρεία κατέχει συνολικά 1.500 ίδιες μετοχές, ήτοι ποσοστό 0,005% του συνόλου των μετοχών της Εταιρείας.

*Η ανακοίνωση εκδίδεται σύμφωνα με τον Κανονισμό (ΕΕ) αριθ. 596/2014 και τον κατ' εξουσιοδότηση Κανονισμό (ΕΕ) 2016/1052.*

**From:** ΠΛΑΣΤΙΚΑ ΚΡΗΤΗΣ Α.Β.Ε.Ε.  
**Posted At:** 03 December 2020 10:23  
**Conversation:** ΑΝΑΚΟΙΝΩΣΗ ΓΙΑ ΑΠΟΤΕΛΕΣΜΑΤΑ ΦΟΡΟΛΟΓΙΚΟΥ ΕΛΕΓΧΟΥ -  
ΕΚΔΟΣΗ ΦΟΡΟΛΟΓΙΚΟΥ ΠΙΣΤΟΠΟΙΗΤΙΚΟΥ ΧΡΗΣΗΣ 2019  
**Posted To:** DOLAnnouncements  
  
**Subject:** ΑΝΑΚΟΙΝΩΣΗ ΓΙΑ ΑΠΟΤΕΛΕΣΜΑΤΑ ΦΟΡΟΛΟΓΙΚΟΥ ΕΛΕΓΧΟΥ -  
ΕΚΔΟΣΗ ΦΟΡΟΛΟΓΙΚΟΥ ΠΙΣΤΟΠΟΙΗΤΙΚΟΥ ΧΡΗΣΗΣ 2019

Βλέπετε συνημμένα την "ΑΝΑΚΟΙΝΩΣΗ ΓΙΑ ΑΠΟΤΕΛΕΣΜΑΤΑ ΦΟΡΟΛΟΓΙΚΟΥ  
ΕΛΕΓΧΟΥ ΚΑΙ ΤΗΝ ΕΚΔΟΣΗ ΦΟΡΟΛΟΓΙΚΟΥ ΠΙΣΤΟΠΟΙΗΤΙΚΟΥ ΧΡΗΣΗΣ 2019"

[ΑΝΑΚΟΙΝΩΣΗ ΓΙΑ ΑΠΟΤΕΛΕΣΜΑΤΑ ΦΟΡΟΛΟΓΙΚΟΥ ΕΛΕΓΧΟΥ - ΕΚΔΟΣΗ ΦΟΡΟΛΟΓΙΚΟΥ  
ΠΙΣΤΟΠΟΙΗΤΙΚΟΥ ΧΡΗΣΗΣ 2019](#)

From: ΕΥΡΩΠΑΪΚΗ ΠΙΣΤΗ Α.Ε.Γ.Α.

Posted At: 03 December 2020 11:01

Conversation: ΑΓΟΡΑ ΙΔΙΩΝ ΜΕΤΟΧΩΝ

Posted To: DOLAnnouncements

Subject: ΑΓΟΡΑ ΙΔΙΩΝ ΜΕΤΟΧΩΝ

Η Εταιρία Ευρωπαϊκή Πίστη ΑΕΓΑ (η Εταιρία), ανακοινώνει στο επενδυτικό κοινό, ότι στο πλαίσιο του Προγράμματος Επαναγοράς Ιδίων Μετοχών, στις 02/12/2020, αγόρασε 3.824 ίδιες μετοχές με μέση τιμή κτήσης 4,719 ευρώ ανά μετοχή, συνολικής αξίας 18.044,78 ευρώ, σύμφωνα με το άρθρο 49 του Ν. 4548/2018 και τις αποφάσεις των αρμοδίων οργάνων της Εταιρίας.

Μετά και την προαναφερόμενη αγορά, η Εταιρία κατέχει πλέον 745.493 ίδιες μετοχές, ποσοστό 2,7105% του συνόλου των μετοχών της Εταιρίας.

Η ανακοίνωση εκδίδεται σύμφωνα με τον Κανονισμό (ΕΕ) αριθ. 596/2014 του Ευρωπαϊκού Κοινοβουλίου και του Συμβουλίου της 16ης Απριλίου 2014 και τον κατ' εξουσιοδότηση Κανονισμό (ΕΕ) 2016/1052 της Επιτροπής της 8ης Μαρτίου 2016.

From: MOTOP ΟΙΛ Α.Ε.  
Posted At: 03 December 2020 11:19  
Conversation: Συναλλαγές της OPTIMA BANK Α.Ε (ρυθμιζόμενη πληροφορία Ν.3556/2007)  
Posted To: DOLAnnouncements  
Subject: Συναλλαγές της OPTIMA BANK Α.Ε (ρυθμιζόμενη πληροφορία Ν.3556/2007)

Η ΜΟΤΟΡ ΟΙΛ (ΕΛΛΑΣ) ΔΙΥΛΙΣΤΗΡΙΑ ΚΟΡΙΝΘΟΥ Α.Ε., σύμφωνα με τους Ν. 3556/2007 και 3606/2007, ανακοινώνει ότι η Τράπεζα OPTIMA BANK Α.Ε. την ενημέρωσε ότι πραγματοποίησε τις εξής συναλλαγές:

Ημερομηνία	Συναλλαγή	Ποσότητα	Χρηματοπιστωτικό Μέσο	Αξία (σε ΕΥΡΩ)
02/12/2020	Πώληση	6.351	Μετοχές ΜΟΗ (ΚΟ)	72.029,30
02/12/2020	Αγορά	11.850	Μετοχές ΜΟΗ (ΚΟ)	134.627,64
02/12/2020	Αγορά	5	ΣΜΕ ΜΟΗ ΔΕΚ 2020	5.729,00
02/12/2020	Πώληση	103	ΣΜΕ ΜΟΗ ΔΕΚ 2020	117.270,00

Η Τράπεζα OPTIMA BANK Α.Ε. πραγματοποίησε τις ανωτέρω συναλλαγές λόγω της Ειδικής Διαπραγμάτευσης που έχει αναλάβει στην αγορά παραγώγων σε Συμβόλαια Μελλοντικής Εκπλήρωσης (ΣΜΕ) με υποκείμενο τίτλο την μετοχή της ΜΟΤΟΡ ΟΙΛ (ΕΛΛΑΣ) ΔΙΥΛΙΣΤΗΡΙΑ ΚΟΡΙΝΘΟΥ Α.Ε.

Η γνωστοποίηση εκ μέρους της Τράπεζας OPTIMA BANK Α.Ε. προς την Εταιρία και ακολούθως η ανακοίνωση της Εταιρίας προς τις αρχές της Κεφαλαιαγοράς, γίνεται επειδή ο κ. Πέτρος Τζαννετάκης είναι μη εκτελεστικό μέλος του Δ.Σ. της Τράπεζας OPTIMA BANK Α.Ε., ενώ κατέχει τη θέση του εκτελεστικού μέλους του Δ.Σ. της ΜΟΤΟΡ ΟΙΛ (ΕΛΛΑΣ) ΔΙΥΛΙΣΤΗΡΙΑ ΚΟΡΙΝΘΟΥ Α.Ε.

Ο κ. Πέτρος Τζαννετάκης είναι πρόσωπο υπόχρεο να γνωστοποιεί τις χρηματιστηριακές συναλλαγές του με αντικείμενο μετοχές εκδόσεως ΜΟΤΟΡ ΟΙΛ (ΕΛΛΑΣ) ΔΙΥΛΙΣΤΗΡΙΑ ΚΟΡΙΝΘΟΥ Α.Ε. (άρθρο 19 του Κανονισμού ΕΕ 596/2014).

Μαρούσι, 3 Δεκεμβρίου 2020

Το Διοικητικό Συμβούλιο

From: CORAL A.E.  
Posted At: 03 December 2020 13:44  
Conversation: Συναλλαγές της ΤΡΑΠΕΖΑΣ OPTIMA BANK A.E. (ρυθμιζόμενη πληροφορία N.3556/2007)  
Posted To: DOLAnnouncements  
Subject: Συναλλαγές της ΤΡΑΠΕΖΑΣ OPTIMA BANK A.E. (ρυθμιζόμενη πληροφορία N.3556/2007)

Η CORAL ΑΕ, σύμφωνα με τους Ν. 3556/2007 και 3606/2007, ανακοινώνει ότι η ΤΡΑΠΕΖΑ OPTIMA BANK Α.Ε. την ενημέρωσε ότι την 02/12/2020 προέβη σε αγορά 38 ομολογιών εκδόσεως CORAL ΑΕ συνολικής αξίας ΕΥΡΩ 38.684,00.

Η γνωστοποίηση εκ μέρους της ΤΡΑΠΕΖΑΣ OPTIMA BANK Α.Ε. προς την Εταιρία και ακολούθως η ανακοίνωση της Εταιρίας προς τις αρχές της Κεφαλαιαγοράς, γίνεται επειδή ο κ. Πέτρος Τζαννετάκης είναι μη εκτελεστικό μέλος του Δ.Σ. της ΤΡΑΠΕΖΑΣ OPTIMA BANK Α.Ε., ενώ κατέχει τη θέση του μη εκτελεστικού μέλους του Δ.Σ. της CORAL ΑΕ.

Ο κ. Πέτρος Τζαννετάκης είναι πρόσωπο υπόχρεο να γνωστοποιεί τις χρηματιστηριακές συναλλαγές του με αντικείμενο ομολογίες εκδόσεως CORAL ΑΕ (άρθρο 19 του Κανονισμού ΕΕ 596/2014).

Μαρούσι, 03 Δεκεμβρίου 2020

Το Διοικητικό Συμβούλιο



From: ΣΙΔΜΑ Α.Ε.  
Posted At: 03 December 2020 15:19  
Conversation: ΑΝΑΚΟΙΝΩΣΗ ΓΙΑ ΤΙΣ ΑΠΟΦΑΣΕΙΣ ΕΚΤΑΚΤΗΣ ΓΕΝΙΚΗΣ ΣΥΝΕΛΕΥΣΗΣ  
Posted To: DOLAnnouncements  
Subject: ΑΝΑΚΟΙΝΩΣΗ ΓΙΑ ΤΙΣ ΑΠΟΦΑΣΕΙΣ ΕΚΤΑΚΤΗΣ ΓΕΝΙΚΗΣ ΣΥΝΕΛΕΥΣΗΣ

-

**ΑΠΟΦΑΣΕΙΣ ΤΗΣ ΕΚΤΑΚΤΗΣ ΓΕΝΙΚΗΣ ΣΥΝΕΛΕΥΣΗΣ ΤΗΣ 03.12.2020**

-

Στην Αθήνα στις 3 Δεκεμβρίου 2020, ημέρα Πέμπτη και ώρα 10:30, στις εγκαταστάσεις της εταιρείας μας επί της Λ. Μεγαρίδος 188, Τ.Κ. 19300 Ασπρόπυργος, συνήλθαν οι μέτοχοι αυτής, σε Έκτακτη Γενική Συνέλευση μετά την από 12.11.2020 πρόσκληση του Διοικητικού Συμβουλίου. Παρέστησαν 15 μέτοχοι, κάτοχοι 11.217.246 μετοχών, που εκπροσωπούν ποσοστό 82,59 % του συνόλου των μετοχών και των δικαιωμάτων ψήφου της Εταιρίας και των επί θεμάτων της ημερησίας διατάξεως αποφάσισαν ως εξής:

Θέμα 1<sup>ο</sup> : Εκλογή μελών νέου Διοικητικού Συμβουλίου και ορισμός ανεξάρτητων μη εκτελεστικών μελών, σύμφωνα με τις διατάξεις του Ν.3016/2002 για την εταιρική διακυβέρνηση, όπως τροποποιήθηκε και ισχύει.

Η Έκτακτη Γενική Συνέλευση εξέλεξε με πλειοψηφία 100% των παρισταμένων και εκπροσωπούμενων μετόχων (11.217.246 ψήφοι) νέο Διοικητικό Συμβούλιο αποτελούμενο από τα εξής μέλη:

- 1) Παναγιώτης Ιωάννου Μπήτρος
- 2) Δανιήλ Δαυίδ Μπεναρδούτ
- 3) Αντώνιος Παύλου Καραδελόγλου

- 4) Victor Andrea Pisante
- 5) Νικόλαος Παναγιώτη Μαρίου
- 6) Σταύρος Νικολάου Γατόπουλος
- 7) Μιχαήλ Κων/νου Σαμωνάς
- 8) Γεώργιος Σπυρίδωνος Κατσαρός *ως ανεξάρτητο μέλος*
- 9) Αβραάμ Έσδρας Μωυσής *ως ανεξάρτητο μέλος*

Η θητεία των μελών του νέου Διοικητικού Συμβουλίου ορίστηκε μονοετής από τη επόμενη της εκλογής τους και παρατείνεται μέχρι τη λήξη της προθεσμίας, εντός της οποίας πρέπει να συνέλθει η αμέσως επόμενη τακτική Γενική Συνέλευση και μέχρι τη λήψη της σχετικής απόφασης.

Από τα παραπάνω μέλη οι κ.κ. Γεώργιος Κατσαρός και Αβραάμ Μωυσής εξελέγησαν ως ανεξάρτητα μη εκτελεστικά μέλη του νέου Διοικητικού Συμβουλίου, οι οποίοι πληρούν τα κριτήρια ανεξαρτησίας όπως περιγράφονται στο άρθρο 4 του Ν. 3016/2002.

Θέμα 2<sup>ο</sup> : Λήψη απόφασης περί του είδους της Επιτροπής Ελέγχου, τη θητεία, τον αριθμό και τις ιδιότητες των μελών της καθώς και ορισμός των μελών της σε περίπτωση που αυτή ορισθεί ανεξάρτητη, σύμφωνα με το άρθρο 44 του Ν. 4449/2017, όπως τροποποιήθηκε και ισχύει.

Η Έκτακτη Γενική Συνέλευση εξέλεξε με πλειοψηφία 100% των παρισταμένων και εκπροσωπούμενων μετόχων (11.217.246 ψήφοι) νέα τριμελή Επιτροπή Ελέγχου, σύμφωνα με τις διατάξεις του άρθρου 44 του ν. 4449/2017, η οποία είναι ανεξάρτητη επιτροπή, αποτελούμενη από ανεξάρτητα μη εκτελεστικά μέλη του Διοικητικού Συμβουλίου και τρίτους.

Η Έκτακτη Γενική Συνέλευση εξέλεξε τα ακόλουθα πρόσωπα ως μέλη της :

- 1) Αβραάμ Έσδρα Μωυσής, Μέλος Διοικητικού Συμβουλίου
- 2) Γεώργιος Σπυρίδωνος Κατσαρός, Μέλος Διοικητικού Συμβουλίου

### 3) Παναγιώτης Κων/νου Κωνσταντίνου, Τρίτο Πρόσωπο Εκτός Εταιρείας

Τα εκλεγέντα μέλη της Επιτροπής Ελέγχου στο σύνολό τους διαθέτουν επαρκή γνώση στους διάφορους τομείς του αντικειμένου της Εταιρείας. Τέλος, η πλειοψηφία των εκλεγέντων μελών πληρούν τα κριτήρια της ανεξαρτησίας του άρθρου 4 του Ν. 3016/2002, ενώ τουλάχιστον ένα μέλος, ο κ. Γεώργιος Κατσαρός, διαθέτει την απαιτούμενη επαρκή γνώση στην ελεγκτική ή λογιστική σύμφωνα με το άρθρο 44 του Ν. 4449/2017.

Η Επιτροπή Ελέγχου έχει θητεία, η οποία θα συμπίπτει με τη θητεία του Δ.Σ. της Εταιρείας, το οποίο εξελέγη από τη Γενική Συνέλευση, δηλαδή θα έχει θητεία ενός (1) έτους, παρατεινόμενη μέχρι τη λήξη της προθεσμίας, εντός της οποίας πρέπει να συνέλθει η αμέσως επόμενη Τακτική Γενική Συνέλευση το 2021 και μέχρι τη λήψη της σχετικής απόφασης

Ο Πρόεδρος της Επιτροπής Ελέγχου θα οριστεί με απόφαση των μελών της.

Θέμα 3<sup>ο</sup> : Αλλαγή της επωνυμίας της Εταιρείας και τροποποίηση του άρθρου 1 του καταστατικού της Εταιρείας

Η Έκτακτη Γενική Συνέλευση ενέκρινε, με πλειοψηφία 100% των παρισταμένων και εκπροσωπούμενων μετόχων (11.217.246 ψήφοι), την τροποποίηση του άρθρου 1 του Καταστατικού της Εταιρείας για την αλλαγή επωνυμίας σε εφαρμογή του από 8/5/2019 - 14/04/2020 υπογραφέντος ΜοΥ («Μνημόνιο Συμφωνίας Πλαισίου για την Λειτουργική και Χρηματοοικονομική Αναδιάρθρωση της ΣΙΔΜΑ και της ΜΠΗΤΡΟΣ ΜΕΤΑΛΛΟΥΡΓΙΚΗ»).

Σήμερα το άρθρο 1 του Καταστατικού της Εταιρείας έχει ως εξής :

#### *Άρθρο 1*

*Συνιστάται ανώνυμη εταιρεία με την επωνυμία «ΣΙΔΗΡΕΜΠΟΡΙΚΗ ΜΑΚΕΔΟΝΙΑΣ ΣΙΔΜΑ ΑΝΩΝΥΜΗ ΕΤΑΙΡΕΙΑ» και διακριτικό τίτλο «ΣΙΔΜΑ Α.Ε.» (στο εξής η*

*«Εταιρεία»). Στις σχέσεις της με την αλλοδαπή μπορεί να χρησιμοποιείται η επωνυμία αυτή σε πιστή μετάφρασή της σε οποιαδήποτε ξένη γλώσσα.*

Η Έκτακτη Γενική Συνέλευση αποφάσισε την τροποποίηση του άρθρου 1 του Καταστατικού ως εξής:

#### *Άρθρο 1*

*Συνιστάται ανώνυμη εταιρεία με την επωνυμία «ΣΙΔΗΡΕΜΠΟΡΙΚΗ ΜΑΚΕΔΟΝΙΑΣ ΣΙΔΜΑ ΜΕΤΑΛΛΟΥΡΓΙΚΗ ΑΝΩΝΥΜΗ ΕΤΑΙΡΕΙΑ» και διακριτικό τίτλο «ΣΙΔΜΑ ΜΕΤΑΛΛΟΥΡΓΙΚΗ ΑΕ » (στο εξής η «Εταιρεία»). Στις σχέσεις της με την αλλοδαπή μπορεί να χρησιμοποιείται η επωνυμία «SIDMA STEEL SA».*

From: ΜΟΤΟΡ ΟΪΛ Α.Ε.  
Posted At: 03 December 2020 16:09  
Conversation: Ορισμός νέου Διευθυντή της Μονάδας Εσωτερικού Ελέγχου  
Posted To: DOLAnnouncements  
  
Subject: Ορισμός νέου Διευθυντή της Μονάδας Εσωτερικού Ελέγχου

Σύμφωνα με το άρθρο 2 της απόφασης 3/347/12.7.2005 της Επιτροπής Κεφαλαιαγοράς ανακοινώνεται ότι ο κ. Αχιλλέας Β. Σκληβανιώτης ορίστηκε Διευθυντής της μονάδας Εσωτερικού Ελέγχου της Εταιρείας στη θέση του κ. Χρήστου Παπαγκίκα που αποχωρεί λόγω συνταξιοδότησης στις 31 Δεκεμβρίου 2020.

Ο κ. Σκληβανιώτης γεννήθηκε το 1965. Είναι πτυχιούχος του Τμήματος Ηλεκτρολόγων Μηχανικών του Πανεπιστημίου South Bank του Λονδίνου, κάτοχος μεταπτυχιακού τίτλου (Master of Science) σε Electrical Engineering του Πανεπιστημίου Bath της Μ. Βρετανίας, και μεταπτυχιακού τίτλου στη Διοίκηση Επιχειρήσεων (MBA) του Οικονομικού Πανεπιστημίου Αθηνών.

Διαθέτει περισσότερα από 30 χρόνια εργασιακής εμπειρίας με διάφορες πολυεθνικές εταιρείες με έδρα την Ελλάδα και το εξωτερικό σε ανώτερες και ανώτατες διοικητικές θέσεις.

Ο κ. Σκληβανιώτης ανέλαβε καθήκοντα την 1<sup>η</sup> Δεκεμβρίου 2020.

Μαρούσι, 3 Δεκεμβρίου 2020

Το Διοικητικό Συμβούλιο

**Ομολογιακά Δάνεια Επιχειρήσεων – Οργανωμένη Αγορά (Μετατρέψιμα)**

Πλήθος Εισηγμένων Ομολογίων	Ονομαστική αξία	Τιμή έκδοσης	Σημερινό επιτόκιο	Ημερ. λήξης	Διάρκεια (έτη)	Σημείωση	Τοκομερίδιο		Μον. Διασπ.	Ομόλογα Επιχειρήσεων	Κατωτ Τιμή	Ανωτ Τιμή	Τιμή κλεισ.	Προηγ. Κλείσιμο-ημέρια	Όγκος	Αξία Συναλλαγών	Τελευταία εντολή			Μεγ έτους	
							Κοινό	Προτιμησιακό									Τιμή	Αγορ./ Πώλ.	Ημερομηνία		λαχ
85,479,884	0.30	0.30	1.00	11/10/2025	9	---	17	---	1	FORTHNET A.E. (Μ.Ο.Δ.)	---	---	---	---	---	---	90.0000	A	03/08/2020	100.0000	100.0000

**Σημειώσεις Εταιρικών Ομολόγων**

Ο Όγκος Συναλλαγών υπολογίζεται ως (Τεμάχια) \* (Ονομαστική Τιμή). Η Αξία Συναλλαγών υπολογίζεται ως (Τεμάχια) \* (Ονομαστική Τιμή) \* (Τιμή %) + (Δεδουλευμένοι Τόκοι).

Οι τιμές συναλλαγών των ομολόγων υπολογίζονται ως ποσοστό επί τοις εκατό (%) της ονομαστικής τους τιμής.

Όλα τα ομόλογα έχουν Ονομαστική Αξία εκπεφρασμένη σε Ευρώ (εκτός εάν σημειώνεται διαφορετικά).

**Ομολογιακά Δάνεια Επιχειρήσεων – Οργανωμένη Αγορά (Μη Μετατρέψιμα)**

Πλήθος Εισηγμένων Ομολογιών	Ονομαστική αξία	Τιμή έκδοσης	Σημερινό επιτόκιο	Ημερ. λήξης	Διάρκεια (έτη)	Σημείωση	Τοκομερίδιο		Μον. Διασπ.	Ομόλογα Επιχειρήσεων	Δεδ. Τόκος Αποδ./Λήξη		Κατωτ Τιμή	Ανωτ Τιμή	Τιμή κλεισ.	Προηγ. Κλείσιμο-ημέρια	Όγκος	Αξία Συναλλαγών	Τελευταία εντολή		λαχ έτους	Μεγ έτους		
							Κοινό	Προτιμησιακό			Τιμή	Αγορ./ Πώλ.							Ημερομηνία					
175,000	1,000.00	1,000.00	3.40	26/07/2024	5	---	3	---	1	ΑΤΤΙCΑ Α.Ε. ΣΥΜΜΕΤΟΧΩΝ (Μη μετατρέψιμο)	12.5611	7.3560	86.8103	89.7500	87.5000	89.5000	01/12/2020	90,000	81,373.71	87.0102	A	33/12/2020	60.0000	100.0000
22,727	1,000.00	1,000.00	4.95	26/06/2023	5	---	5	---	1	B&F Α.Β.Ε.Ε. ΕΝΔΥΜΑΤΩΝ (Μη μετατρέψιμο)	22.5500	6.8330	94.0000	94.0000	94.0000	95.0000	26/11/2020	2,000	1,925.10	93.1510	A	33/12/2020	68.0000	96.0000
90,000	1,000.00	1,000.00	3.00	11/05/2023	5	---	6	---	1	CORAL Α.Ε. (Μη μετατρέψιμο)	2.1667	2.1300	101.6500	102.0000	101.6500	101.8880	02/12/2020	7,000	7,148.17	101.6500	A	33/12/2020	89.4200	105.0000
39,892,816	1.00	1.00	5.00	04/10/2021	5	---	17	---	1	HOUSEMARKET Α.Ε. (Μη Μετατρέψιμο)	0.0088	2.0460	102.1000	102.1000	102.1000	102.1000	02/12/2020	1,000	1,029.75	102.1000	A	33/12/2020	93.8736	105.1000
150,000	1,000.00	1,000.00	2.60	22/10/2026	7	---	3	---	1	ΤΕΡΝΑ ΕΝΕΡΓΕΙΑΚΗ Μ.Α.Ε.Χ. (Μη μετατρέψιμο)	3.3222	2.4570	100.1000	100.6000	100.3667	100.3100	02/12/2020	30,000	30,209.67	100.6000	A	33/12/2020	84.4000	102.8000
200,000	1,000.00	1,000.00	3.60	12/03/2026	7	---	4	---	1	ΑΕΡΟΠΟΡΙΑ ΑΙΓΑΙΟΥ Α.Ε. (Μη μετατρέψιμο)	8.4000	4.4740	95.0000	97.0000	95.0076	94.1500	02/12/2020	22,000	21,282.71	95.0000	A	33/12/2020	54.7313	107.3000
200,000	1,000.00	1,000.00	2.10	27/10/2027	7	---	1	---	1	Ο.Π.Α.Π. Α.Ε. (Μη Μετατρέψιμο)	2.3917	1.9330	100.8000	101.2400	101.0038	100.7000	02/12/2020	72,000	72,894.90	100.9000	A	33/12/2020	100.0000	101.9000
120,000	1,000.00	1,000.00	3.95	04/04/2025	7	---	6	---	1	ΓΕΚ ΤΕΡΝΑ Α.Ε. (Μη μετατρέψιμο)	6.9125	2.8070	103.3000	103.8500	103.3000	103.1540	27/11/2020	22,000	22,949.58	103.3000	A	33/12/2020	91.0000	107.2000
320,000	1,000.00	1,000.00	3.40	21/07/2027	7	---	1	---	1	LAMDA DEVELOPMENT Α.Ε. (Μη μετατρέψιμο)	13.1278	3.3860	99.8000	99.8500	99.8414	99.5800	02/12/2020	66,000	66,761.75	99.8000	A	33/12/2020	97.5174	100.8500
500,000	1,000.00	1,000.00	2.75	03/07/2027	7	---	1	---	1	ΓΕΚ ΤΕΡΝΑ Α.Ε. (Μη μετατρέψιμο)	11.9931	3.0750	98.0000	98.3000	98.0000	98.0000	02/12/2020	109,000	108,262.24	98.0000	A	33/12/2020	96.1972	100.0000

**Σημειώσεις Εταιρικών Ομολόγων**

Ο Όγκος Συναλλαγών υπολογίζεται ως (Τεμάχια) \* (Ονομαστική Τιμή). Η Αξία Συναλλαγών υπολογίζεται ως (Τεμάχια) \* (Ονομαστική Τιμή) \* (Τιμή %) + (Δεδουλευμένοι Τόκοι).

Οι τιμές συναλλαγών των ομολόγων υπολογίζονται ως ποσοστό επί τοις εκατό (%) της ονομαστικής τους τιμής.

Όλα τα ομόλογα έχουν Ονομαστική Αξία εκπεφρασμένη σε Ευρώ (εκτός εάν σημειώνεται διαφορετικά).

**Ομόλογα Ελληνικού Δημοσίου**

Πλήθος Εισηγμ. Ομολογιών	Ονομ. αξία	Σημερινό επιτόκιο	Υπολογισμός Δεδουλευμένων	Ημερ/νία Λήξης [1]	Διάρκεια (έτη)	Σημείωση	Ημερομηνία Πληρ.	Αξία τρέχοντος	Μον. Διαπρ.	Ομόλογα Ελληνικού Δημοσίου	Κατωτ Τιμή	Ανωτ Τιμή	Τιμή κλεισ.	Προηγ. Κλείσιμο-ημ/νία	Όγκος	Αξία Συναλλαγών	Τελευταία εντολή Αγορ./ Πώλ. Ημερομηνία
3,000,000	1,000.00	4.38	Πργμ/Πργμ	01/08/2022	5	---	01/08	4.38	1	ΟΕΔ-ΣΤΘ-010822-05Χ-4,375-1,000	---	---	---	---	---	1.0000	A 28/11/2018
4,500,000	1,000.00	1.88	Πργμ/Πργμ	04/02/2035	15	---	04/02	1.88	1	ΟΕΔ-ΣΤΘ-040235-15Χ-1,875-1,000	---	---	---	---	---	---	---
2,500,000	1,000.00	3.45	Πργμ/Πργμ	02/04/2024	5	---	02/04	3.45	1	ΟΕΔ-ΣΤΘ-020424-05Χ-3,450-1,000	---	---	---	---	---	---	---
4,355,990,324	1.00	3.50	Πργμ/Πργμ	30/01/2023	5	---	01/02 - 31/01	3.50	1	ΟΕΔ-ΣΤΘ-300123-05Χ-3,500-1,00	---	---	---	94.5720 13/07/2018	---	1.0000	A 28/11/2018
5,962,747,327	1.00	3.75	Πργμ/Πργμ	30/01/2028	10	---	/02 - 01/02 - 31/	3.75	1	ΟΕΔ-ΣΤΘ-300128-10Χ-3,750-1,00	---	---	---	85.4610 13/07/2018	---	1.0000	A 28/11/2018
6,091,218,404	1.00	3.90	Πργμ/Πργμ	30/01/2033	15	---	/02 - 01/02 - 31/	3.90	1	ΟΕΔ-ΣΤΘ-300133-15Χ-3,900-1,00	---	---	---	78.6730 13/07/2018	---	1.0000	A 28/11/2018
4,805,399,486	1.00	4.00	Πργμ/Πργμ	30/01/2037	19	---	/02 - 01/02 - 31/	4.00	1	ΟΕΔ-ΣΤΘ-300137-19Χ-4,000-1,00	---	---	---	77.0370 13/07/2018	---	1.0000	A 28/11/2018
4,603,713,186	1.00	4.20	Πργμ/Πργμ	30/01/2042	24	---	/02 - 01/02 - 31/	4.20	1	ΟΕΔ-ΣΤΘ-300142-24Χ-4,200-1,00	---	---	---	77.7640 13/07/2018	---	1.0000	A 28/11/2018
550,418,123	1.00	3.65	Πργμ/Πργμ	24/02/2023	11	---	24/02	3.65	1	ΟΕΔ-ΣΤΘ-240223-11Χ-2,000-1,00	---	---	---	10.0000 22/06/2015	---	10.0000	A 11/07/2019
445,007,576	1.00	3.65	Πργμ/Πργμ	24/02/2024	12	---	24/02	3.65	1	ΟΕΔ-ΣΤΘ-240224-12Χ-2,000-1,00	---	---	---	10.0000 22/06/2015	---	---	---
423,674,226	1.00	3.65	Πργμ/Πργμ	24/02/2025	13	---	24/02	3.65	1	ΟΕΔ-ΣΤΘ-240225-13Χ-2,000-1,00	---	---	---	10.0000 22/06/2015	---	---	---
212,292,153	1.00	3.65	Πργμ/Πργμ	24/02/2026	14	---	24/02	3.65	1	ΟΕΔ-ΣΤΘ-240226-14Χ-2,000-1,00	---	---	---	10.0000 22/06/2015	---	---	---
160,621,352	1.00	3.65	Πργμ/Πργμ	24/02/2027	15	---	24/02	3.65	1	ΟΕΔ-ΣΤΘ-240227-15Χ-2,000-1,00	---	---	---	10.0000 22/06/2015	---	---	---
183,244,055	1.00	3.65	Πργμ/Πργμ	24/02/2028	16	---	24/02	3.65	1	ΟΕΔ-ΣΤΘ-240228-16Χ-2,000-1,00	---	---	---	10.0000 22/06/2015	---	---	---
164,802,894	1.00	3.65	Πργμ/Πργμ	24/02/2029	17	---	24/02	3.65	1	ΟΕΔ-ΣΤΘ-240229-17Χ-2,000-1,00	---	---	---	10.0000 22/06/2015	---	---	---
165,460,943	1.00	3.65	Πργμ/Πργμ	24/02/2030	18	---	24/02	3.65	1	ΟΕΔ-ΣΤΘ-240230-18Χ-2,000-1,00	---	---	---	10.0000 22/06/2015	---	---	---
129,007,241	1.00	3.65	Πργμ/Πργμ	24/02/2031	19	---	24/02	3.65	1	ΟΕΔ-ΣΤΘ-240231-19Χ-2,000-1,00	---	---	---	10.0000 22/06/2015	---	---	---
126,192,683	1.00	3.65	Πργμ/Πργμ	24/02/2032	20	---	24/02	3.65	1	ΟΕΔ-ΣΤΘ-240232-20Χ-2,000-1,00	---	---	---	10.0000 22/06/2015	---	---	---
146,905,168	1.00	3.65	Πργμ/Πργμ	24/02/2033	21	---	24/02	3.65	1	ΟΕΔ-ΣΤΘ-240233-21Χ-2,000-1,00	---	---	---	10.0000 22/06/2015	---	---	---
154,475,606	1.00	3.65	Πργμ/Πργμ	24/02/2034	22	---	24/02	3.65	1	ΟΕΔ-ΣΤΘ-240234-22Χ-2,000-1,00	---	---	---	10.0000 22/06/2015	---	---	---
144,429,441	1.00	3.65	Πργμ/Πργμ	24/02/2035	23	---	24/02	3.65	1	ΟΕΔ-ΣΤΘ-240235-23Χ-2,000-1,00	---	---	---	10.0000 22/06/2015	---	---	---
166,211,676	1.00	3.65	Πργμ/Πργμ	24/02/2036	24	---	24/02	3.65	1	ΟΕΔ-ΣΤΘ-240236-24Χ-2,000-1,00	---	---	---	10.0000 22/06/2015	---	---	---
145,461,669	1.00	3.65	Πργμ/Πργμ	24/02/2037	25	---	24/02	3.65	1	ΟΕΔ-ΣΤΘ-240237-25Χ-2,000-1,00	---	---	---	10.0000 22/06/2015	---	---	---
146,941,087	1.00	3.65	Πργμ/Πργμ	24/02/2038	26	---	24/02	3.65	1	ΟΕΔ-ΣΤΘ-240238-26Χ-2,000-1,00	---	---	---	10.0000 22/06/2015	---	---	---
135,115,612	1.00	3.65	Πργμ/Πργμ	24/02/2039	27	---	24/02	3.65	1	ΟΕΔ-ΣΤΘ-240239-27Χ-2,000-1,00	---	---	---	10.0000 22/06/2015	---	---	---
141,909,637	1.00	3.65	Πργμ/Πργμ	24/02/2040	28	---	24/02	3.65	1	ΟΕΔ-ΣΤΘ-240240-28Χ-2,000-1,00	---	---	---	10.0000 22/06/2015	---	---	---
136,788,720	1.00	3.65	Πργμ/Πργμ	24/02/2041	29	---	24/02	3.65	1	ΟΕΔ-ΣΤΘ-240241-29Χ-2,000-1,00	---	---	---	10.0000 22/06/2015	---	---	---
163,643,410	1.00	3.65	Πργμ/Πργμ	24/02/2042	30	---	24/02	3.65	1	ΟΕΔ-ΣΤΘ-240242-30Χ-2,000-1,00	---	---	---	10.0000 22/06/2015	---	---	---
4,000,000	1,000.00	3.88	Πργμ/Πργμ	12/03/2029	10	---	12/03	3.88	1	ΟΕΔ-ΣΤΘ-120329-10Χ-3,875-1,0000	---	---	---	---	---	100.0000	A 15/10/2019
503,753	1,000.00	0.32	FLR Πργμ/360	16/09/2021	2	---	16/03 - 16/09	---	1	ΟΕΔ-ΚΥΜ-160921-02Χ-0,319-1,000	---	---	---	---	---	---	---
3,000,000	1,000.00	3.38	Πργμ/Πργμ	15/02/2025	7	---	15/02	3.38	1	ΟΕΔ-ΣΤΘ-150225-07Χ-3,375-1,000	---	---	---	---	---	---	---
250,250	1,000.00	2.90	Πργμ/Πργμ	20/03/2023	4	---	20/03	2.90	1	ΟΕΔ-ΣΤΘ-200323-04Χ-2,900-1,000	---	---	---	---	---	---	---
964,000	1,000.00	3.25	Πργμ/Πργμ	20/03/2025	6	---	20/03	3.25	1	ΟΕΔ-ΣΤΘ-200325-06Χ-3,250-1,000	---	---	---	---	---	---	---
2,100,000	1,000.00	3.55	Πργμ/Πργμ	20/03/2026	7	---	20/03	3.55	1	ΟΕΔ-ΣΤΘ-200326-07Χ-3,550-1,000	---	---	---	---	---	---	---

**Σημειώσεις Ομολόγων Ελλ. Δημοσίου**

Ο Όγκος Συναλλαγών υπολογίζεται ως (Τεμάχια) \* (Ονομαστική Τιμή). Η Αξία Συναλλαγών υπολογίζεται ως (Τεμάχια) \* (Ονομαστική Τιμή) \* (Τιμή %) + (Δεδουλευμένοι Τόκοι)

Η Αξία του τρέχοντος τοκομεριδίου για τις εκδόσεις Ονομαστικής Αξίας 0,01 ευρώ, αναφέρεται σε Ονομαστική Αξία 100 ευρώ.

FLR (= Floating Interest Rate) Ομόλογο Μεταβλητού Επιτοκίου.

[1] - Η Ημερομηνία Λήξης της τοκοφόρου περιόδου και η Ημερομηνία Πληρωμής του τοκομεριδίου.



**Ομόλογα Ελληνικού Δημοσίου**

Πλήθος Εισηγμ. Ομολογιών	Ονομ. αξία	Σημερινό επιτόκιο	Υπολογισμός Δεδουλευμένων	Ημερ/νία Λήξης [1]	Διάρκεια (έτη)	Σημείωση	Ημερομηνία Πληρ.	Αξία τρέχοντος	Μον. Διαπρ.	Ομόλογα Ελληνικού Δημοσίου	Κατωτ Τιμή	Ανωτ Τιμή	Τιμή κλεισ.	Προηγ. Κλείσιμο-ημ/νία	Όγκος	Αξία Συναλλαγών	Τελευταία εντολή Αγορ./ Πώλ. Ημερομηνία
5,500,000	1,000.00	1.50	Πργμ/Πργμ	18/06/2030	10	---	18/06	1.50	1	ΟΕΔ-ΣΤΘ-180630-10Χ-1,500-1,000	---	---	---	---	---	---	---
3,314,250	1,000.00	3.25	Πργμ/Πργμ	20/03/2050	30	---	20/03	3.25	1	ΟΕΔ-ΣΤΘ-200350-30Χ-3,250-1,000	---	---	---	---	---	---	---
2,000,000	1,000.00	2.00	Πργμ/Πργμ	22/04/2027	7	---	22/04	2.00	1	ΟΕΔ-ΣΤΘ-220427-07Χ-2,000-1,000	---	---	---	---	---	---	99.9000 A 22/04/2020
2,500,000	1,000.00	1.88	Πργμ/Πργμ	23/07/2026	7	---	23/07	1.88	1	ΟΕΔ-ΣΤΘ-230726-07Χ-1,875-1,000	---	---	---	---	---	---	---

**Σημειώσεις Ομολόγων Ελλ. Δημοσίου**

Ο Όγκος Συναλλαγών υπολογίζεται ως (Τεμάχια) \* (Ονομαστική Τιμή). Η Αξία Συναλλαγών υπολογίζεται ως (Τεμάχια) \* (Ονομαστική Τιμή) \* (Τιμή %) + (Δεδουλευμένοι Τόκοι)

Η Αξία του τρέχοντος τοκομεριδίου για τις εκδόσεις Ονομαστικής Αξίας 0,01 ευρώ, αναφέρεται σε Ονομαστική Αξία 100 ευρώ.

FLR (= Floating Interest Rate) Ομόλογο Μεταβλητού Επιτοκίου.

[1] - Η Ημερομηνία Λήξης της τοκοφόρου περιόδου και η Ημερομηνία Πληρωμής του τοκομεριδίου.

Έντοκα Γραμμάτια & Zero Coupon Ομόλογα Ελληνικού Δημοσίου

Ημερ/ία	Διάρκειας 13 εβδομάδων									Διάρκειας 26 εβδομάδων									Διάρκειας 52 εβδομάδων									
	Ημερ/ία Λήξης	Αρχικό Επιτόκιο	Πλήθος Εισηγμένων	Όνομ/κή αξία	Τιμή έκδοσης	Τελευταία Τιμή	Συναλλαγή Ημερομηνία	Όγκος Συναλλαγών	Σημ.	Ημερ/ία Λήξης	Αρχικό Επιτόκιο	Πλήθος Εισηγμένων	Όνομ/κή αξία	Τιμή έκδοσης	Τελευταία Τιμή	Συναλλαγή Ημερομηνία	Όγκος Συναλλαγών	Σημ.	Ημερ/ία Λήξης	Αρχικό Επιτόκιο	Πλήθος Εισηγμένων	Όνομ/κή αξία	Τιμή έκδοσης	Τελευταία Τιμή	Συναλλαγή Ημερομηνία	Όγκος Συναλλαγών	Σημ.	
13/12/2019	---	---	---	---	---	---	---	---	---	---	---	---	---	---	---	---	---	---	---	---	---	---	---	---	---	---	---	---
13/03/2020	---	---	---	---	---	---	---	---	---	---	---	---	---	---	---	---	---	---	---	---	---	---	---	---	---	---	---	---
12/06/2020	---	---	---	---	---	---	---	---	---	---	---	---	---	---	---	---	---	---	---	---	---	---	---	---	---	---	---	---
11/09/2020	---	---	---	---	---	---	---	---	---	---	---	---	---	---	---	---	---	---	---	---	---	---	---	---	---	---	---	---

**Ημερήσιο Δελτίο Τιμών**

Έτος: 141 Αύξων Αριθμός Συνεδρίασης: 231

Ενότητα 5: Ομόλογα Ελληνικού Δημοσίου Διαπραγματεύσιμα με τη Μέθοδο Εκφώνησης - Αντιφώνησης

Πέμπτη, 3 Δεκεμβρίου, 2020

Ομόλογα σε Κυκλοφορία	Νόμισμα / Ελάχιστη διαπραγ.	Ημερομηνία Πληρ.	Αξία τρέχοντος τοκομεριδίου	Σημείωση	Τοκομερίδιο	Μονάδα διαπίσης	Ημερ/νία Έκδοσης	Διάρκεια (έτη)	Σημερινό επιτόκιο	Υ.Δ.Τ σε	Ομόλογα	Τελευταία τιμή προηγ.	Τελευτ. Τιμή	Εκφ. τοις μετρητοίς (€) Αγορ. / Πώλ	μετρητοίς (€) Ημερομηνία	Συναλλαγές σε τμχ	Ελάχιστο ζωής	Μέγιστο ζωής	
0	GBP / 10	01/12	0.25	---	64	1	01/12/1928	100	2.5	360	Ε.Κ.Τ.Ε.	---	---	---	---	---	---	---	
103,746	GBP / 10	01/12	0.25	---	62	1	01/12/1930	98	2.5	360	Ε.Κ.Τ.Ε. σειρά	2.27	05/02/1996	2.27	Π	05/02/1996	---	2.27	2.27

**Νομικών Προσώπων και Εταιρειών σε Συνάλλαγμα και Ευρο**

**Σημειώσεις Ομολόγων Ελλ. Δημοσίου**

Υ.Δ.Τ: Υπολογισμός Δεδουλευμένων Τόκων.

FLR (= Floating Interest Rate) Ομόλογο Μεταβλητού Επιτοκίου.

Η ελάχιστη διαπραγματεύσιμη Ονομαστική Αξία για όλους τους Άυλους Τίτλους του Δημοσίου είναι τα 100 Ευρώ.

(μψρ-0)

**Πίνακας Μελών Χρηματιστηρίου Αθηνών και Μελών ΕΤ.ΕΚ.**

Επωνυμία	Διεύθυνση	Τηλέφωνο	Φαξ	Αγορά Μετοχών			Αγορά Παραγώγων		Μέλη ΕΤ.ΕΚ.	
				Μέλος Αγοράς	Μέλος εξ Αποστάσεως	Ειδικός Διαπρήτης	Διαπρήτης	Ειδικός Διαπρήτης	Γενικό Εκκαθιστικό	Άμεσο Εκκαθιστικό
AEONIC SECURITIES C.I.F. P.L.C.	ΛΑΪΟΥ 6, ΓΡ. 301B, ANNA COURT ,	35725337600		a	a					
ALPHA ΤΡΑΠΕΖΑ Α.Ε.	ΛΕΩΦ. ΑΘΗΝΩΝ 103, ΑΘΗΝΑ	+30 2103436820	210-3436270						a	
	ΣΤΑΔΙΟΥ 40, ΑΘΗΝΑ	(210)-3260000	(210)-3264116							
		(210)-3265546	(210)-3265811							
ARGUS STOCKBROKERS LTD	25 ΛΕΩΦΟΡΟΣ ΔΗΜΟΣΘΕΝΗ ΣΕΒΕΡΗ 25 ,	0035722717000		a	a		a			
ATLANTIC SECURITIES LTD	ΠΡΟΔΡΟΜΟΥ 37 37,	0035722445400		a	a					
ΑΧΟΝ ΧΡΗΜΑΤΙΣΤΗΡΙΑΚΗ Α.Ε.Π.Ε.Υ.	ΣΤΑΔΙΟΥ 48 48, ΑΘΗΝΑ	2103363800		a			a			
ΒΕΤΑ ΧΡΗΜΑΤΙΣΤΗΡΙΑΚΗ Α.Ε.Π.Ε.Υ.	Λ.ΑΛΕΞΑΝΔΡΑΣ 29 29 , ΑΘΗΝΑ	2106478930		a		a				a
BNP PARIBAS SECURITIES SERVICES	ΛΑΜΨΑΚΟΥ 2 2, ΑΘΗΝΑ	2107468500							a	
BOFA SECURITIES EUROPE SA	112 AVENUE KL?BER 75116 ,	+33 153655555		a	a					
CAPITAL ΑΧΕΠΕΥ	ΜΗΤΡΟΠΟΛΕΩΣ 58 58, ΑΘΗΝΑ	2103369700		a			a			
CFS ΧΡΗΜΑΤΙΣΤΗΡΙΑΚΗ Α.Ε.Π.Ε.Υ.	ΠΑΠΑΡΡΗΓΟΠΟΥΛΟΥ 3 3, ΑΘΗΝΑ	2103360800		a						
CITIGROUP GLOBAL MARKETS EUROPE AG	REUTERWEG 16 FRANKFURT 16,	+49 691366-0		a	a					
CITIGROUP GLOBAL MARKETS LIMITED	33 CANADA SQUARE -CANARY WHARF 1,	+44 02079864000		a	a					
CREDIT SUISSE SECURITIES (EUROPE) LIMITED	ONE CABOT SQUARE 1 , LONDON	+44 2078888888		a	a					
CREDIT SUISSE SECURITIES SOCIEDAD DE VALORES SA	CALLE AYALA 42, 3A PLANTA-B MADRID ,	+34917916000		a	a					
DEUTSCHE BANK AG	GREAT WINCHESTER STREET 1 , LONDON	+44 20 754 54209	00441133361437		a					
EUROBANK EQUITIES Α.Ε.Π.Ε.Υ.	ΦΙΛΕΛΛΗΝΩΝ 10 & ΞΕΝΟΦΩΝΤΟΣ 13 , ΑΘΗΝΑ	2103720425		a		a	a			a
EUROCORP Α.Ε.Π.Ε.Υ.	ΠΛ.ΦΙΛΙΚΗΣ ΕΤΑΙΡΕΙΑΣ 14 14, ΑΘΗΝΑ	2107263600		a			a			a
EUROTRUST ΧΡΗΜΑΤΙΣΤΗΡΙΑΚΗ Α.Ε.Π.Ε.Υ.	ΣΕΒΑΣΤΟΥΠΟΛΕΩΣ 113 113, ΑΘΗΝΑ	2103363100		a						
EUROXX ΧΡΗΜΑΤΙΣΤΗΡΙΑΚΗ Α.Ε.Π.Ε.Υ.	ΠΑΛΑΙΟΛΟΓΟΥ 7, ΧΑΛΑΝΔΡΙ	(210)-6879400	(210)-6879401	a		a	a			a
	ΠΑΛΑΙΟΛΟΓΟΥ 7, ΧΑΛΑΝΔΡΙ	+30 2106879400	210-6879401							
GLOBAL CAPITAL SECURITIES & FINANCIAL SERVICES LTD	Λ.ΑΡΧΙΕΠΙΣΚΟΠΟΥ ΜΑΚΑΡΙΟΥ Γ50 50,	0035722710710		a	a					
HSBC FRANCE	Λ.ΜΕΣΣΟΓΕΙΩΝ 109-111 109-111,	2106960000							a	
INDEX ΧΡΗΜΑΤΙΣΤΗΡΙΑΚΗ Α.Ε.Π.Ε.Υ.	ΔΡΑΓΑΤΣΑΝΙΟΥ 6 6, ΑΘΗΝΑ	2103213920		a						
LAIKI FINANCIAL SERVICES LTD	ΛΕΩΦ. ΒΥΡΩΝΟΣ 26, ΛΕΥΚΩΣΙΑ ΚΥΠΡΟΥ	357 22367367	357 22718567		a					
MEGA EQUITY SECURITIES & FINANCIAL SERVICES PUBLIC LTD	ΛΕΩΦ.ΓΡΙΒΑ ΔΙΓΕΝΗ 42-44 42-44,	0035722711711		a	a		a			
MERIT ΧΡΗΜΑΤΙΣΤΗΡΙΑΚΗ Α.Ε.Π.Ε.Υ.	ΣΟΦΟΚΛΕΟΥΣ 5 5, ΑΘΗΝΑ	2103671880		a		a	a			a
MERRILL LYNCH INTERNATIONAL	2 KING EDWARD STREET 2 , LONDON	+44 20276281000		a	a					
NUNTIUS ΧΡΗΜΑΤΙΣΤΗΡΙΑΚΗ Α.Ε.Π.Ε.Υ.	ΔΡΑΓΑΤΣΑΝΙΟΥ 6 6, ΑΘΗΝΑ	2103350599		a						
ONE PLUS CAPITAL LIMITED	75 PRODROMOU AVENUE NICOSIA 1307 ,	35722873760		a	a					
PROCHOICE CHRIMATISTIRIAKI LTD	ΛΕΩΦ ΣΠΥΡΟΥ ΚΥΠΡΙΑΝΟΥ 57, ΑΚΙΝΗΤΑ Φ 57,	035724661192		a	a					
SHARELINK SECURITIES & FINANCIAL SERVICES LTD	HOUSE-ΘΕΟΤΟΚΗ 6 ΜΕΓΑΡΟ ΕΛΛΗΝΑ 6 ,	+357 22554200		a	a		a			

**Πίνακας Μελών Χρηματιστηρίου Αθηνών και Μελών ΕΤ.ΕΚ.**

Επωνυμία	Διεύθυνση	Τηλέφωνο	Φαξ	Αγορά Μετοχών			Αγορά Παραγώγων		Μέλη ΕΤ.ΕΚ.	
				Μέλος Αγοράς	Μέλος εξ Αποστάσεως	Ειδικός Διαπρήτης	Διαπρήτης	Ειδικός Διαπρήτης	Γενικό Εκκαθιστικό	Άμεσο Εκκαθιστικό
SOCIETE GENERALE S.A.	17 COURS VALMY, CEDEX ,	+157290504		a	a		a			
SOLIDUS SECURITIES Α.Ε.Π.Ε.Υ.	ΛΟΥΙΖΗΣ ΡΙΑΝΚΟΥΡ 64 64, ΑΘΗΝΑ	2106900600		a			a			a
THE CYPRUS INVESTMENT & SECURITIES CORPORATION LTD	ΛΕΩΦ. ΚΥΡΗΝΕΙΑΣ 154,	0035722121700		a	a					
UBS EUROPE SE	OPERNTURM, BOCKENHEIMER LANDSTRASSE 2-4 ,	496921790		a	a					
UBS LIMITED	FINSBURY AVENUE 1 , LONDON	+44 2075687135			a					
<b>Α. ΣΑΡΡΗΣ ΧΡΗΜΑΤΙΣΤΗΡΙΑΚΗ Α.Ε.Π.Ε.Υ.</b>	ΔΡΑΓΑΤΣΑΝΙΟΥ 6 6, ΑΘΗΝΑ	2103367700		a						
<b>ΑΛΦΑ FINANCE ΑΕΠΕΥ</b>	ΜΕΡΛΙΝ 5 5, ΑΘΗΝΑ	2103677400		a		a	a	a		a
<b>Γ. Α. ΠΕΡΒΑΝΑΣ ΧΡΗΜΑΤΙΣΤΗΡΙΑΚΗ Α.Ε.Π.Ε.Υ</b>	ΣΟΦΟΚΛΕΟΥΣ 7-9 7-9, ΑΘΗΝΑ	2103727200		a						
<b>ΔΥΝΑΜΙΚΗ ΧΡΗΜΑΤΙΣΤΗΡΙΑΚΗ Α.Ε.Π.Ε.Υ</b>	ΤΡΑΛΛΕΩΝ 2 & Λ.ΣΥΓΓΡΟΥ 223 , ΝΕΑ ΣΜΥΡΝΗ	2103677700		a			a			a
<b>ΕΘΝΙΚΗ ΤΡΑΠΕΖΑ ΤΗΣ ΕΛΛΑΔΟΣ Α.Ε.</b>	ΑΚΑΔΗΜΙΑΣ 68, ΑΘΗΝΑ	(210)-3328817	(210)-3328678	a		a	a		a	
	ΑΙΟΛΟΥ 86, ΑΘΗΝΑ	(210)-3341000	(210)-3328187							
<b>ΕΘΝΙΚΗ ΧΡΗΜΑΤΙΣΤΗΡΙΑΚΗ Α.Ε.Π.Ε.Υ.</b>	ΛΕΩΦ. ΚΗΦΙΣΙΑΣ 66 (ΚΤΗΡΙΟ Α) 66, ΜΑΡΟΥΣΙ	2103328784		a		a	a	a		
<b>ΕΛΛΗΝΙΚΗ ΤΡΑΠΕΖΑ (ΕΠΕΝΔΥΣΕΙΣ) ΛΤΔ</b>	ΛΕΩΦ.ΚΥΡΙΑΚΟΥ ΜΑΤΣΗ 31 - ΤΘ 24747 , ΛΕΥΚΩΣΙΑ ΚΥΠΡΟΥ	+357 22500100	357 22500110		a					
<b>ΕΛΛΗΝΟΑΜΕΡΙΚΑΝΙΚΗ ΧΡΗΜΑΤΙΣΤΗΡΙΑΚΗ ΑΕΠΕΥ</b>	ΑΝΔΡΕΑ ΠΑΠΑΝΔΡΕΟΥ 27 27, ΜΑΡΟΥΣΙ	2103311100		a		a	a			a
<b>Ι. Χ. ΜΑΥΡΙΚΗΣ ΧΡΗΜΑΤΙΣΤΗΡΙΑΚΗ Α.Ε.Π.Ε.Υ</b>	ΣΟΦΟΚΛΕΟΥΣ 5 5, ΑΘΗΝΑ	2103216730		a						
<b>ΚΑΠΠΑ ΧΡΗΜΑΤΙΣΤΗΡΙΑΚΗ Α.Ε.Π.Ε.Υ.</b>	ΒΑΛΛΑΩΡΙΤΟΥ 15 15, ΑΘΗΝΑ	2103678600		a			a			
<b>ΚΑΡΑΜΑΝΟΦ ΧΡΗΜΑΤΙΣΤΗΡΙΑΚΗ Α.Ε.Π.Ε.Υ.</b>	ΠΛ.ΑΓ.ΘΕΟΔΩΡΩΝ 2 2, ΑΘΗΝΑ	2103212947		a						
<b>ΚΥΚΛΟΣ ΧΡΗΜΑΤΙΣΤΗΡΙΑΚΗ Α.Ε.Π.Ε.Υ.</b>	ΠΑΝΕΠΙΣΤΗΜΙΟΥ 39 39, ΑΘΗΝΑ	2103364300		a			a			a
<b>ΛΕΩΝ ΔΕΠΟΛΑΣ ΧΡΗΜΑΤΙΣΤΗΡΙΑΚΗ Α.Ε.Π.Ε.Υ.</b>	ΧΡΗΣΤΟΥ ΛΑΔΑ 1 1, ΑΘΗΝΑ	2103213276 -28		a		a	a			
<b>Ν. ΧΡΥΣΟΧΟΙΔΗΣ ΧΡΗΜΑΤΙΣΤΗΡΙΑΚΗ Α.Ε.Π.Ε.Υ</b>	ΣΟΦΟΚΛΕΟΥΣ 7-9 7-9, ΑΘΗΝΑ	2103213913		a			a			a
<b>ΠΑΝΤΕΛΑΚΗΣ ΧΡΗΜΑΤΙΣΤΗΡΙΑΚΗ Α.Ε.Π.Ε.Υ</b>	ΕΘΝΙΚΗΣ ΑΝΤΙΣΤΑΣΕΩΣ 57, ΚΤΙΡΙΟ Β 57, ΧΑΛΑΝΔΡΙ	2106965000		a		a	a	a		
<b>ΠΕΙΡΑΙΩΣ Α.Ε.Π.Ε.Υ.</b>	ΣΤΑΔΙΟΥ 10 10, ΑΘΗΝΑ	2103354100		a		a	a	a		a
<b>ΠΗΓΑΣΟΣ ΧΡΗΜΑΤΙΣΤΗΡΙΑΚΗ Α.Ε.Π.Ε.Υ.</b>	ΒΑΛΛΑΩΡΙΤΟΥ 17 & ΑΜΕΡΙΚΗΣ 17 , ΑΘΗΝΑ	2103670700		a			a			
<b>ΣΤ. ΕΜ. ΛΑΥΡΕΝΤΑΚΗΣ ΧΡΗΜΑΤΙΣΤΗΡΙΑΚΗ Α.Ε.Π.Ε.Υ.</b>	ΣΟΦΟΚΛΕΟΥΣ 7-9 7-9, ΑΘΗΝΑ	2103213336		a			a			
<b>ΤΡΑΠΕΖΑ EUROBANK ΑΕ</b>	ΟΘΩΝΟΣ 8 , ΑΘΗΝΑ	2103337000							a	
<b>ΤΡΑΠΕΖΑ ΟΡΤΙΜΑ BANK Α.Ε.</b>	ΑΙΓΙΑΛΕΙΑΣ 32 & ΠΑΡΑΔΕΙΣΟΥ 32 , ΜΑΡΟΥΣΙ	2108173111		a		a	a	a	a	
<b>ΤΡΑΠΕΖΑ ΠΕΙΡΑΙΩΣ Α.Ε.</b>	ΑΜΕΡΙΚΗΣ 4, ΑΘΗΝΑ	(210)-3335000	(210)-3335079	a			a		a	
		(210)-3335918	(210)-3254207							
	ΑΜΕΡΙΚΗΣ 4, ΑΘΗΝΑ	+30 2103335000	210-3335079							

**Πίνακας Μετοχών Υπό Ειδική Διαπραγμάτευση**

Χρεόγραφο	Κατηγορία Διαπραγμάτευσης
Ειδικός Διαπραγματευτής	Εναρξη Ειδικής Διαπραγμάτευσης
<b>MLS ΠΛΗΡΟΦΟΡΙΚΗ (ΚΟ)</b>	<b>Κατάσταση σε Αναστολή</b>
ΠΕΙΡΑΙΩΣ Α.Ε.Π.Ε.Υ.	01/08/2019
<b>ALPHA ETF FTSE Athex Large Cap</b>	<b>Διαπραγματεύσιμα Αμοιβαία Κεφάλαια (Δ.Α.Κ.)</b>
ΑΛΦΑ FINANCE ΑΕΠΕΥ	02/01/1900
ΕΘΝΙΚΗ ΧΡΗΜΑΤΙΣΤΗΡΙΑΚΗ Α.Ε.Π.Ε.Υ.	02/01/1900
<b>A.S. COMPANY (ΚΟ)</b>	<b>Κύρια Αγορά</b>
EUROBANK EQUITIES Α.Ε.Π.Ε.Υ.	01/04/2019
<b>ALPHA BANK (ΚΟ)</b>	<b>Κύρια Αγορά</b>
EUROBANK EQUITIES Α.Ε.Π.Ε.Υ.	22/10/2006
MERIT ΧΡΗΜΑΤΙΣΤΗΡΙΑΚΗ Α.Ε.Π.Ε.Υ.	03/09/2012
ΑΛΦΑ FINANCE ΑΕΠΕΥ	29/02/2016
ΕΘΝΙΚΗ ΧΡΗΜΑΤΙΣΤΗΡΙΑΚΗ Α.Ε.Π.Ε.Υ.	02/01/1900
ΕΛΛΗΝΟΑΜΕΡΙΚΑΝΙΚΗ ΧΡΗΜΑΤΙΣΤΗΡΙΑΚΗ ΑΕΠΕΥ	25/07/2014
ΛΕΩΝ ΔΕΠΟΛΑΣ ΧΡΗΜΑΤΙΣΤΗΡΙΑΚΗ Α.Ε.Π.Ε.Υ.	04/01/2016
ΠΕΙΡΑΙΩΣ Α.Ε.Π.Ε.Υ.	28/05/2009
<b>ΑΤΤΙΣΑ ΣΥΜΜΕΤΟΧΩΝ (ΚΟ)</b>	<b>Κύρια Αγορά</b>
ΕΛΛΗΝΟΑΜΕΡΙΚΑΝΙΚΗ ΧΡΗΜΑΤΙΣΤΗΡΙΑΚΗ ΑΕΠΕΥ	28/12/2017
<b>ΑΤΤΙΣΑ BANK Α.Τ.Ε. (ΚΟ)</b>	<b>Κύρια Αγορά</b>
EUROBANK EQUITIES Α.Ε.Π.Ε.Υ.	11/11/2019
EUROXX ΧΡΗΜΑΤΙΣΤΗΡΙΑΚΗ Α.Ε.Π.Ε.Υ.	22/01/2016
ΠΕΙΡΑΙΩΣ Α.Ε.Π.Ε.Υ.	20/09/2017
<b>AUTOHELLAS (ΚΟ)</b>	<b>Κύρια Αγορά</b>
EUROXX ΧΡΗΜΑΤΙΣΤΗΡΙΑΚΗ Α.Ε.Π.Ε.Υ.	02/07/2018
ΑΛΦΑ FINANCE ΑΕΠΕΥ	01/07/2019
<b>AVE (ΚΟ)</b>	<b>Κύρια Αγορά</b>
EUROXX ΧΡΗΜΑΤΙΣΤΗΡΙΑΚΗ Α.Ε.Π.Ε.Υ.	05/06/2020
<b>BRIQ PROPERTIES (ΚΟ)</b>	<b>Κύρια Αγορά</b>
EUROBANK EQUITIES Α.Ε.Π.Ε.Υ.	09/09/2019
<b>BYTE COMPUTER (ΚΟ)</b>	<b>Κύρια Αγορά</b>
MERIT ΧΡΗΜΑΤΙΣΤΗΡΙΑΚΗ Α.Ε.Π.Ε.Υ.	04/08/2008
<b>CENERGY HOLDINGS (ΚΑ)</b>	<b>Κύρια Αγορά</b>
EUROBANK EQUITIES Α.Ε.Π.Ε.Υ.	02/01/2016
ΑΛΦΑ FINANCE ΑΕΠΕΥ	02/01/2016
<b>CNL CAPITAL (ΚΟ)</b>	<b>Κύρια Αγορά</b>
MERIT ΧΡΗΜΑΤΙΣΤΗΡΙΑΚΗ Α.Ε.Π.Ε.Υ.	01/10/2018
<b>COCA-COLA HBC AG (ΚΟ)</b>	<b>Κύρια Αγορά</b>
ΕΘΝΙΚΗ ΧΡΗΜΑΤΙΣΤΗΡΙΑΚΗ Α.Ε.Π.Ε.Υ.	02/01/1900
ΠΕΙΡΑΙΩΣ Α.Ε.Π.Ε.Υ.	04/05/2015
<b>EUROBANK HOLDINGS (ΚΟ)</b>	<b>Κύρια Αγορά</b>
EUROBANK EQUITIES Α.Ε.Π.Ε.Υ.	01/06/2012
MERIT ΧΡΗΜΑΤΙΣΤΗΡΙΑΚΗ Α.Ε.Π.Ε.Υ.	06/11/2017
ΑΛΦΑ FINANCE ΑΕΠΕΥ	09/01/2006
ΕΘΝΙΚΗ ΧΡΗΜΑΤΙΣΤΗΡΙΑΚΗ Α.Ε.Π.Ε.Υ.	02/01/1900
ΕΛΛΗΝΟΑΜΕΡΙΚΑΝΙΚΗ ΧΡΗΜΑΤΙΣΤΗΡΙΑΚΗ ΑΕΠΕΥ	25/07/2014
ΛΕΩΝ ΔΕΠΟΛΑΣ ΧΡΗΜΑΤΙΣΤΗΡΙΑΚΗ Α.Ε.Π.Ε.Υ.	30/11/2018
ΠΕΙΡΑΙΩΣ Α.Ε.Π.Ε.Υ.	28/09/2009
<b>FOURLIS ΣΥΜΜΕΤΟΧΩΝ (ΚΟ)</b>	<b>Κύρια Αγορά</b>
EUROBANK EQUITIES Α.Ε.Π.Ε.Υ.	01/12/2016
ΠΕΙΡΑΙΩΣ Α.Ε.Π.Ε.Υ.	06/03/2017
<b>INTERCONTINENTAL (ΚΟ)</b>	<b>Κύρια Αγορά</b>
ΛΕΩΝ ΔΕΠΟΛΑΣ ΧΡΗΜΑΤΙΣΤΗΡΙΑΚΗ Α.Ε.Π.Ε.Υ.	03/06/2019
<b>INTRACOM HOLDINGS (ΚΟ)</b>	<b>Κύρια Αγορά</b>
ΛΕΩΝ ΔΕΠΟΛΑΣ ΧΡΗΜΑΤΙΣΤΗΡΙΑΚΗ Α.Ε.Π.Ε.Υ.	08/10/2018
<b>JUMBO (ΚΟ)</b>	<b>Κύρια Αγορά</b>
EUROBANK EQUITIES Α.Ε.Π.Ε.Υ.	25/05/2020
MERIT ΧΡΗΜΑΤΙΣΤΗΡΙΑΚΗ Α.Ε.Π.Ε.Υ.	06/11/2017
ΠΕΙΡΑΙΩΣ Α.Ε.Π.Ε.Υ.	06/03/2017
<b>LAMDA DEVELOPMENT(ΚΟ)</b>	<b>Κύρια Αγορά</b>
EUROBANK EQUITIES Α.Ε.Π.Ε.Υ.	08/12/2014
ΠΑΝΤΕΛΑΚΗΣ ΧΡΗΜΑΤΙΣΤΗΡΙΑΚΗ Α.Ε.Π.Ε.Υ.	06/11/2017
ΠΕΙΡΑΙΩΣ Α.Ε.Π.Ε.Υ.	29/06/2017
<b>MARFIN INVESTMENT GROUP (ΚΟ)</b>	<b>Κύρια Αγορά</b>
EUROBANK EQUITIES Α.Ε.Π.Ε.Υ.	23/03/2015
ΠΕΙΡΑΙΩΣ Α.Ε.Π.Ε.Υ.	02/02/2009
<b>PROFILE (ΚΟ)</b>	<b>Κύρια Αγορά</b>
ΠΑΝΤΕΛΑΚΗΣ ΧΡΗΜΑΤΙΣΤΗΡΙΑΚΗ Α.Ε.Π.Ε.Υ.	01/07/2019
<b>QUEST ΣΥΜΜΕΤΟΧΩΝ (ΚΟ)</b>	<b>Κύρια Αγορά</b>
ΒΕΤΑ ΧΡΗΜΑΤΙΣΤΗΡΙΑΚΗ Α.Ε.Π.Ε.Υ.	26/03/2018
EUROBANK EQUITIES Α.Ε.Π.Ε.Υ.	28/01/2019

**Πίνακας Μετοχών Υπό Ειδική Διαπραγμάτευση**

Χρεόγραφο	Κατηγορία Διαπραγμάτευσης
Ειδικός Διαπραγματευτής	Έναρξη Ειδικής Διαπραγμάτευσης
<b>ΤΙΤΑΝ CEMENT (ΚΑ)</b>	<b>Κύρια Αγορά</b>
EUROBANK EQUITIES Α.Ε.Π.Ε.Υ.	06/11/2019
<b>ΝΙΟΗΛCO SA/ΝV (ΚΑ)</b>	<b>Κύρια Αγορά</b>
EUROBANK EQUITIES Α.Ε.Π.Ε.Υ.	04/03/2014
MERIT ΧΡΗΜΑΤΙΣΤΗΡΙΑΚΗ Α.Ε.Π.Ε.Υ.	17/03/2014
ΑΛΦΑ FINANCE ΑΕΠΕΥ	11/03/2008
<b>ΑΒΑΞ Α.Ε. (ΚΟ)</b>	<b>Κύρια Αγορά</b>
EUROBANK EQUITIES Α.Ε.Π.Ε.Υ.	14/12/2015
<b>ΑΔΜΗΕ ΣΥΜΜΕΤΟΧΩΝ Α.Ε. (ΚΟ)</b>	<b>Κύρια Αγορά</b>
ΕΛΛΗΝΟΑΜΕΡΙΚΑΝΙΚΗ ΧΡΗΜΑΤΙΣΤΗΡΙΑΚΗ ΑΕΠΕΥ	09/03/2020
ΠΕΙΡΑΙΩΣ Α.Ε.Π.Ε.Υ.	29/06/2017
<b>ΑΕΡΟΠΟΡΙΑ ΑΙΓΑΙΟΥ (ΚΟ)</b>	<b>Κύρια Αγορά</b>
EUROBANK EQUITIES Α.Ε.Π.Ε.Υ.	22/09/2020
<b>ΓΕΚ ΤΕΡΝΑ (ΚΟ)</b>	<b>Κύρια Αγορά</b>
ΠΕΙΡΑΙΩΣ Α.Ε.Π.Ε.Υ.	29/08/2019
<b>ΔΕΗ (ΚΟ)</b>	<b>Κύρια Αγορά</b>
EUROBANK EQUITIES Α.Ε.Π.Ε.Υ.	22/10/2006
MERIT ΧΡΗΜΑΤΙΣΤΗΡΙΑΚΗ Α.Ε.Π.Ε.Υ.	06/11/2017
ΑΛΦΑ FINANCE ΑΕΠΕΥ	09/01/2006
ΕΘΝΙΚΗ ΧΡΗΜΑΤΙΣΤΗΡΙΑΚΗ Α.Ε.Π.Ε.Υ.	02/01/1900
ΕΛΛΗΝΟΑΜΕΡΙΚΑΝΙΚΗ ΧΡΗΜΑΤΙΣΤΗΡΙΑΚΗ ΑΕΠΕΥ	01/09/2014
ΠΕΙΡΑΙΩΣ Α.Ε.Π.Ε.Υ.	28/09/2009
<b>ΕΘΝΙΚΗ ΤΡΑΠΕΖΑ (ΚΟ)</b>	<b>Κύρια Αγορά</b>
EUROBANK EQUITIES Α.Ε.Π.Ε.Υ.	22/10/2006
MERIT ΧΡΗΜΑΤΙΣΤΗΡΙΑΚΗ Α.Ε.Π.Ε.Υ.	03/09/2012
ΑΛΦΑ FINANCE ΑΕΠΕΥ	09/01/2006
ΕΘΝΙΚΗ ΧΡΗΜΑΤΙΣΤΗΡΙΑΚΗ Α.Ε.Π.Ε.Υ.	02/01/1900
ΕΛΛΗΝΟΑΜΕΡΙΚΑΝΙΚΗ ΧΡΗΜΑΤΙΣΤΗΡΙΑΚΗ ΑΕΠΕΥ	25/07/2014
ΛΕΩΝ ΔΕΠΟΛΑΣ ΧΡΗΜΑΤΙΣΤΗΡΙΑΚΗ Α.Ε.Π.Ε.Υ.	20/05/2015
ΠΕΙΡΑΙΩΣ Α.Ε.Π.Ε.Υ.	08/09/2008
<b>ΕΚΤΕΡ (ΚΟ)</b>	<b>Κύρια Αγορά</b>
EUROBANK EQUITIES Α.Ε.Π.Ε.Υ.	16/10/2017
ΛΕΩΝ ΔΕΠΟΛΑΣ ΧΡΗΜΑΤΙΣΤΗΡΙΑΚΗ Α.Ε.Π.Ε.Υ.	21/05/2018
<b>ΕΛΑΣΤΡΟΝ (ΚΟ)</b>	<b>Κύρια Αγορά</b>
ΛΕΩΝ ΔΕΠΟΛΑΣ ΧΡΗΜΑΤΙΣΤΗΡΙΑΚΗ Α.Ε.Π.Ε.Υ.	20/02/2017
<b>ΕΛΒΑΛΧΑΛΚΟΡ (ΚΟ)</b>	<b>Κύρια Αγορά</b>
EUROBANK EQUITIES Α.Ε.Π.Ε.Υ.	07/05/2018
ΑΛΦΑ FINANCE ΑΕΠΕΥ	07/05/2018
<b>ΕΛΒΕ Α.Β.Ε.Ε. (ΚΟ)</b>	<b>Κύρια Αγορά</b>
ΛΕΩΝ ΔΕΠΟΛΑΣ ΧΡΗΜΑΤΙΣΤΗΡΙΑΚΗ Α.Ε.Π.Ε.Υ.	02/11/2020
<b>ΕΛΛΑΚΤΩΡ (ΚΟ)</b>	<b>Κύρια Αγορά</b>
EUROBANK EQUITIES Α.Ε.Π.Ε.Υ.	01/06/2012
EUROXX ΧΡΗΜΑΤΙΣΤΗΡΙΑΚΗ Α.Ε.Π.Ε.Υ.	24/09/2018
ΑΛΦΑ FINANCE ΑΕΠΕΥ	18/03/2019
ΕΘΝΙΚΗ ΧΡΗΜΑΤΙΣΤΗΡΙΑΚΗ Α.Ε.Π.Ε.Υ.	02/01/1900
ΠΕΙΡΑΙΩΣ Α.Ε.Π.Ε.Υ.	22/10/2018
<b>ΕΛΛΗΝ ΧΡΗΜΑΤΙΣΤΗΡΙΑ Χ.Α. (ΚΟ)</b>	<b>Κύρια Αγορά</b>
ΕΘΝΙΚΗ ΧΡΗΜΑΤΙΣΤΗΡΙΑΚΗ Α.Ε.Π.Ε.Υ.	02/01/1900
ΕΛΛΗΝΟΑΜΕΡΙΚΑΝΙΚΗ ΧΡΗΜΑΤΙΣΤΗΡΙΑΚΗ ΑΕΠΕΥ	01/09/2014
ΠΕΙΡΑΙΩΣ Α.Ε.Π.Ε.Υ.	04/05/2015
<b>ΕΛΛΗΝΙΚΑ ΠΕΤΡΕΛΑΙΑ (ΚΟ)</b>	<b>Κύρια Αγορά</b>
ΕΛΛΗΝΟΑΜΕΡΙΚΑΝΙΚΗ ΧΡΗΜΑΤΙΣΤΗΡΙΑΚΗ ΑΕΠΕΥ	14/09/2015
ΠΕΙΡΑΙΩΣ Α.Ε.Π.Ε.Υ.	20/03/2017
<b>ΕΛΤΟΝ (ΚΟ)</b>	<b>Κύρια Αγορά</b>
ΒΕΤΑ ΧΡΗΜΑΤΙΣΤΗΡΙΑΚΗ Α.Ε.Π.Ε.Υ.	03/09/2012
ΛΕΩΝ ΔΕΠΟΛΑΣ ΧΡΗΜΑΤΙΣΤΗΡΙΑΚΗ Α.Ε.Π.Ε.Υ.	01/04/2019
<b>ΕΝΤΕΡΣΟΦΤ (ΚΟ)</b>	<b>Κύρια Αγορά</b>
EUROBANK EQUITIES Α.Ε.Π.Ε.Υ.	22/06/2020
<b>ΕΥΔΑΠ (ΚΟ)</b>	<b>Κύρια Αγορά</b>
EUROBANK EQUITIES Α.Ε.Π.Ε.Υ.	10/06/2019
ΑΛΦΑ FINANCE ΑΕΠΕΥ	27/01/2020
<b>ΕΥΡΩΠΑΪΚΗ ΠΙΣΤΗ (ΚΟ)</b>	<b>Κύρια Αγορά</b>
ΠΑΝΤΕΛΑΚΗΣ ΧΡΗΜΑΤΙΣΤΗΡΙΑΚΗ Α.Ε.Π.Ε.Υ.	15/07/2019
<b>ΙΚΤΙΝΟΣ ΕΛΛΑΣ (ΚΟ)</b>	<b>Κύρια Αγορά</b>
EUROBANK EQUITIES Α.Ε.Π.Ε.Υ.	25/02/2019
ΑΛΦΑ FINANCE ΑΕΠΕΥ	01/04/2019
ΕΘΝΙΚΗ ΧΡΗΜΑΤΙΣΤΗΡΙΑΚΗ Α.Ε.Π.Ε.Υ.	02/01/1900
<b>ΚΑΡΑΜΟΛΕΓΓΟΣ (ΚΟ)</b>	<b>Κύρια Αγορά</b>
EUROXX ΧΡΗΜΑΤΙΣΤΗΡΙΑΚΗ Α.Ε.Π.Ε.Υ.	04/10/2019

**Πίνακας Μετοχών Υπό Ειδική Διαπραγμάτευση**

Χρεόγραφο	Κατηγορία Διαπραγμάτευσης
Ειδικός Διαπραγματευτής	Έναρξη Ειδικής Διαπραγμάτευσης
<b>ΚΛΟΥΚΙΝΑΣ - ΛΑΠΠΑΣ (ΚΟ)</b>	<b>Κύρια Αγορά</b>
ΒΕΤΑ ΧΡΗΜΑΤΙΣΤΗΡΙΑΚΗ Α.Ε.Π.Ε.Υ.	22/09/2014
<b>ΚΡΙ - ΚΡΙ (ΚΟ)</b>	<b>Κύρια Αγορά</b>
ΕΥΡΟΒΑΝΚ ΕQUITIES Α.Ε.Π.Ε.Υ.	07/05/2018
ΛΕΩΝ ΔΕΠΟΛΑΣ ΧΡΗΜΑΤΙΣΤΗΡΙΑΚΗ Α.Ε.Π.Ε.Υ.	16/01/2017
<b>ΛΑΜΨΑ (ΚΟ)</b>	<b>Κύρια Αγορά</b>
ΛΕΩΝ ΔΕΠΟΛΑΣ ΧΡΗΜΑΤΙΣΤΗΡΙΑΚΗ Α.Ε.Π.Ε.Υ.	16/01/2017
<b>ΜΟΤΟΡ ΟΪΛ (ΚΟ)</b>	<b>Κύρια Αγορά</b>
ΕΥΡΟΒΑΝΚ ΕQUITIES Α.Ε.Π.Ε.Υ.	22/10/2006
MERIT ΧΡΗΜΑΤΙΣΤΗΡΙΑΚΗ Α.Ε.Π.Ε.Υ.	25/02/2019
ΕΘΝΙΚΗ ΧΡΗΜΑΤΙΣΤΗΡΙΑΚΗ Α.Ε.Π.Ε.Υ.	02/01/1900
ΕΛΛΗΝΟΑΜΕΡΙΚΑΝΙΚΗ ΧΡΗΜΑΤΙΣΤΗΡΙΑΚΗ ΑΕΠΕΥ	01/09/2014
ΛΕΩΝ ΔΕΠΟΛΑΣ ΧΡΗΜΑΤΙΣΤΗΡΙΑΚΗ Α.Ε.Π.Ε.Υ.	01/04/2019
ΠΕΙΡΑΙΩΣ Α.Ε.Π.Ε.Υ.	04/05/2015
<b>ΜΥΤΙΛΗΝΑΙΟΣ (ΚΟ)</b>	<b>Κύρια Αγορά</b>
ΕΥΡΟΒΑΝΚ ΕQUITIES Α.Ε.Π.Ε.Υ.	20/09/2017
MERIT ΧΡΗΜΑΤΙΣΤΗΡΙΑΚΗ Α.Ε.Π.Ε.Υ.	25/02/2019
ΑΛΦΑ FINANCE ΑΕΠΕΥ	15/04/2019
ΕΘΝΙΚΗ ΧΡΗΜΑΤΙΣΤΗΡΙΑΚΗ Α.Ε.Π.Ε.Υ.	02/01/1900
ΠΕΙΡΑΙΩΣ Α.Ε.Π.Ε.Υ.	04/05/2015
<b>ΟΛΠ (ΚΟ)</b>	<b>Κύρια Αγορά</b>
ΕΥΡΟΒΑΝΚ ΕQUITIES Α.Ε.Π.Ε.Υ.	06/02/2019
<b>ΟΠΑΠ (ΚΟ)</b>	<b>Κύρια Αγορά</b>
ΕΥΡΟΒΑΝΚ ΕQUITIES Α.Ε.Π.Ε.Υ.	22/10/2006
MERIT ΧΡΗΜΑΤΙΣΤΗΡΙΑΚΗ Α.Ε.Π.Ε.Υ.	20/03/2017
ΑΛΦΑ FINANCE ΑΕΠΕΥ	09/01/2006
ΕΘΝΙΚΗ ΧΡΗΜΑΤΙΣΤΗΡΙΑΚΗ Α.Ε.Π.Ε.Υ.	02/01/1900
ΕΛΛΗΝΟΑΜΕΡΙΚΑΝΙΚΗ ΧΡΗΜΑΤΙΣΤΗΡΙΑΚΗ ΑΕΠΕΥ	25/07/2014
ΠΕΙΡΑΙΩΣ Α.Ε.Π.Ε.Υ.	04/05/2015
<b>ΟΤΕ (ΚΟ)</b>	<b>Κύρια Αγορά</b>
ΕΥΡΟΒΑΝΚ ΕQUITIES Α.Ε.Π.Ε.Υ.	22/10/2006
MERIT ΧΡΗΜΑΤΙΣΤΗΡΙΑΚΗ Α.Ε.Π.Ε.Υ.	20/03/2017
ΑΛΦΑ FINANCE ΑΕΠΕΥ	09/01/2006
ΕΘΝΙΚΗ ΧΡΗΜΑΤΙΣΤΗΡΙΑΚΗ Α.Ε.Π.Ε.Υ.	02/01/1900
ΕΛΛΗΝΟΑΜΕΡΙΚΑΝΙΚΗ ΧΡΗΜΑΤΙΣΤΗΡΙΑΚΗ ΑΕΠΕΥ	25/07/2014
ΛΕΩΝ ΔΕΠΟΛΑΣ ΧΡΗΜΑΤΙΣΤΗΡΙΑΚΗ Α.Ε.Π.Ε.Υ.	20/04/2015
ΠΕΙΡΑΙΩΣ Α.Ε.Π.Ε.Υ.	08/09/2008
<b>ΠΑΠΟΥΤΣΑΝΗΣ (ΚΟ)</b>	<b>Κύρια Αγορά</b>
ΒΕΤΑ ΧΡΗΜΑΤΙΣΤΗΡΙΑΚΗ Α.Ε.Π.Ε.Υ.	25/11/2013
ΑΛΦΑ FINANCE ΑΕΠΕΥ	19/11/2018
<b>ΠΕΙΡΑΙΩΣ ΤΡΑΠΕΖΑ (ΚΟ)</b>	<b>Κύρια Αγορά</b>
ΕΥΡΟΒΑΝΚ ΕQUITIES Α.Ε.Π.Ε.Υ.	22/10/2006
ΕΥΡΟΧΧ ΧΡΗΜΑΤΙΣΤΗΡΙΑΚΗ Α.Ε.Π.Ε.Υ.	15/02/2016
MERIT ΧΡΗΜΑΤΙΣΤΗΡΙΑΚΗ Α.Ε.Π.Ε.Υ.	16/09/2013
ΑΛΦΑ FINANCE ΑΕΠΕΥ	15/04/2019
ΕΘΝΙΚΗ ΧΡΗΜΑΤΙΣΤΗΡΙΑΚΗ Α.Ε.Π.Ε.Υ.	02/01/1900
ΕΛΛΗΝΟΑΜΕΡΙΚΑΝΙΚΗ ΧΡΗΜΑΤΙΣΤΗΡΙΑΚΗ ΑΕΠΕΥ	25/07/2014
ΛΕΩΝ ΔΕΠΟΛΑΣ ΧΡΗΜΑΤΙΣΤΗΡΙΑΚΗ Α.Ε.Π.Ε.Υ.	30/11/2018
ΠΕΙΡΑΙΩΣ Α.Ε.Π.Ε.Υ.	16/02/2009
<b>ΠΕΤΡΟΠΟΥΛΟΣ ΠΕΤΡΟΣ (ΚΟ)</b>	<b>Κύρια Αγορά</b>
ΕΥΡΟΒΑΝΚ ΕQUITIES Α.Ε.Π.Ε.Υ.	01/04/2019
ΠΑΝΤΕΛΑΚΗΣ ΧΡΗΜΑΤΙΣΤΗΡΙΑΚΗ Α.Ε.Π.Ε.Υ.	16/03/2020
<b>ΠΛΑΙΣΙΟ COMPUTERS (ΚΟ)</b>	<b>Κύρια Αγορά</b>
ΕΥΡΟΒΑΝΚ ΕQUITIES Α.Ε.Π.Ε.Υ.	02/03/2015
<b>ΠΛΑΣΤΙΚΑ ΘΡΑΚΗΣ (ΚΟ)</b>	<b>Κύρια Αγορά</b>
ΕΥΡΟΒΑΝΚ ΕQUITIES Α.Ε.Π.Ε.Υ.	26/03/2018
ΑΛΦΑ FINANCE ΑΕΠΕΥ	26/03/2018
<b>ΣΑΡΑΝΤΗΣ ΓΡ. (ΚΟ)</b>	<b>Κύρια Αγορά</b>
ΒΕΤΑ ΧΡΗΜΑΤΙΣΤΗΡΙΑΚΗ Α.Ε.Π.Ε.Υ.	14/05/2012
ΕΥΡΟΒΑΝΚ ΕQUITIES Α.Ε.Π.Ε.Υ.	24/10/2016
<b>ΣΠΥΡΟΥ ΑΓΡ. ΟΙΚ. (ΚΟ)</b>	<b>Κύρια Αγορά</b>
ΕΥΡΟΒΑΝΚ ΕQUITIES Α.Ε.Π.Ε.Υ.	02/09/2019
<b>ΤΕΡΝΑ ΕΝΕΡΓΕΙΑΚΗ (ΚΟ)</b>	<b>Κύρια Αγορά</b>
ΠΕΙΡΑΙΩΣ Α.Ε.Π.Ε.Υ.	09/12/2019



**Γνωστοποιήσεις Συναλλαγών - Κατάλογος Υπόχρεων Προσώπων**

Ημερομηνία Υποβολής [1]	Επωνυμία	Λόγος Υποβολής [2]	Υπόχρεος	Ιδιότητα Υποχρέου	Σχέση με τον Υπόχρεο	Ημερομηνία Συναλλαγής	Αγορά	Όγκος Συναλλαγών	Αξία Συναλλαγών	Φύση Συναλλαγής [3]	Είδος Χρηματικού μέσου	Παρατηρήσεις [4]
03/12/2020	EUROBANK ERGASIAS YΠHPPECIZQN KAI CΥMMETOXΩN A.E.	B	BACIZΛEIZOY KΩNCTANTINOC	Μέλος ΔC EκτελεCτικό	Cυνδεόμενο Νομικό ΠρόCωπο	30/11/2020	AΞIZQN XA	15,000	7,416.80	A	Μετοχή	1
03/12/2020	EUROBANK ERGASIAS YΠHPPECIZQN KAI CΥMMETOXΩN A.E.	B	BACIZΛEIZOY KΩNCTANTINOC	Μέλος ΔC EκτελεCτικό	Συνδεόμενο Νομικό ΠρόCωπο	30/11/2020	AΞIZQN XA	708,774	351,248.05	Π	Μετοχή	1
03/12/2020	EUROBANK ERGASIAS YΠHPPECIZQN KAI CΥMMETOXΩN A.E.	B	BACIZΛEIZOY KΩNCTANTINOC	Μέλος ΔC EκτελεCτικό	Συνδεόμενο Νομικό ΠρόCωπο	30/11/2020	AΞIZQN XA	708,774	349,602.80	A	Μετοχή	1
03/12/2020	EUROBANK ERGASIAS YΠHPPECIZQN KAI CΥMMETOXΩN A.E.	B	BACIZΛEIZOY KΩNCTANTINOC	Μέλος ΔC EκτελεCτικό	Συνδεόμενο Νομικό ΠρόCωπο	01/12/2020	ΠAPAΓΩΓΩN XA	58	2,981.20	Π	Παράγωγο	4
03/12/2020	EUROBANK ERGASIAS YΠHPPECIZQN KAI CΥMMETOXΩN A.E.	B	BACIZΛEIZOY KΩNCTANTINOC	Μέλος ΔC EκτελεCτικό	Συνδεόμενο Νομικό ΠρόCωπο	01/12/2020	AΞIZQN XA	198,867	106,020.98	A	Μετοχή	1
03/12/2020	EUROBANK ERGASIAS YΠHPPECIZQN KAI CΥMMETOXΩN A.E.	B	BACIZΛEIZOY KΩNCTANTINOC	Μέλος ΔC EκτελεCτικό	Συνδεόμενο Νομικό ΠρόCωπο	01/12/2020	AΞIZQN XA	1,030,416	548,423.93	A	Μετοχή	1
03/12/2020	EUROBANK ERGASIAS YΠHPPECIZQN KAI CΥMMETOXΩN A.E.	B	BACIZΛEIZOY KΩNCTANTINOC	Μέλος ΔC EκτελεCτικό	Συνδεόμενο Νομικό ΠρόCωπο	01/12/2020	AΞIZQN XA	1,030,416	548,607.43	Π	Μετοχή	1
03/12/2020	EUROBANK ERGASIAS YΠHPPECIZQN KAI CΥMMETOXΩN A.E.	B	BACIZΛEIZOY KΩNCTANTINOC	Μέλος ΔC EκτελεCτικό	Συνδεόμενο Νομικό ΠρόCωπο	01/12/2020	AΞIZQN XA	5,363	2,891.73	Π	Μετοχή	1
03/12/2020	EUROBANK ERGASIAS YΠHPPECIZQN KAI CΥMMETOXΩN A.E.	B	BACIZΛEIZOY KΩNCTANTINOC	Μέλος ΔC EκτελεCτικό	Συνδεόμενο Νομικό ΠρόCωπο	02/12/2020	ΠAPAΓΩΓΩN XA	59	3,160.20	Π	Παράγωγο	4
03/12/2020	EUROBANK ERGASIAS YΠHPPECIZQN KAI CΥMMETOXΩN A.E.	B	BACIZΛEIZOY KΩNCTANTINOC	Μέλος ΔC EκτελεCτικό	Συνδεόμενο Νομικό ΠρόCωπο	02/12/2020	AΞIZQN XA	60,978	32,546.86	A	Μετοχή	1
03/12/2020	EUROBANK ERGASIAS YΠHPPECIZQN KAI CΥMMETOXΩN A.E.	B	BACIZΛEIZOY KΩNCTANTINOC	Μέλος ΔC EκτελεCτικό	Συνδεόμενο Νομικό ΠρόCωπο	02/12/2020	AΞIZQN XA	42,178	22,448.19	Π	Μετοχή	1
03/12/2020	EUROBANK ERGASIAS YΠHPPECIZQN KAI CΥMMETOXΩN A.E.	B	BACIZΛEIZOY KΩNCTANTINOC	Μέλος ΔC EκτελεCτικό	Συνδεόμενο Νομικό ΠρόCωπο	02/12/2020	AΞIZQN XA	907,080	484,449.02	A	Μετοχή	1
03/12/2020	EUROBANK ERGASIAS YΠHPPECIZQN KAI CΥMMETOXΩN A.E.	B	BACIZΛEIZOY KΩNCTANTINOC	Μέλος ΔC EκτελεCτικό	Συνδεόμενο Νομικό ΠρόCωπο	02/12/2020	AΞIZQN XA	907,080	485,509.60	Π	Μετοχή	1
03/12/2020	EUROBANK ERGASIAS YΠHPPECIZQN KAI CΥMMETOXΩN A.E.	B	BACIZΛEIZOY KΩNCTANTINOC	Μέλος ΔC EκτελεCτικό	Συνδεόμενο Νομικό ΠρόCωπο	02/12/2020	ΠAPAΓΩΓΩN XA	50	2,655.00	A	Παράγωγο	4
03/12/2020	EUROBANK ERGASIAS YΠHPPECIZQN KAI CΥMMETOXΩN A.E.	B	BACIZΛEIZOY KΩNCTANTINOC	Μέλος ΔC EκτελεCτικό	Συνδεόμενο Νομικό ΠρόCωπο	02/12/2020	ΠAPAΓΩΓΩN XA	79	4,251.90	Π	Παράγωγο	4
03/12/2020	FOURLIC A.E CΥMMETOXΩN	A	ΛIOYΠHC IOANNHC	ΆλοC ΔιευθυντήC	Ο ΙδιοC	02/12/2020	AΞIZQN XA	4,000	16,400.00	Π	Μετοχή	1

**CημειώCεις ΓνωCτοποιήCεων Cυναλλαγών**

Για περιCCότερεC πληροφορίεC επί των γνωCτοποιήCεων Cυναλλαγών επιCκεφετίτε την ιCτοCελίδα <http://athexgroup.gr/el/web/guest/companies-info-trade-notifications>

[1] - Η Ημερομηνία ΥποβολήC αφορά την Ημερομηνία που η ΓνωCτοποίηση παρελήφθει από το Χ.Α.

[2] - ΛόγοC ΥποβολήC: A: ΠρόCωπο που αCκεί Διευθυντικά καθήκοντα, B: ΠρόCωπο που έχει Cτενό δεCμό με πρόCωπο που αCκεί Διευθυντικά καθήκοντα.

[3] - ΦύCη Cυναλλαγής: A: Αγορά, Π: ΠώληCη.

[4] - ΠαρατηρήCειC: 1 - Λόγω CυμμετοχήC Cε ΑΜΚ, 2 - Λόγω ΕξάCκηCηC ΔικαιώματοC ΠροαίρεCηC αγοράC μετοχών που παρέχεται Cτο προCωπικό, 3 - Λόγω ΔωρεάC, 4 - Λόγω CυγχώνευCηC ή ΔιάCπαCηC κλπ, 5 - Λόγω ΜετατροπήC ή Ανταλλαγής Ομολογιών, 6 - Ανταλλαγή λόγω ΠροαίρετικήC ΔημόCιαC ΠρόταCηC.

Υποκείμενη Αγορά				Αγορά Παραγώγων													
Ανωτ Τιμή	Κατωτ Τιμή	Τιμή κλεισ.	Μεταβ.	Μήνας Παράδοσης	Άνοιγμα	Ανωτ Τιμή	Κατωτ Τιμή	Τελ Τιμή	Τιμή κλεισ.	Τελευταία ζήτηση	Τελευταία προσφορά	Τιμή Εκκαθάρισης <sup>1</sup>	Υψηλό ζωής	Χαμηλό ζωής	Πράξεις	Όγκος	Ανοικτές θέσεις
FTSE/X.A. Large Cap																	
1,834.49	1,792.80	1,834.49	1.22%	Δεκέμβριος 2020	1,814.75	1,836.00	1,790.00	1,833.00	1,833.00	---	---	---	1,836.25	---	214	1,051	5,572
				Ιανουάριος 2021	1,810.00	1,838.50	1,796.00	1,838.50	1,838.50	---	---	---	1,838.50	---	34	142	428
				Φεβρουάριος 2021	---	---	---	---	1,820.50	---	---	---	---	---	---	---	---
				Μάρτιος 2021	---	---	---	---	1,823.25	---	---	---	---	---	---	---	---
				Ιούνιος 2021	---	---	---	---	1,832.50	---	---	---	---	---	---	---	---
				Σεπτέμβριος 2021	---	---	---	---	1,841.50	---	---	---	---	---	---	---	---

(Μονάδα Διαπραγμάτευσης: 1 Μονάδα Δείκτη x 2€, Χρηματικός Διακανονισμός)

Σημειώσεις Παραγώγων

Τις τιμές εκκαθάρισης και τις τελικές ανοικτές θέσεις μπορείτε να τις ανακτήσετε στο ακόλουθο path <http://www.helex.gr/el/web/guest/statistics-end-of-day-derivatives>

Υποκείμενη Αγορά				Αγορά Παραγώγων													
Ανωτ Τιμή	Κατωτ Τιμή	Τιμή κλεισ.	Μεταβ.	Μήνας Παράδοσης	Άνοιγμα	Ανωτ Τιμή	Κατωτ Τιμή	Τελ Τιμή	Τιμή κλεισ.	Τελευταία ζήτηση	Τελευταία προσφορά	Τιμή Εκκαθάρισης*	Υψηλό ζωής	Χαμηλό ζωής	Πράξεις	Όγκος	Ανοικτές θέσεις
(Μέγεθος Συμβολαίου: 100 Χρεόγραφα, Φυσική Παράδοση)																	
<b>ALPHA BANK (ΚΟ)</b>				<b>Δεκέμβριος 2020</b>	0.788	0.801	0.767	0.792	0.792	---	---	---	0.829	---	301	6,918	74,938
0.804	0.765	0.79	0.13%	<b>Μάρτιος 2021</b>	0.790	0.808	0.773	0.808	0.808	---	---	---	0.830	---	92	1,885	9,612
				<b>Ιούνιος 2021</b>	---	---	---	---	0.798	---	---	---	---	---	---	---	---
				<b>Σεπτέμβριος 2021</b>	---	---	---	---	0.802	---	---	---	---	---	---	---	---
(Μέγεθος Συμβολαίου: 100 Χρεόγραφα, Φυσική Παράδοση)																	
<b>ATTICA BANK A.T.E. (ΚΟ)</b>				<b>Δεκέμβριος 2020</b>	---	---	---	---	0.231	---	---	---	0.282	---	---	---	147
0.2315	0.22	0.2295	-0.65%	<b>Μάρτιος 2021</b>	---	---	---	---	0.232	---	---	---	---	---	---	---	---
				<b>Ιούνιος 2021</b>	---	---	---	---	0.234	---	---	---	---	---	---	---	---
				<b>Σεπτέμβριος 2021</b>	---	---	---	---	0.235	---	---	---	---	---	---	---	---
(Μέγεθος Συμβολαίου: 100 Χρεόγραφα, Φυσική Παράδοση)																	
<b>CENERGY HOLDINGS (ΚΑ)</b>				<b>Δεκέμβριος 2020</b>	1.64	1.70	1.63	1.68	1.68	---	---	---	1.95	---	38	264	6,837
1.68	1.604	1.68	2.81%	<b>Μάρτιος 2021</b>	1.65	1.65	1.65	1.65	1.65	---	---	---	1.81	---	1	11	2
				<b>Ιούνιος 2021</b>	---	---	---	---	1.65	---	---	---	---	---	---	---	---
				<b>Σεπτέμβριος 2021</b>	---	---	---	---	1.66	---	---	---	---	---	---	---	---
(Μέγεθος Συμβολαίου: 100 Χρεόγραφα, Φυσική Παράδοση)																	
<b>COCA-COLA HBC AG (ΚΟ)</b>				<b>Δεκέμβριος 2020</b>	24.50	24.87	24.47	24.87	24.87	---	---	---	25.68	---	22	43	249
24.97	24.55	24.94	1.71%	<b>Μάρτιος 2021</b>	---	---	---	---	24.67	---	---	---	25.19	---	---	---	---
				<b>Ιούνιος 2021</b>	---	---	---	---	24.79	---	---	---	---	---	---	---	---
				<b>Σεπτέμβριος 2021</b>	---	---	---	---	24.91	---	---	---	---	---	---	---	---
(Μέγεθος Συμβολαίου: 100 Χρεόγραφα, Φυσική Παράδοση)																	
<b>EUROBANK HOLDINGS (ΚΟ)</b>				<b>Δεκέμβριος 2020</b>	0.533	0.536	0.521	0.535	0.535	---	---	---	0.552	---	95	2,489	33,145
0.538	0.5202	0.535	0.00%	<b>Μάρτιος 2021</b>	0.530	0.539	0.528	0.530	0.530	---	---	---	0.557	---	8	37	8,075
				<b>Ιούνιος 2021</b>	---	---	---	---	0.541	---	---	---	---	---	---	---	---
				<b>Σεπτέμβριος 2021</b>	---	---	---	---	0.544	---	---	---	---	---	---	---	---
(Μέγεθος Συμβολαίου: 100 Χρεόγραφα, Φυσική Παράδοση)																	
<b>FOURLIS ΣΥΜΜΕΤΟΧΩΝ (ΚΟ)</b>				<b>Δεκέμβριος 2020</b>	3.87	3.98	3.87	3.98	3.98	---	---	---	4.50	---	3	4	290
3.995	3.885	3.905	-1.01%	<b>Μάρτιος 2021</b>	---	---	---	---	3.97	---	---	---	---	---	---	---	---
				<b>Ιούνιος 2021</b>	---	---	---	---	3.99	---	---	---	---	---	---	---	---
				<b>Σεπτέμβριος 2021</b>	---	---	---	---	4.01	---	---	---	---	---	---	---	---
(Μέγεθος Συμβολαίου: 100 Χρεόγραφα, Φυσική Παράδοση)																	
<b>INTRACOM HOLDINGS (ΚΟ)</b>				<b>Δεκέμβριος 2020</b>	0.797	0.818	0.797	0.818	0.818	---	---	---	0.824	---	6	24	1,156
0.812	0.79	0.794	-2.93%	<b>Μάρτιος 2021</b>	---	---	---	---	0.823	---	---	---	---	---	---	---	---
				<b>Ιούνιος 2021</b>	---	---	---	---	0.827	---	---	---	---	---	---	---	---
				<b>Σεπτέμβριος 2021</b>	---	---	---	---	0.831	---	---	---	---	---	---	---	---

**Σημειώσεις Παραγώγων**

Τις τιμές εκκαθάρισης και τις τελικές ανοικτές θέσεις μπορείτε να τις ανακτήσετε στο ακόλουθο path <http://www.helex.gr/el/web/guest/statistics-end-of-day-derivatives>

Υποκείμενη Αγορά				Αγορά Παραγώγων													
Ανωτ Τιμή	Κατωτ Τιμή	Τιμή κλεισ.	Μεταβ.	Μήνας Παράδοσης	Άνοιγμα	Ανωτ Τιμή	Κατωτ Τιμή	Τελ Τιμή	Τιμή κλεισ.	Τελευταία ζήτηση	Τελευταία προσφορά	Τιμή Εκκαθάρισης*	Υψηλό ζωής	Χαμηλό ζωής	Πράξεις	Όγκος	Ανοικτές θέσεις
(Μέγεθος Συμβολαίου: 100 Χρεόγραφα, Φυσική Παράδοση)																	
<b>JUMBO (ΚΟ)</b>				Δεκέμβριος 2020	14.80	15.06	14.57	15.04	15.04	---	---	---	16.64	---	47	77	681
15.08	14.53	15.05	-0.20%	Μάρτιος 2021	---	---	---	---	15.17	---	---	---	14.32	---	---	---	3
				Ιούνιος 2021	---	---	---	---	15.25	---	---	---	---	---	---	---	---
				Σεπτέμβριος 2021	---	---	---	---	15.32	---	---	---	---	---	---	---	---
(Μέγεθος Συμβολαίου: 100 Χρεόγραφα, Φυσική Παράδοση)																	
<b>LAMDA DEVELOPMENT(ΚΟ)</b>				Δεκέμβριος 2020	6.46	6.55	6.41	6.53	6.53	---	---	---	6.56	---	21	87	1,735
6.58	6.37	6.52	0.31%	Μάρτιος 2021	---	---	---	---	6.54	---	---	---	6.34	---	---	---	112
				Ιούνιος 2021	---	---	---	---	6.57	---	---	---	---	---	---	---	---
				Σεπτέμβριος 2021	---	---	---	---	6.60	---	---	---	---	---	---	---	---
(Μέγεθος Συμβολαίου: 100 Χρεόγραφα, Φυσική Παράδοση)																	
<b>MARFIN INVESTMENT GROUP (ΚΟ)</b>				Δεκέμβριος 2020	0.036	0.037	0.036	0.037	0.037	---	---	---	0.059	---	14	2,139	50,227
0.0373	0.0355	0.036	-2.70%	Μάρτιος 2021	---	---	---	---	0.037	---	---	---	---	---	---	---	---
				Ιούνιος 2021	---	---	---	---	0.037	---	---	---	---	---	---	---	---
				Σεπτέμβριος 2021	---	---	---	---	0.038	---	---	---	---	---	---	---	---
(Μέγεθος Συμβολαίου: 100 Χρεόγραφα, Φυσική Παράδοση)																	
<b>TITAN CEMENT (ΚΑ)</b>				Δεκέμβριος 2020	13.95	14.12	13.75	13.95	13.95	---	---	---	14.12	---	10	36	789
14.14	13.7	14.04	0.86%	Μάρτιος 2021	14.15	14.15	14.15	14.15	14.15	---	---	---	14.15	---	1	2	92
				Ιούνιος 2021	---	---	---	---	14.07	---	---	---	---	---	---	---	---
				Σεπτέμβριος 2021	---	---	---	---	14.14	---	---	---	---	---	---	---	---
(Μέγεθος Συμβολαίου: 100 Χρεόγραφα, Φυσική Παράδοση)																	
<b>VOIHALCO SA/NV (ΚΑ)</b>				Δεκέμβριος 2020	3.57	3.69	3.54	3.68	3.68	---	---	---	4.01	---	29	102	4,961
3.68	3.53	3.68	3.08%	Μάρτιος 2021	---	---	---	---	3.59	---	---	---	---	---	---	---	---
				Ιούνιος 2021	---	---	---	---	3.61	---	---	---	---	---	---	---	---
				Σεπτέμβριος 2021	---	---	---	---	3.63	---	---	---	---	---	---	---	---
(Μέγεθος Συμβολαίου: 100 Χρεόγραφα, Φυσική Παράδοση)																	
<b>ΑΔΜΗΕ ΣΥΜΜΕΤΟΧΩΝ Α.Ε. (ΚΟ)</b>				Δεκέμβριος 2020	2.64	2.65	2.59	2.61	2.61	---	---	---	2.68	---	87	572	5,786
2.655	2.58	2.63	1.94%	Μάρτιος 2021	2.62	2.69	2.62	2.68	2.68	---	---	---	2.75	---	6	22	791
				Ιούνιος 2021	---	---	---	---	2.61	---	---	---	---	---	---	---	---
				Σεπτέμβριος 2021	---	---	---	---	2.62	---	---	---	---	---	---	---	---
(Μέγεθος Συμβολαίου: 100 Χρεόγραφα, Φυσική Παράδοση)																	
<b>ΓΕΚ ΤΕΡΝΑ (ΚΟ)</b>				Δεκέμβριος 2020	7.38	7.47	7.27	7.45	7.45	---	---	---	7.48	---	70	238	4,170
7.47	7.23	7.44	0.81%	Μάρτιος 2021	7.41	7.41	7.41	7.41	7.41	---	---	---	7.52	---	1	1	447
				Ιούνιος 2021	---	---	---	---	7.46	---	---	---	---	---	---	---	---
				Σεπτέμβριος 2021	---	---	---	---	7.50	---	---	---	---	---	---	---	---

**Σημειώσεις Παραγώγων**

Τις τιμές εκκαθάρισης και τις τελικές ανοικτές θέσεις μπορείτε να τις ανακτήσετε στο ακόλουθο path <http://www.helex.gr/el/web/guest/statistics-end-of-day-derivatives>

Υποκείμενη Αγορά				Αγορά Παραγώγων													
Ανωτ Τιμή	Κατωτ Τιμή	Τιμή κλεισ.	Μεταβ.	Μήνας Παράδοσης	Άνοιγμα	Ανωτ Τιμή	Κατωτ Τιμή	Τελ Τιμή	Τιμή κλεισ.	Τελευταία ζήτηση	Τελευταία προσφορά	Τιμή Εκκαθάρισης*	Υψηλό ζωής	Χαμηλό ζωής	Πράξεις	Όγκος	Ανοικτές θέσεις
(Μέγεθος Συμβολαίου: 100 Χρεόγραφα, Φυσική Παράδοση)																	
<b>ΔΕΗ (ΚΟ)</b>				<b>Δεκέμβριος 2020</b>	6.81	7.09	6.76	7.09	7.09	---	---	---	7.17	---	220	1,139	9,498
7.075	6.715	7.075	4.58%	<b>Μάρτιος 2021</b>	6.82	7.17	6.82	7.17	7.17	---	---	---	7.19	---	11	38	1,319
				<b>Ιούνιος 2021</b>	---	---	---	---	6.84	---	---	---	---	---	---	---	---
				<b>Σεπτέμβριος 2021</b>	---	---	---	---	6.87	---	---	---	---	---	---	---	---
(Μέγεθος Συμβολαίου: 100 Χρεόγραφα, Φυσική Παράδοση)																	
<b>ΕΘΝΙΚΗ ΤΡΑΠΕΖΑ (ΚΟ)</b>				<b>Δεκέμβριος 2020</b>	1.79	1.81	1.77	1.81	1.81	---	---	---	1.85	---	244	5,471	28,622
1.819	1.769	1.8	0.00%	<b>Μάρτιος 2021</b>	1.80	1.83	1.79	1.83	1.83	---	---	---	1.83	---	49	1,635	3,207
				<b>Ιούνιος 2021</b>	---	---	---	---	1.82	---	---	---	---	---	---	---	---
				<b>Σεπτέμβριος 2021</b>	---	---	---	---	1.83	---	---	---	---	---	---	---	---
(Μέγεθος Συμβολαίου: 100 Χρεόγραφα, Φυσική Παράδοση)																	
<b>ΕΛΛΑΚΤΩΡ (ΚΟ)</b>				<b>Δεκέμβριος 2020</b>	1.72	1.77	1.64	1.66	1.66	---	---	---	1.77	---	191	2,562	7,011
1.77	1.64	1.65	-3.73%	<b>Μάρτιος 2021</b>	---	---	---	---	1.72	---	---	---	---	---	---	---	---
				<b>Ιούνιος 2021</b>	---	---	---	---	1.73	---	---	---	---	---	---	---	---
				<b>Σεπτέμβριος 2021</b>	---	---	---	---	1.74	---	---	---	---	---	---	---	---
(Μέγεθος Συμβολαίου: 100 Χρεόγραφα, Φυσική Παράδοση)																	
<b>ΕΛΛΗΝ. ΧΡΗΜΑΤΙΣΤΗΡΙΑ-Χ.Α. (ΚΟ)</b>				<b>Δεκέμβριος 2020</b>	3.40	3.46	3.36	3.45	3.45	---	---	---	3.46	---	64	161	1,974
3.47	3.35	3.47	2.97%	<b>Μάρτιος 2021</b>	---	---	---	---	3.39	---	---	---	3.40	---	---	785	
				<b>Ιούνιος 2021</b>	---	---	---	---	3.41	---	---	---	---	---	---	---	---
				<b>Σεπτέμβριος 2021</b>	---	---	---	---	3.42	---	---	---	---	---	---	---	---
(Μέγεθος Συμβολαίου: 100 Χρεόγραφα, Φυσική Παράδοση)																	
<b>ΕΛΛΗΝΙΚΑ ΠΕΤΡΕΛΑΙΑ (ΚΟ)</b>				<b>Δεκέμβριος 2020</b>	5.47	5.58	5.47	5.55	5.55	---	---	---	5.68	---	31	75	1,647
5.57	5.45	5.47	-1.80%	<b>Μάρτιος 2021</b>	---	---	---	---	5.60	---	---	---	5.65	---	---	402	
				<b>Ιούνιος 2021</b>	---	---	---	---	5.63	---	---	---	---	---	---	---	---
				<b>Σεπτέμβριος 2021</b>	---	---	---	---	5.66	---	---	---	---	---	---	---	---
(Μέγεθος Συμβολαίου: 100 Χρεόγραφα, Φυσική Παράδοση)																	
<b>ΕΥΔΑΠ (ΚΟ)</b>				<b>Δεκέμβριος 2020</b>	6.86	6.86	6.86	6.86	6.86	---	---	---	7.51	---	1	5	227
6.9	6.82	6.9	0.58%	<b>Μάρτιος 2021</b>	---	---	---	---	6.90	---	---	---	6.95	---	---	20	
				<b>Ιούνιος 2021</b>	---	---	---	---	6.94	---	---	---	---	---	---	---	---
				<b>Σεπτέμβριος 2021</b>	---	---	---	---	6.97	---	---	---	---	---	---	---	---
(Μέγεθος Συμβολαίου: 100 Χρεόγραφα, Φυσική Παράδοση)																	
<b>ΜΟΤΟΡ ΟΪΛ (ΚΟ)</b>				<b>Δεκέμβριος 2020</b>	11.20	11.33	11.00	11.32	11.32	---	---	---	11.85	---	57	338	2,400
11.32	10.96	11.2	1.27%	<b>Μάρτιος 2021</b>	---	---	---	---	11.13	---	---	---	13.27	---	---	135	
				<b>Ιούνιος 2021</b>	---	---	---	---	11.18	---	---	---	---	---	---	---	---
				<b>Σεπτέμβριος 2021</b>	---	---	---	---	11.24	---	---	---	---	---	---	---	---

**Σημειώσεις Παραγώγων**

Τις τιμές εκκαθάρισης και τις τελικές ανοικτές θέσεις μπορείτε να τις ανακτήσετε στο ακόλουθο path <http://www.helex.gr/el/web/guest/statistics-end-of-day-derivatives>

Υποκείμενη Αγορά				Αγορά Παραγώγων										Ανοικτές θέσεις			
Ανωτ Τιμή	Κατωτ Τιμή	Τιμή κλεισ.	Μεταβ.	Μήνας Παράδοσης	Άνοιγμα	Ανωτ Τιμή	Κατωτ Τιμή	Τελ Τιμή	Τιμή κλεισ.	Τελευταία ζήτηση	Τελευταία προσφορά	Τιμή Εκκαθάρισης*	Υψηλό ζωής	Χαμηλό ζωής	Πράξεις	Όγκος	Ανοικτές θέσεις
(Μέγεθος Συμβολαίου: 100 Χρεόγραφα, Φυσική Παράδοση)																	
<b>ΜΥΤΙΛΗΝΑΙΟΣ (ΚΟ)</b>				Δεκέμβριος 2020	11.09	11.22	10.88	11.21	11.21	---	---	---	11.22	---	70	260	4,764
11.2	10.87	11.2	1.17%	Μάρτιος 2021	11.00	11.00	11.00	11.00	---	---	---	11.20	---	1	1	32	
				Ιούνιος 2021	---	---	---	---	11.19	---	---	---	---	---	---	---	---
				Σεπτέμβριος 2021	---	---	---	---	11.25	---	---	---	---	---	---	---	---
(Μέγεθος Συμβολαίου: 100 Χρεόγραφα, Φυσική Παράδοση)																	
<b>ΟΛΠ (ΚΟ)</b>				Δεκέμβριος 2020	---	---	---	---	18.88	---	---	---	19.10	---	---	---	225
19	18.66	18.8	-0.32%	Μάρτιος 2021	18.89	18.89	18.89	18.89	---	---	---	18.89	---	2	4	15	
				Ιούνιος 2021	---	---	---	---	19.07	---	---	---	---	---	---	---	---
				Σεπτέμβριος 2021	---	---	---	---	19.16	---	---	---	---	---	---	---	---
(Μέγεθος Συμβολαίου: 100 Χρεόγραφα, Φυσική Παράδοση)																	
<b>ΟΠΑΠ (ΚΟ)</b>				Δεκέμβριος 2020	9.56	10.18	9.48	10.14	10.14	---	---	---	10.18	---	88	393	2,545
10.15	9.465	10.15	5.84%	Μάρτιος 2021	10.21	10.21	10.21	10.21	---	---	---	10.21	---	1	1	65	
				Ιούνιος 2021	---	---	---	---	9.70	---	---	---	---	---	---	---	---
				Σεπτέμβριος 2021	---	---	---	---	9.74	---	---	---	---	---	---	---	---
(Μέγεθος Συμβολαίου: 100 Χρεόγραφα, Φυσική Παράδοση)																	
<b>ΟΤΕ (ΚΟ)</b>				Δεκέμβριος 2020	14.10	14.37	13.98	14.37	14.37	---	---	---	14.37	---	43	190	2,435
14.3	13.95	14.23	1.28%	Μάρτιος 2021	---	---	---	---	14.13	---	---	---	13.47	---	---	10	
				Ιούνιος 2021	---	---	---	---	14.20	---	---	---	---	---	---	---	---
				Σεπτέμβριος 2021	---	---	---	---	14.28	---	---	---	---	---	---	---	---
(Μέγεθος Συμβολαίου: 100 Χρεόγραφα, Φυσική Παράδοση)																	
<b>ΠΕΙΡΑΙΩΣ ΤΡΑΠΕΖΑ (ΚΟ)</b>				Δεκέμβριος 2020	1.20	1.20	1.18	1.18	1.18	---	---	---	1.28	---	149	2,557	37,065
1.205	1.175	1.183	0.00%	Μάρτιος 2021	1.21	1.21	1.19	1.19	1.19	---	---	---	1.25	---	82	593	5,579
				Ιούνιος 2021	---	---	---	---	1.20	---	---	---	---	---	---	---	---
				Σεπτέμβριος 2021	---	---	---	---	1.20	---	---	---	---	---	---	---	---
(Μέγεθος Συμβολαίου: 100 Χρεόγραφα, Φυσική Παράδοση)																	
<b>ΤΕΡΝΑ ΕΝΕΡΓΕΙΑΚΗ (ΚΟ)</b>				Δεκέμβριος 2020	12.91	13.01	12.84	12.89	12.89	---	---	---	13.34	---	10	30	600
13.02	12.82	12.9	-1.53%	Μάρτιος 2021	---	---	---	---	13.18	---	---	---	---	---	---	---	
				Ιούνιος 2021	---	---	---	---	13.24	---	---	---	---	---	---	---	---
				Σεπτέμβριος 2021	---	---	---	---	13.31	---	---	---	---	---	---	---	---

**Σημειώσεις Παραγώγων**

Τις τιμές εκκαθάρισης και τις τελικές ανοικτές θέσεις μπορείτε να τις ανακτήσετε στο ακόλουθο path <http://www.helex.gr/el/web/guest/statistics-end-of-day-derivatives>

FTSE/X.A. Large Cap

(Μονάδα Διαπραγμάτευσης: 1 Μονάδα Δείκτη x 2€ - Τρόπος Εξάσκησης: Ευρωπαϊκός Χρηματικός Διακανονισμός)

Τιμή Εξάσκησης	Δικαιώματα Αγοράς														Δικαιώματα Πώλησης																		
	Δεκέμβριος 2020							Ιανουάριος 2021							Λοιποί Μήνες		Δεκέμβριος 2020							Ιανουάριος 2021							Λοιποί Μήνες		Τιμή Εξάσκησης
	Άνοιγμα	Ανιτ Τιμή	Κατωτ Τιμή	Τελ Τιμή	Τιμή κλεισ.	Όγκος	Ανοικτές θέσεις	Άνοιγμα	Ανιτ Τιμή	Κατωτ Τιμή	Τελ Τιμή	Τιμή κλεισ.	Όγκος	Ανοικτές θέσεις	Όγκος	Ανοικτές θέσεις	Άνοιγμα	Ανιτ Τιμή	Κατωτ Τιμή	Τελ Τιμή	Τιμή κλεισ.	Όγκος	Ανοικτές θέσεις	Άνοιγμα	Ανιτ Τιμή	Κατωτ Τιμή	Τελ Τιμή	Τιμή κλεισ.	Όγκος	Ανοικτές θέσεις	Όγκος	Ανοικτές θέσεις	
1,050	0.00	0.00	0.00	-	764.00	-	-	-	-	-	-	-	-	-	-	-	0.00	0.00	0.00	-	0.01	-	-	-	-	-	-	-	-	-	-	1,050	
1,075	0.00	0.00	0.00	-	739.00	-	-	-	-	-	-	-	-	-	-	-	0.00	0.00	0.00	-	0.01	-	-	-	-	-	-	-	-	-	-	1,075	
1,100	0.00	0.00	0.00	-	714.00	-	-	-	-	-	-	-	-	-	-	-	0.00	0.00	0.00	-	0.01	-	-	-	-	-	-	-	-	-	-	1,100	
1,125	0.00	0.00	0.00	-	689.00	-	-	-	-	-	-	-	-	-	-	-	0.00	0.00	0.00	-	0.01	-	-	-	-	-	-	-	-	-	-	1,125	
1,150	0.00	0.00	0.00	-	664.00	-	-	-	-	-	-	-	-	-	-	-	0.00	0.00	0.00	-	0.02	-	-	-	-	-	-	-	-	-	-	1,150	
1,175	0.00	0.00	0.00	-	639.00	-	-	-	-	-	-	-	-	-	-	-	0.00	0.00	0.00	-	0.04	-	-	-	-	-	-	-	-	-	-	1,175	
1,200	0.00	0.00	0.00	-	614.00	-	-	0.00	0.00	0.00	-	613.00	-	-	-	-	0.00	0.00	0.00	-	0.01	-	-	0.00	0.00	0.00	-	0.01	-	-	-	1,200	
1,225	0.00	0.00	0.00	-	589.00	-	-	0.00	0.00	0.00	-	588.00	-	-	-	-	0.00	0.00	0.00	-	0.01	-	-	0.00	0.00	0.00	-	0.02	-	-	-	1,225	
1,250	0.00	0.00	0.00	-	564.00	-	-	0.00	0.00	0.00	-	563.00	-	-	-	-	0.00	0.00	0.00	-	0.03	-	-	0.00	0.00	0.00	-	0.01	-	-	-	1,250	
1,275	0.00	0.00	0.00	-	539.00	-	20	0.00	0.00	0.00	-	538.00	-	-	-	-	0.00	0.00	0.00	-	0.01	-	-	0.00	0.00	0.00	-	0.01	-	-	-	1,275	
1,300	0.00	0.00	0.00	-	514.00	-	20	0.00	0.00	0.00	-	513.00	-	-	-	-	0.00	0.00	0.00	-	0.01	-	1	0.00	0.00	0.00	-	0.01	-	-	-	1,300	
1,325	0.00	0.00	0.00	-	489.00	-	60	0.00	0.00	0.00	-	488.00	-	-	-	-	0.00	0.00	0.00	-	0.01	-	23	0.00	0.00	0.00	-	0.01	-	-	-	1,325	
1,350	0.00	0.00	0.00	-	464.00	-	-	0.00	0.00	0.00	-	463.00	-	-	-	-	0.00	0.00	0.00	-	0.01	-	24	0.00	0.00	0.00	-	0.01	-	-	-	1,350	
1,375	0.00	0.00	0.00	-	439.00	-	80	0.00	0.00	0.00	-	438.00	-	-	-	-	0.00	0.00	0.00	-	0.01	-	40	0.00	0.00	0.00	-	0.02	-	-	-	1,375	
1,400	0.00	0.00	0.00	-	414.00	-	31	0.00	0.00	0.00	-	413.00	-	-	-	-	0.00	0.00	0.00	-	0.01	-	40	0.00	0.00	0.00	-	0.04	-	-	-	1,400	
1,425	0.00	0.00	0.00	-	389.00	-	210	0.00	0.00	0.00	-	388.00	-	-	-	-	0.00	0.00	0.00	-	0.01	-	40	0.00	0.00	0.00	-	0.09	-	-	-	1,425	
1,450	0.00	0.00	0.00	-	364.00	-	40	0.00	0.00	0.00	-	364.00	-	-	-	-	0.00	0.00	0.00	-	0.01	-	5	0.00	0.00	0.00	-	0.18	-	-	-	1,450	
1,475	0.00	0.00	0.00	-	339.00	-	20	0.00	0.00	0.00	-	339.00	-	-	-	-	0.00	0.00	0.00	-	0.01	-	20	0.00	0.00	0.00	-	0.33	-	-	-	1,475	
1,500	0.00	0.00	0.00	-	314.00	-	20	0.00	0.00	0.00	-	314.00	-	-	-	-	0.00	0.00	0.00	-	0.01	-	-	0.00	0.00	0.00	-	0.61	-	-	-	1,500	
1,525	0.00	0.00	0.00	-	290.00	-	20	0.00	0.00	0.00	-	290.00	-	-	-	-	0.00	0.00	0.00	-	0.01	-	80	0.00	0.00	0.00	-	1.10	-	-	-	1,525	
1,550	0.00	0.00	0.00	-	265.00	-	-	0.00	0.00	0.00	-	265.00	-	-	-	-	0.00	0.00	0.00	-	0.03	-	100	0.00	0.00	0.00	-	1.80	-	-	-	1,550	
1,575	0.00	0.00	0.00	-	240.00	-	20	0.00	0.00	0.00	-	242.00	-	-	-	-	0.00	0.00	0.00	-	0.08	-	20	0.00	0.00	0.00	-	2.80	-	-	-	1,575	
1,600	0.00	0.00	0.00	-	215.00	-	121	0.00	0.00	0.00	-	218.00	-	-	-	-	0.00	0.00	0.00	-	0.22	-	41	0.00	0.00	0.00	-	4.40	-	-	-	1,600	
1,625	0.00	0.00	0.00	-	190.00	-	2	0.00	0.00	0.00	-	195.00	-	-	-	-	0.00	0.00	0.00	-	0.52	-	40	0.00	0.00	0.00	-	6.60	-	-	-	1,625	
1,650	0.00	0.00	0.00	-	166.00	-	24	0.00	0.00	0.00	-	174.00	-	-	-	-	0.00	0.00	0.00	-	1.20	-	162	0.00	0.00	0.00	-	9.70	-	-	-	1,650	
1,675	0.00	0.00	0.00	-	142.00	-	32	0.00	0.00	0.00	-	153.00	-	40	-	-	0.00	0.00	0.00	-	2.40	-	36	0.00	0.00	0.00	-	13.75	-	-	-	1,675	
1,700	0.00	0.00	0.00	-	119.00	-	83	0.00	0.00	0.00	-	133.00	-	20	-	-	0.00	0.00	0.00	-	4.50	-	7	0.00	0.00	0.00	-	19.00	-	20	-	1,700	
1,725	100.00	100.00	100.00	100.00	100.00	1	21	0.00	0.00	0.00	-	115.00	-	-	-	-	0.00	100.00	0.00	-	7.90	-	-	0.00	0.00	0.00	-	25.50	-	-	-	1,725	
1,750	0.00	0.00	0.00	-	78.00	-	21	0.00	0.00	0.00	-	97.50	-	1	-	-	0.00	0.00	0.00	-	13.25	-	106	0.00	0.00	0.00	-	33.50	-	-	-	1,750	
1,775	0.00	0.00	0.00	-	60.00	-	-	0.00	0.00	0.00	-	82.00	-	-	-	-	0.00	0.00	0.00	-	20.50	-	42	0.00	0.00	0.00	-	43.00	-	-	-	1,775	
1,800	37.00	37.00	37.00	37.00	37.00	15	1	0.00	0.00	0.00	-	68.50	-	-	-	-	0.00	37.00	0.00	-	30.50	-	25	0.00	0.00	0.00	-	54.00	-	-	-	1,800	
1,825	29.75	29.75	29.75	29.75	29.75	1	-	0.00	0.00	0.00	-	56.00	-	-	-	-	0.00	29.75	0.00	-	43.00	-	-	0.00	0.00	0.00	-	67.00	-	-	-	1,825	
1,850	0.00	0.00	0.00	-	22.75	-	3	0.00	0.00	0.00	-	45.75	-	-	-	-	51.00	0.00	51.00	51.00	51.00	1	20	0.00	0.00	0.00	-	81.50	-	-	-	1,850	
1,875	0.00	0.00	0.00	-	15.25	-	-	0.00	0.00	0.00	-	36.50	-	-	-	-	0.00	0.00	0.00	-	75.50	-	-	0.00	0.00	0.00	-	97.00	-	-	-	1,875	
1,900	0.00	0.00	0.00	-	9.90	-	-	0.00	0.00	0.00	-	29.00	-	-	-	-	0.00	0.00	0.00	-	95.00	-	-	0.00	0.00	0.00	-	115.00	-	-	-	1,900	
1,925	0.00	0.00	0.00	-	6.10	-	-	0.00	0.00	0.00	-	22.75	-	-	-	-	0.00	0.00	0.00	-	116.00	-	-	0.00	0.00	0.00	-	133.00	-	-	-	1,925	

FTSE/X.A. Large Cap

(Μονάδα Διαπραγμάτευσης: 1 Μονάδα Δείκτη x 2€ - Τρόπος Εξάσκησης: Ευρωπαϊκός Χρηματικός Διακανονισμός)

Τιμή Εξάσκησης	Δικαιώματα Αγοράς														Δικαιώματα Πώλησης															
	Δεκέμβριος 2020						Ιανουάριος 2021						Λοιποί Μήνες		Δεκέμβριος 2020						Ιανουάριος 2021						Λοιποί Μήνες		Τιμή Εξάσκησης	
	Άνοιγμα	Ανιτ Τιμή	Κατωτ Τιμή	Τελ Τιμή	Τιμή κλεισ.	Όγκος	Άνοιγμα	Ανιτ Τιμή	Κατωτ Τιμή	Τελ Τιμή	Τιμή κλεισ.	Όγκος	Άνοιγτες θέσεις	Όγκος	Άνοιγτες θέσεις	Άνοιγμα	Ανιτ Τιμή	Κατωτ Τιμή	Τελ Τιμή	Τιμή κλεισ.	Όγκος	Άνοιγτες θέσεις	Όγκος	Άνοιγτες θέσεις	Όγκος	Άνοιγτες θέσεις				
1,950	0.00	0.00	0.00	-	3.70	-	-	-	-	-	-	-	-	-	-	0.00	0.00	0.00	-	139.00	-	-	-	-	-	-	-	-		1,950
1,975	0.00	0.00	0.00	-	2.10	-	-	-	-	-	-	-	-	-	-	0.00	0.00	0.00	-	162.00	-	-	-	-	-	-	-	-	1,975	
2,000	0.00	0.00	0.00	-	1.20	-	-	-	-	-	-	-	-	-	-	0.00	0.00	0.00	-	186.00	-	-	-	-	-	-	-	-	2,000	
2,050	0.00	0.00	0.00	-	0.31	-	-	-	-	-	-	-	-	-	-	0.00	0.00	0.00	-	235.00	-	-	-	-	-	-	-	-	2,050	
2,100	0.00	0.00	0.00	-	0.07	-	-	-	-	-	-	-	-	-	-	0.00	0.00	0.00	-	285.00	-	-	-	-	-	-	-	-	2,100	
2,150	0.00	0.00	0.00	-	0.01	-	-	-	-	-	-	-	-	-	-	0.00	0.00	0.00	-	335.00	-	-	-	-	-	-	-	-	2,150	
2,200	0.00	0.00	0.00	-	0.01	-	-	-	-	-	-	-	-	-	-	0.00	0.00	0.00	-	385.00	-	-	-	-	-	-	-	-	2,200	
2,250	0.00	0.00	0.00	-	0.01	-	-	-	-	-	-	-	-	-	-	0.00	0.00	0.00	-	435.00	-	-	-	-	-	-	-	-	2,250	
2,300	0.00	0.00	0.00	-	0.01	-	-	-	-	-	-	-	-	-	-	0.00	0.00	0.00	-	485.00	-	-	-	-	-	-	-	-	2,300	
2,350	0.00	0.00	0.00	-	0.02	-	-	-	-	-	-	-	-	-	-	0.00	0.00	0.00	-	535.00	-	-	-	-	-	-	-	-	2,350	
2,400	0.00	0.00	0.00	-	0.01	-	-	-	-	-	-	-	-	-	-	0.00	0.00	0.00	-	585.00	-	-	-	-	-	-	-	-	2,400	
2,450	0.00	0.00	0.00	-	0.01	-	-	-	-	-	-	-	-	-	-	0.00	0.00	0.00	-	635.00	-	-	-	-	-	-	-	-	2,450	
2,500	0.00	0.00	0.00	-	0.01	-	-	-	-	-	-	-	-	-	-	0.00	0.00	0.00	-	685.00	-	-	-	-	-	-	-	-	2,500	
2,550	0.00	0.00	0.00	-	0.01	-	-	-	-	-	-	-	-	-	-	0.00	0.00	0.00	-	735.00	-	-	-	-	-	-	-	-	2,550	
2,600	0.00	0.00	0.00	-	0.01	-	-	-	-	-	-	-	-	-	-	0.00	0.00	0.00	-	785.00	-	-	-	-	-	-	-	-	2,600	
<b>Σύνολο:</b>						17	849					0	61	0	0								1	872			0	20	0	0
<b>Αριθμός Πράξεων:</b>													5		0								1				0		0	



ALPHA BANK (KO)

(Μέγεθος Συμβολαίου: 100 Χρεόγραφα, Τρόπος Εξάσκησης: Αμερικάνικος, Φυσική Παράδοση)

Δικαιώματα Αγοράς														Δικαιώματα Πώλησης																	
Δεκέμβριος 2020							Ιανουάριος 2021							Λοιποί Μήνες		Δεκέμβριος 2020							Ιανουάριος 2021							Λοιποί Μήνες	
Τιμή Εξάσκησης	Άνοιγμα	Ανιγ. Τιμή	Καπιτ. Τιμή	Τελ. Τιμή	Τιμή κλεισ.	Όγκος	Άνοιγμα	Ανιγ. Τιμή	Καπιτ. Τιμή	Τελ. Τιμή	Τιμή κλεισ.	Όγκος	Άνοιγ. θέσεις	Όγκος	Άνοιγ. θέσεις	Άνοιγμα	Ανιγ. Τιμή	Καπιτ. Τιμή	Τελ. Τιμή	Τιμή κλεισ.	Όγκος	Άνοιγ. θέσεις	Όγκος	Άνοιγ. θέσεις	Όγκος	Άνοιγ. θέσεις	Τιμή Εξάσκησης				
0.150	0.000	0.000	0.000		0.639	-	0.000	0.000	0.000		0.639	-	-	0.000	0.000	0.000	0.001	-	-	0.000	0.000	0.000	0.001	-	-	0.000	0.000	0.002			
0.200	0.000	0.000	0.000		0.589	-	0.000	0.000	0.000		0.589	-	-	0.000	0.000	0.000	0.001	-	-	0.000	0.000	0.000	0.001	-	-	0.000	0.000	0.002			
0.250	0.000	0.000	0.000		0.539	-	0.000	0.000	0.000		0.540	-	-	0.000	0.000	0.000	0.002	-	-	0.000	0.000	0.000	0.001	-	-	0.000	0.000	0.003			
0.300	0.000	0.000	0.000		0.489	-	0.000	0.000	0.000		0.490	-	-	0.000	0.000	0.000	0.001	-	-	0.000	0.000	0.000	0.001	-	-	0.000	0.000	0.003			
0.350	0.000	0.000	0.000		0.439	-	0.000	0.000	0.000		0.440	-	-	0.000	0.000	0.000	0.001	-	-	0.000	0.000	0.000	0.004	-	-	0.000	0.000	0.004			
0.400	0.000	0.000	0.000		0.389	-	0.000	0.000	0.000		0.390	-	-	0.000	0.000	0.000	0.001	-	-	0.000	0.000	0.000	0.001	-	-	0.000	0.000	0.004			
0.450	0.000	0.000	0.000		0.339	-	0.000	0.000	0.000		0.340	-	-	0.000	0.000	0.000	0.001	-	-	0.000	0.000	0.000	0.001	-	-	0.000	0.000	0.005			
0.500	0.000	0.000	0.000		0.290	-	0.000	0.000	0.000		0.291	-	-	0.000	0.000	0.000	0.001	-	-	0.000	0.000	0.000	0.001	-	-	0.000	0.000	0.005			
0.550	0.000	0.000	0.000		0.240	-	0.000	0.000	0.000		0.244	-	-	0.000	0.000	0.000	0.001	-	-	0.000	0.000	0.000	0.004	-	-	0.000	0.000	0.006			
0.600	0.000	0.000	0.000		0.193	-	0.000	0.000	0.000		0.199	-	-	0.000	0.000	0.000	0.003	-	-	0.000	0.000	0.000	0.009	-	-	0.000	0.000	0.006			
0.650	0.000	0.000	0.000		0.148	-	0.000	0.000	0.000		0.158	-	5	0.000	0.000	0.000	0.009	-	-	0.000	0.000	0.000	0.018	-	-	0.000	0.000	0.007			
0.700	0.000	0.000	0.000		0.109	-	0.000	0.000	0.000		0.123	-	45	0.000	0.000	0.000	0.020	-	-	0.000	0.000	0.000	0.032	-	-	0.000	0.000	0.007			
0.750	0.000	0.000	0.000		0.076	-	0.000	0.000	0.000		0.093	-	-	0.000	0.000	0.000	0.037	-	-	0.000	0.000	0.000	0.052	-	-	0.000	0.000	0.008			
0.800	0.000	0.000	0.000		0.051	-	0.000	0.000	0.000		0.069	-	-	0.000	0.000	0.000	0.062	-	-	0.000	0.000	0.000	0.078	-	-	0.000	0.000	0.008			
0.850	0.000	0.000	0.000		0.033	-	0.000	0.000	0.000		0.049	-	-	0.000	0.000	0.000	0.093	-	-	0.000	0.000	0.000	0.109	-	-	0.000	0.000	0.009			
0.900	0.000	0.000	0.000		0.020	-	0.000	0.000	0.000		0.035	-	-	0.000	0.000	0.000	0.130	-	-	0.000	0.000	0.000	0.144	-	-	0.000	0.000	0.009			
0.950	0.000	0.000	0.000		0.012	-	0.000	0.000	0.000		0.024	-	-	0.000	0.000	0.000	0.172	-	-	0.000	0.000	0.000	0.183	-	-	0.000	0.000	0.010			
1.000	0.000	0.000	0.000		0.007	-	0.000	0.000	0.000		0.017	-	-	0.000	0.000	0.000	0.217	-	-	0.000	0.000	0.000	0.226	-	-	0.000	0.000	0.010			
1.100	0.000	0.000	0.000		0.002	-	0.000	0.000	0.000		0.007	-	-	0.000	0.000	0.000	0.312	-	-	0.000	0.000	0.000	0.317	-	-	0.000	0.000	0.011			
1.200	0.000	0.000	0.000		0.002	-						-	-				0.411	-	-					-	-			0.012			
1.300	0.000	0.000	0.000		0.001	-						-	-				0.511	-	-					-	-			0.013			
1.400	0.000	0.000	0.000		0.001	-						-	-				0.611	-	-					-	-			0.014			
1.500	0.000	0.000	0.000		0.001	-						-	-				0.711	-	-					-	-			0.015			
1.600	0.000	0.000	0.000		0.001	-						-	-				0.811	-	-					-	-			0.016			
1.700	0.000	0.000	0.000		0.001	-						-	-				0.911	-	-					-	-			0.017			
1.800	0.000	0.000	0.000		0.002	-						-	-				1.01	-	-					-	-			0.018			
1.900	0.000	0.000	0.000		0.001	-						-	-				1.11	-	-					-	-			0.019			
2.000	0.000	0.000	0.000		0.001	-						-	-				1.21	-	-					-	-			0.020			
2.200	0.000	0.000	0.000		0.001	-						-	-				1.41	-	-					-	-			0.022			
2.400	0.000	0.000	0.000		0.001	-						-	-				1.61	-	-					-	-			0.024			
2.600	0.000	0.000	0.000		0.001	-						-	-				1.81	-	-					-	-			0.026			
2.800	0.000	0.000	0.000		0.001	-						-	-				2.01	-	-					-	-			0.028			
Σύνολο:						0	0					0	50	0	0							0	0	0	0	0	0				
Αριθμός Πράξεων:						0						0	0				0.00					0		0		0					

ΔΕΗ (ΚΟ)

(Μέγεθος Συμβολαίου: 100 Χρεόγραφα, Τρόπος Εξάσκησης: Αμερικάνικος, Φυσική Παράδοση)

Τιμή Εξάσκησης	Δικαιώματα Αγοράς														Δικαιώματα Πώλησης																			
	Δεκέμβριος 2020						Ιανουάριος 2021						Λοιποί Μήνες		Δεκέμβριος 2020						Ιανουάριος 2021						Λοιποί Μήνες		Τιμή Εξάσκησης					
	Άνοιγμα	Ανιτ Τιμή	Καπιτ Τιμή	Τελ Τιμή	Τιμή κλεισ.	Όγκος	Άνοιγμα	Ανιτ Τιμή	Καπιτ Τιμή	Τελ Τιμή	Τιμή κλεισ.	Όγκος	Άνοιγμα	Ανιτ Τιμή	Καπιτ Τιμή	Τελ Τιμή	Τιμή κλεισ.	Όγκος	Άνοιγμα	Ανιτ Τιμή	Καπιτ Τιμή	Τελ Τιμή	Τιμή κλεισ.	Όγκος	Άνοιγμα	Ανιτ Τιμή	Καπιτ Τιμή	Τελ Τιμή		Τιμή κλεισ.	Όγκος			
1.000	0.000	0.000	0.000	5.77	-	-													0.000	0.000	0.000	0.001	-	-										0.010
1.100	0.000	0.000	0.000	5.67	-	-													0.000	0.000	0.000	0.001	-	-									0.011	
1.200	0.000	0.000	0.000	5.57	-	-													0.000	0.000	0.000	0.003	-	-									0.012	
1.300	0.000	0.000	0.000	5.47	-	-													0.000	0.000	0.000	0.001	-	-									0.013	
1.400	0.000	0.000	0.000	5.37	-	-													0.000	0.000	0.000	0.001	-	-									0.014	
1.500	0.000	0.000	0.000	5.27	-	-													0.000	0.000	0.000	0.001	-	-									0.015	
1.600	0.000	0.000	0.000	5.17	-	-													0.000	0.000	0.000	0.002	-	-									0.016	
1.700	0.000	0.000	0.000	5.07	-	-													0.000	0.000	0.000	0.001	-	-									0.017	
1.800	0.000	0.000	0.000	4.97	-	-													0.000	0.000	0.000	0.001	-	-									0.018	
1.900	0.000	0.000	0.000	4.87	-	-													0.000	0.000	0.000	0.001	-	-									0.019	
2.000	0.000	0.000	0.000	4.77	-	-													0.000	0.000	0.000	0.002	-	-									0.020	
2.200	0.000	0.000	0.000	4.57	-	-													0.000	0.000	0.000	0.001	-	-									0.022	
2.400	0.000	0.000	0.000	4.37	-	-													0.000	0.000	0.000	0.001	-	-									0.024	
2.600	0.000	0.000	0.000	4.17	-	-													0.000	0.000	0.000	0.001	-	-									0.026	
2.800	0.000	0.000	0.000	3.97	-	-													0.000	0.000	0.000	0.001	-	-									0.028	
3.000	0.000	0.000	0.000	3.77	-	-													0.000	0.000	0.000	0.001	-	-									0.030	
3.200	0.000	0.000	0.000	3.57	-	-													0.000	0.000	0.000	0.001	-	-									0.032	
3.400	0.000	0.000	0.000	3.37	-	-	0.000	0.000	0.000	3.38	-	-							0.000	0.000	0.000	0.001	-	-	0.000	0.000	0.000	0.001	-	-			0.034	
3.600	0.000	0.000	0.000	3.17	-	-	0.000	0.000	0.000	3.18	-	-							0.000	0.000	0.000	0.001	-	-	0.000	0.000	0.000	0.001	-	-			0.036	
3.800	0.000	0.000	0.000	2.97	-	-	0.000	0.000	0.000	2.98	-	-							0.000	0.000	0.000	0.001	-	-	0.000	0.000	0.000	0.002	-	-			0.038	
4.000	0.000	0.000	0.000	2.77	-	-	0.000	0.000	0.000	2.78	-	-							0.000	0.000	0.000	0.002	-	-	0.000	0.000	0.000	0.001	-	-			0.040	
4.400	0.000	0.000	0.000	2.37	-	-	0.000	0.000	0.000	2.38	-	-							0.000	0.000	0.000	0.001	-	4	0.000	0.000	0.000	0.001	-	-			0.044	
4.800	0.000	0.000	0.000	1.97	-	10	0.000	0.000	0.000	1.98	-	-							0.000	0.000	0.000	0.001	-	1	0.000	0.000	0.000	0.003	-	-			0.048	
5.200	0.000	0.000	0.000	1.58	-	3	0.000	0.000	0.000	1.60	-	-							0.000	0.000	0.000	0.001	-	-	0.000	0.000	0.000	0.014	-	-			0.052	
5.600	0.000	0.000	0.000	1.18	-	35	0.000	0.000	0.000	1.23	-	-							0.000	0.000	0.000	0.005	-	-	0.000	0.000	0.000	0.045	-	-			0.056	
6.000	0.000	0.000	0.000	0.807	-	50	0.000	0.000	0.000	0.897	-	3							0.000	0.000	0.000	0.032	-	-	0.000	0.000	0.000	0.113	-	-			0.060	
6.400	0.000	0.000	0.000	0.485	-	24	0.000	0.000	0.000	0.620	-	15							0.000	0.000	0.000	0.109	-	-	0.000	0.000	0.000	0.235	-	-			0.064	
6.800	0.000	0.000	0.000	0.251	-	200	0.000	0.000	0.000	0.401	-	63							0.000	0.000	0.000	0.276	-	10	0.000	0.000	0.000	0.416	-	-			0.068	
7.200	0.000	0.000	0.000	0.110	-	161	0.000	0.000	0.000	0.248	-	10							0.000	0.000	0.000	0.535	-	-	0.000	0.000	0.000	0.662	-	-			0.072	
7.600	0.000	0.000	0.000	0.041	-	37	0.000	0.000	0.000	0.143	-	10							0.000	0.000	0.000	0.866	-	-	0.000	0.000	0.000	0.958	-	-			0.076	
8.000	0.000	0.000	0.000	0.012	-	-	0.000	0.000	0.000	0.077	-	-							0.000	0.000	0.000	1.24	-	-	0.000	0.000	0.000	1.29	-	-			0.080	
8.400	0.000	0.000	0.000	0.003	-	-	0.000	0.000	0.000	0.040	-	-							0.000	0.000	0.000	1.63	-	-	0.000	0.000	0.000	1.66	-	-			0.084	
8.800	0.000	0.000	0.000	0.001	-	-	0.000	0.000	0.000	0.020	-	-							0.000	0.000	0.000	2.03	-	-	0.000	0.000	0.000	2.04	-	-			0.088	
Σύνολα:													0	0									0	15									0	0
Αριθμός Πράξεων:													0	0									0.00										0	0

ΕΘΝΙΚΗ ΤΡΑΠΕΖΑ (ΚΟ)

(Μέγεθος Συμβολαίου: 100 Χρεόγραφα, Τρόπος Εξάσκησης: Αμερικάνικος, Φυσική Παράδοση)

Τιμή Εξάσκησης	Δικαιώματα Αγοράς													Δικαιώματα Πώλησης																		
	Δεκέμβριος 2020						Ιανουάριος 2021						Λοιποί Μήνες		Δεκέμβριος 2020						Ιανουάριος 2021						Λοιποί Μήνες		Τιμή Εξάσκησης			
	Άνοιγμα	Ανιγτ Τιμή	Καπιτ Τιμή	Τελ Τιμή	Τιμή κλεισ.	Όγκος	Άνοιγμα	Ανιγτ Τιμή	Καπιτ Τιμή	Τελ Τιμή	Τιμή κλεισ.	Όγκος	Άνοιγτες θέσεις	Όγκος	Άνοιγτες θέσεις	Άνοιγμα	Ανιγτ Τιμή	Καπιτ Τιμή	Τελ Τιμή	Τιμή κλεισ.	Όγκος	Άνοιγτες θέσεις	Όγκος	Άνοιγτες θέσεις	Όγκος	Άνοιγτες θέσεις						
0.600	0.000	0.000	0.000		1.20	-	-					-	-			0.000	0.000	0.000		0.001	-	-										0.006
0.650	0.000	0.000	0.000		1.15	-	-	0.000	0.000	0.000		1.15	-	-			0.000	0.000	0.000		0.003	-	-	0.000	0.000	0.000		0.001	-	-		0.007
0.700	0.000	0.000	0.000		1.10	-	-	0.000	0.000	0.000		1.10	-	-			0.000	0.000	0.000		0.008	-	-	0.000	0.000	0.000		0.001	-	-		0.007
0.750	0.000	0.000	0.000		1.05	-	-	0.000	0.000	0.000		1.05	-	-			0.000	0.000	0.000		0.001	-	-	0.000	0.000	0.000		0.001	-	-		0.008
0.800	0.000	0.000	0.000		1.00	-	-	0.000	0.000	0.000		1.00	-	-			0.000	0.000	0.000		0.001	-	-	0.000	0.000	0.000		0.001	-	-		0.008
0.850	0.000	0.000	0.000		0.951	-	-	0.000	0.000	0.000		0.952	-	-			0.000	0.000	0.000		0.001	-	-	0.000	0.000	0.000		0.001	-	-		0.009
0.900	0.000	0.000	0.000		0.901	-	-	0.000	0.000	0.000		0.902	-	-			0.000	0.000	0.000		0.001	-	-	0.000	0.000	0.000		0.001	-	-		0.009
0.950	0.000	0.000	0.000		0.851	-	-	0.000	0.000	0.000		0.853	-	-			0.000	0.000	0.000		0.001	-	-	0.000	0.000	0.000		0.002	-	-		0.010
1.000	0.000	0.000	0.000		0.801	-	-	0.000	0.000	0.000		0.803	-	-			0.000	0.000	0.000		0.001	-	-	0.000	0.000	0.000		0.001	-	-		0.010
1.100	0.000	0.000	0.000		0.701	-	-	0.000	0.000	0.000		0.704	-	-			0.000	0.000	0.000		0.001	-	-	0.000	0.000	0.000		0.002	-	-		0.011
1.200	0.590	0.590	0.590	0.590	0.590	5	5	0.000	0.000	0.000		0.608	-	-			0.000	0.000	0.000		0.001	-	450	0.000	0.000	0.000		0.005	-	-		0.012
1.300	0.000	0.000	0.000		0.504	-	-	0.000	0.000	0.000		0.515	-	-			0.000	0.000	0.000		0.003	-	-	0.000	0.000	0.000		0.011	-	-		0.013
1.400	0.000	0.000	0.000		0.410	-	-	0.000	0.000	0.000		0.427	-	-			0.000	0.000	0.000		0.008	-	-	0.000	0.000	0.000		0.024	-	-		0.014
1.500	0.000	0.000	0.000		0.322	-	57	0.000	0.000	0.000		0.348	-	-			0.000	0.000	0.000		0.020	-	-	0.000	0.000	0.000		0.044	-	-		0.015
1.600	0.000	0.000	0.000		0.244	-	-	0.000	0.000	0.000		0.277	-	-			0.000	0.000	0.000		0.042	-	-	0.000	0.000	0.000		0.073	-	-		0.016
1.700	0.000	0.000	0.000		0.177	-	-	0.000	0.000	0.000		0.216	-	-			0.000	0.000	0.000		0.075	-	-	0.000	0.000	0.000		0.112	-	-		0.017
1.800	0.000	0.000	0.000		0.123	-	58	0.000	0.000	0.000		0.165	-	-			0.000	0.000	0.000		0.121	-	-	0.000	0.000	0.000		0.161	-	-		0.018
1.900	0.000	0.000	0.000		0.083	-	-	0.000	0.000	0.000		0.124	-	-			0.000	0.000	0.000		0.181	-	-	0.000	0.000	0.000		0.220	-	-		0.019
2.000	0.000	0.000	0.000		0.054	-	-	0.000	0.000	0.000		0.093	-	-			0.000	0.000	0.000		0.252	-	-	0.000	0.000	0.000		0.288	-	-		0.020
2.200	0.000	0.000	0.000		0.020	-	-	0.000	0.000	0.000		0.048	-	-			0.000	0.000	0.000		0.419	-	-	0.000	0.000	0.000		0.443	-	-		0.022
2.400	0.000	0.000	0.000		0.007	-	-	0.000	0.000	0.000		0.024	-	-			0.000	0.000	0.000		0.605	-	-	0.000	0.000	0.000		0.620	-	-		0.024
2.600	0.000	0.000	0.000		0.002	-	-	0.000	0.000	0.000		0.011	-	-			0.000	0.000	0.000		0.801	-	-	0.000	0.000	0.000		0.808	-	-		0.026
2.800	0.000	0.000	0.000		0.001	-	-					-	-			0.000	0.000	0.000		1.00	-	-					-	-			0.028	
3.000	0.000	0.000	0.000		0.004	-	-					-	-			0.000	0.000	0.000		1.20	-	-					-	-			0.030	
3.200	0.000	0.000	0.000		0.003	-	-					-	-			0.000	0.000	0.000		1.40	-	-					-	-			0.032	
3.400	0.000	0.000	0.000		0.002	-	-					-	-			0.000	0.000	0.000		1.60	-	-					-	-			0.034	
3.600	0.000	0.000	0.000		0.001	-	-					-	-			0.000	0.000	0.000		1.80	-	-					-	-			0.036	
3.800	0.000	0.000	0.000		0.001	-	-					-	-			0.000	0.000	0.000		2.00	-	-					-	-			0.038	
4.000	0.000	0.000	0.000		0.001	-	-					-	-			0.000	0.000	0.000		2.20	-	-					-	-			0.040	
Σύνολα:						5	120								0	0					5	450						0	40		0	0
Αριθμός Πράξεων:						1									0	0					0.00							0			0	

ΟΠΑΠ (ΚΟ)

(Μέγεθος Συμβολαίου: 100 Χρεόγραφα, Τρόπος Εξάσκησης: Αμερικάνικος, Φυσική Παράδοση)

Τιμή Εξάσκησης	Δικαιώματα Αγοράς														Δικαιώματα Πώλησης																			
	Δεκέμβριος 2020							Ιανουάριος 2021							Λοιποί Μήνες		Δεκέμβριος 2020							Ιανουάριος 2021							Λοιποί Μήνες		Τιμή Εξάσκησης	
	Άνοιγμα	Ανιγτ Τιμή	Κατωτ Τιμή	Τελ Τιμή	Τιμή κλεισ.	Όγκος	Ανοικτές θέσεις	Άνοιγμα	Ανιγτ Τιμή	Κατωτ Τιμή	Τελ Τιμή	Τιμή κλεισ.	Όγκος	Ανοικτές θέσεις	Όγκος	Ανοικτές θέσεις	Άνοιγμα	Ανιγτ Τιμή	Κατωτ Τιμή	Τελ Τιμή	Τιμή κλεισ.	Όγκος	Ανοικτές θέσεις	Άνοιγμα	Ανιγτ Τιμή	Κατωτ Τιμή	Τελ Τιμή	Τιμή κλεισ.	Όγκος	Ανοικτές θέσεις	Όγκος	Ανοικτές θέσεις		
4.000	0.000	0.000	0.000	5.59	-	-											0.000	0.000	0.000	0.001	-	-												
4.400	0.000	0.000	0.000	5.19	-	-											0.000	0.000	0.000	0.001	-	-												0.044
4.800	0.000	0.000	0.000	4.79	-	-	0.000	0.000	0.000		4.80	-	-				0.000	0.000	0.000	0.001	-	-	0.000	0.000	0.000		0.001	-	-				0.048	
5.200	0.000	0.000	0.000	4.39	-	-	0.000	0.000	0.000		4.40	-	-				0.000	0.000	0.000	0.001	-	-	0.000	0.000	0.000		0.003	-	-				0.052	
5.600	0.000	0.000	0.000	3.99	-	-	0.000	0.000	0.000		4.00	-	-				0.000	0.000	0.000	0.002	-	-	0.000	0.000	0.000		0.001	-	-				0.056	
6.000	0.000	0.000	0.000	3.60	-	-	0.000	0.000	0.000		3.60	-	-				0.000	0.000	0.000	0.001	-	-	0.000	0.000	0.000		0.001	-	-				0.060	
6.400	0.000	0.000	0.000	3.20	-	-	0.000	0.000	0.000		3.21	-	-				0.000	0.000	0.000	0.001	-	10	0.000	0.000	0.000		0.001	-	-				0.064	
6.800	0.000	0.000	0.000	2.80	-	-	0.000	0.000	0.000		2.81	-	-				0.000	0.000	0.000	0.001	-	20	0.000	0.000	0.000		0.001	-	-				0.068	
7.200	0.000	0.000	0.000	2.40	-	-	0.000	0.000	0.000		2.41	-	-				0.000	0.000	0.000	0.001	-	30	0.000	0.000	0.000		0.004	-	-				0.072	
7.600	0.000	0.000	0.000	2.00	-	37	0.000	0.000	0.000		2.02	-	-				0.000	0.000	0.000	0.001	-	42	0.000	0.000	0.000		0.014	-	-				0.076	
8.000	0.000	0.000	0.000	1.60	-	11	0.000	0.000	0.000		1.65	-	-				0.000	0.000	0.000	0.002	-	78	0.000	0.000	0.000		0.036	-	-				0.080	
8.400	0.000	0.000	0.000	1.21	-	5	0.000	0.000	0.000		1.30	-	-				0.000	0.000	0.000	0.011	-	11	0.000	0.000	0.000		0.085	-	-				0.084	
8.800	0.000	0.000	0.000	0.841	-	15	0.000	0.000	0.000		0.981	-	-				0.000	0.000	0.000	0.043	-	20	0.000	0.000	0.000		0.170	-	-				0.088	
9.200	0.000	0.000	0.000	0.527	-	1	0.000	0.000	0.000		0.710	-	-				0.000	0.000	0.000	0.129	-	-	0.000	0.000	0.000		0.299	-	-				0.092	
9.600	0.000	0.000	0.000	0.290	-	-	0.000	0.000	0.000		0.491	-	-				0.000	0.000	0.000	0.292	-	10	0.000	0.000	0.000		0.479	-	-				0.096	
10.000	0.000	0.000	0.000	0.138	-	16	0.000	0.000	0.000		0.327	-	10				0.000	0.000	0.000	0.540	-	-	0.000	0.000	0.000		0.715	-	-				0.100	
11.000	0.000	0.000	0.000	0.011	-	-	0.000	0.000	0.000		0.097	-	-				0.000	0.000	0.000	1.42	-	-	0.000	0.000	0.000		1.49	-	-				0.110	
12.000	0.000	0.000	0.000	0.001	-	-	0.000	0.000	0.000		0.022	-	-				0.000	0.000	0.000	2.41	-	-	0.000	0.000	0.000		2.42	-	-				0.120	
13.000	0.000	0.000	0.000	0.008	-	-	0.000	0.000	0.000		0.004	-	-				0.000	0.000	0.000	3.41	-	-	0.000	0.000	0.000		3.41	-	-				0.130	
14.000	0.000	0.000	0.000	0.003	-	-	0.000	0.000	0.000		0.001	-	-				0.000	0.000	0.000	4.41	-	-	0.000	0.000	0.000		4.41	-	-				0.140	
15.000	0.000	0.000	0.000	0.001	-	-						-	-				0.000	0.000	0.000	5.41	-	-					-	-				0.150		
16.000	0.000	0.000	0.000	0.001	-	-						-	-				0.000	0.000	0.000	6.41	-	-					-	-				0.160		
17.000	0.000	0.000	0.000	0.001	-	-						-	-				0.000	0.000	0.000	7.41	-	-					-	-				0.170		
<b>Σύνολα:</b>					0	85						0	10	0	0					0	221						0	15	0	0				
<b>Αριθμός Πράξεων:</b>					0							0		0							0.00							0		0				

ΟΤΕ (ΚΟ)

(Μέγεθος Συμβολαίου: 100 Χρεόγραφα, Τρόπος Εξάσκησης: Αμερικάνικος, Φυσική Παράδοση)

Τιμή Εξάσκησης	Δικαιώματα Αγοράς														Δικαιώματα Πώλησης														Τιμή Εξάσκησης				
	Δεκέμβριος 2020							Ιανουάριος 2021							Λοιποί Μήνες		Δεκέμβριος 2020							Ιανουάριος 2021							Λοιποί Μήνες		
	Άνοιγμα	Ανιψ. Τιμή	Κατωτ. Τιμή	Τελ. Τιμή	Τιμή κλεισ.	Όγκος	Ανοικτές θέσεις	Άνοιγμα	Ανιψ. Τιμή	Κατωτ. Τιμή	Τελ. Τιμή	Τιμή κλεισ.	Όγκος	Ανοικτές θέσεις	Όγκος	Ανοικτές θέσεις	Άνοιγμα	Ανιψ. Τιμή	Κατωτ. Τιμή	Τελ. Τιμή	Τιμή κλεισ.	Όγκος	Ανοικτές θέσεις	Άνοιγμα	Ανιψ. Τιμή	Κατωτ. Τιμή	Τελ. Τιμή	Τιμή κλεισ.		Όγκος	Ανοικτές θέσεις	Όγκος	Ανοικτές θέσεις
7.200	0.000	0.000	0.000	6.86	-	-										0.000	0.000	0.000	0.001	-	-												0.072
7.600	0.000	0.000	0.000	6.46	-	-										0.000	0.000	0.000	0.001	-	-												0.076
8.000	0.000	0.000	0.000	6.06	-	-										0.000	0.000	0.000	0.001	-	-												0.080
8.400	0.000	0.000	0.000	5.66	-	-	0.000	0.000	0.000		5.67	-	-			0.000	0.000	0.000	0.001	-	-	0.000	0.000	0.000	0.000	0.000	0.000	0.001	-	-			0.084
8.800	0.000	0.000	0.000	5.26	-	-	0.000	0.000	0.000		5.27	-	-			0.000	0.000	0.000	0.001	-	-	0.000	0.000	0.000	0.000	0.000	0.001	-	-				0.088
9.200	0.000	0.000	0.000	4.86	-	-	0.000	0.000	0.000		4.87	-	-			0.000	0.000	0.000	0.001	-	-	0.000	0.000	0.000	0.000	0.000	0.001	-	-				0.092
9.600	0.000	0.000	0.000	4.46	-	-	0.000	0.000	0.000		4.47	-	-			0.000	0.000	0.000	0.001	-	-	0.000	0.000	0.000	0.000	0.000	0.001	-	-				0.096
10.000	0.000	0.000	0.000	4.06	-	-	0.000	0.000	0.000		4.07	-	-			0.000	0.000	0.000	0.001	-	-	0.000	0.000	0.000	0.000	0.000	0.001	-	-				0.100
11.000	0.000	0.000	0.000	3.06	-	-	0.000	0.000	0.000		3.08	-	-			0.000	0.000	0.000	0.001	-	-	0.000	0.000	0.000	0.000	0.000	0.006	-	-				0.110
12.000	0.000	0.000	0.000	2.06	-	-	0.000	0.000	0.000		2.12	-	-			0.000	0.000	0.000	0.003	-	-	0.000	0.000	0.000	0.000	0.000	0.045	-	-				0.120
13.000	0.000	0.000	0.000	1.12	-	46	0.000	0.000	0.000		1.29	-	-			0.000	0.000	0.000	0.062	-	-	0.000	0.000	0.000	0.000	0.205	-	-				0.130	
14.000	0.000	0.000	0.000	0.425	-	4	0.000	0.000	0.000		0.657	-	-			0.000	0.000	0.000	0.363	-	-	0.000	0.000	0.000	0.000	0.575	-	-				0.140	
15.000	0.000	0.000	0.000	0.099	-	25	0.000	0.000	0.000		0.280	-	-			0.000	0.000	0.000	1.04	-	-	0.000	0.000	0.000	0.000	1.20	-	-				0.150	
16.000	0.000	0.000	0.000	0.014	-	-	0.000	0.000	0.000		0.100	-	-			0.000	0.000	0.000	1.96	-	-	0.000	0.000	0.000	0.000	2.02	-	-				0.160	
17.000	0.000	0.000	0.000	0.001	-	-	0.000	0.000	0.000		0.029	-	-			0.000	0.000	0.000	2.95	-	-	0.000	0.000	0.000	0.000	2.96	-	-				0.170	
18.000	0.000	0.000	0.000	0.001	-	-	0.000	0.000	0.000		0.007	-	-			0.000	0.000	0.000	3.95	-	-	0.000	0.000	0.000	0.000	3.95	-	-				0.180	
19.000	0.000	0.000	0.000	0.001	-	-	0.000	0.000	0.000		0.002	-	-			0.000	0.000	0.000	4.95	-	-	0.000	0.000	0.000	0.000	4.95	-	-				0.190	
<b>Σύνολα:</b>					0	75						0	0	0	0					0	0						0	5	0	0			
<b>Αριθμός Πράξεων:</b>						0							0	0	0					0.00							0		0				

ΠΕΙΡΑΙΩΣ ΤΡΑΠΕΖΑ (ΚΟ)

(Μέγεθος Συμβολαίου: 100 Χρεόγραφα, Τρόπος Εξάσκησης: Αμερικάνικος, Φυσική Παράδοση)

Δικαιώματα Αγοράς														Δικαιώματα Πώλησης																			
Τιμή Εξάσκησης	Δεκέμβριος 2020						Ιανουάριος 2021						Λοιποί Μήνες		Δεκέμβριος 2020						Ιανουάριος 2021						Λοιποί Μήνες		Τιμή Εξάσκησης				
	Ανοιγμα	Ανιτ Τιμή	Καπιτ Τιμή	Τελ Τιμή	Τιμή κλεισ.	Όγκος	Ανοικτές θέσεις	Ανοιγμα	Ανιτ Τιμή	Καπιτ Τιμή	Τελ Τιμή	Τιμή κλεισ.	Όγκος	Ανοικτές θέσεις	Όγκος	Ανοικτές θέσεις	Ανοιγμα	Ανιτ Τιμή	Καπιτ Τιμή	Τελ Τιμή	Τιμή κλεισ.	Όγκος	Ανοικτές θέσεις	Όγκος	Ανοικτές θέσεις	Όγκος	Ανοικτές θέσεις						
0.350	0.000	0.000	0.000		0.830	-	-	0.000	0.000	0.000		0.831	-	-			0.000	0.000	0.000		0.001	-	-	0.000	0.000	0.000		0.001	-	-			0.004
0.400	0.000	0.000	0.000		0.780	-	-	0.000	0.000	0.000		0.781	-	-			0.000	0.000	0.000		0.001	-	-	0.000	0.000	0.000		0.001	-	-			0.004
0.450	0.000	0.000	0.000		0.730	-	-	0.000	0.000	0.000		0.731	-	-			0.000	0.000	0.000		0.001	-	-	0.000	0.000	0.000		0.001	-	-			0.005
0.500	0.000	0.000	0.000		0.680	-	-	0.000	0.000	0.000		0.681	-	-			0.000	0.000	0.000		0.001	-	-	0.000	0.000	0.000		0.001	-	-			0.005
0.550	0.000	0.000	0.000		0.630	-	-	0.000	0.000	0.000		0.631	-	-			0.000	0.000	0.000		0.002	-	-	0.000	0.000	0.000		0.001	-	-			0.006
0.600	0.000	0.000	0.000		0.581	-	-	0.000	0.000	0.000		0.582	-	-			0.000	0.000	0.000		0.001	-	-	0.000	0.000	0.000		0.001	-	-			0.006
0.650	0.000	0.000	0.000		0.531	-	-	0.000	0.000	0.000		0.533	-	-			0.000	0.000	0.000		0.003	-	-	0.000	0.000	0.000		0.001	-	-			0.007
0.700	0.000	0.000	0.000		0.481	-	6	0.000	0.000	0.000		0.484	-	-			0.000	0.000	0.000		0.001	-	-	0.000	0.000	0.000		0.002	-	-			0.007
0.750	0.000	0.000	0.000		0.431	-	-	0.000	0.000	0.000		0.436	-	-			0.000	0.000	0.000		0.001	-	-	0.000	0.000	0.000		0.004	-	-			0.008
0.800	0.000	0.000	0.000		0.381	-	-	0.000	0.000	0.000		0.390	-	-			0.000	0.000	0.000		0.002	-	-	0.000	0.000	0.000		0.008	-	-			0.008
0.850	0.000	0.000	0.000		0.332	-	-	0.000	0.000	0.000		0.346	-	-			0.000	0.000	0.000		0.001	-	-	0.000	0.000	0.000		0.014	-	-			0.009
0.900	0.000	0.000	0.000		0.284	-	10	0.000	0.000	0.000		0.304	-	-			0.000	0.000	0.000		0.003	-	-	0.000	0.000	0.000		0.022	-	-			0.009
0.950	0.000	0.000	0.000		0.238	-	-	0.000	0.000	0.000		0.265	-	-			0.000	0.000	0.000		0.007	-	-	0.000	0.000	0.000		0.032	-	-			0.010
1.000	0.000	0.000	0.000		0.195	-	-	0.000	0.000	0.000		0.229	-	-			0.000	0.000	0.000		0.014	-	-	0.000	0.000	0.000		0.046	-	-			0.010
1.100	0.000	0.000	0.000		0.121	-	-	0.000	0.000	0.000		0.166	-	-			0.000	0.000	0.000		0.040	-	-	0.000	0.000	0.000		0.084	-	-			0.011
1.200	0.100	0.100	0.100	0.100	0.100	23	59	0.000	0.000	0.000		0.118	-	-			0.000	0.000	0.000		0.086	-	-	0.000	0.000	0.000		0.135	-	-			0.012
1.300	0.000	0.000	0.000		0.033	-	-	0.000	0.000	0.000		0.081	-	-			0.000	0.000	0.000		0.153	-	-	0.000	0.000	0.000		0.198	-	-			0.013
1.400	0.000	0.000	0.000		0.015	-	-	0.000	0.000	0.000		0.055	-	-			0.000	0.000	0.000		0.234	-	-	0.000	0.000	0.000		0.272	-	-			0.014
1.500	0.000	0.000	0.000		0.006	-	-	0.000	0.000	0.000		0.036	-	-			0.000	0.000	0.000		0.325	-	-	0.000	0.000	0.000		0.353	-	-			0.015
1.600	0.000	0.000	0.000		0.002	-	-	0.000	0.000	0.000		0.023	-	-			0.000	0.000	0.000		0.422	-	-	0.000	0.000	0.000		0.440	-	-			0.016
1.700	0.000	0.000	0.000		0.001	-	-	0.000	0.000	0.000		0.015	-	-			0.000	0.000	0.000		0.520	-	-	0.000	0.000	0.000		0.532	-	-			0.017
1.800	0.000	0.000	0.000		0.003	-	-						-	-			0.000	0.000	0.000		0.620	-	-					-	-			0.018	
1.900	0.000	0.000	0.000		0.001	-	-						-	-			0.000	0.000	0.000		0.720	-	-					-	-			0.019	
2.000	0.000	0.000	0.000		0.001	-	-						-	-			0.000	0.000	0.000		0.820	-	-					-	-			0.020	
2.200	0.000	0.000	0.000		0.001	-	-						-	-			0.000	0.000	0.000		1.02	-	-					-	-			0.022	
2.400	0.000	0.000	0.000		0.001	-	-						-	-			0.000	0.000	0.000		1.22	-	-					-	-			0.024	
2.600	0.000	0.000	0.000		0.001	-	-						-	-			0.000	0.000	0.000		1.42	-	-					-	-			0.026	
2.800	0.000	0.000	0.000		0.001	-	-						-	-			0.000	0.000	0.000		1.62	-	-					-	-			0.028	
3.000	0.000	0.000	0.000		0.004	-	-						-	-			0.000	0.000	0.000		1.82	-	-					-	-			0.030	
3.200	0.000	0.000	0.000		0.002	-	-						-	-			0.000	0.000	0.000		2.02	-	-					-	-			0.032	
3.400	0.000	0.000	0.000		0.001	-	-						-	-			0.000	0.000	0.000		2.22	-	-					-	-			0.034	
3.600	0.000	0.000	0.000		0.001	-	-						-	-			0.000	0.000	0.000		2.42	-	-					-	-			0.036	
3.800	0.000	0.000	0.000		0.001	-	-						-	-			0.000	0.000	0.000		2.62	-	-					-	-			0.038	
4.000	0.000	0.000	0.000		0.001	-	-						-	-			0.000	0.000	0.000		2.82	-	-					-	-			0.040	
4.400	0.000	0.000	0.000		0.001	-	-						-	-			0.000	0.000	0.000		3.22	-	-					-	-			0.044	
4.800	0.000	0.000	0.000		0.001	-	-						-	-			0.000	0.000	0.000		3.62	-	-					-	-			0.048	

**ΠΕΙΡΑΙΩΣ ΤΡΑΠΕΖΑ (ΚΟ)**

(Μέγεθος Συμβολαίου: 100 Χρεόγραφα, Τρόπος Εξάσκησης: Αμερικάνικος, Φυσική Παράδοση)

	Δικαιώματα Αγοράς														Δικαιώματα Πώλησης																			
	Δεκέμβριος 2020						Ιανουάριος 2021						Λοιποί Μήνες		Δεκέμβριος 2020						Ιανουάριος 2021						Λοιποί Μήνες							
Τιμή Εξάσκησης	Άνοιγμα	Ανιψ. Τιμή	Κατωτ. Τιμή	Τελ. Τιμή	Τιμή κλεισ.	Όγκος	Ανοικτές θέσεις	Άνοιγμα	Ανιψ. Τιμή	Κατωτ. Τιμή	Τελ. Τιμή	Τιμή κλεισ.	Όγκος	Ανοικτές θέσεις	Όγκος	Ανοικτές θέσεις	Άνοιγμα	Ανιψ. Τιμή	Κατωτ. Τιμή	Τελ. Τιμή	Τιμή κλεισ.	Όγκος	Ανοικτές θέσεις	Άνοιγμα	Ανιψ. Τιμή	Κατωτ. Τιμή	Τελ. Τιμή	Τιμή κλεισ.	Όγκος	Ανοικτές θέσεις	Όγκος	Ανοικτές θέσεις	Τιμή Εξάσκησης	
Σύνολα:						23	75						0	0	0	0							23	0						0	0	0	0	
Αριθμός Πράξεων:						3							0	0	0	0							0.00							0	0	0	0	

Προϊόν Δανεισμού	Υποκείμενος Τίτλος	Πολυμερείς Συναλλαγές[1]					Διμερείς Συναλλαγές[2]		Δανεισμός Τίτλων μέσω ΟΤC[3]	
		Ανοιχτές θέσεις[5]	Προσφερόμενη ποσότητα	Μ.Σ.Τ[4]	Όγκος συναλλαγών	Μ.Σ.Τ[4]	Όγκος συναλλαγών	Μ.Σ.Τ[4]	Όγκος συναλλαγών	
ALPHABOR	ALPHA BANK (ΚΟ)	189,241	---	---	---	---	---	---	43,804,957	
TATTBOR	ATTICA BANK A.T.E. (ΚΟ)	14,300	---	---	---	---	---	---	370	
CENERBOR	CENERGY HOLDINGS (ΚΑ)	---	---	---	---	---	---	---	---	
EEEBOR	COCA-COLA HBC AG (ΚΟ)	1,042	---	---	---	---	---	---	70,546	
EUROBBOR	EUROBANK HOLDINGS (ΚΟ)	64,457	---	---	---	---	---	---	59,891,314	
FFGRPBOR	FOLLI-FOLLIE (ΚΟ)	---	---	---	---	---	---	---	1,067,847	
FOYRKBOR	FOURLIS ΣΥΜΜΕΤΟΧΩΝ (ΚΟ)	2,900	---	---	---	---	---	---	32,408	
INTRKBOR	INTRACOM HOLDINGS (ΚΟ)	---	---	---	---	---	---	---	---	
BELABOR	JUMBO (ΚΟ)	30,100	---	---	150	2.65%	---	---	210,890	
LAMDABOR	LAMDA DEVELOPMENT(ΚΟ)	700	---	---	---	---	---	---	10,000	
MIGBOR	MARFIN INVESTMENT GROUP (ΚΟ)	---	---	---	---	---	---	---	794,474	
QUALBOR	QUALITY & RELIABILITY (ΚΟ)	---	---	---	---	---	---	---	---	
TITCBOR	TITAN CEMENT (ΚΑ)	---	---	---	---	---	---	---	275,718	
VIQBOR	VIHALCO SA/NV (ΚΑ)	841	---	---	---	---	---	---	---	
ADMIEBOR	ΑΔΜΗΕ ΣΥΜΜΕΤΟΧΩΝ Α.Ε. (ΚΟ)	1,476	---	---	---	---	---	---	202,050	
AEGNBOR	ΑΕΡΟΠΟΡΙΑ ΑΙΓΑΙΟΥ (ΚΟ)	729	---	---	---	---	---	---	101,864	
ALMYBOR	ΑΛΟΥΜΥΛ (ΚΟ)	---	---	---	---	---	---	---	---	
GEKTERNABOR	ΓΕΚ ΤΕΡΝΑ (ΚΟ)	---	---	---	---	---	---	---	26,852	
PPCBOR	ΔΕΗ (ΚΟ)	---	---	---	---	---	---	---	5,061,108	
ETEBOB	ΕΘΝΙΚΗ ΤΡΑΠΕΖΑ (ΚΟ)	10,408	---	---	---	---	---	---	11,240,931	
ELLAKTORBOR	ΕΛΛΑΚΤΩΡ (ΚΟ)	---	---	---	---	---	---	---	239,703	
EXAEBOR	ΕΛΛΗΝ. ΧΡΗΜΑΤΙΣΤΗΡΙΑ-Χ.Α. (ΚΟ)	620,626	---	---	---	---	---	---	350,905	
ELPEBOR	ΕΛΛΗΝΙΚΑ ΠΕΤΡΕΛΑΙΑ (ΚΟ)	1,000	---	---	---	---	---	---	157,792	
EYDAPBOR	ΕΥΔΑΠ (ΚΟ)	1,240	---	---	---	---	---	---	262,021	
MOHBOR	ΜΟΤΟΡ ΟΪΛ (ΚΟ)	44,839	---	---	---	---	---	---	2,124,685	
MYTILBOR	ΜΥΤΙΛΗΝΑΙΟΣ (ΚΟ)	36,200	---	---	6,000	2.65%	---	---	41,313	
PRABOR	ΟΛΠ (ΚΟ)	335	---	---	---	---	---	---	20,401	
OPAPBOR	ΟΠΑΠ (ΚΟ)	6,132	---	---	---	---	---	---	1,372,950	
HTOBOR	ΟΤΕ (ΚΟ)	3,000	---	---	---	---	7,000	0.01%	754,133	
TREIRBOR	ΠΕΙΡΑΙΩΣ ΤΡΑΠΕΖΑ (ΚΟ)	25,734	---	---	---	---	---	---	16,641,418	
PLAISBOR	ΠΛΑΙΣΙΟ COMPUTERS (ΚΟ)	---	---	---	---	---	---	---	4,000	

**Σημειώσεις Προϊόντων Δανεισμού**

[1] - Πολυμερείς Συμβάσεις Δανειοδοσίας των μεθόδων 8-1, 8-2 και 8-3-3 (σύμφ. Με Αποφ.17 ΔΣ του Χρηματιστηρίου).

[2] - Διμερείς Συμβάσεις Δανειοδοσίας των μεθόδων 8-3-1 και 8-3-2 (σύμφ. Με Αποφ. 20 ΔΣ του Χρηματιστηρίου).

[3] - Τα στοιχεία Συναλλαγές Δανεισμού Τίτλων μέσω ΟΤC δηλώνονται από τους χειριστές ΣΑΤ και αφορούν τις ποσότητες που έχουν καταγραφεί στο ΣΑΤ έως και τη προηγούμενη εργάσιμη ημέρα.

[4] - Μ.Σ.Τ.: - Μέση Σταθμισμένη Τιμή (ως προς τα τεμάχια)

[5] - Τα στοιχεία αφορούν σε ανοιχτές θέσεις πριν την έναρξη της συνεδρίασης



Προϊόν Δανεισμού	Υποκείμενος Τίτλος	Πολυμερείς Συναλλαγές[1]					Διμερείς Συναλλαγές[2]		Δανεισμός Τίτλων μέσω ΟΤC[3]
		Ανοιχτές θέσεις[5]	Προσφερόμενη ποσότητα	Μ.Σ.Τ[4]	Όγκος συναλλαγών	Μ.Σ.Τ[4]	Όγκος συναλλαγών	Μ.Σ.Τ[4]	Όγκος συναλλαγών
SARBOR	ΣΑΡΑΝΤΗΣ ΓΡ. (ΚΟ)	---	---	---	---	---	---	---	23,390
TENERGYBOR	ΤΕΡΝΑ ΕΝΕΡΓΕΙΑΚΗ (ΚΟ)	35,068	---	---	1,500	4.32%	---	---	99,624

**Σημειώσεις Προϊόντων Δανεισμού**

[1] - Πολυμερείς Συμβάσεις Δανειοδοσίας των μεθόδων 8-1, 8-2 και 8-3-3 (σύμφ. Με Αποφ.17 ΔΣ του Χρηματιστηρίου).

[2] - Διμερείς Συμβάσεις Δανειοδοσίας των μεθόδων 8-3-1 και 8-3-2 (σύμφ. Με Αποφ. 20 ΔΣ του Χρηματιστηρίου).

[3] - Τα στοιχεία Συναλλαγές Δανεισμού Τίτλων μέσω ΟΤC δηλώνονται από τους χειριστές ΣΑΤ και αφορούν τις ποσότητες που έχουν καταγραφεί στο ΣΑΤ έως και τη προηγούμενη εργάσιμη ημέρα.

[4] - Μ.Σ.Τ: - Μέση Σταθμισμένη Τιμή (ως προς τα τεμάχια)

[5] - Τα στοιχεία αφορούν σε ανοιχτές θέσεις πριν την έναρξη της συνεδρίασης

**Κωδικό και ονομασίες Κλάδων Οικονομικής Δραστηριότητας του Χρηματιστηρίου Αθηνών**

12003 - Διαπραγματεύσιμα Αμοιβαία Κεφάλαια	10101010 Υπηρεσίες Ηλεκτρονικών Υπολογιστών
10101015 Λογισμικό	10102030 Υλικό Υπολογιστών
15101010 Εξοπλισμός Τηλεπικοινωνιών	15102015 Υπηρεσίες Τηλεπικοινωνιών
20101010 Υγειονομικές Μονάδες	20101025 Υπηρεσίες Υγείας
20102010 Ιατρικός Εξοπλισμός	20103015 Φαρμακευτικά Προϊόντα
30101010 Τράπεζες	30202000 Διαφοροποιημένες Χρηματοοικονομικές Υπηρεσίες
30202010 Διαχείριση Κεφαλαίων & Θεματοφύλακες	30202015 Επενδυτικές Υπηρεσίες
30302010 Γενικές Ασφάλειες	30302015 Μεσίτες Ασφαλίσεων
35101010 Συμμετοχές & Ανάπτυξη Ακίνητης Περιουσίας	35101015 Υπηρεσίες Ακίνητης Περιουσίας
35102000 Διαφοροποιημένες Α.Ε.Ε.Α.Π.	35102030 Α.Ε.Ε.Α.Π. Επαγγελματικών Χώρων
40201040 Υπηρεσίες Ενοικίασης και Χρηματοδοτικής Μίσθωσης	40202010 Κατασκευή Κατοικιών
40202015 Έπιπλα	40202020 Οικιακές Συσκευές
40203040 Ηλεκτρονική Ψυχαγωγία	40203045 Παιχνίδια
40204020 Ρούχα και Αξεσουάρ	40301010 Ψυχαγωγία
40301030 Εκδόσεις	40301035 Ραδιοτηλεοπτικοί Φορείς
40401010 Διαφοροποιημένοι Έμποροι	40401020 Εμπόριο Ενδυμάτων
40401025 Εμπόριο Προϊόντων Οικιακής Βελτίωσης	40401030 Εξειδικευμένο Λιανικό Εμπόριο
40501010 Αεροπορικές Εταιρείες	40501015 Ταξίδια & Τουρισμός
40501020 Τυχερά Παιχνίδια	40501025 Ξενοδοχεία & Πανσιόν
45101015 Απόσταση & Οινόπαραγωγή	45101020 Αναψυκτικά
45102010 Γεωργεία, Αλιεία, Εκτροφή και Φυτείες	45102020 Τρόφιμα
45103010 Καπνός	45201010 Λιανικό & Χονδρικό Εμπόριο Τροφίμων
45201020 Είδη Προσωπικής Φροντίδας	50101010 Κατασκευές
50101030 Τσιμέντα	50101035 Άλλα Οικοδομικά Υλικά
50202010 Ηλεκτρικά Εξαρτήματα	50203000 Διαφοροποιημένες Βιομηχανίες
50203015 Πλαστικά	50203030 Υλικά Συσκευασίας
50204000 Μηχανήματα Βιομηχανικού Εξοπλισμού	50204020 Μηχανήματα Κατασκευών
50205010 Προμηθευτές Βιομηχανίας	50205020 Υποστηρικτικές Υπηρεσίες προς Επιχειρήσεις
50205030 Υπηρεσίες Μαζικής Εκτύπωσης	50206015 Εμπορικά Οχήματα & Ανταλλακτικά
50206030 Θαλάσσιες Μεταφορές	50206060 Υπηρεσίες Μεταφορών
55101000 Διαφοροποιημένα Υλικά	55101020 Κλωστοϋφαντουργικά Προϊόντα
55102000 Ορυχεία	55102010 Σίδηρος & Χάλυβας
55102015 Μεταλλουργία	55102035 Αλουμίνιο
60101000 Καθετοποιημένες Εταιρ. Πετρελαίου & Φυσικού Αερίου	60101020 Διυλιστήρια & Εμπορία Πετρελαιοειδών
65101010 Εναλλακτική Ηλεκτρική Ενέργεια	65101015 Συμβατική Ηλεκτρική Ενέργεια
65102030 Ύδρευση	



**ATHEX**  
Athens Stock Exchange

Λεωφ. Αθηνών 110 104 42 Αθήνα  
110, Athinon Ave. GR 104 42 Athens  
tel. (+30)210-33.66.800, fax (+30)210-33.66.101  
[www.athexgroup.gr](http://www.athexgroup.gr)