

20

Ημερήσιο Δελτίο
Συναλλακτικής Δραστηριότητας

Daily Official List
of Trading Activity

Τετάρτη, 2 Δεκεμβρίου, 2020

Έτος: 141 Αύξων Αριθμός Συνεδρίασης: 230



ATHEXGROUP
Athens Exchange Group

Αποποίηση Ευθύνης:

Η εταιρεία Ελληνικά Χρηματιστήρια-Χρηματιστήριο Αθηνών Ανώνυμη Εταιρεία Συμμετοχών καταβάλλει κάθε δυνατή προσπάθεια ώστε να διασφαλίσει ότι οι πληροφορίες και τα λοιπά στοιχεία που εμφανίζονται στο Ημερήσιο Δελτίο Τιμών (Η.Δ.Τ.) είναι ορθά και πλήρη αλλά δεν έχει καμία ευθύνη για ενδεχόμενο λάθος ή παράλειψη στοιχείων και / ή ευθύνη σχετικά με την ακρίβεια, αξιοπιστία, επικαιροποίηση και πληρότητα των παραπάνω πληροφοριών και στοιχείων ή ευθύνη προερχόμενη άμεσα ή έμμεσα από την χρήση των παραπάνω πληροφοριών.

Η Εταιρία δεν έχει καμία ευθύνη για την ακρίβεια των στοιχείων που περιλαμβάνονται στις ανακοινώσεις των εισηγμένων εταιρειών. Πιθανές προσβολές δικαιωμάτων τρίτων από το περιεχόμενο των ανακοινώσεων συνιστούν αποκλειστική ευθύνη του αποστολέα των ανακοινώσεων.

Όλα τα αναγραφόμενα στο Η.Δ.Τ. στοιχεία παρέχονται μόνον για τους σκοπούς της πληροφόρησης και δεν συνιστούν παροχή επενδυτικών συμβουλών ή πρόσκληση για επένδυση σε κινητές αξίες που διαπραγματεύονται στο Χρηματιστήριο Αθηνών.

Αναγνωρίζεται και συμφωνείται ότι όλα τα δικαιώματα επί των πληροφοριών που εμφανίζονται στο Η.Δ.Τ. θα αποτελούν κυριότητα της εταιρίας και οποιοδήποτε άλλο δικαίωμα συμπεριλαμβανομένου του δικαιώματος πνευματικής ιδιοκτησίας, σήματος κλπ. ανήκουν στο Χρηματιστήριο Αθηνών.

Τα ανωτέρω στοιχεία αποτελούν ιδιοκτησία της Εταιρίας και προστατεύονται σύμφωνα με τις διατάξεις περί πνευματικής ιδιοκτησίας. Απαγορεύεται α) η με οποιοδήποτε τρόπο ή μέσο αναπαραγωγή, αναδημοσίευση, τροποποίηση, αντιγραφή, πώληση, μετάδοση ή διανομή του συνόλου ή μέρους τους, χωρίς αναφορά στην πηγή και β) η εμπορική εκμετάλλευση των στοιχείων από τρίτους.

Η Εταιρία δεν φέρει καμία ευθύνη προερχόμενη άμεσα ή έμμεσα από χρήση ή τυχόν αλλοίωση των ανωτέρω στοιχείων όταν αυτά χρησιμοποιούνται από

Ελληνικά Χρηματιστήρια - Χρηματιστήριο Αθηνών Α.Ε. Συμμετοχών

Λεωφόρος Αθηνών 110, 10442 Αθήνα, Τηλ: (210) 33.66.800, Fax: (210) 32.13.938

www.athexgroup.gr

Χρηματιστηριακό Κέντρο Θεσσαλονίκης

Κατούνη 16-18, Θεσ/νίκη 546 25, Τηλ: (2310) 567.667, Fax: (2310) 530.455

Συνεγγυητικό Κεφάλαιο Εξασφάλισης Επενδυτικών Υπηρεσιών

Φειδίου 14-16, Αθήνα 106 78, Τηλ: (210) 33.04.682, Fax: (210) 33.04.155

Επιτροπή Κεφαλαιαγοράς

Κολοκοτρώνη 1 & Σταδίου 1, Αθήνα 105 62, Τηλ: (210) 33.77.100, Fax: (210) 33.77.173

Πίνακας Περιεχομένων

Ενότητα 1: Στατιστικά Στοιχεία Χρεογράφων, Παραγώγων και Δανεισμού

- Οι Αγορές Χρεογράφων Παραγώγων Δανεισμού
- Χρηματιστηριακοί Δείκτες
- Αναλυτικά Στοιχεία Συναλλαγών Αγοράς Χρεογράφων
- Στοιχεία Συναλλαγών Κλάδων Χρηματιστηρίου Αθηνών & Χρηματοοικονομικών Προϊόντων (Δ.Α.Κ.)
- Οι 10 Μετοχές με τη μεγαλύτερη Άνοδο & Πτώση
- Αναλυτικά Στοιχεία Συναλλαγών Αγοράς Παραγώγων

Ενότητα 2: Αναλυτικά Στοιχεία Συναλλαγών Χρεογράφων

- Αναλυτικά Στοιχεία Συναλλαγών Χρεογράφων
- Σημειώσεις Χρεογράφων

Ενότητα 3: Στοιχεία Συναλλαγών Χρεογράφων

- Στοιχεία Συναλλαγών Πακέτων
- Στοιχεία Συναλλαγών Δικαιωμάτων

- Στοιχεία Δανεισμού Τίτλων
- Στοιχεία Συναλλαγών Εκποιήσεων
- Στοιχεία Συναλλαγών Εκποιήσεων Ενσώματων Ονομαστικών Μετοχών
- Στοιχεία Ενεργητικού Διαπραγματεύσιμων Αμοιβαίων Κεφαλαίων (Δ.Α.Κ.)
- Χαρακτηριστικά Διαπραγματεύσιμων Αμοιβαίων Κεφαλαίων (Δ.Α.Κ.)

Ενότητα 4: Ανακοινώσεις

Ενότητα 5: Ομόλογα Διαπραγματεύσιμα στην Αγορά Αξιών Σταθερού Εισοδήματος

- Ομολογιακά Δάνεια Επιχειρήσεων – Οργανωμένη Αγορά (Μετατρέψιμα)
- Ομολογιακά Δάνεια Επιχειρήσεων – Οργανωμένη Αγορά (Μη Μετατρέψιμα)
- Ομόλογα Ελληνικού Δημοσίου
- Έντοκα Γραμμάτια & Zero Coupon Ομόλογα Ελληνικού Δημοσίου
- Ομόλογα Ελληνικού Δημοσίου Διαπραγματεύσιμα με τη Μέθοδο Εκφώνησης - Αντιφώνησης
- Ομόλογα Κρατικών Τραπεζών

Ενότητα 6: Πρόσθετα Στοιχεία Ενημέρωσης

- Πίνακας Μελών Χρηματιστηρίου Αθηνών και Μελών ΕΤ.ΕΚ.
- Πίνακας Μετοχών Υπό Ειδική Διαπραγμάτευση
- Γνωστοποιήσεις Συναλλαγών - Κατάλογος Υπόχρεων Προσώπων

Ενότητα 7: Αναλυτικά Στοιχεία Συναλλαγών Αγοράς Παραγώγων

- Συμβόλαια Μελλοντικής Εκπλήρωσης σε Δείκτες
- Συμβόλαια Μελλοντικής Εκπλήρωσης σε Μετοχές
- Δικαιώματα Προαίρεσης σε Δείκτες
- Δικαιώματα Προαίρεσης σε Μετοχές
- Στοιχεία Συναλλαγών Προϊόντων Δανεισμού

Παράρτημα Α: Κωδικοί και ονομασίες Κλάδων Οικονομικής Δραστηριότητας του Χρηματιστηρίου Αθηνών

Οι Αγορές Χρεογράφων Παραγώγων Δανεισμού

Γενικός Δείκτης Τιμών και Αξία Συναλλαγών Μετοχών και Παραγώγων

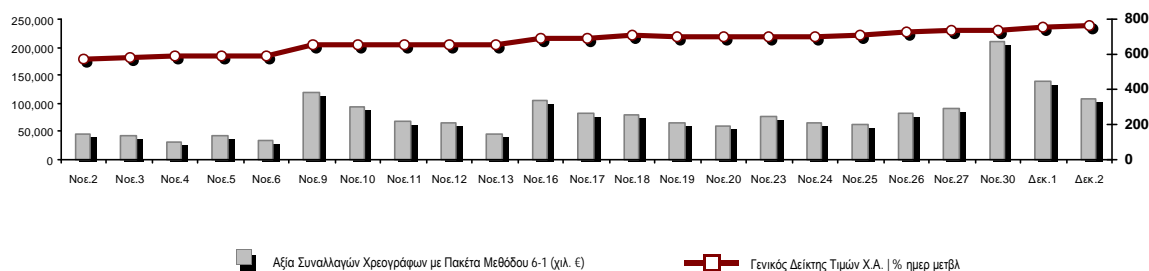

Κεφαλαιοποίηση Χ.Α. (εκατ €) **:	50,792.19		Συνολικές Ανοικτές Θέσεις σε Παράγωγα	327,108
Ημερήσια μεταβολή: εκατ. € %	123.15	0.24%	Ανοικτές θέσεις σε ΣΜΕ επί Δεικτών % ημερ μετβλ	6,118 36.29%
Μέση ετήσια Κεφ/ποίηση: εκατ. € % Μετβλ. Μέση προηγ. έτος	46,984.51	-14.24%	Ανοικτές θέσεις σε ΣΜΕ επί μετοχών % ημερ μετβλ	317,552 0.55%
Γενικός Δείκτης Τιμών Χ.Α. % ημερ μετβλ	759.47	0.16%	Ανοικτές θέσεις σε Δικαιώματα επί Δεικτών % ημερ μετβλ	1,681 1.76%
Κεφαλαιοποίηση Γενικού Δείκτη (εκατ. €)	45,251.37		Ανοικτές θέσεις σε Δικαιώματα επί μετοχών % ημερ μετβλ	1,757 5.84%
Ημερήσια μεταβολή (εκατ. €)	130.44			
Αξία Συναλλαγών Χρεογράφων με Πακέτα Μεθόδου 6-1 (χιλ. €)	108,958.01		Πλήθος Συμβολαίων Παραγώγων:	67,836
Ημερήσια μεταβολή: %	-30,418.04	-21.82%	Ημερήσια μεταβολή: τμχ %	-30,543 -31.05%
Μέση Αξία Συν/γών ΥΙD: χιλ. € % Μετβλ Μέση προηγ. έτος	62,271.41	-5.37%	Μέσος Όγκος Συμβ. ΥΙD: % Μετβλ Μέσο προηγ. Έτος	37,533 -10.41%
Αξία Συναλλαγών Πακέτων Μεθόδου 6-1 (χιλ. €)	5,459.94		Πλήθος Πράξεων Παραγώγων:	3,972
Αξία Συναλλαγών Πακέτων Μεθόδου 6-2 & 6-3 (χιλ. €)	0.00		Ημερήσια μεταβολή: πλήθος %	-1,236 -23.73%
Αξία Συναλλαγών Ομολόγων (χιλ.€)	637.04		Μέσο Πλήθος Πράξεων ΥΙD: % Μετβλ Μέσο προηγ. Έτος	2,578 -9.53%
Όγκος Συναλλαγών Χρεογράφων με Πακέτα Μεθόδου 6-1 (χιλ. Τμχ)	67,622.56		Συνολικές Ανοικτές Θέσεις σε Δανεισμό	301,896
Ημερήσια μεταβολή: χιλ. τμχ %	-30,180.79	-30.86%	Ημερήσια μεταβολή: τμχ %	-48,200 -13.77%
Μέσος Όγκος Συν/γών ΥΙD: % Μετβλ Μέσο προηγ. Έτος	40,695.39	28.18%	Πλήθος Συναλλαγών Δανεισμού (Πολυμερής/Διμερής)	1,053,266
Όγκος Συναλλαγών Πακέτων Μεθόδου 6-1 (χιλ. Τεμάχια)	5,305.79		Ημερήσια μεταβολή: τμχ %	972,666
Όγκος Συναλλαγών Πακέτων Μεθόδου 6-2 & 6-3 (χιλ. Τεμάχια)	0.00		Πλήθος Πολυμερών Συναλλαγών	788,472
Όγκος Συναλλαγών Ομολόγων	636,000		Πλήθος Διμερών Συναλλαγών	264,794
Πλήθος Πράξεων Χρεογράφων με Πακέτα Μεθόδου 6-1	49,753		Πλήθος Πράξεων Δανεισμού:	43
Ημερήσια μεταβολή: πλήθος %	-11,074	-18.21%	Ημερήσια μεταβολή: %	39
Μέσο Πλήθος Πράξεων ΥΙD: % Μετβλ Μέσο προηγ. Έτος	32,176	18.52%	Πλήθος Πράξεων Πολυμερών Συναλλαγών	37
Πλήθος πακέτων Μεθόδου 6-1	6		Πλήθος Πράξεων Διμερών Συναλλαγών	6
Πλήθος πακέτων Μεθόδου 6-2 & 6-3	0			
Πλήθος συναλλαγών Ομολόγων	41			

Κεφαλαιοποίηση Χ.Α. (εκατ €) **

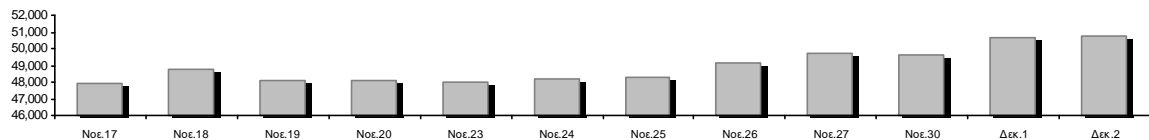

Ημερήσια Διακύμανση Γενικού Δείκτη Τιμών Χρηματιστηρίου Αθηνών

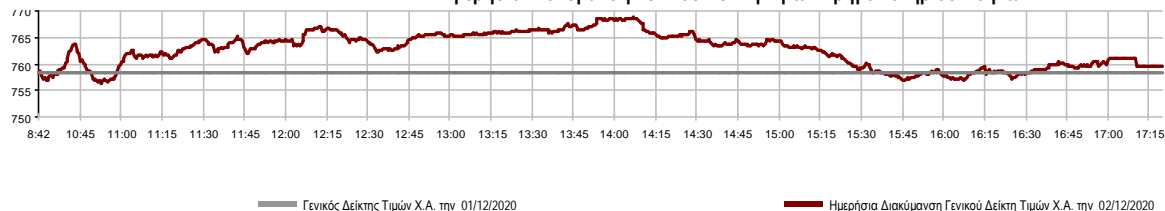

Χρηματιστηριακοί Δείκτες

Όνομασία Δείκτη	02/12/2020	01/12/2020	Δ μον.	Δ %	Κατώτερη	Ανώτερη	Κατ.έτους	Ανωτ.έτους	Ετησ. μεταβ.
Γενικός Δείκτης Τιμών Χ.Α.	759.47 #	758.22	1.25	0.16%	756.25	768.66	469.55	949.20	-17.15% €
FTSE/X.A. Large Cap	1,812.45 #	1,807.32	5.13	0.28%	1,802.99	1,835.57	1,135.79	2,371.26	-21.13% €
FTSE/X.A. Mid Cap	1,037.22 €	1,043.00	-5.78	-0.55%	1,031.89	1,045.73	659.09	1,298.86	-13.22% €
FTSE/X.A.-Χ.Α.Κ. Τραπεζικός Δείκτης	337.03 #	333.25	3.78	1.13%	331.19	347.47	167.93	673.55	-49.69% €
FTSE/X.A. Υψηλής Μερισματικής Απόδοσης	2,618.48 €	2,622.94	-4.46	-0.17%	2,611.25	2,638.84	1,730.40	3,015.23	-10.98% €
FTSE/X.A. Διεθνούς Δραστηριοποίησης Plus	2,002.17 €	2,011.90	-9.73	-0.48%	1,993.73	2,024.15	1,269.53	2,435.50	-13.65% €
FTSE/X.A. Mid & Small Cap Θεμελιωδών Μεγεθών	2,831.14 €	2,848.35	-17.21	-0.60%	2,809.94	2,850.37	2,028.59	3,205.70	-4.86% €
Δείκτης ATHEX Select Plus	2,920.64 €	2,944.20	-23.56	-0.80%	2,906.21	2,947.82	1,698.34	3,182.42	-2.57% €
Δείκτης ATHEX Select	2,734.40 €	2,743.45	-9.05	-0.33%	2,719.63	2,762.64	1,734.15	3,581.16	-16.46% €
FTSE/X.A. Δείκτης Αγοράς	446.43 #	444.40	2.03	0.46%	443.66	451.38	282.92	587.56	-21.52% €
Δείκτης FTSE Med	4,286.01 #	4,279.94	6.07	0.14%			3,062.99	5,342.28	-13.92% €
Δείκτης Συνολικής Απόδοσης Γενικού Δείκτη Χ.Α.	1,274.99 #	1,272.88	2.11	0.17%	1,269.59	1,290.41	770.25	1,557.05	-14.74% €
FTSE/X.A. Large Cap Συνολικής Απόδοσης	2,780.72 #	2,767.25	13.47	0.49%			1,760.89	3,542.27	-18.53% €
FTSE/X.A. Mid Cap Συνολικής Απόδοσης	1,295.70 €	1,302.93	-7.23	-0.55%			818.92	1,582.98	-11.06% €
FTSE/X.A.-Χ.Α.Κ. Τραπεζικός Δείκτης Συνολ. Απόδ.	295.25 #	291.94	3.31	1.13%			155.77	588.56	-49.68% €
Ελληνικός Δείκτης Mid & Small Cap	1,151.05 €	1,155.63	-4.58	-0.40%	1,144.55	1,160.90	701.19	1,312.90	-8.17% €
FTSE/X.A. Τράπεζες	445.30 #	440.30	5.00	1.14%	437.58	459.09	221.87	889.92	-49.69% €
FTSE/X.A. Ασφάλειες	1,861.58 €	1,873.54	-11.96	-0.64%	1,857.60	1,881.51	1,076.29	2,088.80	-8.07% €
FTSE/X.A. Χρηματοοικονομικές Υπηρεσίες	686.29 #	672.06	14.23	2.12%	670.78	692.81	480.39	1,123.81	-31.16% €
FTSE/X.A. Βιομηχανικά Προϊόντα & Υπηρεσίες	2,735.39 #	2,719.82	15.57	0.57%	2,719.82	2,757.79	1,302.84	2,757.79	6.79% #
FTSE/X.A. Εμπόριο	48.46 €	49.50	-1.04	-2.10%	48.00	50.37	38.18	75.77	-30.41% €
FTSE/X.A. Ακίνητης Περιουσίας	4,409.17 #	4,380.47	28.70	0.66%	4,328.32	4,454.30	2,945.19	5,826.74	-19.32% €
FTSE/X.A. Καταναλωτικά Προϊόντα & Υπηρεσίες	8,145.64 #	8,063.69	81.95	1.02%	8,048.87	8,145.64	5,596.91	10,280.00	-16.97% €
FTSE/X.A. Τρόφιμα & Ποτά	9,180.19 #	9,026.63	153.56	1.70%	9,026.52	9,284.15	5,768.28	13,004.12	-18.50% €
FTSE/X.A. Πρώτες Ύλες	5,742.83 €	5,849.85	-107.02	-1.83%	5,736.55	5,892.88	2,713.19	7,435.44	-11.07% €
FTSE/X.A. Κατασκευές & Υλικά	2,694.56 #	2,693.00	1.56	0.06%	2,665.20	2,722.21	1,403.78	3,344.96	-12.60% €
FTSE/X.A. Ενέργεια	2,867.94 €	2,935.11	-67.17	-2.29%	2,859.48	2,955.24	2,039.22	5,154.35	-43.19% €
FTSE/X.A. Ταξίδια & Αναψυχή	1,514.65 €	1,528.30	-13.65	-0.89%	1,514.65	1,546.53	904.20	2,084.49	-21.91% €
FTSE/X.A. Τεχνολογία	921.64 €	929.29	-7.65	-0.82%	916.00	930.88	537.98	1,029.21	2.35% #
FTSE/X.A. Τηλεπικοινωνίες	3,877.85 #	3,864.37	13.48	0.35%	3,828.51	3,907.29	2,480.07	3,960.95	-1.21% €
FTSE/X.A. Υπηρεσίες Κοινής Ωφέλειας	4,401.47 €	4,424.12	-22.65	-0.51%	4,349.08	4,446.66	1,865.80	4,497.79	38.18% #
FTSE/X.A. Υγεία	434.35 €	437.42	-3.07	-0.70%	429.83	437.42	395.48	508.96	-13.96% €
Δείκτης Όλων των Μετοχών Χ.Α.	178.38 #	177.92	0.46	0.26%	178.38	178.38	122.81	223.49	-17.29% €
Ελληνικός Δείκτης Εταιρικών Ομολόγων	121.02 #	120.94	0.08	0.07%			106.56	121.22	0.62% #
Ελληνικός Δείκτης Τιμών Εταιρικών Ομολόγων	93.29 #	93.24	0.05	0.06%			84.04	96.15	-2.52% €

Σημείωση 1: Το κλείσιμο των Δεικτών FTSE/Med 100, Ελληνικός Δείκτης Εταιρικών Ομολόγων και, Ελληνικός Δείκτης Τιμών Εταιρικών Ομολόγων αφορούν την συνεδρίαση της 30/11/2020.

Σημείωση 2: Ο Ελληνικός Δείκτης Mid & Small Cap είναι Customized δείκτης υπολογιζόμενος από το Χρηματιστήριο Αθηνών.

Αναλυτικά Στοιχεία Συναλλαγών Αγοράς Χρεογράφων

	Όλα τα Χρεόγραφα	Κύρια Αγορά	Επιτήρηση	Διαπραγματεύσιμα Αμοιβαία Κεφάλαια
Σύνολα	124	112	11	1
Ανοδικές / Καθοδικές / Σταθερές:	50 / 52 / 22	47 / 48 / 17	2 / 4 / 5	1 / 0 / 0
Κεφαλαιοποίηση Χ.Α. (εκατ €) **	50,792.19	50,492.81	299.38	
Μέση Ημερήσια Αξία Συνγών (χιλ. €)	62,271.41	62,229.45	77.07	40.48
Αξία Συναλλαγών	108,958.01	108,836.02	107.48	14.51
Κύριος Πίνακας:	103,498.07	103,376.08	107.48	14.51
Προσυμφωνημένων Συναλλαγών 6_1_2_3:	5,459.94	5,459.94	0.00	0.00
Πίνακας Εκποιήσεων:	0.00	0.00	0.00	0.00
Πίνακας Ειδικών Όρων:	0.00	0.00	0.00	0.00
Μέσος Ημερήσιος Όγκος Συναλλαγών	40,695,389	40,147,367	571,391	2,232
Όγκος Συναλλαγών	67,622,555	66,964,027	657,728	800
Κύριος Πίνακας:	62,316,763	61,658,235	657,728	800
Προσυμφωνημένων Συναλλαγών 6_1_2_3:	5,305,792	5,305,792	0	0
Πίνακας Εκποιήσεων:	0	0	0	0
Πίνακας Ειδικών Όρων:	0	0	0	0
Μέσο Ημερήσιο Πλήθος Πράξεων	32,176	32,031	144	3
Αριθμός Πράξεων	49,753	49,546	196	11
Κύριος Πίνακας:	49,747	49,540	196	11
Προσυμφωνημένων Συναλλαγών 6_1_2_3:	6	6	0	0
Πίνακας Εκποιήσεων:	0	0	0	0
Πίνακας Ειδικών Όρων:	0	0	0	0

Στοιχεία Συναλλαγών Κλάδων Χρηματιστηρίου Αθηνών & Χρηματοοικονομικών Προϊόντων (Δ.Α.Κ.)

Κωδικός	Κλάδοι	Ανοδικές / Καθοδικές / Σταθερές	Αριθμός Πράξεων	Όγκος Συναλλαγών	Αξία Συναλλαγών	% στη Συνολική Αξία
12000	- Χρηματοοικονομικά Προϊόντα	1 / 0 / 0	11	800	14,505.30	0.01%
3510	- Ακίνητη Περιουσία	3 / 3 / 2	937	547,599	3,336,501.37	3.06%
3030	- Ασφάλειες	0 / 1 / 0	37	9,985	46,957.30	0.04%
5020	- Βιομηχανικά Προϊόντα & Υπηρεσίες	9 / 8 / 3	3,132	1,233,824	6,415,395.81	5.89%
4040	- Εμπόριο	3 / 2 / 1	500	113,943	423,956.45	0.39%
6010	- Ενέργεια	1 / 2 / 0	3,752	684,752	6,412,831.23	5.89%
4020	- Καταναλωτικά Προϊόντα & Υπηρεσίες	5 / 1 / 0	2,442	495,884	4,458,324.43	4.09%
5010	- Κατασκευές & Υλικά Κατασκευών	5 / 4 / 2	3,437	2,334,674	4,646,047.40	4.26%
4030	- Μέσα Ενημέρωσης	0 / 1 / 0	21	14,634	3,538.69	0.00%
4520	- Προσωπική Φροντίδα, Φάρμακα & Παντοπωλεία	0 / 3 / 0	426	104,865	814,585.29	0.75%
5510	- Πρώτες Ύλες	7 / 4 / 3	763	283,528	660,589.90	0.61%
4050	- Ταξίδια και Αναψυχή	1 / 3 / 3	2,907	1,192,717	8,095,944.66	7.43%
1010	- Τεχνολογία	3 / 6 / 1	493	178,298	305,091.72	0.28%
1510	- Τηλεπικοινωνίες	2 / 2 / 1	2,977	992,301	11,253,187.53	10.33%
3010	- Τράπεζες	3 / 3 / 0	20,962	51,198,837	49,224,702.46	45.18%
4510	- Τρόφιμα, Ποτά & Καπνοβιομηχανίες	3 / 3 / 3	334	53,461	944,857.84	0.87%
2010	- Υγεία	2 / 2 / 0	29	16,882	17,531.37	0.02%
6510	- Υπηρεσίες Κοινής Ωφέλειας	1 / 4 / 0	4,822	1,716,473	9,625,595.55	8.83%
3020	- Χρηματοοικονομικές Υπηρεσίες	1 / 0 / 3	1,770	6,449,038	2,257,849.46	2.07%

Οι 10 Μετοχές με τη μεγαλύτερη Άνοδο & Πτώση

Κύρια Αγορά

Μετοχές με τη μεγαλύτερη Θετική μεταβολή τιμής	Τιμή κλεισ.	Μεταβ.	Μετοχές με τη μεγαλύτερη Αρνητική μεταβολή τιμής	Τιμή κλεισ.	Μεταβ.
ΤΕΧΝΙΚΗ ΟΛΥΜΠΙΑΚΗ (ΚΟ)	1.468	3.97% #	ΑΤΤΙΚΑ BANK A.T.E. (ΚΟ)	0.231	-4.35% α
ΑΤΤΙΚΑ ΣΥΜΜΕΤΟΧΩΝ (ΚΟ)	0.908	3.18% #	ΜΟΤΟΡ ΟΪΛ (ΚΟ)	11.06	-3.15% α
ΕΘΝΙΚΗ ΤΡΑΠΕΖΑ (ΚΟ)	1.8	2.86% #	ΠΛΑΣΤΙΚΑ ΚΡΗΤΗΣ (ΚΟ)	15.2	-2.88% α
QUALITY & RELIABILITY (ΚΟ)	0.235	2.62% #	ΟΛΘ (ΚΟ)	24.3	-2.80% α
ΕΛΛΗΝ. ΧΡΗΜΑΤΙΣΤΗΡΙΑ-Χ.Α. (ΚΟ)	3.37	2.43% #	INTRAKAT (ΚΟ)	1.42	-2.74% α
INFORM Π. ΛΥΚΟΣ (ΚΟ)	1.29	2.38% #	FOURLIS ΣΥΜΜΕΤΟΧΩΝ (ΚΟ)	3.945	-2.59% α
EUROBANK HOLDINGS (ΚΟ)	0.535	2.10% #	ΕΥΑΘ (ΚΟ)	4.18	-2.34% α
ΙΚΤΙΝΟΣ ΕΛΛΑΣ (ΚΟ)	0.638	2.08% #	ΝΙΟΗΛCO SA/NV (ΚΑ)	3.57	-2.19% α
ΚΕΚΡΟΨ (ΚΟ)	2.42	1.90% #	ΚΡΙ - ΚΡΙ (ΚΟ)	6.3	-1.56% α
ΓΕΝΙΚΗ ΕΜΠΟΡΙΟΥ (ΚΟ)	0.81	1.89% #	ΠΕΙΡΑΙΩΣ ΤΡΑΠΕΖΑ (ΚΟ)	1.183	-1.42% α

Μετοχές με τη μεγαλύτερη Αξία Συναλλαγών	Αξία (χιλ. €)	Μεταβ.	Μετοχές με το μεγαλύτερο Όγκο Συναλλαγών	Όγκος	Μεταβ.
ΕΘΝΙΚΗ ΤΡΑΠΕΖΑ (ΚΟ)	20,425.84	2.86% #	EUROBANK HOLDINGS (ΚΟ)	17,523,046	2.10% #
ALPHA BANK (ΚΟ)	13,558.32	-0.63% α	ALPHA BANK (ΚΟ)	16,880,304	-0.63% α
ΟΤΕ (ΚΟ)	11,110.24	0.36% #	ΕΘΝΙΚΗ ΤΡΑΠΕΖΑ (ΚΟ)	11,320,074	2.86% #
EUROBANK HOLDINGS (ΚΟ)	9,378.30	2.10% #	MARFIN INVESTMENT GROUP (ΚΟ)	5,843,955	0.00% -
ΟΠΑΠ (ΚΟ)	7,747.63	-0.93% α	ΠΕΙΡΑΙΩΣ ΤΡΑΠΕΖΑ (ΚΟ)	4,586,961	-1.42% α
ΠΕΙΡΑΙΩΣ ΤΡΑΠΕΖΑ (ΚΟ)	5,580.17	-1.42% α	ΕΛΛΑΚΤΩΡ (ΚΟ)	1,449,887	0.94% #
ΔΕΗ (ΚΟ)	5,283.58	-1.24% α	ΑΤΤΙΚΑ BANK A.T.E. (ΚΟ)	883,669	-4.35% α
ΜΟΤΟΡ ΟΪΛ (ΚΟ)	5,139.74	-3.15% α	ΟΠΑΠ (ΚΟ)	798,786	-0.93% α
ΜΥΤΙΛΗΝΑΙΟΣ (ΚΟ)	4,939.28	0.91% #	ΟΤΕ (ΚΟ)	793,165	0.36% #
JUMBO (ΚΟ)	4,030.82	1.00% #	ΔΕΗ (ΚΟ)	782,824	-1.24% α

Σημείωση: Απεικονίζονται οι Μετοχές που δεν ανήκουν στις Κατηγορίες Χαμηλής Διασποράς και Επιτήρησης και πραγματοποίησαν κατά τη διάρκεια της συνεδρίασης Αξία Συναλλαγών μεγαλύτερη από 10,000 Ευρώ.

Αναλυτικά Στοιχεία Συναλλαγών Αγοράς Παραγώγων

	Αριθμός Πράξεων	Όγκος	Ανοικτές θέσεις
Σ.Μ.Ε. σε Δείκτες	285	1,503	6,118
FTSE/X.A. Large Cap	285	1,503	6,118
Σ.Μ.Ε. σε Μετοχές	3,668	66,130	317,552
ΑΔΜΗΕ ΣΥΜΜΕΤΟΧΩΝ Α.Ε. (ΚΟ)	90	557	6,554
ALPHA BANK (ΚΟ)	677	18,939	81,698
ΑΤΤΙΚΑ BANK Α.Τ.Ε. (ΚΟ)	3	15	142
COCA-COLA HBC AG (ΚΟ)	8	11	247
CENERGY HOLDINGS (ΚΑ)	32	202	6,862
ΕΛΛΑΚΤΩΡ (ΚΟ)	105	1,361	7,616
EUROBANK HOLDINGS (ΚΟ)	276	10,906	45,947
ΕΥΔΑΠ (ΚΟ)	7	14	240
FOURLIS ΣΥΜΜΕΤΟΧΩΝ (ΚΟ)	9	30	288
ΓΕΚ ΤΕΡΝΑ (ΚΟ)	101	597	4,457
ΕΛΛΗΝ. ΧΡΗΜΑΤΙΣΤΗΡΙΑ-Χ.Α. (ΚΟ)	32	68	2,771
ΕΛΛΗΝΙΚΑ ΠΕΤΡΕΛΙΑΙΑ (ΚΟ)	55	119	2,009
INTRACOM HOLDINGS (ΚΟ)	8	29	1,146
JUMBO (ΚΟ)	26	40	681
LAMDA DEVELOPMENT(ΚΟ)	57	210	1,872
MARFIN INVESTMENT GROUP (ΚΟ)	34	2,640	51,986
ΜΟΤΟΡ ΟΪΛ (ΚΟ)	217	494	2,137
ΜΥΤΙΛΗΝΑΙΟΣ (ΚΟ)	109	395	4,897
ΕΘΝΙΚΗ ΤΡΑΠΕΖΑ (ΚΟ)	649	17,129	33,517
ΟΠΑΠ (ΚΟ)	87	378	2,798
ΟΤΕ (ΚΟ)	32	127	2,543
ΟΛΠ (ΚΟ)	0	0	240
ΠΕΙΡΑΙΩΣ ΤΡΑΠΕΖΑ (ΚΟ)	701	9,675	40,573
ΔΕΗ (ΚΟ)	282	1,970	9,810
ΤΕΡΝΑ ΕΝΕΡΓΕΙΑΚΗ (ΚΟ)	14	24	623
ΤΙΤΑΝ CEMENT (ΚΑ)	36	117	990
ΒΙΟΗΑΛCO SA/NV (ΚΑ)	21	83	4,908
Δικαιώματα σε Δείκτες	11	148	1,681
FTSE/X.A. Large Cap	11	148	1,681
Δικαιώματα σε Μετοχές	8	55	1,757
ALPHA BANK (ΚΟ)	0	0	50
ΕΘΝΙΚΗ ΤΡΑΠΕΖΑ (ΚΟ)	1	10	600
ΟΠΑΠ (ΚΟ)	1	10	321
ΟΤΕ (ΚΟ)	3	17	63
ΠΕΙΡΑΙΩΣ ΤΡΑΠΕΖΑ (ΚΟ)	0	0	75
ΔΕΗ (ΚΟ)	3	18	648
Συνολική Δραστηριότητα	3,972	67,836	327,108

Πληθος Χρεογράφων	Ονομ. Αξία	Μερίσματα [1]			Ημερ. Τελευτ. Αποκοπής		Σημ.	Χρεόγραφο	Τιμή κλεισίματος	% μεταβ.	Προηγ. Κλεισίμο- ημ/τία	Άνοιγμα	Κατωτ Τιμή	Ανωτ Τιμή	Τελ Τιμή	Σταθμ Τιμή	Τελευταία ζήτηση [7]	Τελευταία προσφορά [7]	Ρ/Ε μετά φ. Χρήστ	Όγκος	Πράξεις	Αξία Συναλλαγών[8]	Χ.Α. Εταιρείας (χιλ. €) [3,5]	Χαμηλό έτους	Υψηλό έτους	Κλάδος [4]		
		2017	2018	2019	Μέρισμα [2]	Δικαίωμα																						
13,582,223	1.35	---	---	---	24/06/2008	02/02/2016	4887	ΣΙΔΑΜΑ (ΚΟ)	0.5	---	0.5	01/12/2020	---	---	---	---	560@0.472	1345@0.500	---	---	---	---	---	6,791.11	0.192	0.6	55102010	
766,000	1.00	---	---	---	01/07/2004	11/12/2012	5193	ΤΡΙΑ ΑΛΦΑ (ΚΟ)	6	---	6	01/12/2020	---	---	---	---	---	121@6.00	37.91	2019	---	---	---	5,502.50	1.44	6	55101020	
245,000	1.00	---	---	---	19/07/2010	11/12/2012	5194	ΤΡΙΑ ΑΛΦΑ (ΠΟ)	3.7	-19.91	6	01/12/2020	3.7	3.7	3.7	3.7	3.7	---	210@3.70	23.38	2019	100	2	370.00	5,502.50	0.9	4.62	55101020

Κατάσταση σε Αναστολή

20,255,805	0.300	---	---	---	22/08/2006	02/08/2010	5136	ΑΧΟΝ ΣΥΜΜΕΤΟΧΩΝ (ΚΟ)	0.058	---	0.058	28/04/2017	---	---	---	---	---	---	---	---	---	---	---	1,174.84	0.058	0.058	20101010		
5,867,311	0.300	---	---	---	11/08/2010	28/04/2017	5243	ΔΙΟΝΙΣ (ΚΟ)	0.11	---	0.11	30/06/2020	---	---	---	---	---	---	---	---	---	---	---	---	645.40	0.096	0.244	50205010	
21,820,410	0.800	---	---	---	22/05/2008	02/08/2011	5174	ΕΥΡΟΜΕΔΙΣ (ΚΟ)	0.448	---	0.448	30/04/2018	---	---	---	---	---	---	---	---	---	---	---	---	9,775.54	0.448	0.448	20101010	
66,948,210	0.300	---	---	---	22/09/2015	22/09/2015	5179	FOLLIF-FOLLIE (ΚΟ)	4.8	---	4.8	24/05/2018	---	---	---	---	---	---	---	---	---	---	---	---	321,351.41	4.8	4.8	40401030	
12,417,000	0.310	---	0.0205	---	27/08/2019	28/08/2017	5233	MLS ΠΛΗΡΟΦΟΡΙΚΗ (ΚΟ)	0.57	---	0.57	12/05/2020	---	---	---	---	---	---	---	---	---	---	---	---	7,077.69	0.475	1.51	10101015	
33,301,715	0.320	---	---	---	27/06/2003	08/07/2009	5241	ΑΕΓΕΚ (ΚΟ)	0.035	---	0.035	25/06/2020	---	---	---	---	---	---	---	---	---	---	---	---	1,165.56	0.0245	0.06	50101010	
14,870,100	0.300	---	---	---	15/05/2008	26/09/2011	5130	ΑΛΦΑ ΓΚΡΙΣΙΝ Α.Ε. (ΚΟ)	0.014	---	0.014	13/04/2017	---	---	---	---	---	---	---	---	---	---	---	---	208.18	0.014	0.014	10102030	
33,930,000	0.300	---	---	---	03/07/2006	30/05/2001	4865	ΒΘΒΟΣ ΜΠΑΜΠΗΣ (ΚΟ)	0.304	---	0.304	30/03/2012	---	---	---	---	---	---	---	---	---	---	---	---	10,314.72	0.304	0.304	35101010	
77,126,446	0.340	---	---	---	23/05/2005	18/08/2011	5206	Γ.Ε. ΔΗΜΗΤΡΙΟΥ (ΚΟ)	0.0125	---	0.0125	30/04/2019	---	---	---	---	---	---	---	---	---	---	---	---	964.08	0.0125	0.0125	40202020	
6,000,000	0.600	---	---	---	13/06/2008	08/04/2004	5172	ΓΙΟΥΡΟΜΠΡΟΚΕΡΣ (ΚΟ)	0.008	---	0.008	27/04/2018	---	---	---	---	---	---	---	---	---	---	---	---	48.00	0.008	0.008	30302015	
7,085,888	1.59	---	---	---	02/07/1996	06/09/2010	5216	ΕΛΒΙΕΜΕΚ (ΚΟ)	2.6	---	2.6	30/09/2019	---	---	---	---	---	---	---	---	---	---	---	---	18,423.31	2.6	2.6	35101010	
25,179,640	0.600	---	---	---	08/08/1994	19/09/2000	5191	Ι. ΜΠΟΥΤΑΡΗΣ & ΥΙΟΣ (ΚΟ)	0.026	---	0.026	01/10/2018	---	---	---	---	---	---	---	---	---	---	---	---	742.45	0.026	0.026	45101015	
1,540,000	0.600	---	---	---	08/08/1994	19/09/2000	5192	Ι. ΜΠΟΥΤΑΡΗΣ & ΥΙΟΣ (ΠΟ)	0.057	---	0.057	01/10/2018	---	---	---	---	---	---	---	---	---	---	---	---	---	742.45	0.057	0.057	45101015
24,619,524	0.500	---	---	---	10/10/1986	30/12/2002	4914	ΚΕΡΑΜΕΙΑ-ΑΛΛΑΤΙΝΗ (ΚΟ)	0.088	---	0.088	30/08/2012	---	---	---	---	---	---	---	---	---	---	---	---	---	2,166.52	0.088	0.088	35101010
31,543,600	0.420	---	---	---	19/07/2010	19/12/2018	5205	ΚΡΕΤΑ ΦΑΡΜ (ΚΟ)	1.085	---	1.085	30/04/2019	---	---	---	---	---	---	---	---	---	---	---	---	---	34,224.81	1.085	1.085	45102020
23,935,280	0.300	---	---	---	29/06/2009	13/06/2000	5153	ΝΑΥΤΕΜΠΟΡΙΚΗ (ΚΟ)	0.107	---	0.107	02/10/2017	---	---	---	---	---	---	---	---	---	---	---	---	---	2,561.07	0.107	0.107	40301030
255,459,600	0.300	---	---	---	26/06/2000	03/12/2010	5101	ΝΕΛ (ΚΟ)	0.07	---	0.07	31/08/2015	---	---	---	---	---	---	---	---	---	---	---	---	---	17,882.17	0.07	0.07	40501015
23,463,874	0.800	---	---	---	23/05/2003	21/12/1999	4918	ΝΕΩΡΙΟΝ (ΚΟ)	0.125	---	0.125	30/08/2012	---	---	---	---	---	---	---	---	---	---	---	---	---	2,932.98	0.125	0.125	50206030
18,750,000	0.300	---	---	---	02/07/2001	31/12/2012	5154	ΠΗΓΑΣΟΣ ΕΚΔΟΤΙΚΗ Α.Ε. (ΚΟ)	0.089	---	0.089	02/10/2017	---	---	---	---	---	---	---	---	---	---	---	---	---	1,668.75	0.089	0.089	40301030
100,793,572	0.300	---	---	---	16/07/2009	11/02/2016	5110	ΤΗΛΕΤΥΠΟΣ (ΚΟ)	0.06	---	0.06	07/03/2016	---	---	---	---	---	---	---	---	---	---	---	---	---	6,047.61	0.06	0.06	40301035
4,034,950	0.680	---	---	---	01/07/2005	30/12/2010	5171	ΧΑΤΖΗΚΡΑΝΙΩΤΗ Ε. ΥΙΟΙ (ΚΟ)	0.14	---	0.14	27/04/2018	---	---	---	---	---	---	---	---	---	---	---	---	---	564.89	0.14	0.14	45102020

Σημειώσεις Χρεογράφων

Κωδικός	Κείμενο σημείωσης
()	- Προσαρμοσμένα Μέρισματα λόγω διανομής Δωρεάν μετοχών.
*	- Τελευταία προσαρμοσμένη τιμή κλεισίματος.
[1]	- Καθαρά μερίσματα.
[2]	- Στη στήλη "Ημερ. Αποκοπής τελευταίου δικαιώματος" αναφέρεται η Ημερομηνία εισαγωγής για Νέες Εταιρείες.
[3]	- Η Χρηματιστηριακή αξία αναφέρεται στο σύνολο των μετοχών
[4]	- Η κωδικοποίηση των Κλάδων Οικονομικής Δραστηριότητας του Χ.Α. παρουσιάζονται στο Παράρτημα Α
[5]	- Η Χρηματιστηριακή Αξία αναφέρεται στο σύνολο των κατηγοριών μετοχών (εφόσον έχουν εισαχθεί περισσότερες της μιας κατηγορίες) και δεν αναφέρεται σε επιμέρους κατηγορίες μετοχών μιας εταιρείας.
[6]	- P/E μεγαλύτερο του 100
[7]	- Τελευταία εικόνα του Βιβλίου Εντολών πριν το τέλος της συνεδρίασης
[8]	- Στην Αξία Συναλλαγών των Μετοχών περιλαμβάνονται όλοι οι τύποι Πακέτων
4750	- Μεταφορά στην Κατηγορία Επιτήρησης από 8/4/2011.
4865	- Αναστολή διαπραγμάτευσης από 2/4/2012.
4887	- Μεταφορά στην Κατηγορία Επιτήρησης από 10/4/2012.
4912	- Μεταφορά στην κατηγορία Επιτήρησης από 31/7/2012.
4914	- Αναστολή διαπραγμάτευσης από 31/8/2012.
4918	- Αναστολή διαπραγμάτευσης από 31/8/2012.
4955	- Μεταφορά στην Επιτήρηση από 5/4/2013.
4957	- Μεταφορά στην Επιτήρηση από 5/4/2013.
4958	- Μεταφορά στην Επιτήρηση από 5/4/2013.
4959	- Μεταφορά στην Επιτήρηση από 5/4/2013.
5093	- Μεταφορά στην Κατηγορία Επιτήρησης από 8/4/2015.
5101	- Αναστολή διαπραγμάτευσης από 1/9/2015.
5110	- Αναστολή διαπραγμάτευσης από 08/03/2016.
5112	- Μεταφορά στην Κατηγορία Επιτήρησης από 15/04/2016.
5115	- Μεταφορά στην Κατηγορία Επιτήρησης από 15/04/2016.
5130	- Αναστολή διαπραγμάτευσης από 18/04/2017.
5136	- Αναστολή διαπραγμάτευσης από 02/05/2017.
5141	- Μεταφορά στην Κατηγορία Επιτήρησης από 10/05/2017.
5153	- Αναστολή διαπραγμάτευσης από 03/10/2017.
5154	- Αναστολή διαπραγμάτευσης από 03/10/2017.
5160	- Μεταφορά στην Κατηγορία Επιτήρησης από 15/04/2016.
5162	- Μεταφορά στην Κατηγορία Επιτήρησης από 21/12/2009.
5165	- Μεταφορά στην Κατηγορία Επιτήρησης από 15/02/2018.
5171	- Αναστολή διαπραγμάτευσης από 30/04/2018.
5172	- Αναστολή διαπραγμάτευσης από 30/04/2018.
5174	- Αναστολή διαπραγμάτευσης από 02/05/2018.
5178	- Μεταφορά στην Κατηγορία Επιτήρησης από 11/05/2018.
5179	- Αναστολή διαπραγμάτευσης από 25/05/2018.
5190	- Μεταφορά στην Κατηγορία Επιτήρησης από 01/10/2018.
5191	- Αναστολή διαπραγμάτευσης από 02/10/2018.
5192	- Αναστολή διαπραγμάτευσης από 02/10/2018.
5193	- Μεταφορά στην κατηγορία Επιτήρησης από 25/10/2018.
5194	- Μεταφορά στην κατηγορία Επιτήρησης από 25/10/2018.
5197	- Μεταφορά στην κατηγορία Επιτήρησης από 07/11/2018.
5205	- Αναστολή διαπραγμάτευσης από 02/05/2019.
5206	- Αναστολή διαπραγμάτευσης από 02/05/2019.
5216	- Αναστολή διαπραγμάτευσης από 01/10/2019.
5232	- Μεταφορά στην Κατηγορία Επιτήρησης από 08/04/2011.
5233	- Αναστολή διαπραγμάτευσης από 13/05/2020.
5241	- Αναστολή διαπραγμάτευσης από 26/06/2020
5243	- Αναστολή διαπραγμάτευσης από 01/07/2020.
5245	- Μεταφορά στη Κατηγορία Επιτήρησης από 09/07/2020.

Σημειώσεις Χρεογράφων

Κωδικός Κείμενο σημείωσης

5246	-	Μεταφορά στην κατηγορία Επιτήρηση από 09/07/2020.
5248	-	Μεταφορά στην κατηγορία Επιτήρησης από 05/08/2020.
5251	-	Μεταφορά στην κατηγορία Επιτήρηση από τις 25/11/2011.

Στοιχεία Συναλλαγών Πακέτων

Χρεόγραφο	Όγκος πακέτου	Τιμή πακέτου	Αξία πακέτου	Ώρα έγκρισης	Σημείωση
ΕΘΝΙΚΗ ΤΡΑΠΕΖΑ (ΚΟ)	200,000	1.83	366,000.00	13:30:00	20
LAMDA DEVELOPMENT(ΚΟ)	155,792	6.55	1,020,437.60	13:49:02	20
ΟΤΕ (ΚΟ)	50,000	13.95	697,500.00	14:40:11	20
ΕΘΝΙΚΗ ΤΡΑΠΕΖΑ (ΚΟ)	300,000	1.78	534,000.00	16:05:20	20
ALPHA BANK (ΚΟ)	1,500,000	0.789	1,183,500.00	17:17:13	20
EUROBANK HOLDINGS (ΚΟ)	3,100,000	0.535	1,658,500.00	17:18:30	20

Σημειώσεις πακέτων

- 9 - Μέθοδος 6-1 / Ειδική Χρέωση
- 10 - Μέθοδος 6-1 / Ειδική Χρέωση, Αυθημερόν Διακανονισμός
- 14 - Μέθοδος 6-3 / Πακέτο Αποκατάστασης, Ατελής αγορά και Πώληση
- 18 - Μέθοδος 6-2 / SPOT 1
- 19 - Μέθοδος 6-2 / SPOT 2
- 20 - Μέθοδος 6-1 και Μέθοδος 6-1 Αυθημερόν Διακανονισμός
- 21 - Άλλη Προσυμφωνημένη

Στοιχεία Συναλλαγών Δικαιωμάτων

Ημερ. αποκοπής	Έναρξη εξάσκησης	Λήξη εξάσκησης	Λήξη διαπραγμάτευσης	Δικαιώματα	Κατωτ Τιμή	Ανωτ Τιμή	Τιμή κλεισ.	Τελευταία ζήτηση	Τελευταία προσφορά	Όγκος	Πράξεις	Αξία Συναλλαγών
24/11/2020	27/11/2020	10/12/2020	07/12/2020	Π.Γ. ΝΙΚΑΣ Α.Β.Ε.Ε.(ΚΟ)	0.236	0.236	0.236	60	1	14.16

Στοιχεία Συναλλαγών Εκποιήσεων

Χρεόγραφα	Τύπος Χρεογράφου	Όγκος Συναλλαγών	Αριθμός Πράξεων	Αξία Συναλλαγών	Σημείωση
Δεν πραγματοποιήθηκαν Εκποιήσεις Μετοχών.					

Σημειώσεις Εκποιήσεων

- 1 - Κανονική Εκποίηση.
- 2 - Εκποίηση Ενσώματων Ονομαστικών Μετοχών.
- 3 - Εκποίηση Αδιάθετων Κλασματικών Υπολοίπων.

Στοιχεία Συναλλαγών Εκποιήσεων Ενσώματων Ονομαστικών Μετοχών

Χρεόγραφα	Ημερ/νία έναρξης	Ημερ/νία λήξης	Αρχικό πλήθος	Διαθέσιμο πλήθος	Ημερομηνία	Μέση τιμή (ημέρας)	Μέση τιμή (περιόδου)	Αριθμός Πράξεων	Όγκος Συναλλαγών	Αξία Συναλλαγών
-----------	------------------	----------------	---------------	------------------	------------	--------------------	----------------------	-----------------	------------------	-----------------

Δεν πραγματοποιήθηκαν Εκποιήσεις Ενσώματων Ονομαστικών Μετοχών.

Σημειώσεις Εκποιήσεων

Σύμφωνα με την Απόφαση 1/380/04.05.2006 της Επιτροπής Κεφαλαιαγοράς εκποιούνται μέσω του Χρηματιστηρίου Αθηνών με επιμέλεια της εκδότριας εταιρείας, οι ενσώματες ονομαστικές μετοχές που δεν έχουν κατατεθεί στην εκδότρια προς αποϋλοποίηση. Η εκποίηση διενεργείται σύμφωνα με τον τρόπο που ορίζεται στο άρθρο 99Α του Κανονισμού του Χρηματιστηρίου Αθηνών.

Στοιχεία Ενεργητικού Διαπραγματεύσιμων Αμοιβαίων Κεφαλαίων (Δ.Α.Κ.)

	Ημερομηνία συναλλαγών	Δημιουργία / Εξαγορά	Αριθ. Μερ. (T-1)	Νέα Μερ. (T-1)	Εξαγορασθ. Μερ. (T-1)	Μερίδια (T) [1]	Αξία Ενεργητικού [2]	Καθαρή Τιμή	Μέρισμα /Μερίδιο	Ημερ. Αποκοπής
ALPHA ETF FTSE Athex Large Cap	02/12/2020	5,000	853,597	---	---	853,597	15,458,400.00	18.1097	0.81	01/07/2020

Σημειώσεις Δ.Α.Κ.

[1] - Αριθμ. μεριδίων (T) = Αριθμ. μεριδίων (T-1) + Νεοεκδιθέντα μερίδια (T-1) - Εξαγορασθέντα μερίδια (T-1)

[2] - Περιλαμβάνονται και τα μερίδια που δημιουργήθηκαν / εξαγοράσθηκαν την ημέρα T-1.

Περιγραφή	Στοιχεία
Όνομασία Δ.Α.Κ.	ALPHA ETF FTSE Athex Large Cap
Σύμβολο Δ.Α.Κ. (GR)	ΑΔΑΚ
Σύμβολο Δ.Α.Κ. (EN)	AETF
ISIN Δ.Α.Κ.	GRF000153004
Κατηγορία Διαπραγμάτευσης	Διαπραγματεύσιμα Αμοιβαία Κεφάλαια (Δ.Α.Κ.)
Τύπος Δ.Α.Κ.	Μετοχών
Τρόπος διαχείρισης	Παθητικός
Επενδυτική Στρατηγική	Σκοπός της επενδυτικής πολιτικής του Αμοιβαίου Κεφαλαίου είναι η αναπαραγωγή της αποδόσεως του Δείκτη FTSE/X.A. Large Cap του Χρηματιστηρίου Αθηνών σε όρους Ευρώ, ακολουθώντας πλήρως και πανομοιότυπως τη σύνθεση του υποκείμενου Δείκτη.
Εκδότης	ΑΛΦΑ ASSET MANAGEMENT Α.Ε.Δ.Α.Κ.
Εταιρεία Διαχείρισης	ΑΛΦΑ ASSET MANAGEMENT Α.Ε.Δ.Α.Κ.
Ειδικοί Διαπραγματευτές	ΑΛΦΑ FINANCE Α.Χ.Ε.Π.Ε.Υ. , ΕΘΝΙΚΗ ΧΡΗΜΑΤΙΣΤΗΡΙΑΚΗ Α.Χ.Ε.Π.Ε.Υ.
Θεματοφύλακας	ΑΛΦΑ ΤΡΑΠΕΖΑ Α.Ε.
Σύμβολο Δείκτη (GR)	FTSE
Σύμβολο Δείκτη (EN)	FTSE
Όνομασία Δείκτη	FTSE/X.A. Large Cap
ISIN Δείκτη	GRI99201A006
Κλάσμα Δείκτη [1]	1/100
Αρχική Τιμή Μεριδίου	21.76
Συνολικός Αριθμός Μεριδίων [2]	853,597
Ημερομηνία πρώτης Έκδοσης	14/01/2008
Ημερομηνία έναρξης Διαπραγμάτευσης	24/01/2008
Νόμισμα Διαπραγμάτευσης	ΕΥΡΩ
Νόμισμα Ενεργητικού	ΕΥΡΩ
Αρχική Αξία Ενεργητικού [3]	3,000,000.00
Αριθμ. Μεριδίων για Δημιουργία-Εξαγορά [4]	5,000
Αμοιβή Διαχείρισης	0.375

Σημειώσεις Δ.Α.Κ.

[1] - Το κλάσμα της τιμής του δείκτη που αποτελεί η τιμή της πρώτης έκδοσης

[2] - Ο αριθμός μεριδίων που διαπραγματεύθηκαν στο Χρηματιστήριο την ημέρα T

[3] - Η αξία του ενεργητικού κατά την έκδοση

[4] - Ο αριθμός μεριδίων που απαιτείται κατά τη διαδικασία δημιουργίας εξαγοράς

ΑΝΑΚΟΙΝΩΣΕΙΣ

ΓΝΩΣΤΟΠΟΙΗΣΕΙΣ ΕΤΑΙΡΕΙΩΝ

From: PROFILE A.E.B.E.
Posted At: 01 December 2020 17:06
Conversation: Γνωστοποίηση Μεταβολής Ανώτατων Διευθυντικών Στελεχών
Posted To: DOLAnnouncements

Subject: Γνωστοποίηση Μεταβολής Ανώτατων Διευθυντικών Στελεχών

Η Ανώνυμη Εταιρεία με την επωνυμία «PROFILE ΑΝΩΝΥΜΟΣ ΕΜΠΟΡΙΚΗ ΚΑΙ ΒΙΟΜΗΧΑΝΙΚΗ ΕΤΑΙΡΕΙΑ ΠΛΗΡΟΦΟΡΙΚΗΣ» και τον διακριτικό τίτλο «PROFILE SYSTEMS & SOFTWARE A.E.» (εφεξής καλουμένη ως «Εταιρεία»), στα πλαίσια της ορθής, έγκυρης και έγκαιρης ενημέρωσης του επενδυτικού κοινού (και σε εφαρμογή των διατάξεων της παραγράφου 4.1.3.1 του Κανονισμού του Χρηματιστηρίου Αθηνών και του άρθρου 17 παρ. 1 του 596/2014 Κανονισμού του Ευρωπαϊκού Κοινοβουλίου και του Συμβουλίου της 16^{ης} Απριλίου 2014), γνωστοποιεί στο επενδυτικό κοινό ότι το Διοικητικό Συμβούλιο της Εταιρείας, κατά τη συνεδρίαση αυτού που έλαβε χώρα την 30^η Νοεμβρίου 2020, στο πλαίσιο αφενός μεν της υιοθέτησης των βέλτιστων πρακτικών εταιρικής διακυβέρνησης και αφετέρου της έντονης εξωστρέφειας του Ομίλου, χάρη στην δημιουργία και προώθηση προηγμένων τεχνολογικά λύσεων και ιδίως αποσκοπώντας στην διαρκή και συστηματική ενίσχυση της διεθνούς παρουσίας του και στην διασφάλιση της επικερδούς μελλοντικής του ανάπτυξης, αποφάσισε με γνώμονα και την πληρέστερη αξιοποίηση των δεξιοτήτων και της δυναμικής των νεώτερων διευθυντικών στελεχών τα κάτωθι:

Ο κ. Ευάγγελος Αγγελίδης, εκτελεστικό μέλος του Διοικητικού Συμβουλίου, αναλαμβάνει καθήκοντα Διευθύνοντος Συμβούλου (CEO) της Εταιρείας. Ο κ. Αγγελίδης έχει μακρά εμπειρία στο χώρο της Τεχνολογίας και της Πληροφορικής και το 2014 ανέλαβε την θέση του Οικονομικού Διευθυντή (CFO) της Εταιρείας, ενώ από 2018 μέχρι και σήμερα, κατέχει και τις θέσεις του Group CFO και COO, και έχει αποκτήσει εκ του λόγου αυτού βαθιά γνώση και εμπειρία σχετικά με την οργάνωση, τη λειτουργία, τους πελάτες, τις αρχές και αξίες και τις δραστηριότητες της Εταιρείας και του Ομίλου. Παράλληλα η καταλληλότητά του να αναλάβει την συγκεκριμένη θέση (CEO της Εταιρείας), επιβεβαιώθηκε και μέσα από την αποτελεσματική και

επιτυχημένη, από το 2017, άσκηση εκ μέρους του καθηκόντων CEO στην Γαλλική θυγατρική της Εταιρείας, Login SA.

Ο κ. Χαράλαμπος Στασινόπουλος, νυν Διευθύνων Σύμβουλος της Εταιρείας, παραμένει εκτελεστικός Πρόεδρος του Διοικητικού Συμβουλίου της Εταιρείας και επιπλέον αναλαμβάνει τη θέση του Chief Entrepreneur.

Η συγκεκριμένη θέση, η οποία προσετέθη στο οργανόγραμμα της Εταιρείας, δυνάμει της παραπάνω αποφάσεως του Διοικητικού Συμβουλίου, αποσκοπεί στην διασφάλιση της συνέχειας της ανάπτυξης του Ομίλου στο πλαίσιο που ακολουθήθηκε κατά την ιστορική του διαδρομή εστιάζοντας πρωτίστως στην παροχή νέων καινοτόμων λύσεων που βρίσκονται πάντοτε στην αιχμή της τεχνολογίας και με έμφαση στην προώθησή τους σε παγκόσμιο επίπεδο.

Η Διοίκηση της Εταιρείας πιστεύει ότι η δημιουργία της συγκεκριμένης θέσης και η ανάληψή της από τον κ. Στασινόπουλο, ο οποίος οραματίστηκε και έθεσε τις αρχές, τις αξίες και την φιλοσοφία που διέπει την λειτουργία, οργάνωση και ανάπτυξη όλων των δραστηριοτήτων, θα συμβάλει αποφασιστικά στην μελλοντική πολυσχιδή επιχειρηματική ανάπτυξη της Εταιρείας και του Ομίλου.

Ως ημερομηνία έναρξης της εφαρμογής των ανωτέρω μεταβολών ορίζεται η 2^α Δεκεμβρίου 2020.

From: ΦΙΛΙΠΠΟΣ ΝΑΚΑΣ Α.Β.Ε.Τ.Ε.
Posted At: 01 December 2020 17:12
Conversation: ΓΝΩΣΤΟΠΟΙΗΣΗ ΑΠΟΚΟΠΗΣ ΔΙΚΑΙΩΜΑΤΟΣ ΜΕΡΙΣΜΑΤΟΣ / ΠΛΗΡΩΜΗΣ ΜΕΡΙΣΜΑΤΟΣ/ ΠΡΟΜΕΡΙΣΜΑΤΟΣ
Posted To: DOLAnnouncements
Subject: ΓΝΩΣΤΟΠΟΙΗΣΗ ΑΠΟΚΟΠΗΣ ΔΙΚΑΙΩΜΑΤΟΣ ΜΕΡΙΣΜΑΤΟΣ / ΠΛΗΡΩΜΗΣ ΜΕΡΙΣΜΑΤΟΣ/ ΠΡΟΜΕΡΙΣΜΑΤΟΣ

Η εταιρεία ΦΙΛΙΠΠΟΣ ΝΑΚΑΣ Α.Β.Ε.Τ.Ε., σύμφωνα με την απόφαση της Τακτικής Γενικής Συνέλευσης των μετόχων της 25^{ης} Νοεμβρίου 2020 και σε εφαρμογή των οριζόμενων στις παρ. 4.1.3.4 και 5.2 του Κανονισμού του Χρηματιστηρίου Αθηνών, ανακοινώνει τα παρακάτω:

Το μικτό μέρισμα για την χρήση 01.07.2019 – 30.06.2020 ανέρχεται σε Ευρώ 0,134 ανά μετοχή. Από το ποσό του μερίσματος θα παρακρατηθεί σύμφωνα με το άρθρο 24, παρ. 1 του ν. 4646/2019, φόρος υπέρ του Ελληνικού Δημοσίου με συντελεστή 5%, και συνεπώς το καθαρό καταβαλλόμενο μέρισμα ανά μετοχή θα ανέλθει σε Ευρώ 0,127.

Η ημερομηνία αποκοπής του δικαιώματος μερίσματος ορίστηκε η Πέμπτη 3 Δεκεμβρίου 2020. Διευκρινίζεται ότι σύμφωνα με τον νέο κανονισμό του Χ.Α. οι εταιρικές πράξεις από 01.01.2009 διενεργούνται με βάση τον κανόνα "record date" όπου οι δικαιούχοι του μερίσματος της χρήσης 01.07.2019-30.06.2020 είναι οι εγγεγραμμένοι μέτοχοι στα αρχεία του Σ.Α.Τ. την Παρασκευή 4 Δεκεμβρίου 2020. Η καταβολή του μερίσματος θα ξεκινήσει από την Τετάρτη 9 Δεκεμβρίου 2020.

Σύμφωνα με το άρθρο 5.5 του Κανονισμού του Χρηματιστηρίου Αθηνών και μετά από την απόφαση του Διοικητικού Συμβουλίου της 26^{ης} Νοεμβρίου 2020 ενημερώνουμε τους κ.κ. μετόχους της εταιρείας μας ότι η καταβολή του μερίσματος θα πραγματοποιηθεί από την ALPHA BANK και θα αρχίσει στις 9 Δεκεμβρίου 2020 μέχρι τις 8 Δεκεμβρίου 2021, περίοδο κατά την οποία οι μέτοχοι θα εισπράξουν το μέρισμα μέσω των Χειριστών τους (Χρηματιστηριακές Εταιρείες & Τράπεζες), οι οποίοι θα

απευθυνθούν στην ανάδοχο ALPHA BANK (Τμήμα Εταιρικών Πράξεων, Λεωφόρος Αθηνών 103, Αθήνα 104 47, τηλ. 210 3436704, αρμόδια κα. Εύη Απίστολα).

Παρέχεται η δυνατότητα εξυπηρέτησης μεμονωμένων μετόχων της Εταιρείας (οι οποίοι δεν έχουν παράσχει ή έχουν ανακαλέσει τη σχετική εξουσιοδότηση στους Χειριστές τους για την είσπραξη μερισμάτων) να προβούν στην είσπραξη του μερίσματος αυτοπροσώπως σε όλο το δίκτυο καταστημάτων της ALPHA BANK, προσκομίζοντας την Αστυνομική τους Ταυτότητα και κοινοποιώντας τον ΚΑΜΕ (Κωδικός Αριθμός Μεριδας Επενδυτή στο Σ.Α.Τ.) ή προσκόμιση εκτύπωσης του από το Σ.Α.Τ.

Εναλλακτικά, υπάρχει η δυνατότητα εξυπηρέτησης των μεμονωμένων μετόχων από τους νόμιμα εξουσιοδοτημένους εκπροσώπους τους (με την προσκόμιση σχετικής εξουσιοδότησης του δικαιούχου, θεωρημένης ως προς το γνήσιο της υπογραφής από Δημόσια Αρχή).

Μετά τις 8 Δεκεμβρίου 2021 η καταβολή του μερίσματος θα πραγματοποιείται μόνο από τα γραφεία της εταιρείας (19^ο χλμ. Λεωφ. Λαυρίου, 190 02 Παιανία Αττικής, τηλ. επικοινωνίας 210 6686101 Τμήμα Εξυπηρέτησης Μετόχων).

Μερίσματα που δεν θα εισπραχθούν εντός πέντε (5) ετών, παραγράφονται υπέρ του Ελληνικού Δημοσίου.

Παιανία, 26 Νοεμβρίου 2020

Το Διοικητικό Συμβούλιο

From: ΜΥΛΟΙ ΚΕΠΕΝΟΥ Α.Β.Ε.Ε.
Posted At: 01 December 2020 17:19
Conversation: ΔΙΑΝΟΜΗ ΚΕΡΔΩΝ ΣΕ ΜΕΤΟΧΟΥΣ ΑΠΟ ΚΕΡΔΗ ΠΡΟΗΓΟΥΜΕΝΩΝ ΧΡΗΣΕΩΝ
Posted To: DOLAnnouncements
Subject: ΔΙΑΝΟΜΗ ΚΕΡΔΩΝ ΣΕ ΜΕΤΟΧΟΥΣ ΑΠΟ ΚΕΡΔΗ ΠΡΟΗΓΟΥΜΕΝΩΝ ΧΡΗΣΕΩΝ

Ανακοίνωση της Εταιρείας

«ΜΥΛΟΙ ΚΕΠΕΝΟΥ Α.Β.Ε.Ε - ΑΝΩΝΥΜΗ ΒΙΟΜΗΧΑΝΙΚΗ ΚΑΙ ΕΜΠΟΡΙΚΗ ΕΤΑΙΡΕΙΑ»

Αριθ. Γ.Ε.ΜΗ. 036116616000

ΔΙΑΝΟΜΗ ΚΕΡΔΩΝ ΣΕ ΜΕΤΟΧΟΥΣ ΑΠΟ ΚΕΡΔΗ ΠΡΟΗΓΟΥΜΕΝΩΝ ΧΡΗΣΕΩΝ

Η εταιρεία με την επωνυμία **«ΜΥΛΟΙ ΚΕΠΕΝΟΥ Α.Β.Ε.Ε - ΑΝΩΝΥΜΗ ΒΙΟΜΗΧΑΝΙΚΗ ΚΑΙ ΕΜΠΟΡΙΚΗ ΕΤΑΙΡΕΙΑ»** (εφεξής η «**Εταιρεία**»), κατ' άρθρ. 17 παρ. 1 του Ευρωπαϊκού Κανονισμού 596/2014 (MAR), προς ενημέρωση του επενδυτικού κοινού γνωστοποιεί με την παρούσα σε αυτό, ότι σήμερα, 01.12.2020, σε αυτόκλητη συνεδρίασή του, το Διοικητικό Συμβούλιο της Εταιρείας αποφάσισε να εισηγηθεί προς τη Γενική Συνέλευση τη διανομή κερδών σε όλους τους μετόχους της Εταιρείας, προερχόμενων από κέρδη προηγούμενων εταιρικών χρήσεων, σύμφωνα με τη διάταξη του άρθρου 162 παρ. 3 Ν. 4548/2018. Εκ του λόγου αυτού, το Διοικητικό Συμβούλιο, στο πλαίσιο της ίδιας απόφασής του, αποφάσισε τη σύγκληση Έκτακτης Γενικής Συνέλευσης, για τις 22.12.2020, η οποία θα αποφασίσει επί του ως άνω θέματος. Περαιτέρω, το Διοικητικό Συμβούλιο, αποφάσισε να προτείνει στο πλαίσιο της συγκληθείσας Έκτακτης Γενικής Συνέλευσης τη διανομή στους μετόχους της Εταιρείας κερδών από κέρδη προηγούμενων χρήσεων, εντός της τρέχουσας εταιρικής χρήσης του έτους 2020, συνολικού ποσού 924.600,00 ευρώ, δηλαδή 0,138 ευρώ ανά μετοχή (μεικτό ποσό).

Πάτρα, 1 Δεκεμβρίου 2020

Το Διοικητικό Συμβούλιο

[ΔΙΑΝΟΜΗ ΚΕΡΔΩΝ ΣΕ ΜΕΤΟΧΟΥΣ ΑΠΟ ΚΕΡΔΗ ΠΡΟΗΓΟΥΜΕΝΩΝ ΧΡΗΣΕΩΝ](#)

From: LAMDA DEVELOPMENT A.E.
Posted At: 01 December 2020 17:22
Conversation: ΑΝΑΚΟΙΝΩΣΗ ΡΥΘΜΙΖΟΜΕΝΗΣ ΠΛΗΡΟΦΟΡΙΑΣ ΤΟΥ Ν.
3556/2007: Γνωστοποίηση συναλλαγών
Posted To: DOLAnnouncements
Subject: ΑΝΑΚΟΙΝΩΣΗ ΡΥΘΜΙΖΟΜΕΝΗΣ ΠΛΗΡΟΦΟΡΙΑΣ ΤΟΥ Ν.
3556/2007: Γνωστοποίηση συναλλαγών

Η LAMDA Development S.A. (η Εταιρεία) ανακοινώνει, σύμφωνα με τις διατάξεις του Ν.3556/2007 και του άρθρου 19 του Κανονισμού (ΕΕ) αριθ. 596/2014 και μετά από σχετική γνωστοποίηση που έλαβε, ότι στις 27 Νοεμβρίου 2020, η εταιρεία με διακριτικό τίτλο «HOUSEMARKET A.E.», προχώρησε σε πώληση 61 κοινών ανώνυμων ομολογιών της Εταιρείας, συνολικής αξίας 61.705,22 ευρώ.

Η HOUSEMARKET A.E. είναι κατά την έννοια του άρθρου 3, παρ. 1 (26) του Κανονισμού (ΕΕ) 596/2014, νομικό πρόσωπο, που έχει στενό δεσμό με τον κ. Ευτύχιο Βασιλάκη, μη εκτελεστικό μέλος του Διοικητικού Συμβουλίου της Εταιρείας.

From: QUEST ΣΥΜΜΕΤΟΧΩΝ Α.Ε.
Posted At: 01 December 2020 17:31
Conversation: Αποφάσεις της Έκτακτης Γενικής Συνέλευσης της Quest Συμμετοχών Α.Ε
Posted To: DOLAnnouncements

Subject: Αποφάσεις της Έκτακτης Γενικής Συνέλευσης της Quest Συμμετοχών Α.Ε

Ως συνημμένο αρχείο.

[Αποφάσεις της Έκτακτης Γενικής Συνέλευσης](#)

From: QUEST ΣΥΜΜΕΤΟΧΩΝ Α.Ε.
Posted At: 01 December 2020 17:37
Conversation: Επικαιροποίηση Οικονομικού Ημερολογίου
Posted To: DOLAnnouncements

Subject: Επικαιροποίηση Οικονομικού Ημερολογίου

Σύμφωνα με τις διατάξεις του άρθρου 4.1.3.15 του Κανονισμού του Χρηματιστηρίου Αθηνών, γνωστοποιείται το Επικαιροποιημένο Οικονομικό Ημερολόγιο της «Quest Συμμετοχών Α.Ε.» (η Εταιρεία), αναφορικά με τις ημερομηνίες αποκοπής, προσδιορισμού δικαιούχων (record date) και έναρξης καταβολής της χρηματικής διανομής, ποσού (μικτό) ευρώ 0,30 ανά μετοχή:

- Ημερομηνία αποκοπής χρηματικής διανομής: 04.12.2020
- Ημερομηνία προσδιορισμού δικαιούχων χρηματικής διανομής (record date): 07.12.2020.
- Ημερομηνία έναρξης καταβολής χρηματικής διανομής: 10.12.2020. Η καταβολή της χρηματικής διανομής θα πραγματοποιηθεί μέσω πληρώτριας Τράπεζας, σύμφωνα με όσα προβλέπονται στον Κανονισμό του Χρηματιστηρίου Αθηνών.

From: INTRAKOM A.E.

Posted At: 01 December 2020 17:58

Conversation: Παροχή εγγύησης, σύμφωνα με τα άρθρα 99 επ. του Ν. 4548/2018, υπέρ της εταιρείας «INTRAKOM ΚΑΤΑΣΚΕΥΕΣ ΑΝΩΝΥΜΗ ΕΤΑΙΡΕΙΑ ΤΕΧΝΙΚΩΝ ΕΡΓΩΝ ΚΑΙ ΜΕΤΑΛΛΙΚΩΝ ΚΑΤΑΣΚΕΥΩΝ»

Posted To: DOLAnnouncements

Subject: Παροχή εγγύησης, σύμφωνα με τα άρθρα 99 επ. του Ν. 4548/2018, υπέρ της εταιρείας «INTRAKOM ΚΑΤΑΣΚΕΥΕΣ ΑΝΩΝΥΜΗ ΕΤΑΙΡΕΙΑ ΤΕΧΝΙΚΩΝ ΕΡΓΩΝ ΚΑΙ ΜΕΤΑΛΛΙΚΩΝ ΚΑΤΑΣΚΕΥΩΝ»

Η Εταιρεία με την επωνυμία "INTRAKOM ΑΝΩΝΥΜΗ ΕΤΑΙΡΙΑ ΣΥΜΜΕΤΟΧΩΝ" (δ.τ. INTRACOM HOLDINGS) ανακοινώνει ότι, το Διοικητικό Συμβούλιο της Εταιρείας, κατ'εφαρμογή των άρθρων 99-101 του Ν. 4548/2018, αποφάσισε στην από 02.11.2020 συνεδρίασή του την παροχή από την Εταιρεία εγγύησης υπέρ της θυγατρικής της εταιρείας «INTRAKOM ΚΑΤΑΣΚΕΥΕΣ ΑΝΩΝΥΜΗ ΕΤΑΙΡΕΙΑ ΤΕΧΝΙΚΩΝ ΕΡΓΩΝ ΚΑΙ ΜΕΤΑΛΛΙΚΩΝ ΚΑΤΑΣΚΕΥΩΝ» (δ.τ. «INTRAKAT»), στο πλαίσιο συμμετοχής αυτής ως Μέλος – Leader της Ένωσης εταιρειών «ΕΝΩΣΗ INTRAKAT-VITTADELLO-SALES», προκειμένου η προαναφερθείσα ένωση εταιρειών να συμμετάσχει στο διαγωνισμό του Οργανισμού Λιμένος Θεσσαλονίκης (ΟΛΘ), σύμφωνα με την από Δεκέμβριο 2019 Πρόσκληση Εκδήλωσης Ενδιαφέροντος, για την ανάδειξη αναδόχου του έργου «6ος Προβλήτας, επέκταση λιμενικής υποδομής».

Η ως άνω απόφαση του Διοικητικού Συμβουλίου παροχής αδειας για την παροχή εγγύησης υπέρ της INTRAKAT ελήφθη με βάση την από 5.10.2020 Έκθεση του Ορκωτού Ελεγκτή-Λογιστή κ. Δημήτρη Δουβρή (Α.Μ Σ.Ο.Ε.Λ. 33921) της ελεγκτικής εταιρείας «Grant Thornton» (διαθέσιμη στην εταιρική ιστοσελίδα <https://www.intracom.com/el/ir/announcements>), η οποία (Έκθεση) έγινε αποδεκτή από το Διοικητικό Συμβούλιο της Εταιρείας και σύμφωνα με την οποία η παροχή της εν λόγω εταιρικής εγγύησης κρίνεται δίκαιη και εύλογη για την Εταιρεία και τους μετόχους αυτής που δεν αποτελούν συνδεδεμένα μέρη, συμπεριλαμβανομένων των μετόχων μειοψηφίας, εφόσον το εύρος του ποσοστού προμήθειας που θα πρέπει να χρεώνει η Εγγυήτρια τη συνδεδεμένη εταιρεία επί του εκάστοτε ανοικτού υπολοίπου της παρασχεθείσας εγγύησης και για όσο χρόνο αυτή θα βρίσκεται σε ισχύ, κυμαίνεται μεταξύ 0,1% και 0,5% σε ετησιοποιημένη βάση.

Για την παροχή της άδειας παροχής της εν λόγω εγγύησης τηρήθηκαν οι κατ'άρθρο 101 Ν. 4548/2018 διατυπώσεις δημοσιότητας (σχετ. οι υπ' αριθμ. πρωτ. 119662/11.11.2020

και 126922/30.11.2020 Ανακοινώσεις της Γεν. Γραμ. Εμπορίου), η δε κατ'άρθρο 100 παρ. 3 προβλεπόμενη 10ήμερη προθεσμία παρήλθε άπρακτη.

From: EUROBANK ERGASIAS ΥΠΗΡΕΣΙΩΝ
Posted At: 01 December 2020 18:03
Conversation: Ανακοίνωση - Ορισμός Group Chief Transformation Officer (CTO)
Posted To: DOLAnnouncements

Subject: Ανακοίνωση - Ορισμός Group Chief Transformation Officer (CTO)

Ανακοίνωση - Ορισμός Group Chief Transformation Officer (CTO)

[Ανακοίνωση](#)

From: ΜΥΛΟΙ ΚΕΠΕΝΟΥ Α.Β.Ε.Ε.
Posted At: 01 December 2020 18:07
Conversation: ΑΝΑΚΟΙΝΩΣΗ ΕΚΤΑΚΤΗΣ ΓΕΝΙΚΗΣ ΣΥΝΕΛΕΥΣΗΣ
Posted To: DOLAnnouncements
Subject: ΑΝΑΚΟΙΝΩΣΗ ΕΚΤΑΚΤΗΣ ΓΕΝΙΚΗΣ ΣΥΝΕΛΕΥΣΗΣ

ΠΡΟΣΚΛΗΣΗ

ΤΩΝ ΜΕΤΟΧΩΝ ΤΗΣ ΑΝΩΝΥΜΟΥ ΕΤΑΙΡΕΙΑΣ ΜΕ ΤΗΝ ΕΠΩΝΥΜΙΑ

«ΜΥΛΟΙ ΚΕΠΕΝΟΥ Α.Β.Ε.Ε - ΑΝΩΝΥΜΗ ΒΙΟΜΗΧΑΝΙΚΗ ΚΑΙ ΕΜΠΟΡΙΚΗ ΕΤΑΙΡΕΙΑ»

ΣΕ ΕΚΤΑΚΤΗ ΓΕΝΙΚΗ ΣΥΝΕΛΕΥΣΗ ΤΗΣ 22^{ας} ΔΕΚΕΜΒΡΙΟΥ 2020

ΑΡ. Γ.Ε.ΜΗ.: 036116616000

Το Διοικητικό Συμβούλιο της εταιρείας με την επωνυμία «ΜΥΛΟΙ ΚΕΠΕΝΟΥ Α.Β.Ε.Ε. - ΑΝΩΝΥΜΗ ΒΙΟΜΗΧΑΝΙΚΗ ΚΑΙ ΕΜΠΟΡΙΚΗ ΕΤΑΙΡΕΙΑ» με Α.Φ.Μ. 094083083 και αριθ. Γ.Ε.ΜΗ. 036116616000, που εδρεύει στη Δυτική Αχαΐα, στη ΒΙ.ΠΕ. Πατρών του νομού Αχαΐας, Τ.Κ. 25018 και με κωδικό ISIN μετοχής: GRS438003006 [εφεξής η «**Εταιρεία**»] προσκαλεί, σύμφωνα με το Νόμο και το Καταστατικό, και κατόπιν της αποφάσεώς του που ελήφθη κατά τη συνεδρίασή του την 1^η Δεκεμβρίου 2020, τους Μετόχους της Εταιρείας σε Έκτακτη Γενική Συνέλευση, την 22^η **Δεκεμβρίου 2020, ημέρα Τρίτη και ώρα 11.00 π.μ.** (GMT +03:00) στα γραφεία της Εταιρείας στην έδρα αυτής, στη ΒΙ.ΠΕ. Πατρών, για τη συζήτηση και τη λήψη αποφάσεων επί του κάτωθι μόνου θέματος της ημερησίας διατάξεως:

ΘΕΜΑΤΑ ΗΜΕΡΗΣΙΑΣ ΔΙΑΤΑΞΕΩΣ

Θέμα Μόνο: Διανομή κερδών (μερίσματος) από τα κέρδη προηγούμενων χρήσεων, κατά το άρθρο 162 παρ. 3 Ν. 4548/2018 και παροχή προς το Διοικητικό Συμβούλιο των αναγκαίων εξουσιοδοτήσεων.

Σύμφωνα με το Νόμο και Καταστατικό της Εταιρείας, η απαιτούμενη απαρτία για τη λήψη απόφασης επί του μόνου θέματος της Ημερήσιας Διάταξης στην αρχική συνεδρίαση είναι η απλή, δηλαδή 1/5 του καταβεβλημένου μετοχικού κεφαλαίου, και η αναγκαία πλειοψηφία επίσης η απλή, ήτοι το 50% συν μία (1) ψήφος (απόλυτη πλειοψηφία) των εκπροσωπούμενων στη Γενική Συνέλευση ψήφων.

Σύμφωνα με τις διατάξεις των άρθρων 121 παρ. 4, 124 παρ. 6 και 128 του Ν. 4548/2018, η Εταιρεία ενημερώνει τους μετόχους της για τα ακόλουθα:

A. Δικαίωμα συμμετοχής και ψήφου στη Γενική Συνέλευση

Δικαίωμα συμμετοχής και ψήφου στην Έκτακτη Γενική Συνέλευση έχουν μόνο τα φυσικά ή νομικά πρόσωπα που έχουν τη μετοχική ιδιότητα, δηλαδή οι εγγεγραμμένοι στο αρχείο του Συστήματος Αυλων Τίτλων (Σ.Α.Τ.) που διαχειρίζεται η Εταιρεία «ΕΛΛΗΝΙΚΟ ΚΕΝΤΡΙΚΟ ΑΠΟΘΕΤΗΡΙΟ ΤΙΤΛΩΝ ΑΝΩΝΥΜΗ ΕΤΑΙΡΕΙΑ» ή ο ταυτοποιούμενος ως τέτοιος μέσω των εγγεγραμμένων διαμεσολαβητών, εφόσον συντρέχει τέτοια περίπτωση, κατά την έναρξη της πέμπτης (5^{ης}) ημέρας πριν από την ημέρα της αρχικής συνεδρίασης της Γενικής Συνέλευσης της 22.12.2020, ήτοι κατά την 17.12.2020 («**Ημερομηνία Καταγραφής**»), χωρίς να απαιτείται δέσμευση των μετοχών τους, ούτε η τήρηση άλλης ανάλογης διαδικασίας, η οποία περιορίζει την δυνατότητα πώλησης ή μεταβίβασης αυτών κατά το χρονικό διάστημα που μεσολαβεί ανάμεσα στην Ημερομηνία Καταγραφής και την ημερομηνία της Γενικής Συνέλευσης. Η απόδειξη της μετοχικής ιδιότητας γίνεται με κάθε νόμιμο μέσο και πάντως πιστοποιείται ηλεκτρονικά βάσει ενημέρωσης που λαμβάνει η Εταιρεία από το κεντρικό αποθετήριο τίτλων, ή μέσω των συμμετεχόντων και εγγεγραμμένων διαμεσολαβητών στο Κεντρικό Αποθετήριο Τίτλων σε κάθε άλλη περίπτωση. Έναντι της Εταιρείας θεωρείται ότι έχει δικαίωμα συμμετοχής και ψήφου στη Γενική Συνέλευση μόνο όποιος φέρει την ιδιότητα του μετόχου κατά την Ημερομηνία Καταγραφής. Οι Μέτοχοι μπορούν να συμμετάσχουν στη Γενική Συνέλευση αυτοπροσώπως ή μέσω νομίμως εξουσιοδοτημένων αντιπροσώπων, κατά τα παρακάτω υπό Β. εκτεθέντα. Οι Μέτοχοι ή οι αντιπρόσωποί τους υποβάλλουν τη ψήφο τους κατά τη συνεδρίαση της Γενικής Συνέλευσης, χωρίς να υπάρχει

προηγούμενη προς τούτο προθεσμία, ούτε προθεσμία ειδοποίησης συμμετοχής στη συνέλευση – μόνο ο διορισμός ή/και η ανάκληση του αντιπροσώπου έχει προθεσμία, ως αυτή τίθεται παρακάτω υπό Β. Κάθε μετοχή παρέχει δικαίωμα μίας ψήφου στη Γενική Συνέλευση. Το Μόνο Θέμα της Ημερήσιας Διάταξης υπόκειται σε δεσμευτική ψήφο των μετόχων. Οι εναλλακτικές επιλογές ψηφοφορίας για το Μόνο Θέμα της Ημερήσιας Διάταξης είναι οι εξής: υπέρ· κατά· αποχή. Ο αντιπρόσωπος των μετόχων μπορεί να μη λάβει οδηγίες ψηφοφορίας και να ψηφίσει κατά τη διακριτική του ευχέρεια. Κάθε μέτοχος μπορεί, κατ' άρθρο 125 παράγραφος 3 Ν. 4548/2018, να ζητήσει από την Εταιρεία να διεξαχθεί η συνεδρίαση με τηλεδιάσκεψη ως προς αυτόν, αν κατοικεί σε άλλη χώρα από εκείνη όπου λαμβάνει χώρα η συνέλευση ή αν υπάρχει άλλος σπουδαίος λόγος, ιδίως ασθένεια, αναπηρία ή επιδημία και εφόσον αφενός συντρέχουν κατά την ημερομηνία της Γενικής Συνέλευσης περιοριστικά μέτρα που έχουν ληφθεί ή πρόκειται να ληφθούν προς αντιμετώπιση στελεχών του κορωνοϊού (2019-nCoV) και αφετέρου δηλώσει τούτο στην Εταιρεία εγγράφως, είτε με σχετική επιστολή του που θα αποστείλει στην Εταιρεία στη διεύθυνση της έδρας αυτής στη Δυτική Αχαΐα, στη ΒΙ.ΠΕ. Πατρών του νομού Αχαΐας, Τ.Κ. 25018 ή με μήνυμα ηλεκτρονικού ταχυδρομείου (email) στην ηλεκτρονική διεύθυνση info@kepenos.gr, εκθέτοντας του λόγους για τους οποίους δεν μπορεί να παραστεί αυτοπροσώπως ή μέσω αντιπροσώπου στην Έκτακτη Γενική Συνέλευση και υπό την προϋπόθεση, ότι η εν λόγω ενημέρωση έχει περιέλθει στην Εταιρεία το αργότερο πέντε (5) εργάσιμες ημέρες πριν από την Έκτακτη Γενική Συνέλευση, προκειμένου να είναι σε θέση η Εταιρεία να εξασφαλίσει την τεχνική υποστήριξη της εξ αποστάσεως συμμετοχής του μετόχου και να ενημερώσει και εκείνον εγκαίρως για τον τρόπο ταυτοποίησής του, συμμετοχής και υποβολής της ψήφου του.

Β. Διαδικασία για την άσκηση δικαιώματος ψήφου μέσω αντιπροσώπου

Οι δικαιούχοι μέτοχοι μπορούν να συμμετέχουν στην Έκτακτη Γενική Συνέλευση είτε αυτοπροσώπως είτε μέσω νομίμως εξουσιοδοτημένων αντιπροσώπων. Κάθε μέτοχος μπορεί να διορίσει μέχρι τρεις (3) αντιπροσώπους. Νομικά πρόσωπα μετέχουν στην Γενική Συνέλευση ορίζοντας ως εκπροσώπους τους μέχρι τρία (3) φυσικά πρόσωπα. Η παροχή πληρεξουσιότητας είναι ελεύθερα ανακλητή. Ο αντιπρόσωπος ψηφίζει σύμφωνα με τις οδηγίες του μετόχου, εφόσον υφίστανται. Τυχόν μη συμμόρφωση του αντιπροσώπου με τις οδηγίες που έχει λάβει, δεν επηρεάζει το κύρος των αποφάσεων της Γενικής Συνέλευσης, ακόμη και αν η ψήφος του αντιπροσώπου ήταν αποφασιστική για την επίτευξη της πλειοψηφίας. Αντιπρόσωπος που ενεργεί για περισσότερους μετόχους μπορεί να ψηφίζει διαφορετικά για κάθε μέτοχο. Ο μέτοχος μπορεί να διορίσει αντιπρόσωπο για μία ή περισσότερες Γενικές Συνελεύσεις και για ορισμένο χρόνο.

Ο αντιπρόσωπος μετόχου υποχρεούται να γνωστοποιεί στην Εταιρεία, πριν από την έναρξη της συνεδρίασης της Γενικής Συνέλευσης, κάθε συγκεκριμένο γεγονός, το οποίο μπορεί να είναι χρήσιμο στους μετόχους για την αξιολόγηση του κινδύνου να εξυπηρετεί ο αντιπρόσωπος άλλα συμφέροντα πλην των συμφερόντων του μετόχου. Κατά την έννοια της παρούσας παραγράφου μπορεί να προκύπτει σύγκρουση συμφερόντων ιδίως όταν ο αντιπρόσωπος:

α) είναι μέτοχος που ασκεί τον έλεγχο της Εταιρείας ή είναι άλλο νομικό πρόσωπο ή οντότητα η οποία ελέγχεται από το μέτοχο αυτόν,

β) είναι μέλος του Διοικητικού Συμβουλίου ή της εν γένει διοίκησης της Εταιρείας ή μετόχου που ασκεί τον έλεγχο της Εταιρείας ή άλλου νομικού προσώπου ή οντότητας που ελέγχεται από μέτοχο, ο οποίος ασκεί τον έλεγχο της Εταιρείας,

γ) είναι υπάλληλος ή ορκωτός ελεγκτής της Εταιρείας ή μετόχου που ασκεί τον έλεγχο της Εταιρείας ή άλλου νομικού προσώπου ή οντότητας που ελέγχεται από μέτοχο, ο οποίος ασκεί τον έλεγχο της Εταιρείας, ή

δ) είναι σύζυγος ή συγγενής πρώτου βαθμού με ένα από τα φυσικά πρόσωπα που αναφέρονται στις περιπτώσεις α' έως γ'.

Έντυπο πληρεξουσιότητας για το διορισμό αντιπροσώπου ή εκπροσώπου είναι διαθέσιμο στους κ.κ. Μετόχους στην ιστοσελίδα της Εταιρείας [εδώ](#) και σε έγχαρτη μορφή από το Τμήμα Εξυπηρέτησης Μετόχων και Εταιρικών Ανακοινώσεων, στη διεύθυνση Δυτική Αχαΐα, ΒΙ.ΠΕ. Πατρών του νομού Αχαΐας, Τ.Κ. 25018, τηλ.: +30 2610-241940. Ο διορισμός και η ανάκληση ή/και αντικατάσταση του εκπροσώπου ή του αντιπροσώπου γίνεται είτε εγγράφως ή με μήνυμα ηλεκτρονικού ταχυδρομείου ή μέσω φαξ και συγκεκριμένα υποβάλλονται συμπληρωμένα και υπογεγραμμένα στην Εταιρεία, αποστέλλοντάς τα είτε ταχυδρομικώς στην Εταιρεία (Τμήμα Εξυπηρέτησης Μετόχων και Εταιρικών Ανακοινώσεων, στη διεύθυνση Δυτική Αχαΐα, ΒΙ.ΠΕ. Πατρών του νομού Αχαΐας, Τ.Κ. 25018, τηλ.: +30 2610-241940), είτε στην ηλεκτρονική διεύθυνση info@kepenos.gr, ή στο φαξ: + 30 2610-647173, τουλάχιστον σαράντα οκτώ (48) ώρες πριν από την ημερομηνία συνεδρίασης της Έκτακτης Γενικής Συνέλευσης των Μετόχων, ήτοι μέχρι τις 20.12.2020 και ώρα 11:00 π.μ. (GMT +03:00). Ο μέτοχος καλείται να μεριμνά για την επιβεβαίωση της επιτυχούς αποστολής του εντύπου διορισμού αντιπροσώπου και της παραλαβής του από την Εταιρεία και μπορεί για τον σκοπό αυτό να καλεί στο τηλέφωνο: + 30 2610-241940 (Τμήμα Εξυπηρέτησης Μετόχων και Εταιρικών Ανακοινώσεων).

Γ. Δικαιώματα Μειοψηφίας των Μετόχων

Σύμφωνα με τη διάταξη του άρθρ. 121 παρ. 4 του Ν. 4548/2018, ενημερώνουμε τους κ.κ. Μετόχους ότι, μεταξύ άλλων, έχουν τα ακόλουθα δικαιώματα που προβλέπονται στις διατάξεις των παρ. 2, 3, 6 και 7 του άρθρ. 141 του Ν. 4548/2018:

1. Σύμφωνα με το άρθρο 141 παρ. 2 του Ν. 4548/2018, κατόπιν αιτήσεως μετόχων που εκπροσωπούν το ένα εικοστό (1/20) του καταβεβλημένου μετοχικού κεφαλαίου της Εταιρείας, η οποία θα πρέπει να περιέλθει στο Διοικητικό Συμβούλιο δεκαπέντε (15) τουλάχιστον ημέρες πριν από τη Γενική Συνέλευση, ήτοι μέχρι την 6^η Δεκεμβρίου 2020 και η οποία θα πρέπει να συνοδεύεται από αιτιολόγηση ή από σχέδιο απόφασης προς έγκριση στη Γενική Συνέλευση, το Διοικητικό Συμβούλιο υποχρεούται να εγγράψει στην ημερήσια διάταξη της Γενικής Συνέλευσης τα εν λόγω πρόσθετα θέματα. Η αναθεωρημένη ημερήσια διάταξη δημοσιοποιείται με τον ίδιο τρόπο όπως η προηγούμενη ημερήσια διάταξη, δεκατρείς (13) ημέρες πριν από την ημερομηνία της Γενικής Συνέλευσης, ήτοι την 8^η Δεκεμβρίου 2020 και ταυτόχρονα τίθεται στη διάθεση των μετόχων στην ιστοσελίδα της Εταιρείας (www.kepenos.gr), μαζί με την αιτιολόγηση ή το σχέδιο απόφασης που έχει υποβληθεί από τους μετόχους κατά τα προβλεπόμενα στις παραγράφους 3 και 4 του άρθρου 123 του Ν. 4548/2018. Αν τα θέματα αυτά δεν δημοσιευθούν, οι αιτούντες μέτοχοι δικαιούνται να ζητήσουν την αναβολή της Γενικής Συνέλευσης, σύμφωνα με την παράγραφο 5 του άρθρου 141 του Ν. 4548/2018 και να προβούν οι ίδιοι στη δημοσίευση, κατά τα οριζόμενα στην παρούσα παράγραφο (και την παράγραφο 2 του άρθρου 141 του Ν. 4548/2018), με δαπάνη της Εταιρείας.

2. Σύμφωνα με το άρθρο 141 παρ. 3 του Ν. 4548/2018, μέτοχοι που εκπροσωπούν το ένα εικοστό (1/20) του καταβεβλημένου μετοχικού κεφαλαίου της Εταιρείας, έχουν δικαίωμα με αίτησή τους, η οποία πρέπει να περιέλθει στο Διοικητικό Συμβούλιο επτά (7) τουλάχιστον ημέρες πριν από την ημερομηνία της Γενικής Συνέλευσης, ήτοι μέχρι την 14^η Δεκεμβρίου 2020, να υποβάλλουν σχέδια αποφάσεων για τα θέματα που έχουν περιληφθεί στην αρχική ή την τυχόν αναθεωρημένη ημερήσια διάταξη της Γενικής Συνέλευσης. Αυτά τα σχέδια αποφάσεων τίθενται από το Διοικητικό Συμβούλιο στην διάθεση των μετόχων, κατά τα οριζόμενα στην παράγραφο 3 του άρθρου 123 του Ν. 4548/2018, έξι (6) τουλάχιστον ημέρες πριν από την ημερομηνία της Γενικής Συνέλευσης, ήτοι μέχρι την 15^η Δεκεμβρίου 2020.

Σημειώνεται ότι το Διοικητικό Συμβούλιο δεν είναι υποχρεωμένο να προβαίνει στην εγγραφή θεμάτων στην ημερήσια διάταξη ούτε στη δημοσίευση ή γνωστοποίηση

αυτών μαζί με αιτιολόγηση και σχέδια αποφάσεων που υποβάλλονται από τους μετόχους κατά τις ανωτέρω υπό (1) και (2) περιπτώσεις, αντιστοίχως, αν το περιεχόμενο αυτών έρχεται προφανώς σε αντίθεση με το νόμο και τα χρηστά ήθη.

3. Ύστερα από αίτηση οποιουδήποτε μετόχου, που υποβάλλεται στην Εταιρεία πέντε (5) τουλάχιστον πλήρεις ημέρες πριν από την Έκτακτη Γενική Συνέλευση, δηλαδή το αργότερο μέχρι την 16^η Δεκεμβρίου 2020, το Διοικητικό Συμβούλιο υποχρεούται να παρέχει στην Έκτακτη Γενική Συνέλευση τις αιτούμενες συγκεκριμένες πληροφορίες για τις υποθέσεις της Εταιρείας, στο μέτρο που αυτές είναι σχετικές με τα θέματα της ημερήσιας διάταξης. Υποχρέωση παροχής πληροφοριών δεν υφίσταται, όταν οι σχετικές πληροφορίες διατίθενται ήδη στο διαδικτυακό τόπο της Εταιρείας, ιδίως με τη μορφή ερωτήσεων και απαντήσεων. Το Διοικητικό Συμβούλιο μπορεί να αρνηθεί την παροχή των πληροφοριών για αποχρώντα ουσιώδη λόγο, ο οποίος αναγράφεται στα πρακτικά. Τέτοιος λόγος μπορεί να είναι, κατά τις περιστάσεις, η εκπροσώπηση των αιτούντων μετόχων στο Διοικητικό Συμβούλιο, σύμφωνα με τα άρθρα 79 ή 80 του Ν. 4548/2018, εφόσον τα αντίστοιχα μέλη του Διοικητικού Συμβουλίου έχουν λάβει τη σχετική πληροφόρηση κατά τρόπο επαρκή. Στις περιπτώσεις της παρούσας παραγράφου το Διοικητικό Συμβούλιο μπορεί να απαντήσει ενιαία σε αιτήσεις μετόχων με το ίδιο περιεχόμενο.

4. Ύστερα από αίτηση μετόχων που εκπροσωπούν το ένα δέκατο (1/10) του καταβεβλημένου κεφαλαίου, η οποία υποβάλλεται στην Εταιρεία πέντε (5) τουλάχιστον πλήρεις ημέρες πριν από την Έκτακτη Γενική Συνέλευση, δηλαδή το αργότερο μέχρι την 16^η Δεκεμβρίου 2020, το Διοικητικό Συμβούλιο υποχρεούται να παρέχει στη Γενική Συνέλευση πληροφορίες για την πορεία των εταιρικών υποθέσεων και την περιουσιακή κατάσταση της Εταιρείας. Το Διοικητικό Συμβούλιο μπορεί να αρνηθεί την παροχή των πληροφοριών για αποχρώντα ουσιώδη λόγο, ο οποίος αναγράφεται στα πρακτικά. Τέτοιος λόγος μπορεί να είναι, κατά τις περιστάσεις, η εκπροσώπηση των αιτούντων μετόχων στο Διοικητικό Συμβούλιο σύμφωνα με τα άρθρα 79 ή 80 Ν. 4548/2018, εφόσον τα αντίστοιχα μέλη του Διοικητικού Συμβουλίου έχουν λάβει τη σχετική πληροφόρηση κατά τρόπο επαρκή.

Σε όλες τις ανωτέρω αναφερόμενες περιπτώσεις οι αιτούντες μέτοχοι οφείλουν να αποδεικνύουν τη μετοχική τους ιδιότητα και, εκτός από την περίπτωση υπό 3 ως άνω, τον αριθμό των μετοχών που κατέχουν κατά την άσκηση του σχετικού δικαιώματος.

Η απόδειξη της μετοχικής ιδιότητας γίνεται με κάθε νόμιμο μέσο και πάντως πιστοποιείται ηλεκτρονικά βάσει ενημέρωσης που λαμβάνει η Εταιρεία από το

κεντρικό αποθετήριο τίτλων, ή μέσω των συμμετεχόντων και εγγεγραμμένων διαμεσολαβητών στο Κεντρικό Αποθετήριο Τίτλων σε κάθε άλλη περίπτωση.

Λεπτομερείς πληροφορίες σχετικά με την άσκηση των δικαιωμάτων μειοψηφίας των παρ. 2, 3, 6 και 7 του άρθρου 141 του Ν. 4548/2018 είναι διαθέσιμες σε ηλεκτρονική μορφή στην ιστοσελίδα της Εταιρείας: [εδώ](#).

Δ. Διαθέσιμα Έγγραφα & Πληροφορίες

Το πλήρες κείμενο των εγγράφων που πρόκειται να υποβληθούν στη Γενική Συνέλευση, τα σχέδια αποφάσεων και οι λοιπές πληροφορίες, που προβλέπονται στις παρ. 3 και 4 του άρθρου 123 του Ν. 4548/2018 (συμπεριλαμβανομένης της πρόσκλησης για σύγκληση της Γενικής Συνέλευσης, των εγγράφων για την άσκηση ψήφου μέσω αντιπροσώπου, του συνολικού αριθμού των μετοχών και των δικαιωμάτων ψήφου που οι μετοχές ενσωματώνουν κατά την ημερομηνία της παρούσας πρόσκλησης, καθώς και οι πληροφορίες σχετικά με την άσκηση των δικαιωμάτων μειοψηφίας των παρ. 2, 3, 6 και 7 του άρθρου 141 του Ν. 4548/2018) είναι διαθέσιμα σε ηλεκτρονική μορφή [εδώ](#) στην ιστοσελίδα της Εταιρείας και σε έγχαρτη μορφή στο Τμήμα Εξυπηρέτησης Μετόχων και Εταιρικών Ανακοινώσεων της Εταιρείας στην έδρα αυτής, στη Δυτική Αχαΐα, στη ΒΙ.ΠΕ. Πατρών του νομού Αχαΐας, Τ.Κ. 25018, τηλ.: +30 2610-241940, από όπου οι μέτοχοι μπορούν να λαμβάνουν αντίγραφα.

Πάτρα, 01.12.2020

ΤΟ ΔΙΟΙΚΗΤΙΚΟ ΣΥΜΒΟΥΛΙΟ

[ΑΝΑΚΟΙΝΩΣΗ ΕΚΤΑΚΤΗΣ ΓΕΝΙΚΗΣ ΣΥΝΕΛΕΥΣΗΣ](#)

From: ΜΟΤΟΔΥΝΑΜΙΚΗ Α.Ε.Ε.
Posted At: 01 December 2020 18:07
Conversation: ΑΝΑΚΟΙΝΩΣΗ ΓΙΑ ΑΓΟΡΑ ΙΔΙΩΝ ΜΕΤΟΧΩΝ
Posted To: DOLAnnouncements

Subject: ΑΝΑΚΟΙΝΩΣΗ ΓΙΑ ΑΓΟΡΑ ΙΔΙΩΝ ΜΕΤΟΧΩΝ

ΑΝΑΚΟΙΝΩΣΗ

Η ανώνυμη εταιρία **«ΕΜΠΟΡΙΚΗ ΕΙΣΑΓΩΓΙΚΗ ΑΥΤΟΚΙΝΗΤΩΝ ΔΙΤΡΟΧΩΝ ΚΑΙ ΜΗΧΑΝΩΝ ΘΑΛΑΣΣΗΣ ΑΝΩΝΥΜΗ ΕΜΠΟΡΙΚΗ ΕΤΑΙΡΙΑ»** με διακριτικό τίτλο **«ΜΟΤΟΔΥΝΑΜΙΚΗ Α.Ε.Ε.»** («Εταιρία») ανακοινώνει στο επενδυτικό κοινό ότι στο πλαίσιο του Προγράμματος Αγοράς Ιδίων Μετοχών, σύμφωνα με την κείμενη νομοθεσία, και κατ' εφαρμογή της από 26/6/2020 απόφασης της Γενικής Συνέλευσης των Μετόχων και της από 03/08/2020 απόφασης του Διοικητικού Συμβουλίου της Εταιρίας, προέβη στις 01/12/2020 σε αγορά 1.452 Ιδίων Μετοχών της Εταιρίας μέσω της Alpha Finance με μέση τιμή κτήσης 0,9620 ευρώ ανά μετοχή και συνολική αξία 1.396,82 ευρώ.

«Μετά τη προαναφερόμενη συναλλαγή, η Εταιρία κατέχει 15.254 μετοχές, ποσοστό 0,052% του συνόλου των μετοχών της Εταιρίας. Η παρούσα Ανακοίνωση εκδίδεται σύμφωνα με τον Κανονισμό (ΕΕ) αριθ. 596/2014 του Ευρωπαϊκού Κοινοβουλίου και του Συμβουλίου της 16ης Απριλίου 2014 και τον κατ' εξουσιοδότηση Κανονισμό (ΕΕ) 2016/1052 της Επιτροπής της 8ης Μαρτίου 2016»

From: ΙΑΣΩ Α.Ε.
Posted At: 01 December 2020 18:12
Conversation: Ανακοίνωση ρυθμιζόμενης πληροφορίας του Ν. 3556/2007
Posted To: DOLAnnouncements

Subject: Ανακοίνωση ρυθμιζόμενης πληροφορίας του Ν. 3556/2007

Ανακοίνωση ρυθμιζόμενης πληροφορίας του Ν. 3556/2007

[Ανακοίνωση](#)

From: QUEST ΣΥΜΜΕΤΟΧΩΝ Α.Ε.
Posted At: 01 December 2020 18:27
Conversation: Ανακοίνωση διανομής αδιανέμητων κερδών προηγούμενων χρήσεων
Posted To: DOLAnnouncements

Subject: Ανακοίνωση διανομής αδιανέμητων κερδών προηγούμενων χρήσεων

Ανακοίνωση διανομής αδιανέμητων κερδών προηγούμενων χρήσεων

[Ανακοίνωση](#)

From: ΚΡΙ-ΚΡΙ Α.Ε.
Posted At: 01 December 2020 18:31
Conversation: Απόκτηση Ιδίων Μετοχών
Posted To: DOLAnnouncements

Subject: Απόκτηση Ιδίων Μετοχών

Η Εταιρεία με την επωνυμία «ΚΡΙ-ΚΡΙ ΒΙΟΜΗΧΑΝΙΑ ΓΑΛΑΚΤΟΣ ΑΝΩΝΥΜΗ ΒΙΟΜΗΧΑΝΙΚΗ & ΕΜΠΟΡΙΚΗ ΕΤΑΙΡΙΑ», με Α.Φ.Μ. 094289571 και αριθ. Γ.Ε.ΜΗ. 113772252000 [εφεξής η «**Εταιρεία**»], ανακοινώνει ότι, κατ' εφαρμογή της από 07.07.2020 απόφασης της Τακτικής Γενικής Συνέλευσης καθώς και σε συνέχεια των συνακόλουθων από 08.07.2020 και 30.09.2020 ανακοινώσεών της, την 30.11.2020 απέκτησε μέσω του Χρηματιστηρίου Αθηνών 1.000 ίδιες μετοχές με μέση σταθμισμένη τιμή κτήσης 6,29 ευρώ ανά μετοχή, συνολικής αξίας 6.290,00 ευρώ.

Οι αποκτήσεις αυτές πραγματοποιήθηκαν μέσω του μέλους του Χρηματιστηρίου Αθηνών με την επωνυμία Εθνική Χρηματιστηριακή Α.Ε.Π.Ε.Υ. Μετά και την προαναφερόμενη απόκτηση, η Εταιρεία κατέχει συνολικά 1.000 ίδιες μετοχές, ήτοι ποσοστό 0,003% του συνόλου των μετοχών της Εταιρείας.

Η ανακοίνωση εκδίδεται σύμφωνα με τον Κανονισμό (ΕΕ) αριθ. 596/2014 και τον κατ' εξουσιοδότηση Κανονισμό (ΕΕ) 2016/1052.

From: ΠΛΑΣΤΙΚΑ ΘΡΑΚΗΣ ΕΤΑΙΡΙΑ ΣΥΜΜΕΤΟΧΩΝ Α.Ε.Ε.

Posted At: 01 December 2020 18:31

Conversation: Ανακοίνωση Αγοράς Ιδίων Μετοχών

Posted To: DOLAnnouncements

Subject: Ανακοίνωση Αγοράς Ιδίων Μετοχών

Η εταιρεία Πλαστικά Θράκης Εταιρεία Συμμετοχών Α.Ε.Ε. ανακοινώνει ότι κατ' εφαρμογή του άρθρου 49 του ν. 4548/2018, του Κανονισμού (ΕΕ) 596/2014 του Ευρωπαϊκού Κοινοβουλίου και του Συμβουλίου της 16^{ης} Απριλίου 2014 και του κατ' εξουσιοδότηση Κανονισμού (ΕΕ) 2016/1052 της 8^{ης} Μαρτίου 2016 της Ευρωπαϊκής Επιτροπής προέβη την 1^η Δεκεμβρίου 2020 σε αγορά 8.000 ιδίων μετοχών μέσω του μέλους του Χρηματιστηρίου Αθηνών Alpha Finance Α.Ε.Π.Ε.Υ, με μέση τιμή κτήσης 3,2450 Ευρώ ανά μετοχή και συνολική αξία της συναλλαγής 25.959,75 Ευρώ, σε εκτέλεση της σχετικής απόφασης της Έκτακτης Γενικής Συνέλευσης των μετόχων της 19^{ης} Μαρτίου 2019.

From: ΔΕΗ Α.Ε.
Posted At: 01 December 2020 18:32
Conversation: ΑΠΟΤΕΛΕΣΜΑΤΑ ΕΝΝΕΑΜΗΝΟΥ 2020 ΟΜΙΛΟΥ ΔΕΗ
Posted To: DOLAnnouncements

Subject: ΑΠΟΤΕΛΕΣΜΑΤΑ ΕΝΝΕΑΜΗΝΟΥ 2020 ΟΜΙΛΟΥ ΔΕΗ

ΑΠΟΤΕΛΕΣΜΑΤΑ ΕΝΝΕΑΜΗΝΟΥ 2020 ΟΜΙΛΟΥ ΔΕΗ (.pdf)

[ΑΠΟΤΕΛΕΣΜΑΤΑ ΕΝΝΕΑΜΗΝΟΥ 2020 ΟΜΙΛΟΥ ΔΕΗ \(.pdf\)](#)

From: JUMBO A.E.E.
Posted At: 01 December 2020 19:01
Conversation: Ενημέρωση Μετόχων για την πορεία των πωλήσεων κατά το 11μηνο του 2020
Posted To: DOLAnnouncements
Subject: Ενημέρωση Μετόχων για την πορεία των πωλήσεων κατά το 11μηνο του 2020

Ο Νοέμβριος 2020 επηρεάστηκε από το δεύτερο κύμα της πανδημίας που επέφερε το κλείσιμο του συνόλου των καταστημάτων στην Ελλάδα και των τριών από τα πέντε καταστήματα στην Κύπρο.

Οι επιβολή των αυστηρών περιορισμών οδήγησε τις **πωλήσεις για το μήνα Νοέμβριο 2020**, να καταγράψουν μείωση κατά **-35%** περίπου διευρύνοντας τις συνολικές απώλειες για το 11μηνο στο **-10,7%** περίπου.

Από της **30 Νοεμβρίου 2020**, ξεκίνησε η πλήρης και κανονική λειτουργία των 5 καταστημάτων του Ομίλου, στην **Κύπρο** ενώ το σύνολο των καταστημάτων στη **Ρουμανία και τα 8 από τα 9 στη Βουλγαρία** συνεχίζουν να λειτουργούν.

Καθώς οδεύουμε προς την τελική ευθεία των εορτών των Χριστουγέννων και του τέλους της χρονιάς τα καταστήματα στην Ελλάδα συνεχίζουν να παραμένουν κλειστά, εν αναμονή των αποφάσεων για την επανέναρξη της λειτουργίας του λιανεμπορίου στην Ελλάδα.

Ανακεφαλαιώνοντας τη μέχρι τώρα πορεία του 2020:

- Οι **πωλήσεις του Ιανουαρίου** κατέγραψαν αύξηση κατά περίπου **+13%**.
- Τον **Φεβρουάριο** ο τζίρος αυξήθηκε κατά **+23%**, σε σύγκριση με το 2019.

- Οι **πωλήσεις του Μαρτίου**, για τον Όμιλο, κατέγραψαν μείωση κατά -51% περίπου επηρεαζόμενες από τις κατά τόπους κυβερνητικές αποφάσεις για τον περιορισμό της εξάπλωσης του πρώτου κύματος πανδημίας στην Ευρώπη.
- Τον **Απρίλιο**, με τα περισσότερα καταστήματα να παραμένουν κλειστά και τα υπόλοιπα απλώς να υπολειτουργούν χάθηκε οριστικά και η **Πασχαλινή περίοδος**. Οι πωλήσεις κατέγραψαν **πτώση (-86%)**, σε σύγκριση πάντα με τον αντίστοιχο μήνα πέρυσι.
- Ο **Μάιος** έφερε την **σταδιακή επανεκκίνηση** της οικονομίας. Με τα περισσότερα καταστήματα να λειτουργούν σε Ελλάδα και τα τρία από τα πέντε στην Κύπρο, σε συνδυασμό με την βαθμιαία **άρση των περιορισμών κίνησης** σε **Βουλγαρία** και **Ρουμανία**, οι πωλήσεις του Ομίλου ωθούνται σε **διψήφια ανάπτυξη (+ 13,6%)** για τον μήνα αυτό.
- Ο **Ιούνιος** και ο **Ιούλιος** παρέμειναν σε θετικό πρόσημο σημειώνοντας **αύξηση των πωλήσεων κατά +5,8%** και κατά **+8%** περίπου αντίστοιχα.
- Ο **Αύγουστος** έδειξε αρνητικό πρόσημο (-2%) λόγω της καθίζησης του τουρισμού.
- Ο **Σεπτέμβριος 2020** και ο **Οκτώβριος** κατέγραψαν και πάλι θετικό πρόσημο με **αύξηση των πωλήσεων** για τον **Όμιλο Jumbo** κατά **+1,2%** περίπου και **+12,7%** αντίστοιχα.
- Ο **Νοέμβριος 2020** με το δίκτυο των καταστημάτων στην Ελλάδα να είναι κλειστό και στην Κύπρο να είναι κλειστά τα 3 από τα 5 καταστήματα, κατέγραψε μείωση των πωλήσεων κατά -35% περίπου διευρύνοντας τις συνολικές απώλειες για το **11μηνο στο -10,7%** από -7% κατά το δεκάμηνο του 2020.
- Σε καμία άλλη χώρα -από αυτές στις οποίες δραστηριοποιείται ο **Όμιλος JUMBO**, δεν ισχύουν πλέον απαγορευτικά στη λειτουργία των εμπορικών καταστημάτων.

From: ΜΥΛΟΙ ΚΕΠΕΝΟΥ Α.Β.Ε.Ε.
Posted At: 01 December 2020 19:25
Conversation: Ανακοίνωση 10113/2020 (δεν είναι διαθέσιμη η Ελληνική μετάφραση)
Posted To: DOLAnnouncements

Subject: Ανακοίνωση 10113/2020 (δεν είναι διαθέσιμη η Ελληνική μετάφραση)

Αυτή η Ανακοίνωση είναι διαθέσιμη μόνο στα [Αγγλικά](#).

From: ΦΙΛΙΠΠΟΣ ΝΑΚΑΣ Α.Β.Ε.Τ.Ε.
Posted At: 01 December 2020 21:48
Conversation: ΓΝΩΣΤΟΠΟΙΗΣΗ ΑΠΟΚΟΠΗΣ ΔΙΚΑΙΩΜΑΤΟΣ ΜΕΡΙΣΜΑΤΟΣ / ΠΛΗΡΩΜΗΣ ΜΕΡΙΣΜΑΤΟΣ/ ΠΡΟΜΕΡΙΣΜΑΤΟΣ (Ορθή Επανάληψη)
Posted To: DOLAnnouncements
Subject: ΓΝΩΣΤΟΠΟΙΗΣΗ ΑΠΟΚΟΠΗΣ ΔΙΚΑΙΩΜΑΤΟΣ ΜΕΡΙΣΜΑΤΟΣ / ΠΛΗΡΩΜΗΣ ΜΕΡΙΣΜΑΤΟΣ/ ΠΡΟΜΕΡΙΣΜΑΤΟΣ (Ορθή Επανάληψη)

Η εταιρεία ΦΙΛΙΠΠΟΣ ΝΑΚΑΣ Α.Β.Ε.Τ.Ε., σύμφωνα με την απόφαση της Τακτικής Γενικής Συνέλευσης των μετόχων της 25^{ης} Νοεμβρίου 2020 και σε εφαρμογή των οριζόμενων στις παρ. 4.1.3.4 και 5.2 του Κανονισμού του Χρηματιστηρίου Αθηνών, ανακοινώνει τα παρακάτω:

Το μικτό μέρισμα για την χρήση 01.07.2019 – 30.06.2020 ανέρχεται σε Ευρώ 0,134 ανά μετοχή. Από το ποσό του μερίσματος θα παρακρατηθεί σύμφωνα με το άρθρο 24, παρ. 1 του ν. 4646/2019, φόρος υπέρ του Ελληνικού Δημοσίου με συντελεστή 5%, και συνεπώς το καθαρό καταβαλλόμενο μέρισμα ανά μετοχή θα ανέλθει σε Ευρώ 0,1273.

Η ημερομηνία αποκοπής του δικαιώματος μερίσματος ορίστηκε η Πέμπτη 3 Δεκεμβρίου 2020. Διευκρινίζεται ότι σύμφωνα με τον νέο κανονισμό του Χ.Α. οι εταιρικές πράξεις από 01.01.2009 διενεργούνται με βάση τον κανόνα "record date" όπου οι δικαιούχοι του μερίσματος της χρήσης 01.07.2019-30.06.2020 είναι οι εγγεγραμμένοι μέτοχοι στα αρχεία του Σ.Α.Τ. την Παρασκευή 4 Δεκεμβρίου 2020. Η καταβολή του μερίσματος θα ξεκινήσει από την Τετάρτη 9 Δεκεμβρίου 2020.

Σύμφωνα με το άρθρο 5.5 του Κανονισμού του Χρηματιστηρίου Αθηνών και μετά από την απόφαση του Διοικητικού Συμβουλίου της 26^{ης} Νοεμβρίου 2020 ενημερώνουμε τους κ.κ. μετόχους της εταιρείας μας ότι η καταβολή του μερίσματος θα πραγματοποιηθεί από την ALPHA BANK και θα αρχίσει στις 9 Δεκεμβρίου 2020 μέχρι τις 8 Δεκεμβρίου 2021, περίοδο κατά την οποία οι μέτοχοι θα εισπράξουν το μέρισμα μέσω των Χειριστών τους (Χρηματιστηριακές Εταιρείες & Τράπεζες), οι οποίοι θα

απευθυνθούν στην ανάδοχο ALPHA BANK (Τμήμα Εταιρικών Πράξεων, Λεωφόρος Αθηνών 103, Αθήνα 104 47, τηλ. 210 3436704, αρμόδια κα. Εύη Απίστολα).

Παρέχεται η δυνατότητα εξυπηρέτησης μεμονωμένων μετόχων της Εταιρείας (οι οποίοι δεν έχουν παράσχει ή έχουν ανακαλέσει τη σχετική εξουσιοδότηση στους Χειριστές τους για την είσπραξη μερισμάτων) να προβούν στην είσπραξη του μερίσματος αυτοπροσώπως σε όλο το δίκτυο καταστημάτων της ALPHA BANK, προσκομίζοντας την Αστυνομική τους Ταυτότητα και κοινοποιώντας τον ΚΑΜΕ (Κωδικός Αριθμός Μεριδας Επενδυτή στο Σ.Α.Τ.) ή προσκόμιση εκτύπωσης του από το Σ.Α.Τ.

Εναλλακτικά, υπάρχει η δυνατότητα εξυπηρέτησης των μεμονωμένων μετόχων από τους νόμιμα εξουσιοδοτημένους εκπροσώπους τους (με την προσκόμιση σχετικής εξουσιοδότησης του δικαιούχου, θεωρημένης ως προς το γνήσιο της υπογραφής από Δημόσια Αρχή).

Μετά τις 8 Δεκεμβρίου 2021 η καταβολή του μερίσματος θα πραγματοποιείται μόνο από τα γραφεία της εταιρείας (19^ο χλμ. Λεωφ. Λαυρίου, 190 02 Παιανία Αττικής, τηλ. επικοινωνίας 210 6686101 Τμήμα Εξυπηρέτησης Μετόχων).

Μερίσματα που δεν θα εισπραχθούν εντός πέντε (5) ετών, παραγράφονται υπέρ του Ελληνικού Δημοσίου.

Παιανία, 26 Νοεμβρίου 2020

Το Διοικητικό Συμβούλιο

From: ΕΝΤΕΡΣΟΦΤ Α.Ε.
Posted At: 02 December 2020 08:58
Conversation: ΕΝΤΕΡΣΟΦΤ ΑΕ ΔΕΛΤΙΟ ΤΥΠΟΥ ΑΠΟΦΑΣΗΣ ΕΚΤΑΚΤΗΣ ΓΕΝΙΚΗΣ ΣΥΝΕΛΕΥΣΗΣ 1-12-2020
Posted To: DOLAnnouncements

Subject: ΕΝΤΕΡΣΟΦΤ ΑΕ ΔΕΛΤΙΟ ΤΥΠΟΥ ΑΠΟΦΑΣΗΣ ΕΚΤΑΚΤΗΣ ΓΕΝΙΚΗΣ ΣΥΝΕΛΕΥΣΗΣ 1-12-2020

ΕΝΤΕΡΣΟΦΤ ΑΕ ΔΕΛΤΙΟ ΤΥΠΟΥ ΑΠΟΦΑΣΗΣ ΕΚΤΑΚΤΗΣ ΓΕΝΙΚΗΣ ΣΥΝΕΛΕΥΣΗΣ 1-12-2020

[ΕΝΤΕΡΣΟΦΤ ΑΕ ΔΕΛΤΙΟ ΤΥΠΟΥ ΑΠΟΦΑΣΗΣ ΕΚΤΑΚΤΗΣ ΓΕΝΙΚΗΣ ΣΥΝΕΛΕΥΣΗΣ 1-12-2020](#)

From: ΕΝΤΕΡΣΟΦΤ Α.Ε.
Posted At: 02 December 2020 09:13
Conversation: Επικαιροποιημένο Οικονομικό Ημερολόγιο έτους 2020
Posted To: DOLAnnouncements

Subject: Επικαιροποιημένο Οικονομικό Ημερολόγιο έτους 2020

Επικαιροποιημένο Οικονομικό Ημερολόγιο έτους 2020

[Επικαιροποιημένο Οικονομικό Ημερολόγιο έτους 2020](#)

From: ENΤΕΡΣΟΦΤ Α.Ε.
Posted At: 02 December 2020 09:22
Conversation: ΔΕΛΤΙΟ ΤΥΠΟΥ ΠΛΗΡΩΜΗΣ ΜΕΡΙΣΜΑΤΟΣ ΑΠΟ ΚΕΡΔΗ
ΠΡΟΗΓΟΥΜΕΝΩΝ ΧΡΗΣΕΩΝ
Posted To: DOLAnnouncements

Subject: ΔΕΛΤΙΟ ΤΥΠΟΥ ΠΛΗΡΩΜΗΣ ΜΕΡΙΣΜΑΤΟΣ ΑΠΟ ΚΕΡΔΗ
ΠΡΟΗΓΟΥΜΕΝΩΝ ΧΡΗΣΕΩΝ

ΔΕΛΤΙΟ ΤΥΠΟΥ ΠΛΗΡΩΜΗΣ ΜΕΡΙΣΜΑΤΟΣ ΑΠΟ ΚΕΡΔΗ ΠΡΟΗΓΟΥΜΕΝΩΝ ΧΡΗΣΕΩΝ

[ΔΕΛΤΙΟ ΤΥΠΟΥ ΠΛΗΡΩΜΗΣ ΜΕΡΙΣΜΑΤΟΣ ΑΠΟ ΚΕΡΔΗ ΠΡΟΗΓΟΥΜΕΝΩΝ ΧΡΗΣΕΩΝ](#)

From: ΜΥΤΙΛΗΝΑΙΟΣ Α.Ε.
Posted At: 02 December 2020 09:33
Conversation: Απόκτηση Ιδίων Μετοχών
Posted To: DOLAnnouncements

Subject: Απόκτηση Ιδίων Μετοχών

Απόκτηση Ιδίων Μετοχών

[Απόκτηση Ιδίων Μετοχών](#)

From: PROFILE A.E.B.E.
Posted At: 02 December 2020 09:46
Conversation: ΓΝΩΣΤΟΠΟΙΗΣΗ ΑΓΟΡΑΣ ΙΔΙΩΝ ΜΕΤΟΧΩΝ
Posted To: DOLAnnouncements

Subject: ΓΝΩΣΤΟΠΟΙΗΣΗ ΑΓΟΡΑΣ ΙΔΙΩΝ ΜΕΤΟΧΩΝ

Η Διοίκηση της Ανώνυμης Εταιρείας με την επωνυμία «PROFILE ΑΝΩΝΥΜΟΣ ΕΜΠΟΡΙΚΗ ΚΑΙ ΒΙΟΜΗΧΑΝΙΚΗ ΕΤΑΙΡΕΙΑ ΠΛΗΡΟΦΟΡΙΚΗΣ» και το διακριτικό τίτλο «PROFILE SYSTEMS & SOFTWARE A.E.» (εφεξής «Εταιρεία»), κατ' εφαρμογή της κείμενης νομοθεσίας και ειδικότερα του άρθρου 49 του ν. 4548/2018 , του Κανονισμού (ΕΕ) 596/2014 του Ευρωπαϊκού Κοινοβουλίου και του Συμβουλίου της 16^{ης} Απριλίου 2014 και του κατ' εξουσιοδότηση Κανονισμού (ΕΕ) 1052/2016 της Ευρωπαϊκής Επιτροπής και στο πλαίσιο της ορθής, έγκυρης και έγκαιρης ενημέρωσης του επενδυτικού κοινού, γνωστοποιεί ότι την 27^η Νοεμβρίου 2020 η Εταιρεία προέβη στην αγορά 2.000 ιδίων μετοχών με μέση τιμή κτήσης 3,905 Ευρώ ανά μετοχή και συνολική αξία συναλλαγής 7.810,00 Ευρώ και την 1^η Δεκεμβρίου 2020 η Εταιρεία προέβη στην αγορά 3.500 ιδίων μετοχών με μέση τιμή κτήσης 4,0936 Ευρώ ανά μετοχή και συνολική αξία συναλλαγής 14.327,50 Ευρώ, σε εκτέλεση της από 07.05.2020 απόφασης της Τακτικής Γενικής Συνέλευσης των μετόχων της Εταιρείας και της από 02.06.2020 σχετικής αποφάσεως του Διοικητικού Συμβουλίου αυτής, καθώς και με την από 16.11.2020 απόφαση του Διοικητικού Συμβουλίου, δυνάμει της οποίας αποφασίσθηκε εκ νέου η επανέναρξη εφαρμογής του προγράμματος αγοράς ιδίων μετοχών.

From: ΙΚΤΙΝΟΣ ΕΛΛΑΣ Α.Ε.
Posted At: 02 December 2020 09:49
Conversation: Δελτίο Τύπου
Posted To: DOLAnnouncements

Subject: Δελτίο Τύπου

Δελτίο Τύπου ΙΚΤΙΝΟΣ ΕΛΛΑΣ ΑΕ – Με αναλυτικές πληροφορίες αναφορικά με την διαμόρφωση των θεμελιωδών οικονομικών μεγεθών κατά το γ' τρίμηνο της χρήσης 2020 και σε σωρευτική βάση για το εννεάμηνο, όπως ζητήθηκε από την Επιτροπή Κεφαλαιαγοράς

Κέρδη προ Τόκων Φόρων και Αποσβέσεων (EBITDA) κατέγραψε η ΙΚΤΙΝΟΣ ΕΛΛΑΣ για το 9μηνο του 2020 σε επίπεδο μητρικής, τα οποία ανήλθαν σε 4,79 εκατ. ευρώ έναντι 9,51 εκατ. ευρώ το αντίστοιχο 9μηνο του 2019, παρουσιάζοντας μείωση κατά 49,63%. Στο τρίτο 3μηνο του 2020 τα Κέρδη προ Τόκων Φόρων και Αποσβέσεων (EBITDA) ανήλθαν σε 1,8 εκατ. ευρώ έναντι 4,3 εκατ. ευρώ το αντίστοιχο τρίτο 3μηνο του 2019. Ο δείκτης Κέρδη προ Τόκων Φόρων και Αποσβέσεων (EBITDA) / Κύκλο Εργασιών στο τρίτο 3μηνο του 2020 βελτιώθηκε σε σχέση με το πρώτο εξάμηνο και ανήλθε σε 24,09% έναντι του πρώτου εξαμήνου που είχε διαμορφωθεί στο 20,72%.

Κατά το ίδιο διάστημα τα κέρδη προ φόρων ανήλθαν σε 1,79 εκατ. ευρώ έναντι 6,67 εκατ. ευρώ το αντίστοιχο 9μηνο του 2019, σημειώνοντας μείωση κατά 73,18%. Στο τρίτο 3μηνο του 2020 τα Κέρδη προ φόρων ανήλθαν σε 0,8 εκατ. ευρώ έναντι 3,5 εκατ. ευρώ το αντίστοιχο τρίτο 3μηνο του 2019.

Ο κύκλος εργασιών για το 9μηνο του 2020 διαμορφώθηκε στα 21,87 εκατ. ευρώ έναντι 31,35 εκατ. ευρώ το αντίστοιχο 9μηνο του 2019, σημειώνοντας μείωση κατά 30,24%. Στο τρίτο 3μηνο του 2020 ο κύκλος εργασιών ανήλθε σε 7,6 εκατ. ευρώ έναντι 10,4 εκατ. ευρώ το αντίστοιχο τρίτο 3μηνο του 2019.

Τα ταμειακά διαθέσιμα διαμορφώθηκαν σε 6,1 εκατ. ευρώ στις 30/09/2020 ενώ το σύνολο του Καθαρού δανεισμού ανήλθε σε 40,6 εκατ. ευρώ. Η άντληση επιπρόσθετου δανεισμού ποσού 5,5 εκατ. ευρώ που έλαβε η εταιρία μέσω της Ελληνικής Αναπτυξιακής Τράπεζας (ΕΑΤ) βρίσκεται στα διαθέσιμα της εταιρίας.

Η εταιρία προχώρησε για το 9μηνο του 2020 σε επενδύσεις συνολικού ύψους 2,4 εκατ. ευρώ έναντι 4,7 εκατ. ευρώ το αντίστοιχο 9μηνο του 2019.

Οι εξαγωγές μαρμάρου κατά το πρώτο εννεάμηνο ανήλθαν στο 95% του κύκλου εργασιών της εταιρίας.

Αντίστοιχα, σε ενοποιημένη βάση για το πρώτο 9μηνο του 2020 :

- το EBITDA ανήλθε σε 5,87 εκατ. ευρώ, έναντι 10,12 εκατ. ευρώ το αντίστοιχο πρώτο 9μηνο του 2019, παρουσιάζοντας μείωση κατά 41,99%. Στο τρίτο 3μηνο του 2020 το EBITDA ανήλθε σε 2,3 εκατ. ευρώ έναντι 4,1 εκατ. ευρώ το αντίστοιχο τρίτο 3μηνο του 2019. Ο δείκτης Κέρδη προ Τόκων Φόρων και Αποσβέσεων (EBITDA) / Κύκλο Εργασιών στο τρίτο 3μηνο του 2020 βελτιώθηκε σε σχέση με το πρώτο εξάμηνο και ανήλθε σε 28,13% έναντι του πρώτου εξαμήνου που είχε διαμορφωθεί στο 22,49% και
- ο κύκλος εργασιών διαμορφώθηκε στα 24,08 εκατ. ευρώ έναντι 34,37 εκατ. ευρώ της προηγούμενης περιόδου, παρουσιάζοντας μείωση κατά 29,94%. Στο τρίτο 3μηνο του 2020 ο κύκλος εργασιών ανήλθε σε 8,1 εκατ. ευρώ έναντι 11,1 εκατ. ευρώ το αντίστοιχο τρίτο 3μηνο του 2019 και,
- τα κέρδη προ φόρων ανήλθαν σε 1,66 εκατ. ευρώ έναντι 5,69 εκατ. ευρώ το αντίστοιχο πρώτο 9μηνο του 2019, παρουσιάζοντας μείωση κατά 70,86%. Στο τρίτο 3μηνο του 2020 τα κέρδη προ φόρων ανήλθαν σε 0,9 εκατ. ευρώ έναντι 2,6 εκατ. ευρώ το αντίστοιχο τρίτο 3μηνο του 2019.

Σε ενοποιημένη βάση τα ταμειακά διαθέσιμα διαμορφώθηκαν σε 6,3 εκατ. ευρώ στις 30/09/2020, ενώ το σύνολο του Καθαρού δανεισμού ανήλθε σε 43 εκατ. ευρώ.

Παρά το γεγονός της πρωτόγνωρης πανδημίας που ξέσπασε τον Μάρτιο σε παγκόσμιο επίπεδο, η εταιρία εξακολουθεί να σημειώνει κερδοφορία και παράλληλα να διαθέτει επαρκή ταμειακά διαθέσιμα και κατάλληλα χρηματοοικονομικά εργαλεία - γραμμές χρηματοδότησης από το τραπεζικό σύστημα- για να είναι σε θέση να ανταπεξέλθει στην παγκόσμια κρίση. Παρακολουθεί τις εξελίξεις σε συνεχή βάση και προσαρμόζεται στα νέα δεδομένα και τις προκλήσεις που δημιουργήσε ο νέος κορωνοϊός Covid-19. Η εταιρεία προσαρμόστηκε άμεσα στη νέα πραγματικότητα από την πανδημία, και προχώρησε σε αναπροσαρμογή της στρατηγικής και του σχεδιασμού της, με επανασχεδιασμό και απλοποίηση διαδικασιών, για την «ανέπαφη επικοινωνία» με τους πελάτες μας μέσω του ψηφιακού μετασχηματισμού.

From: ΜΥΤΙΛΗΝΑΙΟΣ Α.Ε.
Posted At: 02 December 2020 09:51
Conversation: Η ΜΥΤΙΛΙΝΕΟΣ καθιερώνεται διεθνώς στην ενεργειακή αξιοποίηση απορριμμάτων
Posted To: DOLAnnouncements
Subject: Η ΜΥΤΙΛΙΝΕΟΣ καθιερώνεται διεθνώς στην ενεργειακή αξιοποίηση απορριμμάτων

Η ΜΥΤΙΛΙΝΕΟΣ καθιερώνεται διεθνώς στην ενεργειακή αξιοποίηση απορριμμάτων

[Η ΜΥΤΙΛΙΝΕΟΣ καθιερώνεται διεθνώς στην ενεργειακή αξιοποίηση απορριμμάτων](#)

From: MOTOP ΟΪΛ Α.Ε.
Posted At: 02 December 2020 10:02
Conversation: Συναλλαγές της OPTIMA BANK Α.Ε (ρυθμιζόμενη πληροφορία Ν.3556/2007)
Posted To: DOLAnnouncements
Subject: Συναλλαγές της OPTIMA BANK Α.Ε (ρυθμιζόμενη πληροφορία Ν.3556/2007)

Η ΜΟΤΟΡ ΟΙΛ (ΕΛΛΑΣ) ΔΙΥΛΙΣΤΗΡΙΑ ΚΟΡΙΝΘΟΥ Α.Ε., σύμφωνα με τους Ν. 3556/2007 και 3606/2007, ανακοινώνει ότι η Τράπεζα OPTIMA BANK Α.Ε. την ενημέρωσε ότι πραγματοποίησε τις εξής συναλλαγές:

Ημερομηνία	Συναλλαγή	Ποσότητα	Χρηματοπιστωτικό Μέσο	Αξία (σε ΕΥΡΩ)
01/12/2020	Πώληση	8.817	Μετοχές ΜΟΗ (ΚΟ)	100.208,28
01/12/2020	Αγορά	26.390	Μετοχές ΜΟΗ (ΚΟ)	298.405,39
01/12/2020	Αγορά	72	ΣΜΕ ΜΟΗ ΔΕΚ 2020	82.125,00
01/12/2020	Πώληση	91	ΣΜΕ ΜΟΗ ΔΕΚ 2020	103.339,00

Η Τράπεζα OPTIMA BANK Α.Ε. πραγματοποίησε τις ανωτέρω συναλλαγές λόγω της Ειδικής Διαπραγμάτευσης που έχει αναλάβει στην αγορά παραγώγων σε Συμβόλαια Μελλοντικής Εκπλήρωσης (ΣΜΕ) με υποκείμενο τίτλο την μετοχή της ΜΟΤΟΡ ΟΙΛ (ΕΛΛΑΣ) ΔΙΥΛΙΣΤΗΡΙΑ ΚΟΡΙΝΘΟΥ Α.Ε.

Η γνωστοποίηση εκ μέρους της Τράπεζας OPTIMA BANK Α.Ε. προς την Εταιρία και ακολούθως η ανακοίνωση της Εταιρίας προς τις αρχές της Κεφαλαιαγοράς, γίνεται επειδή ο κ. Πέτρος Τζαννετάκης είναι μη εκτελεστικό μέλος του Δ.Σ. της Τράπεζας OPTIMA BANK Α.Ε., ενώ κατέχει τη θέση του εκτελεστικού μέλους του Δ.Σ. της ΜΟΤΟΡ ΟΙΛ (ΕΛΛΑΣ) ΔΙΥΛΙΣΤΗΡΙΑ ΚΟΡΙΝΘΟΥ Α.Ε. Ο κ. Πέτρος Τζαννετάκης είναι πρόσωπο υπόχρεο να γνωστοποιεί τις χρηματιστηριακές συναλλαγές του με αντικείμενο μετοχές εκδόσεως ΜΟΤΟΡ ΟΙΛ (ΕΛΛΑΣ) ΔΙΥΛΙΣΤΗΡΙΑ ΚΟΡΙΝΘΟΥ Α.Ε. (άρθρο 19 του Κανονισμού ΕΕ 596/2014).

Μαρούσι, 2 Δεκεμβρίου 2020

Το Διοικητικό Συμβούλιο

From: CNL CAPITAL Ε.Κ.Ε.Σ - Δ.Ο.Ε.Ε.
Posted At: 02 December 2020 10:24
Conversation: ΑΝΑΚΟΙΝΩΣΗ ΑΓΟΡΑΣ ΙΔΙΩΝ ΜΕΤΟΧΩΝ
Posted To: DOLAnnouncements

Subject: ΑΝΑΚΟΙΝΩΣΗ ΑΓΟΡΑΣ ΙΔΙΩΝ ΜΕΤΟΧΩΝ

Παρακαλούμε δείτε συνημμένα το σχετικό pdf.

[CNLCAP - Ανακοίνωση αγοράς ιδίων μετοχών](#)

From: ΕΥΡΩΠΑΪΚΗ ΠΙΣΤΗ Α.Ε.Γ.Α.

Posted At: 02 December 2020 11:37

Conversation: ΑΓΟΡΑ ΙΔΙΩΝ ΜΕΤΟΧΩΝ

Posted To: DOLAnnouncements

Subject: ΑΓΟΡΑ ΙΔΙΩΝ ΜΕΤΟΧΩΝ

Η Εταιρία Ευρωπαϊκή Πίστη ΑΕΓΑ (η Εταιρία), ανακοινώνει στο επενδυτικό κοινό, ότι στο πλαίσιο του Προγράμματος Επαναγοράς Ιδίων Μετοχών, στις 01/12/2020, αγόρασε 3.811 ίδιες μετοχές με μέση τιμή κτήσης 4,706 ευρώ ανά μετοχή, συνολικής αξίας 17.934,90 ευρώ, σύμφωνα με το άρθρο 49 του Ν. 4548/2018 και τις αποφάσεις των αρμοδίων οργάνων της Εταιρίας.

Μετά και την προαναφερόμενη αγορά, η Εταιρία κατέχει πλέον 741.669 ίδιες μετοχές, ποσοστό 2,6966% του συνόλου των μετοχών της Εταιρίας.

Η ανακοίνωση εκδίδεται σύμφωνα με τον Κανονισμό (ΕΕ) αριθ. 596/2014 του Ευρωπαϊκού Κοινοβουλίου και του Συμβουλίου της 16ης Απριλίου 2014 και τον κατ' εξουσιοδότηση Κανονισμό (ΕΕ) 2016/1052 της Επιτροπής της 8ης Μαρτίου 2016.

From: ΜΥΛΟΙ ΚΕΠΕΝΟΥ Α.Β.Ε.Ε.
Posted At: 02 December 2020 12:47
Conversation: Ανακοίνωση 10129/2020 (δεν είναι διαθέσιμη η Ελληνική μετάφραση) (Ορθή Επανάληψη)
Posted To: DOLAnnouncements

Subject: Ανακοίνωση 10129/2020 (δεν είναι διαθέσιμη η Ελληνική μετάφραση) (Ορθή Επανάληψη)

Αυτή η Ανακοίνωση είναι διαθέσιμη μόνο στα [Αγγλικά](#).

From: Γ.Ε. ΔΗΜΗΤΡΙΟΥ Α.Ε.Ε.
Posted At: 02 December 2020 12:54
Conversation: ΑΝΑΚΟΙΝΩΣΗ ΓΙΑ ΤΙΣ ΑΠΟΦΑΣΕΙΣ ΕΞ ΑΝΑΒΟΛΗΣ ΤΑΚΤΙΚΗΣ Γ.Σ.
ΤΗΝ 01/12/2020
Posted To: DOLAnnouncements
Subject: ΑΝΑΚΟΙΝΩΣΗ ΓΙΑ ΤΙΣ ΑΠΟΦΑΣΕΙΣ ΕΞ ΑΝΑΒΟΛΗΣ ΤΑΚΤΙΚΗΣ Γ.Σ.
ΤΗΝ 01/12/2020

ΑΝΑΚΟΙΝΩΣΗ

ΤΗΣ ΑΝΩΝΥΜΗΣ ΕΤΑΙΡΕΙΑΣ

«Γ.Ε. ΔΗΜΗΤΡΙΟΥ Α.Ε.Ε.»

Αποφάσεις Γενικής Συνέλευσης

Η Εταιρεία με την επωνυμία "Γ.Ε. ΔΗΜΗΤΡΙΟΥ ΑΝΩΝΥΜΗ ΕΜΠΟΡΙΚΗ ΕΤΑΙΡΕΙΑ" (εφεξής «η Εταιρεία») ανακοινώνει ότι την 01^η/12/2020 πραγματοποιήθηκε Επαναληπτική Τακτική Γενική Συνέλευση των μετόχων της (λόγω μη επίτευξης απαρτίας κατά τη συνεδρίαση της 19^{ης} Νοεμβρίου 2020, η οποία αποτέλεσε συνέχεια της συνεδρίασης της 31^{ης} Οκτωβρίου 2020), στην οποία παρέστησαν εννέα (9) μέτοχοι και εκπρόσωποι αυτών, αντιπροσωπεύοντας ποσοστό 52,03% περίπου του συνόλου των μετοχών της, ήτοι 40.127.856 κοινές ονομαστικές μετοχές επί συνόλου 77.126.446 κοινών ονομαστικών μετοχών. Κατά τη Συνέλευση, συζητήθηκαν και ελήφθησαν ομόφωνα και παμψηφεί οι κατωτέρω αποφάσεις επί των θεμάτων της ημερήσιας διάταξης:

1) Εγκρίθηκε η Ετήσια Οικονομική Έκθεση για την εταιρική χρήση 01/01/2019-31/12/2019 μετά των Ετήσιων Χρηματοοικονομικών Καταστάσεων και των Ετήσιων Ενοποιημένων Χρηματοοικονομικών Καταστάσεων της εν λόγω χρήσης, καθώς και οι Εκθέσεις του Διοικητικού Συμβουλίου και του Ορκωτού Ελεγκτή- Λογιστή για την ως άνω εταιρική χρήση.

2) Εγκρίθηκε, μετά από φανερή ψηφοφορία των μετόχων και εκπροσώπων αυτών, η συνολική διαχείριση της χρήσης 1/1/2019- 31/12/2019 από το Διοικητικό Συμβούλιο και αποφασίσθηκε η απαλλαγή των Ορκωτών Ελεγκτών- Λογιστών από κάθε ευθύνη αποζημίωσης για τα πεπραγμένα της χρήσης 1/1/2019 – 31/12/2019, καθώς και για τη σύνταξη των Ετήσιων Χρηματοοικονομικών Καταστάσεων και των Ετήσιων Ενοποιημένων Χρηματοοικονομικών Καταστάσεων χρήσης 1/1/2019 – 31/12/2019.

3) Ως ελεγκτής της Εταιρείας εκλέχθηκε η ανώνυμη ελεγκτική εταιρεία "ΣΟΛ Α.Ε.Ο.Ε.", ως δε τακτικός Ορκωτός Ελεγκτής Λογιστής ο κ. Κωνσταντίνος Λώλος του Μάρκου, Α.Μ./Σ.Ο.Ε.Λ.:13821, ΑΦΜ 026811019, Α.Δ.Τ. ΑΗ 138696 και ως αναπληρωματικός Ορκωτός Ελεγκτής Λογιστής ο κ. Φρίμας Παντελής του Παναγιώτη με Α.Μ. Σ.Ο.Ε.Λ. 17231, ΑΦΜ: 028494306, Α.Δ.Τ. ΑΕ 623755. Προεγκρίθηκε ως αμοιβή του Ορκωτού Ελεγκτή που θα χρησιμοποιηθεί, η κατώτερη αμοιβή, που προβλέπεται στους επίσημους πίνακες του Εποπτικού Συμβουλίου του Σώματος Ορκωτών Ελεγκτών, για τον έλεγχο της τρέχουσας χρήσεως, η οποία και θα βαρύνει την Εταιρεία.

4) Εγκρίθηκαν οι αμοιβές και αποδοχές των μελών του Διοικητικού Συμβουλίου για την εταιρική χρήση 2019, ήτοι από 1/1/2019 – 31/12/2019.

5) Προεγκρίθηκε η καταβολή αμοιβής προς τα μέλη του Διοικητικού Συμβουλίου για τη χρήση 01/01/2020 έως 31/12/2020, οι οποίες θα συνεχίσουν καταβαλλόμενες αναλογικά και για τη χρήση 2021 και μέχρι την Ετήσια Τακτική Γενική Συνέλευση της χρήσης 2020 (που θα συγκληθεί ως 10.9.2021).

6) Εγκρίθηκε η παροχή ειδικής άδειας σύμφωνα με το άρθρο 98 παρ. 1 του Ν. 4548/2018, ως ισχύει, σε μέλη του Δ.Σ. να μετέχουν στα διοικητικά συμβούλια συνδεδεμένων εταιρειών και στη διοίκηση άλλων εταιρειών που επιδιώκουν παρεμφερείς με την Εταιρεία σκοπούς.

7) Εγκρίθηκε η έκθεση αποδοχών της Εταιρείας, σύμφωνα με το άρθρο 112 παρ. 3 του ν. 4548/2018, ως ισχύει.

8) Κατά τη συζήτηση του όγδοου θέματος της ημερήσιας διάταξης, η Γενική Συνέλευση των μετόχων συζήτησε και ενέκρινε τα Πεπραγμένα της Επιτροπής Ελέγχου για τη χρήση 01/01/2019- 31/12/2019, σύμφωνα με το άρθρο 44 του ν. 4449/2017, ως ισχύει.

Αιγάλεω, 01/12/2020

Το Διοικητικό Συμβούλιο

From: ATTICA BANK A.T.E.
Posted At: 02 December 2020 16:32
Conversation: ΑΝΑΣΥΓΚΡΟΤΗΣΗ ΔΙΟΙΚΗΤΙΚΟΥ ΣΥΜΒΟΥΛΙΟΥ-ΑΝΤΙΚΑΤΑΣΤΑΣΗ ΜΕΛΩΝ ΕΠΙΤΡΟΠΗΣ ΕΛΕΓΧΟΥ (Ορθή Επανάληψη)
Posted To: DOLAnnouncements

Subject: ΑΝΑΣΥΓΚΡΟΤΗΣΗ ΔΙΟΙΚΗΤΙΚΟΥ ΣΥΜΒΟΥΛΙΟΥ-ΑΝΤΙΚΑΤΑΣΤΑΣΗ ΜΕΛΩΝ ΕΠΙΤΡΟΠΗΣ ΕΛΕΓΧΟΥ (Ορθή Επανάληψη)

ΔΕΙΤΕ ΤΗ ΣΥΝΗΜΜΕΝΗ ΑΝΑΚΟΙΝΩΣΗ

[ΑΝΑΣΥΓΚΡΟΤΗΣΗ ΔΙΟΙΚΗΤΙΚΟΥ ΣΥΜΒΟΥΛΙΟΥ-ΑΝΤΙΚΑΤΑΣΤΑΣΗ ΜΕΛΩΝ ΕΠΙΤΡΟΠΗΣ ΕΛΕΓΧΟΥ](#)

From: ΕΛΛΗΝΙΚΑ ΧΡΗΜΑΤΙΣΤΗΡΙΑ Α.Ε.
Posted At: 02 December 2020 17:24
Conversation: Συναλλαγές της Eurobank Equities
Posted To: DOLAnnouncements
Subject: Συναλλαγές της Eurobank Equities

Η Εταιρία Ελληνικά Χρηματιστήρια-Χρηματιστήριο Αθηνών Α.Ε. Συμμετοχών (ATHEX) ανακοινώνει με βάση τις διατάξεις του αρ. 6 της απόφασης 3/347/12.7.2005 της Επιτροπής Κεφαλαιαγοράς και του Κανονισμού (ΕΕ) 596/2014 ότι η Eurobank Equities Α.Ε.Π.Ε.Υ. την ενημέρωσε ότι πραγματοποίησε τις εξής συναλλαγές:

α/α	Ημερομηνία γνωστοποίησης στην ATHEX	Ημερομηνία συναλλαγής	Είδος συναλ.	Ποσότητα	Χρηματοπιστωτικό μέσο	Συνολική αξία (ευρώ)
1	30.11.2020	27.11.2020	Αγορά	651	Μετοχές ΕΧΑΕ (κο)	2.167,83
2	30.11.2020	27.11.2020	Πώληση	520	Μετοχές ΕΧΑΕ (κο)	1.712,10
3	02.12.2020	01.12.2020	Πώληση	130	Μετοχές ΕΧΑΕ (κο)	430,30
4	02.12.2020	01.12.2020	Αγορά	37.122	Μετοχές ΕΧΑΕ (κο)	121.725,17
5	02.12.2020	01.12.2020	Πώληση	320	ΣΜΕ ΕΧΑΕ	105.520,00
6	02.12.2020	01.12.2020	Πώληση	16	ΣΜΕ ΕΧΑΕ	5.272,00

Η Eurobank Equities Α.Ε.Π.Ε.Υ. πραγματοποίησε τις ανωτέρω συναλλαγές λόγω της ειδικής διαπραγμάτευσης που έχει αναλάβει στην αγορά παραγώγων σε Συμβόλαια Μελλοντικής Εκπλήρωσης (ΣΜΕ) με υποκείμενο τίτλο τη μετοχή της εταιρίας (σύμβολο μετοχής: ΕΧΑΕ).

Η γνωστοποίηση εκ μέρους της Eurobank Equities Α.Ε.Π.Ε.Υ. προς την εταιρεία και ακολούθως από την εταιρία προς τις αρχές της Κεφαλαιαγοράς. γίνεται επειδή ο κ. Κωνσταντίνος Βασιλείου είναι μη εκτελεστικό μέλος του Δ.Σ. της Eurobank Equities Α.Ε.Π.Ε.Υ. ενώ κατέχει ταυτόχρονα τη θέση του Μη Εκτελεστικού Μέλους του Δ.Σ. της ATHEX (υπόχρεο πρόσωπο με βάση το Ν.3340/2005).

From: ΑΔΜΗΕ ΣΥΜΜΕΤΟΧΩΝ Α.Ε.
Posted At: 02 December 2020 17:27
Conversation: ΔΕΛΤΙΟ ΤΥΠΟΥ ΑΠΟΤΕΛΕΣΜΑΤΩΝ ΕΝΝΕΑΜΗΝΟΥ 2020
Posted To: DOLAnnouncements

Subject: ΔΕΛΤΙΟ ΤΥΠΟΥ ΑΠΟΤΕΛΕΣΜΑΤΩΝ ΕΝΝΕΑΜΗΝΟΥ 2020

ΔΕΛΤΙΟ ΤΥΠΟΥ ΑΠΟΤΕΛΕΣΜΑΤΩΝ ΕΝΝΕΑΜΗΝΟΥ 2020

[ΔΕΛΤΙΟ ΤΥΠΟΥ ΑΠΟΤΕΛΕΣΜΑΤΩΝ ΕΝΝΕΑΜΗΝΟΥ 2020](#)

From: ΠΛΑΣΤΙΚΑ ΘΡΑΚΗΣ ΕΤΑΙΡΙΑ ΣΥΜΜΕΤΟΧΩΝ Α.Ε.Ε.

Posted At: 02 December 2020 17:31

Conversation: Ανακοίνωση Αγοράς Ιδίων Μετοχών

Posted To: DOLAnnouncements

Subject: Ανακοίνωση Αγοράς Ιδίων Μετοχών

Η εταιρεία Πλαστικά Θράκης Εταιρεία Συμμετοχών Α.Ε.Ε. ανακοινώνει ότι κατ' εφαρμογή του άρθρου 49 του ν. 4548/2018, του Κανονισμού (ΕΕ) 596/2014 του Ευρωπαϊκού Κοινοβουλίου και του Συμβουλίου της 16^{ης} Απριλίου 2014 και του κατ' εξουσιοδότηση Κανονισμού (ΕΕ) 2016/1052 της 8^{ης} Μαρτίου 2016 της Ευρωπαϊκής Επιτροπής προέβη στις 02/12/2020 σε αγορά 8.000 ιδίων μετοχών μέσω του μέλους του Χρηματιστηρίου Αθηνών Alpha Finance Α.Ε.Π.Ε.Υ, με μέση τιμή κτήσης 3,2531 Ευρώ ανά μετοχή και συνολική αξία της συναλλαγής 26.025,00 Ευρώ, σε εκτέλεση της σχετικής απόφασης της Έκτακτης Γενικής Συνέλευσης των μετόχων της 19^{ης} Μαρτίου 2019.

Ομολογιακά Δάνεια Επιχειρήσεων – Οργανωμένη Αγορά (Μετατρέψιμα)

Πλήθος Εισηγμένων Ομολογιών	Ονομαστική αξία	Τιμή έκδοσης	Σημερινό επιτόκιο	Ημερ. λήξης	Διάρκεια (έτη)	Σημείωση	Τοκομερίδιο		Μον. Διασπ.	Ομόλογα Επιχειρήσεων	Κατωτ Τιμή	Ανωτ Τιμή	Τιμή κλεισ.	Προηγ. Κλείσιμο-ημέρια	Όγκος	Αξία Συναλλαγών	Τελευταία εντολή			Μεγ έτους	
							Κοινό	Προτιμησιακό									Τιμή	Αγορ./ Πώλ.	Ημερομηνία		λαχ
85,479,884	0.30	0.30	1.00	11/10/2025	9	---	17	---	1	FORTHNET A.E. (Μ.Ο.Δ.)	---	---	---	---	---	---	90.0000	A	03/08/2020	100.0000	100.0000

Σημειώσεις Εταιρικών Ομολόγων

Ο Όγκος Συναλλαγών υπολογίζεται ως (Τεμάχια) * (Ονομαστική Τιμή). Η Αξία Συναλλαγών υπολογίζεται ως (Τεμάχια) * (Ονομαστική Τιμή) * (Τιμή %) + (Δεδουλευμένοι Τόκοι).

Οι τιμές συναλλαγών των ομολόγων υπολογίζονται ως ποσοστό επί τοις εκατό (%) της ονομαστικής τους τιμής.

Όλα τα ομόλογα έχουν Ονομαστική Αξία εκπεφρασμένη σε Ευρώ (εκτός εάν σημειώνεται διαφορετικά).

Ομολογιακά Δάνεια Επιχειρήσεων – Οργανωμένη Αγορά (Μη Μετατρέψιμα)

Πλήθος Εισηγμένων Ομολογιών	Ονομαστική αξία	Τιμή έκδοσης	Σημερινό επιτόκιο	Ημερ. λήξης	Διάρκεια (έτη)	Σημείωση	Τοκομερίδιο		Μον. Διασπ.	Ομόλογα Επιχειρήσεων	Δεδ. Τόκος	Αποδ./Λήξη	Κατωτ Τιμή	Ανωτ Τιμή	Τιμή κλεισ.	Προηγ. Κλείσιμο-ημέρια	Όγκος	Αξία Συναλλαγών	Τελευταία εντολή			Μεγ έτους		
							Κοινό	Προτιμησιακό											Τιμή	Αγορ./ Πώλ.	Ημερομηνία		λαχ έτους	
175,000	1,000.00	1,000.00	3.40	26/07/2024	5	---	3	---	1	ΑΤΤΙCΑ Α.Ε. ΣΥΜΜΕΤΟΧΩΝ (Μη μετατρέψιμο)	12.2778	6.6240	---	---	---	89.5000	01/12/2020	---	---	86.2760	A	32/12/2020	60.0000	100.0000
22,727	1,000.00	1,000.00	4.95	26/06/2023	5	---	5	---	1	B&F Α.Β.Ε.Ε. ΕΝΔΥΜΑΤΩΝ (Μη μετατρέψιμο)	22.1375	6.4090	---	---	---	95.0000	26/11/2020	---	---	93.1510	A	32/12/2020	68.0000	96.0000
90,000	1,000.00	1,000.00	3.00	11/05/2023	5	---	6	---	1	CORAL Α.Ε. (Μη μετατρέψιμο)	1.9167	2.0390	101.8000	103.0000	101.8882	101.5360	30/11/2020	68,000	69,414.33	101.8000	A	32/12/2020	89.4200	105.0000
39,892,816	1.00	1.00	5.00	04/10/2021	5	---	17	---	1	HOUSEMARKET Α.Ε. (Μη Μετατρέψιμο)	0.0083	2.0530	102.1000	102.1000	102.1000	101.7500	01/12/2020	10,000	10,293.33	102.1000	A	32/12/2020	93.8736	105.1000
150,000	1,000.00	1,000.00	2.60	22/10/2026	7	---	3	---	1	ΤΕΡΝΑ ΕΝΕΡΓΕΙΑΚΗ Μ.Α.Ε.Χ. (Μη μετατρέψιμο)	3.1056	2.4680	100.0000	100.4000	100.3099	100.0500	30/11/2020	62,000	62,384.70	100.3000	A	32/12/2020	84.4000	102.8000
200,000	1,000.00	1,000.00	3.60	12/03/2026	7	---	4	---	1	ΑΕΡΟΠΟΡΙΑ ΑΙΓΑΙΟΥ Α.Ε. (Μη μετατρέψιμο)	8.1000	4.6720	94.1500	94.1501	94.1500	97.3600	01/12/2020	4,000	3,798.40	94.6335	A	32/12/2020	54.7313	107.3000
200,000	1,000.00	1,000.00	2.10	27/10/2027	7	---	1	---	1	Ο.Π.Α.Π. Α.Ε. (Μη Μετατρέψιμο)	2.2167	1.9820	100.7000	100.8000	100.7000	100.9300	01/12/2020	150,000	151,521.00	100.7000	A	32/12/2020	100.0000	101.9000
120,000	1,000.00	1,000.00	3.95	04/04/2025	7	---	6	---	1	ΓΕΚ ΤΕΡΝΑ Α.Ε. (Μη μετατρέψιμο)	6.5833	2.8400	---	---	---	103.1540	27/11/2020	---	---	103.4000	A	32/12/2020	91.0000	107.2000
320,000	1,000.00	1,000.00	3.40	21/07/2027	7	---	1	---	1	LAMDA DEVELOPMENT Α.Ε. (Μη μετατρέψιμο)	12.8444	3.4330	99.4000	99.6980	99.5796	99.6740	01/12/2020	75,000	75,567.82	99.6200	A	32/12/2020	97.5174	100.8500
500,000	1,000.00	1,000.00	2.75	03/07/2027	7	---	1	---	1	ΓΕΚ ΤΕΡΝΑ Α.Ε. (Μη μετατρέψιμο)	11.7639	3.0750	97.6000	98.0100	98.0000	97.6000	01/12/2020	267,000	264,056.26	97.6500	A	32/12/2020	96.1972	100.0000

Σημειώσεις Εταιρικών Ομολόγων

Ο Όγκος Συναλλαγών υπολογίζεται ως (Τεμάχια) * (Ονομαστική Τιμή). Η Αξία Συναλλαγών υπολογίζεται ως (Τεμάχια) * (Ονομαστική Τιμή) * (Τιμή %) + (Δεδουλευμένοι Τόκοι).

Οι τιμές συναλλαγών των ομολόγων υπολογίζονται ως ποσοστό επί τοις εκατό (%) της ονομαστικής τους τιμής.

Όλα τα ομόλογα έχουν Ονομαστική Αξία εκπεφρασμένη σε Ευρώ (εκτός εάν σημειώνεται διαφορετικά).

Ομόλογα Ελληνικού Δημοσίου

Πλήθος Εισηγμ. Ομολογιών	Ονομ. αξία	Σημερινό επιτόκιο	Υπολογισμός Δεδουλευμένων	Ημερ/νία Λήξης [1]	Διάρκεια (έτη)	Σημείωση	Ημερομηνία Πληρ.	Αξία τρέχοντος	Μον. Διαπρ.	Ομόλογα Ελληνικού Δημοσίου	Κατωτ Τιμή	Ανωτ Τιμή	Τιμή κλεισ.	Προηγ. Κλείσιμο-ημ/νία	Όγκος	Αξία Συναλλαγών	Τελευταία εντολή Αγορ./ Πώλ. Ημερομηνία
3,000,000	1,000.00	4.38	Πργμ/Πργμ	01/08/2022	5	---	01/08	4.38	1	ΟΕΔ-ΣΤΘ-010822-05Χ-4,375-1,000	---	---	---	---	---	1.0000	A 28/11/2018
4,500,000	1,000.00	1.88	Πργμ/Πργμ	04/02/2035	15	---	04/02	1.88	1	ΟΕΔ-ΣΤΘ-040235-15Χ-1,875-1,000	---	---	---	---	---	---	---
2,500,000	1,000.00	3.45	Πργμ/Πργμ	02/04/2024	5	---	02/04	3.45	1	ΟΕΔ-ΣΤΘ-020424-05Χ-3,450-1,000	---	---	---	---	---	---	---
4,355,990,324	1.00	3.50	Πργμ/Πργμ	30/01/2023	5	---	01/02 - 31/01	3.50	1	ΟΕΔ-ΣΤΘ-300123-05Χ-3,500-1,00	---	---	---	94.5720 13/07/2018	---	---	1.0000 A 28/11/2018
5,962,747,327	1.00	3.75	Πργμ/Πργμ	30/01/2028	10	---	/02 - 01/02 - 31/	3.75	1	ΟΕΔ-ΣΤΘ-300128-10Χ-3,750-1,00	---	---	---	85.4610 13/07/2018	---	---	1.0000 A 28/11/2018
6,091,218,404	1.00	3.90	Πργμ/Πργμ	30/01/2033	15	---	/02 - 01/02 - 31/	3.90	1	ΟΕΔ-ΣΤΘ-300133-15Χ-3,900-1,00	---	---	---	78.6730 13/07/2018	---	---	1.0000 A 28/11/2018
4,805,399,486	1.00	4.00	Πργμ/Πργμ	30/01/2037	19	---	/02 - 01/02 - 31/	4.00	1	ΟΕΔ-ΣΤΘ-300137-19Χ-4,000-1,00	---	---	---	77.0370 13/07/2018	---	---	1.0000 A 28/11/2018
4,603,713,186	1.00	4.20	Πργμ/Πργμ	30/01/2042	24	---	/02 - 01/02 - 31/	4.20	1	ΟΕΔ-ΣΤΘ-300142-24Χ-4,200-1,00	---	---	---	77.7640 13/07/2018	---	---	1.0000 A 28/11/2018
550,418,123	1.00	3.65	Πργμ/Πργμ	24/02/2023	11	---	24/02	3.65	1	ΟΕΔ-ΣΤΘ-240223-11Χ-2,000-1,00	---	---	---	10.0000 22/06/2015	---	10.0000	A 11/07/2019
445,007,576	1.00	3.65	Πργμ/Πργμ	24/02/2024	12	---	24/02	3.65	1	ΟΕΔ-ΣΤΘ-240224-12Χ-2,000-1,00	---	---	---	10.0000 22/06/2015	---	---	---
423,674,226	1.00	3.65	Πργμ/Πργμ	24/02/2025	13	---	24/02	3.65	1	ΟΕΔ-ΣΤΘ-240225-13Χ-2,000-1,00	---	---	---	10.0000 22/06/2015	---	---	---
212,292,153	1.00	3.65	Πργμ/Πργμ	24/02/2026	14	---	24/02	3.65	1	ΟΕΔ-ΣΤΘ-240226-14Χ-2,000-1,00	---	---	---	10.0000 22/06/2015	---	---	---
160,621,352	1.00	3.65	Πργμ/Πργμ	24/02/2027	15	---	24/02	3.65	1	ΟΕΔ-ΣΤΘ-240227-15Χ-2,000-1,00	---	---	---	10.0000 22/06/2015	---	---	---
183,244,055	1.00	3.65	Πργμ/Πργμ	24/02/2028	16	---	24/02	3.65	1	ΟΕΔ-ΣΤΘ-240228-16Χ-2,000-1,00	---	---	---	10.0000 22/06/2015	---	---	---
164,802,894	1.00	3.65	Πργμ/Πργμ	24/02/2029	17	---	24/02	3.65	1	ΟΕΔ-ΣΤΘ-240229-17Χ-2,000-1,00	---	---	---	10.0000 22/06/2015	---	---	---
165,460,943	1.00	3.65	Πργμ/Πργμ	24/02/2030	18	---	24/02	3.65	1	ΟΕΔ-ΣΤΘ-240230-18Χ-2,000-1,00	---	---	---	10.0000 22/06/2015	---	---	---
129,007,241	1.00	3.65	Πργμ/Πργμ	24/02/2031	19	---	24/02	3.65	1	ΟΕΔ-ΣΤΘ-240231-19Χ-2,000-1,00	---	---	---	10.0000 22/06/2015	---	---	---
126,192,683	1.00	3.65	Πργμ/Πργμ	24/02/2032	20	---	24/02	3.65	1	ΟΕΔ-ΣΤΘ-240232-20Χ-2,000-1,00	---	---	---	10.0000 22/06/2015	---	---	---
146,905,168	1.00	3.65	Πργμ/Πργμ	24/02/2033	21	---	24/02	3.65	1	ΟΕΔ-ΣΤΘ-240233-21Χ-2,000-1,00	---	---	---	10.0000 22/06/2015	---	---	---
154,475,606	1.00	3.65	Πργμ/Πργμ	24/02/2034	22	---	24/02	3.65	1	ΟΕΔ-ΣΤΘ-240234-22Χ-2,000-1,00	---	---	---	10.0000 22/06/2015	---	---	---
144,429,441	1.00	3.65	Πργμ/Πργμ	24/02/2035	23	---	24/02	3.65	1	ΟΕΔ-ΣΤΘ-240235-23Χ-2,000-1,00	---	---	---	10.0000 22/06/2015	---	---	---
166,211,676	1.00	3.65	Πργμ/Πργμ	24/02/2036	24	---	24/02	3.65	1	ΟΕΔ-ΣΤΘ-240236-24Χ-2,000-1,00	---	---	---	10.0000 22/06/2015	---	---	---
145,461,669	1.00	3.65	Πργμ/Πργμ	24/02/2037	25	---	24/02	3.65	1	ΟΕΔ-ΣΤΘ-240237-25Χ-2,000-1,00	---	---	---	10.0000 22/06/2015	---	---	---
146,941,087	1.00	3.65	Πργμ/Πργμ	24/02/2038	26	---	24/02	3.65	1	ΟΕΔ-ΣΤΘ-240238-26Χ-2,000-1,00	---	---	---	10.0000 22/06/2015	---	---	---
135,115,612	1.00	3.65	Πργμ/Πργμ	24/02/2039	27	---	24/02	3.65	1	ΟΕΔ-ΣΤΘ-240239-27Χ-2,000-1,00	---	---	---	10.0000 22/06/2015	---	---	---
141,909,637	1.00	3.65	Πργμ/Πργμ	24/02/2040	28	---	24/02	3.65	1	ΟΕΔ-ΣΤΘ-240240-28Χ-2,000-1,00	---	---	---	10.0000 22/06/2015	---	---	---
136,788,720	1.00	3.65	Πργμ/Πργμ	24/02/2041	29	---	24/02	3.65	1	ΟΕΔ-ΣΤΘ-240241-29Χ-2,000-1,00	---	---	---	10.0000 22/06/2015	---	---	---
163,643,410	1.00	3.65	Πργμ/Πργμ	24/02/2042	30	---	24/02	3.65	1	ΟΕΔ-ΣΤΘ-240242-30Χ-2,000-1,00	---	---	---	10.0000 22/06/2015	---	---	---
4,000,000	1,000.00	3.88	Πργμ/Πργμ	12/03/2029	10	---	12/03	3.88	1	ΟΕΔ-ΣΤΘ-120329-10Χ-3,875-1,0000	---	---	---	---	---	100.0000	A 15/10/2019
503,753	1,000.00	0.32	FLR Πργμ/360	16/09/2021	2	---	16/03 - 16/09	---	1	ΟΕΔ-ΚΥΜ-160921-02Χ-0,319-1,000	---	---	---	---	---	---	---
3,000,000	1,000.00	3.38	Πργμ/Πργμ	15/02/2025	7	---	15/02	3.38	1	ΟΕΔ-ΣΤΘ-150225-07Χ-3,375-1,000	---	---	---	---	---	---	---
250,250	1,000.00	2.90	Πργμ/Πργμ	20/03/2023	4	---	20/03	2.90	1	ΟΕΔ-ΣΤΘ-200323-04Χ-2,900-1,000	---	---	---	---	---	---	---
964,000	1,000.00	3.25	Πργμ/Πργμ	20/03/2025	6	---	20/03	3.25	1	ΟΕΔ-ΣΤΘ-200325-06Χ-3,250-1,000	---	---	---	---	---	---	---
2,100,000	1,000.00	3.55	Πργμ/Πργμ	20/03/2026	7	---	20/03	3.55	1	ΟΕΔ-ΣΤΘ-200326-07Χ-3,550-1,000	---	---	---	---	---	---	---

Σημειώσεις Ομολόγων Ελλ. Δημοσίου

Ο Όγκος Συναλλαγών υπολογίζεται ως (Τεμάχια) * (Ονομαστική Τιμή). Η Αξία Συναλλαγών υπολογίζεται ως (Τεμάχια) * (Ονομαστική Τιμή) * (Τιμή %) + (Δεδουλευμένοι Τόκοι)

Η Αξία του τρέχοντος τοκομεριδίου για τις εκδόσεις Ονομαστικής Αξίας 0,01 ευρώ, αναφέρεται σε Ονομαστική Αξία 100 ευρώ.

FLR (= Floating Interest Rate) Ομόλογο Μεταβλητού Επιτοκίου.

[1] - Η Ημερομηνία Λήξης της τοκοφόρου περιόδου και η Ημερομηνία Πληρωμής του τοκομεριδίου.

Ομόλογα Ελληνικού Δημοσίου

Πλήθος Εισηγμ. Ομολογιών	Ονομ. αξία	Σημερινό επιτόκιο	Υπολογισμός Δεδουλευμένων	Ημερ/νία Λήξης [1]	Διάρκεια (έτη)	Σημείωση	Ημερομηνία Πληρ.	Αξία τρέχοντος	Μον. Διαπρ.	Ομόλογα Ελληνικού Δημοσίου	Κατωτ Τιμή	Ανωτ Τιμή	Τιμή κλεισ.	Προηγ. Κλείσιμο-ημ/νία	Όγκος	Αξία Συναλλαγών	Τελευταία εντολή Αγορ./ Πώλ. Ημερομηνία
5,500,000	1,000.00	1.50	Πργμ/Πργμ	18/06/2030	10	---	18/06	1.50	1	ΟΕΔ-ΣΤΘ-180630-10Χ-1,500-1,000	---	---	---	---	---	---	---
3,314,250	1,000.00	3.25	Πργμ/Πργμ	20/03/2050	30	---	20/03	3.25	1	ΟΕΔ-ΣΤΘ-200350-30Χ-3,250-1,000	---	---	---	---	---	---	---
2,000,000	1,000.00	2.00	Πργμ/Πργμ	22/04/2027	7	---	22/04	2.00	1	ΟΕΔ-ΣΤΘ-220427-07Χ-2,000-1,000	---	---	---	---	---	---	99.9000 A 22/04/2020
2,500,000	1,000.00	1.88	Πργμ/Πργμ	23/07/2026	7	---	23/07	1.88	1	ΟΕΔ-ΣΤΘ-230726-07Χ-1,875-1,000	---	---	---	---	---	---	---

Σημειώσεις Ομολόγων Ελλ. Δημοσίου

Ο Όγκος Συναλλαγών υπολογίζεται ως (Τεμάχια) * (Ονομαστική Τιμή). Η Αξία Συναλλαγών υπολογίζεται ως (Τεμάχια) * (Ονομαστική Τιμή) * (Τιμή %) + (Δεδουλευμένοι Τόκοι)

Η Αξία του τρέχοντος τοκομεριδίου για τις εκδόσεις Ονομαστικής Αξίας 0,01 ευρώ, αναφέρεται σε Ονομαστική Αξία 100 ευρώ.

FLR (= Floating Interest Rate) Ομόλογο Μεταβλητού Επιτοκίου.

[1] - Η Ημερομηνία Λήξης της τοκοφόρου περιόδου και η Ημερομηνία Πληρωμής του τοκομεριδίου.

Έντοκα Γραμμάτια & Zero Coupon Ομόλογα Ελληνικού Δημοσίου

Ημερ/νία	Διάρκειας 13 εβδομάδων									Διάρκειας 26 εβδομάδων									Διάρκειας 52 εβδομάδων								
	Ημερ/νία Λήξης	Αρχικό Επιτόκιο	Πλήθος Εισηγμένων	Ονομική αξία	Τιμή έκδοσης	Τελευταία Τιμή	Συναλλαγή Ημερομηνία	Όγκος Συναλλαγών	Σημ.	Ημερ/νία Λήξης	Αρχικό Επιτόκιο	Πλήθος Εισηγμένων	Ονομ/κή αξία	Τιμή έκδοσης	Τελευταία Τιμή	Συναλλαγή Ημερομηνία	Όγκος Συναλλαγών	Σημ.	Ημερ/νία Λήξης	Αρχικό Επιτόκιο	Πλήθος Εισηγμένων	Ονομική αξία	Τιμή έκδοσης	Τελευταία Τιμή	Συναλλαγή Ημερομηνία	Όγκος Συναλλαγών	Σημ.
13/12/2019	---	---	---	---	---	---	---	---	---	---	---	---	---	---	---	---	---	---	11/12/2020	0.07	1,000,000	1,000.00	999.30	---	---	---	---
13/03/2020	---	---	---	---	---	---	---	---	---	---	---	---	---	---	---	---	---	---	12/03/2021	0.24	600,000	1,000.00	1,000.00	---	---	---	---
12/06/2020	---	---	---	---	---	---	---	---	---	---	---	---	---	---	---	---	---	---	11/06/2021	0.25	1,600,000	1,000.00	997.49	---	---	---	---
11/09/2020	---	---	---	---	---	---	---	---	---	---	---	---	---	---	---	---	---	---	10/09/2021	0.00	1,000,000	1,000.00	1,000.00	---	---	---	---

Ημερήσιο Δελτίο Τιμών

Έτος: 141 Αύξων Αριθμός Συνεδρίασης: 230

Ενότητα 5: Ομόλογα Ελληνικού Δημοσίου Διαπραγματεύσιμα με τη Μέθοδο Εκφώνησης - Αντιφώνησης

Τετάρτη, 2 Δεκεμβρίου, 2020

Ομόλογα σε Κυκλοφορία	Νόμισμα / Ελάχιστη διαπραγ.	Ημερομηνία Πληρ.	Αξία τρέχοντος τοκομεριδίου	Σημείωση	Τοκομερίδιο	Μονάδα διαπίσης	Ημερ/νία Έκδοσης	Διάρκεια (έτη)	Σημερινό επιτόκιο	Υ.Δ.Τ σε	Ομόλογα	Τελευταία τιμή προηγ.	Τελευτ. Τιμή	Εκφ. τοις μετρητοίς (€) Αγορ. / Πώλ Ημερομηνία	Συναλλαγές σε τμχ	Ελάχιστο ζωής	Μέγιστο ζωής		
0	GBP / 10	01/12	0.25	---	64	1	01/12/1928	100	2.5	360	Ε.Κ.Τ.Ε.	---	---	---	---	---	---		
103,746	GBP / 10	01/12	0.25	---	62	1	01/12/1930	98	2.5	360	Ε.Κ.Τ.Ε. σειρά	2.27	05/02/1996	2.27	Π	05/02/1996	---	2.27	2.27

Νομικών Προσώπων και Εταιρειών σε Συνάλλαγμα και Ευρο

Σημειώσεις Ομολόγων Ελλ. Δημοσίου

Υ.Δ.Τ: Υπολογισμός Δεδουλευμένων Τόκων.

FLR (= Floating Interest Rate) Ομόλογο Μεταβλητού Επιτοκίου.

Η ελάχιστη διαπραγματεύσιμη Ονομαστική Αξία για όλους τους Άυλους Τίτλους του Δημοσίου είναι τα 100 Ευρώ.

(μψρ-0)

Πίνακας Μελών Χρηματιστηρίου Αθηνών και Μελών ΕΤ.ΕΚ.

Επωνυμία	Διεύθυνση	Τηλέφωνο	Φαξ	Αγορά Μετοχών			Αγορά Παραγώγων		Μέλη ΕΤ.ΕΚ.	
				Μέλος Αγοράς	Μέλος εξ Αποστάσεως	Ειδικός Διαπρήτης	Διαπρήτης	Ειδικός Διαπρήτης	Γενικό Εκκαθ/στικό	Άμεσο Εκκαθ/στικό
AEONIC SECURITIES C.I.F. P.L.C.	ΛΑΪΟΥ 6, ΓΡ. 301B, ANNA COURT ,	35725337600		a	a					
ALPHA ΤΡΑΠΕΖΑ Α.Ε.	ΛΕΩΦ. ΑΘΗΝΩΝ 103, ΑΘΗΝΑ	+30 2103436820	210-3436270						a	
	ΣΤΑΔΙΟΥ 40, ΑΘΗΝΑ	(210)-3260000	(210)-3264116							
		(210)-3265546	(210)-3265811							
ARGUS STOCKBROKERS LTD	25 ΛΕΩΦΟΡΟΣ ΔΗΜΟΣΘΕΝΗ ΣΕΒΕΡΗ 25 ,	0035722717000		a	a		a			
ATLANTIC SECURITIES LTD	ΠΡΟΔΡΟΜΟΥ 37 37,	0035722445400		a	a					
ΑΧΟΝ ΧΡΗΜΑΤΙΣΤΗΡΙΑΚΗ Α.Ε.Π.Ε.Υ.	ΣΤΑΔΙΟΥ 48 48, ΑΘΗΝΑ	2103363800		a			a			
ΒΕΤΑ ΧΡΗΜΑΤΙΣΤΗΡΙΑΚΗ Α.Ε.Π.Ε.Υ.	Λ.ΑΛΕΞΑΝΔΡΑΣ 29 29 , ΑΘΗΝΑ	2106478930		a		a				a
BNP PARIBAS SECURITIES SERVICES	ΛΑΜΨΑΚΟΥ 2 2, ΑΘΗΝΑ	2107468500							a	
BOFA SECURITIES EUROPE SA	112 AVENUE KL?BER 75116 ,	+33 153655555		a	a					
CAPITAL ΑΧΕΠΕΥ	ΜΗΤΡΟΠΟΛΕΩΣ 58 58, ΑΘΗΝΑ	2103369700		a			a			
CFS ΧΡΗΜΑΤΙΣΤΗΡΙΑΚΗ Α.Ε.Π.Ε.Υ.	ΠΑΠΑΡΡΗΓΟΠΟΥΛΟΥ 3 3, ΑΘΗΝΑ	2103360800		a						
CITIGROUP GLOBAL MARKETS EUROPE AG	REUTERWEG 16 FRANKFURT 16,	+49 691366-0		a	a					
CITIGROUP GLOBAL MARKETS LIMITED	33 CANADA SQUARE -CANARY WHARF 1,	+44 02079864000		a	a					
CREDIT SUISSE SECURITIES (EUROPE) LIMITED	ONE CABOT SQUARE 1 , LONDON	+44 2078888888		a	a					
CREDIT SUISSE SECURITIES SOCIEDAD DE VALORES SA	CALLE AYALA 42, 3A PLANTA-B MADRID ,	+34917916000		a	a					
DEUTSCHE BANK AG	GREAT WINCHESTER STREET 1 , LONDON	+44 20 754 54209	00441133361437		a					
EUROBANK EQUITIES Α.Ε.Π.Ε.Υ.	ΦΙΛ/ΕΛΛΗΝΩΝ 10 & ΞΕΝΟΦΩΝΤΟΣ 13 , ΑΘΗΝΑ	2103720425		a		a	a			a
EUROCORP Α.Ε.Π.Ε.Υ.	ΠΛ.ΦΙΛΙΚΗΣ ΕΤΑΙΡΕΙΑΣ 14 14, ΑΘΗΝΑ	2107263600		a			a			a
EUROTRUST ΧΡΗΜΑΤΙΣΤΗΡΙΑΚΗ Α.Ε.Π.Ε.Υ.	ΣΕΒΑΣΤΟΥΠΟΛΕΩΣ 113 113, ΑΘΗΝΑ	2103363100		a						
EUROXX ΧΡΗΜΑΤΙΣΤΗΡΙΑΚΗ Α.Ε.Π.Ε.Υ.	ΠΑΛΑΙΟΛΟΓΟΥ 7, ΧΑΛΑΝΔΡΙ	(210)-6879400	(210)-6879401	a		a	a			a
	ΠΑΛΑΙΟΛΟΓΟΥ 7, ΧΑΛΑΝΔΡΙ	+30 2106879400	210-6879401							
GLOBAL CAPITAL SECURITIES & FINANCIAL SERVICES LTD	Λ.ΑΡΧΙΕΠΙΣΚΟΠΟΥ ΜΑΚΑΡΙΟΥ Γ50 50,	0035722710710		a	a					
HSBC FRANCE	Λ.ΜΕΣΣΟΓΕΙΩΝ 109-111 109-111,	2106960000							a	
INDEX ΧΡΗΜΑΤΙΣΤΗΡΙΑΚΗ Α.Ε.Π.Ε.Υ.	ΔΡΑΓΑΤΣΑΝΙΟΥ 6 6, ΑΘΗΝΑ	2103213920		a						
LAIKI FINANCIAL SERVICES LTD	ΛΕΩΦ. ΒΥΡΩΝΟΣ 26, ΛΕΥΚΩΣΙΑ ΚΥΠΡΟΥ	357 22367367	357 22718567		a					
MEGA EQUITY SECURITIES & FINANCIAL SERVICES PUBLIC LTD	ΛΕΩΦ.ΓΡΙΒΑ ΔΙΓΕΝΗ 42-44 42-44,	0035722711711		a	a		a			
MERIT ΧΡΗΜΑΤΙΣΤΗΡΙΑΚΗ Α.Ε.Π.Ε.Υ.	ΣΟΦΟΚΛΕΟΥΣ 5 5, ΑΘΗΝΑ	2103671880		a		a				a
MERRILL LYNCH INTERNATIONAL	2 KING EDWARD STREET 2 , LONDON	+44 20276281000		a	a					
NUNTIUS ΧΡΗΜΑΤΙΣΤΗΡΙΑΚΗ Α.Ε.Π.Ε.Υ.	ΔΡΑΓΑΤΣΑΝΙΟΥ 6 6, ΑΘΗΝΑ	2103350599		a						
ONE PLUS CAPITAL LIMITED	75 PRODROMOU AVENUE NICOSIA 1307 ,	35722873760		a	a					
PROCHOICE CHRIMATISTIRIAKI LTD	ΛΕΩΦ ΣΠΥΡΟΥ ΚΥΠΡΙΑΝΟΥ 57, ΑΚΙΝΗΤΑ Φ 57,	035724661192		a	a					
SHARELINK SECURITIES & FINANCIAL SERVICES LTD	HOUSE-ΘΕΟΤΟΚΗ 6 ΜΕΓΑΡΟ ΕΛΛΗΝΑ 6 ,	+357 22554200		a	a		a			

Πίνακας Μελών Χρηματιστηρίου Αθηνών και Μελών ΕΤ.ΕΚ.

Επωνυμία	Διεύθυνση	Τηλέφωνο	Φαξ	Αγορά Μετοχών			Αγορά Παραγώγων		Μέλη ΕΤ.ΕΚ.	
				Μέλος Αγοράς	Μέλος εξ Αποστάσεως	Ειδικός Διαπρήτης	Διαπρήτης	Ειδικός Διαπρήτης	Γενικό Εκκαθιστικό	Άμεσο Εκκαθιστικό
SOCIETE GENERALE S.A.	17 COURSA VALMY, CEDEX ,	+157290504		a	a		a			
SOLIDUS SECURITIES Α.Ε.Π.Ε.Υ.	ΛΟΥΙΖΗΣ ΡΙΑΝΚΟΥΡ 64 64, ΑΘΗΝΑ	2106900600		a			a			a
THE CYPRUS INVESTMENT & SECURITIES CORPORATION LTD	ΛΕΩΦ. ΚΥΡΗΝΕΙΑΣ 154,	0035722121700		a	a					
UBS EUROPE SE	OPERNTURM, BOCKENHEIMER LANDSTRASSE 2-4 ,	496921790		a	a					
UBS LIMITED	FINSBURY AVENUE 1 , LONDON	+44 2075687135			a					
Α. ΣΑΡΡΗΣ ΧΡΗΜΑΤΙΣΤΗΡΙΑΚΗ Α.Ε.Π.Ε.Υ.	ΔΡΑΓΑΤΣΑΝΙΟΥ 6 6, ΑΘΗΝΑ	2103367700		a						
ΑΛΦΑ FINANCE ΑΕΠΕΥ	ΜΕΡΛΙΝ 5 5, ΑΘΗΝΑ	2103677400		a		a	a	a		a
Γ. Α. ΠΕΡΒΑΝΑΣ ΧΡΗΜΑΤΙΣΤΗΡΙΑΚΗ Α.Ε.Π.Ε.Υ	ΣΟΦΟΚΛΕΟΥΣ 7-9 7-9, ΑΘΗΝΑ	2103727200		a						
ΔΥΝΑΜΙΚΗ ΧΡΗΜΑΤΙΣΤΗΡΙΑΚΗ Α.Ε.Π.Ε.Υ	ΤΡΑΛΛΕΩΝ 2 & Λ.ΣΥΓΓΡΟΥ 223 , ΝΕΑ ΣΜΥΡΝΗ	2103677700		a			a			a
ΕΘΝΙΚΗ ΤΡΑΠΕΖΑ ΤΗΣ ΕΛΛΑΔΟΣ Α.Ε.	ΑΚΑΔΗΜΙΑΣ 68, ΑΘΗΝΑ	(210)-3328817	(210)-3328678	a		a	a			a
	ΑΙΟΛΟΥ 86, ΑΘΗΝΑ	(210)-3341000	(210)-3328187							
ΕΘΝΙΚΗ ΧΡΗΜΑΤΙΣΤΗΡΙΑΚΗ Α.Ε.Π.Ε.Υ.	ΛΕΩΦ. ΚΗΦΙΣΙΑΣ 66 (ΚΤΗΡΙΟ Α) 66, ΜΑΡΟΥΣΙ	2103328784		a		a	a	a		
ΕΛΛΗΝΙΚΗ ΤΡΑΠΕΖΑ (ΕΠΕΝΔΥΣΕΙΣ) ΛΤΔ	ΛΕΩΦ.ΚΥΡΙΑΚΟΥ ΜΑΤΣΗ 31 - ΤΘ 24747 , ΛΕΥΚΩΣΙΑ ΚΥΠΡΟΥ	+357 22500100	357 22500110		a					
ΕΛΛΗΝΟΑΜΕΡΙΚΑΝΙΚΗ ΧΡΗΜΑΤΙΣΤΗΡΙΑΚΗ ΑΕΠΕΥ	ΑΝΔΡΕΑ ΠΑΠΑΝΔΡΕΟΥ 27 27, ΜΑΡΟΥΣΙ	2103311100		a		a	a			a
Ι. Χ. ΜΑΥΡΙΚΗΣ ΧΡΗΜΑΤΙΣΤΗΡΙΑΚΗ Α.Ε.Π.Ε.Υ	ΣΟΦΟΚΛΕΟΥΣ 5 5, ΑΘΗΝΑ	2103216730		a						
ΚΑΠΠΑ ΧΡΗΜΑΤΙΣΤΗΡΙΑΚΗ Α.Ε.Π.Ε.Υ.	ΒΑΛΛΑΩΡΙΤΟΥ 15 15, ΑΘΗΝΑ	2103678600		a			a			
ΚΑΡΑΜΑΝΟΦ ΧΡΗΜΑΤΙΣΤΗΡΙΑΚΗ Α.Ε.Π.Ε.Υ.	ΠΛ.ΑΓ.ΘΕΟΔΩΡΩΝ 2 2, ΑΘΗΝΑ	2103212947		a						
ΚΥΚΛΟΣ ΧΡΗΜΑΤΙΣΤΗΡΙΑΚΗ Α.Ε.Π.Ε.Υ.	ΠΑΝΕΠΙΣΤΗΜΙΟΥ 39 39, ΑΘΗΝΑ	2103364300		a			a			a
ΛΕΩΝ ΔΕΠΟΛΑΣ ΧΡΗΜΑΤΙΣΤΗΡΙΑΚΗ Α.Ε.Π.Ε.Υ.	ΧΡΗΣΤΟΥ ΛΑΔΑ 1 1, ΑΘΗΝΑ	2103213276 -28		a		a	a			
Ν. ΧΡΥΣΟΧΟΙΔΗΣ ΧΡΗΜΑΤΙΣΤΗΡΙΑΚΗ Α.Ε.Π.Ε.Υ	ΣΟΦΟΚΛΕΟΥΣ 7-9 7-9, ΑΘΗΝΑ	2103213913		a			a			a
ΠΑΝΤΕΛΑΚΗΣ ΧΡΗΜΑΤΙΣΤΗΡΙΑΚΗ Α.Ε.Π.Ε.Υ	ΕΘΝΙΚΗΣ ΑΝΤΙΣΤΑΣΕΩΣ 57, ΚΤΙΡΙΟ Β 57, ΧΑΛΑΝΔΡΙ	2106965000		a		a	a	a		
ΠΕΙΡΑΙΩΣ Α.Ε.Π.Ε.Υ.	ΣΤΑΔΙΟΥ 10 10, ΑΘΗΝΑ	2103354100		a		a	a	a		a
ΠΗΓΑΣΟΣ ΧΡΗΜΑΤΙΣΤΗΡΙΑΚΗ Α.Ε.Π.Ε.Υ.	ΒΑΛΛΑΩΡΙΤΟΥ 17 & ΑΜΕΡΙΚΗΣ 17 , ΑΘΗΝΑ	2103670700		a			a			
ΣΤ. ΕΜ. ΛΑΥΡΕΝΤΑΚΗΣ ΧΡΗΜΑΤΙΣΤΗΡΙΑΚΗ Α.Ε.Π.Ε.Υ.	ΣΟΦΟΚΛΕΟΥΣ 7-9 7-9, ΑΘΗΝΑ	2103213336		a			a			
ΤΡΑΠΕΖΑ EUROBANK ΑΕ	ΟΘΩΝΟΣ 8 , ΑΘΗΝΑ	2103337000								a
ΤΡΑΠΕΖΑ ΟΡΤΙΜΑ BANK Α.Ε.	ΑΙΓΙΑΛΕΙΑΣ 32 & ΠΑΡΑΔΕΙΣΟΥ 32 , ΜΑΡΟΥΣΙ	2108173111		a		a	a	a		a
ΤΡΑΠΕΖΑ ΠΕΙΡΑΙΩΣ Α.Ε.	ΑΜΕΡΙΚΗΣ 4, ΑΘΗΝΑ	(210)-3335000	(210)-3335079	a			a			
		(210)-3335918	(210)-3254207							
	ΑΜΕΡΙΚΗΣ 4, ΑΘΗΝΑ	+30 2103335000	210-3335079							

Πίνακας Μετοχών Υπό Ειδική Διαπραγμάτευση

Χρεόγραφο	Κατηγορία Διαπραγμάτευσης
Ειδικός Διαπραγματευτής	Εναρξη Ειδικής Διαπραγμάτευσης
MLS ΠΛΗΡΟΦΟΡΙΚΗ (ΚΟ)	Κατάσταση σε Αναστολή
ΠΕΙΡΑΙΩΣ Α.Ε.Π.Ε.Υ.	01/08/2019
ALPHA ETF FTSE Athex Large Cap	Διαπραγματεύσιμα Αμοιβαία Κεφάλαια (Δ.Α.Κ.)
ΑΛΦΑ FINANCE ΑΕΠΕΥ	02/01/1900
ΕΘΝΙΚΗ ΧΡΗΜΑΤΙΣΤΗΡΙΑΚΗ Α.Ε.Π.Ε.Υ.	02/01/1900
A.S. COMPANY (ΚΟ)	Κύρια Αγορά
EUROBANK EQUITIES Α.Ε.Π.Ε.Υ.	01/04/2019
ALPHA BANK (ΚΟ)	Κύρια Αγορά
EUROBANK EQUITIES Α.Ε.Π.Ε.Υ.	22/10/2006
MERIT ΧΡΗΜΑΤΙΣΤΗΡΙΑΚΗ Α.Ε.Π.Ε.Υ.	03/09/2012
ΑΛΦΑ FINANCE ΑΕΠΕΥ	29/02/2016
ΕΘΝΙΚΗ ΧΡΗΜΑΤΙΣΤΗΡΙΑΚΗ Α.Ε.Π.Ε.Υ.	02/01/1900
ΕΛΛΗΝΟΑΜΕΡΙΚΑΝΙΚΗ ΧΡΗΜΑΤΙΣΤΗΡΙΑΚΗ ΑΕΠΕΥ	25/07/2014
ΛΕΩΝ ΔΕΠΟΛΑΣ ΧΡΗΜΑΤΙΣΤΗΡΙΑΚΗ Α.Ε.Π.Ε.Υ.	04/01/2016
ΠΕΙΡΑΙΩΣ Α.Ε.Π.Ε.Υ.	28/05/2009
ΑΤΤΙΣΑ ΣΥΜΜΕΤΟΧΩΝ (ΚΟ)	Κύρια Αγορά
ΕΛΛΗΝΟΑΜΕΡΙΚΑΝΙΚΗ ΧΡΗΜΑΤΙΣΤΗΡΙΑΚΗ ΑΕΠΕΥ	28/12/2017
ΑΤΤΙΣΑ BANK Α.Τ.Ε. (ΚΟ)	Κύρια Αγορά
EUROBANK EQUITIES Α.Ε.Π.Ε.Υ.	11/11/2019
EUROXX ΧΡΗΜΑΤΙΣΤΗΡΙΑΚΗ Α.Ε.Π.Ε.Υ.	22/01/2016
ΠΕΙΡΑΙΩΣ Α.Ε.Π.Ε.Υ.	20/09/2017
AUTOHELLAS (ΚΟ)	Κύρια Αγορά
EUROXX ΧΡΗΜΑΤΙΣΤΗΡΙΑΚΗ Α.Ε.Π.Ε.Υ.	02/07/2018
ΑΛΦΑ FINANCE ΑΕΠΕΥ	01/07/2019
AVE (ΚΟ)	Κύρια Αγορά
EUROXX ΧΡΗΜΑΤΙΣΤΗΡΙΑΚΗ Α.Ε.Π.Ε.Υ.	05/06/2020
BRIQ PROPERTIES (ΚΟ)	Κύρια Αγορά
EUROBANK EQUITIES Α.Ε.Π.Ε.Υ.	09/09/2019
BYTE COMPUTER (ΚΟ)	Κύρια Αγορά
MERIT ΧΡΗΜΑΤΙΣΤΗΡΙΑΚΗ Α.Ε.Π.Ε.Υ.	04/08/2008
CENERGY HOLDINGS (ΚΑ)	Κύρια Αγορά
EUROBANK EQUITIES Α.Ε.Π.Ε.Υ.	02/01/2016
ΑΛΦΑ FINANCE ΑΕΠΕΥ	02/01/2016
CNL CAPITAL (ΚΟ)	Κύρια Αγορά
MERIT ΧΡΗΜΑΤΙΣΤΗΡΙΑΚΗ Α.Ε.Π.Ε.Υ.	01/10/2018
COCA-COLA HBC AG (ΚΟ)	Κύρια Αγορά
ΕΘΝΙΚΗ ΧΡΗΜΑΤΙΣΤΗΡΙΑΚΗ Α.Ε.Π.Ε.Υ.	02/01/1900
ΠΕΙΡΑΙΩΣ Α.Ε.Π.Ε.Υ.	04/05/2015
EUROBANK HOLDINGS (ΚΟ)	Κύρια Αγορά
EUROBANK EQUITIES Α.Ε.Π.Ε.Υ.	01/06/2012
MERIT ΧΡΗΜΑΤΙΣΤΗΡΙΑΚΗ Α.Ε.Π.Ε.Υ.	06/11/2017
ΑΛΦΑ FINANCE ΑΕΠΕΥ	09/01/2006
ΕΘΝΙΚΗ ΧΡΗΜΑΤΙΣΤΗΡΙΑΚΗ Α.Ε.Π.Ε.Υ.	02/01/1900
ΕΛΛΗΝΟΑΜΕΡΙΚΑΝΙΚΗ ΧΡΗΜΑΤΙΣΤΗΡΙΑΚΗ ΑΕΠΕΥ	25/07/2014
ΛΕΩΝ ΔΕΠΟΛΑΣ ΧΡΗΜΑΤΙΣΤΗΡΙΑΚΗ Α.Ε.Π.Ε.Υ.	30/11/2018
ΠΕΙΡΑΙΩΣ Α.Ε.Π.Ε.Υ.	28/09/2009
FOURLIS ΣΥΜΜΕΤΟΧΩΝ (ΚΟ)	Κύρια Αγορά
EUROBANK EQUITIES Α.Ε.Π.Ε.Υ.	01/12/2016
ΠΕΙΡΑΙΩΣ Α.Ε.Π.Ε.Υ.	06/03/2017
INTERCONTINENTAL (ΚΟ)	Κύρια Αγορά
ΛΕΩΝ ΔΕΠΟΛΑΣ ΧΡΗΜΑΤΙΣΤΗΡΙΑΚΗ Α.Ε.Π.Ε.Υ.	03/06/2019
INTRACOM HOLDINGS (ΚΟ)	Κύρια Αγορά
ΛΕΩΝ ΔΕΠΟΛΑΣ ΧΡΗΜΑΤΙΣΤΗΡΙΑΚΗ Α.Ε.Π.Ε.Υ.	08/10/2018
JUMBO (ΚΟ)	Κύρια Αγορά
EUROBANK EQUITIES Α.Ε.Π.Ε.Υ.	25/05/2020
MERIT ΧΡΗΜΑΤΙΣΤΗΡΙΑΚΗ Α.Ε.Π.Ε.Υ.	06/11/2017
ΠΕΙΡΑΙΩΣ Α.Ε.Π.Ε.Υ.	06/03/2017
LAMDA DEVELOPMENT (ΚΟ)	Κύρια Αγορά
EUROBANK EQUITIES Α.Ε.Π.Ε.Υ.	08/12/2014
ΠΑΝΤΕΛΑΚΗΣ ΧΡΗΜΑΤΙΣΤΗΡΙΑΚΗ Α.Ε.Π.Ε.Υ.	06/11/2017
ΠΕΙΡΑΙΩΣ Α.Ε.Π.Ε.Υ.	29/06/2017
MARFIN INVESTMENT GROUP (ΚΟ)	Κύρια Αγορά
EUROBANK EQUITIES Α.Ε.Π.Ε.Υ.	23/03/2015
ΠΕΙΡΑΙΩΣ Α.Ε.Π.Ε.Υ.	02/02/2009
PROFILE (ΚΟ)	Κύρια Αγορά
ΠΑΝΤΕΛΑΚΗΣ ΧΡΗΜΑΤΙΣΤΗΡΙΑΚΗ Α.Ε.Π.Ε.Υ.	01/07/2019
QUEST ΣΥΜΜΕΤΟΧΩΝ (ΚΟ)	Κύρια Αγορά
ΒΕΤΑ ΧΡΗΜΑΤΙΣΤΗΡΙΑΚΗ Α.Ε.Π.Ε.Υ.	26/03/2018
EUROBANK EQUITIES Α.Ε.Π.Ε.Υ.	28/01/2019

Πίνακας Μετοχών Υπό Ειδική Διαπραγμάτευση

Χρεόγραφο	Κατηγορία Διαπραγμάτευσης
Ειδικός Διαπραγματευτής	Έναρξη Ειδικής Διαπραγμάτευσης
ΤΙΤΑΝ CEMENT (ΚΑ)	Κύρια Αγορά
EUROBANK EQUITIES Α.Ε.Π.Ε.Υ.	06/11/2019
ΝΙΟΗΛCO SA/ΝV (ΚΑ)	Κύρια Αγορά
EUROBANK EQUITIES Α.Ε.Π.Ε.Υ.	04/03/2014
MERIT ΧΡΗΜΑΤΙΣΤΗΡΙΑΚΗ Α.Ε.Π.Ε.Υ.	17/03/2014
ΑΛΦΑ FINANCE ΑΕΠΕΥ	11/03/2008
ΑΒΑΞ Α.Ε. (ΚΟ)	Κύρια Αγορά
EUROBANK EQUITIES Α.Ε.Π.Ε.Υ.	14/12/2015
ΑΔΜΗΕ ΣΥΜΜΕΤΟΧΩΝ Α.Ε. (ΚΟ)	Κύρια Αγορά
ΕΛΛΗΝΟΑΜΕΡΙΚΑΝΙΚΗ ΧΡΗΜΑΤΙΣΤΗΡΙΑΚΗ ΑΕΠΕΥ	09/03/2020
ΠΕΙΡΑΙΩΣ Α.Ε.Π.Ε.Υ.	29/06/2017
ΑΕΡΟΠΟΡΙΑ ΑΙΓΑΙΟΥ (ΚΟ)	Κύρια Αγορά
EUROBANK EQUITIES Α.Ε.Π.Ε.Υ.	22/09/2020
ΓΕΚ ΤΕΡΝΑ (ΚΟ)	Κύρια Αγορά
ΠΕΙΡΑΙΩΣ Α.Ε.Π.Ε.Υ.	29/08/2019
ΔΕΗ (ΚΟ)	Κύρια Αγορά
EUROBANK EQUITIES Α.Ε.Π.Ε.Υ.	22/10/2006
MERIT ΧΡΗΜΑΤΙΣΤΗΡΙΑΚΗ Α.Ε.Π.Ε.Υ.	06/11/2017
ΑΛΦΑ FINANCE ΑΕΠΕΥ	09/01/2006
ΕΘΝΙΚΗ ΧΡΗΜΑΤΙΣΤΗΡΙΑΚΗ Α.Ε.Π.Ε.Υ.	02/01/1900
ΕΛΛΗΝΟΑΜΕΡΙΚΑΝΙΚΗ ΧΡΗΜΑΤΙΣΤΗΡΙΑΚΗ ΑΕΠΕΥ	01/09/2014
ΠΕΙΡΑΙΩΣ Α.Ε.Π.Ε.Υ.	28/09/2009
ΕΘΝΙΚΗ ΤΡΑΠΕΖΑ (ΚΟ)	Κύρια Αγορά
EUROBANK EQUITIES Α.Ε.Π.Ε.Υ.	22/10/2006
MERIT ΧΡΗΜΑΤΙΣΤΗΡΙΑΚΗ Α.Ε.Π.Ε.Υ.	03/09/2012
ΑΛΦΑ FINANCE ΑΕΠΕΥ	09/01/2006
ΕΘΝΙΚΗ ΧΡΗΜΑΤΙΣΤΗΡΙΑΚΗ Α.Ε.Π.Ε.Υ.	02/01/1900
ΕΛΛΗΝΟΑΜΕΡΙΚΑΝΙΚΗ ΧΡΗΜΑΤΙΣΤΗΡΙΑΚΗ ΑΕΠΕΥ	25/07/2014
ΛΕΩΝ ΔΕΠΟΛΑΣ ΧΡΗΜΑΤΙΣΤΗΡΙΑΚΗ Α.Ε.Π.Ε.Υ.	20/05/2015
ΠΕΙΡΑΙΩΣ Α.Ε.Π.Ε.Υ.	08/09/2008
ΕΚΤΕΡ (ΚΟ)	Κύρια Αγορά
EUROBANK EQUITIES Α.Ε.Π.Ε.Υ.	16/10/2017
ΛΕΩΝ ΔΕΠΟΛΑΣ ΧΡΗΜΑΤΙΣΤΗΡΙΑΚΗ Α.Ε.Π.Ε.Υ.	21/05/2018
ΕΛΑΣΤΡΟΝ (ΚΟ)	Κύρια Αγορά
ΛΕΩΝ ΔΕΠΟΛΑΣ ΧΡΗΜΑΤΙΣΤΗΡΙΑΚΗ Α.Ε.Π.Ε.Υ.	20/02/2017
ΕΛΒΑΛΧΑΛΚΟΡ (ΚΟ)	Κύρια Αγορά
EUROBANK EQUITIES Α.Ε.Π.Ε.Υ.	07/05/2018
ΑΛΦΑ FINANCE ΑΕΠΕΥ	07/05/2018
ΕΛΒΕ Α.Β.Ε.Ε. (ΚΟ)	Κύρια Αγορά
ΛΕΩΝ ΔΕΠΟΛΑΣ ΧΡΗΜΑΤΙΣΤΗΡΙΑΚΗ Α.Ε.Π.Ε.Υ.	02/11/2020
ΕΛΛΑΚΤΩΡ (ΚΟ)	Κύρια Αγορά
EUROBANK EQUITIES Α.Ε.Π.Ε.Υ.	01/06/2012
EUROXX ΧΡΗΜΑΤΙΣΤΗΡΙΑΚΗ Α.Ε.Π.Ε.Υ.	24/09/2018
ΑΛΦΑ FINANCE ΑΕΠΕΥ	18/03/2019
ΕΘΝΙΚΗ ΧΡΗΜΑΤΙΣΤΗΡΙΑΚΗ Α.Ε.Π.Ε.Υ.	02/01/1900
ΠΕΙΡΑΙΩΣ Α.Ε.Π.Ε.Υ.	22/10/2018
ΕΛΛΗΝ ΧΡΗΜΑΤΙΣΤΗΡΙΑ Χ.Α. (ΚΟ)	Κύρια Αγορά
ΕΘΝΙΚΗ ΧΡΗΜΑΤΙΣΤΗΡΙΑΚΗ Α.Ε.Π.Ε.Υ.	02/01/1900
ΕΛΛΗΝΟΑΜΕΡΙΚΑΝΙΚΗ ΧΡΗΜΑΤΙΣΤΗΡΙΑΚΗ ΑΕΠΕΥ	01/09/2014
ΠΕΙΡΑΙΩΣ Α.Ε.Π.Ε.Υ.	04/05/2015
ΕΛΛΗΝΙΚΑ ΠΕΤΡΕΛΑΙΑ (ΚΟ)	Κύρια Αγορά
ΕΛΛΗΝΟΑΜΕΡΙΚΑΝΙΚΗ ΧΡΗΜΑΤΙΣΤΗΡΙΑΚΗ ΑΕΠΕΥ	14/09/2015
ΠΕΙΡΑΙΩΣ Α.Ε.Π.Ε.Υ.	20/03/2017
ΕΛΤΟΝ (ΚΟ)	Κύρια Αγορά
ΒΕΤΑ ΧΡΗΜΑΤΙΣΤΗΡΙΑΚΗ Α.Ε.Π.Ε.Υ.	03/09/2012
ΛΕΩΝ ΔΕΠΟΛΑΣ ΧΡΗΜΑΤΙΣΤΗΡΙΑΚΗ Α.Ε.Π.Ε.Υ.	01/04/2019
ΕΝΤΕΡΣΟΦΤ (ΚΟ)	Κύρια Αγορά
EUROBANK EQUITIES Α.Ε.Π.Ε.Υ.	22/06/2020
ΕΥΔΑΠ (ΚΟ)	Κύρια Αγορά
EUROBANK EQUITIES Α.Ε.Π.Ε.Υ.	10/06/2019
ΑΛΦΑ FINANCE ΑΕΠΕΥ	27/01/2020
ΕΥΡΩΠΑΪΚΗ ΠΙΣΤΗ (ΚΟ)	Κύρια Αγορά
ΠΑΝΤΕΛΑΚΗΣ ΧΡΗΜΑΤΙΣΤΗΡΙΑΚΗ Α.Ε.Π.Ε.Υ.	15/07/2019
ΙΚΤΙΝΟΣ ΕΛΛΑΣ (ΚΟ)	Κύρια Αγορά
EUROBANK EQUITIES Α.Ε.Π.Ε.Υ.	25/02/2019
ΑΛΦΑ FINANCE ΑΕΠΕΥ	01/04/2019
ΕΘΝΙΚΗ ΧΡΗΜΑΤΙΣΤΗΡΙΑΚΗ Α.Ε.Π.Ε.Υ.	02/01/1900
ΚΑΡΑΜΟΛΕΓΓΟΣ (ΚΟ)	Κύρια Αγορά
EUROXX ΧΡΗΜΑΤΙΣΤΗΡΙΑΚΗ Α.Ε.Π.Ε.Υ.	04/10/2019

Πίνακας Μετοχών Υπό Ειδική Διαπραγμάτευση

Χρεόγραφο	Κατηγορία Διαπραγμάτευσης
Ειδικός Διαπραγματευτής	Έναρξη Ειδικής Διαπραγμάτευσης
ΚΛΟΥΚΙΝΑΣ - ΛΑΠΠΑΣ (ΚΟ)	Κύρια Αγορά
ΒΕΤΑ ΧΡΗΜΑΤΙΣΤΗΡΙΑΚΗ Α.Ε.Π.Ε.Υ.	22/09/2014
ΚΡΙ - ΚΡΙ (ΚΟ)	Κύρια Αγορά
ΕΥΡΟΒΑΝΚ ΕQUITIES Α.Ε.Π.Ε.Υ.	07/05/2018
ΛΕΩΝ ΔΕΠΟΛΑΣ ΧΡΗΜΑΤΙΣΤΗΡΙΑΚΗ Α.Ε.Π.Ε.Υ.	16/01/2017
ΛΑΜΨΑ (ΚΟ)	Κύρια Αγορά
ΛΕΩΝ ΔΕΠΟΛΑΣ ΧΡΗΜΑΤΙΣΤΗΡΙΑΚΗ Α.Ε.Π.Ε.Υ.	16/01/2017
ΜΟΤΟΡ ΟΪΛ (ΚΟ)	Κύρια Αγορά
ΕΥΡΟΒΑΝΚ ΕQUITIES Α.Ε.Π.Ε.Υ.	22/10/2006
MERIT ΧΡΗΜΑΤΙΣΤΗΡΙΑΚΗ Α.Ε.Π.Ε.Υ.	25/02/2019
ΕΘΝΙΚΗ ΧΡΗΜΑΤΙΣΤΗΡΙΑΚΗ Α.Ε.Π.Ε.Υ.	02/01/1900
ΕΛΛΗΝΟΑΜΕΡΙΚΑΝΙΚΗ ΧΡΗΜΑΤΙΣΤΗΡΙΑΚΗ ΑΕΠΕΥ	01/09/2014
ΛΕΩΝ ΔΕΠΟΛΑΣ ΧΡΗΜΑΤΙΣΤΗΡΙΑΚΗ Α.Ε.Π.Ε.Υ.	01/04/2019
ΠΕΙΡΑΙΩΣ Α.Ε.Π.Ε.Υ.	04/05/2015
ΜΥΤΙΛΗΝΑΙΟΣ (ΚΟ)	Κύρια Αγορά
ΕΥΡΟΒΑΝΚ ΕQUITIES Α.Ε.Π.Ε.Υ.	20/09/2017
MERIT ΧΡΗΜΑΤΙΣΤΗΡΙΑΚΗ Α.Ε.Π.Ε.Υ.	25/02/2019
ΑΛΦΑ FINANCE ΑΕΠΕΥ	15/04/2019
ΕΘΝΙΚΗ ΧΡΗΜΑΤΙΣΤΗΡΙΑΚΗ Α.Ε.Π.Ε.Υ.	02/01/1900
ΠΕΙΡΑΙΩΣ Α.Ε.Π.Ε.Υ.	04/05/2015
ΟΛΠ (ΚΟ)	Κύρια Αγορά
ΕΥΡΟΒΑΝΚ ΕQUITIES Α.Ε.Π.Ε.Υ.	06/02/2019
ΟΠΑΠ (ΚΟ)	Κύρια Αγορά
ΕΥΡΟΒΑΝΚ ΕQUITIES Α.Ε.Π.Ε.Υ.	22/10/2006
MERIT ΧΡΗΜΑΤΙΣΤΗΡΙΑΚΗ Α.Ε.Π.Ε.Υ.	20/03/2017
ΑΛΦΑ FINANCE ΑΕΠΕΥ	09/01/2006
ΕΘΝΙΚΗ ΧΡΗΜΑΤΙΣΤΗΡΙΑΚΗ Α.Ε.Π.Ε.Υ.	02/01/1900
ΕΛΛΗΝΟΑΜΕΡΙΚΑΝΙΚΗ ΧΡΗΜΑΤΙΣΤΗΡΙΑΚΗ ΑΕΠΕΥ	25/07/2014
ΠΕΙΡΑΙΩΣ Α.Ε.Π.Ε.Υ.	04/05/2015
ΟΤΕ (ΚΟ)	Κύρια Αγορά
ΕΥΡΟΒΑΝΚ ΕQUITIES Α.Ε.Π.Ε.Υ.	22/10/2006
MERIT ΧΡΗΜΑΤΙΣΤΗΡΙΑΚΗ Α.Ε.Π.Ε.Υ.	20/03/2017
ΑΛΦΑ FINANCE ΑΕΠΕΥ	09/01/2006
ΕΘΝΙΚΗ ΧΡΗΜΑΤΙΣΤΗΡΙΑΚΗ Α.Ε.Π.Ε.Υ.	02/01/1900
ΕΛΛΗΝΟΑΜΕΡΙΚΑΝΙΚΗ ΧΡΗΜΑΤΙΣΤΗΡΙΑΚΗ ΑΕΠΕΥ	25/07/2014
ΛΕΩΝ ΔΕΠΟΛΑΣ ΧΡΗΜΑΤΙΣΤΗΡΙΑΚΗ Α.Ε.Π.Ε.Υ.	20/04/2015
ΠΕΙΡΑΙΩΣ Α.Ε.Π.Ε.Υ.	08/09/2008
ΠΑΠΟΥΤΣΑΝΗΣ (ΚΟ)	Κύρια Αγορά
ΒΕΤΑ ΧΡΗΜΑΤΙΣΤΗΡΙΑΚΗ Α.Ε.Π.Ε.Υ.	25/11/2013
ΑΛΦΑ FINANCE ΑΕΠΕΥ	19/11/2018
ΠΕΙΡΑΙΩΣ ΤΡΑΠΕΖΑ (ΚΟ)	Κύρια Αγορά
ΕΥΡΟΒΑΝΚ ΕQUITIES Α.Ε.Π.Ε.Υ.	22/10/2006
ΕΥΡΟΧΧ ΧΡΗΜΑΤΙΣΤΗΡΙΑΚΗ Α.Ε.Π.Ε.Υ.	15/02/2016
MERIT ΧΡΗΜΑΤΙΣΤΗΡΙΑΚΗ Α.Ε.Π.Ε.Υ.	16/09/2013
ΑΛΦΑ FINANCE ΑΕΠΕΥ	15/04/2019
ΕΘΝΙΚΗ ΧΡΗΜΑΤΙΣΤΗΡΙΑΚΗ Α.Ε.Π.Ε.Υ.	02/01/1900
ΕΛΛΗΝΟΑΜΕΡΙΚΑΝΙΚΗ ΧΡΗΜΑΤΙΣΤΗΡΙΑΚΗ ΑΕΠΕΥ	25/07/2014
ΛΕΩΝ ΔΕΠΟΛΑΣ ΧΡΗΜΑΤΙΣΤΗΡΙΑΚΗ Α.Ε.Π.Ε.Υ.	30/11/2018
ΠΕΙΡΑΙΩΣ Α.Ε.Π.Ε.Υ.	16/02/2009
ΠΕΤΡΟΠΟΥΛΟΣ ΠΕΤΡΟΣ (ΚΟ)	Κύρια Αγορά
ΕΥΡΟΒΑΝΚ ΕQUITIES Α.Ε.Π.Ε.Υ.	01/04/2019
ΠΑΝΤΕΛΑΚΗΣ ΧΡΗΜΑΤΙΣΤΗΡΙΑΚΗ Α.Ε.Π.Ε.Υ.	16/03/2020
ΠΛΑΙΣΙΟ COMPUTERS (ΚΟ)	Κύρια Αγορά
ΕΥΡΟΒΑΝΚ ΕQUITIES Α.Ε.Π.Ε.Υ.	02/03/2015
ΠΛΑΣΤΙΚΑ ΘΡΑΚΗΣ (ΚΟ)	Κύρια Αγορά
ΕΥΡΟΒΑΝΚ ΕQUITIES Α.Ε.Π.Ε.Υ.	26/03/2018
ΑΛΦΑ FINANCE ΑΕΠΕΥ	26/03/2018
ΣΑΡΑΝΤΗΣ ΓΡ. (ΚΟ)	Κύρια Αγορά
ΒΕΤΑ ΧΡΗΜΑΤΙΣΤΗΡΙΑΚΗ Α.Ε.Π.Ε.Υ.	14/05/2012
ΕΥΡΟΒΑΝΚ ΕQUITIES Α.Ε.Π.Ε.Υ.	24/10/2016
ΣΠΥΡΟΥ ΑΓΡ. ΟΙΚ. (ΚΟ)	Κύρια Αγορά
ΕΥΡΟΒΑΝΚ ΕQUITIES Α.Ε.Π.Ε.Υ.	02/09/2019
ΤΕΡΝΑ ΕΝΕΡΓΕΙΑΚΗ (ΚΟ)	Κύρια Αγορά
ΠΕΙΡΑΙΩΣ Α.Ε.Π.Ε.Υ.	09/12/2019

Γνωστοποιήσεις Συναλλαγών - Κατάλογος Υπόχρεων Προσώπων

Ημερομηνία Υποβολής [1]	Επωνυμία	Λόγος Υποβολής [2]	Υπόχρεος	Ιδιότητα Υποχρέου	Σχέση με τον Υπόχρεο	Ημερομηνία Συναλλαγής	Αγορά	Όγκος Συναλλαγών	Αξία Συναλλαγών	Φύση Συναλλαγής [3]	Είδος Χρηματικού μέσου	Παρατηρήσεις [4]
02/12/2020	FOURLIS A.E ΣΥΜΜΕΤΟΧΩΝ	A	ΠΕΤΡΟΥ ΝΙΚΗΤΑΣ	Άλος Διευθυντής	Ο Ιδιος	30/11/2020	ΑΞΙΩΝ ΧΑ	5,000	20,415.00	Π	Μετοχή	1
02/12/2020	FOURLIS A.E ΣΥΜΜΕΤΟΧΩΝ	A	ΠΕΤΡΟΥ ΝΙΚΗΤΑΣ	Άλος Διευθυντής	Ο Ιδιος	01/12/2020	ΑΞΙΩΝ ΧΑ	3,000	12,019.80	Π	Μετοχή	1
02/12/2020	ΕΛΛΗΝΙΚΑ ΧΡΗΜΑΤΙΣΤΗΡΙΑ - ΧΡΗΜΑΤΙΣΤΗΡΙΟ ΑΘΗΝΩΝ ΑΝΩΝΥΜΗ ΕΤΑΙΡΕΙΑ ΣΥΜΜΕΤΟΧΩΝ	B	ΒΑΣΙΛΕΙΟΥ ΚΩΝΣΤΑΝΤΙΝΟΣ	Μέλος ΔΣ Μη Εκτελεστικό	Συνδεδεμένο Νομικό Πρόσωπο	27/11/2020	ΑΞΙΩΝ ΧΑ	520	1,712.10	Π	Μετοχή	1
02/12/2020	ΕΛΛΗΝΙΚΑ ΧΡΗΜΑΤΙΣΤΗΡΙΑ - ΧΡΗΜΑΤΙΣΤΗΡΙΟ ΑΘΗΝΩΝ ΑΝΩΝΥΜΗ ΕΤΑΙΡΕΙΑ ΣΥΜΜΕΤΟΧΩΝ	B	ΒΑΣΙΛΕΙΟΥ ΚΩΝΣΤΑΝΤΙΝΟΣ	Μέλος ΔΣ Μη Εκτελεστικό	Συνδεδεμένο Νομικό Πρόσωπο	27/11/2020	ΑΞΙΩΝ ΧΑ	651	2,167.83	A	Μετοχή	1
02/12/2020	ΕΛΛΗΝΙΚΑ ΧΡΗΜΑΤΙΣΤΗΡΙΑ - ΧΡΗΜΑΤΙΣΤΗΡΙΟ ΑΘΗΝΩΝ ΑΝΩΝΥΜΗ ΕΤΑΙΡΕΙΑ ΣΥΜΜΕΤΟΧΩΝ	B	ΒΑΣΙΛΕΙΟΥ ΚΩΝΣΤΑΝΤΙΝΟΣ	Μέλος ΔΣ Μη Εκτελεστικό	Συνδεδεμένο Νομικό Πρόσωπο	01/12/2020	ΠΑΡΑΓΩΓΩΝ ΧΑ	16	5,272.00	Π	Παράγωγο	1
02/12/2020	ΕΛΛΗΝΙΚΑ ΧΡΗΜΑΤΙΣΤΗΡΙΑ - ΧΡΗΜΑΤΙΣΤΗΡΙΟ ΑΘΗΝΩΝ ΑΝΩΝΥΜΗ ΕΤΑΙΡΕΙΑ ΣΥΜΜΕΤΟΧΩΝ	B	ΒΑΣΙΛΕΙΟΥ ΚΩΝΣΤΑΝΤΙΝΟΣ	Μέλος ΔΣ Μη Εκτελεστικό	Συνδεδεμένο Νομικό Πρόσωπο	01/12/2020	ΠΑΡΑΓΩΓΩΝ ΧΑ	320	105,520.00	Π	Παράγωγο	1
02/12/2020	ΕΛΛΗΝΙΚΑ ΧΡΗΜΑΤΙΣΤΗΡΙΑ - ΧΡΗΜΑΤΙΣΤΗΡΙΟ ΑΘΗΝΩΝ ΑΝΩΝΥΜΗ ΕΤΑΙΡΕΙΑ ΣΥΜΜΕΤΟΧΩΝ	B	ΒΑΣΙΛΕΙΟΥ ΚΩΝΣΤΑΝΤΙΝΟΣ	Μέλος ΔΣ Μη Εκτελεστικό	Συνδεδεμένο Νομικό Πρόσωπο	01/12/2020	ΑΞΙΩΝ ΧΑ	37,122	121,725.17	A	Μετοχή	1
02/12/2020	ΕΛΛΗΝΙΚΑ ΧΡΗΜΑΤΙΣΤΗΡΙΑ - ΧΡΗΜΑΤΙΣΤΗΡΙΟ ΑΘΗΝΩΝ ΑΝΩΝΥΜΗ ΕΤΑΙΡΕΙΑ ΣΥΜΜΕΤΟΧΩΝ	B	ΒΑΣΙΛΕΙΟΥ ΚΩΝΣΤΑΝΤΙΝΟΣ	Μέλος ΔΣ Μη Εκτελεστικό	Συνδεδεμένο Νομικό Πρόσωπο	01/12/2020	ΑΞΙΩΝ ΧΑ	130	430.30	Π	Μετοχή	1
02/12/2020	ΕΝΤΕΡΣΟΦΤ Α.Ε. ΠΑΡΑΓΩΓΗΣ & ΕΜΠΟΡΙΑΣ ΛΟΓΙΣΜΙΚΟΥ & ΥΠΗΡΕΣΙΩΝ	B	ΠΑΠΑΧΡΙΣΤΟΠΟΥΛΟΥ ΑΙΚΑΤΕΡΙΝΗ	Μέλος ΔΣ Εκτελεστικό	Τέκνο	01/12/2020	ΑΞΙΩΝ ΧΑ	2,500	4,943.00	Π	Μετοχή	1
02/12/2020	ΕΝΤΕΡΣΟΦΤ Α.Ε. ΠΑΡΑΓΩΓΗΣ & ΕΜΠΟΡΙΑΣ ΛΟΓΙΣΜΙΚΟΥ & ΥΠΗΡΕΣΙΩΝ	A	ΦΩΚΑΣ ΚΩΝΣΤΑΝΤΙΝΟΣ	Μέλος ΔΣ Μη Εκτελεστικό	Ο Ιδιος	24/11/2020	ΑΞΙΩΝ ΧΑ	3,800	7,152.00	Π	Μετοχή	1

Σημειώσεις Γνωστοποιήσεων Συναλλαγών

Για περισσότερες πληροφορίες επί των γνωστοποιήσεων συναλλαγών επισκεφτείτε την ιστοσελίδα <http://athexgroup.gr/el/web/guest/companies-info-trade-notifications>

[1] - Η Ημερομηνία Υποβολής αφορά την Ημερομηνία που η Γνωστοποίηση παρελήφθη από το Χ.Α.

[2] - Λόγος Υποβολής: Α: Πρόσωπο που ασκεί Διευθυντικά καθήκοντα, Β: Πρόσωπο που έχει στενό δεσμό με πρόσωπο που ασκεί Διευθυντικά καθήκοντα.

[3] - Φύση Συναλλαγής: Α: Αγορά, Π: Πώληση.

[4] - Παρατηρήσεις: 1 - Λόγω Συμμετοχής σε ΑΜΚ, 2 - Λόγω Εξάσκησης Δικαιώματος Προαίρεσης αγοράς μετοχών που παρέχεται στο προσωπικό, 3 - Λόγω Δωρεάς, 4 - Λόγω Συγχώνευσης ή Διάσπασης κλπ, 5 - Λόγω Μετατροπής ή Ανταλλαγής Ομολογιών, 6 - Ανταλλαγή λόγω Προαιρετικής Δημόσιας Πρότασης.

Υποκείμενη Αγορά				Αγορά Παραγώγων													
Ανωτ Τιμή	Κατωτ Τιμή	Τιμή κλεισ.	Μεταβ.	Μήνας Παράδοσης	Άνοιγμα	Ανωτ Τιμή	Κατωτ Τιμή	Τελ. Τιμή	Τιμή κλεισ.	Τελευταία ζήτηση	Τελευταία προσφορά	Τιμή Εκκαθάρισης ¹	Υψηλό ζωής	Χαμηλό ζωής	Πράξεις	Όγκος	Ανοικτές θέσεις
FTSE/X.A. Large Cap																	
1,835.57	1,802.99	1,812.45	0.28%	Δεκέμβριος 2020	1,801.00	1,836.25	1,799.50	1,815.00	1,815.00	---	---	---	1,836.25	---	265	1,394	5,739
				Ιανουάριος 2021	1,820.50	1,832.00	1,805.25	1,815.00	1,815.00	---	---	---	1,832.00	---	20	109	379
				Φεβρουάριος 2021	---	---	---	---	1,815.25	---	---	---	---	---	---	---	---
				Μάρτιος 2021	---	---	---	---	1,818.25	---	---	---	---	---	---	---	---
				Ιούνιος 2021	---	---	---	---	1,827.25	---	---	---	---	---	---	---	---
				Σεπτέμβριος 2021	---	---	---	---	1,836.50	---	---	---	---	---	---	---	---

(Μονάδα Διαπραγμάτευσης: 1 Μονάδα Δείκτη x 2€, Χρηματικός Διακανονισμός)

Σημειώσεις Παραγώγων

Τις τιμές εκκαθάρισης και τις τελικές ανοικτές θέσεις μπορείτε να τις ανακτήσετε στο ακόλουθο path <http://www.helex.gr/el/web/guest/statistics-end-of-day-derivatives>

Υποκείμενη Αγορά				Αγορά Παραγώγων													
Ανωτ Τιμή	Κατωτ Τιμή	Τιμή κλεισ.	Μεταβ.	Μήνας Παράδοσης	Άνοιγμα	Ανωτ Τιμή	Κατωτ Τιμή	Τελ Τιμή	Τιμή κλεισ.	Τελευταία ζήτηση	Τελευταία προσφορά	Τιμή Εκκαθάρισης*	Υψηλό ζωής	Χαμηλό ζωής	Πράξεις	Όγκος	Ανοικτές θέσεις
(Μέγεθος Συμβολαίου: 100 Χρεόγραφα, Φυσική Παράδοση)																	
ALPHA BANK (ΚΟ)				Δεκέμβριος 2020	0.798	0.826	0.781	0.785	0.785	---	---	---	0.829	---	583	17,000	74,018
0.8266	0.7824	0.789	-0.63%	Μάρτιος 2021	0.803	0.830	0.791	0.791	0.791	---	---	---	0.830	---	94	1,939	7,680
				Ιούνιος 2021	---	---	---	---	0.803	---	---	---	---	---	---	---	---
				Σεπτέμβριος 2021	---	---	---	---	0.807	---	---	---	---	---	---	---	---
(Μέγεθος Συμβολαίου: 100 Χρεόγραφα, Φυσική Παράδοση)																	
ATTICA BANK A.T.E. (ΚΟ)				Δεκέμβριος 2020	0.220	0.220	0.219	0.219	0.219	---	---	---	0.282	---	3	15	142
0.246	0.2265	0.231	-4.35%	Μάρτιος 2021	---	---	---	---	0.243	---	---	---	---	---	---	---	---
				Ιούνιος 2021	---	---	---	---	0.244	---	---	---	---	---	---	---	---
				Σεπτέμβριος 2021	---	---	---	---	0.245	---	---	---	---	---	---	---	---
(Μέγεθος Συμβολαίου: 100 Χρεόγραφα, Φυσική Παράδοση)																	
CENERGY HOLDINGS (ΚΑ)				Δεκέμβριος 2020	1.61	1.67	1.60	1.64	1.64	---	---	---	1.95	---	32	202	6,860
1.668	1.584	1.634	0.99%	Μάρτιος 2021	---	---	---	---	1.63	---	---	1.81	---	---	---	2	
				Ιούνιος 2021	---	---	---	---	1.64	---	---	---	---	---	---	---	---
				Σεπτέμβριος 2021	---	---	---	---	1.64	---	---	---	---	---	---	---	---
(Μέγεθος Συμβολαίου: 100 Χρεόγραφα, Φυσική Παράδοση)																	
COCA-COLA HBC AG (ΚΟ)				Δεκέμβριος 2020	24.58	24.81	24.50	24.52	24.52	---	---	---	25.68	---	8	11	247
24.8	24.1	24.52	1.74%	Μάρτιος 2021	---	---	---	---	24.24	---	---	25.19	---	---	---	---	
				Ιούνιος 2021	---	---	---	---	24.37	---	---	---	---	---	---	---	---
				Σεπτέμβριος 2021	---	---	---	---	24.49	---	---	---	---	---	---	---	---
(Μέγεθος Συμβολαίου: 100 Χρεόγραφα, Φυσική Παράδοση)																	
EUROBANK HOLDINGS (ΚΟ)				Δεκέμβριος 2020	0.519	0.545	0.519	0.535	0.535	---	---	---	0.552	---	269	10,757	38,021
0.547	0.52	0.535	2.10%	Μάρτιος 2021	0.544	0.557	0.528	0.528	0.528	---	---	0.557	---	7	149	7,926	
				Ιούνιος 2021	---	---	---	---	0.530	---	---	---	---	---	---	---	---
				Σεπτέμβριος 2021	---	---	---	---	0.532	---	---	---	---	---	---	---	---
(Μέγεθος Συμβολαίου: 100 Χρεόγραφα, Φυσική Παράδοση)																	
FOURLIS ΣΥΜΜΕΤΟΧΩΝ (ΚΟ)				Δεκέμβριος 2020	4.12	4.12	3.93	3.96	3.96	---	---	---	4.50	---	9	30	288
4.14	3.9	3.945	-2.59%	Μάρτιος 2021	---	---	---	---	4.07	---	---	---	---	---	---	---	
				Ιούνιος 2021	---	---	---	---	4.09	---	---	---	---	---	---	---	---
				Σεπτέμβριος 2021	---	---	---	---	4.12	---	---	---	---	---	---	---	---
(Μέγεθος Συμβολαίου: 100 Χρεόγραφα, Φυσική Παράδοση)																	
INTRACOM HOLDINGS (ΚΟ)				Δεκέμβριος 2020	0.815	0.818	0.797	0.797	0.797	---	---	---	0.824	---	8	29	1,146
0.832	0.792	0.818	-0.24%	Μάρτιος 2021	---	---	---	---	0.825	---	---	---	---	---	---	---	
				Ιούνιος 2021	---	---	---	---	0.829	---	---	---	---	---	---	---	---
				Σεπτέμβριος 2021	---	---	---	---	0.833	---	---	---	---	---	---	---	---

Σημειώσεις Παραγώγων

Τις τιμές εκκαθάρισης και τις τελικές ανοικτές θέσεις μπορείτε να τις ανακτήσετε στο ακόλουθο path <http://www.helex.gr/el/web/guest/statistics-end-of-day-derivatives>

Υποκείμενη Αγορά				Αγορά Παραγώγων										Ανοικτές θέσεις			
Ανωτ Τιμή	Κατωτ Τιμή	Τιμή κλεισ.	Μεταβ.	Μήνας Παράδοσης	Άνοιγμα	Ανωτ Τιμή	Κατωτ Τιμή	Τελ Τιμή	Τιμή κλεισ.	Τελευταία ζήτηση	Τελευταία προσφορά	Τιμή Εκκαθάρισης*	Υψηλό ζωής	Χαμηλό ζωής	Πράξεις	Όγκος	Ανοικτές θέσεις
(Μέγεθος Συμβολαίου: 100 Χρεόγραφα, Φυσική Παράδοση)																	
JUMBO (ΚΟ)				Δεκέμβριος 2020	14.63	14.77	14.50	14.77	14.77	---	---	---	16.64	---	26	40	678
15.08	14.88	15.08	1.00%	Μάρτιος 2021	---	---	---	---	15.02	---	---	---	14.32	---	---	---	3
				Ιούνιος 2021	---	---	---	---	15.10	---	---	---	---	---	---	---	---
				Σεπτέμβριος 2021	---	---	---	---	15.17	---	---	---	---	---	---	---	---
(Μέγεθος Συμβολαίου: 100 Χρεόγραφα, Φυσική Παράδοση)																	
LAMDA DEVELOPMENT(ΚΟ)				Δεκέμβριος 2020	6.45	6.56	6.37	6.54	6.54	---	---	---	6.56	---	57	210	1.760
6.58	6.36	6.5	0.77%	Μάρτιος 2021	---	---	---	---	6.49	---	---	---	6.34	---	---	---	112
				Ιούνιος 2021	---	---	---	---	6.52	---	---	---	---	---	---	---	---
				Σεπτέμβριος 2021	---	---	---	---	6.55	---	---	---	---	---	---	---	---
(Μέγεθος Συμβολαίου: 100 Χρεόγραφα, Φυσική Παράδοση)																	
MARFIN INVESTMENT GROUP (ΚΟ)				Δεκέμβριος 2020	0.038	0.039	0.036	0.037	0.037	---	---	---	0.059	---	34	2,640	51,986
0.0386	0.0366	0.037	0.00%	Μάρτιος 2021	---	---	---	---	0.037	---	---	---	---	---	---	---	---
				Ιούνιος 2021	---	---	---	---	0.037	---	---	---	---	---	---	---	---
				Σεπτέμβριος 2021	---	---	---	---	0.038	---	---	---	---	---	---	---	---
(Μέγεθος Συμβολαίου: 100 Χρεόγραφα, Φυσική Παράδοση)																	
TITAN CEMENT (ΚΑ)				Δεκέμβριος 2020	13.90	13.99	13.78	13.90	13.90	---	---	---	13.99	---	36	117	898
14	13.78	13.92	0.29%	Μάρτιος 2021	---	---	---	---	13.96	---	---	---	13.80	---	---	---	92
				Ιούνιος 2021	---	---	---	---	14.03	---	---	---	---	---	---	---	---
				Σεπτέμβριος 2021	---	---	---	---	14.10	---	---	---	---	---	---	---	---
(Μέγεθος Συμβολαίου: 100 Χρεόγραφα, Φυσική Παράδοση)																	
VOIHALCO SA/NV (ΚΑ)				Δεκέμβριος 2020	3.65	3.68	3.58	3.60	3.60	---	---	---	4.01	---	21	83	4,908
3.675	3.57	3.57	-2.19%	Μάρτιος 2021	---	---	---	---	3.67	---	---	---	---	---	---	---	---
				Ιούνιος 2021	---	---	---	---	3.69	---	---	---	---	---	---	---	---
				Σεπτέμβριος 2021	---	---	---	---	3.71	---	---	---	---	---	---	---	---
(Μέγεθος Συμβολαίου: 100 Χρεόγραφα, Φυσική Παράδοση)																	
ΑΔΜΗΕ ΣΥΜΜΕΤΟΧΩΝ Α.Ε. (ΚΟ)				Δεκέμβριος 2020	2.59	2.65	2.56	2.60	2.60	---	---	---	2.68	---	85	479	5,839
2.65	2.555	2.58	-0.39%	Μάρτιος 2021	2.66	2.66	2.60	2.60	2.60	---	---	---	2.75	---	5	78	715
				Ιούνιος 2021	---	---	---	---	2.62	---	---	---	---	---	---	---	---
				Σεπτέμβριος 2021	---	---	---	---	2.63	---	---	---	---	---	---	---	---
(Μέγεθος Συμβολαίου: 100 Χρεόγραφα, Φυσική Παράδοση)																	
ΓΕΚ ΤΕΡΝΑ (ΚΟ)				Δεκέμβριος 2020	7.34	7.48	7.30	7.42	7.42	---	---	---	7.48	---	74	303	4,288
7.5	7.28	7.38	-0.81%	Μάρτιος 2021	7.33	7.52	7.33	7.36	7.36	---	---	---	7.52	---	27	294	169
				Ιούνιος 2021	---	---	---	---	7.52	---	---	---	---	---	---	---	---
				Σεπτέμβριος 2021	---	---	---	---	7.56	---	---	---	---	---	---	---	---

Σημειώσεις Παραγώγων

Τις τιμές εκκαθάρισης και τις τελικές ανοικτές θέσεις μπορείτε να τις ανακτήσετε στο ακόλουθο path <http://www.helex.gr/el/web/guest/statistics-end-of-day-derivatives>

Υποκείμενη Αγορά				Αγορά Παραγώγων													
Ανωτ Τιμή	Κατωτ Τιμή	Τιμή κλεισ.	Μεταβ.	Μήνας Παράδοσης	Άνοιγμα	Ανωτ Τιμή	Κατωτ Τιμή	Τελ Τιμή	Τιμή κλεισ.	Τελευταία ζήτηση	Τελευταία προσφορά	Τιμή Εκκαθάρισης*	Υψηλό ζωής	Χαμηλό ζωής	Πράξεις	Όγκος	Ανοικτές θέσεις
(Μέγεθος Συμβολαίου: 100 Χρεόγραφα, Φυσική Παράδοση)																	
ΔΕΗ (ΚΟ)				Δεκέμβριος 2020	6.85	6.88	6.65	6.77	6.77	---	---	---	7.17	---	249	1,375	9,077
6.86	6.605	6.765	-1.24%	Μάρτιος 2021	6.92	6.92	6.71	6.72	6.72	---	---	---	7.19	---	33	595	733
				Ιούνιος 2021	---	---	---	---	6.93	---	---	---	---	---	---	---	---
				Σεπτέμβριος 2021	---	---	---	---	6.96	---	---	---	---	---	---	---	---
(Μέγεθος Συμβολαίου: 100 Χρεόγραφα, Φυσική Παράδοση)																	
ΕΘΝΙΚΗ ΤΡΑΠΕΖΑ (ΚΟ)				Δεκέμβριος 2020	1.75	1.85	1.72	1.80	1.80	---	---	---	1.85	---	630	16,770	30,310
1.848	1.738	1.8	2.86%	Μάρτιος 2021	1.78	1.83	1.78	1.82	1.82	---	---	---	1.83	---	19	359	3,207
				Ιούνιος 2021	---	---	---	---	1.77	---	---	---	---	---	---	---	---
				Σεπτέμβριος 2021	---	---	---	---	1.78	---	---	---	---	---	---	---	---
(Μέγεθος Συμβολαίου: 100 Χρεόγραφα, Φυσική Παράδοση)																	
ΕΛΛΑΚΤΩΡ (ΚΟ)				Δεκέμβριος 2020	1.71	1.75	1.67	1.72	1.72	---	---	---	1.75	---	105	1,361	7,616
1.75	1.676	1.714	0.94%	Μάρτιος 2021	---	---	---	---	1.71	---	---	---	---	---	---	---	---
				Ιούνιος 2021	---	---	---	---	1.72	---	---	---	---	---	---	---	---
				Σεπτέμβριος 2021	---	---	---	---	1.73	---	---	---	---	---	---	---	---
(Μέγεθος Συμβολαίου: 100 Χρεόγραφα, Φυσική Παράδοση)																	
ΕΛΛΗΝ. ΧΡΗΜΑΤΙΣΤΗΡΙΑ-Χ.Α. (ΚΟ)				Δεκέμβριος 2020	3.29	3.37	3.28	3.36	3.36	---	---	---	3.37	---	31	63	1,991
3.41	3.275	3.37	2.43%	Μάρτιος 2021	3.40	3.40	3.40	3.40	3.40	---	---	---	3.40	---	1	5	780
				Ιούνιος 2021	---	---	---	---	3.33	---	---	---	---	---	---	---	---
				Σεπτέμβριος 2021	---	---	---	---	3.34	---	---	---	---	---	---	---	---
(Μέγεθος Συμβολαίου: 100 Χρεόγραφα, Φυσική Παράδοση)																	
ΕΛΛΗΝΙΚΑ ΠΕΤΡΕΛΑΙΑ (ΚΟ)				Δεκέμβριος 2020	5.54	5.60	5.44	5.51	5.51	---	---	---	5.68	---	54	118	1,608
5.63	5.43	5.57	-0.71%	Μάρτιος 2021	5.61	5.61	5.61	5.61	5.61	---	---	---	5.65	---	1	1	401
				Ιούνιος 2021	---	---	---	---	5.67	---	---	---	---	---	---	---	---
				Σεπτέμβριος 2021	---	---	---	---	5.70	---	---	---	---	---	---	---	---
(Μέγεθος Συμβολαίου: 100 Χρεόγραφα, Φυσική Παράδοση)																	
ΕΥΔΑΠ (ΚΟ)				Δεκέμβριος 2020	6.94	6.94	6.85	6.85	6.85	---	---	---	7.51	---	6	9	220
6.99	6.8	6.86	-1.01%	Μάρτιος 2021	6.88	6.88	6.88	6.88	6.88	---	---	---	6.95	---	1	5	20
				Ιούνιος 2021	---	---	---	---	7.01	---	---	---	---	---	---	---	---
				Σεπτέμβριος 2021	---	---	---	---	7.04	---	---	---	---	---	---	---	---
(Μέγεθος Συμβολαίου: 100 Χρεόγραφα, Φυσική Παράδοση)																	
ΜΟΤΟΡ ΟΪΛ (ΚΟ)				Δεκέμβριος 2020	11.39	11.62	11.10	11.10	11.10	---	---	---	11.85	---	217	494	2,002
11.58	11.06	11.06	-3.15%	Μάρτιος 2021	---	---	---	---	11.49	---	---	---	13.27	---	---	---	135
				Ιούνιος 2021	---	---	---	---	11.55	---	---	---	---	---	---	---	---
				Σεπτέμβριος 2021	---	---	---	---	11.60	---	---	---	---	---	---	---	---

Σημειώσεις Παραγώγων

Τις τιμές εκκαθάρισης και τις τελικές ανοικτές θέσεις μπορείτε να τις ανακτήσετε στο ακόλουθο path <http://www.helex.gr/el/web/guest/statistics-end-of-day-derivatives>

Υποκείμενη Αγορά				Αγορά Παραγώγων										Ανοικτές θέσεις			
Ανωτ Τιμή	Κατωτ Τιμή	Τιμή κλεισ.	Μεταβ.	Μήνας Παράδοσης	Άνοιγμα	Ανωτ Τιμή	Κατωτ Τιμή	Τελ Τιμή	Τιμή κλεισ.	Τελευταία ζήτηση	Τελευταία προσφορά	Τιμή Εκκαθάρισης*	Υψηλό ζωής	Χαμηλό ζωής	Πράξεις	Όγκος	Ανοικτές θέσεις
(Μέγεθος Συμβολαίου: 100 Χρεόγραφα, Φυσική Παράδοση)																	
ΜΥΤΙΛΗΝΑΙΟΣ (ΚΟ)				Δεκέμβριος 2020	11.02	11.19	11.00	11.04	11.04	---	---	---	11.19	---	106	384	4,874
11.19	10.98	11.07	0.91%	Μάρτιος 2021	11.20	11.20	11.16	11.16	---	---	---	11.20	---	3	11	23	
				Ιούνιος 2021	---	---	---	---	11.09	---	---	---	---	---	---	---	---
				Σεπτέμβριος 2021	---	---	---	---	11.15	---	---	---	---	---	---	---	---
(Μέγεθος Συμβολαίου: 100 Χρεόγραφα, Φυσική Παράδοση)																	
ΟΛΠ (ΚΟ)				Δεκέμβριος 2020	---	---	---	---	18.96	---	---	---	19.10	---	---	---	225
18.96	18.62	18.86	-0.42%	Μάρτιος 2021	---	---	---	---	19.05	---	---	---	18.79	---	---	---	15
				Ιούνιος 2021	---	---	---	---	19.15	---	---	---	---	---	---	---	---
				Σεπτέμβριος 2021	---	---	---	---	19.25	---	---	---	---	---	---	---	---
(Μέγεθος Συμβολαίου: 100 Χρεόγραφα, Φυσική Παράδοση)																	
ΟΠΑΠ (ΚΟ)				Δεκέμβριος 2020	9.64	9.80	9.58	9.60	9.60	---	---	---	9.80	---	87	378	2,733
9.79	9.59	9.59	-0.93%	Μάρτιος 2021	---	---	---	---	9.74	---	---	---	9.72	---	---	---	65
				Ιούνιος 2021	---	---	---	---	9.79	---	---	---	---	---	---	---	---
				Σεπτέμβριος 2021	---	---	---	---	9.84	---	---	---	---	---	---	---	---
(Μέγεθος Συμβολαίου: 100 Χρεόγραφα, Φυσική Παράδοση)																	
ΟΤΕ (ΚΟ)				Δεκέμβριος 2020	13.98	14.15	13.97	14.15	14.15	---	---	---	14.15	---	32	127	2,533
14.18	13.86	14.05	0.36%	Μάρτιος 2021	---	---	---	---	14.08	---	---	---	13.47	---	---	---	10
				Ιούνιος 2021	---	---	---	---	14.15	---	---	---	---	---	---	---	---
				Σεπτέμβριος 2021	---	---	---	---	14.23	---	---	---	---	---	---	---	---
(Μέγεθος Συμβολαίου: 100 Χρεόγραφα, Φυσική Παράδοση)																	
ΠΕΙΡΑΙΩΣ ΤΡΑΠΕΖΑ (ΚΟ)				Δεκέμβριος 2020	1.22	1.26	1.17	1.18	1.18	---	---	---	1.28	---	374	7,007	37,651
1.255	1.173	1.183	-1.42%	Μάρτιος 2021	1.22	1.25	1.19	1.19	1.19	---	---	---	1.25	---	327	2,668	2,922
				Ιούνιος 2021	---	---	---	---	1.21	---	---	---	---	---	---	---	---
				Σεπτέμβριος 2021	---	---	---	---	1.22	---	---	---	---	---	---	---	---
(Μέγεθος Συμβολαίου: 100 Χρεόγραφα, Φυσική Παράδοση)																	
ΤΕΡΝΑ ΕΝΕΡΓΕΙΑΚΗ (ΚΟ)				Δεκέμβριος 2020	13.12	13.16	13.08	13.09	13.09	---	---	---	13.34	---	14	24	623
13.3	12.9	13.1	0.77%	Μάρτιος 2021	---	---	---	---	13.08	---	---	---	---	---	---	---	---
				Ιούνιος 2021	---	---	---	---	13.14	---	---	---	---	---	---	---	---
				Σεπτέμβριος 2021	---	---	---	---	13.21	---	---	---	---	---	---	---	---

Σημειώσεις Παραγώγων

Τις τιμές εκκαθάρισης και τις τελικές ανοικτές θέσεις μπορείτε να τις ανακτήσετε στο ακόλουθο path <http://www.helex.gr/el/web/guest/statistics-end-of-day-derivatives>

Τιμή Εξάσκησης	Δικαιώματα Αγοράς													Δικαιώματα Πώλησης																		
	Δεκέμβριος 2020						Ιανουάριος 2021						Λοιποί Μήνες		Δεκέμβριος 2020						Ιανουάριος 2021						Λοιποί Μήνες		Τιμή Εξάσκησης			
	Άνοιγμα	Ανιγν. Τιμή	Καπιτ. Τιμή	Τελ. Τιμή	Τιμή κλεισ.	Όγκος	Άνοιγμα	Ανιγν. Τιμή	Καπιτ. Τιμή	Τελ. Τιμή	Τιμή κλεισ.	Όγκος	Άνοιγ. θέσεις	Όγκος	Άνοιγ. θέσεις	Άνοιγμα	Ανιγν. Τιμή	Καπιτ. Τιμή	Τελ. Τιμή	Τιμή κλεισ.	Όγκος	Άνοιγ. θέσεις	Όγκος	Άνοιγ. θέσεις	Όγκος	Άνοιγ. θέσεις						
1,050	0.00	0.00	0.00	-	761.00	-	-	-	-	-	-	-	-	-	-	0.00	0.00	0.00	-	0.01	-	-	-	-	-	-	-	1,050				
1,075	0.00	0.00	0.00	-	736.00	-	-	-	-	-	-	-	-	-	-	0.00	0.00	0.00	-	0.01	-	-	-	-	-	-	-	1,075				
1,100	0.00	0.00	0.00	-	711.00	-	-	-	-	-	-	-	-	-	-	0.00	0.00	0.00	-	0.01	-	-	-	-	-	-	-	1,100				
1,125	0.00	0.00	0.00	-	686.00	-	-	-	-	-	-	-	-	-	-	0.00	0.00	0.00	-	0.01	-	-	-	-	-	-	-	1,125				
1,150	0.00	0.00	0.00	-	661.00	-	-	-	-	-	-	-	-	-	-	0.00	0.00	0.00	-	0.02	-	-	-	-	-	-	-	1,150				
1,175	0.00	0.00	0.00	-	636.00	-	-	-	-	-	-	-	-	-	-	0.00	0.00	0.00	-	0.04	-	-	-	-	-	-	-	1,175				
1,200	0.00	0.00	0.00	-	611.00	-	-	0.00	0.00	0.00	-	609.00	-	-	0.00	0.00	0.00	-	0.01	-	-	0.00	0.00	0.00	-	0.01	-	1,200				
1,225	0.00	0.00	0.00	-	586.00	-	-	0.00	0.00	0.00	-	584.00	-	-	0.00	0.00	0.00	-	0.01	-	-	0.00	0.00	0.00	-	0.02	-	1,225				
1,250	0.00	0.00	0.00	-	561.00	-	-	0.00	0.00	0.00	-	559.00	-	-	0.00	0.00	0.00	-	0.03	-	-	0.00	0.00	0.00	-	0.01	-	1,250				
1,275	0.00	0.00	0.00	-	536.00	-	20	0.00	0.00	0.00	-	534.00	-	-	0.00	0.00	0.00	-	0.01	-	-	0.00	0.00	0.00	-	0.01	-	1,275				
1,300	0.00	0.00	0.00	-	511.00	-	20	0.00	0.00	0.00	-	509.00	-	-	0.00	0.00	0.00	-	0.01	-	1	0.00	0.00	0.00	-	0.01	-	1,300				
1,325	0.00	0.00	0.00	-	486.00	-	60	0.00	0.00	0.00	-	485.00	-	-	0.00	0.00	0.00	-	0.01	-	23	0.00	0.00	0.00	-	0.01	-	1,325				
1,350	0.00	0.00	0.00	-	461.00	-	-	0.00	0.00	0.00	-	460.00	-	-	0.00	0.00	0.00	-	0.01	-	24	0.00	0.00	0.00	-	0.01	-	1,350				
1,375	0.00	0.00	0.00	-	436.00	-	80	0.00	0.00	0.00	-	435.00	-	-	0.00	0.00	0.00	-	0.01	-	40	0.00	0.00	0.00	-	0.03	-	1,375				
1,400	0.00	0.00	0.00	-	411.00	-	31	0.00	0.00	0.00	-	410.00	-	-	0.00	0.00	0.00	-	0.01	-	40	0.00	0.00	0.00	-	0.06	-	1,400				
1,425	0.00	0.00	0.00	-	386.00	-	210	0.00	0.00	0.00	-	385.00	-	-	0.00	0.00	0.00	-	0.01	-	40	0.00	0.00	0.00	-	0.12	-	1,425				
1,450	0.00	0.00	0.00	-	361.00	-	40	0.00	0.00	0.00	-	360.00	-	-	0.00	0.00	0.00	-	0.01	-	5	0.00	0.00	0.00	-	0.23	-	1,450				
1,475	0.00	0.00	0.00	-	336.00	-	20	0.00	0.00	0.00	-	335.00	-	-	0.00	0.00	0.00	-	0.01	-	20	0.00	0.00	0.00	-	0.43	-	1,475				
1,500	0.00	0.00	0.00	-	311.00	-	20	0.00	0.00	0.00	-	311.00	-	-	0.00	0.00	0.00	-	0.01	-	-	0.00	0.00	0.00	-	0.76	-	1,500				
1,525	0.00	0.00	0.00	-	286.00	-	20	0.00	0.00	0.00	-	286.00	-	-	0.00	0.00	0.00	-	0.02	-	80	0.00	0.00	0.00	-	1.30	-	1,525				
1,550	0.00	0.00	0.00	-	261.00	-	-	0.00	0.00	0.00	-	262.00	-	-	0.00	0.00	0.00	-	0.05	-	100	0.00	0.00	0.00	-	2.10	-	1,550				
1,575	0.00	0.00	0.00	-	236.00	-	20	0.00	0.00	0.00	-	238.00	-	-	0.00	0.00	0.00	-	0.13	-	20	0.00	0.00	0.00	-	3.30	-	1,575				
1,600	0.00	0.00	0.00	-	211.00	-	121	0.00	0.00	0.00	-	215.00	-	-	0.00	0.00	0.00	-	0.33	-	41	0.00	0.00	0.00	-	5.10	-	1,600				
1,625	0.00	0.00	0.00	-	187.00	-	2	0.00	0.00	0.00	-	193.00	-	-	0.00	0.00	0.00	-	0.75	-	40	0.00	0.00	0.00	-	7.50	-	1,625				
1,650	170.00	170.00	170.00	170.00	170.00	1	25	0.00	0.00	0.00	-	171.00	-	-	0.00	170.00	0.00	-	1.60	-	162	0.00	0.00	0.00	-	10.75	-	1,650				
1,675	0.00	0.00	0.00	-	139.00	-	32	0.00	0.00	0.00	-	151.00	-	40	0.00	0.00	0.00	-	3.00	-	36	0.00	0.00	0.00	-	15.25	-	1,675				
1,700	0.00	0.00	0.00	-	117.00	-	83	0.00	0.00	0.00	-	131.00	-	20	0.00	0.00	0.00	-	5.50	-	7	0.00	0.00	0.00	-	20.75	-	1,700				
1,725	0.00	0.00	0.00	-	95.50	-	21	0.00	0.00	0.00	-	113.00	-	-	0.00	0.00	0.00	-	9.40	-	-	0.00	0.00	0.00	-	27.50	-	1,725				
1,750	0.00	0.00	0.00	-	76.50	-	21	0.00	0.00	0.00	-	96.50	-	1	0.00	0.00	0.00	-	12.00	0.00	11.00	11.00	11.00	100	6	0.00	0.00	0.00	-	35.75	-	1,750
1,775	0.00	0.00	0.00	-	59.00	-	-	0.00	0.00	0.00	-	81.50	-	-	0.00	0.00	0.00	-	22.50	0.00	22.50	22.50	22.50	5	42	0.00	0.00	0.00	-	45.75	-	1,775
1,800	0.00	0.00	0.00	-	44.50	-	1	0.00	0.00	0.00	-	68.00	-	-	0.00	0.00	0.00	-	31.00	0.00	26.00	30.00	30.00	20	25	0.00	0.00	0.00	-	57.00	-	1,800
1,825	0.00	0.00	0.00	-	32.50	-	-	0.00	0.00	0.00	-	56.00	-	-	0.00	0.00	0.00	-	0.00	0.00	0.00	-	46.25	-	-	0.00	0.00	0.00	-	70.00	-	1,825
1,850	26.00	26.00	21.25	21.25	21.25	2	1	0.00	0.00	0.00	-	45.50	-	-	0.00	0.00	0.00	-	47.00	26.00	47.00	47.00	47.00	20	-	0.00	0.00	0.00	-	84.50	-	1,850
1,875	0.00	0.00	0.00	-	15.50	-	-	0.00	0.00	0.00	-	36.50	-	-	0.00	0.00	0.00	-	0.00	0.00	0.00	-	79.50	-	-	0.00	0.00	0.00	-	101.00	-	1,875
1,900	0.00	0.00	0.00	-	10.25	-	-	0.00	0.00	0.00	-	29.00	-	-	0.00	0.00	0.00	-	0.00	0.00	0.00	-	99.00	-	-	0.00	0.00	0.00	-	118.00	-	1,900
1,925	0.00	0.00	0.00	-	6.50	-	-	0.00	0.00	0.00	-	22.75	-	-	0.00	0.00	0.00	-	0.00	0.00	0.00	-	120.00	-	-	0.00	0.00	0.00	-	137.00	-	1,925

FTSE/X.A. Large Cap

(Μονάδα Διαπραγμάτευσης: 1 Μονάδα Δείκτη x 2€ - Τρόπος Εξάσκησης: Ευρωπαϊκός Χρηματικός Διακανονισμός)

Δικαιώματα Αγοράς														Δικαιώματα Πώλησης																		
Τιμή Εξάσκησης	Δεκέμβριος 2020						Ιανουάριος 2021						Λοιποί Μήνες		Δεκέμβριος 2020						Ιανουάριος 2021						Λοιποί Μήνες		Τιμή Εξάσκησης			
	Άνοιγμα	Ανιτ Τιμή	Κατωτ Τιμή	Τελ Τιμή	Τιμή κλεισ.	Όγκος	Άνοιγμα	Ανιτ Τιμή	Κατωτ Τιμή	Τελ Τιμή	Τιμή κλεισ.	Όγκος	Άνοιγτες θέσεις	Όγκος	Άνοιγτες θέσεις	Άνοιγμα	Ανιτ Τιμή	Κατωτ Τιμή	Τελ Τιμή	Τιμή κλεισ.	Όγκος	Άνοιγτες θέσεις	Άνοιγμα	Ανιτ Τιμή	Κατωτ Τιμή	Τελ Τιμή	Τιμή κλεισ.	Όγκος		Άνοιγτες θέσεις	Όγκος	Άνοιγτες θέσεις
1,950	0.00	0.00	0.00	-	3.90	-	-	-	-	-	-	-	-	-	-	0.00	0.00	0.00	-	143.00	-	-	-	-	-	-	-	-	-	-	-	1,950
1,975	0.00	0.00	0.00	-	2.30	-	-	-	-	-	-	-	-	-	-	0.00	0.00	0.00	-	166.00	-	-	-	-	-	-	-	-	-	-	-	1,975
2,000	0.00	0.00	0.00	-	1.30	-	-	-	-	-	-	-	-	-	-	0.00	0.00	0.00	-	190.00	-	-	-	-	-	-	-	-	-	-	-	2,000
2,050	0.00	0.00	0.00	-	0.38	-	-	-	-	-	-	-	-	-	-	0.00	0.00	0.00	-	239.00	-	-	-	-	-	-	-	-	-	-	-	2,050
2,100	0.00	0.00	0.00	-	0.09	-	-	-	-	-	-	-	-	-	-	0.00	0.00	0.00	-	289.00	-	-	-	-	-	-	-	-	-	-	-	2,100
2,150	0.00	0.00	0.00	-	0.02	-	-	-	-	-	-	-	-	-	-	0.00	0.00	0.00	-	338.00	-	-	-	-	-	-	-	-	-	-	-	2,150
2,200	0.00	0.00	0.00	-	0.01	-	-	-	-	-	-	-	-	-	-	0.00	0.00	0.00	-	388.00	-	-	-	-	-	-	-	-	-	-	-	2,200
2,250	0.00	0.00	0.00	-	0.01	-	-	-	-	-	-	-	-	-	-	0.00	0.00	0.00	-	438.00	-	-	-	-	-	-	-	-	-	-	-	2,250
2,300	0.00	0.00	0.00	-	0.01	-	-	-	-	-	-	-	-	-	-	0.00	0.00	0.00	-	488.00	-	-	-	-	-	-	-	-	-	-	-	2,300
2,350	0.00	0.00	0.00	-	0.02	-	-	-	-	-	-	-	-	-	-	0.00	0.00	0.00	-	538.00	-	-	-	-	-	-	-	-	-	-	-	2,350
2,400	0.00	0.00	0.00	-	0.01	-	-	-	-	-	-	-	-	-	-	0.00	0.00	0.00	-	588.00	-	-	-	-	-	-	-	-	-	-	-	2,400
2,450	0.00	0.00	0.00	-	0.01	-	-	-	-	-	-	-	-	-	-	0.00	0.00	0.00	-	638.00	-	-	-	-	-	-	-	-	-	-	-	2,450
2,500	0.00	0.00	0.00	-	0.01	-	-	-	-	-	-	-	-	-	-	0.00	0.00	0.00	-	688.00	-	-	-	-	-	-	-	-	-	-	-	2,500
2,550	0.00	0.00	0.00	-	0.01	-	-	-	-	-	-	-	-	-	-	0.00	0.00	0.00	-	738.00	-	-	-	-	-	-	-	-	-	-	-	2,550
2,600	0.00	0.00	0.00	-	0.01	-	-	-	-	-	-	-	-	-	-	0.00	0.00	0.00	-	788.00	-	-	-	-	-	-	-	-	-	-	-	2,600
Σύνολο:						3	848					0	61	0	0					145	752						0	20	0	0		
Αριθμός Πράξεων:							3						0	0						8							0		0			

ALPHA BANK (KO)

(Μέγεθος Συμβολαίου: 100 Χρεόγραφα, Τρόπος Εξάσκησης: Αμερικάνικος, Φυσική Παράδοση)

Δικαιώματα Αγοράς														Δικαιώματα Πώλησης																	
Δεκέμβριος 2020							Ιανουάριος 2021							Λοιποί Μήνες		Δεκέμβριος 2020							Ιανουάριος 2021							Λοιποί Μήνες	
Τιμή Εξάσκησης	Άνοιγμα	Ανιγ. Τιμή	Καπιτ. Τιμή	Τελ. Τιμή	Τιμή κλεισ.	Όγκος	Άνοιγμα	Ανιγ. Τιμή	Καπιτ. Τιμή	Τελ. Τιμή	Τιμή κλεισ.	Όγκος	Άνοιγ. θέσεις	Όγκος	Άνοιγ. θέσεις	Άνοιγμα	Ανιγ. Τιμή	Καπιτ. Τιμή	Τελ. Τιμή	Τιμή κλεισ.	Όγκος	Άνοιγμα	Ανιγ. Τιμή	Καπιτ. Τιμή	Τελ. Τιμή	Τιμή κλεισ.	Όγκος	Άνοιγ. θέσεις	Όγκος	Άνοιγ. θέσεις	Τιμή Εξάσκησης
0.150	0.000	0.000	0.000	0.644	-	-	0.000	0.000	0.000	0.644	-	-				0.000	0.000	0.000	0.001	-	-	0.000	0.000	0.000	0.000	0.001	-	-			0.002
0.200	0.000	0.000	0.000	0.594	-	-	0.000	0.000	0.000	0.594	-	-				0.000	0.000	0.000	0.001	-	-	0.000	0.000	0.000	0.000	0.001	-	-			0.002
0.250	0.000	0.000	0.000	0.544	-	-	0.000	0.000	0.000	0.545	-	-				0.000	0.000	0.000	0.002	-	-	0.000	0.000	0.000	0.000	0.001	-	-			0.003
0.300	0.000	0.000	0.000	0.494	-	-	0.000	0.000	0.000	0.495	-	-				0.000	0.000	0.000	0.001	-	-	0.000	0.000	0.000	0.000	0.001	-	-			0.003
0.350	0.000	0.000	0.000	0.444	-	-	0.000	0.000	0.000	0.445	-	-				0.000	0.000	0.000	0.001	-	-	0.000	0.000	0.000	0.000	0.004	-	-			0.004
0.400	0.000	0.000	0.000	0.394	-	-	0.000	0.000	0.000	0.395	-	-				0.000	0.000	0.000	0.001	-	-	0.000	0.000	0.000	0.000	0.001	-	-			0.004
0.450	0.000	0.000	0.000	0.344	-	-	0.000	0.000	0.000	0.346	-	-				0.000	0.000	0.000	0.001	-	-	0.000	0.000	0.000	0.000	0.001	-	-			0.005
0.500	0.000	0.000	0.000	0.295	-	-	0.000	0.000	0.000	0.297	-	-				0.000	0.000	0.000	0.001	-	-	0.000	0.000	0.000	0.000	0.002	-	-			0.005
0.550	0.000	0.000	0.000	0.245	-	-	0.000	0.000	0.000	0.250	-	-				0.000	0.000	0.000	0.001	-	-	0.000	0.000	0.000	0.000	0.005	-	-			0.006
0.600	0.000	0.000	0.000	0.197	-	-	0.000	0.000	0.000	0.207	-	-				0.000	0.000	0.000	0.003	-	-	0.000	0.000	0.000	0.000	0.011	-	-			0.006
0.650	0.000	0.000	0.000	0.152	-	-	0.000	0.000	0.000	0.167	-	5				0.000	0.000	0.000	0.008	-	-	0.000	0.000	0.000	0.000	0.021	-	-			0.007
0.700	0.000	0.000	0.000	0.113	-	-	0.000	0.000	0.000	0.132	-	45				0.000	0.000	0.000	0.018	-	-	0.000	0.000	0.000	0.000	0.036	-	-			0.007
0.750	0.000	0.000	0.000	0.079	-	-	0.000	0.000	0.000	0.102	-	-				0.000	0.000	0.000	0.034	-	-	0.000	0.000	0.000	0.000	0.057	-	-			0.008
0.800	0.000	0.000	0.000	0.053	-	-	0.000	0.000	0.000	0.078	-	-				0.000	0.000	0.000	0.058	-	-	0.000	0.000	0.000	0.000	0.082	-	-			0.008
0.850	0.000	0.000	0.000	0.034	-	-	0.000	0.000	0.000	0.058	-	-				0.000	0.000	0.000	0.089	-	-	0.000	0.000	0.000	0.000	0.112	-	-			0.009
0.900	0.000	0.000	0.000	0.021	-	-	0.000	0.000	0.000	0.043	-	-				0.000	0.000	0.000	0.126	-	-	0.000	0.000	0.000	0.000	0.147	-	-			0.009
0.950	0.000	0.000	0.000	0.012	-	-	0.000	0.000	0.000	0.031	-	-				0.000	0.000	0.000	0.167	-	-	0.000	0.000	0.000	0.000	0.185	-	-			0.010
1.000	0.000	0.000	0.000	0.007	-	-	0.000	0.000	0.000	0.022	-	-				0.000	0.000	0.000	0.212	-	-	0.000	0.000	0.000	0.000	0.226	-	-			0.010
1.100	0.000	0.000	0.000	0.002	-	-	0.000	0.000	0.000	0.011	-	-				0.000	0.000	0.000	0.307	-	-	0.000	0.000	0.000	0.000	0.315	-	-			0.011
1.200	0.000	0.000	0.000	0.002	-	-				-	-					0.000	0.000	0.000	0.406	-	-					-	-				0.012
1.300	0.000	0.000	0.000	0.001	-	-				-	-					0.000	0.000	0.000	0.506	-	-					-	-				0.013
1.400	0.000	0.000	0.000	0.001	-	-				-	-					0.000	0.000	0.000	0.606	-	-					-	-				0.014
1.500	0.000	0.000	0.000	0.001	-	-				-	-					0.000	0.000	0.000	0.706	-	-					-	-				0.015
1.600	0.000	0.000	0.000	0.001	-	-				-	-					0.000	0.000	0.000	0.806	-	-					-	-				0.016
1.700	0.000	0.000	0.000	0.001	-	-				-	-					0.000	0.000	0.000	0.906	-	-					-	-				0.017
1.800	0.000	0.000	0.000	0.002	-	-				-	-					0.000	0.000	0.000	1.01	-	-					-	-				0.018
1.900	0.000	0.000	0.000	0.001	-	-				-	-					0.000	0.000	0.000	1.11	-	-					-	-				0.019
2.000	0.000	0.000	0.000	0.001	-	-				-	-					0.000	0.000	0.000	1.21	-	-					-	-				0.020
2.200	0.000	0.000	0.000	0.001	-	-				-	-					0.000	0.000	0.000	1.41	-	-					-	-				0.022
2.400	0.000	0.000	0.000	0.001	-	-				-	-					0.000	0.000	0.000	1.61	-	-					-	-				0.024
2.600	0.000	0.000	0.000	0.001	-	-				-	-					0.000	0.000	0.000	1.81	-	-					-	-				0.026
2.800	0.000	0.000	0.000	0.001	-	-				-	-					0.000	0.000	0.000	2.01	-	-					-	-				0.028
Σύνολο:						0						0		50								0									0
Αριθμός Πράξεων:						0						0										0.00									0

ΔΕΗ (ΚΟ)

(Μέγεθος Συμβολαίου: 100 Χρεόγραφα, Τρόπος Εξάσκησης: Αμερικάνικος, Φυσική Παράδοση)

Τιμή Εξάσκησης	Δικαιώματα Αγοράς														Δικαιώματα Πώλησης																		
	Δεκέμβριος 2020							Ιανουάριος 2021							Λοιποί Μήνες		Δεκέμβριος 2020							Ιανουάριος 2021				Λοιποί Μήνες		Τιμή Εξάσκησης			
	Άνοιγμα	Ανιτ Τιμή	Καπιτ Τιμή	Τελ Τιμή	Τιμή κλεισ.	Όγκος	Ανοικτές θέσεις	Άνοιγμα	Ανιτ Τιμή	Καπιτ Τιμή	Τελ Τιμή	Τιμή κλεισ.	Όγκος	Ανοικτές θέσεις	Όγκος	Ανοικτές θέσεις	Άνοιγμα	Ανιτ Τιμή	Καπιτ Τιμή	Τελ Τιμή	Τιμή κλεισ.	Όγκος	Ανοικτές θέσεις	Άνοιγμα	Ανιτ Τιμή	Καπιτ Τιμή	Τελ Τιμή	Τιμή κλεισ.	Όγκος		Ανοικτές θέσεις	Όγκος	Ανοικτές θέσεις
1.000	0.000	0.000	0.000		5.85	-	-										0.000	0.000	0.000		0.001	-	-										
1.100	0.000	0.000	0.000		5.75	-	-										0.000	0.000	0.000		0.001	-	-										0.011
1.200	0.000	0.000	0.000		5.65	-	-										0.000	0.000	0.000		0.003	-	-										0.012
1.300	0.000	0.000	0.000		5.55	-	-										0.000	0.000	0.000		0.001	-	-										0.013
1.400	0.000	0.000	0.000		5.45	-	-										0.000	0.000	0.000		0.001	-	-										0.014
1.500	0.000	0.000	0.000		5.35	-	-										0.000	0.000	0.000		0.001	-	-										0.015
1.600	0.000	0.000	0.000		5.25	-	-										0.000	0.000	0.000		0.002	-	-										0.016
1.700	0.000	0.000	0.000		5.15	-	-										0.000	0.000	0.000		0.001	-	-										0.017
1.800	0.000	0.000	0.000		5.05	-	-										0.000	0.000	0.000		0.001	-	-										0.018
1.900	0.000	0.000	0.000		4.95	-	-										0.000	0.000	0.000		0.001	-	-										0.019
2.000	0.000	0.000	0.000		4.85	-	-										0.000	0.000	0.000		0.002	-	-										0.020
2.200	0.000	0.000	0.000		4.65	-	-										0.000	0.000	0.000		0.001	-	-										0.022
2.400	0.000	0.000	0.000		4.45	-	-										0.000	0.000	0.000		0.001	-	-										0.024
2.600	0.000	0.000	0.000		4.25	-	-										0.000	0.000	0.000		0.001	-	-										0.026
2.800	0.000	0.000	0.000		4.05	-	-										0.000	0.000	0.000		0.001	-	-										0.028
3.000	0.000	0.000	0.000		3.85	-	-										0.000	0.000	0.000		0.001	-	-										0.030
3.200	0.000	0.000	0.000		3.65	-	-										0.000	0.000	0.000		0.001	-	-										0.032
3.400	0.000	0.000	0.000		3.45	-	-	0.000	0.000	0.000		3.46	-	-			0.000	0.000	0.000		0.001	-	-	0.000	0.000	0.000		0.001	-	-			0.034
3.600	0.000	0.000	0.000		3.25	-	-	0.000	0.000	0.000		3.26	-	-			0.000	0.000	0.000		0.001	-	-	0.000	0.000	0.000		0.001	-	-			0.036
3.800	0.000	0.000	0.000		3.05	-	-	0.000	0.000	0.000		3.06	-	-			0.000	0.000	0.000		0.001	-	-	0.000	0.000	0.000		0.002	-	-			0.038
4.000	0.000	0.000	0.000		2.85	-	-	0.000	0.000	0.000		2.86	-	-			0.000	0.000	0.000		0.002	-	-	0.000	0.000	0.000		0.001	-	-			0.040
4.400	0.000	0.000	0.000		2.45	-	-	0.000	0.000	0.000		2.46	-	-			0.000	0.000	0.000		0.001	-	4	0.000	0.000	0.000		0.001	-	-			0.044
4.800	0.000	0.000	0.000		2.05	-	10	0.000	0.000	0.000		2.06	-	-			0.000	0.000	0.000		0.001	-	1	0.000	0.000	0.000		0.003	-	-			0.048
5.200	0.000	0.000	0.000		1.66	-	3	0.000	0.000	0.000		1.67	-	-			0.000	0.000	0.000		0.001	-	-	0.000	0.000	0.000		0.012	-	-			0.052
5.600	0.000	0.000	0.000		1.26	-	35	0.000	0.000	0.000		1.30	-	-			0.000	0.000	0.000		0.004	-	-	0.000	0.000	0.000		0.039	-	-			0.056
6.000	0.000	0.000	0.000		0.880	-	50	0.000	0.000	0.000		0.964	-	3			0.000	0.000	0.000		0.025	-	-	0.000	0.000	0.000		0.099	-	-			0.060
6.400	0.340	0.340	0.303	0.303	0.303	7	31	0.000	0.000	0.000		0.678	-	15			0.000	0.000	0.000		0.092	-	-	0.000	0.000	0.000		0.212	-	-			0.064
6.800	0.000	0.000	0.000		0.296	-	200	0.000	0.000	0.000		0.448	-	63			0.000	0.000	0.000		0.239	-	10	0.000	0.000	0.000		0.382	-	-			0.068
7.200	0.148	0.148	0.148	0.148	0.148	11	150	0.000	0.000	0.000		0.280	-	10			0.000	0.000	0.000		0.480	-	-	0.000	0.000	0.000		0.614	-	-			0.072
7.600	0.000	0.000	0.000		0.053	-	37	0.000	0.000	0.000		0.167	-	10			0.000	0.000	0.000		0.797	-	-	0.000	0.000	0.000		0.901	-	-			0.076
8.000	0.000	0.000	0.000		0.018	-	-	0.000	0.000	0.000		0.094	-	-			0.000	0.000	0.000		1.16	-	-	0.000	0.000	0.000		1.23	-	-			0.080
8.400	0.000	0.000	0.000		0.005	-	-	0.000	0.000	0.000		0.050	-	-			0.000	0.000	0.000		1.55	-	-	0.000	0.000	0.000		1.59	-	-			0.084
8.800	0.000	0.000	0.000		0.001	-	-	0.000	0.000	0.000		0.025	-	-			0.000	0.000	0.000		1.95	-	-	0.000	0.000	0.000		1.96	-	-			0.088
Σύνολα:						18	516						0	101	0	0					18	15					0	16	0	0			
Αριθμός Πράξεων:							3						0	0							0.00						0		0				

ΕΘΝΙΚΗ ΤΡΑΠΕΖΑ (ΚΟ)

(Μέγεθος Συμβολαίου: 100 Χρεόγραφα, Τρόπος Εξάσκησης: Αμερικάνικος, Φυσική Παράδοση)

Δικαιώματα Αγοράς														Δικαιώματα Πώλησης																	
Τιμή Εξάσκησης	Δεκέμβριος 2020						Ιανουάριος 2021						Λοιποί Μήνες		Δεκέμβριος 2020						Ιανουάριος 2021						Λοιποί Μήνες		Τιμή Εξάσκησης		
	Ανοιγμα	Ανιγτ Τιμή	Καπιτ Τιμή	Τελ Τιμή	Τιμή κλεισ.	Όγκος	Ανοικτές θέσεις	Ανοιγμα	Ανιγτ Τιμή	Καπιτ Τιμή	Τελ Τιμή	Τιμή κλεισ.	Όγκος	Ανοικτές θέσεις	Όγκος	Ανοικτές θέσεις	Ανοιγμα	Ανιγτ Τιμή	Καπιτ Τιμή	Τελ Τιμή	Τιμή κλεισ.	Όγκος	Ανοικτές θέσεις	Όγκος	Ανοικτές θέσεις	Όγκος	Ανοικτές θέσεις				
0.600	0.000	0.000	0.000		1.15	-	-						-	-			0.000	0.000	0.000		0.001	-	-			-	-			0.006	
0.650	0.000	0.000	0.000		1.10	-	-	0.000	0.000	0.000		1.10	-	-			0.000	0.000	0.000		0.003	-	-	0.000	0.000	0.000		0.001	-	-	0.007
0.700	0.000	0.000	0.000		1.05	-	-	0.000	0.000	0.000		1.05	-	-			0.000	0.000	0.000		0.008	-	-	0.000	0.000	0.000		0.001	-	-	0.007
0.750	0.000	0.000	0.000		1.00	-	-	0.000	0.000	0.000		1.00	-	-			0.000	0.000	0.000		0.001	-	-	0.000	0.000	0.000		0.001	-	-	0.008
0.800	0.000	0.000	0.000		0.951	-	-	0.000	0.000	0.000		0.952	-	-			0.000	0.000	0.000		0.001	-	-	0.000	0.000	0.000		0.001	-	-	0.008
0.850	0.000	0.000	0.000		0.901	-	-	0.000	0.000	0.000		0.902	-	-			0.000	0.000	0.000		0.001	-	-	0.000	0.000	0.000		0.001	-	-	0.009
0.900	0.000	0.000	0.000		0.851	-	-	0.000	0.000	0.000		0.852	-	-			0.000	0.000	0.000		0.001	-	-	0.000	0.000	0.000		0.001	-	-	0.009
0.950	0.000	0.000	0.000		0.801	-	-	0.000	0.000	0.000		0.803	-	-			0.000	0.000	0.000		0.001	-	-	0.000	0.000	0.000		0.002	-	-	0.010
1.000	0.000	0.000	0.000		0.751	-	-	0.000	0.000	0.000		0.753	-	-			0.000	0.000	0.000		0.001	-	-	0.000	0.000	0.000		0.001	-	-	0.010
1.100	0.000	0.000	0.000		0.651	-	-	0.000	0.000	0.000		0.655	-	-			0.000	0.000	0.000		0.001	-	-	0.000	0.000	0.000		0.003	-	-	0.011
1.200	0.000	0.000	0.000		0.553	-	5	0.000	0.000	0.000		0.560	-	-			0.000	0.000	0.000		0.002	-	450	0.000	0.000	0.000		0.007	-	-	0.012
1.300	0.000	0.000	0.000		0.457	-	-	0.000	0.000	0.000		0.470	-	-			0.000	0.000	0.000		0.006	-	-	0.000	0.000	0.000		0.017	-	-	0.013
1.400	0.000	0.000	0.000		0.366	-	-	0.000	0.000	0.000		0.386	-	-			0.000	0.000	0.000		0.015	-	-	0.000	0.000	0.000		0.032	-	-	0.014
1.500	0.000	0.000	0.000		0.283	-	57	0.000	0.000	0.000		0.310	-	-			0.000	0.000	0.000		0.032	-	-	0.000	0.000	0.000		0.057	-	-	0.015
1.600	0.000	0.000	0.000		0.212	-	-	0.000	0.000	0.000		0.245	-	-			0.000	0.000	0.000		0.061	-	-	0.000	0.000	0.000		0.091	-	-	0.016
1.700	0.000	0.000	0.000		0.153	-	-	0.000	0.000	0.000		0.189	-	-			0.000	0.000	0.000		0.101	-	-	0.000	0.000	0.000		0.135	-	-	0.017
1.800	0.176	0.176	0.176	0.176	0.176	10	48	0.000	0.000	0.000		0.143	-	-			0.000	0.000	0.000		0.155	-	-	0.000	0.000	0.000		0.189	-	-	0.018
1.900	0.000	0.000	0.000		0.072	-	-	0.000	0.000	0.000		0.107	-	-			0.000	0.000	0.000		0.220	-	-	0.000	0.000	0.000		0.252	-	-	0.019
2.000	0.000	0.000	0.000		0.047	-	-	0.000	0.000	0.000		0.077	-	-			0.000	0.000	0.000		0.295	-	-	0.000	0.000	0.000		0.323	-	-	0.020
2.200	0.000	0.000	0.000		0.018	-	-	0.000	0.000	0.000		0.040	-	-			0.000	0.000	0.000		0.466	-	-	0.000	0.000	0.000		0.486	-	-	0.022
2.400	0.000	0.000	0.000		0.006	-	-	0.000	0.000	0.000		0.020	-	-			0.000	0.000	0.000		0.655	-	-	0.000	0.000	0.000		0.666	-	-	0.024
2.600	0.000	0.000	0.000		0.002	-	-						-	-			0.000	0.000	0.000		0.851	-	-				-	-		0.026	
2.800	0.000	0.000	0.000		0.001	-	-						-	-			0.000	0.000	0.000		1.05	-	-				-	-		0.028	
3.000	0.000	0.000	0.000		0.004	-	-						-	-			0.000	0.000	0.000		1.25	-	-				-	-		0.030	
3.200	0.000	0.000	0.000		0.003	-	-						-	-			0.000	0.000	0.000		1.45	-	-				-	-		0.032	
3.400	0.000	0.000	0.000		0.002	-	-						-	-			0.000	0.000	0.000		1.65	-	-				-	-		0.034	
3.600	0.000	0.000	0.000		0.001	-	-						-	-			0.000	0.000	0.000		1.85	-	-				-	-		0.036	
3.800	0.000	0.000	0.000		0.001	-	-						-	-			0.000	0.000	0.000		2.05	-	-				-	-		0.038	
4.000	0.000	0.000	0.000		0.001	-	-						-	-			0.000	0.000	0.000		2.25	-	-				-	-		0.040	
Σύνολα:						10	110						0	0	0	0					10	450					0	40	0	0	
Αριθμός Πράξεων:																															

ΟΠΑΠ (ΚΟ)

(Μέγεθος Συμβολαίου: 100 Χρεόγραφα, Τρόπος Εξάσκησης: Αμερικάνικος, Φυσική Παράδοση)

Τιμή Εξάσκησης	Δικαιώματα Αγοράς														Δικαιώματα Πώλησης																
	Δεκέμβριος 2020						Ιανουάριος 2021						Λοιποί Μήνες		Δεκέμβριος 2020						Ιανουάριος 2021						Λοιποί Μήνες		Τιμή Εξάσκησης		
	Άνοιγμα	Ανιτ Τιμή	Κατωτ Τιμή	Τελ Τιμή	Τιμή κλεισ.	Όγκος	Άνοιγτες θέσεις	Άνοιγμα	Ανιτ Τιμή	Κατωτ Τιμή	Τελ Τιμή	Τιμή κλεισ.	Όγκος	Άνοιγτες θέσεις	Όγκος	Άνοιγτες θέσεις	Άνοιγμα	Ανιτ Τιμή	Κατωτ Τιμή	Τελ Τιμή	Τιμή κλεισ.	Όγκος	Άνοιγτες θέσεις	Όγκος	Άνοιγτες θέσεις	Όγκος	Άνοιγτες θέσεις				
4.000	0.000	0.000	0.000	5.68	-	-											0.000	0.000	0.000	0.001	-	-									
4.400	0.000	0.000	0.000	5.28	-	-											0.000	0.000	0.000	0.001	-	-									0.044
4.800	0.000	0.000	0.000	4.88	-	-	0.000	0.000	0.000		4.89	-	-				0.000	0.000	0.000	0.001	-	-	0.000	0.000	0.000	0.001	-	-			0.048
5.200	0.000	0.000	0.000	4.48	-	-	0.000	0.000	0.000		4.49	-	-				0.000	0.000	0.000	0.001	-	-	0.000	0.000	0.000	0.003	-	-			0.052
5.600	0.000	0.000	0.000	4.09	-	-	0.000	0.000	0.000		4.09	-	-				0.000	0.000	0.000	0.002	-	-	0.000	0.000	0.000	0.001	-	-			0.056
6.000	0.000	0.000	0.000	3.69	-	-	0.000	0.000	0.000		3.69	-	-				0.000	0.000	0.000	0.001	-	-	0.000	0.000	0.000	0.001	-	-			0.060
6.400	0.000	0.000	0.000	3.29	-	-	0.000	0.000	0.000		3.30	-	-				0.000	0.000	0.000	0.001	-	10	0.000	0.000	0.000	0.001	-	-			0.064
6.800	0.000	0.000	0.000	2.89	-	-	0.000	0.000	0.000		2.90	-	-				0.000	0.000	0.000	0.001	-	20	0.000	0.000	0.000	0.001	-	-			0.068
7.200	0.000	0.000	0.000	2.49	-	-	0.000	0.000	0.000		2.50	-	-				0.000	0.000	0.000	0.001	-	30	0.000	0.000	0.000	0.003	-	-			0.072
7.600	0.000	0.000	0.000	2.09	-	37	0.000	0.000	0.000		2.11	-	-				0.000	0.000	0.000	0.001	-	42	0.000	0.000	0.000	0.011	-	-			0.076
8.000	0.000	0.000	0.000	1.69	-	11	0.000	0.000	0.000		1.73	-	-				0.000	0.000	0.000	0.001	-	78	0.000	0.000	0.000	0.031	-	-			0.080
8.400	0.000	0.000	0.000	1.30	-	5	0.000	0.000	0.000		1.37	-	-				0.000	0.000	0.000	0.009	-	11	0.000	0.000	0.000	0.071	-	-			0.084
8.800	0.000	0.000	0.000	0.924	-	15	0.000	0.000	0.000		1.05	-	-				0.000	0.000	0.000	0.036	-	20	0.000	0.000	0.000	0.149	-	-			0.088
9.200	0.000	0.000	0.000	0.598	-	1	0.000	0.000	0.000		0.771	-	-				0.000	0.000	0.000	0.109	-	-	0.000	0.000	0.000	0.269	-	-			0.092
9.600	0.000	0.000	0.000	0.344	-	-	0.000	0.000	0.000		0.541	-	-				0.000	0.000	0.000	0.255	-	10	0.000	0.000	0.000	0.438	-	-			0.096
10.000	0.000	0.000	0.000	0.173	-	16	0.303	0.303	0.303	0.303	0.303	10	-				0.000	0.000	0.000	0.485	-	-	0.000	0.000	0.000	0.659	-	-			0.100
11.000	0.000	0.000	0.000	0.016	-	-	0.000	0.000	0.000		0.112	-	-				0.000	0.000	0.000	1.33	-	-	0.000	0.000	0.000	1.41	-	-			0.110
12.000	0.000	0.000	0.000	0.001	-	-	0.000	0.000	0.000		0.025	-	-				0.000	0.000	0.000	2.32	-	-	0.000	0.000	0.000	2.33	-	-			0.120
13.000	0.000	0.000	0.000	0.008	-	-	0.000	0.000	0.000		0.005	-	-				0.000	0.000	0.000	3.32	-	-	0.000	0.000	0.000	3.32	-	-			0.130
14.000	0.000	0.000	0.000	0.003	-	-	0.000	0.000	0.000		0.001	-	-				0.000	0.000	0.000	4.32	-	-	0.000	0.000	0.000	4.32	-	-			0.140
15.000	0.000	0.000	0.000	0.001	-	-						-	-				0.000	0.000	0.000	5.32	-	-				-	-			0.150	
16.000	0.000	0.000	0.000	0.001	-	-						-	-				0.000	0.000	0.000	6.32	-	-				-	-			0.160	
17.000	0.000	0.000	0.000	0.001	-	-						-	-				0.000	0.000	0.000	7.32	-	-				-	-			0.170	
Σύνολα:					0	85						10	0	0	0					0	221					0	15	0	0		
Αριθμός Πράξεων:													1		0						0.00						0		0		

ΟΤΕ (ΚΟ)

(Μέγεθος Συμβολαίου: 100 Χρεόγραφα, Τρόπος Εξάσκησης: Αμερικάνικος, Φυσική Παράδοση)

Τιμή Εξάσκησης	Δικαιώματα Αγοράς														Δικαιώματα Πώλησης																
	Δεκέμβριος 2020						Ιανουάριος 2021						Λοιποί Μήνες		Δεκέμβριος 2020						Ιανουάριος 2021						Λοιποί Μήνες		Τιμή Εξάσκησης		
	Άνοιγμα	Ανιψ. Τιμή	Κατωτ. Τιμή	Τελ. Τιμή	Τιμή κλεισ.	Όγκος	Άνοιγ. θέσεις	Άνοιγμα	Ανιψ. Τιμή	Κατωτ. Τιμή	Τελ. Τιμή	Τιμή κλεισ.	Όγκος	Άνοιγ. θέσεις	Όγκος	Άνοιγ. θέσεις	Άνοιγμα	Ανιψ. Τιμή	Κατωτ. Τιμή	Τελ. Τιμή	Τιμή κλεισ.	Όγκος	Άνοιγ. θέσεις	Όγκος	Άνοιγ. θέσεις						
7.200	0.000	0.000	0.000		6.81	-	-						-	-			0.000	0.000	0.000		0.001	-	-			-	-				0.072
7.600	0.000	0.000	0.000		6.41	-	-						-	-			0.000	0.000	0.000		0.001	-	-			-	-			0.076	
8.000	0.000	0.000	0.000		6.01	-	-						-	-			0.000	0.000	0.000		0.001	-	-			-	-			0.080	
8.400	0.000	0.000	0.000		5.61	-	-	0.000	0.000	0.000		5.62	-	-			0.000	0.000	0.000		0.001	-	-	0.000	0.000	0.000	0.001	-	-		0.084
8.800	0.000	0.000	0.000		5.21	-	-	0.000	0.000	0.000		5.22	-	-			0.000	0.000	0.000		0.001	-	-	0.000	0.000	0.000	0.001	-	-		0.088
9.200	0.000	0.000	0.000		4.81	-	-	0.000	0.000	0.000		4.82	-	-			0.000	0.000	0.000		0.001	-	-	0.000	0.000	0.000	0.001	-	-		0.092
9.600	0.000	0.000	0.000		4.41	-	-	0.000	0.000	0.000		4.42	-	-			0.000	0.000	0.000		0.001	-	-	0.000	0.000	0.000	0.001	-	-		0.096
10.000	0.000	0.000	0.000		4.01	-	-	0.000	0.000	0.000		4.03	-	-			0.000	0.000	0.000		0.001	-	-	0.000	0.000	0.000	0.001	-	-		0.100
11.000	0.000	0.000	0.000		3.01	-	-	0.000	0.000	0.000		3.03	-	-			0.000	0.000	0.000		0.001	-	-	0.000	0.000	0.000	0.007	-	-		0.110
12.000	0.000	0.000	0.000		2.02	-	-	0.000	0.000	0.000		2.08	-	-			0.000	0.000	0.000		0.006	-	-	0.000	0.000	0.000	0.052	-	-		0.120
13.000	0.000	0.000	0.000		1.09	-	46	0.000	0.000	0.000		1.25	-	-			0.000	0.000	0.000		0.083	-	-	0.000	0.000	0.000	0.222	-	-		0.130
14.000	0.000	0.000	0.000		0.419	-	4	0.000	0.000	0.000		0.637	-	-			0.000	0.000	0.000		0.407	-	-	0.000	0.000	0.000	0.605	-	-		0.140
15.000	0.127	0.169	0.127	0.169	0.169	17	8	0.000	0.000	0.000		0.275	-	-			0.000	0.000	0.000		1.09	-	-	0.000	0.000	0.000	1.24	-	-		0.150
16.000	0.000	0.000	0.000		0.016	-	-	0.000	0.000	0.000		0.099	-	-			0.000	0.000	0.000		2.01	-	-	0.000	0.000	0.000	2.07	-	-		0.160
17.000	0.000	0.000	0.000		0.002	-	-	0.000	0.000	0.000		0.029	-	-			0.000	0.000	0.000		3.00	-	-	0.000	0.000	0.000	3.01	-	-		0.170
18.000	0.000	0.000	0.000		0.001	-	-	0.000	0.000	0.000		0.007	-	-			0.000	0.000	0.000		4.00	-	-	0.000	0.000	0.000	4.00	-	-		0.180
19.000	0.000	0.000	0.000		0.001	-	-	0.000	0.000	0.000		0.002	-	-			0.000	0.000	0.000		5.00	-	-	0.000	0.000	0.000	5.00	-	-		0.190
Σύνολα:						17	58						0	0	0	0					17	0					0	5	0	0	
Αριθμός Πράξεων:							3						0	0							0.00						0		0		

ΠΕΙΡΑΙΩΣ ΤΡΑΠΕΖΑ (ΚΟ)

(Μέγεθος Συμβολαίου: 100 Χρεόγραφα, Τρόπος Εξάσκησης: Αμερικάνικος, Φυσική Παράδοση)

Τιμή Εξάσκησης	Δικαιώματα Αγοράς													Δικαιώματα Πώλησης															
	Δεκέμβριος 2020						Ιανουάριος 2021						Λοιποί Μήνες		Δεκέμβριος 2020						Ιανουάριος 2021						Λοιποί Μήνες		Τιμή Εξάσκησης
	Άνοιγμα	Ανιτ Τιμή	Καπιτ Τιμή	Τελ Τιμή	Τιμή κλεισ.	Όγκος	Άνοιγμα	Ανιτ Τιμή	Καπιτ Τιμή	Τελ Τιμή	Τιμή κλεισ.	Όγκος	Άνοιγτες θέσεις	Όγκος	Άνοιγτες θέσεις	Άνοιγμα	Ανιτ Τιμή	Καπιτ Τιμή	Τελ Τιμή	Τιμή κλεισ.	Όγκος	Άνοιγτες θέσεις	Όγκος	Άνοιγτες θέσεις					
0.350	0.000	0.000	0.000	0.850	-	-	0.000	0.000	0.000	0.851	-	-			0.000	0.000	0.000	0.001	-	-	0.000	0.000	0.000	0.001	-	-	0.004		
0.400	0.000	0.000	0.000	0.800	-	-	0.000	0.000	0.000	0.801	-	-			0.000	0.000	0.000	0.001	-	-	0.000	0.000	0.000	0.001	-	-	0.004		
0.450	0.000	0.000	0.000	0.750	-	-	0.000	0.000	0.000	0.751	-	-			0.000	0.000	0.000	0.001	-	-	0.000	0.000	0.000	0.001	-	-	0.005		
0.500	0.000	0.000	0.000	0.700	-	-	0.000	0.000	0.000	0.701	-	-			0.000	0.000	0.000	0.001	-	-	0.000	0.000	0.000	0.001	-	-	0.005		
0.550	0.000	0.000	0.000	0.651	-	-	0.000	0.000	0.000	0.651	-	-			0.000	0.000	0.000	0.002	-	-	0.000	0.000	0.000	0.001	-	-	0.006		
0.600	0.000	0.000	0.000	0.601	-	-	0.000	0.000	0.000	0.602	-	-			0.000	0.000	0.000	0.001	-	-	0.000	0.000	0.000	0.001	-	-	0.006		
0.650	0.000	0.000	0.000	0.551	-	-	0.000	0.000	0.000	0.552	-	-			0.000	0.000	0.000	0.003	-	-	0.000	0.000	0.000	0.001	-	-	0.007		
0.700	0.000	0.000	0.000	0.501	-	6	0.000	0.000	0.000	0.504	-	-			0.000	0.000	0.000	0.001	-	-	0.000	0.000	0.000	0.002	-	-	0.007		
0.750	0.000	0.000	0.000	0.451	-	-	0.000	0.000	0.000	0.456	-	-			0.000	0.000	0.000	0.001	-	-	0.000	0.000	0.000	0.004	-	-	0.008		
0.800	0.000	0.000	0.000	0.403	-	-	0.000	0.000	0.000	0.409	-	-			0.000	0.000	0.000	0.002	-	-	0.000	0.000	0.000	0.007	-	-	0.008		
0.850	0.000	0.000	0.000	0.355	-	-	0.000	0.000	0.000	0.365	-	-			0.000	0.000	0.000	0.004	-	-	0.000	0.000	0.000	0.013	-	-	0.009		
0.900	0.000	0.000	0.000	0.309	-	10	0.000	0.000	0.000	0.322	-	-			0.000	0.000	0.000	0.008	-	-	0.000	0.000	0.000	0.020	-	-	0.009		
0.950	0.000	0.000	0.000	0.265	-	-	0.000	0.000	0.000	0.282	-	-			0.000	0.000	0.000	0.014	-	-	0.000	0.000	0.000	0.030	-	-	0.010		
1.000	0.000	0.000	0.000	0.224	-	-	0.000	0.000	0.000	0.246	-	-			0.000	0.000	0.000	0.023	-	-	0.000	0.000	0.000	0.043	-	-	0.010		
1.100	0.000	0.000	0.000	0.154	-	-	0.000	0.000	0.000	0.181	-	-			0.000	0.000	0.000	0.053	-	-	0.000	0.000	0.000	0.079	-	-	0.011		
1.200	0.000	0.000	0.000	0.099	-	59	0.000	0.000	0.000	0.129	-	-			0.000	0.000	0.000	0.098	-	-	0.000	0.000	0.000	0.127	-	-	0.012		
1.300	0.000	0.000	0.000	0.061	-	-	0.000	0.000	0.000	0.091	-	-			0.000	0.000	0.000	0.160	-	-	0.000	0.000	0.000	0.188	-	-	0.013		
1.400	0.000	0.000	0.000	0.036	-	-	0.000	0.000	0.000	0.062	-	-			0.000	0.000	0.000	0.235	-	-	0.000	0.000	0.000	0.259	-	-	0.014		
1.500	0.000	0.000	0.000	0.020	-	-	0.000	0.000	0.000	0.042	-	-			0.000	0.000	0.000	0.319	-	-	0.000	0.000	0.000	0.339	-	-	0.015		
1.600	0.000	0.000	0.000	0.011	-	-	0.000	0.000	0.000	0.028	-	-			0.000	0.000	0.000	0.410	-	-	0.000	0.000	0.000	0.425	-	-	0.016		
1.700	0.000	0.000	0.000	0.005	-	-	0.000	0.000	0.000	0.018	-	-			0.000	0.000	0.000	0.505	-	-	0.000	0.000	0.000	0.515	-	-	0.017		
1.800	0.000	0.000	0.000	0.003	-	-					-	-			0.000	0.000	0.000	0.602	-	-					-	-	0.018		
1.900	0.000	0.000	0.000	0.001	-	-					-	-			0.000	0.000	0.000	0.701	-	-					-	-	0.019		
2.000	0.000	0.000	0.000	0.001	-	-					-	-			0.000	0.000	0.000	0.800	-	-					-	-	0.020		
2.200	0.000	0.000	0.000	0.001	-	-					-	-			0.000	0.000	0.000	1.00	-	-					-	-	0.022		
2.400	0.000	0.000	0.000	0.001	-	-					-	-			0.000	0.000	0.000	1.20	-	-					-	-	0.024		
2.600	0.000	0.000	0.000	0.001	-	-					-	-			0.000	0.000	0.000	1.40	-	-					-	-	0.026		
2.800	0.000	0.000	0.000	0.001	-	-					-	-			0.000	0.000	0.000	1.60	-	-					-	-	0.028		
3.000	0.000	0.000	0.000	0.004	-	-					-	-			0.000	0.000	0.000	1.80	-	-					-	-	0.030		
3.200	0.000	0.000	0.000	0.002	-	-					-	-			0.000	0.000	0.000	2.00	-	-					-	-	0.032		
3.400	0.000	0.000	0.000	0.001	-	-					-	-			0.000	0.000	0.000	2.20	-	-					-	-	0.034		
3.600	0.000	0.000	0.000	0.001	-	-					-	-			0.000	0.000	0.000	2.40	-	-					-	-	0.036		
3.800	0.000	0.000	0.000	0.001	-	-					-	-			0.000	0.000	0.000	2.60	-	-					-	-	0.038		
4.000	0.000	0.000	0.000	0.001	-	-					-	-			0.000	0.000	0.000	2.80	-	-					-	-	0.040		
4.400	0.000	0.000	0.000	0.001	-	-					-	-			0.000	0.000	0.000	3.20	-	-					-	-	0.044		
4.800	0.000	0.000	0.000	0.001	-	-					-	-			0.000	0.000	0.000	3.60	-	-					-	-	0.048		

ΠΕΙΡΑΙΩΣ ΤΡΑΠΕΖΑ (ΚΟ)

(Μέγεθος Συμβολαίου: 100 Χρέογραφα, Τρόπος Εξάσκησης: Αμερικάνικος, Φυσική Παράδοση)

	Δικαιώματα Αγοράς												Δικαιώματα Πώλησης																												
	Δεκέμβριος 2020				Ιανουάριος 2021				Λοιποί Μήνες				Δεκέμβριος 2020				Ιανουάριος 2021				Λοιποί Μήνες																				
Τιμή Εξάσκησης	Άνοιγμα	Ανιψ. Τιμή	Κατωτ. Τιμή	Τελ. Τιμή	Τιμή κλεισ.	Όγκος	Ανοικτές θέσεις	Άνοιγμα	Ανιψ. Τιμή	Κατωτ. Τιμή	Τελ. Τιμή	Τιμή κλεισ.	Όγκος	Ανοικτές θέσεις	Όγκος	Ανοικτές θέσεις	Άνοιγμα	Ανιψ. Τιμή	Κατωτ. Τιμή	Τελ. Τιμή	Τιμή κλεισ.	Όγκος	Ανοικτές θέσεις	Όγκος	Ανοικτές θέσεις	Όγκος	Ανοικτές θέσεις	Τιμή Εξάσκησης													
Σύνολα:						0	75							0	0									0	0							0	0							0	0
Αριθμός Πράξεων:						0								0										0.00								0								0	

Προϊόν Δανεισμού	Υποκείμενος Τίτλος	Πολυμερείς Συναλλαγές[1]					Διμερείς Συναλλαγές[2]		Δανεισμός Τίτλων μέσω ΟΤC[3]
		Ανοιχτές θέσεις[5]	Προσφερόμενη ποσότητα	Μ.Σ.Τ[4]	Όγκος συναλλαγών	Μ.Σ.Τ[4]	Όγκος συναλλαγών	Μ.Σ.Τ[4]	Όγκος συναλλαγών
ALPHABOR	ALPHA BANK (ΚΟ)	54,749	---	---	134,492	4.44%	---	---	43,769,659
TATTBOR	ATTICA BANK A.T.E. (ΚΟ)	14,300	---	---	---	---	---	---	370
CENERBOR	CENERGY HOLDINGS (ΚΑ)	---	---	---	---	---	---	---	---
EEEBOR	COCA-COLA HBC AG (ΚΟ)	1,042	---	---	---	---	---	---	70,546
EUROBBOR	EUROBANK HOLDINGS (ΚΟ)	64,457	---	---	---	---	---	---	59,891,314
FFGRPBOR	FOLLI-FOLLIE (ΚΟ)	---	---	---	---	---	---	---	1,067,847
FOYRKBOR	FOURLIS ΣΥΜΜΕΤΟΧΩΝ (ΚΟ)	2,900	---	---	---	---	---	---	32,408
INTRKBOR	INTRACOM HOLDINGS (ΚΟ)	---	---	---	---	---	---	---	---
BELABOR	JUMBO (ΚΟ)	30,100	---	---	---	---	---	---	149,805
LAMDABOR	LAMDA DEVELOPMENT(ΚΟ)	700	---	---	---	---	1,000	0.01%	10,000
MIGBOR	MARFIN INVESTMENT GROUP (ΚΟ)	---	---	---	---	---	---	---	794,474
QUALBOR	QUALITY & RELIABILITY (ΚΟ)	---	---	---	---	---	---	---	---
TITCBOR	TITAN CEMENT (ΚΑ)	---	---	---	---	---	---	---	275,718
VIORBOR	VIHALCO SA/NV (ΚΑ)	841	---	---	---	---	---	---	---
ADMIEBOR	ΑΔΜΗΕ ΣΥΜΜΕΤΟΧΩΝ Α.Ε. (ΚΟ)	1,476	---	---	---	---	---	---	208,583
AEGNBOR	ΑΕΡΟΠΟΡΙΑ ΑΙΓΑΙΟΥ (ΚΟ)	729	---	---	---	---	---	---	102,112
ALMYBOR	ΑΛΟΥΜΥΛ (ΚΟ)	---	---	---	---	---	---	---	---
GEKTERNABOR	ΓΕΚ ΤΕΡΝΑ (ΚΟ)	---	---	---	---	---	---	---	26,852
PPCBOR	ΔΕΗ (ΚΟ)	---	---	---	---	---	---	---	5,061,244
ETEBOBOR	ΕΘΝΙΚΗ ΤΡΑΠΕΖΑ (ΚΟ)	10,408	---	---	---	---	20,000	0.01%	11,240,931
ELLAKTORBOR	ΕΛΛΑΚΤΩΡ (ΚΟ)	---	---	---	---	---	50,000	0.01%	239,703
EXAEBOR	ΕΛΛΗΝ. ΧΡΗΜΑΤΙΣΤΗΡΙΑ-Χ.Α. (ΚΟ)	3,500	---	---	617,126	5.31%	---	---	428,317
ELPEBOR	ΕΛΛΗΝΙΚΑ ΠΕΤΡΕΛΑΙΑ (ΚΟ)	1,000	---	---	---	---	---	---	229,944
EYDAPBOR	ΕΥΔΑΠ (ΚΟ)	1,240	---	---	---	---	---	---	264,329
MOHBOR	ΜΟΤΟΡ ΟΪΛ (ΚΟ)	7,985	---	---	36,854	5.31%	193,794	2.58%	1,536,420
MYTILBOR	ΜΥΤΙΛΗΝΑΙΟΣ (ΚΟ)	36,200	---	---	---	---	---	---	41,313
PRABOR	ΟΛΠ (ΚΟ)	335	---	---	---	---	---	---	20,401
OPAPBOR	ΟΠΑΠ (ΚΟ)	6,132	---	---	---	---	---	---	1,422,753
HTOBOR	ΟΤΕ (ΚΟ)	3,000	---	---	---	---	---	---	607,984
TREIRBOR	ΠΕΙΡΑΙΩΣ ΤΡΑΠΕΖΑ (ΚΟ)	25,734	---	---	---	---	---	---	16,663,685
PLAISBOR	ΠΛΑΙΣΙΟ COMPUTERS (ΚΟ)	---	---	---	---	---	---	---	4,000

Σημειώσεις Προϊόντων Δανεισμού

[1] - Πολυμερείς Συμβάσεις Δανειοδοσίας των μεθόδων 8-1, 8-2 και 8-3-3 (σύμφ. Με Αποφ.17 ΔΣ του Χρηματιστηρίου).

[2] - Διμερείς Συμβάσεις Δανειοδοσίας των μεθόδων 8-3-1 και 8-3-2 (σύμφ. Με Αποφ. 20 ΔΣ του Χρηματιστηρίου).

[3] - Τα στοιχεία Συναλλαγές Δανεισμού Τίτλων μέσω ΟΤC δηλώνονται από τους χειριστές ΣΑΤ και αφορούν τις ποσότητες που έχουν καταγραφεί στο ΣΑΤ έως και τη προηγούμενη εργάσιμη ημέρα.

[4] - Μ.Σ.Τ: - Μέση Σταθμισμένη Τιμή (ως προς τα τεμάχια)

[5] - Τα στοιχεία αφορούν σε ανοιχτές θέσεις πριν την έναρξη της συνεδρίασης

Προϊόν Δανεισμού	Υποκείμενος Τίτλος	Πολυμερείς Συναλλαγές[1]					Διμερείς Συναλλαγές[2]		Δανεισμός Τίτλων μέσω ΟΤC[3]
		Ανοιχτές θέσεις[5]	Προσφερόμενη ποσότητα	Μ.Σ.Τ[4]	Όγκος συναλλαγών	Μ.Σ.Τ[4]	Όγκος συναλλαγών	Μ.Σ.Τ[4]	Όγκος συναλλαγών
SARBOR	ΣΑΡΑΝΤΗΣ ΓΡ. (ΚΟ)	---	---	---	---	---	---	---	23,390
TENERGYBOR	ΤΕΡΝΑ ΕΝΕΡΓΕΙΑΚΗ (ΚΟ)	35,068	---	---	---	---	---	---	99,624

Σημειώσεις Προϊόντων Δανεισμού

[1] - Πολυμερείς Συμβάσεις Δανειοδοσίας των μεθόδων 8-1, 8-2 και 8-3-3 (σύμφ. Με Αποφ.17 ΔΣ του Χρηματιστηρίου).

[2] - Διμερείς Συμβάσεις Δανειοδοσίας των μεθόδων 8-3-1 και 8-3-2 (σύμφ. Με Αποφ. 20 ΔΣ του Χρηματιστηρίου).

[3] - Τα στοιχεία Συναλλαγές Δανεισμού Τίτλων μέσω ΟΤC δηλώνονται από τους χειριστές ΣΑΤ και αφορούν τις ποσότητες που έχουν καταγραφεί στο ΣΑΤ έως και τη προηγούμενη εργάσιμη ημέρα.

[4] - Μ.Σ.Τ: - Μέση Σταθμισμένη Τιμή (ως προς τα τεμάχια)

[5] - Τα στοιχεία αφορούν σε ανοιχτές θέσεις πριν την έναρξη της συνεδρίασης

Κωδικό και ονομασίες Κλάδων Οικονομικής Δραστηριότητας του Χρηματιστηρίου Αθηνών

12003 - Διαπραγματεύσιμα Αμοιβαία Κεφάλαια	10101010 Υπηρεσίες Ηλεκτρονικών Υπολογιστών
10101015 Λογισμικό	10102030 Υλικό Υπολογιστών
15101010 Εξοπλισμός Τηλεπικοινωνιών	15102015 Υπηρεσίες Τηλεπικοινωνιών
20101010 Υγειονομικές Μονάδες	20101025 Υπηρεσίες Υγείας
20102010 Ιατρικός Εξοπλισμός	20103015 Φαρμακευτικά Προϊόντα
30101010 Τράπεζες	30202000 Διαφοροποιημένες Χρηματοοικονομικές Υπηρεσίες
30202010 Διαχείριση Κεφαλαίων & Θεματοφύλακες	30202015 Επενδυτικές Υπηρεσίες
30302010 Γενικές Ασφάλειες	30302015 Μεσίτες Ασφαλίσεων
35101010 Συμμετοχές & Ανάπτυξη Ακίνητης Περιουσίας	35101015 Υπηρεσίες Ακίνητης Περιουσίας
35102000 Διαφοροποιημένες Α.Ε.Ε.Α.Π.	35102030 Α.Ε.Ε.Α.Π. Επαγγελματικών Χώρων
40201040 Υπηρεσίες Ενοικίασης και Χρηματοδοτικής Μίσθωσης	40202010 Κατασκευή Κατοικιών
40202015 Έπιπλα	40202020 Οικιακές Συσκευές
40203040 Ηλεκτρονική Ψυχαγωγία	40203045 Παιχνίδια
40204020 Ρούχα και Αξεσουάρ	40301010 Ψυχαγωγία
40301030 Εκδόσεις	40301035 Ραδιοτηλεοπτικοί Φορείς
40401010 Διαφοροποιημένοι Έμποροι	40401020 Εμπόριο Ενδυμάτων
40401025 Εμπόριο Προϊόντων Οικιακής Βελτίωσης	40401030 Εξειδικευμένο Λιανικό Εμπόριο
40501010 Αεροπορικές Εταιρείες	40501015 Ταξίδια & Τουρισμός
40501020 Τυχερά Παιχνίδια	40501025 Ξενοδοχεία & Πανσιόν
45101015 Απόσταση & Οινόπαραγωγή	45101020 Αναψυκτικά
45102010 Γεωργεία, Αλιεία, Εκτροφή και Φυτείες	45102020 Τρόφιμα
45103010 Καπνός	45201010 Λιανικό & Χονδρικό Εμπόριο Τροφίμων
45201020 Είδη Προσωπικής Φροντίδας	50101010 Κατασκευές
50101030 Τσιμέντα	50101035 Άλλα Οικοδομικά Υλικά
50202010 Ηλεκτρικά Εξαρτήματα	50203000 Διαφοροποιημένες Βιομηχανίες
50203015 Πλαστικά	50203030 Υλικά Συσκευασίας
50204000 Μηχανήματα Βιομηχανικού Εξοπλισμού	50204020 Μηχανήματα Κατασκευών
50205010 Προμηθευτές Βιομηχανίας	50205020 Υποστηρικτικές Υπηρεσίες προς Επιχειρήσεις
50205030 Υπηρεσίες Μαζικής Εκτύπωσης	50206015 Εμπορικά Οχήματα & Ανταλλακτικά
50206030 Θαλάσσιες Μεταφορές	50206060 Υπηρεσίες Μεταφορών
55101000 Διαφοροποιημένα Υλικά	55101020 Κλωστοϋφαντουργικά Προϊόντα
55102000 Ορυχεία	55102010 Σίδηρος & Χάλυβας
55102015 Μεταλλουργία	55102035 Αλουμίνιο
60101000 Καθετοποιημένες Εταιρ. Πετρελαίου & Φυσικού Αερίου	60101020 Διυλιστήρια & Εμπορία Πετρελαιοειδών
65101010 Εναλλακτική Ηλεκτρική Ενέργεια	65101015 Συμβατική Ηλεκτρική Ενέργεια
65102030 Ύδρευση	



ATHEX
Athens Stock Exchange

Λεωφ. Αθηνών 110 104 42 Αθήνα
110, Athinon Ave. GR 104 42 Athens
tel. (+30)210-33.66.800, fax (+30)210-33.66.101
www.athexgroup.gr