

20

Ημερήσιο Δελτίο
Συναλλακτικής Δραστηριότητας

Daily Official List
of Trading Activity

Τρίτη, 1 Δεκεμβρίου, 2020

Έτος: 141 Αύξων Αριθμός Συνεδρίασης: 229



ATHEXGROUP
Athens Exchange Group

Αποποίηση Ευθύνης:

Η εταιρεία Ελληνικά Χρηματιστήρια-Χρηματιστήριο Αθηνών Ανώνυμη Εταιρεία Συμμετοχών καταβάλλει κάθε δυνατή προσπάθεια ώστε να διασφαλίσει ότι οι πληροφορίες και τα λοιπά στοιχεία που εμφανίζονται στο Ημερήσιο Δελτίο Τιμών (Η.Δ.Τ.) είναι ορθά και πλήρη αλλά δεν έχει καμία ευθύνη για ενδεχόμενο λάθος ή παράλειψη στοιχείων και / ή ευθύνη σχετικά με την ακρίβεια, αξιοπιστία, επικαιροποίηση και πληρότητα των παραπάνω πληροφοριών και στοιχείων ή ευθύνη προερχόμενη άμεσα ή έμμεσα από την χρήση των παραπάνω πληροφοριών.

Η Εταιρία δεν έχει καμία ευθύνη για την ακρίβεια των στοιχείων που περιλαμβάνονται στις ανακοινώσεις των εισηγμένων εταιρειών. Πιθανές προσβολές δικαιωμάτων τρίτων από το περιεχόμενο των ανακοινώσεων συνιστούν αποκλειστική ευθύνη του αποστολέα των ανακοινώσεων.

Όλα τα αναγραφόμενα στο Η.Δ.Τ. στοιχεία παρέχονται μόνο για τους σκοπούς της πληροφόρησης και δεν συνιστούν παροχή επενδυτικών συμβουλών ή πρόσκληση για επένδυση σε κινητές αξίες που διαπραγματεύονται στο Χρηματιστήριο Αθηνών.

Αναγνωρίζεται και συμφωνείται ότι όλα τα δικαιώματα επί των πληροφοριών που εμφανίζονται στο Η.Δ.Τ. θα αποτελούν κυριότητα της εταιρίας και οποιοδήποτε άλλο δικαίωμα συμπεριλαμβανομένου του δικαιώματος πνευματικής ιδιοκτησίας, σήματος κλπ. ανήκουν στο Χρηματιστήριο Αθηνών.

Τα ανωτέρω στοιχεία αποτελούν ιδιοκτησία της Εταιρίας και προστατεύονται σύμφωνα με τις διατάξεις περί πνευματικής ιδιοκτησίας. Απαγορεύεται α) η με οποιοδήποτε τρόπο ή μέσο αναπαραγωγή, αναδημοσίευση, τροποποίηση, αντιγραφή, πώληση, μετάδοση ή διανομή του συνόλου ή μέρους τους, χωρίς αναφορά στην πηγή και β) η εμπορική εκμετάλλευση των στοιχείων από τρίτους.

Η Εταιρία δεν φέρει καμία ευθύνη προερχόμενη άμεσα ή έμμεσα από χρήση ή τυχόν αλλοίωση των ανωτέρω στοιχείων όταν αυτά χρησιμοποιούνται από

Ελληνικά Χρηματιστήρια - Χρηματιστήριο Αθηνών Α.Ε. Συμμετοχών

Λεωφόρος Αθηνών 110, 10442 Αθήνα, Τηλ: (210) 33.66.800, Fax: (210) 32.13.938

www.athexgroup.gr

Χρηματιστηριακό Κέντρο Θεσσαλονίκης

Κατούνη 16-18, Θεσ/νίκη 546 25, Τηλ: (2310) 567.667, Fax: (2310) 530.455

Συνεγγυητικό Κεφάλαιο Εξασφάλισης Επενδυτικών Υπηρεσιών

Φειδίου 14-16, Αθήνα 106 78, Τηλ: (210) 33.04.682, Fax: (210) 33.04.155

Επιτροπή Κεφαλαιαγοράς

Κολοκοτρώνη 1 & Σταδίου 1, Αθήνα 105 62, Τηλ: (210) 33.77.100, Fax: (210) 33.77.173

Πίνακας Περιεχομένων

Ενότητα 1: Στατιστικά Στοιχεία Χρεογράφων, Παραγώγων και Δανεισμού

- Οι Αγορές Χρεογράφων Παραγώγων Δανεισμού
- Χρηματιστηριακοί Δείκτες
- Αναλυτικά Στοιχεία Συναλλαγών Αγοράς Χρεογράφων
- Στοιχεία Συναλλαγών Κλάδων Χρηματιστηρίου Αθηνών & Χρηματοοικονομικών Προϊόντων (Δ.Α.Κ.)
- Οι 10 Μετοχές με τη μεγαλύτερη Άνοδο & Πτώση
- Αναλυτικά Στοιχεία Συναλλαγών Αγοράς Παραγώγων

Ενότητα 2: Αναλυτικά Στοιχεία Συναλλαγών Χρεογράφων

- Αναλυτικά Στοιχεία Συναλλαγών Χρεογράφων
- Σημειώσεις Χρεογράφων

Ενότητα 3: Στοιχεία Συναλλαγών Χρεογράφων

- Στοιχεία Συναλλαγών Πακέτων
- Στοιχεία Συναλλαγών Δικαιωμάτων

- Στοιχεία Δανεισμού Τίτλων
- Στοιχεία Συναλλαγών Εκποιήσεων
- Στοιχεία Συναλλαγών Εκποιήσεων Ενσώματων Ονομαστικών Μετοχών
- Στοιχεία Ενεργητικού Διαπραγματεύσιμων Αμοιβαίων Κεφαλαίων (Δ.Α.Κ.)
- Χαρακτηριστικά Διαπραγματεύσιμων Αμοιβαίων Κεφαλαίων (Δ.Α.Κ.)

Ενότητα 4: Ανακοινώσεις

Ενότητα 5: Ομόλογα Διαπραγματεύσιμα στην Αγορά Αξιών Σταθερού Εισοδήματος

- Ομολογιακά Δάνεια Επιχειρήσεων – Οργανωμένη Αγορά (Μετατρέψιμα)
- Ομολογιακά Δάνεια Επιχειρήσεων – Οργανωμένη Αγορά (Μη Μετατρέψιμα)
- Ομόλογα Ελληνικού Δημοσίου
- Έντοκα Γραμμάτια & Zero Coupon Ομόλογα Ελληνικού Δημοσίου
- Ομόλογα Ελληνικού Δημοσίου Διαπραγματεύσιμα με τη Μέθοδο Εκφώνησης - Αντιφώνησης
- Ομόλογα Κρατικών Τραπεζών

Ενότητα 6: Πρόσθετα Στοιχεία Ενημέρωσης

- Πίνακας Μελών Χρηματιστηρίου Αθηνών και Μελών ΕΤ.ΕΚ.
- Πίνακας Μετοχών Υπό Ειδική Διαπραγμάτευση
- Γνωστοποιήσεις Συναλλαγών - Κατάλογος Υπόχρεων Προσώπων

Ενότητα 7: Αναλυτικά Στοιχεία Συναλλαγών Αγοράς Παραγώγων

- Συμβόλαια Μελλοντικής Εκπλήρωσης σε Δείκτες
- Συμβόλαια Μελλοντικής Εκπλήρωσης σε Μετοχές
- Δικαιώματα Προαίρεσης σε Δείκτες
- Δικαιώματα Προαίρεσης σε Μετοχές
- Στοιχεία Συναλλαγών Προϊόντων Δανεισμού

Παράρτημα Α: Κωδικοί και ονομασίες Κλάδων Οικονομικής Δραστηριότητας του Χρηματιστηρίου Αθηνών

Οι Αγορές Χρεογράφων Παραγώγων Δανεισμού

Γενικός Δείκτης Τιμών και Αξία Συναλλαγών Μετοχών και Παραγώγων

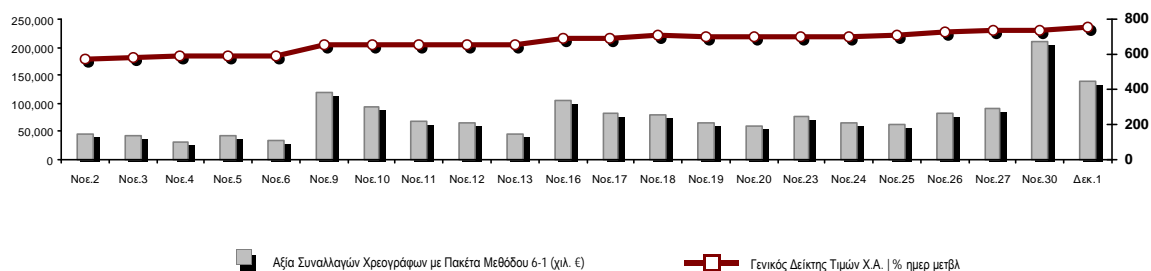

Κεφαλαιοποίηση Χ.Α. (εκατ €) **:	50,669.03		Συνολικές Ανοικτές Θέσεις σε Παράγωγα	323,626
Ημερήσια μεταβολή: εκατ. € %	1,047.08	2.11%	Ανοικτές θέσεις σε ΣΜΕ επί Δεικτών % ημερ μετβλ	4,489 -1.23%
Μέση ετήσια Κεφ/ποίηση: εκατ. € % Μετβλ. Μέση προηγ. έτος	46,967.88	-14.27%	Ανοικτές θέσεις σε ΣΜΕ επί μετοχών % ημερ μετβλ	315,825 1.95%
Γενικός Δείκτης Τιμών Χ.Α. % ημερ μετβλ	758.22	2.89%	Ανοικτές θέσεις σε Δικαιώματα επί Δεικτών % ημερ μετβλ	1,652 3.90%
Κεφαλαιοποίηση Γενικού Δείκτη (εκατ. €)	45,120.93		Ανοικτές θέσεις σε Δικαιώματα επί μετοχών % ημερ μετβλ	1,660 13.78%
Ημερήσια μεταβολή (εκατ. €)	999.04			
Αξία Συναλλαγών Χρεογράφων με Πακέτα Μεθόδου 6-1 (χιλ. €)	139,376.05		Πλήθος Συμβολαίων Παραγώγων:	98,379
Ημερήσια μεταβολή: %	-69,548.90	-33.29%	Ημερήσια μεταβολή: τμχ %	46,049 88.00%
Μέση Αξία Συν/γών ΥΙD: χιλ. € % Μετβλ Μέση προηγ. έτος	62,067.53	-5.68%	Μέσος Όγκος Συμβ. ΥΙD: % Μετβλ Μέσο προηγ. Έτος	37,400 -10.73%
Αξία Συναλλαγών Πακέτων Μεθόδου 6-1 (χιλ. €)	8,723.95		Πλήθος Πράξεων Παραγώγων:	5,208
Αξία Συναλλαγών Πακέτων Μεθόδου 6-2 & 6-3 (χιλ. €)	884.21		Ημερήσια μεταβολή: πλήθος %	1,419 37.45%
Αξία Συναλλαγών Ομολόγων (χιλ.€)	467.37		Μέσο Πλήθος Πράξεων ΥΙD: % Μετβλ Μέσο προηγ. Έτος	2,572 -9.74%
Όγκος Συναλλαγών Χρεογράφων με Πακέτα Μεθόδου 6-1 (χιλ. Τμχ)	97,803.34		Συνολικές Ανοικτές Θέσεις σε Δανεισμό	350,096
Ημερήσια μεταβολή: χιλ. τμχ %	32,914.12	50.72%	Ημερήσια μεταβολή: τμχ %	-6,600 -1.85%
Μέσος Όγκος Συν/γών ΥΙD: % Μετβλ Μέσο προηγ. Έτος	40,577.80	27.81%	Πλήθος Συναλλαγών Δανεισμού (Πολυμερής/Διμερής)	80,600
Όγκος Συναλλαγών Πακέτων Μεθόδου 6-1 (χιλ. Τεμάχια)	7,424.72		Ημερήσια μεταβολή: τμχ %	59,200
Όγκος Συναλλαγών Πακέτων Μεθόδου 6-2 & 6-3 (χιλ. Τεμάχια)	72.97		Πλήθος Πολυμερών Συναλλαγών	600
Όγκος Συναλλαγών Ομολόγων	471,020		Πλήθος Διμερών Συναλλαγών	80,000
Πλήθος Πράξεων Χρεογράφων με Πακέτα Μεθόδου 6-1	60,827		Πλήθος Πράξεων Δανεισμού:	4
Ημερήσια μεταβολή: πλήθος %	11,016	22.12%	Ημερήσια μεταβολή: %	-12
Μέσο Πλήθος Πράξεων ΥΙD: % Μετβλ Μέσο προηγ. Έτος	32,099	18.24%	Πλήθος Πράξεων Πολυμερών Συναλλαγών	2
Πλήθος πακέτων Μεθόδου 6-1	10		Πλήθος Πράξεων Διμερών Συναλλαγών	2
Πλήθος πακέτων Μεθόδου 6-2 & 6-3	3			
Πλήθος συναλλαγών Ομολόγων	54			

Κεφαλαιοποίηση Χ.Α. (εκατ €) **

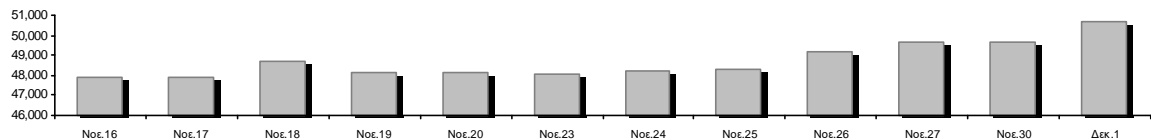

Ημερήσια Διακύμανση Γενικού Δείκτη Τιμών Χρηματιστηρίου Αθηνών



Γενικός Δείκτης Τιμών Χ.Α. την 30/11/2020

Ημερήσια Διακύμανση Γενικού Δείκτη Τιμών Χ.Α. την 01/12/2020

Χρηματιστηριακοί Δείκτες

Όνομασία Δείκτη	01/12/2020	30/11/2020	Δ μον.	Δ %	Κατώτερη	Ανώτερη	Κατ.έτους	Ανωτ.έτους	Ετησ. μεταβ.
Γενικός Δείκτης Τιμών Χ.Α.	758.22 #	736.92	21.30	2.89%	736.92	761.61	469.55	949.20	-17.29% α
FTSE/X.A. Large Cap	1,807.32 #	1,753.54	53.78	3.07%	1,753.54	1,816.28	1,135.79	2,371.26	-21.35% α
FTSE/X.A. Mid Cap	1,043.00 #	1,022.38	20.62	2.02%	1,022.38	1,045.62	659.09	1,298.86	-12.73% α
FTSE/X.A.-Χ.Α.Κ. Τραπεζικός Δείκτης	333.25 #	303.12	30.13	9.94%	303.12	341.67	167.93	673.55	-50.26% α
FTSE/X.A. Υψηλής Μερισματικής Απόδοσης	2,622.94 #	2,590.45	32.49	1.25%	2,590.45	2,641.96	1,730.40	3,015.23	-10.83% α
FTSE/X.A. Διεθνούς Δραστηριοποίησης Plus	2,011.90 #	1,988.22	23.68	1.19%	1,988.22	2,024.28	1,269.53	2,435.50	-13.23% α
FTSE/X.A. Mid & Small Cap Θεμελιωδών Μεγεθών	2,848.35 #	2,829.60	18.75	0.66%	2,822.43	2,850.79	2,028.59	3,205.70	-4.28% α
Δείκτης ATHEX Select Plus	2,944.20 #	2,927.79	16.41	0.56%	2,920.30	2,959.21	1,698.34	3,182.42	-1.79% α
Δείκτης ATHEX Select	2,743.45 #	2,706.74	36.71	1.36%	2,706.74	2,762.18	1,734.15	3,581.16	-16.18% α
FTSE/X.A. Δείκτης Αγοράς	444.40 #	433.59	10.81	2.49%	433.59	446.81	282.92	587.56	-21.87% α
Δείκτης FTSE Med	4,279.94 α	4,333.56	-53.61	-1.24%			3,062.99	5,342.28	-14.04% α
Δείκτης Συνολικής Απόδοσης Γενικού Δείκτη Χ.Α.	1,272.88 #	1,237.14	35.74	2.89%	1,237.14	1,278.58	770.25	1,557.05	-14.89% α
FTSE/X.A. Large Cap Συνολικής Απόδοσης	2,767.25 #	2,684.91	82.34	3.07%			1,760.89	3,542.27	-18.93% α
FTSE/X.A. Mid Cap Συνολικής Απόδοσης	1,302.93 #	1,277.17	25.76	2.02%			818.92	1,582.98	-10.57% α
FTSE/X.A.-Χ.Α.Κ. Τραπεζικός Δείκτης Συνολ. Απόδ.	291.94 #	265.54	26.40	9.94%			155.77	588.56	-50.24% α
Ελληνικός Δείκτης Mid & Small Cap	1,155.63 #	1,139.94	15.69	1.38%	1,139.94	1,159.81	701.19	1,312.90	-7.81% α
FTSE/X.A. Τράπεζες	440.30 #	400.49	39.81	9.94%	400.49	451.43	221.87	889.92	-50.26% α
FTSE/X.A. Ασφάλειες	1,873.54 #	1,853.61	19.93	1.08%	1,853.61	1,889.49	1,076.29	2,088.80	-7.48% α
FTSE/X.A. Χρηματοοικονομικές Υπηρεσίες	672.06 #	651.22	20.84	3.20%	651.22	684.58	480.39	1,123.81	-32.58% α
FTSE/X.A. Βιομηχανικά Προϊόντα & Υπηρεσίες	2,719.82 #	2,696.75	23.07	0.86%	2,691.83	2,735.94	1,302.84	2,735.94	6.18% #
FTSE/X.A. Εμπόριο	49.50 α	49.55	-0.05	-0.10%	48.80	50.05	38.18	75.77	-28.92% α
FTSE/X.A. Ακίνητης Περιουσίας	4,380.47 #	4,171.24	209.23	5.02%	4,165.41	4,421.23	2,945.19	5,826.74	-19.85% α
FTSE/X.A. Καταναλωτικά Προϊόντα & Υπηρεσίες	8,063.69 α	8,078.38	-14.69	-0.18%	8,000.42	8,136.81	5,596.91	10,280.00	-17.80% α
FTSE/X.A. Τρόφιμα & Ποτά	9,026.63 #	8,923.54	103.09	1.16%	8,923.54	9,162.84	5,768.28	13,004.12	-19.86% α
FTSE/X.A. Πρώτες Ύλες	5,849.85 #	5,714.40	135.45	2.37%	5,629.05	5,887.54	2,713.19	7,435.44	-9.42% α
FTSE/X.A. Κατασκευές & Υλικά	2,693.00 #	2,636.58	56.42	2.14%	2,636.58	2,695.55	1,403.78	3,344.96	-12.65% α
FTSE/X.A. Ενέργεια	2,935.11 #	2,774.35	160.76	5.79%	2,774.35	2,989.78	2,039.22	5,154.35	-41.86% α
FTSE/X.A. Ταξίδια & Αναψυχή	1,528.30 #	1,496.42	31.88	2.13%	1,485.92	1,531.03	904.20	2,084.49	-21.21% α
FTSE/X.A. Τεχνολογία	929.29 #	905.90	23.39	2.58%	905.90	935.49	537.98	1,029.21	3.20% #
FTSE/X.A. Τηλεπικοινωνίες	3,864.37 #	3,854.68	9.69	0.25%	3,822.82	3,891.20	2,480.07	3,960.95	-1.55% α
FTSE/X.A. Υπηρεσίες Κοινής Ωφέλειας	4,424.12 α	4,439.86	-15.74	-0.35%	4,406.57	4,489.79	1,865.80	4,497.79	38.89% #
FTSE/X.A. Υγεία	437.42 #	436.48	0.94	0.22%	434.41	443.45	395.48	508.96	-13.35% α
Δείκτης Όλων των Μετοχών Χ.Α.	177.92 #	174.20	3.71	2.13%	177.92	177.92	122.81	223.49	-17.50% α
Ελληνικός Δείκτης Εταιρικών Ομολόγων	120.94 #	120.90	0.04	0.03%			106.56	121.22	0.55% #
Ελληνικός Δείκτης Τιμών Εταιρικών Ομολόγων	93.24 #	93.24	0.00	0.00%			84.04	96.15	-2.58% α

Σημείωση 1: Το κλείσιμο των Δεικτών FTSE/Med 100, Ελληνικός Δείκτης Εταιρικών Ομολόγων και, Ελληνικός Δείκτης Τιμών Εταιρικών Ομολόγων αφορούν την συνεδρίαση της 27/11/2020.

Σημείωση 2: Ο Ελληνικός Δείκτης Mid & Small Cap είναι Customized δείκτης υπολογιζόμενος από το Χρηματιστήριο Αθηνών.

Αναλυτικά Στοιχεία Συναλλαγών Αγοράς Χρεογράφων

	Όλα τα Χρεόγραφα	Κύρια Αγορά	Επιτήρηση	Διαπραγματεύσιμα Αμοιβαία Κεφάλαια
Σύνολα	131	116	14	1
Ανοδικές / Καθοδικές / Σταθερές:	86 / 25 / 20	79 / 24 / 13	6 / 1 / 7	1 / 0 / 0
Κεφαλαιοποίηση Χ.Α. (εκατ €) **	50,669.03	50,363.29	305.74	
Μέση Ημερήσια Αξία Συνγών (χιλ. €)	62,067.53	62,025.93	76.94	40.60
Αξία Συναλλαγών	140,260.26	140,110.22	144.99	5.05
Κύριος Πίνακας:	130,652.09	130,502.05	144.99	5.05
Προσυμφωνημένων Συναλλαγών 6_1_2_3:	9,608.17	9,608.17	0.00	0.00
Πίνακας Εκποιήσεων:	0.00	0.00	0.00	0.00
Πίνακας Ειδικών Όρων:	0.00	0.00	0.00	0.00
Μέσος Ημερήσιος Όγκος Συναλλαγών	40,577,803	40,030,264	571,014	2,239
Όγκος Συναλλαγών	97,876,312	96,911,039	964,993	280
Κύριος Πίνακας:	90,378,627	89,413,354	964,993	280
Προσυμφωνημένων Συναλλαγών 6_1_2_3:	7,497,685	7,497,685	0	0
Πίνακας Εκποιήσεων:	0	0	0	0
Πίνακας Ειδικών Όρων:	0	0	0	0
Μέσο Ημερήσιο Πλήθος Πράξεων	32,099	31,954	143	3
Αριθμός Πράξεων	60,830	60,527	298	5
Κύριος Πίνακας:	60,817	60,514	298	5
Προσυμφωνημένων Συναλλαγών 6_1_2_3:	13	13	0	0
Πίνακας Εκποιήσεων:	0	0	0	0
Πίνακας Ειδικών Όρων:	0	0	0	0

Στοιχεία Συναλλαγών Κλάδων Χρηματιστηρίου Αθηνών & Χρηματοοικονομικών Προϊόντων (Δ.Α.Κ.)

Κωδικός	Κλάδοι	Ανοδικές / Καθοδικές / Σταθερές	Αριθμός Πράξεων	Όγκος Συναλλαγών	Αξία Συναλλαγών	% στη Συνολική Αξία
12000	- Χρηματοοικονομικά Προϊόντα	1 / 0 / 0	5	280	5,048.69	0.00%
3510	- Ακίνητη Περιουσία	7 / 1 / 1	1,815	810,000	4,901,580.14	3.49%
3030	- Ασφάλειες	1 / 0 / 0	67	15,369	72,275.66	0.05%
5020	- Βιομηχανικά Προϊόντα & Υπηρεσίες	16 / 3 / 3	3,555	1,766,792	8,342,189.88	5.95%
4040	- Εμπόριο	3 / 2 / 1	677	169,003	641,633.94	0.46%
6010	- Ενέργεια	3 / 0 / 0	5,481	1,344,631	12,816,052.08	9.14%
4020	- Καταναλωτικά Προϊόντα & Υπηρεσίες	6 / 1 / 1	2,571	535,632	5,961,931.09	4.25%
5010	- Κατασκευές & Υλικά Κατασκευών	9 / 1 / 2	3,391	2,293,247	4,952,776.83	3.53%
4030	- Μέσα Ενμέρωσης	1 / 0 / 0	35	33,796	8,339.17	0.01%
4520	- Προσωπική Φροντίδα, Φάρμακα & Παντοπωλεία	0 / 3 / 0	417	71,120	388,857.94	0.28%
5510	- Πρώτες Ύλες	8 / 2 / 5	1,020	423,919	941,900.94	0.67%
4050	- Ταξίδια και Αναψυχή	6 / 1 / 0	2,895	1,082,148	6,409,508.21	4.57%
1010	- Τεχνολογία	7 / 2 / 1	501	330,281	1,101,695.94	0.79%
1510	- Τηλεπικοινωνίες	3 / 1 / 1	3,053	1,229,712	9,931,256.93	7.08%
3010	- Τράπεζες	5 / 1 / 0	26,459	71,593,495	65,542,947.96	46.73%
4510	- Τρόφιμα, Ποτά & Καπνοβιομηχανίες	3 / 3 / 3	655	202,895	4,328,217.55	3.09%
2010	- Υγεία	3 / 0 / 1	63	22,863	18,783.44	0.01%
6510	- Υπηρεσίες Κοινής Ωφέλειας	2 / 3 / 0	5,665	2,313,878	11,120,605.96	7.93%
3020	- Χρηματοοικονομικές Υπηρεσίες	2 / 1 / 1	2,503	13,636,918	2,774,648.57	1.98%

Οι 10 Μετοχές με τη μεγαλύτερη Άνοδο & Πτώση

Κύρια Αγορά

Μετοχές με τη μεγαλύτερη Θετική μεταβολή τιμής	Τιμή κλεισ.	Μεταβ.	Μετοχές με τη μεγαλύτερη Αρνητική μεταβολή τιμής	Τιμή κλεισ.	Μεταβ.
ΕΘΝΙΚΗ ΤΡΑΠΕΖΑ (ΚΟ)	1.75	15.36% #	ΠΛΑΙΣΙΟ COMPUTERS (ΚΟ)	3.59	-2.97% α
ΠΑΪΡΗΣ ΠΛΑΣΤΙΚΩΝ (ΚΟ)	0.595	14.42% #	ΑΕΡΟΠΟΡΙΑ ΑΙΓΑΙΟΥ (ΚΟ)	4.39	-2.44% α
ALPHA BANK (ΚΟ)	0.794	9.97% #	INFORM Π. ΛΥΚΟΣ (ΚΟ)	1.26	-2.33% α
ΠΕΙΡΑΙΩΣ ΤΡΑΠΕΖΑ (ΚΟ)	1.2	7.14% #	ΕΛΛΑΔΟΣ ΤΡΑΠΕΖΑ (ΚΟ)	14.9	-1.84% α
EUROBANK HOLDINGS (ΚΟ)	0.524	7.00% #	ΠΕΤΡΟΠΟΥΛΟΣ ΠΕΤΡΟΣ (ΚΟ)	5.65	-1.74% α
ΜΟΤΟΡ ΟΪΛ (ΚΟ)	11.42	6.63% #	ΣΑΡΑΝΤΗΣ ΓΡ. (ΚΟ)	9.19	-1.71% α
INTRAKAT (ΚΟ)	1.46	6.57% #	SPACE HELLAS (ΚΟ)	4.65	-1.06% α
ΙΚΤΙΝΟΣ ΕΛΛΑΣ (ΚΟ)	0.625	5.93% #	ΔΕΗ (ΚΟ)	6.85	-0.87% α
ΑΤΤΙΚΑ BANK Α.Τ.Ε. (ΚΟ)	0.2415	5.92% #	ΚΛΩΣΤ/ΡΓΙΑ ΝΑΥΠΑΚΤΟΥ (ΚΟ)	0.575	-0.86% α
LAMDA DEVELOPMENT(ΚΟ)	6.45	5.74% #	MARFIN INVESTMENT GROUP (ΚΟ)	0.037	-0.80% α

Μετοχές με τη μεγαλύτερη Αξία Συναλλαγών	Αξία (χιλ. €)	Μεταβ.	Μετοχές με το μεγαλύτερο Όγκο Συναλλαγών	Όγκος	Μεταβ.
ΕΘΝΙΚΗ ΤΡΑΠΕΖΑ (ΚΟ)	25,734.87	15.36% #	EUROBANK HOLDINGS (ΚΟ)	27,138,027	7.00% #
ALPHA BANK (ΚΟ)	17,112.69	9.97% #	ALPHA BANK (ΚΟ)	21,784,418	9.97% #
EUROBANK HOLDINGS (ΚΟ)	14,435.23	7.00% #	ΕΘΝΙΚΗ ΤΡΑΠΕΖΑ (ΚΟ)	15,048,114	15.36% #
ΜΟΤΟΡ ΟΪΛ (ΚΟ)	10,545.69	6.63% #	MARFIN INVESTMENT GROUP (ΚΟ)	12,952,121	-0.80% α
ΟΤΕ (ΚΟ)	9,489.57	0.22% #	ΠΕΙΡΑΙΩΣ ΤΡΑΠΕΖΑ (ΚΟ)	6,428,777	7.14% #
ΠΕΙΡΑΙΩΣ ΤΡΑΠΕΖΑ (ΚΟ)	7,670.53	7.14% #	ΕΛΛΑΚΤΩΡ (ΚΟ)	1,311,911	2.29% #
JUMBO (ΚΟ)	5,761.44	-0.40% α	ΑΔΜΗΕ ΣΥΜΜΕΤΟΧΩΝ Α.Ε. (ΚΟ)	1,273,428	-0.38% α
ΟΠΑΠ (ΚΟ)	5,705.10	2.43% #	ΑΤΤΙΚΑ BANK Α.Τ.Ε. (ΚΟ)	1,174,114	5.92% #
ΜΥΤΙΛΗΝΑΙΟΣ (ΚΟ)	5,385.92	0.64% #	ΜΟΤΟΡ ΟΪΛ (ΚΟ)	927,375	6.63% #
ΔΕΗ (ΚΟ)	5,063.83	-0.87% α	LAMDA DEVELOPMENT(ΚΟ)	763,706	5.74% #

Σημείωση: Απεικονίζονται οι Μετοχές που δεν ανήκουν στις Κατηγορίες Χαμηλής Διασποράς και Επιτήρησης και πραγματοποιήσαν κατά τη διάρκεια της συνεδρίασης Αξία Συναλλαγών μεγαλύτερη από 10,000 Ευρώ.

Αναλυτικά Στοιχεία Συναλλαγών Αγοράς Παραγώγων

	Αριθμός Πράξεων	Όγκος	Ανοικτές θέσεις
Σ.Μ.Ε. σε Δείκτες	556	3,990	4,489
FTSE/X.A. Large Cap	556	3,990	4,489
Σ.Μ.Ε. σε Μετοχές	4,611	94,077	315,825
ΑΔΜΗΕ ΣΥΜΜΕΤΟΧΩΝ Α.Ε. (ΚΟ)	203	1,632	6,499
ALPHA BANK (ΚΟ)	771	23,977	83,916
ΑΤΤΙΚΑ BANK Α.Τ.Ε. (ΚΟ)	18	54	116
COCA-COLA HBC AG (ΚΟ)	38	219	213
CENERGY HOLDINGS (ΚΑ)	61	380	7,131
ΕΛΛΑΚΤΩΡ (ΚΟ)	73	835	7,975
EUROBANK HOLDINGS (ΚΟ)	404	17,307	42,778
ΕΥΔΑΠ (ΚΟ)	11	51	198
FOURLIS ΣΥΜΜΕΤΟΧΩΝ (ΚΟ)	21	77	296
ΓΕΚ ΤΕΡΝΑ (ΚΟ)	120	578	4,676
ΕΛΛΗΝ. ΧΡΗΜΑΤΙΣΤΗΡΙΑ-Χ.Α. (ΚΟ)	72	513	2,379
ΕΛΛΗΝΙΚΑ ΠΕΤΡΕΛΙΑΙΑ (ΚΟ)	83	243	2,047
INTRACOM HOLDINGS (ΚΟ)	22	171	1,053
JUMBO (ΚΟ)	141	266	553
LAMDA DEVELOPMENT(ΚΟ)	110	541	1,860
MARFIN INVESTMENT GROUP (ΚΟ)	54	3,540	50,099
ΜΟΤΟΡ ΟΪΛ (ΚΟ)	225	510	2,048
ΜΥΤΙΛΗΝΑΙΟΣ (ΚΟ)	197	882	5,430
ΕΘΝΙΚΗ ΤΡΑΠΕΖΑ (ΚΟ)	937	24,588	36,329
ΟΠΑΠ (ΚΟ)	87	473	2,647
ΟΤΕ (ΚΟ)	65	204	2,610
ΟΛΠ (ΚΟ)	1	1	241
ΠΕΙΡΑΙΩΣ ΤΡΑΠΕΖΑ (ΚΟ)	555	14,453	38,778
ΔΕΗ (ΚΟ)	250	2,252	9,362
ΤΕΡΝΑ ΕΝΕΡΓΕΙΑΚΗ (ΚΟ)	37	75	671
ΤΙΤΑΝ CEMENT (ΚΑ)	30	143	1,048
ΒΙΟΗΑΛCO SA/NV (ΚΑ)	25	112	4,872
Δικαιώματα σε Δείκτες	15	131	1,652
FTSE/X.A. Large Cap	15	131	1,652
Δικαιώματα σε Μετοχές	26	181	1,660
ALPHA BANK (ΚΟ)	0	0	50
ΕΘΝΙΚΗ ΤΡΑΠΕΖΑ (ΚΟ)	9	105	552
ΟΠΑΠ (ΚΟ)	1	10	311
ΟΤΕ (ΚΟ)	2	8	55
ΠΕΙΡΑΙΩΣ ΤΡΑΠΕΖΑ (ΚΟ)	4	13	78
ΔΕΗ (ΚΟ)	10	45	614
Συνολική Δραστηριότητα	5,208	98,379	323,626

Πληθος Χρεογράφων	Ονομ. Αξία	Μερίσματα [1]			Ημερ. Τελευτ. Αποκοπής		Σημ.	Χρεόγραφο	Τιμή κλεισίματος	% μεταβ.	Προηγ. Κλεισίμο- ημ/τία		Άνοιγμα	Κατωτ Τιμή	Ανωτ Τιμή	Τελ Τιμή	Σταθμ Τιμή	Τελευταία ζήτηση [7]	Τελευταία προσφορά [7]	Ρ/Ε μετά φ. Χρήστ	Όγκος	Πράξεις	Αξία Συναλλαγών[8]	Χ.Α. Εταιρείας (χιλ. €) [3,5]	Χαμηλό έτους	Υψηλό έτους	Κλάδος [4]	
		2017	2018	2019	Μέρισμα [2]	Δικαίωμα																						
13,582,223	1.35	---	---	---	24/06/2008	02/02/2016	4887	ΣΙΔΑΜΑ (ΚΟ)	0.5	---	0.5	30/11/2020	0.466	0.466	0.5	0.5	0.49	1060@0.470	345@0.496	---	---	1,480	5	724.70	6,791.11	0.192	0.6	55102010
766,000	1.00	---	---	---	01/07/2004	11/12/2012	5193	ΤΡΙΑ ΑΛΦΑ (ΚΟ)	6	---	6	30/11/2020	---	---	---	---	---	---	121@7.00	37.91	2019	---	---	---	5,727.90	1.44	6	55101020
245,000	1.00	---	---	---	19/07/2010	11/12/2012	5194	ΤΡΙΑ ΑΛΦΑ (ΠΟ)	4.62	---	4.62	30/11/2020	---	---	---	---	---	100@3.70	400@4.62	29.19	2019	---	---	---	5,727.90	0.9	4.62	55101020

Κατάσταση σε Αναστολή

20,255,805	0.300	---	---	---	22/08/2006	02/08/2010	5136	ΑΧΟΝ ΣΥΜΜΕΤΟΧΩΝ (ΚΟ)	0.058	---	0.058	28/04/2017	---	---	---	---	---	---	---	---	---	---	---	---	---	---	---	---	1,174.84	0.058	0.058	20101010	
5,867,311	0.300	---	---	---	11/08/2010	28/04/2017	5243	ΔΙΟΝΙΣ (ΚΟ)	0.11	---	0.11	30/06/2020	---	---	---	---	---	---	---	---	---	---	---	---	---	---	---	---	645.40	0.096	0.244	50205010	
21,820,410	0.800	---	---	---	22/05/2008	02/08/2011	5174	EUROMEDICA (ΚΟ)	0.448	---	0.448	30/04/2018	---	---	---	---	---	---	---	---	---	---	---	---	---	---	---	---	9,775.54	0.448	0.448	20101010	
66,948,210	0.300	---	---	---	22/09/2015	22/09/2015	5179	FOLLIFOLLIE (ΚΟ)	4.8	---	4.8	24/05/2018	---	---	---	---	---	---	---	---	---	---	---	---	---	---	---	---	321,351.41	4.8	4.8	40401030	
12,417,000	0.310	---	0.0205	---	27/08/2019	28/08/2017	5233	MLS ΠΛΗΡΟΦΟΡΙΚΗ (ΚΟ)	0.57	---	0.57	12/05/2020	---	---	---	---	---	---	---	---	---	---	---	---	---	---	---	---	7,077.69	0.475	1.51	10101015	
33,301,715	0.320	---	---	---	27/06/2003	08/07/2009	5241	ΑΕΓΕΚ (ΚΟ)	0.035	---	0.035	25/06/2020	---	---	---	---	---	---	---	---	---	---	---	---	---	---	---	---	1,165.56	0.0245	0.06	50101010	
14,870,100	0.300	---	---	---	15/05/2008	26/09/2011	5130	ΑΛΦΑ ΓΚΡΙΣΙΝ Α.Ε. (ΚΟ)	0.014	---	0.014	13/04/2017	---	---	---	---	---	---	---	---	---	---	---	---	---	---	---	---	208.18	0.014	0.014	10102030	
33,930,000	0.300	---	---	---	03/07/2006	30/05/2001	4865	ΒΩΘΟΣ ΜΠΑΜΠΗΣ (ΚΟ)	0.304	---	0.304	30/03/2012	---	---	---	---	---	---	---	---	---	---	---	---	---	---	---	---	10,314.72	0.304	0.304	35101010	
77,126,446	0.340	---	---	---	23/05/2005	18/08/2011	5206	Γ.Ε. ΔΗΜΗΤΡΙΟΥ (ΚΟ)	0.0125	---	0.0125	30/04/2019	---	---	---	---	---	---	---	---	---	---	---	---	---	---	---	---	964.08	0.0125	0.0125	40202020	
6,000,000	0.600	---	---	---	13/06/2008	08/04/2004	5172	ΓΙΟΥΡΟΜΠΡΟΚΕΡΣ (ΚΟ)	0.008	---	0.008	27/04/2018	---	---	---	---	---	---	---	---	---	---	---	---	---	---	---	---	48.00	0.008	0.008	30302015	
7,085,888	1.59	---	---	---	02/07/1996	06/09/2010	5216	ΕΛΒΙΕΜΕΚ (ΚΟ)	2.6	---	2.6	30/09/2019	---	---	---	---	---	---	---	---	---	---	---	---	---	---	---	---	18,423.31	2.6	2.6	35101010	
25,179,640	0.600	---	---	---	08/08/1994	19/09/2000	5191	Ι. ΜΠΟΥΤΑΡΗΣ & ΥΙΟΣ (ΚΟ)	0.026	---	0.026	01/10/2018	---	---	---	---	---	---	---	---	---	---	---	---	---	---	---	---	742.45	0.026	0.026	45101015	
1,540,000	0.600	---	---	---	08/08/1994	19/09/2000	5192	Ι. ΜΠΟΥΤΑΡΗΣ & ΥΙΟΣ (ΠΟ)	0.057	---	0.057	01/10/2018	---	---	---	---	---	---	---	---	---	---	---	---	---	---	---	---	742.45	0.057	0.057	45101015	
24,619,524	0.500	---	---	---	10/10/1986	30/12/2002	4914	ΚΕΡΑΜΕΙΑ-ΑΛΛΑΤΙΝΗ (ΚΟ)	0.088	---	0.088	30/08/2012	---	---	---	---	---	---	---	---	---	---	---	---	---	---	---	---	2,166.52	0.088	0.088	35101010	
31,543,600	0.420	---	---	---	19/07/2010	19/12/2018	5205	ΚΡΕΤΑ ΦΑΡΜ (ΚΟ)	1.085	---	1.085	30/04/2019	---	---	---	---	---	---	---	---	---	---	---	---	---	---	---	---	34,224.81	1.085	1.085	45102020	
23,935,280	0.300	---	---	---	29/06/2009	13/06/2000	5153	ΝΑΥΤΕΜΠΟΡΙΚΗ (ΚΟ)	0.107	---	0.107	02/10/2017	---	---	---	---	---	---	---	---	---	---	---	---	---	---	---	---	2,561.07	0.107	0.107	40301030	
255,459,600	0.300	---	---	---	26/06/2000	03/12/2010	5101	ΝΕΛ (ΚΟ)	0.07	---	0.07	31/08/2015	---	---	---	---	---	---	---	---	---	---	---	---	---	---	---	---	17,882.17	0.07	0.07	40501015	
23,463,874	0.800	---	---	---	23/05/2003	21/12/1999	4918	ΝΕΩΡΙΟΝ (ΚΟ)	0.125	---	0.125	30/08/2012	---	---	---	---	---	---	---	---	---	---	---	---	---	---	---	---	2,932.98	0.125	0.125	50206030	
18,750,000	0.300	---	---	---	02/07/2001	31/12/2012	5154	ΠΗΓΑΣΟΣ ΕΚΔΟΤΙΚΗ Α.Ε. (ΚΟ)	0.089	---	0.089	02/10/2017	---	---	---	---	---	---	---	---	---	---	---	---	---	---	---	---	---	1,668.75	0.089	0.089	40301030
100,793,572	0.300	---	---	---	16/07/2009	11/02/2016	5110	ΤΗΛΕΤΥΠΟΣ (ΚΟ)	0.06	---	0.06	07/03/2016	---	---	---	---	---	---	---	---	---	---	---	---	---	---	---	---	6,047.61	0.06	0.06	40301035	
4,034,950	0.680	---	---	---	01/07/2005	30/12/2010	5171	ΧΑΤΖΗΚΡΑΝΙΩΤΗ Ε. ΥΙΟΙ (ΚΟ)	0.14	---	0.14	27/04/2018	---	---	---	---	---	---	---	---	---	---	---	---	---	---	---	---	564.89	0.14	0.14	45102020	

Σημειώσεις Χρεογράφων

Κωδικός	Κείμενο σημείωσης
()	- Προσαρμοσμένα Μέρισματα λόγω διανομής Δωρεάν μετοχών.
*	- Τελευταία προσαρμοσμένη τιμή κλεισίματος.
[1]	- Καθαρά μερίσματα.
[2]	- Στη στήλη "Ημερ. Αποκοπής τελευταίου δικαιώματος" αναφέρεται η Ημερομηνία εισαγωγής για Νέες Εταιρείες.
[3]	- Η Χρηματιστηριακή αξία αναφέρεται στο σύνολο των μετοχών
[4]	- Η κωδικοποίηση των Κλάδων Οικονομικής Δραστηριότητας του Χ.Α. παρουσιάζονται στο Παράρτημα Α
[5]	- Η Χρηματιστηριακή Αξία αναφέρεται στο σύνολο των κατηγοριών μετοχών (εφόσον έχουν εισαχθεί περισσότερες της μιας κατηγορίες) και δεν αναφέρεται σε επιμέρους κατηγορίες μετοχών μιας εταιρείας.
[6]	- P/E μεγαλύτερο του 100
[7]	- Τελευταία εικόνα του Βιβλίου Εντολών πριν το τέλος της συνεδρίασης
[8]	- Στην Αξία Συναλλαγών των Μετοχών περιλαμβάνονται όλοι οι τύποι Πακέτων
4750	- Μεταφορά στην Κατηγορία Επιτήρησης από 8/4/2011.
4865	- Αναστολή διαπραγμάτευσης από 2/4/2012.
4887	- Μεταφορά στην Κατηγορία Επιτήρησης από 10/4/2012.
4912	- Μεταφορά στην κατηγορία Επιτήρησης από 31/7/2012.
4914	- Αναστολή διαπραγμάτευσης από 31/8/2012.
4918	- Αναστολή διαπραγμάτευσης από 31/8/2012.
4955	- Μεταφορά στην Επιτήρηση από 5/4/2013.
4957	- Μεταφορά στην Επιτήρηση από 5/4/2013.
4958	- Μεταφορά στην Επιτήρηση από 5/4/2013.
4959	- Μεταφορά στην Επιτήρηση από 5/4/2013.
5093	- Μεταφορά στην Κατηγορία Επιτήρησης από 8/4/2015.
5101	- Αναστολή διαπραγμάτευσης από 1/9/2015.
5110	- Αναστολή διαπραγμάτευσης από 08/03/2016.
5112	- Μεταφορά στην Κατηγορία Επιτήρησης από 15/04/2016.
5115	- Μεταφορά στην Κατηγορία Επιτήρησης από 15/04/2016.
5130	- Αναστολή διαπραγμάτευσης από 18/04/2017.
5136	- Αναστολή διαπραγμάτευσης από 02/05/2017.
5141	- Μεταφορά στην Κατηγορία Επιτήρησης από 10/05/2017.
5153	- Αναστολή διαπραγμάτευσης από 03/10/2017.
5154	- Αναστολή διαπραγμάτευσης από 03/10/2017.
5160	- Μεταφορά στην Κατηγορία Επιτήρησης από 15/04/2016.
5162	- Μεταφορά στην Κατηγορία Επιτήρησης από 21/12/2009.
5165	- Μεταφορά στην Κατηγορία Επιτήρησης από 15/02/2018.
5171	- Αναστολή διαπραγμάτευσης από 30/04/2018.
5172	- Αναστολή διαπραγμάτευσης από 30/04/2018.
5174	- Αναστολή διαπραγμάτευσης από 02/05/2018.
5178	- Μεταφορά στην Κατηγορία Επιτήρησης από 11/05/2018.
5179	- Αναστολή διαπραγμάτευσης από 25/05/2018.
5190	- Μεταφορά στην Κατηγορία Επιτήρησης από 01/10/2018.
5191	- Αναστολή διαπραγμάτευσης από 02/10/2018.
5192	- Αναστολή διαπραγμάτευσης από 02/10/2018.
5193	- Μεταφορά στην κατηγορία Επιτήρησης από 25/10/2018.
5194	- Μεταφορά στην κατηγορία Επιτήρησης από 25/10/2018.
5197	- Μεταφορά στην κατηγορία Επιτήρησης από 07/11/2018.
5205	- Αναστολή διαπραγμάτευσης από 02/05/2019.
5206	- Αναστολή διαπραγμάτευσης από 02/05/2019.
5216	- Αναστολή διαπραγμάτευσης από 01/10/2019.
5232	- Μεταφορά στην Κατηγορία Επιτήρησης από 08/04/2011.
5233	- Αναστολή διαπραγμάτευσης από 13/05/2020.
5241	- Αναστολή διαπραγμάτευσης από 26/06/2020
5243	- Αναστολή διαπραγμάτευσης από 01/07/2020.
5245	- Μεταφορά στη Κατηγορία Επιτήρησης από 09/07/2020.

Σημειώσεις Χρεογράφων

Κωδικός Κείμενο σημείωσης

5246	-	Μεταφορά στην κατηγορία Επιτήρηση από 09/07/2020.
5248	-	Μεταφορά στην κατηγορία Επιτήρησης από 05/08/2020.
5251	-	Μεταφορά στην κατηγορία Επιτήρηση από τις 25/11/2011.

Στοιχεία Συναλλαγών Πακέτων

Χρεόγραφο	Όγκος πακέτου	Τιμή πακέτου	Αξία πακέτου	Ωρα έγκρισης	Σημείωση
PROFILE (ΚΟ)	186,570	3.99	744,414.30	10:32:33	20
EUROBANK HOLDINGS (ΚΟ)	5,000,000	0.540	2,700,000.00	14:04:21	20
LAMDA DEVELOPMENT(ΚΟ)	83,644	6.27	524,447.88	14:18:26	20
ΕΛΛΑΔΟΣ ΤΡΑΠΕΖΑ (ΚΟ)	668	15.88	10,607.84	14:26:17	18
ΟΛΠ (ΚΟ)	28,000	18.96	530,880.00	14:27:19	20
LAMDA DEVELOPMENT(ΚΟ)	150,000	6.27	940,500.00	14:29:56	20
ΟΤΕ (ΚΟ)	75,000	13.93	1,044,375.00	15:21:31	20
EUROBANK HOLDINGS (ΚΟ)	1,326,402	0.530	702,993.06	16:32:27	20
ΜΟΤΟΡ ΟΪΛ (ΚΟ)	29,000	12.15	352,263.00	16:48:31	18
ΜΟΤΟΡ ΟΪΛ (ΚΟ)	43,301	12.04	521,344.04	16:51:57	18
JUMBO (ΚΟ)	20,000	15.00	300,000.00	17:03:20	20
ΕΘΝΙΚΗ ΤΡΑΠΕΖΑ (ΚΟ)	535,000	1.75	936,250.00	17:17:14	20
JUMBO (ΚΟ)	20,100	14.93	300,093.00	17:18:06	20

Σημειώσεις πακέτων

- 9 - Μέθοδος 6-1 / Ειδική Χρέωση
- 10 - Μέθοδος 6-1 / Ειδική Χρέωση, Αυθημερόν Διακανονισμός
- 14 - Μέθοδος 6-3 / Πακέτο Αποκατάστασης, Ατελής αγορά και Πώληση
- 18 - Μέθοδος 6-2 / SPOT 1
- 19 - Μέθοδος 6-2 / SPOT 2
- 20 - Μέθοδος 6-1 και Μέθοδος 6-1 Αυθημερόν Διακανονισμός
- 21 - Άλλη Προσυμφωνημένη

Στοιχεία Συναλλαγών Δικαιωμάτων

Ημερ. αποκοπής	Έναρξη εξάσκησης	Λήξη εξάσκησης	Λήξη διαπραγμάτευσης	Δικαιώματα	Κατωτ Τιμή	Ανωτ Τιμή	Τιμή κλεισ.	Τελευταία ζήτηση	Τελευταία προσφορά	Όγκος	Πράξεις	Αξία Συναλλαγών
24/11/2020	27/11/2020	10/12/2020	07/12/2020	Π.Γ. ΝΙΚΑΣ Α.Β.Ε.Ε.(ΚΟ)	0.030	0.030	0.236	333	2	9.99

Στοιχεία Συναλλαγών Εκποιήσεων

Χρεόγραφα	Τύπος Χρεογράφου	Όγκος Συναλλαγών	Αριθμός Πράξεων	Αξία Συναλλαγών	Σημείωση
-----------	------------------	------------------	-----------------	-----------------	----------

Δεν πραγματοποιήθηκαν Εκποιήσεις Μετοχών.

Σημειώσεις Εκποιήσεων

- 1 - Κανονική Εκποίηση.
- 2 - Εκποίηση Ενσώματων Ονομαστικών Μετοχών.
- 3 - Εκποίηση Αδιάθετων Κλασματικών Υπολοίπων.

Στοιχεία Συναλλαγών Εκποιήσεων Ενσώματων Ονομαστικών Μετοχών

Χρεόγραφα	Ημερ/νία έναρξης	Ημερ/νία λήξης	Αρχικό πλήθος	Διαθέσιμο πλήθος	Ημερομηνία	Μέση τιμή (ημέρας)	Μέση τιμή (περιόδου)	Αριθμός Πράξεων	Όγκος Συναλλαγών	Αξία Συναλλαγών
-----------	------------------	----------------	---------------	------------------	------------	--------------------	----------------------	-----------------	------------------	-----------------

Δεν πραγματοποιήθηκαν Εκποιήσεις Ενσώματων Ονομαστικών Μετοχών.

Σημειώσεις Εκποιήσεων

Σύμφωνα με την Απόφαση 1/380/04.05.2006 της Επιτροπής Κεφαλαιαγοράς εκποιούνται μέσω του Χρηματιστηρίου Αθηνών με επιμέλεια της εκδότριας εταιρείας, οι ενσώματες ονομαστικές μετοχές που δεν έχουν κατατεθεί στην εκδότρια προς αποϋλοποίηση. Η εκποίηση διενεργείται σύμφωνα με τον τρόπο που ορίζεται στο άρθρο 99Α του Κανονισμού του Χρηματιστηρίου Αθηνών.

Στοιχεία Ενεργητικού Διαπραγματεύσιμων Αμοιβαίων Κεφαλαίων (Δ.Α.Κ.)

	Ημερομηνία συναλλαγών	Δημιουργία / Εξαγορά	Αριθ. Μερ. (T-1)	Νέα Μερ. (T-1)	Εξαγορασθ. Μερ. (T-1)	Μερίδια (T) [1]	Αξία Ενεργητικού [2]	Καθαρή Τιμή	Μέρισμα /Μερίδιο	Ημερ. Αποκοπής
ALPHA ETF FTSE Athex Large Cap	01/12/2020	5,000	853,597	---	---	853,597	15,001,130.00	17.5740	0.81	01/07/2020

Σημειώσεις Δ.Α.Κ.

[1] - Αριθμ. μεριδίων (T) = Αριθμ. μεριδίων (T-1) + Νεοεκδιθέντα μερίδια (T-1) - Εξαγορασθέντα μερίδια (T-1)

[2] - Περιλαμβάνονται και τα μερίδια που δημιουργήθηκαν / εξαγοράσθηκαν την ημέρα T-1.

Περιγραφή	Στοιχεία
Όνομασία Δ.Α.Κ.	ALPHA ETF FTSE Athex Large Cap
Σύμβολο Δ.Α.Κ. (GR)	ΑΔΑΚ
Σύμβολο Δ.Α.Κ. (EN)	AETF
ISIN Δ.Α.Κ.	GRF000153004
Κατηγορία Διαπραγμάτευσης	Διαπραγματεύσιμα Αμοιβαία Κεφάλαια (Δ.Α.Κ.)
Τύπος Δ.Α.Κ.	Μετοχών
Τρόπος διαχείρισης	Παθητικός
Επενδυτική Στρατηγική	Σκοπός της επενδυτικής πολιτικής του Αμοιβαίου Κεφαλαίου είναι η αναπαραγωγή της αποδόσεως του Δείκτη FTSE/X.A. Large Cap του Χρηματιστηρίου Αθηνών σε όρους Ευρώ, ακολουθώντας πλήρως και πανομοιότυπως τη σύνθεση του υποκείμενου Δείκτη.
Εκδότης	ΑΛΦΑ ASSET MANAGEMENT Α.Ε.Δ.Α.Κ.
Εταιρεία Διαχείρισης	ΑΛΦΑ ASSET MANAGEMENT Α.Ε.Δ.Α.Κ.
Ειδικοί Διαπραγματευτές	ΑΛΦΑ FINANCE Α.Χ.Ε.Π.Ε.Υ. , ΕΘΝΙΚΗ ΧΡΗΜΑΤΙΣΤΗΡΙΑΚΗ Α.Χ.Ε.Π.Ε.Υ.
Θεματοφύλακας	ΑΛΦΑ ΤΡΑΠΕΖΑ Α.Ε.
Σύμβολο Δείκτη (GR)	FTSE
Σύμβολο Δείκτη (EN)	FTSE
Όνομασία Δείκτη	FTSE/X.A. Large Cap
ISIN Δείκτη	GRI99201A006
Κλάσμα Δείκτη [1]	1/100
Αρχική Τιμή Μεριδίου	21.76
Συνολικός Αριθμός Μεριδίων [2]	853,597
Ημερομηνία πρώτης Έκδοσης	14/01/2008
Ημερομηνία έναρξης Διαπραγμάτευσης	24/01/2008
Νόμισμα Διαπραγμάτευσης	ΕΥΡΩ
Νόμισμα Ενεργητικού	ΕΥΡΩ
Αρχική Αξία Ενεργητικού [3]	3,000,000.00
Αριθμ. Μεριδίων για Δημιουργία-Εξαγορά [4]	5,000
Αμοιβή Διαχείρισης	0.375

Σημειώσεις Δ.Α.Κ.

[1] - Το κλάσμα της τιμής του δείκτη που αποτελεί η τιμή της πρώτης έκδοσης

[2] - Ο αριθμός μεριδίων που διαπραγματεύθηκαν στο Χρηματιστήριο την ημέρα T

[3] - Η αξία του ενεργητικού κατά την έκδοση

[4] - Ο αριθμός μεριδίων που απαιτείται κατά τη διαδικασία δημιουργίας εξαγοράς

ΑΝΑΚΟΙΝΩΣΕΙΣ

ΓΝΩΣΤΟΠΟΙΗΣΕΙΣ ΕΤΑΙΡΕΙΩΝ

From: ΤΕΧΝΙΚΗ ΟΛΥΜΠΙΑΚΗ Α.Ε.

Posted At: 30 November 2020 17:20

Conversation: ΑΝΑΚΟΙΝΩΣΗ ΣΧΕΤΙΚΗ ΜΕ ΕΠΙΧΕΙΡΗΜΑΤΙΚΕΣ ΕΞΕΛΙΞΕΙΣ ΣΤΗΝ ΕΤΑΙΡΙΑ

Posted To: DOLAnnouncements

Subject: ΑΝΑΚΟΙΝΩΣΗ ΣΧΕΤΙΚΗ ΜΕ ΕΠΙΧΕΙΡΗΜΑΤΙΚΕΣ ΕΞΕΛΙΞΕΙΣ ΣΤΗΝ ΕΤΑΙΡΙΑ

Παρακαλούμε δείτε το συνημμένο Δελτίο Τύπου.

[ΔΕΛΤΙΟ ΤΥΠΟΥ](#)

From: ΒΑΡΒΑΡΕΣΟΣ Α.Ε.
Posted At: 30 November 2020 17:25
Conversation: ΑΝΑΚΟΙΝΩΣΗ ΓΙΑ ΤΗΝ ΠΡΟΑΝΑΓΓΕΛΙΑ ΓΕΝΙΚΗΣ ΣΥΝΕΛΕΥΣΗΣ
Posted To: DOLAnnouncements
Subject: ΑΝΑΚΟΙΝΩΣΗ ΓΙΑ ΤΗΝ ΠΡΟΑΝΑΓΓΕΛΙΑ ΓΕΝΙΚΗΣ ΣΥΝΕΛΕΥΣΗΣ

ΠΡΟΣΚΛΗΣΗ

**προς τους Μετόχους της Ανώνυμης
Εταιρίας**

**“ΒΑΡΒΑΡΕΣΟΣ Α.Ε. Ευρωπαϊκά
Νηματοουργεία”**

σε Έκτακτη Γενική Συνέλευση

ΑΡ. ΓΕΜΗ 20951226000

(πρώην ΑΡ. ΜΑΕ 10650/06/Β/86/22)

Σύμφωνα με το Νόμο 4548/2018, το Καταστατικό της Εταιρίας και μετά από απόφαση που έλαβε το Διοικητικό Συμβούλιο της εταιρίας κατά την συνεδρίασή του της 27.11.2020, καλούνται οι κ.κ. Μέτοχοι σε Έκτακτη Γενική Συνέλευση την 29 Δεκεμβρίου 2020 ημέρα Τρίτη και ώρα 12.00 π.μ. στην έδρα της Εταιρίας Δ.Δ. Στενημάχου Ναούσης.

ΗΜΕΡΗΣΙΑ ΔΙΑΤΑΞΗ

1. Ορισμός Επιτροπής Ελέγχου σύμφωνα με τις διατάξεις του άρθρου 44, Ν. 4449/2017, όπως ισχύει σήμερα.

Σύμφωνα με τα άρθρα 121 παρ. 4, 124 παρ. 6 και 128 του ν.4548/2018, η Εταιρία ενημερώνει τους μετόχους σχετικά με τα ακόλουθα:

Δικαίωμα Συμμετοχής στη Γενική Συνέλευση

Στην Έκτακτη Γενική Συνέλευση δικαιούται να συμμετέχει όποιος εμφανίζεται ως μέτοχος στα αρχεία του Συστήματος Άυλων Τίτλων που διαχειρίζεται η «ΕΛΛΗΝΙΚΑ ΧΡΗΜΑΤΙΣΤΗΡΙΑ ΑΝΩΝΥΜΗ ΕΤΑΙΡΙΑ ΣΥΜΜΕΤΟΧΩΝ, ΕΚΚΑΘΑΡΙΣΗΣ, ΔΙΑΚΑΝΟΝΙΣΜΟΥ & ΚΑΤΑΧΩΡΗΣΗΣ» (ΕΧΑΕ) (πρώην Κεντρικό Αποθετήριο Αξιών), στο οποίο τηρούνται οι κινητές αξίες (μετοχές) της Εταιρίας. Η απόδειξη της μετοχικής ιδιότητας μπορεί να γίνεται με κάθε νόμιμο μέσο και πάντως βάσει ενημέρωσης που λαμβάνει η Εταιρία από το Κεντρικό Αποθετήριο Τίτλων, εφόσον παρέχει υπηρεσίες μητρώου ή μέσω των συμμετεχόντων και εγγεγραμμένων διαμεσολαβητών στο κεντρικό αποθετήριο τίτλων σε κάθε άλλη περίπτωση.

Η ιδιότητα του μετόχου πρέπει να υφίσταται κατά την 24.12.2020 (Ημερομηνία Καταγραφής), ήτοι κατά την έναρξη της πέμπτης (5ης) ημέρας πριν από την ημέρα συνεδρίασης της Έκτακτης Γενικής Συνέλευσης, της 29.12.2020.

Έναντι της Εταιρίας θεωρείται ότι έχει δικαίωμα συμμετοχής και ψήφου στη Γενική Συνέλευση μόνον όποιος φέρει την ιδιότητα του μετόχου κατά την αντίστοιχη Ημερομηνία Καταγραφής. Σε περίπτωση μη συμμόρφωσης προς τις διατάξεις των άρθρων 124 και 128 του Ν. 4548/2018, ο εν λόγω μέτοχος μετέχει στη Γενική Συνέλευση μόνο μετά από άδειά της.

-

Η άσκηση των εν λόγω δικαιωμάτων δεν προϋποθέτει τη δέσμευση των μετοχών του δικαιούχου ούτε την τήρηση άλλης ανάλογης διαδικασίας, η οποία περιορίζει τη δυνατότητα πώλησης και μεταβίβασης αυτών κατά το χρονικό διάστημα που

μεσολαβεί ανάμεσα στην Ημερομηνία Καταγραφής και στην ημερομηνία της Έκτακτης Γενικής Συνέλευσης.

Διαδικασία συμμετοχής και ψήφου στην Γενική Συνέλευση μέσω τηλεδιάσκεψης

Η Εταιρία, στο πλαίσιο προληπτικών μέτρων για τον περιορισμό της μετάδοσης του COVID-19 και με σκοπό την λήψη κάθε δυνατής μέριμνας για την προστασία των μετόχων, των εργαζομένων της και γενικά του κοινού καθιστά δυνατή τη συμμετοχή όσων μετόχων το επιθυμούν στις εργασίες της Έκτακτης Γενικής Συνέλευσης της 29.12.2020, μέσω τηλεδιάσκεψης, σύμφωνα με το άρθρο 11 παρ. 6γ του Καταστατικού της Εταιρίας και το άρθρο 125 του Ν. 4548/2018, ώστε συνδεδεμένοι με εικόνα και ήχο οι συμμετέχοντες μέτοχοι να ταυτοποιούνται σε πραγματικό χρόνο από το προεδρείο της Γενικής Συνέλευσης.

Προς το σκοπό αυτό, παρακαλούνται όσοι από τους μετόχους επιθυμούν να συμμετάσχουν στην Έκτακτη Γενική Συνέλευση των μετόχων της Εταιρίας με τηλεδιάσκεψη είτε αυτοπροσώπως, είτε μέσω αντιπροσώπου να επικοινωνήσουν την πρόθεσή τους, το αργότερο, εφόσον είναι δυνατόν, μέχρι την Ημερομηνία Καταγραφής και, σε κάθε περίπτωση, έως 48 ώρες πριν από την ημερομηνία διεξαγωγής της Έκτακτης Γενικής Συνέλευσης με τη συμπλήρωση της δήλωσης συμμετοχής μετόχου μέσω τηλεδιάσκεψης ή/και εξουσιοδότησης, σε περίπτωση συμμετοχής μέσω αντιπροσώπου, που βρίσκεται αναρτημένη στην ιστοσελίδα της Εταιρίας, ως μέρος του πληροφοριακού υλικού για την Έκτακτη Γενική Συνέλευση της 29.12.2020, στην ακόλουθη διεύθυνση (<https://financial.varvaessos.eu/prosklisi-tis-ektaktis-genikis-synelefsis/>). Η δήλωση συμμετοχής μετόχου μέσω τηλεδιάσκεψης ή/και εξουσιοδότηση υποβάλλεται με θεωρημένο το γνήσιο της υπογραφής του μετόχου από δημόσια αρχή (περιλαμβανομένων ενδεικτικά της προξενικής ή αστυνομικής αρχής) καθώς και αντίγραφο του Δελτίου Αστυνομικής Ταυτότητας ή Διαβατηρίου του μετόχου, είτε σε έντυπη μορφή στο Τμήμα Εξυπηρέτησης Μετόχων της Εταιρίας στη διεύθυνση : Δ.Δ. Στενημάχου, 592 00 Νάουσα, είτε σε ηλεκτρονική μορφή στην ηλεκτρονική διεύθυνση : lmaria@varvaessos.gr.

Υπενθυμίζεται στους κυρίους μετόχου η εναλλακτική δυνατότητα συμπλήρωσης ηλεκτρονικής υπεύθυνης δήλωσης στην Ενιαία Ψηφιακή Πύλη της Δημόσιας Διοίκησης, μέσω της ηλεκτρονικής εφαρμογής «e-Dilosi» (<https://www.gov.gr/ipiesies/polites-kai-kathemerinoteta/upeuthune-delose-kai->

[exousiodotese/ekdose-uepeuthunes-deloses](https://www.gov.gr/ipiresies/polites-kai-kathemerinoteta/upeuthune-delose-kai-exousiodotese/ekdose-exousiodotese)), και αντιστοίχως ηλεκτρονικής εξουσιοδότησης μέσω της ηλεκτρονικής εφαρμογής «e-Exousiodotisi» (<https://www.gov.gr/ipiresies/polites-kai-kathemerinoteta/upeuthune-delose-kai-exousiodotese/ekdose-exousiodotese>), με χρήση κωδικών-διαπιστευτηρίων είτε της Γενικής Γραμματείας Πληροφοριακών Συστημάτων Δημόσιας Διοίκησης του Υπουργείου Ψηφιακής Διακυβέρνησης (taxisnet) είτε των συστημάτων ηλεκτρονικής τραπεζικής (e-banking) για την ηλεκτρονική αυθεντικοποίηση – ταυτοποίηση τους, η οποία αποστέλλεται είτε σε έντυπη είτε σε ηλεκτρονική μορφή στην Εταιρία κατά τα ανωτέρω.

Επισημαίνεται ότι σε κάθε περίπτωση, ο μέτοχος θα πρέπει να δηλώνει τον αριθμός μερίδας Σ.Α.Τ. (Μερίδα Επενδυτή) και την διεύθυνση ηλεκτρονικής αλληλογραφίας (e-mail) του ιδίου ή του διορισθέντος αντιπροσώπου του, κατά περίπτωση, προκειμένου να του αποσταλεί ο κωδικός συμμετοχής, ώστε να μπορέσει να συμμετάσχει εξ αποστάσεως σε πραγματικό χρόνο μέσω τηλεδιάσκεψης στη Γενική Συνέλευση. Άλλως, δε θα είναι δυνατή η εξ αποστάσεων συμμετοχή του στη Γενική Συνέλευση. Καθόσον για τη συμμετοχή στην Γενική Συνέλευση μέσω τηλεδιάσκεψης θα αποστέλλεται ένας κωδικός συμμετοχής στη μοναδική διεύθυνση ηλεκτρονικής αλληλογραφίας (e-mail) μετόχου ή εκπροσώπου / αντιπροσώπου, κάθε μέτοχος δύναται να διορίσει έναν μόνο αντιπρόσωπο για την εξ αποστάσεως συμμετοχή του στη Γενική Συνέλευση.

Διαδικασία συμμετοχής και ψήφου μέσω αντιπροσώπου

Κάθε μέτοχος δύναται να λάβει μέρος και να ψηφίσει είτε αυτοπροσώπως, είτε με αντιπρόσωπο υπογράφοντας σχετική εξουσιοδότηση. Κάθε μέτοχος μπορεί να διορίζει μέχρι τρεις (3) αντιπροσώπους. Νομικά πρόσωπα μετέχουν στη Γενική Συνέλευση ορίζοντας ως εκπροσώπους τους. Ωστόσο, αν ο μέτοχος κατέχει μετοχές, οι οποίες εμφανίζονται σε περισσότερους του ενός λογαριασμούς αξιών, ο περιορισμός αυτός δεν εμποδίζει το μέτοχο να ορίζει διαφορετικούς αντιπροσώπους για τις μετοχές που εμφανίζονται στον κάθε λογαριασμό αξιών σε σχέση με τη Γενική Συνέλευση. Η παροχή πληρεξουσιότητας είναι ελεύθερα ανακλητή. Αντιπρόσωπος που ενεργεί για περισσότερους μετόχους μπορεί να ψηφίζει διαφορετικά για κάθε μέτοχο. Ο αντιπρόσωπος μετόχου υποχρεούται να γνωστοποιεί στην Εταιρία, πριν από την έναρξη της συνεδρίασης της Γενικής Συνέλευσης, κάθε συγκεκριμένο γεγονός, το οποίο μπορεί να είναι χρήσιμο στους μετόχους για την αξιολόγηση του κινδύνου να εξυπηρετήσει ο αντιπρόσωπος άλλα συμφέροντα, πλην των συμφερόντων του μετόχου. Ο μέτοχος μπορεί να διορίσει αντιπρόσωπο για μία ή περισσότερες Γενικές

Συνελεύσεις και για ορισμένο χρόνο. Ο αντιπρόσωπος ψηφίζει, σύμφωνα με τις οδηγίες του μετόχου, αν υφίστανται και υποχρεούται να αρχειοθετεί τις οδηγίες ψήφου για τουλάχιστον ένα (1) έτος από την ημερομηνία της Γενικής Συνέλευσης, ή σε περίπτωση αναβολής αυτής, της τελευταίας επαναληπτικής Συνέλευσης στην οποία έκανε χρήση του πληρεξουσίου. Τυχόν μη συμμόρφωση του αντιπροσώπου με τις οδηγίες που έχει λάβει, δεν επηρεάζει το κύρος των αποφάσεων της Γενικής Συνέλευσης, ακόμη και αν η ψήφος του αντιπροσώπου ήταν αποφασιστική για την επίτευξη της πλειοψηφίας.

Ο αντιπρόσωπος μετόχου υποχρεούται να γνωστοποιεί στην Εταιρία, πριν από την έναρξη της συνεδρίασης της Γενικής Συνέλευσης, κάθε συγκεκριμένο γεγονός, το οποίο μπορεί να είναι χρήσιμο στους μετόχους για την αξιολόγηση του κινδύνου να εξυπηρετήσει ο αντιπρόσωπος άλλα συμφέροντα πλην των συμφερόντων του μετόχου. Κατά την έννοια της παρούσας παραγράφου, μπορεί να προκύπτει σύγκρουση συμφερόντων ιδίως όταν ο αντιπρόσωπος: α) είναι μέτοχος που ασκεί τον έλεγχο της Εταιρίας ή είναι άλλο νομικό πρόσωπο ή οντότητα η οποία ελέγχεται από το μέτοχο αυτόν, β) είναι μέλος του Διοικητικού Συμβουλίου ή της εν γένει Διοίκησης της Εταιρίας ή μετόχου που ασκεί τον έλεγχο της Εταιρίας, ή άλλου νομικού προσώπου ή οντότητας που ελέγχεται από μέτοχο ο οποίος ασκεί τον έλεγχο της Εταιρίας, γ) είναι υπάλληλος ή ορκωτός ελεγκτής της Εταιρίας ή μετόχου που ασκεί τον έλεγχο της Εταιρίας, ή άλλου νομικού προσώπου ή οντότητας που ελέγχεται από μέτοχο, ο οποίος ασκεί τον έλεγχο της Εταιρίας, δ) είναι σύζυγος ή συγγενής πρώτου βαθμού με ένα από τα φυσικά πρόσωπα που αναφέρονται στις περιπτώσεις (α) έως (γ). Ο διορισμός και η ανάκληση αντιπροσώπου του μετόχου γίνεται εγγράφως και υποβάλλεται στην Εταιρία σαράντα οκτώ (48) ώρες πριν από την ορισθείσα ημερομηνία συνεδρίασης της Γενικής Συνέλευσης.

Η εταιρία έχει καταστήσει διαθέσιμο στην ιστοσελίδα της (www.varvaessos.gr) το έντυπο που μπορεί να χρησιμοποιηθεί για το διορισμού αντιπροσώπου. Το έντυπο αυτό κατατίθεται συμπληρωμένο και υπογεγραμμένο από το μέτοχο στο Τμήμα Εξυπηρέτησης Μετόχων της Εταιρίας, στη διεύθυνση: Δ.Δ. Στενημάχου, Τ.Θ. 16, Τ.Κ. 59200, Νάουσα ή αποστέλλεται με fax: 2332052676 σαράντα οκτώ (48) τουλάχιστον ώρες πριν από την ημερομηνία της Γενικής Συνέλευσης. Ο δικαιούχος καλείται να μεριμνά για την επιβεβαίωση της επιτυχούς αποστολής του εντύπου διορισμού αντιπροσώπου και της παραλαβής του από την Εταιρία, καλώντας στο τηλ. 2332052650.

Δικαίωμα Μειοψηφίας των μετόχων

(α) Με αίτηση μετόχων που εκπροσωπούν το ένα εικοστό (1/20) του καταβεβλημένου μετοχικού κεφαλαίου, το Διοικητικό Συμβούλιο της Εταιρίας υποχρεούται να εγγράψει στην ημερήσια διάταξη της Γενικής Συνέλευσης πρόσθετα θέματα, εάν η σχετική αίτηση περιέλθει στο Διοικητικό Συμβούλιο μέχρι την 14.12.2020 δηλ. δεκαπέντε (15) τουλάχιστον ημέρες πριν από τη Γενική Συνέλευση. Τα πρόσθετα θέματα πρέπει να δημοσιεύονται ή να γνωστοποιούνται, με ευθύνη του Διοικητικού Συμβουλίου, κατά το άρθρο 122 του Ν. 4548/2018, επτά (7) τουλάχιστον ημέρες πριν από τη Γενική Συνέλευση, ήτοι 22.12.2020. Η αίτηση για την εγγραφή πρόσθετων θεμάτων στην ημερήσια διάταξη συνοδεύεται από αιτιολόγηση ή από σχέδιο απόφασης προς έγκριση στη Γενική Συνέλευση και η αναθεωρημένη ημερήσια διάταξη δημοσιοποιείται με τον ίδιο τρόπο όπως η προηγούμενη ημερήσια διάταξη, στις 16.12.2020, δηλ. δεκατρείς (13) ημέρες πριν από την ημερομηνία της Γενικής Συνέλευσης και ταυτόχρονα τίθεται στη διάθεση των μετόχων στην ιστοσελίδα της Εταιρίας, μαζί με την αιτιολόγηση ή το σχέδιο απόφασης που έχει υποβληθεί από τους μετόχους κατά τα προβλεπόμενα στο άρθρο 123 παρ. 4 του Ν. 4548/2018.

(β) Με αίτηση μετόχων που εκπροσωπούν το ένα εικοστό (1/20) του καταβεβλημένου μετοχικού κεφαλαίου, το Διοικητικό Συμβούλιο θέτει στη διάθεση των μετόχων κατά τα οριζόμενα στο άρθρο 123 παρ. 3 του Ν. 4548/2018, το αργότερο μέχρι την 23.12.2020, ήτοι έξι (6) τουλάχιστον ημέρες πριν από την ημερομηνία της Γενικής Συνέλευσης, σχέδια αποφάσεων για θέματα που έχουν περιληφθεί στη αρχική ή την αναθεωρημένη ημερήσια διάταξη, αν η σχετική αίτηση περιέλθει στο Διοικητικό Συμβούλιο μέχρι την 22.06.2020 δηλ. επτά (7) τουλάχιστον ημέρες πριν από την ημερομηνία της Γενικής Συνέλευσης.

(γ) Μετά από αίτηση οποιουδήποτε μετόχου που υποβάλλεται στην Εταιρία μέχρι την 23.12.2020, δηλ. πέντε (5) τουλάχιστον πλήρεις ημέρες πριν από τη Γενική Συνέλευση, το Διοικητικό Συμβούλιο υποχρεούται να παρέχει στη Γενική Συνέλευση τις αιτούμενες συγκεκριμένες πληροφορίες για τις υποθέσεις της Εταιρίας, στο μέτρο που αυτές είναι χρήσιμες για την πραγματική εκτίμηση των θεμάτων της ημερήσιας διάταξης. Επίσης, με αίτηση μετόχων, που εκπροσωπούν το ένα εικοστό (1/20) του καταβεβλημένου κεφαλαίου, το Διοικητικό Συμβούλιο υποχρεούται να ανακοινώνει στη Γενική Συνέλευση, εφόσον είναι τακτική, τα ποσά που, κατά την τελευταία διετία, καταβλήθηκαν σε κάθε μέλος του Διοικητικού Συμβουλίου ή τους διευθυντές της εταιρίας, καθώς και κάθε παροχή προς τα πρόσωπα αυτά από οποιαδήποτε αιτία ή σύμβαση της εταιρίας με αυτούς. Το Διοικητικό Συμβούλιο μπορεί να αρνηθεί την παροχή των πληροφοριών για αποχρώντα ουσιώδη λόγο, ο οποίος αναγράφεται στα πρακτικά. Το Διοικητικό Συμβούλιο μπορεί να απαντήσει ενιαία σε αιτήσεις μετόχων με το ίδιο περιεχόμενο. Υποχρέωση παροχής πληροφοριών δεν υφίσταται όταν οι σχετικές πληροφορίες διατίθενται ήδη στην ιστοσελίδα της Εταιρίας, ιδίως με τη μορφή ερωτήσεων και απαντήσεων. Στις περιπτώσεις της παρούσας παραγράφου, το

Διοικητικό Συμβούλιο μπορεί να απαντήσει ενιαία σε αιτήσεις μετόχων με το ίδιο περιεχόμενο.

(δ) Μετά από αίτηση μετόχων που εκπροσωπούν το ένα δέκατο (1/10) του καταβεβλημένου μετοχικού κεφαλαίου η οποία υποβάλλεται στην Εταιρία μέχρι την 23.12.2020, δηλ. πέντε (5) τουλάχιστον πλήρεις ημέρες πριν από τη Γενική Συνέλευση, το Διοικητικό Συμβούλιο υποχρεούται να παρέχει στη Γενική Συνέλευση πληροφορίες για την πορεία των εταιρικών υποθέσεων και την περιουσιακή κατάσταση της Εταιρίας. Το Διοικητικό Συμβούλιο μπορεί να αρνηθεί την παροχή των πληροφοριών για αποχρώντα ουσιώδη λόγο, ο οποίος αναγράφεται στα πρακτικά.

Σε όλες τις ανωτέρω αναφερόμενες περιπτώσεις οι αιτούντες μέτοχοι οφείλουν να αποδεικνύουν τη μετοχική τους ιδιότητα και, εκτός από τις περιπτώσεις του πρώτου εδαφίου της παραγρ.3, τον αριθμό των μετόχων που κατέχουν κατά την άσκηση του σχετικού δικαιώματος. Η απόδειξη της μετοχικής ιδιότητας μπορεί να γίνεται με κάθε νόμιμο μέσο και πάντως βάσει ενημέρωσης που λαμβάνει η Εταιρία από το Κεντρικό Αποθετήριο Τίτλων, εφόσον παρέχει υπηρεσίες μητρώου, ή μέσω των συμμετεχόντων και εγγεγραμμένων διαμεσολαβητών στο Κεντρικό Αποθετήριο Τίτλων σε κάθε άλλη περίπτωση.

Δ. Διαθέσιμα έγγραφα και πληροφορίες

Το πλήρες κείμενο των σχεδίων αποφάσεων και τυχόν εγγράφων που προβλέπονται στο άρθρο 123 του Ν. 4548/2018 θα διατίθεται σε έγχαρτη μορφή στα γραφεία του Τμήματος Εξυπηρέτησης Μετόχων της Εταιρίας, στη διεύθυνση: Δ.Δ. Στενημάχου, Τ.Θ.16, Τ.Κ. 59200, Νάουσα και η εταιρία θα το αποστέλλει ταχυδρομικώς και χωρίς χρέωση σε κάθε μέτοχο που θα το ζητήσει. Οι πληροφορίες του άρθρου 123 του Ν. 4548/2018 καθώς και το πλήρες κείμενο της Πρόσκλησης σε Γενική Συνέλευση θα διατίθενται σε ηλεκτρονική μορφή στην ιστοσελίδα της Εταιρίας www.varvaressos.gr.

Νάουσα 27.11.2020

Το Διοικητικό Συμβούλιο

[ΠΡΟΣΚΛΗΣΗ Γ.Σ.](#)

From: ΕΘΝΙΚΗ ΤΡΑΠΕΖΑ ΤΗΣ ΕΛΛΑΔΟΣ Α.Ε.
Posted At: 30 November 2020 17:31
Conversation: ΔΕΛΤΙΟ ΤΥΠΟΥ - Όμιλος ΕΤΕ Αποτελέσματα Γ τριμήνου 2020
Posted To: DOLAnnouncements

Subject: ΔΕΛΤΙΟ ΤΥΠΟΥ - Όμιλος ΕΤΕ Αποτελέσματα Γ τριμήνου 2020

ΔΕΛΤΙΟ ΤΥΠΟΥ - Όμιλος ΕΤΕ Αποτελέσματα Γ τριμήνου 2020

Επισυνάπτεται και η σχετική παρουσίαση των αποτελεσμάτων

[ΔΕΛΤΙΟ ΤΥΠΟΥ - Όμιλος ΕΤΕ Αποτελέσματα Γ τριμήνου 2020](#)
[NBG Group 3Q20 financial results presentation](#)

From: ΕΛΓΕΚΑ Α.Ε.

Posted At: 30 November 2020 17:32

Conversation: Ανακοίνωση για την Έκδοση Ετήσιου Φορολογικού Πιστοποιητικού Συμμόρφωσης των Ελληνικών εταιριών του Ομίλου ΕΛΓΕΚΑ για τη χρήση 2019

Posted To: DOLAnnouncements

Subject: Ανακοίνωση για την Έκδοση Ετήσιου Φορολογικού Πιστοποιητικού Συμμόρφωσης των Ελληνικών εταιριών του Ομίλου ΕΛΓΕΚΑ για τη χρήση 2019

ΒΙ.ΠΕ. Σίνδου - Θεσσαλονίκη, 30 Νοεμβρίου 2020

[Ανακοίνωση για την Έκδοση Ετήσιου Φορολογικού Πιστοποιητικού Συμμόρφωσης των Ελληνικών εταιριών του Ομίλου ΕΛΓΕΚΑ για τη χρήση 2019](#)

From: ΠΛΑΣΤΙΚΑ ΘΡΑΚΗΣ ΕΤΑΙΡΙΑ ΣΥΜΜΕΤΟΧΩΝ Α.Ε.Ε.

Posted At: 30 November 2020 17:46

Conversation: Ανακοίνωση Αγοράς Ιδίων Μετοχών

Posted To: DOLAnnouncements

Subject: Ανακοίνωση Αγοράς Ιδίων Μετοχών

Η εταιρεία Πλαστικά Θράκης Εταιρεία Συμμετοχών Α.Ε.Ε. ανακοινώνει ότι κατ' εφαρμογή του άρθρου 49 του ν. 4548/2018, του Κανονισμού (ΕΕ) 596/2014 του Ευρωπαϊκού Κοινοβουλίου και του Συμβουλίου της 16^{ης} Απριλίου 2014 και του κατ' εξουσιοδότηση Κανονισμού (ΕΕ) 2016/1052 της 8^{ης} Μαρτίου 2016 της Ευρωπαϊκής Επιτροπής προέβη στις 30/11/2020 σε αγορά 8.000 ιδίων μετοχών μέσω του μέλους του Χρηματιστηρίου Αθηνών Alpha Finance Α.Ε.Π.Ε.Υ, με μέση τιμή κτήσης 3,2513 Ευρώ ανά μετοχή και συνολική αξία της συναλλαγής 26.010,00 Ευρώ, σε εκτέλεση της σχετικής απόφασης της Έκτακτης Γενικής Συνέλευσης των μετόχων της 19^{ης} Μαρτίου 2019.

From: ΜΟΤΟΔΥΝΑΜΙΚΗ Α.Ε.Ε.
Posted At: 30 November 2020 18:02
Conversation: ΑΝΑΚΟΙΝΩΣΗ ΓΙΑ ΑΓΟΡΑ ΙΔΙΩΝ ΜΕΤΟΧΩΝ
Posted To: DOLAnnouncements

Subject: ΑΝΑΚΟΙΝΩΣΗ ΓΙΑ ΑΓΟΡΑ ΙΔΙΩΝ ΜΕΤΟΧΩΝ

ΑΝΑΚΟΙΝΩΣΗ

Η ανώνυμη εταιρία **«ΕΜΠΟΡΙΚΗ ΕΙΣΑΓΩΓΙΚΗ ΑΥΤΟΚΙΝΗΤΩΝ ΔΙΤΡΟΧΩΝ ΚΑΙ ΜΗΧΑΝΩΝ ΘΑΛΑΣΣΗΣ ΑΝΩΝΥΜΗ ΕΜΠΟΡΙΚΗ ΕΤΑΙΡΙΑ»** με διακριτικό τίτλο **«ΜΟΤΟΔΥΝΑΜΙΚΗ Α.Ε.Ε.»** («Εταιρία») ανακοινώνει στο επενδυτικό κοινό ότι στο πλαίσιο του Προγράμματος Αγοράς Ιδίων Μετοχών, σύμφωνα με την κείμενη νομοθεσία, και κατ' εφαρμογή της από 26/6/2020 απόφασης της Γενικής Συνέλευσης των Μετόχων και της από 03/08/2020 απόφασης του Διοικητικού Συμβουλίου της Εταιρίας, προέβη στις 30/11/2020 σε αγορά 245 Ιδίων Μετοχών της Εταιρίας μέσω της Alpha Finance με μέση τιμή κτήσης 0,9500 ευρώ ανά μετοχή και συνολική αξία 232,75 ευρώ.

«Μετά τη προαναφερόμενη συναλλαγή, η Εταιρία κατέχει 13.802 μετοχές, ποσοστό 0,047% του συνόλου των μετοχών της Εταιρίας. Η παρούσα Ανακοίνωση εκδίδεται σύμφωνα με τον Κανονισμό (ΕΕ) αριθ. 596/2014 του Ευρωπαϊκού Κοινοβουλίου και του Συμβουλίου της 16ης Απριλίου 2014 και τον κατ' εξουσιοδότηση Κανονισμό (ΕΕ) 2016/1052 της Επιτροπής της 8ης Μαρτίου 2016»

From: ΠΡΟΝΤΕΑ Α.Ε.Ε.Α.Π.
Posted At: 30 November 2020 18:19
Conversation: Δελτίο Τύπου - Prodea Investments: Κέρδη €27,0 εκατ. για το εννεάμηνο 2020
Posted To: DOLAnnouncements

Subject: Δελτίο Τύπου - Prodea Investments: Κέρδη €27,0 εκατ. για το εννεάμηνο 2020

Δελτίο Τύπου.

[Δελτίο Τύπου](#)

From: ΠΡΟΝΤΕΑ Α.Ε.Ε.Α.Π.
Posted At: 30 November 2020 18:31
Conversation: Επικαιροποίηση Οικονομικού Ημερολογίου 2020
Posted To: DOLAnnouncements

Subject: Επικαιροποίηση Οικονομικού Ημερολογίου 2020

Δείτε την ανακοίνωση.

[Ανακοίνωση](#)

From: ΠΡΟΝΤΕΑ Α.Ε.Ε.Α.Π.
Posted At: 30 November 2020 18:38
Conversation: Ανακοίνωση - Prodea Investments: Διανομή προσωρινού μερίσματος χρήσης 2020
Posted To: DOLAnnouncements

Subject: Ανακοίνωση - Prodea Investments: Διανομή προσωρινού μερίσματος χρήσης 2020

Δείτε την ανακοίνωση.

[Ανακοίνωση](#)

From: ΑΛΦΑ ASSET MANAGEMENT Α.Ε.Δ.Α.Κ.

Posted At: 30 November 2020 18:44

Conversation: Ανακοίνωση

Posted To: DOLAnnouncements

Subject: Ανακοίνωση

Η τιμή για το ΑΔΑΚ για την ημερομηνία 01/12/2020 είναι 17.5740

Για τα στοιχεία ενεργητικού διαπραγματεύσιμου ΑΔΑΚ, παρακαλώ όπως λάβετε υπόψη το επισυναπτόμενο αρχείο

[Αρχείο](#)

From: LAVIPHARM A.E.
Posted At: 30 November 2020 19:19
Conversation: ΑΝΑΚΟΙΝΩΣΗ ΑΠΟΤΕΛΕΣΜΑΤΩΝ ΕΝΝΕΑΜΗΝΟΥ 2020
Posted To: DOLAnnouncements
Subject: ΑΝΑΚΟΙΝΩΣΗ ΑΠΟΤΕΛΕΣΜΑΤΩΝ ΕΝΝΕΑΜΗΝΟΥ 2020

Lavipharm – Βασικά Οικονομικά Μεγέθη Γ τριμήνου 2020

Η Lavipharm A.E., σε συνέχεια επιστολής της Επιτροπής Κεφαλαιαγοράς με αριθμό πρωτοκόλλου 2503/18.11.2020 η οποία κοινοποιήθηκε σε όλους τους εκδότες με κινητές αξίες εισηγμένες προς διαπραγμάτευση στη ρυθμιζόμενη αγορά του Χρηματιστηρίου Αθηνών, ενημερώνει το επενδυτικό κοινό για τα βασικά οικονομικά μεγέθη γ' τριμήνου της χρήσης 2020, καθώς και τις εξελίξεις στη δραστηριότητά της:

Οι ενοποιημένες Πωλήσεις ανήλθαν σε Ευρώ 9,13 εκατ. κατά το γ' τρίμηνο 2020 και Ευρώ 27,39 εκατ. για την περίοδο 01.01.2020-30.09.2020 έναντι Ευρώ 7,26 εκατ. και Ευρώ 23,43 εκατ. κατά τις αντίστοιχες περιόδους της χρήσης 2019, παρουσιάζοντας αύξηση κατά 25,78% και 16,90% αντίστοιχα.

Τα ενοποιημένα Κέρδη προ Φόρων, Χρηματοδοτικών, Επενδυτικών Αποτελεσμάτων και Αποσβέσεων (EBITDA) της Lavipharm ανήλθαν σε Ευρώ 1,35 εκατ. κατά το γ' τρίμηνο 2020 και Ευρώ 5,72 εκατ. για την περίοδο 01.01.2020-30.09.2020 έναντι Ευρώ 0,1 εκατ. και Ευρώ 2,85 εκατ. κατά τις αντίστοιχες περιόδους της χρήσης 2019.

Αντίστοιχη βελτίωση παρουσίασαν και τα ενοποιημένα Κέρδη προ Φόρων και Τόκων (EBIT) ανήλθαν σε Ευρώ 0,94 εκατ. κατά το γ' τρίμηνο 2020 και Ευρώ 4,55 εκατ. για την περίοδο 01.01.2020-30.09.2020 έναντι ζημιών Ευρώ (0,26) εκατ. και Κερδών Ευρώ 1,78 εκατ. κατά τις αντίστοιχες περιόδους της χρήσης 2019.

Ο καθαρός δανεισμός του Ομίλου Lavipharm κατά την 30/09/2020 μειώθηκε σε Ευρώ 36,9 εκατ. από Ευρώ 38,0 εκατ. την 31/12/2019.

Τα Ίδια Κεφάλαια του Ομίλου την 30/09/2020 παρουσιάζουν βελτίωση και διαμορφώθηκαν σε Ευρώ (11.626) εκατ. σε σχέση με Ευρώ (14.372) εκατ. την 31/12/2019.

Παρόλα τα έκτακτα περιοριστικά μέτρα, τη νευρικότητα και την αβεβαιότητα στην αγορά, η πανδημία λόγω Covid-19 δεν επηρέασε αρνητικά τα οικονομικά αποτελέσματα των εταιρειών του Ομίλου κατά το εννεάμηνο του 2020. Όλες οι εταιρείες του Ομίλου προσαρμόστηκαν γρήγορα στις νέες συνθήκες, ενώ η Διοίκηση λαμβάνει διαρκώς όλα τα απαραίτητα μέτρα για την απρόσκοπτη λειτουργία της παραγωγής και της εφοδιαστικής αλυσίδας, καθώς και την προστασία και ασφάλεια των εργαζομένων και των συνεργατών της. Από τα έως τώρα στοιχεία και την προοπτική του περιορισμού της νόσου στο προσεχές μέλλον, διαφαίνεται ότι η πανδημία δεν θα επηρεάσει την πορεία του Ομίλου.

[ΑΠΟΤΕΛΕΣΜΑΤΑ ΕΝΝΕΑΜΗΝΟΥ 2020](#)

From: TRASTOR A.E.E.A.Π.
Posted At: 30 November 2020 19:20
Conversation: Ανακοίνωση Ρυθμιζόμενης Πληροφορίας σύμφωνα με το Ν. 3556/2007: αριθμός δικαιωμάτων ψήφου και ύψος μετοχικού κεφαλαίου
Posted To: DOLAnnouncements
Subject: Ανακοίνωση Ρυθμιζόμενης Πληροφορίας σύμφωνα με το Ν. 3556/2007: αριθμός δικαιωμάτων ψήφου και ύψος μετοχικού κεφαλαίου

Δείτε συνημμένο

[Ανακοίνωση Ρυθμιζόμενης Πληροφορίας σύμφωνα με το Ν. 3556/2007: αριθμός δικαιωμάτων ψήφου και ύψος μετοχικού κεφαλαίου](#)

From: LAMDA DEVELOPMENT A.E.
Posted At: 30 November 2020 19:30
Conversation: ΑΝΑΚΟΙΝΩΣΗ ΓΙΑ ΤΗΝ ΠΡΟΑΝΑΓΓΕΛΙΑ ΓΕΝΙΚΗΣ ΣΥΝΕΛΕΥΣΗΣ
Posted To: DOLAnnouncements

Subject: ΑΝΑΚΟΙΝΩΣΗ ΓΙΑ ΤΗΝ ΠΡΟΑΝΑΓΓΕΛΙΑ ΓΕΝΙΚΗΣ ΣΥΝΕΛΕΥΣΗΣ

ΠΡΟΣΚΛΗΣΗ ΤΩΝ ΜΕΤΟΧΩΝ ΣΕ ΕΚΤΑΚΤΗ ΓΕΝΙΚΗ ΣΥΝΕΛΕΥΣΗ

[Πρόσκληση Έκτακτης Γενικής Συνέλευσης](#)

From: ΕΛΛΗΝΙΚΑ ΧΡΗΜΑΤΙΣΤΗΡΙΑ Α.Ε.
Posted At: 30 November 2020 19:53
Conversation: Αποτελέσματα εννεαμήνου 2020 - Καθαρά κέρδη μετά από φόρους EUR2,54 εκ.
Posted To: DOLAnnouncements
Subject: Αποτελέσματα εννεαμήνου 2020 - Καθαρά κέρδη μετά από φόρους EUR2,54 εκ.

Τα συνολικά έσοδα του Ομίλου για το εννεάμηνο του 2020 διαμορφώθηκαν στα EUR21,2 εκ. έναντι EUR24,6 εκ. το εννεάμηνο του 2019, μειωμένα κατά 14,0%. Η μεταβολή οφείλεται κυρίως στην μείωση κατά EUR2,8 εκ. (70,3%) των εσόδων από τον διακανονισμό συναλλαγών, καθώς και στην εφαρμογή, από 1.1.2020, του λογιστικού προτύπου IFRS 15 που επιμερίζει μέρος των εσόδων από εταιρικές πράξεις (ΑΜΚ και νέες εισαγωγές) σε μελλοντικές χρήσεις. Σε συγκρίσιμη βάση, τα έσοδα από εταιρικές πράξεις το 2019 θα ήταν μειωμένα κατά EUR1 εκ.

Κατά το εννεάμηνο του 2020 η μέση ημερήσια αξία συναλλαγών (ΜΗΑΣ) διαμορφώθηκε στα EUR63,4 εκ. μειωμένη κατά 5,7% σε σχέση με το εννεάμηνο του 2019 (EUR67,2 εκ.).

Το σύνολο του κόστους λειτουργικών εργασιών και δαπανών με παρεπόμενες υπηρεσίες για το εννεάμηνο του 2020 ανήλθε στα EUR14,6 εκ έναντι EUR13,5 εκ το εννεάμηνο του 2019, αυξημένο κατά 8,6%. Σημειώνεται ότι η μεταβολή προέρχεται κυρίως από τις αμοιβές προσωπικού που προέκυψαν με την ενίσχυση της διοικητικής δομής στις αρχές του έτους, την αμοιβή συμβούλου για τη βελτίωση της επιχειρησιακής οργάνωσης, τη δωρεά του Ομίλου για την υποστήριξη του εθνικού συστήματος υγείας στην αντιμετώπιση του COVID-19, καθώς και από τα τέλη που κατέβαλε η θυγατρική ATHEXCSD στην Επιτροπή Κεφαλαιαγοράς για την αδειοδότησή της βάσει CSDR.

Ως αποτέλεσμα, τα κέρδη προ φόρων χρηματοδοτικών, επενδυτικών αποτελεσμάτων και αποσβέσεων (EBITDA) του εννεαμήνου 2020 διαμορφώθηκαν στα EUR6,5 εκ., μειωμένα κατά 41,4% σε σχέση με τα EUR11,2 εκ. του εννεαμήνου του 2019.

Τα ενοποιημένα κέρδη προ φόρων, χρηματοδοτικών και επενδυτικών αποτελεσμάτων (EBIT) το εννεάμηνο του 2020 διαμορφώθηκαν στα EUR3,3 εκ. έναντι EUR8,1 εκ. το εννεάμηνο του 2019, παρουσιάζοντας μείωση 59,1%. Για το εννεάμηνο του 2020 τα

ενοποιημένα καθαρά κέρδη του Ομίλου μετά από φόρους διαμορφώθηκαν στα EUR2,5 εκ. έναντι EUR5,9 εκ. το εννεάμηνο του 2019, παρουσιάζοντας μείωση 57,0%.

Με βάση την κατευθυντήρια γραμμή για τους Εναλλακτικούς Δείκτες Μέτρησης Απόδοσης (ΕΔΜΑ) που δημοσίευσε η Ευρωπαϊκή Αρχή Κινητών Αξιών και Αγορών (ESMA), τα προσαρμοσμένα καθαρά κέρδη ανά μετοχή διαμορφώθηκαν σε EUR0,042 έναντι EUR0,098 την αντίστοιχη περυσινή περίοδο.

Ο Γενικός Δείκτης του Χρηματιστηρίου Αθηνών έκλεισε το εννεάμηνο του 2020 μειωμένος κατά 2,2% συγκριτικά με το τέλος της αντίστοιχης περυσινής περιόδου. Η μέση κεφαλαιοποίηση της Ελληνικής αγοράς μειώθηκε κατά 11,2% σε σύγκριση με την αντίστοιχη μέση κεφαλαιοποίηση του εννεαμήνου του 2019 (EUR47,6 δις έναντι EUR53,6 δις).

Ενημέρωση για τις ενέργειες του Ομίλου αναφορικά με τον COVID-19

Ο Όμιλος συνεχίζει αδιάλειπτα την δραστηριότητά του, καθώς η Διοίκηση έχει λάβει τα απαραίτητα μέτρα για τον περιορισμό της έκτασης των οικονομικών συνεπειών από την πανδημία COVID-19 ώστε να μην υπάρξει ουδεμία αβεβαιότητα αναφορικά με τη συνέχιση της δραστηριότητας του Ομίλου. Στο πλαίσιο αυτό ο Όμιλος, αξιοποιώντας την τεχνολογική του υποδομή, έχει δημιουργήσει έναν ισχυρό, αποτελεσματικό μηχανισμό αντιμετώπισης κρίσεων.

Λόγω της κρίσης της πανδημίας COVID-19 ο Όμιλος προέβη σε έκτακτες δαπάνες συνολικού ύψους EUR179 χιλ., οι οποίες εν μέρει αντισταθμίστηκαν από τη μείωση των λειτουργικών εξόδων η οποία προήλθε κυρίως από τον περιορισμό των επαγγελματικών ταξιδιών και την εξ' αποστάσεως εργασία.

Τα αποτελέσματα εννεαμήνου 2020 παρουσιάζουν μείωση σε σχέση με την αντίστοιχη περίοδο του 2019 λόγω της σχετικά περιορισμένης δραστηριότητας του γ' τριμήνου του 2020, που ήταν αποτέλεσμα της συνεχιζόμενης αβεβαιότητας στην αγορά και της έναρξης του δεύτερου κύματος της πανδημίας με την εκ νέου εφαρμογή περιορισμών στην οικονομική δραστηριότητα (lockdown) σε πολλές οικονομίες, για τον περιορισμό της εξάπλωσης του ιού.

Οι αναλυτικές οικονομικές καταστάσεις του Ομίλου και της Εταιρείας είναι αναρτημένες στην ιστοσελίδα της Εταιρείας (www.athexgroup.gr).

From: ATTICA BANK A.T.E.
Posted At: 30 November 2020 20:09
Conversation: ΑΝΑΣΥΓΚΡΟΤΗΣΗ ΔΙΟΙΚΗΤΙΚΟΥ ΣΥΜΒΟΥΛΙΟΥ-ΑΝΤΙΚΑΤΑΣΤΑΣΗ
ΜΕΛΩΝ ΕΠΙΤΡΟΠΗΣ ΕΛΕΓΧΟΥ
Posted To: DOLAnnouncements

Subject: ΑΝΑΣΥΓΚΡΟΤΗΣΗ ΔΙΟΙΚΗΤΙΚΟΥ ΣΥΜΒΟΥΛΙΟΥ-ΑΝΤΙΚΑΤΑΣΤΑΣΗ
ΜΕΛΩΝ ΕΠΙΤΡΟΠΗΣ ΕΛΕΓΧΟΥ

ΔΕΙΤΕ ΤΗ ΣΥΝΗΜΜΕΝΗ ΑΝΑΚΟΙΝΩΣΗ

[ΑΝΑΣΥΓΚΡΟΤΗΣΗ ΔΙΟΙΚΗΤΙΚΟΥ ΣΥΜΒΟΥΛΙΟΥ-ΑΝΤΙΚΑΤΑΣΤΑΣΗ ΜΕΛΩΝ ΕΠΙΤΡΟΠΗΣ ΕΛΕΓΧΟΥ](#)

From: MARFIN INVESTMENT GROUP A.E.
Posted At: 01 December 2020 09:20
Conversation: ΑΝΑΚΟΙΝΩΣΗ - Υπογραφή συμφωνίας MIG - CVC για την πώληση της VIVARTIA
Posted To: DOLAnnouncements
Subject: ΑΝΑΚΟΙΝΩΣΗ - Υπογραφή συμφωνίας MIG - CVC για την πώληση της VIVARTIA

Επισυνάπτεται ανακοίνωση σε μορφή pdf.

[ΑΝΑΚΟΙΝΩΣΗ](#)

From: ΟΜΙΛΟΣ ΙΝΤΕΑΛ Α.Β.Ε.Ε.Δ.Ε.Σ.
Posted At: 01 December 2020 09:26
Conversation: ΑΝΑΚΟΙΝΩΣΗ ΓΙΑ ΑΠΟΤΕΛΕΣΜΑΤΑ ΦΟΡΟΛΟΓΙΚΟΥ ΕΛΕΓΧΟΥ
Posted To: DOLAnnouncements

Subject: ΑΝΑΚΟΙΝΩΣΗ ΓΙΑ ΑΠΟΤΕΛΕΣΜΑΤΑ ΦΟΡΟΛΟΓΙΚΟΥ ΕΛΕΓΧΟΥ

Η εταιρεία ΟΜΙΛΟΣ ΙΝΤΕΑΛ ΑΒΕΕΔΕΣ σε εφαρμογή των διατάξεων της παραγράφου 4.1.3.1 του Κανονισμού του Χρηματιστηρίου Αθηνών και του άρθρου 10 παρ. 1 του ν.3340/2005, ενημερώνει το επενδυτικό κοινό ότι σε συνέχεια του ειδικού φορολογικού ελέγχου για τη χρήση 2019, που διενεργήθηκε από τον Τακτικό Ορκωτό Ελεγκτή σύμφωνα με το άρθρο 65Α παρ.1 του ν.4174/12013, τόσο στην εταιρεία όσο και στις Ελληνικές θυγατρικές της, εξεδόθησαν αντίστοιχα Φορολογικά Πιστοποιητικά με Συμπέρασμα χωρίς επιφύλαξη.

From: ΜΥΤΙΛΗΝΑΙΟΣ Α.Ε.
Posted At: 01 December 2020 09:34
Conversation: Απόκτηση Ιδίων Μετοχών
Posted To: DOLAnnouncements

Subject: Απόκτηση Ιδίων Μετοχών

Απόκτηση Ιδίων Μετοχών

[Απόκτηση Ιδίων Μετοχών](#)

From: B&F A.B.E.E. ΕΝΔΥΜΑΤΩΝ
Posted At: 01 December 2020 09:43
Conversation: ΑΝΑΚΟΙΝΩΣΗ ΑΠΟΤΕΛΕΣΜΑΤΩΝ ΦΟΡΟΛΟΓΙΚΟΥ ΕΛΕΓΧΟΥ 2019
Posted To: DOLAnnouncements
Subject: ΑΝΑΚΟΙΝΩΣΗ ΑΠΟΤΕΛΕΣΜΑΤΩΝ ΦΟΡΟΛΟΓΙΚΟΥ ΕΛΕΓΧΟΥ 2019

B & F A.B.E.E. ΕΝΔΥΜΑΤΩΝ

Ανακοίνωση Αποτελεσμάτων Φορολογικού Ελέγχου 2019

-

Η Εταιρεία «B&F A.B.E.E. Ενδυμάτων», σε εφαρμογή των διατάξεων της παραγράφου 4.1.3.1 του Κανονισμού του Χρηματιστηρίου Αθηνών και του άρθρου 17 παρ. 1 του Κανονισμού (ΕΕ) αριθ. 596/2014, γνωστοποιεί στο επενδυτικό κοινό ότι ολοκληρώθηκε ο φορολογικός έλεγχος για τη διαχειριστική χρήση από 1/1/2019 μέχρι 31/12/2019 (φορολογικό έτος 2019), ο οποίος διενεργήθηκε από νόμιμο Ανεξάρτητο Ορκωτό Ελεγκτή Λογιστή, σύμφωνα με το άρθρο 65Α του Ν.4174/2013 όπως τροποποιήθηκε με το άρθρο 56 του Ν.4410/2016 και την απόφαση ΠΟΛ.1124/2015 της Γ.Γ.Δ.Ε. όπως τροποποιήθηκε με την απόφαση ΠΟΛ.1067/2018, και εκδόθηκε Έκθεση Φορολογικής Συμμόρφωσης με συμπέρασμα χωρίς επιφύλαξη.

Ν. Φιλαδέλφεια, 01/12/2020

[ΑΝΑΚΟΙΝΩΣΗ ΑΠΟΤΕΛΕΣΜΑΤΩΝ ΦΟΡΟΛΟΓΙΚΟΥ ΕΛΕΓΧΟΥ 2019](#)

From: ALPHA ΤΡΑΠΕΖΑ Α.Ε.
Posted At: 01 December 2020 09:59
Conversation: Μεταβίβαση της δραστηριότητας διαχείρισης Μη Εξυπηρετούμενων Δανείων στην Cepal Hellas [01.12.2020]
Posted To: DOLAnnouncements

Subject: Μεταβίβαση της δραστηριότητας διαχείρισης Μη Εξυπηρετούμενων Δανείων στην Cepal Hellas [01.12.2020]

Μεταβίβαση της δραστηριότητας διαχείρισης Μη Εξυπηρετούμενων Δανείων στην Cepal Hellas [01.12.2020]

[Ανακοίνωση](#)

From: MOTOP ΟΙΛ Α.Ε.
Posted At: 01 December 2020 10:08
Conversation: Συναλλαγές της OPTIMA BANK Α.Ε (ρυθμιζόμενη πληροφορία Ν.3556/2007)
Posted To: DOLAnnouncements
Subject: Συναλλαγές της OPTIMA BANK Α.Ε (ρυθμιζόμενη πληροφορία Ν.3556/2007)

Η ΜΟΤΟΡ ΟΙΛ (ΕΛΛΑΣ) ΔΙΥΛΙΣΤΗΡΙΑ ΚΟΡΙΝΘΟΥ Α.Ε., σύμφωνα με τους Ν. 3556/2007 και 3606/2007, ανακοινώνει ότι η Τράπεζα OPTIMA BANK Α.Ε. την ενημέρωσε ότι πραγματοποίησε τις εξής συναλλαγές:

Ημερομηνία	Συναλλαγή	Ποσότητα	Χρηματοπιστωτικό Μέσο	Αξία (σε ΕΥΡΩ)
30/11/2020	Πώληση	5.283	Μετοχές ΜΟΗ (ΚΟ)	56.240,59
30/11/2020	Αγορά	21.979	Μετοχές ΜΟΗ (ΚΟ)	233.771,51
30/11/2020	Αγορά	5	ΣΜΕ ΜΟΗ ΔΕΚ 2020	5.363,00
30/11/2020	Πώληση	211	ΣΜΕ ΜΟΗ ΔΕΚ 2020	224.888,00

Η Τράπεζα OPTIMA BANK Α.Ε. πραγματοποίησε τις ανωτέρω συναλλαγές λόγω της Ειδικής Διαπραγμάτευσης που έχει αναλάβει στην αγορά παραγώγων σε Συμβόλαια Μελλοντικής Εκπλήρωσης (ΣΜΕ) με υποκείμενο τίτλο την μετοχή της ΜΟΤΟΡ ΟΙΛ (ΕΛΛΑΣ) ΔΙΥΛΙΣΤΗΡΙΑ ΚΟΡΙΝΘΟΥ Α.Ε.

Η γνωστοποίηση εκ μέρους της Τράπεζας OPTIMA BANK Α.Ε. προς την Εταιρία και ακολούθως η ανακοίνωση της Εταιρίας προς τις αρχές της Κεφαλαιαγοράς, γίνεται επειδή ο κ. Πέτρος Τζαννετάκης είναι μη εκτελεστικό μέλος του Δ.Σ. της Τράπεζας OPTIMA BANK Α.Ε., ενώ κατέχει τη θέση του εκτελεστικού μέλους του Δ.Σ. της ΜΟΤΟΡ ΟΙΛ (ΕΛΛΑΣ) ΔΙΥΛΙΣΤΗΡΙΑ ΚΟΡΙΝΘΟΥ Α.Ε. Ο κ. Πέτρος Τζαννετάκης είναι πρόσωπο υπόχρεο να γνωστοποιεί τις χρηματιστηριακές συναλλαγές του με αντικείμενο μετοχές εκδόσεως ΜΟΤΟΡ ΟΙΛ (ΕΛΛΑΣ) ΔΙΥΛΙΣΤΗΡΙΑ ΚΟΡΙΝΘΟΥ Α.Ε. (άρθρο 19 του Κανονισμού ΕΕ 596/2014).

Μαρούσι, 1 Δεκεμβρίου 2020

Το Διοικητικό Συμβούλιο

From: MOTOP ΟΪΛ Α.Ε.
Posted At: 01 December 2020 10:12
Conversation: Ρυθμιζόμενη Πληροφορία Κανονισμός ΕΕ 596/2014:
Γνωστοποίηση χρηματιστηριακής συναλλαγής
Posted To: DOLAnnouncements

Subject: Ρυθμιζόμενη Πληροφορία Κανονισμός ΕΕ 596/2014:
Γνωστοποίηση χρηματιστηριακής συναλλαγής

Ανακοινώνεται ότι η Motor Oil Holdings Ltd (συνδεόμενο νομικό πρόσωπο με τους κ. κ. Βαρδή Ι. Βαρδινογιάννη, Ιωάννη Β. Βαρδινογιάννη και Πέτρο Τ. Τζαννετάκη – αντιστοίχως Πρόεδρο Δ.Σ., Εκτελεστικό Αντιπρόεδρο Δ.Σ. και Αναπληρωτή Διευθύνοντα Σύμβουλο της ΜΟΤΟΡ ΟΙΛ (ΕΛΛΑΣ) Α.Ε.) προέβη σε χρηματιστηριακή συναλλαγή με αντικείμενο μετοχές εκδόσεως ΜΟΤΟΡ ΟΙΛ (ΕΛΛΑΣ) Α.Ε. ως ακολούθως:

Αγορά 10.000 μετοχών αξίας Ευρώ 107.100,00 στις 30 Νοεμβρίου 2020.

Μαρούσι 1 Δεκεμβρίου 2020

Το Διοικητικό Συμβούλιο

From: ΕΥΡΩΠΑΪΚΗ ΠΙΣΤΗ Α.Ε.Γ.Α.

Posted At: 01 December 2020 10:15

Conversation: ΑΓΟΡΑ ΙΔΙΩΝ ΜΕΤΟΧΩΝ

Posted To: DOLAnnouncements

Subject: ΑΓΟΡΑ ΙΔΙΩΝ ΜΕΤΟΧΩΝ

Η Εταιρία Ευρωπαϊκή Πίστη ΑΕΓΑ (η Εταιρία), ανακοινώνει στο επενδυτικό κοινό, ότι στο πλαίσιο του Προγράμματος Επαναγοράς Ιδίων Μετοχών, στις 30/11/2020, αγόρασε 3.835 ίδιες μετοχές με μέση τιμή κτήσης 4,678 ευρώ ανά μετοχή, συνολικής αξίας 17.939,72 ευρώ, σύμφωνα με το άρθρο 49 του Ν. 4548/2018 και τις αποφάσεις των αρμοδίων οργάνων της Εταιρίας.

Μετά και την προαναφερόμενη αγορά, η Εταιρία κατέχει πλέον 737.858 ίδιες μετοχές, ποσοστό 2,6828% του συνόλου των μετοχών της Εταιρίας.

Η ανακοίνωση εκδίδεται σύμφωνα με τον Κανονισμό (ΕΕ) αριθ. 596/2014 του Ευρωπαϊκού Κοινοβουλίου και του Συμβουλίου της 16ης Απριλίου 2014 και τον κατ' εξουσιοδότηση Κανονισμό (ΕΕ) 2016/1052 της Επιτροπής της 8ης Μαρτίου 2016.

From: MOTOP ΟΪΛ Α.Ε.
Posted At: 01 December 2020 10:15
Conversation: Ρυθμιζόμενη Πληροφορία: Αγορές Ιδίων Μετοχών (Απόφαση ΕΓΣ 17/6/2020)
Posted To: DOLAnnouncements
Subject: Ρυθμιζόμενη Πληροφορία: Αγορές Ιδίων Μετοχών (Απόφαση ΕΓΣ 17/6/2020)

Η ΜΟΤΟΡ ΟΙΛ (ΕΛΛΑΣ) ΔΙΥΛΙΣΤΗΡΙΑ ΚΟΡΙΝΘΟΥ Α.Ε. ανακοινώνει ότι στις 30 Νοεμβρίου 2020 προέβη σε αγορά 10.000 μετοχών της Εταιρείας συνολικής αξίας Ευρώ 107.100,00 (μέση τιμή κτήσης: Ευρώ 10,71 ανά μετοχή).

Ο συνολικός αριθμός ιδίων μετοχών που κατέχει η Εταιρεία (συμπεριλαμβανομένων των μετοχών που αποκτήθηκαν κατά τη διάρκεια του προηγούμενου προγράμματος σύμφωνα με την απόφαση της ΕΓΣ 6 Ιουνίου 2018) ανέρχεται σε 204.227 που αντιστοιχεί σε ποσοστό 0,18 % του μετοχικού της κεφαλαίου. Η μέση τιμή κτήσης των ιδίων μετοχών ανέρχεται σε Ευρώ 10,84 ανά μετοχή. Οι αγορές των ιδίων μετοχών της Εταιρείας πραγματοποιούνται μέσω του Μέλους του Χρηματιστηρίου Αθηνών ΠΕΙΡΑΙΩΣ ΑΕΠΕΥ.

Μαρούσι, 01 Δεκεμβρίου 2020

Το Διοικητικό Συμβούλιο

From: CNL CAPITAL Ε.Κ.Ε.Σ - Δ.Ο.Ε.Ε.
Posted At: 01 December 2020 10:44
Conversation: ΑΝΑΚΟΙΝΩΣΗ ΑΓΟΡΑΣ ΙΔΙΩΝ ΜΕΤΟΧΩΝ
Posted To: DOLAnnouncements

Subject: ΑΝΑΚΟΙΝΩΣΗ ΑΓΟΡΑΣ ΙΔΙΩΝ ΜΕΤΟΧΩΝ

Παρακαλούμε δείτε συνημμένα το σχετικό pdf.

[CNLCAP - Ανακοίνωση αγοράς ιδίων μετοχών](#)

From: ΜΥΤΙΛΗΝΑΙΟΣ Α.Ε.
Posted At: 01 December 2020 11:06
Conversation: Υπογραφή Σύμβασης για την κατασκευή του αυτοκινητόδρομου
Άκτιο - Αμβρακία
Posted To: DOLAnnouncements
Subject: Υπογραφή Σύμβασης για την κατασκευή του αυτοκινητόδρομου
Άκτιο - Αμβρακία

Υπογραφή Σύμβασης για την κατασκευή του αυτοκινητόδρομου Άκτιο – Αμβρακία

[Υπογραφή Σύμβασης για την κατασκευή του αυτοκινητόδρομου Άκτιο – Αμβρακία](#)

From: B&F A.B.E.E. ΕΝΔΥΜΑΤΩΝ
Posted At: 01 December 2020 11:50
Conversation: ΑΝΑΚΟΙΝΩΣΗ ΑΞΙΟΛΟΓΗΣΗΣ ΠΙΣΤΟΛΗΠΤΙΚΗΣ ΙΚΑΝΟΤΗΤΑΣ
Posted To: DOLAnnouncements
Subject: ΑΝΑΚΟΙΝΩΣΗ ΑΞΙΟΛΟΓΗΣΗΣ ΠΙΣΤΟΛΗΠΤΙΚΗΣ ΙΚΑΝΟΤΗΤΑΣ

B&F A.B.E.E. ΕΝΔΥΜΑΤΩΝ

Ανακοίνωση Αξιολόγησης Πιστοληπτικής Ικανότητας

Η Εταιρεία με την επωνυμία «B&F A.B.E.E. ΕΝΔΥΜΑΤΩΝ», βάση των συμβατικών της υποχρεώσεων που απορρέουν από το 27.06.2018 Πρόγραμμα Εκδόσεως Κοινού Ομολογιακού Δανείου ποσού είκοσι πέντε εκατομμυρίων ευρώ (€25.000.000), ανακοινώνει ότι η επαναξιολόγηση της πιστοληπτικής της ικανότητας από την Εταιρεία «ICAP A.E.» την κατέταξε εκ νέου στη διαβάθμιση B (διατήρηση). Επιπλέον στην εταιρεία προστέθηκε αρνητική τάση (negative Outlook) για τους επόμενους 4 μήνες, προκειμένου στο τέλος του παραπάνω διαστήματος να επαναξιολογηθεί με νεότερα δεδομένα και στοιχεία σχετικά με την πορεία και τις επιπτώσεις της επιδημίας του COVID-19 και των εξελίξεων που προκύπτουν τόσο στον κλάδο δραστηριότητάς της όσο και εν γένει στην Ελληνική, Ευρωπαϊκή και παγκόσμια οικονομία. Η διαβάθμιση B υποδηλώνει χαμηλό πιστωτικό κίνδυνο και αποδίδεται σε επιχειρήσεις οι οποίες ενδέχεται να επηρεαστούν αλλά σε μικρό βαθμό από δυσμενείς οικονομικές συγκυρίες και επομένως η πιστοληπτική τους ικανότητα παραμένει σχετικά σταθερή. Οι επιχειρήσεις με διαβάθμιση B χαρακτηρίζονται από τα ικανοποιητικά οικονομικά αποτελέσματα τους, τη σταθερή πορεία και την ικανοποιητική θέση τους στην αγορά.

(Πηγή:

https://dir.icap.gr/mailimages/icap.gr/ratings_analytics/ICAP%20Credit%20Rating%20Gr.pdf)

Ν. Φιλαδέλφεια, 01 Δεκεμβρίου 2020

[ΑΝΑΚΟΙΝΩΣΗ ΑΞΙΟΛΟΓΗΣΗΣ ΠΙΣΤΟΛΗΠΤΙΚΗΣ ΙΚΑΝΟΤΗΤΑΣ](#)

From: COCA-COLA HBC A.G.
Posted At: 01 December 2020 13:23
Conversation: Issue of equity and total voting rights
Posted To: DOLAnnouncements

Subject: Issue of equity and total voting rights

Coca-Cola HBC AG

Issue of equity and total voting rights

Zug, Switzerland – 1 December 2020 – Coca-Cola HBC AG ("Coca-Cola HBC") today announces in respect of the month ended 30 November 2020, the issue of 88,537 shares of CHF 6.70 each fully paid ("Ordinary Shares"), following the exercise of options granted under Coca-Cola HBC's share option plan.

Such Ordinary Shares were also admitted to the Official List of the UK Listing Authority and to trading on the London Stock Exchange's main market for listed securities under Coca-Cola HBC's block listing facility. Following this issue, Coca-Cola HBC has the ability to admit a further 26,386,096 Ordinary Shares under its block listing facility.

As at 1 December 2020, Coca-Cola HBC's issued share capital consisted of 370,512,597 Ordinary Shares, of which 2,759,280 Ordinary shares are held by Coca-Cola HBC AG and 3,430,135 shares are held by its subsidiary, Coca-Cola HBC Services MEPE, in treasury. Accordingly, as at 1 December 2020, the total number of voting rights in Coca-Cola HBC is 364,323,182 for the purposes of the Disclosure Guidance and Transparency Rules of the Financial Conduct Authority ("DTRs").

Shareholders may use the above total voting rights figure as the denominator for the calculations by which they will determine if they are required to notify their interest in, or a change to their interest in, the share capital of Coca-Cola HBC under the DTRs.

This announcement is made in accordance with DTR 5.6.1.

Enquiries

Coca-Cola HBC Group

Investors and Analysts:

Joanna Kennedy Tel: +44 20 37 444 230

Investor Relations Director joanna.kennedy@cchellenic.com

Carla Fabiano Tel: +44 20 37 444 231

Investor Relations Manager carla.fabiano@cchellenic.com

Vasso Aliferi Tel: +41 79 610 7881

Investor Relations Manager vasso.aliferi@cchellenic.com

Media:

David Hart Tel: +41 41 726 0143

Group Communication Director david.hart@cchellenic.com

About Coca-Cola HBC

Coca-Cola HBC AG, a growth-focused Consumer Packaged Goods business and strategic bottling partner of The Coca-Cola Company. We create value for all our stakeholders by supporting the socio-economic development of the societies in which we operate and we believe building a more positive environmental impact is integral to our future growth. Together, we and our customers serve more than 600 million consumers across a broad geographic footprint of 28 countries on 3 continents. Our portfolio is one of the strongest, broadest and most flexible in the beverage industry, offering consumer-leading partner brands in the sparkling, juice, water, sport, energy, plant-

based, ready-to-drink tea, coffee, adult sparkling and premium spirits categories. These brands include Coca-Cola, Coca-Cola Zero, Schweppes, Kinley, Royal Bliss, Costa Coffee, Valsler, Romerquelle, Fanta, Sprite, Powerade, FuzeTea, Dobry, Cappy, Monster and Adez. We foster an open and inclusive work environment amongst our more than 28,000 employees and we are ranked among the top sustainability performers in ESG benchmarks such as the Dow Jones Sustainability Indices, CDP, MSCI ESG and FTSE4Good.

Coca-Cola HBC has a premium listing on the London Stock Exchange (LSE:CCH) and is listed on the Athens Exchange (ATHEX:EEE). For more information, please visit <http://www.coca-colahellenic.com>.

From: CORAL A.E.
Posted At: 01 December 2020 13:24
Conversation: Συναλλαγές της ΤΡΑΠΕΖΑΣ OPTIMA BANK A.E. (ρυθμιζόμενη πληροφορία Ν.3556/2007)
Posted To: DOLAnnouncements
Subject: Συναλλαγές της ΤΡΑΠΕΖΑΣ OPTIMA BANK A.E. (ρυθμιζόμενη πληροφορία Ν.3556/2007)

Η CORAL ΑΕ, σύμφωνα με τους Ν. 3556/2007 και 3606/2007, ανακοινώνει ότι η ΤΡΑΠΕΖΑ OPTIMA BANK Α.Ε. την ενημέρωσε ότι την 30/11/2020 προέβη σε αγορά 9 ομολογιών εκδόσεως CORAL ΑΕ συνολικής αξίας ΕΥΡΩ 9.112,50.

Η γνωστοποίηση εκ μέρους της ΤΡΑΠΕΖΑΣ OPTIMA BANK Α.Ε. προς την Εταιρία και ακολούθως η ανακοίνωση της Εταιρίας προς τις αρχές της Κεφαλαιαγοράς, γίνεται επειδή ο κ. Πέτρος Τζαννετάκης είναι μη εκτελεστικό μέλος του Δ.Σ. της ΤΡΑΠΕΖΑΣ OPTIMA BANK Α.Ε., ενώ κατέχει τη θέση του μη εκτελεστικού μέλους του Δ.Σ. της CORAL ΑΕ.

Ο κ. Πέτρος Τζαννετάκης είναι πρόσωπο υπόχρεο να γνωστοποιεί τις χρηματιστηριακές συναλλαγές του με αντικείμενο ομολογίες εκδόσεως CORAL ΑΕ (άρθρο 19 του Κανονισμού ΕΕ 596/2014).

Μαρούσι, 01 Δεκεμβρίου 2020

Το Διοικητικό Συμβούλιο

From: ΒΑΡΒΑΡΕΣΟΣ Α.Ε.
Posted At: 01 December 2020 13:39
Conversation: ΑΝΑΚΟΙΝΩΣΗ ΓΙΑ ΤΗΝ ΠΡΟΑΝΑΓΓΕΛΙΑ ΓΕΝΙΚΗΣ ΣΥΝΕΛΕΥΣΗΣ
(Ορθή Επανάληψη)
Posted To: DOLAnnouncements
Subject: ΑΝΑΚΟΙΝΩΣΗ ΓΙΑ ΤΗΝ ΠΡΟΑΝΑΓΓΕΛΙΑ ΓΕΝΙΚΗΣ ΣΥΝΕΛΕΥΣΗΣ
(Ορθή Επανάληψη)

ΠΡΟΣΚΛΗΣΗ

**προς τους Μετόχους της Ανώνυμης
Εταιρίας**

**“ΒΑΡΒΑΡΕΣΟΣ Α.Ε. Ευρωπαϊκά
Νηματοργεία”**

σε Έκτακτη Γενική Συνέλευση

ΑΡ. ΓΕΜΗ 20951226000

(πρώην ΑΡ. ΜΑΕ 10650/06/Β/86/22)

Σύμφωνα με το Νόμο 4548/2018, το Καταστατικό της Εταιρίας και μετά από απόφαση που έλαβε το Διοικητικό Συμβούλιο της εταιρίας κατά την συνεδρίασή του της 27.11.2020, καλούνται οι κ.κ. Μέτοχοι σε Έκτακτη Γενική Συνέλευση την 29

Δεκεμβρίου 2020 ημέρα Τρίτη και ώρα 12.00 π.μ. στην έδρα της Εταιρίας Δ.Δ. Στενημάχου Ναούσης.

ΗΜΕΡΗΣΙΑ ΔΙΑΤΑΞΗ

1. Ορισμός Επιτροπής Ελέγχου σύμφωνα με τις διατάξεις του άρθρου 44, Ν. 4449/2017, όπως ισχύει σήμερα.

Σύμφωνα με τα άρθρα 121 παρ. 4, 124 παρ. 6 και 128 του ν.4548/2018, η Εταιρία ενημερώνει τους μετόχους σχετικά με τα ακόλουθα:

Δικαίωμα Συμμετοχής στη Γενική Συνέλευση

Στην Έκτακτη Γενική Συνέλευση δικαιούται να συμμετέχει όποιος εμφανίζεται ως μέτοχος στα αρχεία του Συστήματος Άυλων Τίτλων που διαχειρίζεται η «ΕΛΛΗΝΙΚΑ ΧΡΗΜΑΤΙΣΤΗΡΙΑ ΑΝΩΝΥΜΗ ΕΤΑΙΡΙΑ ΣΥΜΜΕΤΟΧΩΝ, ΕΚΚΑΘΑΡΙΣΗΣ, ΔΙΑΚΑΝΟΝΙΣΜΟΥ & ΚΑΤΑΧΩΡΗΣΗΣ» (ΕΧΑΕ) (πρώην Κεντρικό Αποθετήριο Αξιών), στο οποίο τηρούνται οι κινητές αξίες (μετοχές) της Εταιρίας. Η απόδειξη της μετοχικής ιδιότητας μπορεί να γίνεται με κάθε νόμιμο μέσο και πάντως βάσει ενημέρωσης που λαμβάνει η Εταιρία από το Κεντρικό Αποθετήριο Τίτλων, εφόσον παρέχει υπηρεσίες μητρώου ή μέσω των συμμετεχόντων και εγγεγραμμένων διαμεσολαβητών στο κεντρικό αποθετήριο τίτλων σε κάθε άλλη περίπτωση.

Η ιδιότητα του μετόχου πρέπει να υφίσταται κατά την 24.12.2020 (Ημερομηνία Καταγραφής), ήτοι κατά την έναρξη της πέμπτης (5ης) ημέρας πριν από την ημέρα συνεδρίασης της Έκτακτης Γενικής Συνέλευσης, της 29.12.2020.

Έναντι της Εταιρίας θεωρείται ότι έχει δικαίωμα συμμετοχής και ψήφου στη Γενική Συνέλευση μόνον όποιος φέρει την ιδιότητα του μετόχου κατά την αντίστοιχη Ημερομηνία Καταγραφής. Σε περίπτωση μη συμμόρφωσης προς τις διατάξεις των άρθρων 124 και 128 του Ν. 4548/2018, ο εν λόγω μέτοχος μετέχει στη Γενική Συνέλευση μόνο μετά από άδειά της.

Η άσκηση των εν λόγω δικαιωμάτων δεν προϋποθέτει τη δέσμευση των μετοχών του δικαιούχου ούτε την τήρηση άλλης ανάλογης διαδικασίας, η οποία περιορίζει τη δυνατότητα πώλησης και μεταβίβασης αυτών κατά το χρονικό διάστημα που μεσολαβεί ανάμεσα στην Ημερομηνία Καταγραφής και στην ημερομηνία της Έκτακτης Γενικής Συνέλευσης.

Διαδικασία συμμετοχής και ψήφου στην Γενική Συνέλευση μέσω τηλεδιάσκεψης

Η Εταιρία, στο πλαίσιο προληπτικών μέτρων για τον περιορισμό της μετάδοσης του COVID-19 και με σκοπό την λήψη κάθε δυνατής μέριμνας για την προστασία των μετόχων, των εργαζομένων της και γενικά του κοινού καθιστά δυνατή τη συμμετοχή όσων μετόχων το επιθυμούν στις εργασίες της Έκτακτης Γενικής Συνέλευσης της 29.12.2020, μέσω τηλεδιάσκεψης, σύμφωνα με το άρθρο 11 παρ. 6γ του Καταστατικού της Εταιρίας και το άρθρο 125 του Ν. 4548/2018, ώστε συνδεδεμένοι με εικόνα και ήχο οι συμμετέχοντες μέτοχοι να ταυτοποιούνται σε πραγματικό χρόνο από το προεδρείο της Γενικής Συνέλευσης.

Προς το σκοπό αυτό, παρακαλούνται όσοι από τους μετόχους επιθυμούν να συμμετάσχουν στην Έκτακτη Γενική Συνέλευση των μετόχων της Εταιρίας με τηλεδιάσκεψη είτε αυτοπροσώπως, είτε μέσω αντιπροσώπου να επικοινωνήσουν την πρόθεσή τους, το αργότερο, εφόσον είναι δυνατόν, μέχρι την Ημερομηνία Καταγραφής και, σε κάθε περίπτωση, έως 48 ώρες πριν από την ημερομηνία διεξαγωγής της Έκτακτης Γενικής Συνέλευσης με τη συμπλήρωση της δήλωσης συμμετοχής μετόχου μέσω τηλεδιάσκεψης ή/και εξουσιοδότησης, σε περίπτωση συμμετοχής μέσω αντιπροσώπου, που βρίσκεται αναρτημένη στην ιστοσελίδα της Εταιρίας, ως μέρος του πληροφοριακού υλικού για την Έκτακτη Γενική Συνέλευση της 29.12.2020, στην ακόλουθη διεύθυνση (<https://financial.varvaessos.eu/prosklisi-tis-ektaktis-genikis-synelefsis/>). Η δήλωση συμμετοχής μετόχου μέσω τηλεδιάσκεψης ή/και εξουσιοδότηση υποβάλλεται με θεωρημένο το γνήσιο της υπογραφής του μετόχου από δημόσια αρχή (περιλαμβανομένων ενδεικτικά της προξενικής ή αστυνομικής αρχής) καθώς και αντίγραφο του Δελτίου Αστυνομικής Ταυτότητας ή Διαβατηρίου του μετόχου, είτε σε έντυπη μορφή στο Τμήμα Εξυπηρέτησης Μετόχων της Εταιρίας στη διεύθυνση : Δ.Δ. Στενημάχου, 592 00 Νάουσα, είτε σε ηλεκτρονική μορφή στην ηλεκτρονική διεύθυνση : Lmaria@varvaessos.gr.

Υπενθυμίζεται στους κυρίους μετόχους η εναλλακτική δυνατότητα συμπλήρωσης ηλεκτρονικής υπεύθυνης δήλωσης στην Ενιαία Ψηφιακή Πύλη της Δημόσιας Διοίκησης, μέσω της ηλεκτρονικής εφαρμογής «e-Dilosi» (<https://www.gov.gr/ipiesies/polites-kai-kathemerinoteta/upeuthune-delose-kai-exousiodotese/ekdose-upeuthunes-deloses>), και αντιστοίχως ηλεκτρονικής εξουσιοδότησης μέσω της ηλεκτρονικής εφαρμογής «e-Exousiodotisi» (<https://www.gov.gr/ipiesies/polites-kai-kathemerinoteta/upeuthune-delose-kai-exousiodotese/ekdose-exousiodoteses>), με χρήση κωδικών-διαπιστευτηρίων είτε της Γενικής Γραμματείας Πληροφοριακών Συστημάτων Δημόσιας Διοίκησης του Υπουργείου Ψηφιακής Διακυβέρνησης (taxisnet) είτε των συστημάτων ηλεκτρονικής τραπεζικής (e-banking) για την ηλεκτρονική αυθεντικοποίηση – ταυτοποίηση τους, η οποία αποστέλλεται είτε σε έντυπη είτε σε ηλεκτρονική μορφή στην Εταιρία κατά τα ανωτέρω.

Επισημαίνεται ότι σε κάθε περίπτωση, ο μέτοχος θα πρέπει να δηλώνει τον αριθμός μερίδας Σ.Α.Τ. (Μερίδα Επενδυτή) και την διεύθυνση ηλεκτρονικής αλληλογραφίας (e-mail) του ιδίου ή του διορισθέντος αντιπροσώπου του, κατά περίπτωση, προκειμένου να του αποσταλεί ο κωδικός συμμετοχής, ώστε να μπορέσει να συμμετάσχει εξ αποστάσεως σε πραγματικό χρόνο μέσω τηλεδιάσκεψης στη Γενική Συνέλευση. Άλλως, δε θα είναι δυνατή η εξ αποστάσεως συμμετοχή του στη Γενική Συνέλευση. Καθόσον για τη συμμετοχή στην Γενική Συνέλευση μέσω τηλεδιάσκεψης θα αποστέλλεται ένας κωδικός συμμετοχής στη μοναδική διεύθυνση ηλεκτρονικής αλληλογραφίας (e-mail) μετόχου ή εκπροσώπου / αντιπροσώπου, κάθε μέτοχος δύναται να διορίσει έναν μόνο αντιπρόσωπο για την εξ αποστάσεως συμμετοχή του στη Γενική Συνέλευση.

Διαδικασία συμμετοχής και ψήφου μέσω αντιπροσώπου

Κάθε μέτοχος δύναται να λάβει μέρος και να ψηφίσει είτε αυτοπροσώπως, είτε με αντιπρόσωπο υπογράφοντας σχετική εξουσιοδότηση. Κάθε μέτοχος μπορεί να διορίζει μέχρι τρεις (3) αντιπρόσωπους. Νομικά πρόσωπα μετέχουν στη Γενική Συνέλευση ορίζοντας ως εκπροσώπους τους. Ωστόσο, αν ο μέτοχος κατέχει μετοχές, οι οποίες εμφανίζονται σε περισσότερους του ενός λογαριασμούς αξιών, ο περιορισμός αυτός δεν εμποδίζει το μέτοχο να ορίζει διαφορετικούς αντιπρόσωπους για τις μετοχές που εμφανίζονται στον κάθε λογαριασμό αξιών σε σχέση με τη Γενική Συνέλευση. Η παροχή πληρεξουσιότητας είναι ελεύθερα ανακλητή. Αντιπρόσωπος που ενεργεί για περισσότερους μετόχους μπορεί να ψηφίζει διαφορετικά για κάθε μέτοχο. Ο αντιπρόσωπος μετόχου υποχρεούται να γνωστοποιεί στην Εταιρία, πριν από την

έναρξη της συνεδρίασης της Γενικής Συνέλευσης, κάθε συγκεκριμένο γεγονός, το οποίο μπορεί να είναι χρήσιμο στους μετόχους για την αξιολόγηση του κινδύνου να εξυπηρετήσει ο αντιπρόσωπος άλλα συμφέροντα, πλην των συμφερόντων του μετόχου. Ο μέτοχος μπορεί να διορίσει αντιπρόσωπο για μία ή περισσότερες Γενικές Συνελεύσεις και για ορισμένο χρόνο. Ο αντιπρόσωπος ψηφίζει, σύμφωνα με τις οδηγίες του μετόχου, αν υφίστανται και υποχρεούται να αρχειοθετεί τις οδηγίες ψήφου για τουλάχιστον ένα (1) έτος από την ημερομηνία της Γενικής Συνέλευσης, ή σε περίπτωση αναβολής αυτής, της τελευταίας επαναληπτικής Συνέλευσης στην οποία έκανε χρήση του πληρεξουσίου. Τυχόν μη συμμόρφωση του αντιπροσώπου με τις οδηγίες που έχει λάβει, δεν επηρεάζει το κύρος των αποφάσεων της Γενικής Συνέλευσης, ακόμη και αν η ψήφος του αντιπροσώπου ήταν αποφασιστική για την επίτευξη της πλειοψηφίας.

Ο αντιπρόσωπος μετόχου υποχρεούται να γνωστοποιεί στην Εταιρία, πριν από την έναρξη της συνεδρίασης της Γενικής Συνέλευσης, κάθε συγκεκριμένο γεγονός, το οποίο μπορεί να είναι χρήσιμο στους μετόχους για την αξιολόγηση του κινδύνου να εξυπηρετήσει ο αντιπρόσωπος άλλα συμφέροντα πλην των συμφερόντων του μετόχου. Κατά την έννοια της παρούσας παραγράφου, μπορεί να προκύπτει σύγκρουση συμφερόντων ιδίως όταν ο αντιπρόσωπος: α) είναι μέτοχος που ασκεί τον έλεγχο της Εταιρίας ή είναι άλλο νομικό πρόσωπο ή οντότητα η οποία ελέγχεται από το μέτοχο αυτόν, β) είναι μέλος του Διοικητικού Συμβουλίου ή της εν γένει Διοίκησης της Εταιρίας ή μετόχου που ασκεί τον έλεγχο της Εταιρίας, ή άλλου νομικού προσώπου ή οντότητας που ελέγχεται από μέτοχο ο οποίος ασκεί τον έλεγχο της Εταιρίας, γ) είναι υπάλληλος ή ορκωτός ελεγκτής της Εταιρίας ή μετόχου που ασκεί τον έλεγχο της Εταιρίας, ή άλλου νομικού προσώπου ή οντότητας που ελέγχεται από μέτοχο, ο οποίος ασκεί τον έλεγχο της Εταιρίας, δ) είναι σύζυγος ή συγγενής πρώτου βαθμού με ένα από τα φυσικά πρόσωπα που αναφέρονται στις περιπτώσεις (α) έως (γ). Ο διορισμός και η ανάκληση αντιπροσώπου του μετόχου γίνεται εγγράφως και υποβάλλεται στην Εταιρία σαράντα οκτώ (48) ώρες πριν από την ορισθείσα ημερομηνία συνεδρίασης της Γενικής Συνέλευσης.

Η εταιρία έχει καταστήσει διαθέσιμο στην ιστοσελίδα της (www.varvaessos.gr) το έντυπο που μπορεί να χρησιμοποιηθεί για το διορισμού αντιπροσώπου. Το έντυπο αυτό κατατίθεται συμπληρωμένο και υπογεγραμμένο από το μέτοχο στο Τμήμα Εξυπηρέτησης Μετόχων της Εταιρίας, στη διεύθυνση: Δ.Δ. Στενημάχου, Τ.Θ.16, Τ.Κ. 59200, Νάουσα ή αποστέλλεται με fax: 2332052676 σαράντα οκτώ (48) τουλάχιστον ώρες πριν από την ημερομηνία της Γενικής Συνέλευσης. Ο δικαιούχος καλείται να μεριμνά για την επιβεβαίωση της επιτυχούς αποστολής του εντύπου

διορισμού αντιπροσώπου και της παραλαβής του από την Εταιρία, καλώντας στο τηλ. 2332052650.

Δικαίωμα Μειοψηφίας των μετόχων

(α) Με αίτηση μετόχων που εκπροσωπούν το ένα εικοστό (1/20) του καταβεβλημένου μετοχικού κεφαλαίου, το Διοικητικό Συμβούλιο της Εταιρίας υποχρεούται να εγγράψει στην ημερήσια διάταξη της Γενικής Συνέλευσης πρόσθετα θέματα, εάν η σχετική αίτηση περιέλθει στο Διοικητικό Συμβούλιο μέχρι την 14.12.2020 δηλ. δεκαπέντε (15) τουλάχιστον ημέρες πριν από τη Γενική Συνέλευση. Τα πρόσθετα θέματα πρέπει να δημοσιεύονται ή να γνωστοποιούνται, με ευθύνη του Διοικητικού Συμβουλίου, κατά το άρθρο 122 του Ν. 4548/2018, επτά (7) τουλάχιστον ημέρες πριν από τη Γενική Συνέλευση, ήτοι 22.12.2020. Η αίτηση για την εγγραφή πρόσθετων θεμάτων στην ημερήσια διάταξη συνοδεύεται από αιτιολόγηση ή από σχέδιο απόφασης προς έγκριση στη Γενική Συνέλευση και η αναθεωρημένη ημερήσια διάταξη δημοσιοποιείται με τον ίδιο τρόπο όπως η προηγούμενη ημερήσια διάταξη, στις 16.12.2020, δηλ. δεκατρείς (13) ημέρες πριν από την ημερομηνία της Γενικής Συνέλευσης και ταυτόχρονα τίθεται στη διάθεση των μετόχων στην ιστοσελίδα της Εταιρίας, μαζί με την αιτιολόγηση ή το σχέδιο απόφασης που έχει υποβληθεί από τους μετόχους κατά τα προβλεπόμενα στο άρθρο 123 παρ. 4 του Ν. 4548/2018.

(β) Με αίτηση μετόχων που εκπροσωπούν το ένα εικοστό (1/20) του καταβεβλημένου μετοχικού κεφαλαίου, το Διοικητικό Συμβούλιο θέτει στη διάθεση των μετόχων κατά τα οριζόμενα στο άρθρο 123 παρ. 3 του Ν. 4548/2018, το αργότερο μέχρι την 23.12.2020, ήτοι έξι (6) τουλάχιστον ημέρες πριν από την ημερομηνία της Γενικής Συνέλευσης, σχέδια αποφάσεων για θέματα που έχουν περιληφθεί στη αρχική ή την αναθεωρημένη ημερήσια διάταξη, αν η σχετική αίτηση περιέλθει στο Διοικητικό Συμβούλιο μέχρι την 22.12.2020 δηλ. επτά (7) τουλάχιστον ημέρες πριν από την ημερομηνία της Γενικής Συνέλευσης.

(γ) Μετά από αίτηση οποιουδήποτε μετόχου που υποβάλλεται στην Εταιρία μέχρι την 23.12.2020, δηλ. πέντε (5) τουλάχιστον πλήρεις ημέρες πριν από τη Γενική Συνέλευση, το Διοικητικό Συμβούλιο υποχρεούται να παρέχει στη Γενική Συνέλευση τις αιτούμενες συγκεκριμένες πληροφορίες για τις υποθέσεις της Εταιρίας, στο μέτρο που αυτές είναι χρήσιμες για την πραγματική εκτίμηση των θεμάτων της ημερήσιας διάταξης. Επίσης, με αίτηση μετόχων, που εκπροσωπούν το ένα εικοστό (1/20) του καταβεβλημένου κεφαλαίου, το Διοικητικό Συμβούλιο υποχρεούται να ανακοινώνει στη Γενική Συνέλευση, εφόσον είναι τακτική, τα ποσά που, κατά την τελευταία διετία, καταβλήθηκαν σε κάθε μέλος του Διοικητικού Συμβουλίου ή τους διευθυντές της εταιρίας, καθώς και κάθε παροχή προς τα πρόσωπα αυτά από οποιαδήποτε αιτία ή σύμβαση της εταιρίας με αυτούς. Το Διοικητικό Συμβούλιο μπορεί να αρνηθεί την παροχή των πληροφοριών για αποχρώντα ουσιώδη λόγο, ο οποίος αναγράφεται στα

πρακτικά. Το Διοικητικό Συμβούλιο μπορεί να απαντήσει ενιαία σε αιτήσεις μετόχων με το ίδιο περιεχόμενο. Υποχρέωση παραχής πληροφοριών δεν υφίσταται όταν οι σχετικές πληροφορίες διατίθενται ήδη στην ιστοσελίδα της Εταιρίας, ιδίως με τη μορφή ερωτήσεων και απαντήσεων. Στις περιπτώσεις της παρούσας παραγράφου, το Διοικητικό Συμβούλιο μπορεί να απαντήσει ενιαία σε αιτήσεις μετόχων με το ίδιο περιεχόμενο.

(δ) Μετά από αίτηση μετόχων που εκπροσωπούν το ένα δέκατο (1/10) του καταβεβλημένου μετοχικού κεφαλαίου η οποία υποβάλλεται στην Εταιρία μέχρι την 23.12.2020, δηλ. πέντε (5) τουλάχιστον πλήρεις ημέρες πριν από τη Γενική Συνέλευση, το Διοικητικό Συμβούλιο υποχρεούται να παρέχει στη Γενική Συνέλευση πληροφορίες για την πορεία των εταιρικών υποθέσεων και την περιουσιακή κατάσταση της Εταιρίας. Το Διοικητικό Συμβούλιο μπορεί να αρνηθεί την παροχή των πληροφοριών για αποχρώντα ουσιώδη λόγο, ο οποίος αναγράφεται στα πρακτικά.

Σε όλες τις ανωτέρω αναφερόμενες περιπτώσεις οι αιτούντες μέτοχοι οφείλουν να αποδεικνύουν τη μετοχική τους ιδιότητα και, εκτός από τις περιπτώσεις του πρώτου εδαφίου της παραγρ.3, τον αριθμό των μετόχων που κατέχουν κατά την άσκηση του σχετικού δικαιώματος. Η απόδειξη της μετοχικής ιδιότητας μπορεί να γίνεται με κάθε νόμιμο μέσο και πάντως βάσει ενημέρωσης που λαμβάνει η Εταιρία από το Κεντρικό Αποθετήριο Τίτλων, εφόσον παρέχει υπηρεσίες μητρώου, ή μέσω των συμμετεχόντων και εγγεγραμμένων διαμεσολαβητών στο Κεντρικό Αποθετήριο Τίτλων σε κάθε άλλη περίπτωση.

Δ. Διαθέσιμα έγγραφα και πληροφορίες

Το πλήρες κείμενο των σχεδίων αποφάσεων και τυχόν εγγράφων που προβλέπονται στο άρθρο 123 του Ν. 4548/2018 θα διατίθεται σε έγκυρη μορφή στα γραφεία του Τμήματος Εξυπηρέτησης Μετόχων της Εταιρίας, στη διεύθυνση: Δ.Δ. Στενημάχου, Τ.Θ.16, Τ.Κ. 59200, Νάουσα και η εταιρία θα το αποστέλλει ταχυδρομικώς και χωρίς χρέωση σε κάθε μέτοχο που θα το ζητήσει. Οι πληροφορίες του άρθρου 123 του Ν. 4548/2018 καθώς και το πλήρες κείμενο της Πρόσκλησης σε Γενική Συνέλευση θα διατίθενται σε ηλεκτρονική μορφή στην ιστοσελίδα της Εταιρίας www.varvaessos.gr.

Νάουσα 27.11.2020

Το Διοικητικό Συμβούλιο

[ΠΡΟΣΚΛΗΣΗ Γ.Σ.](#)

From: ΙΑΤΡΙΚΟ ΑΘΗΝΩΝ Ε.Α.Ε.
Posted At: 01 December 2020 15:27
Conversation: ΑΝΑΚΟΙΝΩΣΗ ΓΙΑ ΑΠΟΤΕΛΕΣΜΑΤΑ ΦΟΡΟΛΟΓΙΚΟΥ ΕΛΕΓΧΟΥ
Posted To: DOLAnnouncements

Subject: ΑΝΑΚΟΙΝΩΣΗ ΓΙΑ ΑΠΟΤΕΛΕΣΜΑΤΑ ΦΟΡΟΛΟΓΙΚΟΥ ΕΛΕΓΧΟΥ

Η εταιρεία ΙΑΤΡΙΚΟ ΑΘΗΝΩΝ Ε.Α.Ε., σύμφωνα με τις διατάξεις της παραγράφου 4.1.3.1 του Κανονισμού του Χρηματιστηρίου Αθηνών γνωστοποιεί στο επενδυτικό κοινό ότι σε συνέχεια του ειδικού φορολογικού ελέγχου για την χρήση 2019, που διενεργήθηκε από τους νόμιμους ελεγκτές της, σύμφωνα με τις διατάξεις του άρθρου 65α του Ν.4174/2013, για την Εταιρεία και τις θυγατρικές της ΚΕΝΤΡΟ ΦΥΣΙΟΘΕΡΑΠΕΙΑΣ & ΑΠΟΚΑΤΑΣΤΑΣΗΣ ΑΘΛΗΤΙΚΩΝ ΚΑΚΩΣΕΩΝ Ε.Α.Ε. και ΙΑΤΡΙΚΗ ΤΕΧΝΙΚΗ Α.Ε.Β.Ε. εκδόθηκαν αντίστοιχα φορολογικά πιστοποιητικά με συμπέρασμα χωρίς επιφύλαξη.

From: ΜΟΤΟΡ ΟΪΛ Α.Ε.
Posted At: 01 December 2020 15:58
Conversation: Ρυθμιζόμενη Πληροφορία (Κανονισμός ΕΕ 596/2014:
Γνωστοποίηση χρηματιστηριακής συναλλαγής)
Posted To: DOLAnnouncements

Subject: Ρυθμιζόμενη Πληροφορία (Κανονισμός ΕΕ 596/2014:
Γνωστοποίηση χρηματιστηριακής συναλλαγής)

Ανακοινώνεται ότι στις 30 Νοεμβρίου 2020 ο κος Ιωάννης Ν. Κοσμαδάκης, Αναπληρωτής Διευθύνων Σύμβουλος και Εκτελεστικό Μέλος του Διοικητικού Συμβουλίου της Εταιρείας, προέβη σε αγορά 15.000 μετοχών εκδόσεως ΜΟΤΟΡ ΟΪΛ (ΕΛΛΑΣ) ΔΙΥΛΙΣΤΗΡΙΑ ΚΟΡΙΝΘΟΥ Α.Ε. συνολικής αξίας ΕΥΡΩ 160.650.

Ο κ. Ιωάννης Ν. Κοσμαδάκης είναι πρόσωπο υπόχρεο να γνωστοποιεί τις χρηματιστηριακές συναλλαγές του με αντικείμενο κινητές αξίες εκδόσεως της Εταιρείας σύμφωνα με το άρθρο 19 του Κανονισμού (ΕΕ) 596/2014.

Μαρούσι, 01 Δεκεμβρίου 2020

Το Διοικητικό Συμβούλιο

Ομολογιακά Δάνεια Επιχειρήσεων – Οργανωμένη Αγορά (Μετατρέψιμα)

Πλήθος Εισηγμένων Ομολογιών	Ονομαστική αξία	Τιμή έκδοσης	Σημερινό επιτόκιο	Ημερ. λήξης	Διάρκεια (έτη)	Σημείωση	Τοκομερίδιο		Μον. Διαπρα.	Ομόλογα Επιχειρήσεων	Κατωτ Τιμή	Ανωτ Τιμή	Τιμή κλεισ.	Προηγ. Κλείσιμο-ημέρια	Όγκος	Αξία Συναλλαγών	Τελευταία εντολή			Μεγ έτους	
							Κοινό	Προτιμησιακό									Τιμή	Αγορ./ Πώλ.	Ημερομηνία		λαχ
85,479,884	0.30	0.30	1.00	11/10/2025	9	---	17	---	1	FORTHNET A.E. (Μ.Ο.Δ.)	---	---	---	---	---	---	90.0000	A	03/08/2020	100.0000	100.0000

Σημειώσεις Εταιρικών Ομολόγων

Ο Όγκος Συναλλαγών υπολογίζεται ως (Τεμάχια) * (Ονομαστική Τιμή). Η Αξία Συναλλαγών υπολογίζεται ως (Τεμάχια) * (Ονομαστική Τιμή) * (Τιμή %) + (Δεδουλευμένοι Τόκοι).

Οι τιμές συναλλαγών των ομολόγων υπολογίζονται ως ποσοστό επί τοις εκατό (%) της ονομαστικής τους τιμής.

Όλα τα ομόλογα έχουν Ονομαστική Αξία εκπεφρασμένη σε Ευρώ (εκτός εάν σημειώνεται διαφορετικά).

Ομολογιακά Δάνεια Επιχειρήσεων – Οργανωμένη Αγορά (Μη Μετατρέψιμα)

Πλήθος Εισηγμένων Ομολογιών	Ονομαστική αξία	Τιμή έκδοσης	Σημερινό επιτόκιο	Ημερ. λήξης	Διάρκεια (έτη)	Σημείωση	Τοκομερίδιο		Μον. Διασπ.	Ομόλογα Επιχειρήσεων	Δεδ. Τόκος	Αποδ./Λήξη	Κατωτ Τιμή	Ανωτ Τιμή	Τιμή κλεισ.	Προηγ. Κλείσιμο-ημ/νία	Όγκος	Αξία Συναλλαγών	Τελευταία εντολή			λαχ έτους	Μεγ έτους	
							Κοινό	Προτιμησιακό											Τιμή	Αγορ./ Πώλ.	Ημερομηνία			
175,000	1,000.00	1,000.00	3.40	26/07/2024	5	---	3	---	1	ΑΤΤΙCΑ Α.Ε. ΣΥΜΜΕΤΟΧΩΝ (Μη μετατρέψιμο)	12.1833	6.6220	89.4990	89.5000	89.5000	89.0000	30/11/2020	28,000	25,401.12	87.2200	A	31/12/2020	60.0000	100.0000
22,727	1,000.00	1,000.00	4.95	26/06/2023	5	---	5	---	1	B&F Α.Β.Ε.Ε. ΕΝΔΥΜΑΤΩΝ (Μη μετατρέψιμο)	22.0000	6.4080	---	---	---	95.0000	26/11/2020	---	---	93.3200	A	31/12/2020	68.0000	96.0000
90,000	1,000.00	1,000.00	3.00	11/05/2023	5	---	6	---	1	CORAL Α.Ε. (Μη μετατρέψιμο)	1.8333	2.1760	---	---	---	101.5360	30/11/2020	---	---	101.5000	A	31/12/2020	89.4200	105.0000
120,000	1,000.00	1,000.00	3.95	04/04/2025	7	---	6	---	1	ΓΕΚ ΤΕΡΝΑ Α.Ε. (Μη μετατρέψιμο)	6.4736	2.8410	---	---	---	103.1540	27/11/2020	---	---	103.0500	A	31/12/2020	91.0000	107.2000
39,892,816	1.00	1.00	5.00	04/10/2021	5	---	17	---	1	HOUSEMARKET Α.Ε. (Μη Μετατρέψιμο)	0.0082	2.4000	101.7500	101.7500	101.7500	102.0000	30/11/2020	20	20.51	102.0000	A	31/12/2020	93.8736	105.1000
150,000	1,000.00	1,000.00	2.60	22/10/2026	7	---	3	---	1	ΤΕΡΝΑ ΕΝΕΡΓΕΙΑΚΗ Μ.Α.Ε.Χ. (Μη μετατρέψιμο)	3.0333	2.5170	---	---	---	100.0500	30/11/2020	---	---	100.2000	A	31/12/2020	84.4000	102.8000
200,000	1,000.00	1,000.00	3.60	12/03/2026	7	---	4	---	1	ΑΕΡΟΠΟΡΙΑ ΑΙΓΑΙΟΥ Α.Ε. (Μη μετατρέψιμο)	8.0000	3.9490	94.5000	97.5000	97.3604	94.8280	30/11/2020	129,000	126,626.95	94.6001	A	31/12/2020	54.7313	107.3000
200,000	1,000.00	1,000.00	2.10	27/10/2027	7	---	1	---	1	Ο.Π.Α.Π. Α.Ε. (Μη Μετατρέψιμο)	2.1583	1.9450	100.6800	101.9000	100.9300	100.9300	30/11/2020	98,000	99,022.12	100.9300	A	31/12/2020	100.0000	101.9000
320,000	1,000.00	1,000.00	3.40	21/07/2027	7	---	1	---	1	LAMDA DEVELOPMENT Α.Ε. (Μη μετατρέψιμο)	12.7500	3.4170	99.4000	99.8500	99.6735	99.8690	30/11/2020	119,000	120,128.76	99.3000	A	31/12/2020	97.5174	100.8500
500,000	1,000.00	1,000.00	2.75	03/07/2027	7	---	1	---	1	ΓΕΚ ΤΕΡΝΑ Α.Ε. (Μη μετατρέψιμο)	11.6875	3.1480	97.3600	98.3000	97.6000	98.2000	30/11/2020	97,000	96,173.19	97.6000	A	31/12/2020	96.1972	100.0000

Σημειώσεις Εταιρικών Ομολόγων

Ο Όγκος Συναλλαγών υπολογίζεται ως (Τεμάχια) * (Ονομαστική Τιμή). Η Αξία Συναλλαγών υπολογίζεται ως (Τεμάχια) * (Ονομαστική Τιμή) * (Τιμή %) + (Δεδουλευμένοι Τόκοι).

Οι τιμές συναλλαγών των ομολόγων υπολογίζονται ως ποσοστό επί τοις εκατό (%) της ονομαστικής τους τιμής.

Όλα τα ομόλογα έχουν Ονομαστική Αξία εκπεφρασμένη σε Ευρώ (εκτός εάν σημειώνεται διαφορετικά).

Ομόλογα Ελληνικού Δημοσίου

Πλήθος Εισηγμ. Ομολογιών	Ονομ. αξία	Σημερινό επιτόκιο	Υπολογισμός Δεδουλευμένων	Ημερ/νία Λήξης [1]	Διάρκεια (έτη)	Σημείωση	Ημερομηνία Πληρ.	Αξία τρέχοντος	Μον. Διαπρ.	Ομόλογα Ελληνικού Δημοσίου	Κατωτ Τιμή	Ανωτ Τιμή	Τιμή κλεισ.	Προηγ. Κλείσιμο-ημ/νία	Όγκος	Αξία Συναλλαγών	Τελευταία εντολή Αγορ./ Πώλ. Ημερομηνία
3,000,000	1,000.00	4.38	Πργμ/Πργμ	01/08/2022	5	---	01/08	4.38	1	ΟΕΔ-ΣΤΘ-010822-05Χ-4,375-1,000	---	---	---	---	---	---	1.0000 A 28/11/2018
4,500,000	1,000.00	1.88	Πργμ/Πργμ	04/02/2035	15	---	04/02	1.88	1	ΟΕΔ-ΣΤΘ-040235-15Χ-1,875-1,000	---	---	---	---	---	---	---
2,500,000	1,000.00	3.45	Πργμ/Πργμ	02/04/2024	5	---	02/04	3.45	1	ΟΕΔ-ΣΤΘ-020424-05Χ-3,450-1,000	---	---	---	---	---	---	---
4,355,990,324	1.00	3.50	Πργμ/Πργμ	30/01/2023	5	---	01/02 - 31/01	3.50	1	ΟΕΔ-ΣΤΘ-300123-05Χ-3,500-1,00	---	---	---	94.5720 13/07/2018	---	---	1.0000 A 28/11/2018
5,962,747,327	1.00	3.75	Πργμ/Πργμ	30/01/2028	10	---	/02 - 01/02 - 31/	3.75	1	ΟΕΔ-ΣΤΘ-300128-10Χ-3,750-1,00	---	---	---	85.4610 13/07/2018	---	---	1.0000 A 28/11/2018
6,091,218,404	1.00	3.90	Πργμ/Πργμ	30/01/2033	15	---	/02 - 01/02 - 31/	3.90	1	ΟΕΔ-ΣΤΘ-300133-15Χ-3,900-1,00	---	---	---	78.6730 13/07/2018	---	---	1.0000 A 28/11/2018
4,805,399,486	1.00	4.00	Πργμ/Πργμ	30/01/2037	19	---	/02 - 01/02 - 31/	4.00	1	ΟΕΔ-ΣΤΘ-300137-19Χ-4,000-1,00	---	---	---	77.0370 13/07/2018	---	---	1.0000 A 28/11/2018
4,603,713,186	1.00	4.20	Πργμ/Πργμ	30/01/2042	24	---	/02 - 01/02 - 31/	4.20	1	ΟΕΔ-ΣΤΘ-300142-24Χ-4,200-1,00	---	---	---	77.7640 13/07/2018	---	---	1.0000 A 28/11/2018
550,418,123	1.00	3.65	Πργμ/Πργμ	24/02/2023	11	---	24/02	3.65	1	ΟΕΔ-ΣΤΘ-240223-11Χ-2,000-1,00	---	---	---	10.0000 22/06/2015	---	10.0000	A 11/07/2019
445,007,576	1.00	3.65	Πργμ/Πργμ	24/02/2024	12	---	24/02	3.65	1	ΟΕΔ-ΣΤΘ-240224-12Χ-2,000-1,00	---	---	---	10.0000 22/06/2015	---	---	---
423,674,226	1.00	3.65	Πργμ/Πργμ	24/02/2025	13	---	24/02	3.65	1	ΟΕΔ-ΣΤΘ-240225-13Χ-2,000-1,00	---	---	---	10.0000 22/06/2015	---	---	---
212,292,153	1.00	3.65	Πργμ/Πργμ	24/02/2026	14	---	24/02	3.65	1	ΟΕΔ-ΣΤΘ-240226-14Χ-2,000-1,00	---	---	---	10.0000 22/06/2015	---	---	---
160,621,352	1.00	3.65	Πργμ/Πργμ	24/02/2027	15	---	24/02	3.65	1	ΟΕΔ-ΣΤΘ-240227-15Χ-2,000-1,00	---	---	---	10.0000 22/06/2015	---	---	---
183,244,055	1.00	3.65	Πργμ/Πργμ	24/02/2028	16	---	24/02	3.65	1	ΟΕΔ-ΣΤΘ-240228-16Χ-2,000-1,00	---	---	---	10.0000 22/06/2015	---	---	---
164,802,894	1.00	3.65	Πργμ/Πργμ	24/02/2029	17	---	24/02	3.65	1	ΟΕΔ-ΣΤΘ-240229-17Χ-2,000-1,00	---	---	---	10.0000 22/06/2015	---	---	---
165,460,943	1.00	3.65	Πργμ/Πργμ	24/02/2030	18	---	24/02	3.65	1	ΟΕΔ-ΣΤΘ-240230-18Χ-2,000-1,00	---	---	---	10.0000 22/06/2015	---	---	---
129,007,241	1.00	3.65	Πργμ/Πργμ	24/02/2031	19	---	24/02	3.65	1	ΟΕΔ-ΣΤΘ-240231-19Χ-2,000-1,00	---	---	---	10.0000 22/06/2015	---	---	---
126,192,683	1.00	3.65	Πργμ/Πργμ	24/02/2032	20	---	24/02	3.65	1	ΟΕΔ-ΣΤΘ-240232-20Χ-2,000-1,00	---	---	---	10.0000 22/06/2015	---	---	---
146,905,168	1.00	3.65	Πργμ/Πργμ	24/02/2033	21	---	24/02	3.65	1	ΟΕΔ-ΣΤΘ-240233-21Χ-2,000-1,00	---	---	---	10.0000 22/06/2015	---	---	---
154,475,606	1.00	3.65	Πργμ/Πργμ	24/02/2034	22	---	24/02	3.65	1	ΟΕΔ-ΣΤΘ-240234-22Χ-2,000-1,00	---	---	---	10.0000 22/06/2015	---	---	---
144,429,441	1.00	3.65	Πργμ/Πργμ	24/02/2035	23	---	24/02	3.65	1	ΟΕΔ-ΣΤΘ-240235-23Χ-2,000-1,00	---	---	---	10.0000 22/06/2015	---	---	---
166,211,676	1.00	3.65	Πργμ/Πργμ	24/02/2036	24	---	24/02	3.65	1	ΟΕΔ-ΣΤΘ-240236-24Χ-2,000-1,00	---	---	---	10.0000 22/06/2015	---	---	---
145,461,669	1.00	3.65	Πργμ/Πργμ	24/02/2037	25	---	24/02	3.65	1	ΟΕΔ-ΣΤΘ-240237-25Χ-2,000-1,00	---	---	---	10.0000 22/06/2015	---	---	---
146,941,087	1.00	3.65	Πργμ/Πργμ	24/02/2038	26	---	24/02	3.65	1	ΟΕΔ-ΣΤΘ-240238-26Χ-2,000-1,00	---	---	---	10.0000 22/06/2015	---	---	---
135,115,612	1.00	3.65	Πργμ/Πργμ	24/02/2039	27	---	24/02	3.65	1	ΟΕΔ-ΣΤΘ-240239-27Χ-2,000-1,00	---	---	---	10.0000 22/06/2015	---	---	---
141,909,637	1.00	3.65	Πργμ/Πργμ	24/02/2040	28	---	24/02	3.65	1	ΟΕΔ-ΣΤΘ-240240-28Χ-2,000-1,00	---	---	---	10.0000 22/06/2015	---	---	---
136,788,720	1.00	3.65	Πργμ/Πργμ	24/02/2041	29	---	24/02	3.65	1	ΟΕΔ-ΣΤΘ-240241-29Χ-2,000-1,00	---	---	---	10.0000 22/06/2015	---	---	---
163,643,410	1.00	3.65	Πργμ/Πργμ	24/02/2042	30	---	24/02	3.65	1	ΟΕΔ-ΣΤΘ-240242-30Χ-2,000-1,00	---	---	---	10.0000 22/06/2015	---	---	---
4,000,000	1,000.00	3.88	Πργμ/Πργμ	12/03/2029	10	---	12/03	3.88	1	ΟΕΔ-ΣΤΘ-120329-10Χ-3,875-1,0000	---	---	---	---	---	100.0000	A 15/10/2019
503,753	1,000.00	0.32	FLR Πργμ/360	16/09/2021	2	---	16/03 - 16/09	---	1	ΟΕΔ-ΚΥΜ-160921-02Χ-0,319-1,000	---	---	---	---	---	---	---
3,000,000	1,000.00	3.38	Πργμ/Πργμ	15/02/2025	7	---	15/02	3.38	1	ΟΕΔ-ΣΤΘ-150225-07Χ-3,375-1,000	---	---	---	---	---	---	---
250,250	1,000.00	2.90	Πργμ/Πργμ	20/03/2023	4	---	20/03	2.90	1	ΟΕΔ-ΣΤΘ-200323-04Χ-2,900-1,000	---	---	---	---	---	---	---
964,000	1,000.00	3.25	Πργμ/Πργμ	20/03/2025	6	---	20/03	3.25	1	ΟΕΔ-ΣΤΘ-200325-06Χ-3,250-1,000	---	---	---	---	---	---	---
2,100,000	1,000.00	3.55	Πργμ/Πργμ	20/03/2026	7	---	20/03	3.55	1	ΟΕΔ-ΣΤΘ-200326-07Χ-3,550-1,000	---	---	---	---	---	---	---

Σημειώσεις Ομολόγων Ελλ. Δημοσίου

Ο Όγκος Συναλλαγών υπολογίζεται ως (Τεμάχια) * (Ονομαστική Τιμή). Η Αξία Συναλλαγών υπολογίζεται ως (Τεμάχια) * (Ονομαστική Τιμή) * (Τιμή %) + (Δεδουλευμένοι Τόκοι)

Η Αξία του τρέχοντος τοκομεριδίου για τις εκδόσεις Ονομαστικής Αξίας 0,01 ευρώ, αναφέρεται σε Ονομαστική Αξία 100 ευρώ.

FLR (= Floating Interest Rate) Ομόλογο Μεταβλητού Επιτοκίου.

[1] - Η Ημερομηνία Λήξης της τοκοφόρου περιόδου και η Ημερομηνία Πληρωμής του τοκομεριδίου.

Ομόλογα Ελληνικού Δημοσίου

Πλήθος Εισηγμ. Ομολογιών	Ονομ. αξία	Σημερινό επιτόκιο	Υπολογισμός Δεδουλευμένων	Ημερ/νία Λήξης [1]	Διάρκεια (έτη)	Σημείωση	Ημερομηνία Πληρ.	Αξία τρέχοντος	Μον. Διαπρ.	Ομόλογα Ελληνικού Δημοσίου	Κατωτ Τιμή	Ανωτ Τιμή	Τιμή κλεισ.	Προηγ. Κλείσιμο-ημ/νία	Όγκος	Αξία Συναλλαγών	Τελευταία εντολή Αγορ./ Πώλ. Ημερομηνία
5,500,000	1,000.00	1.50	Πργμ/Πργμ	18/06/2030	10	---	18/06	1.50	1	ΟΕΔ-ΣΤΘ-180630-10Χ-1,500-1,000	---	---	---	---	---	---	---
3,314,250	1,000.00	3.25	Πργμ/Πργμ	20/03/2050	30	---	20/03	3.25	1	ΟΕΔ-ΣΤΘ-200350-30Χ-3,250-1,000	---	---	---	---	---	---	---
2,000,000	1,000.00	2.00	Πργμ/Πργμ	22/04/2027	7	---	22/04	2.00	1	ΟΕΔ-ΣΤΘ-220427-07Χ-2,000-1,000	---	---	---	---	---	---	99.9000 A 22/04/2020
2,500,000	1,000.00	1.88	Πργμ/Πργμ	23/07/2026	7	---	23/07	1.88	1	ΟΕΔ-ΣΤΘ-230726-07Χ-1,875-1,000	---	---	---	---	---	---	---

Σημειώσεις Ομολόγων Ελλ. Δημοσίου

Ο Όγκος Συναλλαγών υπολογίζεται ως (Τεμάχια) * (Ονομαστική Τιμή). Η Αξία Συναλλαγών υπολογίζεται ως (Τεμάχια) * (Ονομαστική Τιμή) * (Τιμή %) + (Δεδουλευμένοι Τόκοι)

Η Αξία του τρέχοντος τοκομεριδίου για τις εκδόσεις Ονομαστικής Αξίας 0,01 ευρώ, αναφέρεται σε Ονομαστική Αξία 100 ευρώ.

FLR (= Floating Interest Rate) Ομόλογο Μεταβλητού Επιτοκίου.

[1] - Η Ημερομηνία Λήξης της τοκοφόρου περιόδου και η Ημερομηνία Πληρωμής του τοκομεριδίου.

Έντοκα Γραμμάτια & Zero Coupon Ομόλογα Ελληνικού Δημοσίου

Ημερ/νία	Διάρκειας 13 εβδομάδων									Διάρκειας 26 εβδομάδων									Διάρκειας 52 εβδομάδων									
	Ημερ/νία Λήξης	Αρχικό Επιτόκιο	Πλήθος Εισηγμένων	Όνομ/κή αξία	Τιμή έκδοσης	Τελευταία Τιμή	Συναλλαγή Ημερομηνία	Όγκος Συναλλαγών	Σημ.	Ημερ/νία Λήξης	Αρχικό Επιτόκιο	Πλήθος Εισηγμένων	Όνομ/κή αξία	Τιμή έκδοσης	Τελευταία Τιμή	Συναλλαγή Ημερομηνία	Όγκος Συναλλαγών	Σημ.	Ημερ/νία Λήξης	Αρχικό Επιτόκιο	Πλήθος Εισηγμένων	Όνομ/κή αξία	Τιμή έκδοσης	Τελευταία Τιμή	Συναλλαγή Ημερομηνία	Όγκος Συναλλαγών	Σημ.	
13/12/2019	---	---	---	---	---	---	---	---	---	---	---	---	---	---	---	---	---	---	---	---	---	---	---	---	---	---	---	---
13/03/2020	---	---	---	---	---	---	---	---	---	---	---	---	---	---	---	---	---	---	---	---	---	---	---	---	---	---	---	---
12/06/2020	---	---	---	---	---	---	---	---	---	---	---	---	---	---	---	---	---	---	---	---	---	---	---	---	---	---	---	---
11/09/2020	---	---	---	---	---	---	---	---	---	---	---	---	---	---	---	---	---	---	---	---	---	---	---	---	---	---	---	---

Ημερήσιο Δελτίο Τιμών

Έτος: 141 Αύξων Αριθμός Συνεδρίασης: 229

Ενότητα 5: Ομόλογα Ελληνικού Δημοσίου Διαπραγματεύσιμα με τη Μέθοδο Εκφώνησης - Αντιφώνησης

Τρίτη, 1 Δεκεμβρίου, 2020

Ομόλογα σε Κυκλοφορία	Νόμισμα / Ελάχιστη διαπραγ.	Ημερομηνία Πληρ.	Αξία τρέχοντος τοκομεριδίου	Σημείωση	Τοκομερίδιο	Μονάδα διαπίσης	Ημερ/νία Έκδοσης	Διάρκεια (έτη)	Σημερινό επιτόκιο	Υ.Δ.Τ σε	Ομόλογα	Τελευταία τιμή προηγ.	Τελευτ. Τιμή	Εκφ. τοις μετρητοίς (€) Αγορ. / Πώλ Ημερομηνία	Συναλλαγές σε τμχ	Ελάχιστο ζωής	Μέγιστο ζωής		
0	GBP / 10	01/12	0.25	---	64	1	01/12/1928	100	2.5	360	Ε.Κ.Τ.Ε.	---	---	---	---	---	---		
103,746	GBP / 10	01/12	0.25	---	62	1	01/12/1930	98	2.5	360	Ε.Κ.Τ.Ε. σειρά	2.27	05/02/1996	2.27	Π	05/02/1996	---	2.27	2.27

Νομικών Προσώπων και Εταιρειών σε Συνάλλαγμα και Ευρο

Σημειώσεις Ομολόγων Ελλ. Δημοσίου

Υ.Δ.Τ: Υπολογισμός Δεδουλευμένων Τόκων.

FLR (= Floating Interest Rate) Ομόλογο Μεταβλητού Επιτοκίου.

Η ελάχιστη διαπραγματεύσιμη Ονομαστική Αξία για όλους τους Άυλους Τίτλους του Δημοσίου είναι τα 100 Ευρώ.

(μπαρ-0)

Πίνακας Μελών Χρηματιστηρίου Αθηνών και Μελών ΕΤ.ΕΚ.

Επωνυμία	Διεύθυνση	Τηλέφωνο	Φαξ	Αγορά Μετοχών			Αγορά Παραγώγων		Μέλη ΕΤ.ΕΚ.	
				Μέλος Αγοράς	Μέλος εξ Αποστάσεως	Ειδικός Διαπρήτης	Διαπρήτης	Ειδικός Διαπρήτης	Γενικό Εκκαθ/στικό	Άμεσο Εκκαθ/στικό
AEONIC SECURITIES C.I.F. P.L.C.	ΛΑΪΟΥ 6, ΓΡ. 301B, ANNA COURT ,	35725337600		a	a					
ALPHA ΤΡΑΠΕΖΑ Α.Ε.	ΛΕΩΦ. ΑΘΗΝΩΝ 103, ΑΘΗΝΑ	+30 2103436820	210-3436270						a	
	ΣΤΑΔΙΟΥ 40, ΑΘΗΝΑ	(210)-3260000	(210)-3264116							
		(210)-3265546	(210)-3265811							
ARGUS STOCKBROKERS LTD	25 ΛΕΩΦΟΡΟΣ ΔΗΜΟΣΘΕΝΗ ΣΕΒΕΡΗ 25 ,	0035722717000		a	a		a			
ATLANTIC SECURITIES LTD	ΠΡΟΔΡΟΜΟΥ 37 37,	0035722445400		a	a					
ΑΧΟΝ ΧΡΗΜΑΤΙΣΤΗΡΙΑΚΗ Α.Ε.Π.Ε.Υ.	ΣΤΑΔΙΟΥ 48 48, ΑΘΗΝΑ	2103363800		a			a			
ΒΕΤΑ ΧΡΗΜΑΤΙΣΤΗΡΙΑΚΗ Α.Ε.Π.Ε.Υ.	Λ.ΑΛΕΞΑΝΔΡΑΣ 29 29 , ΑΘΗΝΑ	2106478930		a		a				a
BNP PARIBAS SECURITIES SERVICES	ΛΑΜΨΑΚΟΥ 2 2, ΑΘΗΝΑ	2107468500							a	
BOFA SECURITIES EUROPE SA	112 AVENUE KL?BER 75116 ,	+33 153655555		a	a					
CAPITAL ΑΧΕΠΕΥ	ΜΗΤΡΟΠΟΛΕΩΣ 58 58, ΑΘΗΝΑ	2103369700		a			a			
CFS ΧΡΗΜΑΤΙΣΤΗΡΙΑΚΗ Α.Ε.Π.Ε.Υ.	ΠΑΠΑΡΡΗΓΟΠΟΥΛΟΥ 3 3, ΑΘΗΝΑ	2103360800		a						
CITIGROUP GLOBAL MARKETS EUROPE AG	REUTERWEG 16 FRANKFURT 16,	+49 691366-0		a	a					
CITIGROUP GLOBAL MARKETS LIMITED	33 CANADA SQUARE -CANARY WHARF 1,	+44 02079864000		a	a					
CREDIT SUISSE SECURITIES (EUROPE) LIMITED	ONE CABOT SQUARE 1 , LONDON	+44 2078888888		a	a					
CREDIT SUISSE SECURITIES SOCIEDAD DE VALORES SA	CALLE AYALA 42, 3A PLANTA-B MADRID ,	+34917916000		a	a					
DEUTSCHE BANK AG	GREAT WINCHESTER STREET 1 , LONDON	+44 20 754 54209	00441133361437		a					
EUROBANK EQUITIES Α.Ε.Π.Ε.Υ.	ΦΙΛ/ΕΛΛΗΝΩΝ 10 & ΞΕΝΟΦΩΝΤΟΣ 13 , ΑΘΗΝΑ	2103720425		a		a	a			a
EUROCORP Α.Ε.Π.Ε.Υ.	ΠΛ.ΦΙΛΙΚΗΣ ΕΤΑΙΡΕΙΑΣ 14 14, ΑΘΗΝΑ	2107263600		a			a			a
EUROTRUST ΧΡΗΜΑΤΙΣΤΗΡΙΑΚΗ Α.Ε.Π.Ε.Υ.	ΣΕΒΑΣΤΟΥΠΟΛΕΩΣ 113 113, ΑΘΗΝΑ	2103363100		a						
EUROXX ΧΡΗΜΑΤΙΣΤΗΡΙΑΚΗ Α.Ε.Π.Ε.Υ.	ΠΑΛΑΙΟΛΟΓΟΥ 7, ΧΑΛΑΝΔΡΙ	(210)-6879400	(210)-6879401	a		a	a			a
	ΠΑΛΑΙΟΛΟΓΟΥ 7, ΧΑΛΑΝΔΡΙ	+30 2106879400	210-6879401							
GLOBAL CAPITAL SECURITIES & FINANCIAL SERVICES LTD	Λ.ΑΡΧΙΕΠΙΣΚΟΠΟΥ ΜΑΚΑΡΙΟΥ Γ50 50,	0035722710710		a	a					
HSBC FRANCE	Λ.ΜΕΣΣΟΓΕΙΩΝ 109-111 109-111,	2106960000							a	
INDEX ΧΡΗΜΑΤΙΣΤΗΡΙΑΚΗ Α.Ε.Π.Ε.Υ.	ΔΡΑΓΑΤΣΑΝΙΟΥ 6 6, ΑΘΗΝΑ	2103213920		a						
LAIKI FINANCIAL SERVICES LTD	ΛΕΩΦ. ΒΥΡΩΝΟΣ 26, ΛΕΥΚΩΣΙΑ ΚΥΠΡΟΥ	357 22367367	357 22718567		a					
MEGA EQUITY SECURITIES & FINANCIAL SERVICES PUBLIC LTD	ΛΕΩΦ.ΓΡΙΒΑ ΔΙΓΕΝΗ 42-44 42-44,	0035722711711		a	a		a			
MERIT ΧΡΗΜΑΤΙΣΤΗΡΙΑΚΗ Α.Ε.Π.Ε.Υ.	ΣΟΦΟΚΛΕΟΥΣ 5 5, ΑΘΗΝΑ	2103671880		a		a				a
MERRILL LYNCH INTERNATIONAL	2 KING EDWARD STREET 2 , LONDON	+44 20276281000		a	a					
NUNTIUS ΧΡΗΜΑΤΙΣΤΗΡΙΑΚΗ Α.Ε.Π.Ε.Υ.	ΔΡΑΓΑΤΣΑΝΙΟΥ 6 6, ΑΘΗΝΑ	2103350599		a						
ONE PLUS CAPITAL LIMITED	75 PRODROMOU AVENUE NICOSIA 1307 ,	35722873760		a	a					
PROCHOICE CHRIMATISTIRIAKI LTD	ΛΕΩΦ ΣΠΥΡΟΥ ΚΥΠΡΙΑΝΟΥ 57, ΑΚΙΝΗΤΑ Φ 57,	035724661192		a	a					
SHARELINK SECURITIES & FINANCIAL SERVICES LTD	HOUSE-ΘΕΟΤΟΚΗ 6 ΜΕΓΑΡΟ ΕΛΛΗΝΑ 6 ,	+357 22554200		a	a		a			

Πίνακας Μελών Χρηματιστηρίου Αθηνών και Μελών ΕΤ.ΕΚ.

Επωνυμία	Διεύθυνση	Τηλέφωνο	Φαξ	Αγορά Μετοχών			Αγορά Παραγώγων		Μέλη ΕΤ.ΕΚ.	
				Μέλος Αγοράς	Μέλος εξ Αποστάσεως	Ειδικός Διαπρήτης	Διαπρήτης	Ειδικός Διαπρήτης	Γενικό Εκκαθιστικό	Άμεσο Εκκαθιστικό
SOCIETE GENERALE S.A.	17 COURSA VALMY, CEDEX ,	+157290504		a	a		a			
SOLIDUS SECURITIES Α.Ε.Π.Ε.Υ.	ΛΟΥΙΖΗΣ ΡΙΑΝΚΟΥΡ 64 64, ΑΘΗΝΑ	2106900600		a			a			a
THE CYPRUS INVESTMENT & SECURITIES CORPORATION LTD	ΛΕΩΦ. ΚΥΡΗΝΕΙΑΣ 154,	0035722121700		a	a					
UBS EUROPE SE	OPERNTURM, BOCKENHEIMER LANDSTRASSE 2-4 ,	496921790		a	a					
UBS LIMITED	FINSBURY AVENUE 1 , LONDON	+44 2075687135			a					
Α. ΣΑΡΡΗΣ ΧΡΗΜΑΤΙΣΤΗΡΙΑΚΗ Α.Ε.Π.Ε.Υ.	ΔΡΑΓΑΤΣΑΝΙΟΥ 6 6, ΑΘΗΝΑ	2103367700		a						
ΑΛΦΑ FINANCE ΑΕΠΕΥ	ΜΕΡΛΙΝ 5 5, ΑΘΗΝΑ	2103677400		a		a	a	a		a
Γ. Α. ΠΕΡΒΑΝΑΣ ΧΡΗΜΑΤΙΣΤΗΡΙΑΚΗ Α.Ε.Π.Ε.Υ	ΣΟΦΟΚΛΕΟΥΣ 7-9 7-9, ΑΘΗΝΑ	2103727200		a						
ΔΥΝΑΜΙΚΗ ΧΡΗΜΑΤΙΣΤΗΡΙΑΚΗ Α.Ε.Π.Ε.Υ	ΤΡΑΛΛΕΩΝ 2 & Λ.ΣΥΓΓΡΟΥ 223 , ΝΕΑ ΣΜΥΡΝΗ	2103677700		a			a			a
ΕΘΝΙΚΗ ΤΡΑΠΕΖΑ ΤΗΣ ΕΛΛΑΔΟΣ Α.Ε.	ΑΚΑΔΗΜΙΑΣ 68, ΑΘΗΝΑ	(210)-3328817	(210)-3328678	a		a	a		a	
	ΑΙΟΛΟΥ 86, ΑΘΗΝΑ	(210)-3341000	(210)-3328187							
ΕΘΝΙΚΗ ΧΡΗΜΑΤΙΣΤΗΡΙΑΚΗ Α.Ε.Π.Ε.Υ.	ΛΕΩΦ. ΚΗΦΙΣΙΑΣ 66 (ΚΤΗΡΙΟ Α) 66, ΜΑΡΟΥΣΙ	2103328784		a		a	a	a		
ΕΛΛΗΝΙΚΗ ΤΡΑΠΕΖΑ (ΕΠΕΝΔΥΣΕΙΣ) ΛΤΔ	ΛΕΩΦ.ΚΥΡΙΑΚΟΥ ΜΑΤΣΗ 31 - ΤΘ 24747 , ΛΕΥΚΩΣΙΑ ΚΥΠΡΟΥ	+357 22500100	357 22500110		a					
ΕΛΛΗΝΟΑΜΕΡΙΚΑΝΙΚΗ ΧΡΗΜΑΤΙΣΤΗΡΙΑΚΗ ΑΕΠΕΥ	ΑΝΔΡΕΑ ΠΑΠΑΝΔΡΕΟΥ 27 27, ΜΑΡΟΥΣΙ	2103311100		a		a	a			a
Ι. Χ. ΜΑΥΡΙΚΗΣ ΧΡΗΜΑΤΙΣΤΗΡΙΑΚΗ Α.Ε.Π.Ε.Υ	ΣΟΦΟΚΛΕΟΥΣ 5 5, ΑΘΗΝΑ	2103216730		a						
ΚΑΠΠΑ ΧΡΗΜΑΤΙΣΤΗΡΙΑΚΗ Α.Ε.Π.Ε.Υ.	ΒΑΛΛΑΩΡΙΤΟΥ 15 15, ΑΘΗΝΑ	2103678600		a			a			
ΚΑΡΑΜΑΝΟΦ ΧΡΗΜΑΤΙΣΤΗΡΙΑΚΗ Α.Ε.Π.Ε.Υ.	ΠΛ.ΑΓ.ΘΕΟΔΩΡΩΝ 2 2, ΑΘΗΝΑ	2103212947		a						
ΚΥΚΛΟΣ ΧΡΗΜΑΤΙΣΤΗΡΙΑΚΗ Α.Ε.Π.Ε.Υ.	ΠΑΝΕΠΙΣΤΗΜΙΟΥ 39 39, ΑΘΗΝΑ	2103364300		a			a			a
ΛΕΩΝ ΔΕΠΟΛΑΣ ΧΡΗΜΑΤΙΣΤΗΡΙΑΚΗ Α.Ε.Π.Ε.Υ.	ΧΡΗΣΤΟΥ ΛΑΔΑ 1 1, ΑΘΗΝΑ	2103213276 -28		a		a	a			
Ν. ΧΡΥΣΟΧΟΙΔΗΣ ΧΡΗΜΑΤΙΣΤΗΡΙΑΚΗ Α.Ε.Π.Ε.Υ	ΣΟΦΟΚΛΕΟΥΣ 7-9 7-9, ΑΘΗΝΑ	2103213913		a			a			a
ΠΑΝΤΕΛΑΚΗΣ ΧΡΗΜΑΤΙΣΤΗΡΙΑΚΗ Α.Ε.Π.Ε.Υ	ΕΘΝΙΚΗΣ ΑΝΤΙΣΤΑΣΕΩΣ 57, ΚΤΙΡΙΟ Β 57, ΧΑΛΑΝΔΡΙ	2106965000		a		a	a	a		
ΠΕΙΡΑΙΩΣ Α.Ε.Π.Ε.Υ.	ΣΤΑΔΙΟΥ 10 10, ΑΘΗΝΑ	2103354100		a		a	a	a		a
ΠΗΓΑΣΟΣ ΧΡΗΜΑΤΙΣΤΗΡΙΑΚΗ Α.Ε.Π.Ε.Υ.	ΒΑΛΛΑΩΡΙΤΟΥ 17 & ΑΜΕΡΙΚΗΣ 17 , ΑΘΗΝΑ	2103670700		a			a			
ΣΤ. ΕΜ. ΛΑΥΡΕΝΤΑΚΗΣ ΧΡΗΜΑΤΙΣΤΗΡΙΑΚΗ Α.Ε.Π.Ε.Υ.	ΣΟΦΟΚΛΕΟΥΣ 7-9 7-9, ΑΘΗΝΑ	2103213336		a			a			
ΤΡΑΠΕΖΑ EUROBANK ΑΕ	ΟΘΩΝΟΣ 8 , ΑΘΗΝΑ	2103337000							a	
ΤΡΑΠΕΖΑ ΟΡΤΙΜΑ BANK Α.Ε.	ΑΙΓΙΑΛΕΙΑΣ 32 & ΠΑΡΑΔΕΙΣΟΥ 32 , ΜΑΡΟΥΣΙ	2108173111		a		a	a	a	a	
ΤΡΑΠΕΖΑ ΠΕΙΡΑΙΩΣ Α.Ε.	ΑΜΕΡΙΚΗΣ 4, ΑΘΗΝΑ	(210)-3335000	(210)-3335079							
		(210)-3335918	(210)-3254207							
	ΑΜΕΡΙΚΗΣ 4, ΑΘΗΝΑ	+30 2103335000	210-3335079							

Πίνακας Μετοχών Υπό Ειδική Διαπραγμάτευση

Χρεόγραφο	Κατηγορία Διαπραγμάτευσης
Ειδικός Διαπραγματευτής	Έναρξη Ειδικής Διαπραγμάτευσης
MLS ΠΛΗΡΟΦΟΡΙΚΗ (ΚΟ)	Κατάσταση σε Αναστολή
ΠΕΙΡΑΙΩΣ Α.Ε.Π.Ε.Υ.	01/08/2019
ALPHA ETF FTSE Athex Large Cap	Διαπραγματεύσιμα Αμοιβαία Κεφάλαια (Δ.Α.Κ.)
ΑΛΦΑ FINANCE ΑΕΠΕΥ	02/01/1900
ΕΘΝΙΚΗ ΧΡΗΜΑΤΙΣΤΗΡΙΑΚΗ Α.Ε.Π.Ε.Υ.	02/01/1900
A.S. COMPANY (ΚΟ)	Κύρια Αγορά
EUROBANK EQUITIES Α.Ε.Π.Ε.Υ.	01/04/2019
ALPHA BANK (ΚΟ)	Κύρια Αγορά
EUROBANK EQUITIES Α.Ε.Π.Ε.Υ.	22/10/2006
MERIT ΧΡΗΜΑΤΙΣΤΗΡΙΑΚΗ Α.Ε.Π.Ε.Υ.	03/09/2012
ΑΛΦΑ FINANCE ΑΕΠΕΥ	29/02/2016
ΕΘΝΙΚΗ ΧΡΗΜΑΤΙΣΤΗΡΙΑΚΗ Α.Ε.Π.Ε.Υ.	02/01/1900
ΕΛΛΗΝΟΑΜΕΡΙΚΑΝΙΚΗ ΧΡΗΜΑΤΙΣΤΗΡΙΑΚΗ ΑΕΠΕΥ	25/07/2014
ΛΕΩΝ ΔΕΠΟΛΑΣ ΧΡΗΜΑΤΙΣΤΗΡΙΑΚΗ Α.Ε.Π.Ε.Υ.	04/01/2016
ΠΕΙΡΑΙΩΣ Α.Ε.Π.Ε.Υ.	28/05/2009
ΑΤΤΙΣΑ ΣΥΜΜΕΤΟΧΩΝ (ΚΟ)	Κύρια Αγορά
ΕΛΛΗΝΟΑΜΕΡΙΚΑΝΙΚΗ ΧΡΗΜΑΤΙΣΤΗΡΙΑΚΗ ΑΕΠΕΥ	28/12/2017
ΑΤΤΙΣΑ BANK Α.Τ.Ε. (ΚΟ)	Κύρια Αγορά
EUROBANK EQUITIES Α.Ε.Π.Ε.Υ.	11/11/2019
EUROXX ΧΡΗΜΑΤΙΣΤΗΡΙΑΚΗ Α.Ε.Π.Ε.Υ.	22/01/2016
ΠΕΙΡΑΙΩΣ Α.Ε.Π.Ε.Υ.	20/09/2017
AUTOHELLAS (ΚΟ)	Κύρια Αγορά
EUROXX ΧΡΗΜΑΤΙΣΤΗΡΙΑΚΗ Α.Ε.Π.Ε.Υ.	02/07/2018
ΑΛΦΑ FINANCE ΑΕΠΕΥ	01/07/2019
AVE (ΚΟ)	Κύρια Αγορά
EUROXX ΧΡΗΜΑΤΙΣΤΗΡΙΑΚΗ Α.Ε.Π.Ε.Υ.	05/06/2020
BRIQ PROPERTIES (ΚΟ)	Κύρια Αγορά
EUROBANK EQUITIES Α.Ε.Π.Ε.Υ.	09/09/2019
BYTE COMPUTER (ΚΟ)	Κύρια Αγορά
MERIT ΧΡΗΜΑΤΙΣΤΗΡΙΑΚΗ Α.Ε.Π.Ε.Υ.	04/08/2008
CENERGY HOLDINGS (ΚΑ)	Κύρια Αγορά
EUROBANK EQUITIES Α.Ε.Π.Ε.Υ.	02/01/2016
ΑΛΦΑ FINANCE ΑΕΠΕΥ	02/01/2016
CNL CAPITAL (ΚΟ)	Κύρια Αγορά
MERIT ΧΡΗΜΑΤΙΣΤΗΡΙΑΚΗ Α.Ε.Π.Ε.Υ.	01/10/2018
COCA-COLA HBC AG (ΚΟ)	Κύρια Αγορά
ΕΘΝΙΚΗ ΧΡΗΜΑΤΙΣΤΗΡΙΑΚΗ Α.Ε.Π.Ε.Υ.	02/01/1900
ΠΕΙΡΑΙΩΣ Α.Ε.Π.Ε.Υ.	04/05/2015
EUROBANK HOLDINGS (ΚΟ)	Κύρια Αγορά
EUROBANK EQUITIES Α.Ε.Π.Ε.Υ.	01/06/2012
MERIT ΧΡΗΜΑΤΙΣΤΗΡΙΑΚΗ Α.Ε.Π.Ε.Υ.	06/11/2017
ΑΛΦΑ FINANCE ΑΕΠΕΥ	09/01/2006
ΕΘΝΙΚΗ ΧΡΗΜΑΤΙΣΤΗΡΙΑΚΗ Α.Ε.Π.Ε.Υ.	02/01/1900
ΕΛΛΗΝΟΑΜΕΡΙΚΑΝΙΚΗ ΧΡΗΜΑΤΙΣΤΗΡΙΑΚΗ ΑΕΠΕΥ	25/07/2014
ΛΕΩΝ ΔΕΠΟΛΑΣ ΧΡΗΜΑΤΙΣΤΗΡΙΑΚΗ Α.Ε.Π.Ε.Υ.	30/11/2018
ΠΕΙΡΑΙΩΣ Α.Ε.Π.Ε.Υ.	28/09/2009
FOURLIS ΣΥΜΜΕΤΟΧΩΝ (ΚΟ)	Κύρια Αγορά
EUROBANK EQUITIES Α.Ε.Π.Ε.Υ.	01/12/2016
ΠΕΙΡΑΙΩΣ Α.Ε.Π.Ε.Υ.	06/03/2017
INTERCONTINENTAL (ΚΟ)	Κύρια Αγορά
ΛΕΩΝ ΔΕΠΟΛΑΣ ΧΡΗΜΑΤΙΣΤΗΡΙΑΚΗ Α.Ε.Π.Ε.Υ.	03/06/2019
INTRACOM HOLDINGS (ΚΟ)	Κύρια Αγορά
ΛΕΩΝ ΔΕΠΟΛΑΣ ΧΡΗΜΑΤΙΣΤΗΡΙΑΚΗ Α.Ε.Π.Ε.Υ.	08/10/2018
JUMBO (ΚΟ)	Κύρια Αγορά
EUROBANK EQUITIES Α.Ε.Π.Ε.Υ.	25/05/2020
MERIT ΧΡΗΜΑΤΙΣΤΗΡΙΑΚΗ Α.Ε.Π.Ε.Υ.	06/11/2017
ΠΕΙΡΑΙΩΣ Α.Ε.Π.Ε.Υ.	06/03/2017
LAMDA DEVELOPMENT (ΚΟ)	Κύρια Αγορά
EUROBANK EQUITIES Α.Ε.Π.Ε.Υ.	08/12/2014
ΠΑΝΤΕΛΑΚΗΣ ΧΡΗΜΑΤΙΣΤΗΡΙΑΚΗ Α.Ε.Π.Ε.Υ.	06/11/2017
ΠΕΙΡΑΙΩΣ Α.Ε.Π.Ε.Υ.	29/06/2017
MARFIN INVESTMENT GROUP (ΚΟ)	Κύρια Αγορά
EUROBANK EQUITIES Α.Ε.Π.Ε.Υ.	23/03/2015
ΠΕΙΡΑΙΩΣ Α.Ε.Π.Ε.Υ.	02/02/2009
PROFILE (ΚΟ)	Κύρια Αγορά
ΠΑΝΤΕΛΑΚΗΣ ΧΡΗΜΑΤΙΣΤΗΡΙΑΚΗ Α.Ε.Π.Ε.Υ.	01/07/2019
QUEST ΣΥΜΜΕΤΟΧΩΝ (ΚΟ)	Κύρια Αγορά
ΒΕΤΑ ΧΡΗΜΑΤΙΣΤΗΡΙΑΚΗ Α.Ε.Π.Ε.Υ.	26/03/2018
EUROBANK EQUITIES Α.Ε.Π.Ε.Υ.	28/01/2019

Πίνακας Μετοχών Υπό Ειδική Διαπραγμάτευση

Χρεόγραφο	Κατηγορία Διαπραγμάτευσης
Ειδικός Διαπραγματευτής	Έναρξη Ειδικής Διαπραγμάτευσης
ΤΙΤΑΝ CEMENT (ΚΑ)	Κύρια Αγορά
EUROBANK EQUITIES Α.Ε.Π.Ε.Υ.	06/11/2019
ΝΙΟΗΛΣΟ SA/ΝV (ΚΑ)	Κύρια Αγορά
EUROBANK EQUITIES Α.Ε.Π.Ε.Υ.	04/03/2014
MERIT ΧΡΗΜΑΤΙΣΤΗΡΙΑΚΗ Α.Ε.Π.Ε.Υ.	17/03/2014
ΑΛΦΑ FINANCE ΑΕΠΕΥ	11/03/2008
ΑΒΑΞ Α.Ε. (ΚΟ)	Κύρια Αγορά
EUROBANK EQUITIES Α.Ε.Π.Ε.Υ.	14/12/2015
ΑΔΜΗΕ ΣΥΜΜΕΤΟΧΩΝ Α.Ε. (ΚΟ)	Κύρια Αγορά
ΕΛΛΗΝΟΑΜΕΡΙΚΑΝΙΚΗ ΧΡΗΜΑΤΙΣΤΗΡΙΑΚΗ ΑΕΠΕΥ	09/03/2020
ΠΕΙΡΑΙΩΣ Α.Ε.Π.Ε.Υ.	29/06/2017
ΑΕΡΟΠΟΡΙΑ ΑΙΓΑΙΟΥ (ΚΟ)	Κύρια Αγορά
EUROBANK EQUITIES Α.Ε.Π.Ε.Υ.	22/09/2020
ΓΕΚ ΤΕΡΝΑ (ΚΟ)	Κύρια Αγορά
ΠΕΙΡΑΙΩΣ Α.Ε.Π.Ε.Υ.	29/08/2019
ΔΕΗ (ΚΟ)	Κύρια Αγορά
EUROBANK EQUITIES Α.Ε.Π.Ε.Υ.	22/10/2006
MERIT ΧΡΗΜΑΤΙΣΤΗΡΙΑΚΗ Α.Ε.Π.Ε.Υ.	06/11/2017
ΑΛΦΑ FINANCE ΑΕΠΕΥ	09/01/2006
ΕΘΝΙΚΗ ΧΡΗΜΑΤΙΣΤΗΡΙΑΚΗ Α.Ε.Π.Ε.Υ.	02/01/1900
ΕΛΛΗΝΟΑΜΕΡΙΚΑΝΙΚΗ ΧΡΗΜΑΤΙΣΤΗΡΙΑΚΗ ΑΕΠΕΥ	01/09/2014
ΠΕΙΡΑΙΩΣ Α.Ε.Π.Ε.Υ.	28/09/2009
ΕΘΝΙΚΗ ΤΡΑΠΕΖΑ (ΚΟ)	Κύρια Αγορά
EUROBANK EQUITIES Α.Ε.Π.Ε.Υ.	22/10/2006
MERIT ΧΡΗΜΑΤΙΣΤΗΡΙΑΚΗ Α.Ε.Π.Ε.Υ.	03/09/2012
ΑΛΦΑ FINANCE ΑΕΠΕΥ	09/01/2006
ΕΘΝΙΚΗ ΧΡΗΜΑΤΙΣΤΗΡΙΑΚΗ Α.Ε.Π.Ε.Υ.	02/01/1900
ΕΛΛΗΝΟΑΜΕΡΙΚΑΝΙΚΗ ΧΡΗΜΑΤΙΣΤΗΡΙΑΚΗ ΑΕΠΕΥ	25/07/2014
ΛΕΩΝ ΔΕΠΟΛΑΣ ΧΡΗΜΑΤΙΣΤΗΡΙΑΚΗ Α.Ε.Π.Ε.Υ.	20/05/2015
ΠΕΙΡΑΙΩΣ Α.Ε.Π.Ε.Υ.	08/09/2008
ΕΚΤΕΡ (ΚΟ)	Κύρια Αγορά
EUROBANK EQUITIES Α.Ε.Π.Ε.Υ.	16/10/2017
ΛΕΩΝ ΔΕΠΟΛΑΣ ΧΡΗΜΑΤΙΣΤΗΡΙΑΚΗ Α.Ε.Π.Ε.Υ.	21/05/2018
ΕΛΑΣΤΡΟΝ (ΚΟ)	Κύρια Αγορά
ΛΕΩΝ ΔΕΠΟΛΑΣ ΧΡΗΜΑΤΙΣΤΗΡΙΑΚΗ Α.Ε.Π.Ε.Υ.	20/02/2017
ΕΛΒΑΛΧΑΛΚΟΡ (ΚΟ)	Κύρια Αγορά
EUROBANK EQUITIES Α.Ε.Π.Ε.Υ.	07/05/2018
ΑΛΦΑ FINANCE ΑΕΠΕΥ	07/05/2018
ΕΛΒΕ Α.Β.Ε.Ε. (ΚΟ)	Κύρια Αγορά
ΛΕΩΝ ΔΕΠΟΛΑΣ ΧΡΗΜΑΤΙΣΤΗΡΙΑΚΗ Α.Ε.Π.Ε.Υ.	02/11/2020
ΕΛΛΑΚΤΩΡ (ΚΟ)	Κύρια Αγορά
EUROBANK EQUITIES Α.Ε.Π.Ε.Υ.	01/06/2012
EUROXX ΧΡΗΜΑΤΙΣΤΗΡΙΑΚΗ Α.Ε.Π.Ε.Υ.	24/09/2018
ΑΛΦΑ FINANCE ΑΕΠΕΥ	18/03/2019
ΕΘΝΙΚΗ ΧΡΗΜΑΤΙΣΤΗΡΙΑΚΗ Α.Ε.Π.Ε.Υ.	02/01/1900
ΠΕΙΡΑΙΩΣ Α.Ε.Π.Ε.Υ.	22/10/2018
ΕΛΛΗΝ ΧΡΗΜΑΤΙΣΤΗΡΙΑ Χ.Α. (ΚΟ)	Κύρια Αγορά
ΕΘΝΙΚΗ ΧΡΗΜΑΤΙΣΤΗΡΙΑΚΗ Α.Ε.Π.Ε.Υ.	02/01/1900
ΕΛΛΗΝΟΑΜΕΡΙΚΑΝΙΚΗ ΧΡΗΜΑΤΙΣΤΗΡΙΑΚΗ ΑΕΠΕΥ	01/09/2014
ΠΕΙΡΑΙΩΣ Α.Ε.Π.Ε.Υ.	04/05/2015
ΕΛΛΗΝΙΚΑ ΠΕΤΡΕΛΑΙΑ (ΚΟ)	Κύρια Αγορά
ΕΛΛΗΝΟΑΜΕΡΙΚΑΝΙΚΗ ΧΡΗΜΑΤΙΣΤΗΡΙΑΚΗ ΑΕΠΕΥ	14/09/2015
ΠΕΙΡΑΙΩΣ Α.Ε.Π.Ε.Υ.	20/03/2017
ΕΛΤΟΝ (ΚΟ)	Κύρια Αγορά
ΒΕΤΑ ΧΡΗΜΑΤΙΣΤΗΡΙΑΚΗ Α.Ε.Π.Ε.Υ.	03/09/2012
ΛΕΩΝ ΔΕΠΟΛΑΣ ΧΡΗΜΑΤΙΣΤΗΡΙΑΚΗ Α.Ε.Π.Ε.Υ.	01/04/2019
ΕΝΤΕΡΣΟΦΤ (ΚΟ)	Κύρια Αγορά
EUROBANK EQUITIES Α.Ε.Π.Ε.Υ.	22/06/2020
ΕΥΔΑΠ (ΚΟ)	Κύρια Αγορά
EUROBANK EQUITIES Α.Ε.Π.Ε.Υ.	10/06/2019
ΑΛΦΑ FINANCE ΑΕΠΕΥ	27/01/2020
ΕΥΡΩΠΑΪΚΗ ΠΙΣΤΗ (ΚΟ)	Κύρια Αγορά
ΠΑΝΤΕΛΑΚΗΣ ΧΡΗΜΑΤΙΣΤΗΡΙΑΚΗ Α.Ε.Π.Ε.Υ.	15/07/2019
ΙΚΤΙΝΟΣ ΕΛΛΑΣ (ΚΟ)	Κύρια Αγορά
EUROBANK EQUITIES Α.Ε.Π.Ε.Υ.	25/02/2019
ΑΛΦΑ FINANCE ΑΕΠΕΥ	01/04/2019
ΕΘΝΙΚΗ ΧΡΗΜΑΤΙΣΤΗΡΙΑΚΗ Α.Ε.Π.Ε.Υ.	02/01/1900
ΚΑΡΑΜΟΛΕΓΚΟΣ (ΚΟ)	Κύρια Αγορά
EUROXX ΧΡΗΜΑΤΙΣΤΗΡΙΑΚΗ Α.Ε.Π.Ε.Υ.	04/10/2019

Πίνακας Μετοχών Υπό Ειδική Διαπραγμάτευση

Χρεόγραφο	Κατηγορία Διαπραγμάτευσης
Ειδικός Διαπραγματευτής	Έναρξη Ειδικής Διαπραγμάτευσης
ΚΛΟΥΚΙΝΑΣ - ΛΑΠΠΑΣ (ΚΟ)	Κύρια Αγορά
ΒΕΤΑ ΧΡΗΜΑΤΙΣΤΗΡΙΑΚΗ Α.Ε.Π.Ε.Υ.	22/09/2014
ΚΡΙ - ΚΡΙ (ΚΟ)	Κύρια Αγορά
ΕΥΡΟΒΑΝΚ ΕQUITIES Α.Ε.Π.Ε.Υ.	07/05/2018
ΛΕΩΝ ΔΕΠΟΛΑΣ ΧΡΗΜΑΤΙΣΤΗΡΙΑΚΗ Α.Ε.Π.Ε.Υ.	16/01/2017
ΛΑΜΨΑ (ΚΟ)	Κύρια Αγορά
ΛΕΩΝ ΔΕΠΟΛΑΣ ΧΡΗΜΑΤΙΣΤΗΡΙΑΚΗ Α.Ε.Π.Ε.Υ.	16/01/2017
ΜΟΤΟΡ ΟΪΛ (ΚΟ)	Κύρια Αγορά
ΕΥΡΟΒΑΝΚ ΕQUITIES Α.Ε.Π.Ε.Υ.	22/10/2006
MERIT ΧΡΗΜΑΤΙΣΤΗΡΙΑΚΗ Α.Ε.Π.Ε.Υ.	25/02/2019
ΕΘΝΙΚΗ ΧΡΗΜΑΤΙΣΤΗΡΙΑΚΗ Α.Ε.Π.Ε.Υ.	02/01/1900
ΕΛΛΗΝΟΑΜΕΡΙΚΑΝΙΚΗ ΧΡΗΜΑΤΙΣΤΗΡΙΑΚΗ ΑΕΠΕΥ	01/09/2014
ΛΕΩΝ ΔΕΠΟΛΑΣ ΧΡΗΜΑΤΙΣΤΗΡΙΑΚΗ Α.Ε.Π.Ε.Υ.	01/04/2019
ΠΕΙΡΑΙΩΣ Α.Ε.Π.Ε.Υ.	04/05/2015
ΜΥΤΙΛΗΝΑΙΟΣ (ΚΟ)	Κύρια Αγορά
ΕΥΡΟΒΑΝΚ ΕQUITIES Α.Ε.Π.Ε.Υ.	20/09/2017
MERIT ΧΡΗΜΑΤΙΣΤΗΡΙΑΚΗ Α.Ε.Π.Ε.Υ.	25/02/2019
ΑΛΦΑ FINANCE ΑΕΠΕΥ	15/04/2019
ΕΘΝΙΚΗ ΧΡΗΜΑΤΙΣΤΗΡΙΑΚΗ Α.Ε.Π.Ε.Υ.	02/01/1900
ΠΕΙΡΑΙΩΣ Α.Ε.Π.Ε.Υ.	04/05/2015
ΟΛΠ (ΚΟ)	Κύρια Αγορά
ΕΥΡΟΒΑΝΚ ΕQUITIES Α.Ε.Π.Ε.Υ.	06/02/2019
ΟΠΑΠ (ΚΟ)	Κύρια Αγορά
ΕΥΡΟΒΑΝΚ ΕQUITIES Α.Ε.Π.Ε.Υ.	22/10/2006
MERIT ΧΡΗΜΑΤΙΣΤΗΡΙΑΚΗ Α.Ε.Π.Ε.Υ.	20/03/2017
ΑΛΦΑ FINANCE ΑΕΠΕΥ	09/01/2006
ΕΘΝΙΚΗ ΧΡΗΜΑΤΙΣΤΗΡΙΑΚΗ Α.Ε.Π.Ε.Υ.	02/01/1900
ΕΛΛΗΝΟΑΜΕΡΙΚΑΝΙΚΗ ΧΡΗΜΑΤΙΣΤΗΡΙΑΚΗ ΑΕΠΕΥ	25/07/2014
ΠΕΙΡΑΙΩΣ Α.Ε.Π.Ε.Υ.	04/05/2015
ΟΤΕ (ΚΟ)	Κύρια Αγορά
ΕΥΡΟΒΑΝΚ ΕQUITIES Α.Ε.Π.Ε.Υ.	22/10/2006
MERIT ΧΡΗΜΑΤΙΣΤΗΡΙΑΚΗ Α.Ε.Π.Ε.Υ.	20/03/2017
ΑΛΦΑ FINANCE ΑΕΠΕΥ	09/01/2006
ΕΘΝΙΚΗ ΧΡΗΜΑΤΙΣΤΗΡΙΑΚΗ Α.Ε.Π.Ε.Υ.	02/01/1900
ΕΛΛΗΝΟΑΜΕΡΙΚΑΝΙΚΗ ΧΡΗΜΑΤΙΣΤΗΡΙΑΚΗ ΑΕΠΕΥ	25/07/2014
ΛΕΩΝ ΔΕΠΟΛΑΣ ΧΡΗΜΑΤΙΣΤΗΡΙΑΚΗ Α.Ε.Π.Ε.Υ.	20/04/2015
ΠΕΙΡΑΙΩΣ Α.Ε.Π.Ε.Υ.	08/09/2008
ΠΑΠΟΥΤΣΑΝΗΣ (ΚΟ)	Κύρια Αγορά
ΒΕΤΑ ΧΡΗΜΑΤΙΣΤΗΡΙΑΚΗ Α.Ε.Π.Ε.Υ.	25/11/2013
ΑΛΦΑ FINANCE ΑΕΠΕΥ	19/11/2018
ΠΕΙΡΑΙΩΣ ΤΡΑΠΕΖΑ (ΚΟ)	Κύρια Αγορά
ΕΥΡΟΒΑΝΚ ΕQUITIES Α.Ε.Π.Ε.Υ.	22/10/2006
ΕΥΡΟΧΧ ΧΡΗΜΑΤΙΣΤΗΡΙΑΚΗ Α.Ε.Π.Ε.Υ.	15/02/2016
MERIT ΧΡΗΜΑΤΙΣΤΗΡΙΑΚΗ Α.Ε.Π.Ε.Υ.	16/09/2013
ΑΛΦΑ FINANCE ΑΕΠΕΥ	15/04/2019
ΕΘΝΙΚΗ ΧΡΗΜΑΤΙΣΤΗΡΙΑΚΗ Α.Ε.Π.Ε.Υ.	02/01/1900
ΕΛΛΗΝΟΑΜΕΡΙΚΑΝΙΚΗ ΧΡΗΜΑΤΙΣΤΗΡΙΑΚΗ ΑΕΠΕΥ	25/07/2014
ΛΕΩΝ ΔΕΠΟΛΑΣ ΧΡΗΜΑΤΙΣΤΗΡΙΑΚΗ Α.Ε.Π.Ε.Υ.	30/11/2018
ΠΕΙΡΑΙΩΣ Α.Ε.Π.Ε.Υ.	16/02/2009
ΠΕΤΡΟΠΟΥΛΟΣ ΠΕΤΡΟΣ (ΚΟ)	Κύρια Αγορά
ΕΥΡΟΒΑΝΚ ΕQUITIES Α.Ε.Π.Ε.Υ.	01/04/2019
ΠΑΝΤΕΛΑΚΗΣ ΧΡΗΜΑΤΙΣΤΗΡΙΑΚΗ Α.Ε.Π.Ε.Υ.	16/03/2020
ΠΛΑΙΣΙΟ COMPUTERS (ΚΟ)	Κύρια Αγορά
ΕΥΡΟΒΑΝΚ ΕQUITIES Α.Ε.Π.Ε.Υ.	02/03/2015
ΠΛΑΣΤΙΚΑ ΘΡΑΚΗΣ (ΚΟ)	Κύρια Αγορά
ΕΥΡΟΒΑΝΚ ΕQUITIES Α.Ε.Π.Ε.Υ.	26/03/2018
ΑΛΦΑ FINANCE ΑΕΠΕΥ	26/03/2018
ΣΑΡΑΝΤΗΣ ΓΡ. (ΚΟ)	Κύρια Αγορά
ΒΕΤΑ ΧΡΗΜΑΤΙΣΤΗΡΙΑΚΗ Α.Ε.Π.Ε.Υ.	14/05/2012
ΕΥΡΟΒΑΝΚ ΕQUITIES Α.Ε.Π.Ε.Υ.	24/10/2016
ΣΠΥΡΟΥ ΑΓΡ. ΟΙΚ. (ΚΟ)	Κύρια Αγορά
ΕΥΡΟΒΑΝΚ ΕQUITIES Α.Ε.Π.Ε.Υ.	02/09/2019
ΤΕΡΝΑ ΕΝΕΡΓΕΙΑΚΗ (ΚΟ)	Κύρια Αγορά
ΠΕΙΡΑΙΩΣ Α.Ε.Π.Ε.Υ.	09/12/2019

Γνωστοποιήσεις Συναλλαγών - Κατάλογος Υπόχρεων Προσώπων

Ημερομηνία Υποβολής [1]	Επωνυμία	Λόγος Υποβολής [2]	Υπόχρεος	Ιδιότητα Υποχρέου	Σχέση με τον Υπόχρεο	Ημερομηνία Συναλλαγής	Αγορά	Όγκος Συναλλαγών	Αξία Συναλλαγών	Φύση Συναλλαγής [3]	Είδος Χρηματικού μέσου	Παρατηρήσεις [4]
01/12/2020	LAMDA DEVELOPMENT A.E.	B	ΒΑΣΙΛΑΚΗΣ ΕΥΓΥΧΙΟΣ	Μέλος ΔΣ [Μη Εκτελεστικό]	Συνδεδεμένο Νομικό Πρόσωπο	27/11/2020	ΑΞΙΩΝ ΧΑ	61	61,705.22	Π	Χρεωστικός Τίτλος	1
01/12/2020	ΕΝΤΕΡΣΟΦΤ Α.Ε. ΠΑΡΑΓΩΓΗΣ & ΕΜΠΟΡΙΑΣ ΛΟΓΙΣΜΙΚΟΥ & ΥΠΗΡΕΣΙΩΝ	B	ΠΑΠΑΧΡΙΣΤΟΠΟΥΛΟΥ ΑΙΚΑΤΕΡΙΝΗ	Μέλος ΔΣ Εκτελεστικό	Τέκνο	27/11/2020	ΑΞΙΩΝ ΧΑ	150	292.50	Π	Μετοχή	1
01/12/2020	ΕΝΤΕΡΣΟΦΤ Α.Ε. ΠΑΡΑΓΩΓΗΣ & ΕΜΠΟΡΙΑΣ ΛΟΓΙΣΜΙΚΟΥ & ΥΠΗΡΕΣΙΩΝ	B	ΠΑΠΑΧΡΙΣΤΟΠΟΥΛΟΥ ΑΙΚΑΤΕΡΙΝΗ	Μέλος ΔΣ Εκτελεστικό	Τέκνο	27/11/2020	ΑΞΙΩΝ ΧΑ	8,711	16,766.06	Π	Μετοχή	1

Σημειώσεις Γνωστοποιήσεων Συναλλαγών

Για περισσότερες πληροφορίες επί των γνωστοποιήσεων συναλλαγών επισκεφτείτε την ιστοσελίδα <http://athexgroup.gr/el/web/guest/companies-info-trade-notifications>

[1] - Η Ημερομηνία Υποβολής αφορά την Ημερομηνία που η Γνωστοποίηση παρελήφθει από το Χ.Α.

[2] - Λόγος Υποβολής: Α: Πρόσωπο που ασκεί Διευθυντικά καθήκοντα, Β: Πρόσωπο που έχει στενό δεσμό με πρόσωπο που ασκεί Διευθυντικά καθήκοντα.

[3] - Φύση Συναλλαγής: Α: Αγορά, Π: Πώληση.

[4] - Παρατηρήσεις: 1 - Λόγω Συμμετοχής σε ΑΜΚ, 2 - Λόγω Εξάσκησης Δικαιώματος Προαίρεσης αγοράς μετοχών που παρέχεται στο προσωπικό, 3 - Λόγω Δωρεάς, 4 - Λόγω Συγχώνευσης ή Διάσπασης κλπ, 5 - Λόγω Μετατροπής ή Ανταλλαγής Ομολογιών, 6 - Ανταλλαγή λόγω Προαιρετικής Δημόσιας Πρότασης.

Υποκείμενη Αγορά				Αγορά Παραγώγων													
Ανωτ Τιμή	Κατωτ Τιμή	Τιμή κλεισ.	Μεταβ.	Μήνας Παράδοσης	Άνοιγμα	Ανωτ Τιμή	Κατωτ Τιμή	Τελ Τιμή	Τιμή κλεισ.	Τελευταία ζήτηση	Τελευταία προσφορά	Τιμή Εκκαθάρισης ¹	Υψηλό ζωής	Χαμηλό ζωής	Πράξεις	Όγκος	Ανοικτές θέσεις
FTSE/X.A. Large Cap																	
1,816.28	1,753.54	1,807.32	3.07%	Δεκέμβριος 2020	1,760.00	1,816.75	1,760.00	1,812.25	1,812.25	---	---	---	1,816.75	---	532	3,894	4,117
				Ιανουάριος 2021	1,781.75	1,814.75	1,781.75	1,814.75	1,814.75	---	---	---	1,814.75	---	24	96	372
				Φεβρουάριος 2021	---	---	---	---	1,761.50	---	---	---	---	---	---	---	---
				Μάρτιος 2021	---	---	---	---	1,764.25	---	---	---	---	---	---	---	---
				Ιούνιος 2021	---	---	---	---	1,773.00	---	---	---	---	---	---	---	---
				Σεπτέμβριος 2021	---	---	---	---	1,782.00	---	---	---	---	---	---	---	---

(Μονάδα Διαπραγμάτευσης: 1 Μονάδα Δείκτη x 2€, Χρηματικός Διακανονισμός)

Σημειώσεις Παραγώγων

Τις τιμές εκκαθάρισης και τις τελικές ανοικτές θέσεις μπορείτε να τις ανακτήσετε στο ακόλουθο path <http://www.helex.gr/el/web/guest/statistics-end-of-day-derivatives>

Υποκείμενη Αγορά				Αγορά Παραγώγων													
Ανωτ Τιμή	Κατωτ Τιμή	Τιμή κλεισ.	Μεταβ.	Μήνας Παράδοσης	Άνοιγμα	Ανωτ Τιμή	Κατωτ Τιμή	Τελ Τιμή	Τιμή κλεισ.	Τελευταία ζήτηση	Τελευταία προσφορά	Τιμή Εκκαθάρισης*	Υψηλό ζωής	Χαμηλό ζωής	Πράξεις	Όγκος	Ανοικτές θέσεις
(Μέγεθος Συμβολαίου: 100 Χρεόγραφα, Φυσική Παράδοση)																	
ALPHA BANK (ΚΟ)				Δεκέμβριος 2020	0.719	0.829	0.719	0.785	0.785	---	---	---	0.829	---	696	20,865	79,310
0.829	0.7322	0.794	9.97%	Μάρτιος 2021	0.818	0.818	0.780	0.803	0.803	---	---	---	0.818	---	75	3,112	4,606
				Ιούνιος 2021	---	---	---	---	0.730	---	---	---	---	---	---	---	---
				Σεπτέμβριος 2021	---	---	---	---	0.734	---	---	---	---	---	---	---	---
(Μέγεθος Συμβολαίου: 100 Χρεόγραφα, Φυσική Παράδοση)																	
ATTICA BANK A.T.E. (ΚΟ)				Δεκέμβριος 2020	0.238	0.238	0.222	0.222	0.222	---	---	---	0.282	---	18	54	116
0.256	0.2325	0.2415	5.92%	Μάρτιος 2021	---	---	---	---	0.229	---	---	---	---	---	---	---	---
				Ιούνιος 2021	---	---	---	---	0.231	---	---	---	---	---	---	---	---
				Σεπτέμβριος 2021	---	---	---	---	0.232	---	---	---	---	---	---	---	---
(Μέγεθος Συμβολαίου: 100 Χρεόγραφα, Φυσική Παράδοση)																	
CENERGY HOLDINGS (ΚΑ)				Δεκέμβριος 2020	1.59	1.63	1.56	1.62	1.62	---	---	---	1.95	---	61	380	7,129
1.624	1.562	1.618	2.15%	Μάρτιος 2021	---	---	---	---	1.59	---	---	1.81	---	---	---	2	
				Ιούνιος 2021	---	---	---	---	1.60	---	---	---	---	---	---	---	---
				Σεπτέμβριος 2021	---	---	---	---	1.61	---	---	---	---	---	---	---	---
(Μέγεθος Συμβολαίου: 100 Χρεόγραφα, Φυσική Παράδοση)																	
COCA-COLA HBC AG (ΚΟ)				Δεκέμβριος 2020	24.32	24.48	24.10	24.34	24.34	---	---	---	25.68	---	38	219	213
24.47	24	24.1	1.17%	Μάρτιος 2021	---	---	---	---	23.96	---	---	25.19	---	---	---	---	
				Ιούνιος 2021	---	---	---	---	24.08	---	---	---	---	---	---	---	---
				Σεπτέμβριος 2021	---	---	---	---	24.21	---	---	---	---	---	---	---	---
(Μέγεθος Συμβολαίου: 100 Χρεόγραφα, Φυσική Παράδοση)																	
EUROBANK HOLDINGS (ΚΟ)				Δεκέμβριος 2020	0.503	0.552	0.501	0.524	0.524	---	---	---	0.552	---	371	13,497	38,662
0.5528	0.5	0.524	7.00%	Μάρτιος 2021	0.554	0.554	0.524	0.524	0.524	---	---	0.554	---	33	3,810	4,116	
				Ιούνιος 2021	---	---	---	---	0.495	---	---	---	---	---	---	---	---
				Σεπτέμβριος 2021	---	---	---	---	0.498	---	---	---	---	---	---	---	---
(Μέγεθος Συμβολαίου: 100 Χρεόγραφα, Φυσική Παράδοση)																	
FOURLIS ΣΥΜΜΕΤΟΧΩΝ (ΚΟ)				Δεκέμβριος 2020	4.04	4.09	4.00	4.03	4.03	---	---	---	4.50	---	21	77	296
4.095	3.965	4.05	0.25%	Μάρτιος 2021	---	---	---	---	4.06	---	---	---	---	---	---	---	
				Ιούνιος 2021	---	---	---	---	4.08	---	---	---	---	---	---	---	---
				Σεπτέμβριος 2021	---	---	---	---	4.11	---	---	---	---	---	---	---	---
(Μέγεθος Συμβολαίου: 100 Χρεόγραφα, Φυσική Παράδοση)																	
INTRACOM HOLDINGS (ΚΟ)				Δεκέμβριος 2020	0.810	0.824	0.806	0.811	0.811	---	---	---	0.824	---	22	171	1,053
0.825	0.792	0.82	3.67%	Μάρτιος 2021	---	---	---	---	0.796	---	---	---	---	---	---	---	
				Ιούνιος 2021	---	---	---	---	0.800	---	---	---	---	---	---	---	---
				Σεπτέμβριος 2021	---	---	---	---	0.804	---	---	---	---	---	---	---	---

Σημειώσεις Παραγώγων

Τις τιμές εκκαθάρισης και τις τελικές ανοικτές θέσεις μπορείτε να τις ανακτήσετε στο ακόλουθο path <http://www.helex.gr/el/web/guest/statistics-end-of-day-derivatives>

Υποκείμενη Αγορά				Αγορά Παραγώγων													
Ανωτ Τιμή	Κατωτ Τιμή	Τιμή κλεισ.	Μεταβ.	Μήνας Παράδοσης	Άνοιγμα	Ανωτ Τιμή	Κατωτ Τιμή	Τελ Τιμή	Τιμή κλεισ.	Τελευταία ζήτηση	Τελευταία προσφορά	Τιμή Εκκαθάρισης*	Υψηλό ζωής	Χαμηλό ζωής	Πράξεις	Όγκος	Ανοικτές θέσεις
(Μέγεθος Συμβολαίου: 100 Χρεόγραφα, Φυσική Παράδοση)																	
JUMBO (ΚΟ)				Δεκέμβριος 2020	14.59	14.78	14.50	14.70	14.70	---	---	---	16.64	---	141	266	550
15.08	14.82	14.93	-0.40%	Μάρτιος 2021	---	---	---	---	15.08	---	---	---	14.32	---	---	---	3
				Ιούνιος 2021	---	---	---	---	15.16	---	---	---	---	---	---	---	---
				Σεπτέμβριος 2021	---	---	---	---	15.23	---	---	---	---	---	---	---	---
(Μέγεθος Συμβολαίου: 100 Χρεόγραφα, Φυσική Παράδοση)																	
LAMDA DEVELOPMENT(ΚΟ)				Δεκέμβριος 2020	6.18	6.51	6.09	6.51	6.51	---	---	---	6.51	---	108	441	1,798
6.53	6.09	6.45	5.74%	Μάρτιος 2021	6.19	6.34	6.19	6.34	6.34	---	---	---	6.34	---	2	100	62
				Ιούνιος 2021	---	---	---	---	6.17	---	---	---	---	---	---	---	---
				Σεπτέμβριος 2021	---	---	---	---	6.20	---	---	---	---	---	---	---	---
(Μέγεθος Συμβολαίου: 100 Χρεόγραφα, Φυσική Παράδοση)																	
MARFIN INVESTMENT GROUP (ΚΟ)				Δεκέμβριος 2020	0.044	0.044	0.036	0.036	0.036	---	---	---	0.059	---	54	3,540	50,099
0.0428	0.0364	0.037	-0.80%	Μάρτιος 2021	---	---	---	---	0.038	---	---	---	---	---	---	---	---
				Ιούνιος 2021	---	---	---	---	0.038	---	---	---	---	---	---	---	---
				Σεπτέμβριος 2021	---	---	---	---	0.038	---	---	---	---	---	---	---	---
(Μέγεθος Συμβολαίου: 100 Χρεόγραφα, Φυσική Παράδοση)																	
TITAN CEMENT (ΚΑ)				Δεκέμβριος 2020	13.78	13.92	13.68	13.84	13.84	---	---	---	13.92	---	29	141	958
13.94	13.66	13.88	2.06%	Μάρτιος 2021	13.80	13.80	13.80	13.80	13.80	---	---	---	13.80	---	1	2	90
				Ιούνιος 2021	---	---	---	---	13.75	---	---	---	---	---	---	---	---
				Σεπτέμβριος 2021	---	---	---	---	13.82	---	---	---	---	---	---	---	---
(Μέγεθος Συμβολαίου: 100 Χρεόγραφα, Φυσική Παράδοση)																	
VIOTALCO SA/NV (ΚΑ)				Δεκέμβριος 2020	3.56	3.67	3.53	3.64	3.64	---	---	---	4.01	---	25	112	4,872
3.68	3.5	3.65	2.53%	Μάρτιος 2021	---	---	---	---	3.58	---	---	---	---	---	---	---	---
				Ιούνιος 2021	---	---	---	---	3.60	---	---	---	---	---	---	---	---
				Σεπτέμβριος 2021	---	---	---	---	3.62	---	---	---	---	---	---	---	---
(Μέγεθος Συμβολαίου: 100 Χρεόγραφα, Φυσική Παράδοση)																	
ΑΔΜΗΕ ΣΥΜΜΕΤΟΧΩΝ Α.Ε. (ΚΟ)				Δεκέμβριος 2020	2.61	2.68	2.55	2.61	2.61	---	---	---	2.68	---	174	1,345	6,039
2.67	2.545	2.59	-0.38%	Μάρτιος 2021	2.67	2.75	2.60	2.60	2.60	---	---	---	2.75	---	29	287	460
				Ιούνιος 2021	---	---	---	---	2.63	---	---	---	---	---	---	---	---
				Σεπτέμβριος 2021	---	---	---	---	2.64	---	---	---	---	---	---	---	---
(Μέγεθος Συμβολαίου: 100 Χρεόγραφα, Φυσική Παράδοση)																	
ΓΕΚ ΤΕΡΝΑ (ΚΟ)				Δεκέμβριος 2020	7.32	7.47	7.29	7.40	7.40	---	---	---	7.47	---	118	559	4,526
7.5	7.29	7.44	1.92%	Μάρτιος 2021	7.33	7.33	7.33	7.33	7.33	---	---	---	7.33	---	2	19	150
				Ιούνιος 2021	---	---	---	---	7.38	---	---	---	---	---	---	---	---
				Σεπτέμβριος 2021	---	---	---	---	7.42	---	---	---	---	---	---	---	---

Σημειώσεις Παραγώγων

Τις τιμές εκκαθάρισης και τις τελικές ανοικτές θέσεις μπορείτε να τις ανακτήσετε στο ακόλουθο path <http://www.helex.gr/el/web/guest/statistics-end-of-day-derivatives>

Υποκείμενη Αγορά				Αγορά Παραγώγων													
Ανωτ Τιμή	Κατωτ Τιμή	Τιμή κλεισ.	Μεταβ.	Μήνας Παράδοσης	Άνοιγμα	Ανωτ Τιμή	Κατωτ Τιμή	Τελ Τιμή	Τιμή κλεισ.	Τελευταία ζήτηση	Τελευταία προσφορά	Τιμή Εκκαθάρισης*	Υψηλό ζωής	Χαμηλό ζωής	Πράξεις	Όγκος	Ανοικτές θέσεις
(Μέγεθος Συμβολαίου: 100 Χρεόγραφα, Φυσική Παράδοση)																	
ΔΕΗ (ΚΟ)				Δεκέμβριος 2020	7.00	7.06	6.75	6.90	6.90	---	---	---	7.17	---	234	1,925	8,946
7.1	6.735	6.85	-0.87%	Μάρτιος 2021	7.02	7.02	6.87	6.87	6.87	---	---	---	7.19	---	16	327	416
				Ιούνιος 2021	---	---	---	---	6.99	---	---	---	---	---	---	---	---
				Σεπτέμβριος 2021	---	---	---	---	7.02	---	---	---	---	---	---	---	---
(Μέγεθος Συμβολαίου: 100 Χρεόγραφα, Φυσική Παράδοση)																	
ΕΘΝΙΚΗ ΤΡΑΠΕΖΑ (ΚΟ)				Δεκέμβριος 2020	1.56	1.76	1.56	1.74	1.74	---	---	---	1.76	---	888	22,935	34,298
1.76	1.574	1.75	15.36%	Μάρτιος 2021	1.67	1.75	1.67	1.75	1.75	---	---	---	1.75	---	49	1,653	2,031
				Ιούνιος 2021	---	---	---	---	1.53	---	---	---	---	---	---	---	---
				Σεπτέμβριος 2021	---	---	---	---	1.54	---	---	---	---	---	---	---	---
(Μέγεθος Συμβολαίου: 100 Χρεόγραφα, Φυσική Παράδοση)																	
ΕΛΛΑΚΤΩΡ (ΚΟ)				Δεκέμβριος 2020	1.67	1.71	1.64	1.71	1.71	---	---	---	1.71	---	73	835	7,975
1.714	1.64	1.698	2.29%	Μάρτιος 2021	---	---	---	---	1.67	---	---	---	---	---	---	---	---
				Ιούνιος 2021	---	---	---	---	1.68	---	---	---	---	---	---	---	---
				Σεπτέμβριος 2021	---	---	---	---	1.69	---	---	---	---	---	---	---	---
(Μέγεθος Συμβολαίου: 100 Χρεόγραφα, Φυσική Παράδοση)																	
ΕΛΛΗΝ. ΧΡΗΜΑΤΙΣΤΗΡΙΑ-Χ.Α. (ΚΟ)				Δεκέμβριος 2020	3.26	3.33	3.24	3.30	3.30	---	---	---	3.34	---	70	193	1,919
3.325	3.215	3.29	3.78%	Μάρτιος 2021	3.26	3.30	3.26	3.30	3.30	---	---	---	3.34	---	2	320	460
				Ιούνιος 2021	---	---	---	---	3.21	---	---	---	---	---	---	---	---
				Σεπτέμβριος 2021	---	---	---	---	3.22	---	---	---	---	---	---	---	---
(Μέγεθος Συμβολαίου: 100 Χρεόγραφα, Φυσική Παράδοση)																	
ΕΛΛΗΝΙΚΑ ΠΕΤΡΕΛΑΙΑ (ΚΟ)				Δεκέμβριος 2020	5.41	5.67	5.40	5.64	5.64	---	---	---	5.68	---	83	243	1,646
5.7	5.38	5.61	4.28%	Μάρτιος 2021	---	---	---	---	5.41	---	---	---	5.65	---	---	---	401
				Ιούνιος 2021	---	---	---	---	5.44	---	---	---	---	---	---	---	---
				Σεπτέμβριος 2021	---	---	---	---	5.47	---	---	---	---	---	---	---	---
(Μέγεθος Συμβολαίου: 100 Χρεόγραφα, Φυσική Παράδοση)																	
ΕΥΔΑΠ (ΚΟ)				Δεκέμβριος 2020	6.92	6.95	6.89	6.95	6.95	---	---	---	7.51	---	8	26	198
7.01	6.85	6.93	-0.29%	Μάρτιος 2021	6.95	6.95	6.91	6.93	6.93	---	---	---	6.95	---	3	25	---
				Ιούνιος 2021	---	---	---	---	7.03	---	---	---	---	---	---	---	---
				Σεπτέμβριος 2021	---	---	---	---	7.06	---	---	---	---	---	---	---	---
(Μέγεθος Συμβολαίου: 100 Χρεόγραφα, Φυσική Παράδοση)																	
ΜΟΤΟΡ ΟΪΛ (ΚΟ)				Δεκέμβριος 2020	10.87	11.64	10.87	11.44	11.44	---	---	---	11.85	---	225	510	1,913
11.68	10.95	11.42	6.63%	Μάρτιος 2021	---	---	---	---	10.77	---	---	---	13.27	---	---	---	135
				Ιούνιος 2021	---	---	---	---	10.83	---	---	---	---	---	---	---	---
				Σεπτέμβριος 2021	---	---	---	---	10.88	---	---	---	---	---	---	---	---

Σημειώσεις Παραγώγων

Τις τιμές εκκαθάρισης και τις τελικές ανοικτές θέσεις μπορείτε να τις ανακτήσετε στο ακόλουθο path <http://www.helex.gr/el/web/guest/statistics-end-of-day-derivatives>

Υποκείμενη Αγορά				Αγορά Παραγώγων													
Ανωτ Τιμή	Κατωτ Τιμή	Τιμή κλεισ.	Μεταβ.	Μήνας Παράδοσης	Άνοιγμα	Ανωτ Τιμή	Κατωτ Τιμή	Τελ Τιμή	Τιμή κλεισ.	Τελευταία ζήτηση	Τελευταία προσφορά	Τιμή Εκκαθάρισης*	Υψηλό ζωής	Χαμηλό ζωής	Πράξεις	Όγκος	Ανοικτές θέσεις
(Μέγεθος Συμβολαίου: 100 Χρεόγραφα, Φυσική Παράδοση)																	
ΜΥΤΙΛΗΝΑΙΟΣ (ΚΟ)				Δεκέμβριος 2020	10.90	11.07	10.89	10.97	10.97	---	---	---	11.07	---	192	874	5,410
11.07	10.88	10.97	0.64%	Μάρτιος 2021	10.90	11.00	10.90	11.00	11.00	---	---	---	11.00	---	5	8	20
				Ιούνιος 2021	---	---	---	---	11.02	---	---	---	---	---	---	---	---
				Σεπτέμβριος 2021	---	---	---	---	11.08	---	---	---	---	---	---	---	---
(Μέγεθος Συμβολαίου: 100 Χρεόγραφα, Φυσική Παράδοση)																	
ΟΛΠ (ΚΟ)				Δεκέμβριος 2020	18.88	18.88	18.88	18.88	18.88	---	---	---	19.10	---	1	1	226
18.98	18.68	18.94	1.28%	Μάρτιος 2021	---	---	---	---	18.81	---	---	---	18.79	---	---	---	15
				Ιούνιος 2021	---	---	---	---	18.91	---	---	---	---	---	---	---	---
				Σεπτέμβριος 2021	---	---	---	---	19.00	---	---	---	---	---	---	---	---
(Μέγεθος Συμβολαίου: 100 Χρεόγραφα, Φυσική Παράδοση)																	
ΟΠΑΠ (ΚΟ)				Δεκέμβριος 2020	9.47	9.69	9.42	9.69	9.69	---	---	---	9.80	---	85	471	2,583
9.68	9.36	9.68	2.43%	Μάρτιος 2021	9.64	9.64	9.60	9.60	9.60	---	---	---	9.72	---	2	2	64
				Ιούνιος 2021	---	---	---	---	9.55	---	---	---	---	---	---	---	---
				Σεπτέμβριος 2021	---	---	---	---	9.60	---	---	---	---	---	---	---	---
(Μέγεθος Συμβολαίου: 100 Χρεόγραφα, Φυσική Παράδοση)																	
ΟΤΕ (ΚΟ)				Δεκέμβριος 2020	13.98	14.10	13.91	14.01	14.01	---	---	---	14.10	---	65	204	2,600
14.1	13.85	14	0.22%	Μάρτιος 2021	---	---	---	---	14.05	---	---	---	13.47	---	---	---	10
				Ιούνιος 2021	---	---	---	---	14.13	---	---	---	---	---	---	---	---
				Σεπτέμβριος 2021	---	---	---	---	14.20	---	---	---	---	---	---	---	---
(Μέγεθος Συμβολαίου: 100 Χρεόγραφα, Φυσική Παράδοση)																	
ΠΕΙΡΑΙΩΣ ΤΡΑΠΕΖΑ (ΚΟ)				Δεκέμβριος 2020	1.15	1.23	1.14	1.21	1.21	---	---	---	1.28	---	513	13,470	36,792
1.2295	1.156	1.2	7.14%	Μάρτιος 2021	1.18	1.23	1.18	1.21	1.21	---	---	---	1.23	---	42	983	1,986
				Ιούνιος 2021	---	---	---	---	1.13	---	---	---	---	---	---	---	---
				Σεπτέμβριος 2021	---	---	---	---	1.14	---	---	---	---	---	---	---	---
(Μέγεθος Συμβολαίου: 100 Χρεόγραφα, Φυσική Παράδοση)																	
ΤΕΡΝΑ ΕΝΕΡΓΕΙΑΚΗ (ΚΟ)				Δεκέμβριος 2020	12.98	13.34	12.97	13.23	13.23	---	---	---	13.34	---	37	75	671
13.38	12.86	13	0.15%	Μάρτιος 2021	---	---	---	---	13.06	---	---	---	---	---	---	---	---
				Ιούνιος 2021	---	---	---	---	13.12	---	---	---	---	---	---	---	---
				Σεπτέμβριος 2021	---	---	---	---	13.19	---	---	---	---	---	---	---	---

Σημειώσεις Παραγώγων

Τις τιμές εκκαθάρισης και τις τελικές ανοικτές θέσεις μπορείτε να τις ανακτήσετε στο ακόλουθο path <http://www.helex.gr/el/web/guest/statistics-end-of-day-derivatives>

FTSE/X.A. Large Cap

(Μονάδα Διαπραγμάτευσης: 1 Μονάδα Δείκτη x 2€ - Τρόπος Εξάσκησης: Ευρωπαϊκός Χρηματικός Διακανονισμός)

Τιμή Εξάσκησης	Δικαιώματα Αγοράς														Δικαιώματα Πώλησης														Τιμή Εξάσκησης				
	Δεκέμβριος 2020						Ιανουάριος 2021						Λοιποί Μήνες		Δεκέμβριος 2020						Ιανουάριος 2021						Λοιποί Μήνες						
	Άνοιγμα	Ανιτ Τιμή	Κατωτ Τιμή	Τελ Τιμή	Τιμή κλεισ.	Όγκος	Άνοιγμα	Ανιτ Τιμή	Κατωτ Τιμή	Τελ Τιμή	Τιμή κλεισ.	Όγκος	Άνοιγτες θέσεις	Όγκος	Άνοιγτες θέσεις	Άνοιγμα	Ανιτ Τιμή	Κατωτ Τιμή	Τελ Τιμή	Τιμή κλεισ.	Όγκος	Άνοιγτες θέσεις	Άνοιγμα	Ανιτ Τιμή	Κατωτ Τιμή	Τελ Τιμή	Τιμή κλεισ.	Όγκος		Άνοιγτες θέσεις	Όγκος	Άνοιγτες θέσεις	
1,050	0.00	0.00	0.00	-	684.00	-	-	-	-	-	-	-	-	-	-	0.00	0.00	0.00	-	0.01	-	-	-	-	-	-	-	-	-	-	1,050		
1,075	0.00	0.00	0.00	-	659.00	-	-	-	-	-	-	-	-	-	-	0.00	0.00	0.00	-	0.01	-	-	-	-	-	-	-	-	-	-	1,075		
1,100	0.00	0.00	0.00	-	634.00	-	-	-	-	-	-	-	-	-	-	0.00	0.00	0.00	-	0.01	-	-	-	-	-	-	-	-	-	-	1,100		
1,125	0.00	0.00	0.00	-	609.00	-	-	-	-	-	-	-	-	-	-	0.00	0.00	0.00	-	0.01	-	-	-	-	-	-	-	-	-	-	1,125		
1,150	0.00	0.00	0.00	-	584.00	-	-	-	-	-	-	-	-	-	-	0.00	0.00	0.00	-	0.02	-	-	-	-	-	-	-	-	-	-	1,150		
1,175	0.00	0.00	0.00	-	559.00	-	-	-	-	-	-	-	-	-	-	0.00	0.00	0.00	-	0.04	-	-	-	-	-	-	-	-	-	-	1,175		
1,200	0.00	0.00	0.00	-	534.00	-	-	0.00	0.00	0.00	-	535.00	-	-	0.00	0.00	0.00	-	0.01	-	-	0.00	0.00	0.00	-	0.01	-	-	-	1,200			
1,225	0.00	0.00	0.00	-	509.00	-	-	0.00	0.00	0.00	-	510.00	-	-	0.00	0.00	0.00	-	0.01	-	-	0.00	0.00	0.00	-	0.02	-	-	-	1,225			
1,250	0.00	0.00	0.00	-	484.00	-	-	0.00	0.00	0.00	-	485.00	-	-	0.00	0.00	0.00	-	0.03	-	-	0.00	0.00	0.00	-	0.01	-	-	-	1,250			
1,275	0.00	0.00	0.00	-	459.00	-	20	0.00	0.00	0.00	-	460.00	-	-	0.00	0.00	0.00	-	0.01	-	-	0.00	0.00	0.00	-	0.01	-	-	-	1,275			
1,300	0.00	0.00	0.00	-	434.00	-	20	0.00	0.00	0.00	-	435.00	-	-	0.00	0.00	0.00	-	0.01	-	1	0.00	0.00	0.00	-	0.01	-	-	-	1,300			
1,325	0.00	0.00	0.00	-	409.00	-	60	0.00	0.00	0.00	-	410.00	-	-	0.00	0.00	0.00	-	0.01	-	23	0.00	0.00	0.00	-	0.03	-	-	-	1,325			
1,350	0.00	0.00	0.00	-	384.00	-	-	0.00	0.00	0.00	-	385.00	-	-	0.00	0.00	0.00	-	0.01	-	24	0.00	0.00	0.00	-	0.06	-	-	-	1,350			
1,375	0.00	0.00	0.00	-	359.00	-	80	0.00	0.00	0.00	-	360.00	-	-	0.00	0.00	0.00	-	0.01	-	40	0.00	0.00	0.00	-	0.12	-	-	-	1,375			
1,400	0.00	0.00	0.00	-	334.00	-	31	0.00	0.00	0.00	-	335.00	-	-	0.00	0.00	0.00	-	0.01	-	40	0.00	0.00	0.00	-	0.24	-	-	-	1,400			
1,425	0.00	0.00	0.00	-	309.00	-	210	0.00	0.00	0.00	-	311.00	-	-	0.00	0.00	0.00	-	0.01	-	40	0.00	0.00	0.00	-	0.45	-	-	-	1,425			
1,450	0.00	0.00	0.00	-	284.00	-	40	0.00	0.00	0.00	-	286.00	-	-	0.00	0.00	0.00	-	0.01	-	5	0.00	0.00	0.00	-	0.82	-	-	-	1,450			
1,475	0.00	0.00	0.00	-	260.00	-	20	0.00	0.00	0.00	-	262.00	-	-	0.00	0.00	0.00	-	0.04	-	20	0.00	0.00	0.00	-	1.40	-	-	-	1,475			
1,500	0.00	0.00	0.00	-	235.00	-	20	0.00	0.00	0.00	-	238.00	-	-	0.00	0.00	0.00	-	0.12	-	-	0.00	0.00	0.00	-	2.40	-	-	-	1,500			
1,525	0.00	0.00	0.00	-	210.00	-	20	0.00	0.00	0.00	-	214.00	-	-	0.00	0.00	0.00	-	0.29	-	80	0.00	0.00	0.00	-	3.80	-	-	-	1,525			
1,550	0.00	0.00	0.00	-	185.00	-	-	0.00	0.00	0.00	-	191.00	-	-	0.00	0.00	0.00	-	0.68	-	100	0.00	0.00	0.00	-	5.90	-	-	-	1,550			
1,575	0.00	0.00	0.00	-	161.00	-	20	0.00	0.00	0.00	-	169.00	-	-	0.00	0.00	0.00	-	1.50	-	20	0.00	0.00	0.00	-	8.80	-	-	-	1,575			
1,600	0.00	0.00	0.00	-	138.00	-	121	0.00	0.00	0.00	-	148.00	-	-	0.00	0.00	0.00	-	2.90	-	41	0.00	0.00	0.00	-	12.75	-	-	-	1,600			
1,625	0.00	0.00	0.00	-	115.00	-	2	0.00	0.00	0.00	-	128.00	-	-	0.00	0.00	0.00	-	5.30	-	40	0.00	0.00	0.00	-	17.75	-	-	-	1,625			
1,650	0.00	0.00	0.00	-	94.00	-	25	0.00	0.00	0.00	-	110.00	-	-	0.00	0.00	0.00	-	9.20	-	162	0.00	0.00	0.00	-	24.25	-	-	-	1,650			
1,675	0.00	0.00	0.00	-	74.50	-	32	0.00	0.00	0.00	-	93.00	-	40	0.00	0.00	0.00	-	7.00	7.00	7.00	7.00	7.00	1	36	0.00	0.00	0.00	-	32.25	-	-	1,675
1,700	0.00	0.00	0.00	-	57.50	-	83	0.00	0.00	0.00	-	78.00	-	20	0.00	0.00	0.00	-	23.00	-	7	0.00	0.00	0.00	-	41.75	-	20	-	1,700			
1,725	73.00	73.00	73.00	73.00	73.00	1	21	0.00	0.00	0.00	-	64.00	-	-	0.00	73.00	0.00	-	33.25	-	-	0.00	0.00	0.00	-	53.00	-	-	-	1,725			
1,750	0.00	0.00	0.00	-	31.25	-	21	101.00	101.00	101.00	101.00	101.00	1	-	0.00	0.00	0.00	-	46.50	-	6	0.00	0.00	0.00	-	66.00	-	-	-	1,750			
1,775	57.00	57.00	54.00	54.00	54.00	40	-	84.00	84.00	75.00	75.00	75.00	40	-	25.25	57.00	25.25	25.25	25.25	25.25	12	40	0.00	0.00	0.00	-	81.00	-	-	-	1,775		
1,800	0.00	0.00	0.00	-	14.75	-	1	0.00	0.00	0.00	-	33.25	-	-	45.00	0.00	36.00	36.00	36.00	36.00	35	-	0.00	0.00	0.00	-	97.00	-	-	-	1,800		
1,825	0.00	0.00	0.00	-	9.50	-	-	0.00	0.00	0.00	-	26.00	-	-	0.00	0.00	0.00	-	99.50	-	-	0.00	0.00	0.00	-	115.00	-	-	-	1,825			
1,850	22.00	22.00	22.00	22.00	22.00	1	-	0.00	0.00	0.00	-	20.00	-	-	0.00	22.00	0.00	-	121.00	-	-	0.00	0.00	0.00	-	134.00	-	-	-	1,850			
1,875	0.00	0.00	0.00	-	3.60	-	-	0.00	0.00	0.00	-	15.25	-	-	0.00	0.00	0.00	-	144.00	-	-	0.00	0.00	0.00	-	154.00	-	-	-	1,875			
1,900	0.00	0.00	0.00	-	2.10	-	-	-	-	-	-	-	-	-	0.00	0.00	0.00	-	167.00	-	-	-	-	-	-	-	-	-	-	1,900			
1,925	0.00	0.00	0.00	-	1.20	-	-	-	-	-	-	-	-	-	0.00	0.00	0.00	-	191.00	-	-	-	-	-	-	-	-	-	-	1,925			

FTSE/X.A. Large Cap

(Μονάδα Διαπραγμάτευσης: 1 Μονάδα Δείκτη x 2€ - Τρόπος Εξάσκησης: Ευρωπαϊκός Χρηματικός Διακανονισμός)

Τιμή Εξάσκησης	Δικαιώματα Αγοράς														Δικαιώματα Πώλησης														Τιμή Εξάσκησης	
	Δεκέμβριος 2020						Ιανουάριος 2021						Λοιποί Μήνες		Δεκέμβριος 2020						Ιανουάριος 2021						Λοιποί Μήνες			
	Άνοιγμα	Ανιτ Τιμή	Κατωτ Τιμή	Τελ Τιμή	Τιμή κλεισ.	Όγκος	Άνοιγμα	Ανιτ Τιμή	Κατωτ Τιμή	Τελ Τιμή	Τιμή κλεισ.	Όγκος	Άνοιγτες θέσεις	Όγκος	Άνοιγτες θέσεις	Άνοιγμα	Ανιτ Τιμή	Κατωτ Τιμή	Τελ Τιμή	Τιμή κλεισ.	Όγκος	Άνοιγτες θέσεις	Όγκος	Άνοιγτες θέσεις	Όγκος	Άνοιγτες θέσεις				
1,950	0.00	0.00	0.00	-	0.62	-	-	-	-	-	-	-	-	-	-	0.00	0.00	0.00	-	216.00	-	-	-	-	-	-	-	-	1,950	
1,975	0.00	0.00	0.00	-	0.32	-	-	-	-	-	-	-	-	-	-	0.00	0.00	0.00	-	240.00	-	-	-	-	-	-	-	-	1,975	
2,000	0.00	0.00	0.00	-	0.16	-	-	-	-	-	-	-	-	-	-	0.00	0.00	0.00	-	265.00	-	-	-	-	-	-	-	-	2,000	
2,050	0.00	0.00	0.00	-	0.04	-	-	-	-	-	-	-	-	-	-	0.00	0.00	0.00	-	315.00	-	-	-	-	-	-	-	-	2,050	
2,100	0.00	0.00	0.00	-	0.01	-	-	-	-	-	-	-	-	-	-	0.00	0.00	0.00	-	365.00	-	-	-	-	-	-	-	-	2,100	
2,150	0.00	0.00	0.00	-	0.01	-	-	-	-	-	-	-	-	-	-	0.00	0.00	0.00	-	415.00	-	-	-	-	-	-	-	-	2,150	
2,200	0.00	0.00	0.00	-	0.01	-	-	-	-	-	-	-	-	-	-	0.00	0.00	0.00	-	465.00	-	-	-	-	-	-	-	-	2,200	
2,250	0.00	0.00	0.00	-	0.01	-	-	-	-	-	-	-	-	-	-	0.00	0.00	0.00	-	515.00	-	-	-	-	-	-	-	-	2,250	
2,300	0.00	0.00	0.00	-	0.01	-	-	-	-	-	-	-	-	-	-	0.00	0.00	0.00	-	565.00	-	-	-	-	-	-	-	-	2,300	
2,350	0.00	0.00	0.00	-	0.02	-	-	-	-	-	-	-	-	-	-	0.00	0.00	0.00	-	615.00	-	-	-	-	-	-	-	-	2,350	
2,400	0.00	0.00	0.00	-	0.01	-	-	-	-	-	-	-	-	-	-	0.00	0.00	0.00	-	665.00	-	-	-	-	-	-	-	-	2,400	
2,450	0.00	0.00	0.00	-	0.01	-	-	-	-	-	-	-	-	-	-	0.00	0.00	0.00	-	715.00	-	-	-	-	-	-	-	-	2,450	
2,500	0.00	0.00	0.00	-	0.01	-	-	-	-	-	-	-	-	-	-	0.00	0.00	0.00	-	764.00	-	-	-	-	-	-	-	-	2,500	
2,550	0.00	0.00	0.00	-	0.01	-	-	-	-	-	-	-	-	-	-	0.00	0.00	0.00	-	814.00	-	-	-	-	-	-	-	-	2,550	
2,600	0.00	0.00	0.00	-	0.01	-	-	-	-	-	-	-	-	-	-	0.00	0.00	0.00	-	864.00	-	-	-	-	-	-	-	-	2,600	
Σύνολο:						42	847					41	60	0	0								48	725			0	20	0	0
Αριθμός Πράξεων:																														

ALPHA BANK (KO)

(Μέγεθος Συμβολαίου: 100 Χρεόγραφα, Τρόπος Εξάσκησης: Αμερικάνικος, Φυσική Παράδοση)

Δικαιώματα Αγοράς														Δικαιώματα Πώλησης															
Τιμή Εξάσκησης	Δεκέμβριος 2020						Ιανουάριος 2021						Λοιποί Μήνες		Δεκέμβριος 2020						Ιανουάριος 2021						Λοιποί Μήνες		Τιμή Εξάσκησης
	Άνοιγμα	Ανιγ. Τιμή	Καπιτ. Τιμή	Τελ. Τιμή	Τιμή κλεισ.	Όγκος	Άνοιγ. θέσεις	Άνοιγμα	Ανιγ. Τιμή	Καπιτ. Τιμή	Τελ. Τιμή	Τιμή κλεισ.	Όγκος	Άνοιγ. θέσεις	Όγκος	Άνοιγ. θέσεις	Άνοιγμα	Ανιγ. Τιμή	Καπιτ. Τιμή	Τελ. Τιμή	Τιμή κλεισ.	Όγκος	Άνοιγ. θέσεις	Όγκος	Άνοιγ. θέσεις	Όγκος	Άνοιγ. θέσεις		
0.150	0.000	0.000	0.000	0.572	-	-	0.000	0.000	0.000	0.572	-	-	-	-	0.000	0.000	0.000	0.001	-	-	0.000	0.000	0.000	0.001	-	-	-	-	0.002
0.200	0.000	0.000	0.000	0.522	-	-	0.000	0.000	0.000	0.523	-	-	-	-	0.000	0.000	0.000	0.001	-	-	0.000	0.000	0.000	0.001	-	-	-	-	0.002
0.250	0.000	0.000	0.000	0.472	-	-	0.000	0.000	0.000	0.473	-	-	-	-	0.000	0.000	0.000	0.002	-	-	0.000	0.000	0.000	0.001	-	-	-	-	0.003
0.300	0.000	0.000	0.000	0.422	-	-	0.000	0.000	0.000	0.423	-	-	-	-	0.000	0.000	0.000	0.001	-	-	0.000	0.000	0.000	0.001	-	-	-	-	0.003
0.350	0.000	0.000	0.000	0.372	-	-	0.000	0.000	0.000	0.373	-	-	-	-	0.000	0.000	0.000	0.001	-	-	0.000	0.000	0.000	0.004	-	-	-	-	0.004
0.400	0.000	0.000	0.000	0.322	-	-	0.000	0.000	0.000	0.323	-	-	-	-	0.000	0.000	0.000	0.001	-	-	0.000	0.000	0.000	0.001	-	-	-	-	0.004
0.450	0.000	0.000	0.000	0.273	-	-	0.000	0.000	0.000	0.274	-	-	-	-	0.000	0.000	0.000	0.001	-	-	0.000	0.000	0.000	0.001	-	-	-	-	0.005
0.500	0.000	0.000	0.000	0.224	-	-	0.000	0.000	0.000	0.227	-	-	-	-	0.000	0.000	0.000	0.001	-	-	0.000	0.000	0.000	0.004	-	-	-	-	0.005
0.550	0.000	0.000	0.000	0.177	-	-	0.000	0.000	0.000	0.183	-	-	-	-	0.000	0.000	0.000	0.004	-	-	0.000	0.000	0.000	0.010	-	-	-	-	0.006
0.600	0.000	0.000	0.000	0.134	-	-	0.000	0.000	0.000	0.144	-	-	-	-	0.000	0.000	0.000	0.012	-	-	0.000	0.000	0.000	0.021	-	-	-	-	0.006
0.650	0.000	0.000	0.000	0.097	-	-	0.000	0.000	0.000	0.110	-	5	-	-	0.000	0.000	0.000	0.025	-	-	0.000	0.000	0.000	0.037	-	-	-	-	0.007
0.700	0.000	0.000	0.000	0.068	-	-	0.000	0.000	0.000	0.082	-	45	-	-	0.000	0.000	0.000	0.045	-	-	0.000	0.000	0.000	0.058	-	-	-	-	0.007
0.750	0.000	0.000	0.000	0.045	-	-	0.000	0.000	0.000	0.060	-	-	-	-	0.000	0.000	0.000	0.072	-	-	0.000	0.000	0.000	0.086	-	-	-	-	0.008
0.800	0.000	0.000	0.000	0.028	-	-	0.000	0.000	0.000	0.043	-	-	-	-	0.000	0.000	0.000	0.106	-	-	0.000	0.000	0.000	0.119	-	-	-	-	0.008
0.850	0.000	0.000	0.000	0.017	-	-	0.000	0.000	0.000	0.030	-	-	-	-	0.000	0.000	0.000	0.145	-	-	0.000	0.000	0.000	0.156	-	-	-	-	0.009
0.900	0.000	0.000	0.000	0.010	-	-	0.000	0.000	0.000	0.020	-	-	-	-	0.000	0.000	0.000	0.187	-	-	0.000	0.000	0.000	0.196	-	-	-	-	0.009
0.950	0.000	0.000	0.000	0.006	-	-	0.000	0.000	0.000	0.013	-	-	-	-	0.000	0.000	0.000	0.233	-	-	0.000	0.000	0.000	0.240	-	-	-	-	0.010
1.000	0.000	0.000	0.000	0.003	-	-	-	-	-	-	-	-	-	-	0.000	0.000	0.000	0.281	-	-	-	-	-	-	-	-	-	-	0.010
1.100	0.000	0.000	0.000	0.001	-	-	-	-	-	-	-	-	-	-	0.000	0.000	0.000	0.378	-	-	-	-	-	-	-	-	-	-	0.011
1.200	0.000	0.000	0.000	0.002	-	-	-	-	-	-	-	-	-	-	0.000	0.000	0.000	0.478	-	-	-	-	-	-	-	-	-	-	0.012
1.300	0.000	0.000	0.000	0.001	-	-	-	-	-	-	-	-	-	-	0.000	0.000	0.000	0.578	-	-	-	-	-	-	-	-	-	-	0.013
1.400	0.000	0.000	0.000	0.001	-	-	-	-	-	-	-	-	-	-	0.000	0.000	0.000	0.678	-	-	-	-	-	-	-	-	-	-	0.014
1.500	0.000	0.000	0.000	0.001	-	-	-	-	-	-	-	-	-	-	0.000	0.000	0.000	0.778	-	-	-	-	-	-	-	-	-	-	0.015
1.600	0.000	0.000	0.000	0.001	-	-	-	-	-	-	-	-	-	-	0.000	0.000	0.000	0.878	-	-	-	-	-	-	-	-	-	-	0.016
1.700	0.000	0.000	0.000	0.001	-	-	-	-	-	-	-	-	-	-	0.000	0.000	0.000	0.978	-	-	-	-	-	-	-	-	-	-	0.017
1.800	0.000	0.000	0.000	0.002	-	-	-	-	-	-	-	-	-	-	0.000	0.000	0.000	1.08	-	-	-	-	-	-	-	-	-	-	0.018
1.900	0.000	0.000	0.000	0.001	-	-	-	-	-	-	-	-	-	-	0.000	0.000	0.000	1.18	-	-	-	-	-	-	-	-	-	-	0.019
2.000	0.000	0.000	0.000	0.001	-	-	-	-	-	-	-	-	-	-	0.000	0.000	0.000	1.28	-	-	-	-	-	-	-	-	-	-	0.020
2.200	0.000	0.000	0.000	0.001	-	-	-	-	-	-	-	-	-	-	0.000	0.000	0.000	1.48	-	-	-	-	-	-	-	-	-	-	0.022
2.400	0.000	0.000	0.000	0.001	-	-	-	-	-	-	-	-	-	-	0.000	0.000	0.000	1.68	-	-	-	-	-	-	-	-	-	-	0.024
2.600	0.000	0.000	0.000	0.001	-	-	-	-	-	-	-	-	-	-	0.000	0.000	0.000	1.88	-	-	-	-	-	-	-	-	-	-	0.026
2.800	0.000	0.000	0.000	0.001	-	-	-	-	-	-	-	-	-	-	0.000	0.000	0.000	2.08	-	-	-	-	-	-	-	-	-	-	0.028
Σύνολο:					0	0							0	50	0	0								0	0	0	0		
Αριθμός Πράξεων:					0								0	0				0.00					0		0				

ΔΕΗ (ΚΟ)

(Μέγεθος Συμβολαίου: 100 Χρεόγραφα, Τρόπος Εξάσκησης: Αμερικάνικος, Φυσική Παράδοση)

Τιμή Εξάσκησης	Δικαιώματα Αγοράς													Δικαιώματα Πώλησης																	
	Δεκέμβριος 2020						Ιανουάριος 2021						Λοιποί Μήνες		Δεκέμβριος 2020						Ιανουάριος 2021						Λοιποί Μήνες		Τιμή Εξάσκησης		
	Άνοιγμα	Ανιγ. Τιμή	Καπιτ. Τιμή	Τελ. Τιμή	Τιμή κλεισ.	Όγκος	Άνοιγμα	Ανιγ. Τιμή	Καπιτ. Τιμή	Τελ. Τιμή	Τιμή κλεισ.	Όγκος	Άνοιγμα	Ανιγ. Τιμή	Άνοιγμα	Ανιγ. Τιμή	Καπιτ. Τιμή	Τελ. Τιμή	Τιμή κλεισ.	Όγκος	Άνοιγμα	Ανιγ. Τιμή	Καπιτ. Τιμή	Τελ. Τιμή	Τιμή κλεισ.	Όγκος	Άνοιγμα	Ανιγ. Τιμή		Όγκος	Ανοιχτές θέσεις
1.000	0.000	0.000	0.000		5.91	-	-					-	-		0.000	0.000	0.000		0.001	-	-				-	-					
1.100	0.000	0.000	0.000		5.81	-	-					-	-		0.000	0.000	0.000		0.001	-	-				-	-					0.011
1.200	0.000	0.000	0.000		5.71	-	-					-	-		0.000	0.000	0.000		0.003	-	-				-	-					0.012
1.300	0.000	0.000	0.000		5.61	-	-					-	-		0.000	0.000	0.000		0.001	-	-				-	-					0.013
1.400	0.000	0.000	0.000		5.51	-	-					-	-		0.000	0.000	0.000		0.001	-	-				-	-					0.014
1.500	0.000	0.000	0.000		5.41	-	-					-	-		0.000	0.000	0.000		0.001	-	-				-	-					0.015
1.600	0.000	0.000	0.000		5.31	-	-					-	-		0.000	0.000	0.000		0.002	-	-				-	-					0.016
1.700	0.000	0.000	0.000		5.21	-	-					-	-		0.000	0.000	0.000		0.001	-	-				-	-					0.017
1.800	0.000	0.000	0.000		5.11	-	-					-	-		0.000	0.000	0.000		0.001	-	-				-	-					0.018
1.900	0.000	0.000	0.000		5.01	-	-					-	-		0.000	0.000	0.000		0.001	-	-				-	-					0.019
2.000	0.000	0.000	0.000		4.91	-	-					-	-		0.000	0.000	0.000		0.002	-	-				-	-					0.020
2.200	0.000	0.000	0.000		4.71	-	-					-	-		0.000	0.000	0.000		0.001	-	-				-	-					0.022
2.400	0.000	0.000	0.000		4.51	-	-					-	-		0.000	0.000	0.000		0.001	-	-				-	-					0.024
2.600	0.000	0.000	0.000		4.31	-	-					-	-		0.000	0.000	0.000		0.001	-	-				-	-					0.026
2.800	0.000	0.000	0.000		4.11	-	-					-	-		0.000	0.000	0.000		0.001	-	-				-	-					0.028
3.000	0.000	0.000	0.000		3.91	-	-					-	-		0.000	0.000	0.000		0.001	-	-				-	-					0.030
3.200	0.000	0.000	0.000		3.71	-	-					-	-		0.000	0.000	0.000		0.001	-	-				-	-					0.032
3.400	0.000	0.000	0.000		3.51	-	-	0.000	0.000	0.000		3.52	-	-	0.000	0.000	0.000		0.001	-	-	0.000	0.000	0.000	0.001	-	-	0.000	0.000	0.034	
3.600	0.000	0.000	0.000		3.31	-	-	0.000	0.000	0.000		3.32	-	-	0.000	0.000	0.000		0.001	-	-	0.000	0.000	0.000	0.001	-	-	0.000	0.000	0.036	
3.800	0.000	0.000	0.000		3.11	-	-	0.000	0.000	0.000		3.12	-	-	0.000	0.000	0.000		0.001	-	-	0.000	0.000	0.000	0.002	-	-	0.000	0.000	0.038	
4.000	0.000	0.000	0.000		2.91	-	-	0.000	0.000	0.000		2.92	-	-	0.000	0.000	0.000		0.002	-	-	0.000	0.000	0.000	0.001	-	-	0.000	0.000	0.040	
4.400	0.000	0.000	0.000		2.51	-	-	0.000	0.000	0.000		2.52	-	-	0.000	0.000	0.000		0.001	-	4	0.000	0.000	0.000	0.001	-	-	0.000	0.000	0.044	
4.800	0.000	0.000	0.000		2.11	-	10	0.000	0.000	0.000		2.12	-	-	0.000	0.000	0.000		0.001	-	1	0.000	0.000	0.000	0.002	-	-	0.000	0.000	0.048	
5.200	0.000	0.000	0.000		1.72	-	3	0.000	0.000	0.000		1.73	-	-	0.000	0.000	0.000		0.001	-	-	0.000	0.000	0.000	0.010	-	-	0.000	0.000	0.052	
5.600	0.000	0.000	0.000		1.32	-	35	0.000	0.000	0.000		1.36	-	-	0.000	0.000	0.000		0.003	-	-	0.000	0.000	0.000	0.034	-	-	0.000	0.000	0.056	
6.000	0.000	0.000	0.000		0.936	-	50	0.000	0.000	0.000		1.02	-	3	0.000	0.000	0.000		0.020	-	-	0.000	0.000	0.000	0.090	-	-	0.000	0.000	0.060	
6.400	0.550	0.599	0.444	0.539	0.539	9	33	0.000	0.000	0.000		0.719	-	15	0.000	0.000	0.000		0.079	-	-	0.181	0.181	0.180	0.180	0.180	16	0	0.000	0.000	0.064
6.800	0.000	0.000	0.000		0.330	-	200	0.000	0.000	0.000		0.482	-	63	0.270	0.270	0.270	0.270	0.270	10	-	0.000	0.000	0.000	0.356	-	-	0.000	0.000	0.068	
7.200	0.000	0.000	0.000		0.157	-	150	0.000	0.000	0.000		0.302	-	10	0.000	0.000	0.000		0.440	-	-	0.000	0.000	0.000	0.576	-	-	0.000	0.000	0.072	
7.600	0.103	0.103	0.103	0.103	0.103	10	27	0.000	0.000	0.000		0.182	-	10	0.000	0.000	0.000		0.747	-	-	0.000	0.000	0.000	0.856	-	-	0.000	0.000	0.076	
8.000	0.000	0.000	0.000		0.022	-	-	0.000	0.000	0.000		0.104	-	-	0.000	0.000	0.000		1.11	-	-	0.000	0.000	0.000	1.18	-	-	0.000	0.000	0.080	
8.400	0.000	0.000	0.000		0.006	-	-	0.000	0.000	0.000		0.056	-	-	0.000	0.000	0.000		1.49	-	-	0.000	0.000	0.000	1.53	-	-	0.000	0.000	0.084	
8.800	0.000	0.000	0.000		0.002	-	-	0.000	0.000	0.000		0.029	-	-	0.000	0.000	0.000		1.89	-	-	0.000	0.000	0.000	1.91	-	-	0.000	0.000	0.088	
Σύνολα:						19	508					0	101	0	0				19	5					16	0	0	0			
Αριθμός Πράξεων:						7						0		0					1.00						2		0				

ΕΘΝΙΚΗ ΤΡΑΠΕΖΑ (ΚΟ)

(Μέγεθος Συμβολαίου: 100 Χρεόγραφα, Τρόπος Εξάσκησης: Αμερικάνικος, Φυσική Παράδοση)

Τιμή Εξάσκησης	Δικαιώματα Αγοράς													Δικαιώματα Πώλησης																			
	Δεκέμβριος 2020						Ιανουάριος 2021						Λοιποί Μήνες		Δεκέμβριος 2020						Ιανουάριος 2021						Λοιποί Μήνες		Τιμή Εξάσκησης				
	Άνοιγμα	Ανιγτ Τιμή	Καπιτ Τιμή	Τελ Τιμή	Τιμή κλεισ.	Όγκος	Άνοιγμα	Ανιγτ Τιμή	Καπιτ Τιμή	Τελ Τιμή	Τιμή κλεισ.	Όγκος	Άνοιγτ Τιμή	Όγκος	Άνοιγμα	Ανιγτ Τιμή	Καπιτ Τιμή	Τελ Τιμή	Τιμή κλεισ.	Όγκος	Άνοιγτ Τιμή	Όγκος	Άνοιγμα	Ανιγτ Τιμή	Καπιτ Τιμή	Τελ Τιμή	Τιμή κλεισ.	Όγκος		Άνοιγτ Τιμή	Όγκος		
0.600	0.000	0.000	0.000	0.921	-	-					-	-			0.000	0.000	0.000	0.001	-	-			0.000	0.000	0.000	0.001	-	-				0.006	
0.650	0.000	0.000	0.000	0.871	-	-	0.000	0.000	0.000	0.872	-	-			0.000	0.000	0.000	0.003	-	-			0.000	0.000	0.000	0.001	-	-			0.007		
0.700	0.000	0.000	0.000	0.821	-	-	0.000	0.000	0.000	0.822	-	-			0.000	0.000	0.000	0.008	-	-			0.000	0.000	0.000	0.001	-	-			0.007		
0.750	0.000	0.000	0.000	0.771	-	-	0.000	0.000	0.000	0.772	-	-			0.000	0.000	0.000	0.001	-	-			0.000	0.000	0.000	0.001	-	-			0.008		
0.800	0.000	0.000	0.000	0.721	-	-	0.000	0.000	0.000	0.722	-	-			0.000	0.000	0.000	0.001	-	-			0.000	0.000	0.000	0.001	-	-			0.008		
0.850	0.000	0.000	0.000	0.671	-	-	0.000	0.000	0.000	0.673	-	-			0.000	0.000	0.000	0.001	-	-			0.000	0.000	0.000	0.001	-	-			0.009		
0.900	0.000	0.000	0.000	0.621	-	-	0.000	0.000	0.000	0.624	-	-			0.000	0.000	0.000	0.001	-	-			0.000	0.000	0.000	0.001	-	-			0.009		
0.950	0.000	0.000	0.000	0.571	-	-	0.000	0.000	0.000	0.575	-	-			0.000	0.000	0.000	0.001	-	-			0.000	0.000	0.000	0.002	-	-			0.010		
1.000	0.000	0.000	0.000	0.521	-	-	0.000	0.000	0.000	0.527	-	-			0.000	0.000	0.000	0.001	-	-			0.000	0.000	0.000	0.004	-	-			0.010		
1.100	0.000	0.000	0.000	0.422	-	-	0.000	0.000	0.000	0.435	-	-			0.000	0.000	0.000	0.001	-	-			0.000	0.000	0.000	0.012	-	-			0.011		
1.200	0.000	0.000	0.000	0.325	-	5	0.000	0.000	0.000	0.350	-	-			0.000	0.000	0.000	0.004	-	450			0.000	0.000	0.000	0.027	-	-			0.012		
1.300	0.000	0.000	0.000	0.235	-	-	0.000	0.000	0.000	0.274	-	-			0.000	0.000	0.000	0.014	-	-			0.000	0.000	0.000	0.050	-	-			0.013		
1.400	0.000	0.000	0.000	0.158	-	-	0.000	0.000	0.000	0.209	-	-			0.000	0.000	0.000	0.036	-	-			0.000	0.000	0.000	0.085	-	-			0.014		
1.500	0.220	0.220	0.220	0.220	0.220	57	57	0.000	0.000	0.000	0.155	-	-			0.000	0.000	0.000	0.077	-	-			0.000	0.000	0.000	0.131	-	-			0.015	
1.600	0.000	0.000	0.000	0.056	-	-	0.000	0.000	0.000	0.113	-	-			0.000	0.000	0.000	0.134	-	-			0.000	0.000	0.000	0.189	-	-			0.016		
1.700	0.000	0.000	0.000	0.029	-	-	0.000	0.000	0.000	0.080	-	-			0.000	0.000	0.000	0.208	-	-			0.000	0.000	0.000	0.257	-	-			0.017		
1.800	0.103	0.122	0.103	0.122	0.122	48	-	0.000	0.000	0.000	0.056	-	-			0.000	0.000	0.000	0.293	-	-			0.000	0.000	0.000	0.332	-	-			0.018	
1.900	0.000	0.000	0.000	0.007	-	-	0.000	0.000	0.000	0.038	-	-			0.000	0.000	0.000	0.385	-	-			0.000	0.000	0.000	0.415	-	-			0.019		
2.000	0.000	0.000	0.000	0.003	-	-	0.000	0.000	0.000	0.025	-	-			0.000	0.000	0.000	0.482	-	-			0.000	0.000	0.000	0.502	-	-			0.020		
2.200	0.000	0.000	0.000	0.001	-	-					-	-			0.000	0.000	0.000	0.680	-	-							-	-			0.022		
2.400	0.000	0.000	0.000	0.002	-	-					-	-			0.000	0.000	0.000	0.880	-	-							-	-			0.024		
2.600	0.000	0.000	0.000	0.001	-	-					-	-			0.000	0.000	0.000	1.08	-	-							-	-			0.026		
2.800	0.000	0.000	0.000	0.001	-	-					-	-			0.000	0.000	0.000	1.28	-	-							-	-			0.028		
3.000	0.000	0.000	0.000	0.004	-	-					-	-			0.000	0.000	0.000	1.48	-	-							-	-			0.030		
3.200	0.000	0.000	0.000	0.003	-	-					-	-			0.000	0.000	0.000	1.68	-	-							-	-			0.032		
3.400	0.000	0.000	0.000	0.002	-	-					-	-			0.000	0.000	0.000	1.88	-	-							-	-			0.034		
3.600	0.000	0.000	0.000	0.001	-	-					-	-			0.000	0.000	0.000	2.08	-	-							-	-			0.036		
3.800	0.000	0.000	0.000	0.001	-	-					-	-			0.000	0.000	0.000	2.28	-	-							-	-			0.038		
4.000	0.000	0.000	0.000	0.001	-	-					-	-			0.000	0.000	0.000	2.48	-	-							-	-			0.040		
Σύνολα:						105	62							0	0																0	0	
Αριθμός Πράξεων:							9																									0	0

ΟΠΑΠ (ΚΟ)

(Μέγεθος Συμβολαίου: 100 Χρεόγραφα, Τρόπος Εξάσκησης: Αμερικάνικος, Φυσική Παράδοση)

Τιμή Εξάσκησης	Δικαιώματα Αγοράς														Δικαιώματα Πώλησης																		
	Δεκέμβριος 2020							Ιανουάριος 2021							Λοιποί Μήνες		Δεκέμβριος 2020							Ιανουάριος 2021							Λοιποί Μήνες		Τιμή Εξάσκησης
	Άνοιγμα	Ανιτ Τιμή	Κατωτ Τιμή	Τελ Τιμή	Τιμή κλεισ.	Όγκος	Ανοικτές θέσεις	Άνοιγμα	Ανιτ Τιμή	Κατωτ Τιμή	Τελ Τιμή	Τιμή κλεισ.	Όγκος	Ανοικτές θέσεις	Όγκος	Ανοικτές θέσεις	Άνοιγμα	Ανιτ Τιμή	Κατωτ Τιμή	Τελ Τιμή	Τιμή κλεισ.	Όγκος	Ανοικτές θέσεις	Άνοιγμα	Ανιτ Τιμή	Κατωτ Τιμή	Τελ Τιμή	Τιμή κλεισ.	Όγκος	Ανοικτές θέσεις	Όγκος	Ανοικτές θέσεις	
4.000	0.000	0.000	0.000		5.45	-	-										0.000	0.000	0.000		0.001	-	-										
4.400	0.000	0.000	0.000		5.05	-	-										0.000	0.000	0.000		0.001	-	-										0.044
4.800	0.000	0.000	0.000		4.65	-	-	0.000	0.000	0.000		4.66	-	-			0.000	0.000	0.000		0.001	-	-	0.000	0.000	0.000		0.001	-	-		0.048	
5.200	0.000	0.000	0.000		4.26	-	-	0.000	0.000	0.000		4.26	-	-			0.000	0.000	0.000		0.001	-	-	0.000	0.000	0.000		0.003	-	-		0.052	
5.600	0.000	0.000	0.000		3.86	-	-	0.000	0.000	0.000		3.86	-	-			0.000	0.000	0.000		0.002	-	-	0.000	0.000	0.000		0.001	-	-		0.056	
6.000	0.000	0.000	0.000		3.46	-	-	0.000	0.000	0.000		3.47	-	-			0.000	0.000	0.000		0.001	-	-	0.000	0.000	0.000		0.001	-	-		0.060	
6.400	0.000	0.000	0.000		3.06	-	-	0.000	0.000	0.000		3.07	-	-			0.000	0.000	0.000		0.001	-	10	0.000	0.000	0.000		0.001	-	-		0.064	
6.800	0.000	0.000	0.000		2.66	-	-	0.000	0.000	0.000		2.67	-	-			0.000	0.000	0.000		0.001	-	20	0.000	0.000	0.000		0.001	-	-		0.068	
7.200	0.000	0.000	0.000		2.26	-	-	0.000	0.000	0.000		2.27	-	-			0.000	0.000	0.000		0.001	-	30	0.000	0.000	0.000		0.005	-	-		0.072	
7.600	0.000	0.000	0.000		1.86	-	37	0.000	0.000	0.000		1.89	-	-			0.000	0.000	0.000		0.001	-	42	0.000	0.000	0.000		0.017	-	-		0.076	
8.000	0.000	0.000	0.000		1.46	-	11	0.000	0.000	0.000		1.52	-	-			0.000	0.000	0.000		0.005	-	78	0.000	0.000	0.000		0.047	-	-		0.080	
8.400	0.000	0.000	0.000		1.08	-	5	0.000	0.000	0.000		1.17	-	-			0.000	0.000	0.000		0.022	-	11	0.000	0.000	0.000		0.103	-	-		0.084	
8.800	0.000	0.000	0.000		0.733	-	15	0.000	0.000	0.000		0.870	-	-			0.000	0.000	0.000		0.074	-	20	0.000	0.000	0.000		0.198	-	-		0.088	
9.200	0.000	0.000	0.000		0.447	-	1	0.000	0.000	0.000		0.620	-	-			0.000	0.000	0.000		0.189	-	-	0.000	0.000	0.000		0.348	-	-		0.092	
9.600	0.000	0.000	0.000		0.243	-	-	0.000	0.000	0.000		0.422	-	-			0.274	0.274	0.274	0.274	0.274	10	-	0.000	0.000	0.000		0.549	-	-		0.096	
10.000	0.000	0.000	0.000		0.115	-	16	0.000	0.000	0.000		0.274	-	-			0.000	0.000	0.000		0.657	-	-	0.000	0.000	0.000		0.801	-	-		0.100	
11.000	0.000	0.000	0.000		0.010	-	-	0.000	0.000	0.000		0.075	-	-			0.000	0.000	0.000		1.55	-	-	0.000	0.000	0.000		1.61	-	-		0.110	
12.000	0.000	0.000	0.000		0.002	-	-	0.000	0.000	0.000		0.016	-	-			0.000	0.000	0.000		2.55	-	-	0.000	0.000	0.000		2.55	-	-		0.120	
13.000	0.000	0.000	0.000		0.008	-	-	0.000	0.000	0.000		0.003	-	-			0.000	0.000	0.000		3.55	-	-	0.000	0.000	0.000		3.55	-	-		0.130	
14.000	0.000	0.000	0.000		0.003	-	-	0.000	0.000	0.000		0.001	-	-			0.000	0.000	0.000		4.55	-	-	0.000	0.000	0.000		4.55	-	-		0.140	
15.000	0.000	0.000	0.000		0.001	-	-						-	-			0.000	0.000	0.000		5.55	-	-					-	-		0.150		
16.000	0.000	0.000	0.000		0.001	-	-						-	-			0.000	0.000	0.000		6.55	-	-					-	-		0.160		
17.000	0.000	0.000	0.000		0.001	-	-						-	-			0.000	0.000	0.000		7.55	-	-					-	-		0.170		
Σύνολα:						0	85						0	0	0	0					0	211						0	15	0	0		
Αριθμός Πράξεων:																						1.00							0		0		

ΟΤΕ (ΚΟ)

(Μέγεθος Συμβολαίου: 100 Χρεόγραφα, Τρόπος Εξάσκησης: Αμερικάνικος, Φυσική Παράδοση)

Τιμή Εξάσκησης	Δικαιώματα Αγοράς														Δικαιώματα Πώλησης														Τιμή Εξάσκησης			
	Δεκέμβριος 2020						Ιανουάριος 2021						Λοιποί Μήνες		Δεκέμβριος 2020						Ιανουάριος 2021						Λοιποί Μήνες					
	Άνοιγμα	Ανιγν. Τιμή	Καπιτ. Τιμή	Τελ. Τιμή	Τιμή κλεισ.	Όγκος	Άνοιγ. θέσεις	Άνοιγμα	Ανιγν. Τιμή	Καπιτ. Τιμή	Τελ. Τιμή	Τιμή κλεισ.	Όγκος	Άνοιγ. θέσεις	Όγκος	Άνοιγ. θέσεις	Άνοιγμα	Ανιγν. Τιμή	Καπιτ. Τιμή	Τελ. Τιμή	Τιμή κλεισ.	Όγκος	Άνοιγ. θέσεις	Όγκος	Άνοιγ. θέσεις	Όγκος	Άνοιγ. θέσεις					
7.200	0.000	0.000	0.000		6.78	-	-										0.000	0.000	0.000		0.001	-	-								0.072	
7.600	0.000	0.000	0.000		6.38	-	-										0.000	0.000	0.000		0.001	-	-								0.076	
8.000	0.000	0.000	0.000		5.98	-	-										0.000	0.000	0.000		0.001	-	-								0.080	
8.400	0.000	0.000	0.000		5.58	-	-	0.000	0.000	0.000		5.59	-	-			0.000	0.000	0.000		0.001	-	-	0.000	0.000	0.000		0.001	-	-		0.084
8.800	0.000	0.000	0.000		5.18	-	-	0.000	0.000	0.000		5.19	-	-			0.000	0.000	0.000		0.001	-	-	0.000	0.000	0.000		0.001	-	-		0.088
9.200	0.000	0.000	0.000		4.78	-	-	0.000	0.000	0.000		4.79	-	-			0.000	0.000	0.000		0.001	-	-	0.000	0.000	0.000		0.001	-	-		0.092
9.600	0.000	0.000	0.000		4.38	-	-	0.000	0.000	0.000		4.39	-	-			0.000	0.000	0.000		0.001	-	-	0.000	0.000	0.000		0.001	-	-		0.096
10.000	0.000	0.000	0.000		3.98	-	-	0.000	0.000	0.000		4.00	-	-			0.000	0.000	0.000		0.001	-	-	0.000	0.000	0.000		0.001	-	-		0.100
11.000	0.000	0.000	0.000		2.98	-	-	0.000	0.000	0.000		3.01	-	-			0.000	0.000	0.000		0.001	-	-	0.000	0.000	0.000		0.008	-	-		0.110
12.000	0.000	0.000	0.000		1.99	-	-	0.000	0.000	0.000		2.06	-	-			0.000	0.000	0.000		0.007	-	-	0.000	0.000	0.000		0.059	-	-		0.120
13.000	0.000	0.000	0.000		1.07	-	46	0.000	0.000	0.000		1.24	-	-			0.000	0.000	0.000		0.088	-	-	0.000	0.000	0.000		0.236	-	-		0.130
14.000	0.000	0.000	0.000		0.407	-	4	0.000	0.000	0.000		0.633	-	-			0.000	0.000	0.000		0.424	-	-	0.000	0.000	0.000		0.630	-	-		0.140
15.000	0.119	0.123	0.119	0.123	0.123	8	-	0.000	0.000	0.000		0.275	-	-			0.000	0.000	0.000		1.12	-	-	0.000	0.000	0.000		1.27	-	-		0.150
16.000	0.000	0.000	0.000		0.016	-	-	0.000	0.000	0.000		0.100	-	-			0.000	0.000	0.000		2.04	-	-	0.000	0.000	0.000		2.10	-	-		0.160
17.000	0.000	0.000	0.000		0.001	-	-	0.000	0.000	0.000		0.030	-	-			0.000	0.000	0.000		3.03	-	-	0.000	0.000	0.000		3.04	-	-		0.170
18.000	0.000	0.000	0.000		0.001	-	-	0.000	0.000	0.000		0.008	-	-			0.000	0.000	0.000		4.03	-	-	0.000	0.000	0.000		4.03	-	-		0.180
19.000	0.000	0.000	0.000		0.001	-	-	0.000	0.000	0.000		0.002	-	-			0.000	0.000	0.000		5.03	-	-	0.000	0.000	0.000		5.03	-	-		0.190
Σύνολα:						8	50						0	0	0	0					8	0						0	5	0	0	
Αριθμός Πράξεων:							2						0	0							0.00							0	0			

ΠΕΙΡΑΙΩΣ ΤΡΑΠΕΖΑ (ΚΟ)

(Μέγεθος Συμβολαίου: 100 Χρέογραφα, Τρόπος Εξάσκησης: Αμερικάνικος, Φυσική Παράδοση)

Τιμή Εξάσκησης	Δικαιώματα Αγοράς													Δικαιώματα Πώλησης																
	Δεκέμβριος 2020						Ιανουάριος 2021						Λοιποί Μήνες		Δεκέμβριος 2020						Ιανουάριος 2021						Λοιποί Μήνες		Τιμή Εξάσκησης	
	Άνοιγμα	Ανιτ. Τιμή	Καπιτ. Τιμή	Τελ. Τιμή	Τιμή κλεισ.	Όγκος	Άνοιγες θέσεις	Άνοιγμα	Ανιτ. Τιμή	Καπιτ. Τιμή	Τελ. Τιμή	Τιμή κλεισ.	Όγκος	Άνοιγες θέσεις	Όγκος	Άνοιγες θέσεις	Άνοιγμα	Ανιτ. Τιμή	Καπιτ. Τιμή	Τελ. Τιμή	Τιμή κλεισ.	Όγκος	Άνοιγες θέσεις	Όγκος	Άνοιγες θέσεις	Όγκος				
0.350	0.000	0.000	0.000	0.770	-	-	0.000	0.000	0.000	0.771	-	-			0.000	0.000	0.000	0.001	-	-	0.000	0.000	0.000	0.001	-	-				0.004
0.400	0.000	0.000	0.000	0.720	-	-	0.000	0.000	0.000	0.721	-	-			0.000	0.000	0.000	0.001	-	-	0.000	0.000	0.000	0.001	-	-			0.004	
0.450	0.000	0.000	0.000	0.670	-	-	0.000	0.000	0.000	0.671	-	-			0.000	0.000	0.000	0.001	-	-	0.000	0.000	0.000	0.001	-	-			0.005	
0.500	0.000	0.000	0.000	0.620	-	-	0.000	0.000	0.000	0.621	-	-			0.000	0.000	0.000	0.001	-	-	0.000	0.000	0.000	0.001	-	-			0.005	
0.550	0.000	0.000	0.000	0.571	-	-	0.000	0.000	0.000	0.572	-	-			0.000	0.000	0.000	0.002	-	-	0.000	0.000	0.000	0.001	-	-			0.006	
0.600	0.000	0.000	0.000	0.521	-	-	0.000	0.000	0.000	0.522	-	-			0.000	0.000	0.000	0.001	-	-	0.000	0.000	0.000	0.001	-	-			0.006	
0.650	0.000	0.000	0.000	0.471	-	-	0.000	0.000	0.000	0.474	-	-			0.000	0.000	0.000	0.003	-	-	0.000	0.000	0.000	0.002	-	-			0.007	
0.700	0.000	0.000	0.000	0.421	-	6	0.000	0.000	0.000	0.426	-	-			0.000	0.000	0.000	0.001	-	-	0.000	0.000	0.000	0.004	-	-			0.007	
0.750	0.000	0.000	0.000	0.371	-	-	0.000	0.000	0.000	0.380	-	-			0.000	0.000	0.000	0.001	-	-	0.000	0.000	0.000	0.008	-	-			0.008	
0.800	0.000	0.000	0.000	0.323	-	-	0.000	0.000	0.000	0.336	-	-			0.000	0.000	0.000	0.002	-	-	0.000	0.000	0.000	0.014	-	-			0.008	
0.850	0.000	0.000	0.000	0.275	-	-	0.000	0.000	0.000	0.294	-	-			0.000	0.000	0.000	0.004	-	-	0.000	0.000	0.000	0.022	-	-			0.009	
0.900	0.000	0.000	0.000	0.230	-	10	0.000	0.000	0.000	0.255	-	-			0.000	0.000	0.000	0.009	-	-	0.000	0.000	0.000	0.033	-	-			0.009	
0.950	0.187	0.187	0.183	0.185	0.185	8	8	0.000	0.000	0.000	0.219	-	-			0.000	0.000	0.000	0.017	-	-	0.000	0.000	0.000	0.047	-	-			0.010
1.000	0.000	0.000	0.000	0.150	-	-	0.000	0.000	0.000	0.188	-	-			0.000	0.000	0.000	0.029	-	-	0.000	0.000	0.000	0.065	-	-			0.010	
1.100	0.000	0.000	0.000	0.090	-	-	0.000	0.000	0.000	0.133	-	-			0.000	0.000	0.000	0.069	-	-	0.000	0.000	0.000	0.111	-	-			0.011	
1.200	0.134	0.134	0.134	0.134	0.134	5	54	0.000	0.000	0.000	0.092	-	-			0.000	0.000	0.000	0.128	-	-	0.000	0.000	0.000	0.169	-	-			0.012
1.300	0.000	0.000	0.000	0.024	-	-	0.000	0.000	0.000	0.062	-	-			0.000	0.000	0.000	0.203	-	-	0.000	0.000	0.000	0.239	-	-			0.013	
1.400	0.000	0.000	0.000	0.011	-	-	0.000	0.000	0.000	0.041	-	-			0.000	0.000	0.000	0.290	-	-	0.000	0.000	0.000	0.318	-	-			0.014	
1.500	0.000	0.000	0.000	0.005	-	-	0.000	0.000	0.000	0.027	-	-			0.000	0.000	0.000	0.384	-	-	0.000	0.000	0.000	0.404	-	-			0.015	
1.600	0.000	0.000	0.000	0.002	-	-	0.000	0.000	0.000	0.017	-	-			0.000	0.000	0.000	0.481	-	-	0.000	0.000	0.000	0.494	-	-			0.016	
1.700	0.000	0.000	0.000	0.001	-	-					-	-			0.000	0.000	0.000	0.580	-	-				-	-			0.017		
1.800	0.000	0.000	0.000	0.001	-	-					-	-			0.000	0.000	0.000	0.680	-	-				-	-			0.018		
1.900	0.000	0.000	0.000	0.001	-	-					-	-			0.000	0.000	0.000	0.780	-	-				-	-			0.019		
2.000	0.000	0.000	0.000	0.001	-	-					-	-			0.000	0.000	0.000	0.880	-	-				-	-			0.020		
2.200	0.000	0.000	0.000	0.001	-	-					-	-			0.000	0.000	0.000	1.08	-	-				-	-			0.022		
2.400	0.000	0.000	0.000	0.001	-	-					-	-			0.000	0.000	0.000	1.28	-	-				-	-			0.024		
2.600	0.000	0.000	0.000	0.001	-	-					-	-			0.000	0.000	0.000	1.48	-	-				-	-			0.026		
2.800	0.000	0.000	0.000	0.001	-	-					-	-			0.000	0.000	0.000	1.68	-	-				-	-			0.028		
3.000	0.000	0.000	0.000	0.004	-	-					-	-			0.000	0.000	0.000	1.88	-	-				-	-			0.030		
3.200	0.000	0.000	0.000	0.002	-	-					-	-			0.000	0.000	0.000	2.08	-	-				-	-			0.032		
3.400	0.000	0.000	0.000	0.001	-	-					-	-			0.000	0.000	0.000	2.28	-	-				-	-			0.034		
3.600	0.000	0.000	0.000	0.001	-	-					-	-			0.000	0.000	0.000	2.48	-	-				-	-			0.036		
3.800	0.000	0.000	0.000	0.001	-	-					-	-			0.000	0.000	0.000	2.68	-	-				-	-			0.038		
4.000	0.000	0.000	0.000	0.001	-	-					-	-			0.000	0.000	0.000	2.88	-	-				-	-			0.040		
4.400	0.000	0.000	0.000	0.001	-	-					-	-			0.000	0.000	0.000	3.28	-	-				-	-			0.044		
4.800	0.000	0.000	0.000	0.001	-	-					-	-			0.000	0.000	0.000	3.68	-	-				-	-			0.048		

ΠΕΙΡΑΙΩΣ ΤΡΑΠΕΖΑ (ΚΟ)

(Μέγεθος Συμβολαίου: 100 Χρέογραφα, Τρόπος Εξάσκησης: Αμερικάνικος, Φυσική Παράδοση)

Δικαιώματα Αγοράς																Δικαιώματα Πώλησης															
Τιμή Εξάσκησης	Δεκέμβριος 2020				Ιανουάριος 2021				Λοιποί Μήνες		Δεκέμβριος 2020				Ιανουάριος 2021				Λοιποί Μήνες		Τιμή Εξάσκησης										
	Άνοιγμα	Ανιψ. Τιμή	Κατωτ. Τιμή	Τελ. Τιμή	Τιμή κλεισ.	Όγκος	Ανοικτές θέσεις	Άνοιγμα	Ανιψ. Τιμή	Κατωτ. Τιμή	Τελ. Τιμή	Τιμή κλεισ.	Όγκος	Ανοικτές θέσεις	Όγκος	Ανοικτές θέσεις	Άνοιγμα	Ανιψ. Τιμή	Κατωτ. Τιμή	Τελ. Τιμή		Τιμή κλεισ.	Όγκος	Ανοικτές θέσεις	Όγκος	Ανοικτές θέσεις					
Σύνολα:						13	78						0	0	0	0							13	0				0	0	0	0
Αριθμός Πράξεων:						4							0		0								0.00						0		0

Προϊόν Δανεισμού	Υποκείμενος Τίτλος	Πολυμερείς Συναλλαγές[1]					Διμερείς Συναλλαγές[2]		Δανεισμός Τίτλων μέσω ΟΤC[3]
		Ανοιχτές θέσεις[5]	Προσφερόμενη ποσότητα	Μ.Σ.Τ[4]	Όγκος συναλλαγών	Μ.Σ.Τ[4]	Όγκος συναλλαγών	Μ.Σ.Τ[4]	Όγκος συναλλαγών
ALPHABOR	ALPHA BANK (ΚΟ)	54,749	---	---	---	---	---	---	43,802,496
TATTBOR	ATTICA BANK A.T.E. (ΚΟ)	14,300	---	---	---	---	---	---	370
CENERBOR	CENERGY HOLDINGS (ΚΑ)	---	---	---	---	---	---	---	---
EEEBOR	COCA-COLA HBC AG (ΚΟ)	1,042	---	---	---	---	---	---	70,546
EUROBBOR	EUROBANK HOLDINGS (ΚΟ)	64,457	---	---	---	---	---	---	59,891,314
FFGRPBOR	FOLLI-FOLLIE (ΚΟ)	---	---	---	---	---	---	---	1,067,847
FOYRKBOR	FOURLIS ΣΥΜΜΕΤΟΧΩΝ (ΚΟ)	2,900	---	---	---	---	---	---	32,408
INTRKBOR	INTRACOM HOLDINGS (ΚΟ)	---	---	---	---	---	---	---	---
BELABOR	JUMBO (ΚΟ)	29,700	---	---	400	2.65%	---	---	130,805
LAMDABOR	LAMDA DEVELOPMENT(ΚΟ)	700	---	---	---	---	---	---	10,000
MIGBOR	MARFIN INVESTMENT GROUP (ΚΟ)	---	---	---	---	---	---	---	794,474
QUALBOR	QUALITY & RELIABILITY (ΚΟ)	---	---	---	---	---	---	---	---
TITCBOR	TITAN CEMENT (ΚΑ)	---	---	---	---	---	---	---	275,718
VIORBOR	VIOTALCO SA/ΝV (ΚΑ)	841	---	---	---	---	---	---	---
ADMIEBOR	ΑΔΜΗΕ ΣΥΜΜΕΤΟΧΩΝ Α.Ε. (ΚΟ)	1,476	---	---	---	---	40,000	0.01%	208,583
AEGBOR	ΑΕΡΟΠΟΡΙΑ ΑΙΓΑΙΟΥ (ΚΟ)	729	---	---	---	---	---	---	102,112
ALMYBOR	ΑΛΟΥΜΥΛ (ΚΟ)	---	---	---	---	---	---	---	---
GEKTERNABOR	ΓΕΚ ΤΕΡΝΑ (ΚΟ)	---	---	---	---	---	---	---	26,852
PPCBOR	ΔΕΗ (ΚΟ)	---	---	---	---	---	---	---	5,061,244
ETEBOBOR	ΕΘΝΙΚΗ ΤΡΑΠΕΖΑ (ΚΟ)	10,408	---	---	---	---	---	---	12,354,355
ELLAKTORBOR	ΕΛΛΑΚΤΩΡ (ΚΟ)	---	---	---	---	---	40,000	0.01%	239,703
EXAEBOR	ΕΛΛΗΝ. ΧΡΗΜΑΤΙΣΤΗΡΙΑ-Χ.Α. (ΚΟ)	3,500	---	---	---	---	---	---	485,536
ELPEBOR	ΕΛΛΗΝΙΚΑ ΠΕΤΡΕΛΑΙΑ (ΚΟ)	1,000	---	---	---	---	---	---	237,765
EYDAPBOR	ΕΥΔΑΠ (ΚΟ)	1,240	---	---	---	---	---	---	264,329
MOHBOR	ΜΟΤΟΡ ΟΪΛ (ΚΟ)	7,985	---	---	---	---	---	---	1,472,120
MYTILBOR	ΜΥΤΙΛΗΝΑΙΟΣ (ΚΟ)	76,000	---	---	200	2.65%	---	---	41,313
PRABOR	ΟΛΠ (ΚΟ)	335	---	---	---	---	---	---	20,401
OPAPBOR	ΟΠΑΠ (ΚΟ)	6,132	---	---	---	---	---	---	1,377,753
HTOBOR	ΟΤΕ (ΚΟ)	3,000	---	---	---	---	---	---	607,984
TREIRBOR	ΠΕΙΡΑΙΩΣ ΤΡΑΠΕΖΑ (ΚΟ)	25,734	---	---	---	---	---	---	16,663,685
PLAISBOR	ΠΛΑΙΣΙΟ COMPUTERS (ΚΟ)	---	---	---	---	---	---	---	4,000

Σημειώσεις Προϊόντων Δανεισμού

[1] - Πολυμερείς Συμβάσεις Δανειοδοσίας των μεθόδων 8-1, 8-2 και 8-3-3 (σύμφ. Με Αποφ.17 ΔΣ του Χρηματιστηρίου).

[2] - Διμερείς Συμβάσεις Δανειοδοσίας των μεθόδων 8-3-1 και 8-3-2 (σύμφ. Με Αποφ. 20 ΔΣ του Χρηματιστηρίου).

[3] - Τα στοιχεία Συναλλαγές Δανεισμού Τίτλων μέσω ΟΤC δηλώνονται από τους χειριστές ΣΑΤ και αφορούν τις ποσότητες που έχουν καταγραφεί στο ΣΑΤ έως και τη προηγούμενη εργάσιμη ημέρα.

[4] - Μ.Σ.Τ: - Μέση Σταθμισμένη Τιμή (ως προς τα τεμάχια)

[5] - Τα στοιχεία αφορούν σε ανοιχτές θέσεις πριν την έναρξη της συνεδρίασης

Προϊόν Δανεισμού	Υποκείμενος Τίτλος	Πολυμερείς Συναλλαγές[1]					Διμερείς Συναλλαγές[2]		Δανεισμός Τίτλων μέσω ΟΤC[3]
		Ανοιχτές θέσεις[5]	Προσφερόμενη ποσότητα	Μ.Σ.Τ[4]	Όγκος συναλλαγών	Μ.Σ.Τ[4]	Όγκος συναλλαγών	Μ.Σ.Τ[4]	Όγκος συναλλαγών
SARBOR	ΣΑΡΑΝΤΗΣ ΓΡ. (ΚΟ)	---	---	---	---	---	---	---	23,390
TENERGYBOR	ΤΕΡΝΑ ΕΝΕΡΓΕΙΑΚΗ (ΚΟ)	43,868	---	---	---	---	---	---	99,624

Σημειώσεις Προϊόντων Δανεισμού

[1] - Πολυμερείς Συμβάσεις Δανειοδοσίας των μεθόδων 8-1, 8-2 και 8-3-3 (σύμφ. Με Αποφ.17 ΔΣ του Χρηματιστηρίου).

[2] - Διμερείς Συμβάσεις Δανειοδοσίας των μεθόδων 8-3-1 και 8-3-2 (σύμφ. Με Αποφ. 20 ΔΣ του Χρηματιστηρίου).

[3] - Τα στοιχεία Συναλλαγές Δανεισμού Τίτλων μέσω ΟΤC δηλώνονται από τους χειριστές ΣΑΤ και αφορούν τις ποσότητες που έχουν καταγραφεί στο ΣΑΤ έως και τη προηγούμενη εργάσιμη ημέρα.

[4] - Μ.Σ.Τ: - Μέση Σταθμισμένη Τιμή (ως προς τα τεμάχια)

[5] - Τα στοιχεία αφορούν σε ανοιχτές θέσεις πριν την έναρξη της συνεδρίασης

Κωδικό και ονομασίες Κλάδων Οικονομικής Δραστηριότητας του Χρηματιστηρίου Αθηνών

12003 - Διαπραγματεύσιμα Αμοιβαία Κεφάλαια	10101010 Υπηρεσίες Ηλεκτρονικών Υπολογιστών
10101015 Λογισμικό	10102030 Υλικό Υπολογιστών
15101010 Εξοπλισμός Τηλεπικοινωνιών	15102015 Υπηρεσίες Τηλεπικοινωνιών
20101010 Υγειονομικές Μονάδες	20101025 Υπηρεσίες Υγείας
20102010 Ιατρικός Εξοπλισμός	20103015 Φαρμακευτικά Προϊόντα
30101010 Τράπεζες	30202000 Διαφοροποιημένες Χρηματοοικονομικές Υπηρεσίες
30202010 Διαχείριση Κεφαλαίων & Θεματοφύλακες	30202015 Επενδυτικές Υπηρεσίες
30302010 Γενικές Ασφάλειες	30302015 Μεσίτες Ασφαλίσεων
35101010 Συμμετοχές & Ανάπτυξη Ακίνητης Περιουσίας	35101015 Υπηρεσίες Ακίνητης Περιουσίας
35102000 Διαφοροποιημένες Α.Ε.Ε.Α.Π.	35102030 Α.Ε.Ε.Α.Π. Επαγγελματικών Χώρων
40201040 Υπηρεσίες Ενοικίασης και Χρηματοδοτικής Μίσθωσης	40202010 Κατασκευή Κατοικιών
40202015 Έπιπλα	40202020 Οικιακές Συσκευές
40203040 Ηλεκτρονική Ψυχαγωγία	40203045 Παιχνίδια
40204020 Ρούχα και Αξεσουάρ	40301010 Ψυχαγωγία
40301030 Εκδόσεις	40301035 Ραδιοτηλεοπτικοί Φορείς
40401010 Διαφοροποιημένοι Έμποροι	40401020 Εμπόριο Ενδυμάτων
40401025 Εμπόριο Προϊόντων Οικιακής Βελτίωσης	40401030 Εξειδικευμένο Λιανικό Εμπόριο
40501010 Αεροπορικές Εταιρείες	40501015 Ταξίδια & Τουρισμός
40501020 Τυχερά Παιχνίδια	40501025 Ξενοδοχεία & Πανσιόν
45101015 Απόσταση & Οινοπαραγωγή	45101020 Αναψυκτικά
45102010 Γεωργεία, Αλιεία, Εκτροφή και Φυτείες	45102020 Τρόφιμα
45103010 Καπνός	45201010 Λιανικό & Χονδρικό Εμπόριο Τροφίμων
45201020 Είδη Προσωπικής Φροντίδας	50101010 Κατασκευές
50101030 Τσιμέντα	50101035 Άλλα Οικοδομικά Υλικά
50202010 Ηλεκτρικά Εξαρτήματα	50203000 Διαφοροποιημένες Βιομηχανίες
50203015 Πλαστικά	50203030 Υλικά Συσκευασίας
50204000 Μηχανήματα Βιομηχανικού Εξοπλισμού	50204020 Μηχανήματα Κατασκευών
50205010 Προμηθευτές Βιομηχανίας	50205020 Υποστηρικτικές Υπηρεσίες προς Επιχειρήσεις
50205030 Υπηρεσίες Μαζικής Εκτύπωσης	50206015 Εμπορικά Οχήματα & Ανταλλακτικά
50206030 Θαλάσσιες Μεταφορές	50206060 Υπηρεσίες Μεταφορών
55101000 Διαφοροποιημένα Υλικά	55101020 Κλωστοϋφαντουργικά Προϊόντα
55102000 Ορυχεία	55102010 Σίδηρος & Χάλυβας
55102015 Μεταλλουργία	55102035 Αλουμίνιο
60101000 Καθετοποιημένες Εταιρ. Πετρελαίου & Φυσικού Αερίου	60101020 Διυλιστήρια & Εμπορία Πετρελαιοειδών
65101010 Εναλλακτική Ηλεκτρική Ενέργεια	65101015 Συμβατική Ηλεκτρική Ενέργεια
65102030 Ύδρευση	



ATHEX
Athens Stock Exchange

Λεωφ. Αθηνών 110 104 42 Αθήνα
110, Athinon Ave. GR 104 42 Athens
tel. (+30)210-33.66.800, fax (+30)210-33.66.101
www.athexgroup.gr