

20

Ημερήσιο Δελτίο  
Συναλλακτικής Δραστηριότητας

Daily Official List  
of Trading Activity

Παρασκευή, 27 Νοεμβρίου, 2020

Έτος: 141 Αύξων Αριθμός Συνεδρίασης: 227



**ATHEXGROUP**  
Athens Exchange Group

**Αποποίηση Ευθύνης:**

Η εταιρεία Ελληνικά Χρηματιστήρια-Χρηματιστήριο Αθηνών Ανώνυμη Εταιρεία Συμμετοχών καταβάλλει κάθε δυνατή προσπάθεια ώστε να διασφαλίσει ότι οι πληροφορίες και τα λοιπά στοιχεία που εμφανίζονται στο Ημερήσιο Δελτίο Τιμών (Η.Δ.Τ.) είναι ορθά και πλήρη αλλά δεν έχει καμία ευθύνη για ενδεχόμενο λάθος ή παράλειψη στοιχείων και / ή ευθύνη σχετικά με την ακρίβεια, αξιοπιστία, επικαιροποίηση και πληρότητα των παραπάνω πληροφοριών και στοιχείων ή ευθύνη προερχόμενη άμεσα ή έμμεσα από την χρήση των παραπάνω πληροφοριών.

Η Εταιρία δεν έχει καμία ευθύνη για την ακρίβεια των στοιχείων που περιλαμβάνονται στις ανακοινώσεις των εισηγμένων εταιρειών. Πιθανές προσβολές δικαιωμάτων τρίτων από το περιεχόμενο των ανακοινώσεων συνιστούν αποκλειστική ευθύνη του αποστολέα των ανακοινώσεων.

Όλα τα αναγραφόμενα στο Η.Δ.Τ. στοιχεία παρέχονται μόνον για τους σκοπούς της πληροφόρησης και δεν συνιστούν παροχή επενδυτικών συμβουλών ή πρόσκληση για επένδυση σε κινητές αξίες που διαπραγματεύονται στο Χρηματιστήριο Αθηνών.

Αναγνωρίζεται και συμφωνείται ότι όλα τα δικαιώματα επί των πληροφοριών που εμφανίζονται στο Η.Δ.Τ. θα αποτελούν κυριότητα της εταιρίας και οποιοδήποτε άλλο δικαίωμα συμπεριλαμβανομένου του δικαιώματος πνευματικής ιδιοκτησίας, σήματος κλπ. ανήκουν στο Χρηματιστήριο Αθηνών.

Τα ανωτέρω στοιχεία αποτελούν ιδιοκτησία της Εταιρίας και προστατεύονται σύμφωνα με τις διατάξεις περί πνευματικής ιδιοκτησίας. Απαγορεύεται α) η με οποιοδήποτε τρόπο ή μέσο αναπαραγωγή, αναδημοσίευση, τροποποίηση, αντιγραφή, πώληση, μετάδοση ή διανομή του συνόλου ή μέρους τους, χωρίς αναφορά στην πηγή και β) η εμπορική εκμετάλλευση των στοιχείων από τρίτους.

Η Εταιρία δεν φέρει καμία ευθύνη προερχόμενη άμεσα ή έμμεσα από χρήση ή τυχόν αλλοίωση των ανωτέρω στοιχείων όταν αυτά χρησιμοποιούνται από

**Ελληνικά Χρηματιστήρια - Χρηματιστήριο Αθηνών Α.Ε. Συμμετοχών**

Λεωφόρος Αθηνών 110, 10442 Αθήνα, Τηλ: (210) 33.66.800, Fax: (210) 32.13.938

[www.athexgroup.gr](http://www.athexgroup.gr)

**Χρηματιστηριακό Κέντρο Θεσσαλονίκης**

Κατούνη 16-18, Θεσ/νίκη 546 25, Τηλ: (2310) 567.667, Fax: (2310) 530.455

**Συνεγγυητικό Κεφάλαιο Εξασφάλισης Επενδυτικών Υπηρεσιών**

Φειδίου 14-16, Αθήνα 106 78, Τηλ: (210) 33.04.682, Fax: (210) 33.04.155

**Επιτροπή Κεφαλαιαγοράς**

Κολοκοτρώνη 1 & Σταδίου 1, Αθήνα 105 62, Τηλ: (210) 33.77.100, Fax: (210) 33.77.173

**Πίνακας Περιεχομένων**

**Ενότητα 1: Στατιστικά Στοιχεία Χρεογράφων, Παραγώγων και Δανεισμού**

- Οι Αγορές Χρεογράφων Παραγώγων Δανεισμού
- Χρηματιστηριακοί Δείκτες
- Αναλυτικά Στοιχεία Συναλλαγών Αγοράς Χρεογράφων
- Στοιχεία Συναλλαγών Κλάδων Χρηματιστηρίου Αθηνών & Χρηματοοικονομικών Προϊόντων (Δ.Α.Κ.)
- Οι 10 Μετοχές με τη μεγαλύτερη Άνοδο & Πτώση
- Αναλυτικά Στοιχεία Συναλλαγών Αγοράς Παραγώγων

**Ενότητα 2: Αναλυτικά Στοιχεία Συναλλαγών Χρεογράφων**

- Αναλυτικά Στοιχεία Συναλλαγών Χρεογράφων
- Σημειώσεις Χρεογράφων

**Ενότητα 3: Στοιχεία Συναλλαγών Χρεογράφων**

- Στοιχεία Συναλλαγών Πακέτων
- Στοιχεία Συναλλαγών Δικαιωμάτων

- Στοιχεία Δανεισμού Τίτλων
- Στοιχεία Συναλλαγών Εκποιήσεων
- Στοιχεία Συναλλαγών Εκποιήσεων Ενσώματων Ονομαστικών Μετοχών
- Στοιχεία Ενεργητικού Διαπραγματεύσιμων Αμοιβαίων Κεφαλαίων (Δ.Α.Κ.)
- Χαρακτηριστικά Διαπραγματεύσιμων Αμοιβαίων Κεφαλαίων (Δ.Α.Κ.)

**Ενότητα 4: Ανακοινώσεις**

**Ενότητα 5: Ομόλογα Διαπραγματεύσιμα στην Αγορά Αξιών Σταθερού Εισοδήματος**

- Ομολογιακά Δάνεια Επιχειρήσεων – Οργανωμένη Αγορά (Μετατρέψιμα)
- Ομολογιακά Δάνεια Επιχειρήσεων – Οργανωμένη Αγορά (Μη Μετατρέψιμα)
- Ομόλογα Ελληνικού Δημοσίου
- Έντοκα Γραμμάτια & Zero Coupon Ομόλογα Ελληνικού Δημοσίου
- Ομόλογα Ελληνικού Δημοσίου Διαπραγματεύσιμα με τη Μέθοδο Εκφώνησης - Αντιφώνησης
- Ομόλογα Κρατικών Τραπεζών

**Ενότητα 6: Πρόσθετα Στοιχεία Ενημέρωσης**

- Πίνακας Μελών Χρηματιστηρίου Αθηνών και Μελών ΕΤ.ΕΚ.
- Πίνακας Μετοχών Υπό Ειδική Διαπραγμάτευση
- Γνωστοποιήσεις Συναλλαγών - Κατάλογος Υπόχρεων Προσώπων

**Ενότητα 7: Αναλυτικά Στοιχεία Συναλλαγών Αγοράς Παραγώγων**

- Συμβόλαια Μελλοντικής Εκπλήρωσης σε Δείκτες
- Συμβόλαια Μελλοντικής Εκπλήρωσης σε Μετοχές
- Δικαιώματα Προαίρεσης σε Δείκτες
- Δικαιώματα Προαίρεσης σε Μετοχές
- Στοιχεία Συναλλαγών Προϊόντων Δανεισμού

**Παράρτημα Α: Κωδικοί και ονομασίες Κλάδων Οικονομικής Δραστηριότητας του Χρηματιστηρίου Αθηνών**

**Οι Αγορές Χρεογράφων Παραγώγων Δανεισμού**

Γενικός Δείκτης Τιμών και Αξία Συναλλαγών Μετοχών και Παραγώγων

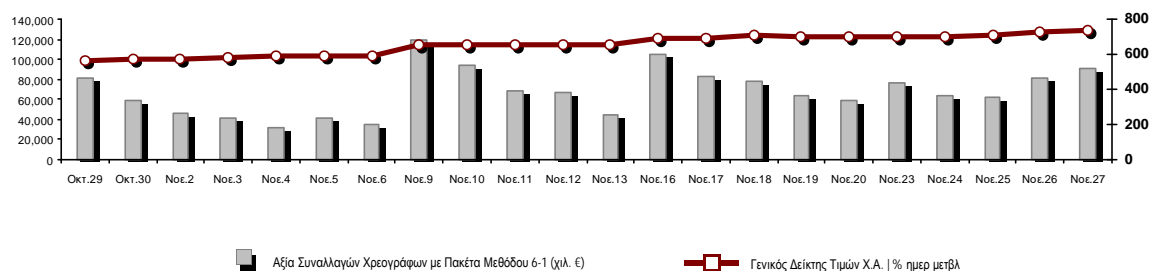

<b>Κεφαλαιοποίηση Χ.Α. (εκατ €) **:</b>	49,683.33		<b>Συνολικές Ανοικτές Θέσεις σε Παράγωγα</b>	314,380
Ημερήσια μεταβολή: εκατ. €   %	518.88	1.06%	Ανοικτές θέσεις σε ΣΜΕ επί Δεικτών   % ημερ μετβλ	4,417 -0.90%
Μέση ετήσια Κεφ/ποίηση: εκατ. €   % Μετβλ. Μέση προηγ. έτος	46,939.89	-14.32%	Ανοικτές θέσεις σε ΣΜΕ επί μετοχών   % ημερ μετβλ	307,310 2.12%
<b>Γενικός Δείκτης Τιμών Χ.Α.   % ημερ μετβλ</b>	736.60	1.33%	Ανοικτές θέσεις σε Δικαιώματα επί Δεικτών   % ημερ μετβλ	1,398 1.90%
<b>Κεφαλαιοποίηση Γενικού Δείκτη (εκατ. €)</b>	44,303.19		Ανοικτές θέσεις σε Δικαιώματα επί μετοχών   % ημερ μετβλ	1,255 16.31%
Ημερήσια μεταβολή (εκατ. €)	507.87			
<b>Αξία Συναλλαγών Χρεογράφων με Πακέτα Μεθόδου 6-1 (χιλ. €)</b>	91,182.95		<b>Πλήθος Συμβολαίων Παραγώγων:</b>	44,376
Ημερήσια μεταβολή: %	9,765.60	11.99%	Ημερήσια μεταβολή: τμχ   %	-9,066 -16.96%
Μέση Αξία Συν/γών ΥΙD: χιλ. €   % Μετβλ Μέση προηγ. έτος	61,080.02	-7.18%	Μέσος Όγκος Συμβ. ΥΙD: % Μετβλ Μέσο προηγ. Έτος	37,066 -11.53%
<b>Αξία Συναλλαγών Πακέτων Μεθόδου 6-1 (χιλ. €)</b>	4,266.87		<b>Πλήθος Πράξεων Παραγώγων:</b>	3,331
<b>Αξία Συναλλαγών Πακέτων Μεθόδου 6-2 &amp; 6-3 (χιλ. €)</b>	0.00		Ημερήσια μεταβολή: πλήθος   %	-499 -13.03%
<b>Αξία Συναλλαγών Ομολόγων (χιλ.€)</b>	528.63		Μέσο Πλήθος Πράξεων ΥΙD: % Μετβλ Μέσο προηγ. Έτος	2,555 -10.34%
<b>Όγκος Συναλλαγών Χρεογράφων με Πακέτα Μεθόδου 6-1 (χιλ. Τμχ)</b>	48,330.11		<b>Συνολικές Ανοικτές Θέσεις σε Δανεισμό</b>	374,949
Ημερήσια μεταβολή: χιλ. τμχ   %	3,375.69	7.51%	Ημερήσια μεταβολή: τμχ   %	-40,762 -9.81%
Μέσος Όγκος Συν/γών ΥΙD: % Μετβλ Μέσο προηγ. Έτος	40,218.61	26.68%	<b>Πλήθος Συναλλαγών Δανεισμού (Πολυμερής/Διμερής)</b>	6,068
<b>Όγκος Συναλλαγών Πακέτων Μεθόδου 6-1 (χιλ. Τεμάχια)</b>	421.67		Ημερήσια μεταβολή: τμχ   %	-44,316
<b>Όγκος Συναλλαγών Πακέτων Μεθόδου 6-2 &amp; 6-3 (χιλ. Τεμάχια)</b>	0.00		<b>Πλήθος Πολυμερών Συναλλαγών</b>	4,868
<b>Όγκος Συναλλαγών Ομολόγων</b>	524,000		<b>Πλήθος Διμερών Συναλλαγών</b>	1,200
<b>Πλήθος Πράξεων Χρεογράφων με Πακέτα Μεθόδου 6-1</b>	45,336		<b>Πλήθος Πράξεων Δανεισμού:</b>	12
Ημερήσια μεταβολή: πλήθος   %	4,619	11.34%	Ημερήσια μεταβολή: %	-1
Μέσο Πλήθος Πράξεων ΥΙD: % Μετβλ Μέσο προηγ. Έτος	31,895	17.48%	<b>Πλήθος Πράξεων Πολυμερών Συναλλαγών</b>	11
<b>Πλήθος πακέτων Μεθόδου 6-1</b>	7		<b>Πλήθος Πράξεων Διμερών Συναλλαγών</b>	1
<b>Πλήθος πακέτων Μεθόδου 6-2 &amp; 6-3</b>	0			
<b>Πλήθος συναλλαγών Ομολόγων</b>	64			

Κεφαλαιοποίηση Χ.Α. (εκατ €) \*\*

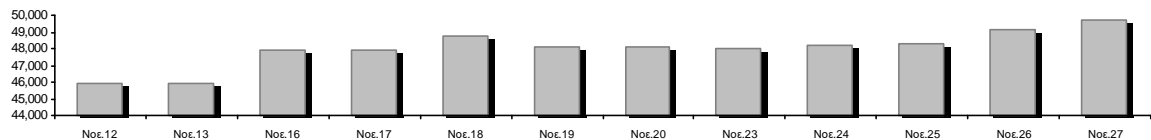

Ημερήσια Διακύμανση Γενικού Δείκτη Τιμών Χρηματιστηρίου Αθηνών



**Χρηματιστηριακοί Δείκτες**

Όνομασία Δείκτη	27/11/2020	26/11/2020	Δ μον.	Δ %	Κατώτερη	Ανώτερη	Κατ.έτους	Ανωτ.έτους	Ετησ. μεταβ.
Γενικός Δείκτης Τιμών Χ.Α.	736.60 #	726.92	9.68	1.33%	726.43	737.45	469.55	949.20	-19.64% Ε
FTSE/Χ.Α. Large Cap	1,753.75 #	1,725.52	28.23	1.64%	1,725.52	1,755.41	1,135.79	2,371.26	-23.68% Ε
FTSE/Χ.Α. Mid Cap	1,036.76 #	1,033.19	3.57	0.35%	1,033.19	1,044.19	659.09	1,298.86	-13.25% Ε
FTSE/Χ.Α.-Χ.Α.Κ. Τραπεζικός Δείκτης	303.39 #	295.32	8.07	2.73%	293.90	303.39	167.93	673.55	-54.71% Ε
FTSE/Χ.Α. Υψηλής Μερισματικής Απόδοσης	2,580.62 #	2,561.57	19.05	0.74%	2,561.36	2,590.41	1,730.40	3,015.23	-12.27% Ε
FTSE/Χ.Α. Διεθνούς Δραστηριοποίησης Plus	1,976.16 #	1,968.95	7.21	0.37%	1,965.48	1,987.96	1,269.53	2,435.50	-14.77% Ε
FTSE/Χ.Α. Mid & Small Cap Θεμελιωδών Μεγεθών	2,828.10 #	2,796.08	32.02	1.15%	2,796.08	2,829.63	2,028.59	3,205.70	-4.96% Ε
Δείκτης ATHEX Select Plus	2,905.74 #	2,863.92	41.82	1.46%	2,863.92	2,922.12	1,698.34	3,182.42	-3.07% Ε
Δείκτης ATHEX Select	2,721.20 #	2,708.33	12.87	0.48%	2,708.33	2,736.17	1,734.15	3,581.16	-16.86% Ε
FTSE/Χ.Α. Δείκτης Αγοράς	434.73 #	429.22	5.51	1.28%	428.75	434.73	282.92	587.56	-23.57% Ε
Δείκτης FTSE Med	4,327.01 #	4,270.40	56.61	1.33%			3,062.99	5,342.28	-13.09% Ε
Δείκτης Συνολικής Απόδοσης Γενικού Δείκτη Χ.Α.	1,236.60 #	1,220.34	16.26	1.33%	1,219.52	1,238.02	770.25	1,557.05	-17.31% Ε
FTSE/Χ.Α. Large Cap Συνολικής Απόδοσης	2,685.23 #	2,642.01	43.22	1.64%			1,760.89	3,542.27	-21.33% Ε
FTSE/Χ.Α. Mid Cap Συνολικής Απόδοσης	1,295.13 #	1,290.67	4.46	0.35%			818.92	1,582.98	-11.10% Ε
FTSE/Χ.Α.-Χ.Α.Κ. Τραπεζικός Δείκτης Συνολ. Απόδ.	265.78 #	258.71	7.07	2.73%			155.77	588.56	-54.70% Ε
Ελληνικός Δείκτης Mid & Small Cap	1,143.46 #	1,132.38	11.08	0.98%	1,132.38	1,148.18	701.19	1,312.90	-8.78% Ε
FTSE/Χ.Α. Τράπεζες	400.86 #	390.19	10.67	2.73%	388.31	400.86	221.87	889.92	-54.71% Ε
FTSE/Χ.Α. Ασφάλειες	1,853.61 Ε	1,873.54	-19.93	-1.06%	1,837.66	1,873.54	1,076.29	2,088.80	-8.46% Ε
FTSE/Χ.Α. Χρηματοοικονομικές Υπηρεσίες	668.92 #	667.99	0.93	0.14%	667.33	684.86	480.39	1,123.81	-32.90% Ε
FTSE/Χ.Α. Βιομηχανικά Προϊόντα & Υπηρεσίες	2,695.20 #	2,675.42	19.78	0.74%	2,666.38	2,709.79	1,302.84	2,712.84	5.22% #
FTSE/Χ.Α. Εμπόριο	48.88 #	47.78	1.10	2.30%	47.75	48.90	38.18	75.77	-29.81% Ε
FTSE/Χ.Α. Ακίνητης Περιουσίας	4,203.26 #	4,112.02	91.24	2.22%	4,112.02	4,284.19	2,945.19	5,826.74	-23.09% Ε
FTSE/Χ.Α. Καταναλωτικά Προϊόντα & Υπηρεσίες	8,031.27 #	7,995.45	35.82	0.45%	7,992.21	8,093.79	5,596.91	10,280.00	-18.13% Ε
FTSE/Χ.Α. Τρόφιμα & Ποτά	9,130.74 Ε	9,151.51	-20.77	-0.23%	9,035.84	9,151.51	5,768.28	13,004.12	-18.94% Ε
FTSE/Χ.Α. Πρώτες Ύλες	6,028.56 Ε	6,092.78	-64.22	-1.05%	5,999.04	6,147.91	2,713.19	7,435.44	-6.65% Ε
FTSE/Χ.Α. Κατασκευές & Υλικά	2,622.41 #	2,572.58	49.83	1.94%	2,566.23	2,640.13	1,403.78	3,344.96	-14.94% Ε
FTSE/Χ.Α. Ενέργεια	2,827.28 Ε	2,878.93	-51.65	-1.79%	2,827.28	2,906.98	2,039.22	5,154.35	-44.00% Ε
FTSE/Χ.Α. Ταξίδια & Αναψυχή	1,519.97 #	1,425.17	94.80	6.65%	1,425.17	1,538.04	904.20	2,084.49	-21.64% Ε
FTSE/Χ.Α. Τεχνολογία	899.66 #	892.29	7.37	0.83%	891.23	905.75	537.98	1,029.21	-0.09% Ε
FTSE/Χ.Α. Τηλεπικοινωνίες	3,769.63 #	3,757.69	11.94	0.32%	3,706.36	3,772.18	2,480.07	3,960.95	-3.96% Ε
FTSE/Χ.Α. Υπηρεσίες Κοινής Ωφέλειας	4,377.65 #	4,301.25	76.40	1.78%	4,301.25	4,406.22	1,865.80	4,406.22	37.43% #
FTSE/Χ.Α. Υγεία	437.61 #	429.52	8.09	1.88%	429.52	443.70	395.48	508.96	-13.32% Ε
Δείκτης Όλων των Μετοχών Χ.Α.	174.72 #	172.91	1.81	1.05%	174.72	174.72	122.81	223.49	-18.98% Ε
Ελληνικός Δείκτης Εταιρικών Ομολόγων	121.01 #	120.85	0.16	0.13%			106.56	121.22	0.62% #
Ελληνικός Δείκτης Τιμών Εταιρικών Ομολόγων	93.33 #	93.22	0.11	0.12%			84.04	96.15	-2.48% Ε

Σημείωση 1: Το κλείσιμο των Δεικτών FTSE/Med 100, Ελληνικός Δείκτης Εταιρικών Ομολόγων και, Ελληνικός Δείκτης Τιμών Εταιρικών Ομολόγων αφορούν την συνεδρίαση της 25/11/2020.

Σημείωση 2: Ο Ελληνικός Δείκτης Mid & Small Cap είναι Customized δείκτης υπολογιζόμενος από το Χρηματιστήριο Αθηνών.

**Αναλυτικά Στοιχεία Συναλλαγών Αγοράς Χρεογράφων**

	Όλα τα Χρεόγραφα	Κύρια Αγορά	Επιτήρηση	Διαπραγματεύσιμα Αμοιβαία Κεφάλαια
<b>Σύνολα</b>	116	106	9	1
Ανοδικές / Καθοδικές / Σταθερές:	70 / 30 / 16	64 / 28 / 14	5 / 2 / 2	1 / 0 / 0
<b>Κεφαλαιοποίηση Χ.Α. (εκατ €) **</b>	49,683.33	49,456.14	227.20	
Μέση Ημερήσια Αξία Συνγών (χιλ. €)	61,080.02	61,035.54	76.25	40.93
<b>Αξία Συναλλαγών</b>	91,182.95	91,042.53	116.09	24.33
Κύριος Πίνακας:	86,916.08	86,775.66	116.09	24.33
Προσυμφωνημένων Συναλλαγών 6_1_2_3:	4,266.87	4,266.87	0.00	0.00
Πίνακας Εκποιήσεων:	0.00	0.00	0.00	0.00
Πίνακας Ειδικών Όρων:	0.00	0.00	0.00	0.00
Μέσος Ημερήσιος Όγκος Συναλλαγών	40,218,609	39,674,357	567,614	2,257
<b>Όγκος Συναλλαγών</b>	48,330,108	47,513,065	815,652	1,391
Κύριος Πίνακας:	47,908,436	47,091,393	815,652	1,391
Προσυμφωνημένων Συναλλαγών 6_1_2_3:	421,672	421,672	0	0
Πίνακας Εκποιήσεων:	0	0	0	0
Πίνακας Ειδικών Όρων:	0	0	0	0
Μέσο Ημερήσιο Πλήθος Πράξεων	31,895	31,751	142	3
<b>Αριθμός Πράξεων</b>	45,336	45,103	226	7
Κύριος Πίνακας:	45,329	45,096	226	7
Προσυμφωνημένων Συναλλαγών 6_1_2_3:	7	7	0	0
Πίνακας Εκποιήσεων:	0	0	0	0
Πίνακας Ειδικών Όρων:	0	0	0	0

**Στοιχεία Συναλλαγών Κλάδων Χρηματιστηρίου Αθηνών & Χρηματοοικονομικών Προϊόντων (Δ.Α.Κ.)**

Κωδικός	Κλάδοι	Ανοδικές / Καθοδικές / Σταθερές	Αριθμός Πράξεων	Όγκος Συναλλαγών	Αξία Συναλλαγών	% στη Συνολική Αξία
12000	- Χρηματοοικονομικά Προϊόντα	1 / 0 / 0	7	1,391	24,332.73	0.03%
3510	- Ακίνητη Περιουσία	3 / 2 / 1	1,592	532,963	3,078,645.13	3.38%
3030	- Ασφάλειες	0 / 1 / 0	81	14,914	69,565.79	0.08%
5020	- Βιομηχανικά Προϊόντα & Υπηρεσίες	10 / 5 / 3	3,384	1,414,643	6,070,200.40	6.66%
4040	- Εμπόριο	5 / 0 / 0	399	133,455	474,756.41	0.52%
6010	- Ενέργεια	2 / 1 / 0	5,047	962,978	8,913,345.33	9.78%
4020	- Καταναλωτικά Προϊόντα & Υπηρεσίες	3 / 2 / 2	1,663	311,806	1,907,061.51	2.09%
5010	- Κατασκευές & Υλικά Κατασκευών	6 / 3 / 2	4,114	3,888,447	7,473,522.47	8.20%
4030	- Μέσα Ενμέρωσης	1 / 0 / 0	52	25,456	6,261.92	0.01%
4520	- Προσωπική Φροντίδα, Φάρμακα & Παντοπωλεία	1 / 1 / 1	119	14,727	74,569.83	0.08%
5510	- Πρώτες Ύλες	6 / 6 / 2	721	279,379	691,987.52	0.76%
4050	- Ταξίδια και Αναψυχή	6 / 1 / 1	5,357	2,539,766	20,106,735.72	22.05%
1010	- Τεχνολογία	7 / 1 / 2	425	252,602	263,672.25	0.29%
1510	- Τηλεπικοινωνίες	4 / 0 / 0	2,556	675,815	7,012,656.77	7.69%
3010	- Τράπεζες	5 / 0 / 1	13,270	29,005,655	22,943,596.13	25.16%
4510	- Τρόφιμα, Ποτά & Καπνοβιομηχανίες	3 / 3 / 1	364	58,358	998,927.54	1.10%
2010	- Υγεία	3 / 1 / 0	57	10,119	11,991.14	0.01%
6510	- Υπηρεσίες Κοινής Ωφέλειας	3 / 2 / 0	4,377	1,714,147	9,566,608.77	10.49%
3020	- Χρηματοοικονομικές Υπηρεσίες	1 / 1 / 0	1,751	6,493,487	1,494,512.99	1.64%

**Οι 10 Μετοχές με τη μεγαλύτερη Άνοδο & Πτώση**

**Κύρια Αγορά**

Μετοχές με τη μεγαλύτερη Θετική μεταβολή τιμής	Τιμή κλεισ.	Μεταβ.	Μετοχές με τη μεγαλύτερη Αρνητική μεταβολή τιμής	Τιμή κλεισ.	Μεταβ.
EPSILON NET (ΚΟ)	3.38	9.74% #	ΜΟΤΟΡ ΟΪΛ (ΚΟ)	10.8	-4.00% α
SPACE HELLAS (ΚΟ)	4.34	8.50% #	ΠΛΑΣΤΙΚΑ ΘΡΑΚΗΣ (ΚΟ)	3.28	-3.53% α
ΕΛΒΕ Α.Β.Ε.Ε. (ΚΟ)	5.2	8.33% #	ΚΡΙ - ΚΡΙ (ΚΟ)	6.42	-2.43% α
ΙΝΤΕΑΛ ΟΜΙΛΟΣ (ΚΟ)	1.59	8.16% #	ΤΕΧΝΙΚΗ ΟΛΥΜΠΙΑΚΗ (ΚΟ)	1.378	-2.27% α
MARFIN INVESTMENT GROUP (ΚΟ)	0.0377	7.71% #	ΚΕΚΡΟΨ (ΚΟ)	2.35	-2.08% α
ΟΠΑΠ (ΚΟ)	9.65	6.75% #	MERMEREN KOMB. A.D. PR. (ΕΛΠ)	47	-1.88% α
ΔΕΗ (ΚΟ)	6.845	5.31% #	ΣΑΡΑΝΤΗΣ ΓΡ. (ΚΟ)	9.1	-1.62% α
ΑΕΡΟΠΟΡΙΑ ΑΙΓΑΙΟΥ (ΚΟ)	4.21	5.25% #	ΔΡΟΜΕΑΣ (ΚΟ)	0.4	-1.48% α
ΕΛΛΑΚΤΩΡ (ΚΟ)	1.62	4.52% #	PROFILE (ΚΟ)	3.88	-1.40% α
ΕΘΝΙΚΗ ΤΡΑΠΕΖΑ (ΚΟ)	1.52	4.11% #	ΒΙΟΗΛΛΟ ΣΑ/ΝΥ (ΚΑ)	3.78	-1.31% α

Μετοχές με τη μεγαλύτερη Αξία Συναλλαγών	Αξία (χιλ. €)	Μεταβ.	Μετοχές με το μεγαλύτερο Όγκο Συναλλαγών	Όγκος	Μεταβ.
ΟΠΑΠ (ΚΟ)	19,599.27	6.75% #	EUROBANK HOLDINGS (ΚΟ)	10,679,423	3.79% #
ALPHA BANK (ΚΟ)	7,408.56	0.85% #	ALPHA BANK (ΚΟ)	10,451,491	0.85% #
ΜΟΤΟΡ ΟΪΛ (ΚΟ)	7,307.93	-4.00% α	MARFIN INVESTMENT GROUP (ΚΟ)	6,110,423	7.71% #
ΔΕΗ (ΚΟ)	6,977.40	5.31% #	ΕΘΝΙΚΗ ΤΡΑΠΕΖΑ (ΚΟ)	4,654,486	4.11% #
ΕΘΝΙΚΗ ΤΡΑΠΕΖΑ (ΚΟ)	6,941.58	4.11% #	ΕΛΛΑΚΤΩΡ (ΚΟ)	3,070,174	4.52% #
ΟΤΕ (ΚΟ)	6,850.02	0.29% #	ΠΕΙΡΑΙΩΣ ΤΡΑΠΕΖΑ (ΚΟ)	2,777,028	1.09% #
EUROBANK HOLDINGS (ΚΟ)	5,218.91	3.79% #	ΟΠΑΠ (ΚΟ)	2,038,905	6.75% #
ΕΛΛΑΚΤΩΡ (ΚΟ)	4,997.66	4.52% #	ΔΕΗ (ΚΟ)	1,038,761	5.31% #
ΜΥΤΙΛΗΝΑΙΟΣ (ΚΟ)	4,785.78	1.12% #	ΜΟΤΟΡ ΟΪΛ (ΚΟ)	664,920	-4.00% α
ΠΕΙΡΑΙΩΣ ΤΡΑΠΕΖΑ (ΚΟ)	3,069.27	1.09% #	ΑΔΜΗΕ ΣΥΜΜΕΤΟΧΩΝ Α.Ε. (ΚΟ)	547,038	-0.81% α

Σημείωση: Απεικονίζονται οι Μετοχές που δεν ανήκουν στις Κατηγορίες Χαμηλής Διασποράς και Επιτήρησης και πραγματοποιήσαν κατά τη διάρκεια της συνεδρίασης Αξία Συναλλαγών μεγαλύτερη από 10,000 Ευρώ.

**Αναλυτικά Στοιχεία Συναλλαγών Αγοράς Παραγώγων**

	Αριθμός Πράξεων	Όγκος	Ανοικτές θέσεις
<b>Σ.Μ.Ε. σε Δείκτες</b>	264	1,130	4,417
FTSE/X.A. Large Cap	264	1,130	4,417
<b>Σ.Μ.Ε. σε Μετοχές</b>	3,025	42,713	307,310
ΑΔΜΗΕ ΣΥΜΜΕΤΟΧΩΝ Α.Ε. (ΚΟ)	67	518	6,151
ALPHA BANK (ΚΟ)	372	11,289	79,299
ΑΤΤΙΚΑ BANK Α.Τ.Ε. (ΚΟ)	0	0	83
COCA-COLA HBC AG (ΚΟ)	4	12	205
CENERGY HOLDINGS (ΚΑ)	78	362	7,780
ΕΛΛΑΚΤΩΡ (ΚΟ)	233	2,568	7,917
EUROBANK HOLDINGS (ΚΟ)	177	6,978	41,930
ΕΥΔΑΠ (ΚΟ)	11	26	172
FOURLIS ΣΥΜΜΕΤΟΧΩΝ (ΚΟ)	8	26	342
ΓΕΚ ΤΕΡΝΑ (ΚΟ)	193	917	4,159
ΕΛΛΗΝ. ΧΡΗΜΑΤΙΣΤΗΡΙΑ-Χ.Α. (ΚΟ)	34	261	2,168
ΕΛΛΗΝΙΚΑ ΠΕΤΡΕΛΙΑΙΑ (ΚΟ)	41	190	2,018
INTRACOM HOLDINGS (ΚΟ)	12	38	1,043
JUMBO (ΚΟ)	30	52	526
LAMDA DEVELOPMENT(ΚΟ)	94	454	1,631
MARFIN INVESTMENT GROUP (ΚΟ)	29	949	53,088
ΜΟΤΟΡ ΟΪΛ (ΚΟ)	246	618	1,062
ΜΥΤΙΛΗΝΑΙΟΣ (ΚΟ)	145	623	5,750
ΕΘΝΙΚΗ ΤΡΑΠΕΖΑ (ΚΟ)	374	7,899	34,535
ΟΠΑΠ (ΚΟ)	241	1,265	2,355
ΟΤΕ (ΚΟ)	67	255	2,806
ΟΛΠ (ΚΟ)	5	25	216
ΠΕΙΡΑΙΩΣ ΤΡΑΠΕΖΑ (ΚΟ)	252	5,581	35,762
ΔΕΗ (ΚΟ)	211	1,251	9,267
ΤΕΡΝΑ ΕΝΕΡΓΕΙΑΚΗ (ΚΟ)	21	75	757
ΤΙΤΑΝ CEMENT (ΚΑ)	13	82	1,025
ΒΙΟΗΑΛCO SA/NV (ΚΑ)	67	399	5,263
<b>Δικαιώματα σε Δείκτες</b>	21	281	1,398
FTSE/X.A. Large Cap	21	281	1,398
<b>Δικαιώματα σε Μετοχές</b>	21	252	1,255
ALPHA BANK (ΚΟ)	0	0	50
ΕΘΝΙΚΗ ΤΡΑΠΕΖΑ (ΚΟ)	0	0	552
ΟΠΑΠ (ΚΟ)	6	21	295
ΟΤΕ (ΚΟ)	3	7	50
ΠΕΙΡΑΙΩΣ ΤΡΑΠΕΖΑ (ΚΟ)	1	3	76
ΔΕΗ (ΚΟ)	11	221	232
<b>Συνολική Δραστηριότητα</b>	3,331	44,376	314,380











Πληθος Χρεογράφων	Ονομ. Αξία	Μερίσματα [1]			Ημερ. Τελευτ. Αποκοπής		Σημ.	Χρεόγραφο	Τιμή κλεισίματος	% μεταβ.	Προηγ. Κλεισίμο- ημ/τία	Άνοιγμα	Κατωτ Τιμή	Ανωτ Τιμή	Τελ. Σταθμ Τιμή	Τελευταία ζήτηση [7]	Τελευταία προσφορά [7]	Ρ/Ε μετά φ. Χρήστ.	Όγκος	Πράξεις	Αξία Συναλλαγών[8]	Χ.Α. Εταιρείας (χιλ. €) [3,5]	Χαμηλό έτους	Υψηλό έτους	Κλάδος [4]	
		2017	2018	2019	Μέρισμα [2]	Δικαίωμα																				
766,000	1.00	---	---	---	01/07/2004	11/12/2012	5193	ΤΡΙΑ ΑΛΦΑ (ΚΟ)	6	---	6	26/11/2020	---	---	---	---	391@7.20	37.91	2019	---	---	---	5,727.90	1.44	6	55101020
245,000	1.00	---	---	---	19/07/2010	11/12/2012	5194	ΤΡΙΑ ΑΛΦΑ (ΠΟ)	4.62	---	4.62	26/11/2020	---	---	---	---	410@4.60	29.19	2019	---	---	---	5,727.90	0.9	4.62	55101020

Κατάσταση σε Αναστολή

20,255,805	0.300	---	---	---	22/08/2006	02/08/2010	5136	ΑΧΟΝ ΣΥΜΜΕΤΟΧΩΝ (ΚΟ)	0.058	---	0.058	28/04/2017	---	---	---	---	---	---	---	---	---	---	1,174.84	0.058	0.058	20101010		
5,867,311	0.300	---	---	---	11/08/2010	28/04/2017	5243	DIONIC (ΚΟ)	0.11	---	0.11	30/06/2020	---	---	---	---	---	---	---	---	---	---	---	645.40	0.096	0.244	50205010	
21,820,410	0.800	---	---	---	22/05/2008	02/08/2011	5174	EUROMEDICA (ΚΟ)	0.448	---	0.448	30/04/2018	---	---	---	---	---	---	---	---	---	---	---	9,775.54	0.448	0.448	20101010	
66,948,210	0.300	---	---	---	22/09/2015	22/09/2015	5179	FOLLI-FOLLIE (ΚΟ)	4.8	---	4.8	24/05/2018	---	---	---	---	---	---	---	---	---	---	---	321,351.41	4.8	4.8	40401030	
258,366,234	0.300	---	---	---	19/09/2016	19/09/2016	5250	FORTHNET (ΚΟ)	0.284	---	0.284	20/11/2020	---	---	---	---	500@0.254	---	---	---	---	---	---	73,376.01	0.186	0.448	15102015	
12,417,000	0.310	---	0.0205	---	27/08/2019	28/08/2017	5233	MLS ΠΛΗΡΟΦΟΡΙΚΗ (ΚΟ)	0.57	---	0.57	12/05/2020	---	---	---	---	---	---	---	---	---	---	---	7,077.69	0.475	1.51	10101015	
33,301,715	0.320	---	---	---	27/06/2003	08/07/2009	5241	ΑΕΓΕΚ (ΚΟ)	0.035	---	0.035	25/06/2020	---	---	---	---	---	---	---	---	---	---	---	1,165.56	0.0245	0.06	50101010	
14,870,100	0.300	---	---	---	15/05/2008	26/09/2011	5130	ΑΛΦΑ ΓΚΡΙΣΙΝ Α.Ε. (ΚΟ)	0.014	---	0.014	13/04/2017	---	---	---	---	---	---	---	---	---	---	---	208.18	0.014	0.014	10102030	
33,930,000	0.300	---	---	---	03/07/2006	30/05/2001	4865	ΒΘΒΟΣ ΜΠΑΜΠΗΣ (ΚΟ)	0.304	---	0.304	30/03/2012	---	---	---	---	---	---	---	---	---	---	---	10,314.72	0.304	0.304	35101010	
77,126,446	0.340	---	---	---	23/05/2005	18/08/2011	5206	Γ.Ε. ΔΗΜΗΤΡΙΟΥ (ΚΟ)	0.0125	---	0.0125	30/04/2019	---	---	---	---	---	---	---	---	---	---	---	964.08	0.0125	0.0125	40202020	
6,000,000	0.600	---	---	---	13/06/2008	08/04/2004	5172	ΓΙΟΥΡΟΜΠΡΟΚΕΡΣ (ΚΟ)	0.008	---	0.008	27/04/2018	---	---	---	---	---	---	---	---	---	---	---	48.00	0.008	0.008	30302015	
7,085,888	1.59	---	---	---	02/07/1996	06/09/2010	5216	ΕΛΒΙΕΜΕΚ (ΚΟ)	2.6	---	2.6	30/09/2019	---	---	---	---	---	---	---	---	---	---	---	18,423.31	2.6	2.6	35101010	
25,179,640	0.600	---	---	---	08/08/1994	19/09/2000	5191	Ι. ΜΠΟΥΤΑΡΗΣ & ΥΙΟΣ (ΚΟ)	0.026	---	0.026	01/10/2018	---	---	---	---	---	---	---	---	---	---	---	---	742.45	0.026	0.026	45101015
1,540,000	0.600	---	---	---	08/08/1994	19/09/2000	5192	Ι. ΜΠΟΥΤΑΡΗΣ & ΥΙΟΣ (ΠΟ)	0.057	---	0.057	01/10/2018	---	---	---	---	---	---	---	---	---	---	---	---	742.45	0.057	0.057	45101015
24,619,524	0.500	---	---	---	10/10/1986	30/12/2002	4914	ΚΕΡΑΜΕΙΑ-ΑΛΛΑΤΙΝΗ (ΚΟ)	0.088	---	0.088	30/08/2012	---	---	---	---	---	---	---	---	---	---	---	---	2,166.52	0.088	0.088	35101010
31,543,600	0.420	---	---	---	19/07/2010	19/12/2018	5205	ΚΡΕΤΑ ΦΑΡΜ (ΚΟ)	1.085	---	1.085	30/04/2019	---	---	---	---	---	---	---	---	---	---	---	---	34,224.81	1.085	1.085	45102020
23,935,280	0.300	---	---	---	29/06/2009	13/06/2000	5153	ΝΑΥΤΕΜΠΟΡΙΚΗ (ΚΟ)	0.107	---	0.107	02/10/2017	---	---	---	---	---	---	---	---	---	---	---	---	2,561.07	0.107	0.107	40301030
255,459,600	0.300	---	---	---	26/06/2000	03/12/2010	5101	ΝΕΛ (ΚΟ)	0.07	---	0.07	31/08/2015	---	---	---	---	---	---	---	---	---	---	---	---	17,882.17	0.07	0.07	40501015
23,463,874	0.800	---	---	---	23/05/2003	21/12/1999	4918	ΝΕΩΡΙΟΝ (ΚΟ)	0.125	---	0.125	30/08/2012	---	---	---	---	---	---	---	---	---	---	---	---	2,932.98	0.125	0.125	50206030
18,750,000	0.300	---	---	---	02/07/2001	31/12/2012	5154	ΠΗΓΑΣΟΣ ΕΚΔΟΤΙΚΗ Α.Ε. (ΚΟ)	0.089	---	0.089	02/10/2017	---	---	---	---	---	---	---	---	---	---	---	---	1,668.75	0.089	0.089	40301030
100,793,572	0.300	---	---	---	16/07/2009	11/02/2016	5110	ΤΗΛΕΤΥΠΟΣ (ΚΟ)	0.06	---	0.06	07/03/2016	---	---	---	---	---	---	---	---	---	---	---	---	6,047.61	0.06	0.06	40301035
4,034,950	0.680	---	---	---	01/07/2005	30/12/2010	5171	ΧΑΤΖΗΚΡΑΝΙΩΤΗ Ε. ΥΙΟΙ (ΚΟ)	0.14	---	0.14	27/04/2018	---	---	---	---	---	---	---	---	---	---	---	---	564.89	0.14	0.14	45102020

**Σημειώσεις Χρεογράφων**

Κωδικός	Κείμενο σημείωσης
( )	- Προσαρμοσμένα Μέρισματα λόγω διανομής Δωρεάν μετοχών.
*	- Τελευταία προσαρμοσμένη τιμή κλεισίματος.
[1]	- Καθαρά μερίσματα.
[2]	- Στη στήλη "Ημερ. Αποκοπής τελευταίου δικαιώματος" αναφέρεται η Ημερομηνία εισαγωγής για Νέες Εταιρείες.
[3]	- Η Χρηματιστηριακή αξία αναφέρεται στο σύνολο των μετοχών
[4]	- Η κωδικοποίηση των Κλάδων Οικονομικής Δραστηριότητας του Χ.Α. παρουσιάζονται στο Παράρτημα Α
[5]	- Η Χρηματιστηριακή Αξία αναφέρεται στο σύνολο των κατηγοριών μετοχών (εφόσον έχουν εισαχθεί περισσότερες της μιας κατηγορίες) και δεν αναφέρεται σε επιμέρους κατηγορίες μετοχών μιας εταιρείας.
[6]	- P/E μεγαλύτερο του 100
[7]	- Τελευταία εικόνα του Βιβλίου Εντολών πριν το τέλος της συνεδρίασης
[8]	- Στην Αξία Συναλλαγών των Μετοχών περιλαμβάνονται όλοι οι τύποι Πακέτων
4750	- Μεταφορά στην Κατηγορία Επιτήρησης από 8/4/2011.
4865	- Αναστολή διαπραγμάτευσης από 2/4/2012.
4887	- Μεταφορά στην Κατηγορία Επιτήρησης από 10/4/2012.
4912	- Μεταφορά στην κατηγορία Επιτήρησης από 31/7/2012.
4914	- Αναστολή διαπραγμάτευσης από 31/8/2012.
4918	- Αναστολή διαπραγμάτευσης από 31/8/2012.
4955	- Μεταφορά στην Επιτήρηση από 5/4/2013.
4957	- Μεταφορά στην Επιτήρηση από 5/4/2013.
4958	- Μεταφορά στην Επιτήρηση από 5/4/2013.
4959	- Μεταφορά στην Επιτήρηση από 5/4/2013.
5093	- Μεταφορά στην Κατηγορία Επιτήρησης από 8/4/2015.
5101	- Αναστολή διαπραγμάτευσης από 1/9/2015.
5110	- Αναστολή διαπραγμάτευσης από 08/03/2016.
5112	- Μεταφορά στην Κατηγορία Επιτήρησης από 15/04/2016.
5115	- Μεταφορά στην Κατηγορία Επιτήρησης από 15/04/2016.
5130	- Αναστολή διαπραγμάτευσης από 18/04/2017.
5136	- Αναστολή διαπραγμάτευσης από 02/05/2017.
5141	- Μεταφορά στην Κατηγορία Επιτήρησης από 10/05/2017.
5153	- Αναστολή διαπραγμάτευσης από 03/10/2017.
5154	- Αναστολή διαπραγμάτευσης από 03/10/2017.
5160	- Μεταφορά στην Κατηγορία Επιτήρησης από 15/04/2016.
5162	- Μεταφορά στην Κατηγορία Επιτήρησης από 21/12/2009.
5165	- Μεταφορά στην Κατηγορία Επιτήρησης από 15/02/2018.
5171	- Αναστολή διαπραγμάτευσης από 30/04/2018.
5172	- Αναστολή διαπραγμάτευσης από 30/04/2018.
5174	- Αναστολή διαπραγμάτευσης από 02/05/2018.
5178	- Μεταφορά στην Κατηγορία Επιτήρησης από 11/05/2018.
5179	- Αναστολή διαπραγμάτευσης από 25/05/2018.
5190	- Μεταφορά στην Κατηγορία Επιτήρησης από 01/10/2018.
5191	- Αναστολή διαπραγμάτευσης από 02/10/2018.
5192	- Αναστολή διαπραγμάτευσης από 02/10/2018.
5193	- Μεταφορά στην κατηγορία Επιτήρησης από 25/10/2018.
5194	- Μεταφορά στην κατηγορία Επιτήρησης από 25/10/2018.
5197	- Μεταφορά στην κατηγορία Επιτήρησης από 07/11/2018.
5205	- Αναστολή διαπραγμάτευσης από 02/05/2019.
5206	- Αναστολή διαπραγμάτευσης από 02/05/2019.
5216	- Αναστολή διαπραγμάτευσης από 01/10/2019.
5232	- Μεταφορά στην Κατηγορία Επιτήρησης από 08/04/2011.
5233	- Αναστολή διαπραγμάτευσης από 13/05/2020.
5241	- Αναστολή διαπραγμάτευσης από 26/06/2020
5243	- Αναστολή διαπραγμάτευσης από 01/07/2020.
5245	- Μεταφορά στη Κατηγορία Επιτήρησης από 09/07/2020.

**Σημειώσεις Χρεογράφων**

**Κωδικός      Κείμενο σημείωσης**

- |      |   |  |
|------|---|--|
| 5246 | - | Μεταφορά στην κατηγορία Επιτήρηση από 09/07/2020.  |
| 5248 | - | Μεταφορά στην κατηγορία Επιτήρησης από 05/08/2020. |
| 5250 | - | Σε αναστολή διαπραγμάτευσης από 23.11.2020.        |

**Στοιχεία Συναλλαγών Πακέτων**

Χρεόγραφο	Όγκος πακέτου	Τιμή πακέτου	Αξία πακέτου	Ώρα έγκρισης	Σημείωση
ΟΠΑΠ (ΚΟ)	50,000	9.50	475,000.00	11:39:01	20
ΟΠΑΠ (ΚΟ)	50,000	9.45	472,500.00	12:22:21	20
ΟΤΕ (ΚΟ)	25,000	13.55	338,625.00	14:11:51	20
ΟΠΑΠ (ΚΟ)	171,685	9.75	1,673,499.54	16:42:11	20
ΟΠΑΠ (ΚΟ)	60,000	9.73	583,800.00	17:00:08	20
ΟΤΕ (ΚΟ)	24,987	13.51	337,449.44	17:05:06	20
ΟΠΑΠ (ΚΟ)	40,000	9.65	386,000.00	17:14:31	20

**Σημειώσεις πακέτων**

- 9 - Μέθοδος 6-1 / Ειδική Χρέωση
- 10 - Μέθοδος 6-1 / Ειδική Χρέωση, Αυθημερόν Διακανονισμός
- 14 - Μέθοδος 6-3 / Πακέτο Αποκατάστασης, Ατελής αγορά και Πώληση
- 18 - Μέθοδος 6-2 / SPOT 1
- 19 - Μέθοδος 6-2 / SPOT 2
- 20 - Μέθοδος 6-1 και Μέθοδος 6-1 Αυθημερόν Διακανονισμός
- 21 - Άλλη Προσυμφωνημένη



**Στοιχεία Συναλλαγών Δικαιωμάτων**

Ημερ. αποκοπής	Έναρξη εξάσκησης	Λήξη εξάσκησης	Λήξη διαπρ/σης	Δικαιώματα	Κατωτ Τιμή	Ανωτ Τιμή	Τιμή κλεισ.	Τελευταία ζήτηση	Τελευταία προσφορά	Όγκος	Πράξεις	Αξία Συναλλαγών
24/11/2020	27/11/2020	10/12/2020	07/12/2020	Π.Γ. ΝΙΚΑΣ Α.Β.Ε.Ε.(ΚΟ)	---	---	0.236	---	---	---	---	---

**Στοιχεία Συναλλαγών Εκποιήσεων**

Χρεόγραφα	Τύπος Χρεογράφου	Όγκος Συναλλαγών	Αριθμός Πράξεων	Αξία Συναλλαγών	Σημείωση
<b>Δεν πραγματοποιήθηκαν Εκποιήσεις Μετοχών.</b>					

**Σημειώσεις Εκποιήσεων**

- 1 - Κανονική Εκποίηση.
- 2 - Εκποίηση Ενσώματων Ονομαστικών Μετοχών.
- 3 - Εκποίηση Αδιάθετων Κλασματικών Υπολοίπων.

**Στοιχεία Συναλλαγών Εκποιήσεων Ενσώματων Ονομαστικών Μετοχών**

Χρεόγραφα	Ημερ/νία έναρξης	Ημερ/νία λήξης	Αρχικό πλήθος	Διαθέσιμο πλήθος	Ημερομηνία	Μέση τιμή (ημέρας)	Μέση τιμή (περιόδου)	Αριθμός Πράξεων	Όγκος Συναλλαγών	Αξία Συναλλαγών
-----------	------------------	----------------	---------------	------------------	------------	--------------------	----------------------	-----------------	------------------	-----------------

**Δεν πραγματοποιήθηκαν Εκποιήσεις Ενσώματων Ονομαστικών Μετοχών.**

**Σημειώσεις Εκποιήσεων**

Σύμφωνα με την Απόφαση 1/380/04.05.2006 της Επιτροπής Κεφαλαιαγοράς εκποιούνται μέσω του Χρηματιστηρίου Αθηνών με επιμέλεια της εκδότριας εταιρείας, οι ενσώματες ονομαστικές μετοχές που δεν έχουν κατατεθεί στην εκδότρια προς αποϋλοποίηση. Η εκποίηση διενεργείται σύμφωνα με τον τρόπο που ορίζεται στο άρθρο 99Α του Κανονισμού του Χρηματιστηρίου Αθηνών.

**Στοιχεία Ενεργητικού Διαπραγματεύσιμων Αμοιβαίων Κεφαλαίων (Δ.Α.Κ.)**

	Ημερομηνία συναλλαγών	Δημιουργία / Εξαγορά	Αριθ. Μερ. (T-1)	Νέα Μερ. (T-1)	Εξαγορασθ. Μερ. (T-1)	Μερίδια (T) [1]	Αξία Ενεργητικού [2]	Καθαρή Τιμή	Μέρισμα /Μερίδιο	Ημερ. Αποκοπής
ALPHA ETF FTSE Athex Large Cap	27/11/2020	5,000	853,597	---	---	853,597	14,762,380.00	17.2943	0.81	01/07/2020

**Σημειώσεις Δ.Α.Κ.**

[1] - Αριθμ. μεριδίων (T) = Αριθμ. μεριδίων (T-1) + Νεοεκδιθέντα μερίδια (T-1) - Εξαγορασθέντα μερίδια (T-1)

[2] - Περιλαμβάνονται και τα μερίδια που δημιουργήθηκαν / εξαγοράσθηκαν την ημέρα T-1.

Περιγραφή	Στοιχεία
Όνομασία Δ.Α.Κ.	ALPHA ETF FTSE Athex Large Cap
Σύμβολο Δ.Α.Κ. (GR)	<b>ΑΔΑΚ</b>
Σύμβολο Δ.Α.Κ. (EN)	AETF
ISIN Δ.Α.Κ.	GRF000153004
Κατηγορία Διαπραγμάτευσης	Διαπραγματεύσιμα Αμοιβαία Κεφάλαια (Δ.Α.Κ.)
Τύπος Δ.Α.Κ.	Μετοχών
Τρόπος διαχείρισης	Παθητικός
Επενδυτική Στρατηγική	Σκοπός της επενδυτικής πολιτικής του Αμοιβαίου Κεφαλαίου είναι η αναπαραγωγή της αποδόσεως του Δείκτη FTSE/X.A. Large Cap του Χρηματιστηρίου Αθηνών σε όρους Ευρώ, ακολουθώντας πλήρως και πανομοιότυπως τη σύνθεση του υποκείμενου Δείκτη.
Εκδότης	ΑΛΦΑ ASSET MANAGEMENT Α.Ε.Δ.Α.Κ.
Εταιρεία Διαχείρισης	ΑΛΦΑ ASSET MANAGEMENT Α.Ε.Δ.Α.Κ.
Ειδικοί Διαπραγματευτές	ΑΛΦΑ FINANCE Α.Χ.Ε.Π.Ε.Υ. , ΕΘΝΙΚΗ ΧΡΗΜΑΤΙΣΤΗΡΙΑΚΗ Α.Χ.Ε.Π.Ε.Υ.
Θεματοφύλακας	ΑΛΦΑ ΤΡΑΠΕΖΑ Α.Ε.
Σύμβολο Δείκτη (GR)	FTSE
Σύμβολο Δείκτη (EN)	FTSE
Όνομασία Δείκτη	FTSE/X.A. Large Cap
ISIN Δείκτη	GRI99201A006
Κλάσμα Δείκτη [1]	1/100
Αρχική Τιμή Μεριδίου	21.76
Συνολικός Αριθμός Μεριδίων [2]	853,597
Ημερομηνία πρώτης Έκδοσης	14/01/2008
Ημερομηνία έναρξης Διαπραγμάτευσης	24/01/2008
Νόμισμα Διαπραγμάτευσης	ΕΥΡΩ
Νόμισμα Ενεργητικού	ΕΥΡΩ
Αρχική Αξία Ενεργητικού [3]	3,000,000.00
Αριθμ. Μεριδίων για Δημιουργία-Εξαγορά [4]	5,000
Αμοιβή Διαχείρισης	0.375

**Σημειώσεις Δ.Α.Κ.**

[1] - Το κλάσμα της τιμής του δείκτη που αποτελεί η τιμή της πρώτης έκδοσης

[2] - Ο αριθμός μεριδίων που διαπραγματεύθηκαν στο Χρηματιστήριο την ημέρα T

[3] - Η αξία του ενεργητικού κατά την έκδοση

[4] - Ο αριθμός μεριδίων που απαιτείται κατά τη διαδικασία δημιουργίας εξαγοράς

## ΑΝΑΚΟΙΝΩΣΕΙΣ

### ΕΤΑΙΡΙΚΕΣ ΠΡΑΞΕΙΣ

#### Π.Γ. ΝΙΚΑΣ Α.Β.Ε.Ε.

Από 27/11/2020, εισάγονται προς διαπραγμάτευση στο Χρηματιστήριο Αθηνών τα 39.865.605 δικαιώματα (ΝΙΚΑΣΔ) της εταιρίας «Π.Γ. ΝΙΚΑΣ Α.Β.Ε.Ε.» συμμετοχής στην πρόσφατη ΑΜΚ με καταβολή μετρητών, διαπραγματεύσιμα από 27/11/2020 έως και 07/12/2020, με κωδικό ISIN GRX111003018, ελεύθερο ημερήσιο όριο διακύμανσης και τιμή εκκίνησης δικαιώματος €0,2360. Η περίοδος άσκησης του δικαιώματος προτίμησης ορίζεται από 27/11/2020 έως και 10/12/2020.

### ΓΝΩΣΤΟΠΟΙΗΣΕΙΣ ΕΤΑΙΡΕΙΩΝ

From: ΙΑΣΩ Α.Ε.  
Posted At: 26 November 2020 17:31  
Conversation: Απάντηση σε Επιστολή ΕΚ  
Posted To: DOLAnnouncements  
Subject: Απάντηση σε Επιστολή ΕΚ

Δείτε την ανακοίνωση

[Απάντηση σε Επιστολή ΕΚ](#)

From: ΕΙΔΗΣΕΟΦΩΝΙΚΗ ΕΛΛΑΣ Α.Ε.Ε.  
Posted At: 26 November 2020 18:12  
Conversation: ΑΝΑΚΟΙΝΩΣΗ ΒΑΣΕΙ Ν. 3461/2006  
Posted To: DOLAnnouncements  
Subject: ΑΝΑΚΟΙΝΩΣΗ ΒΑΣΕΙ Ν. 3461/2006

**Ανακοίνωση σύμφωνα με τις διατάξεις  
του άρθρου 24 παράγραφος 2 του Νόμου 3461/2006**

Σύμφωνα με τις διατάξεις του άρθρου 24 παράγραφος 2 του Νόμου 3461/2006, όπως ισχύει, και έπειτα από την υποβολή την 24.06.2020 της υποχρεωτικής δημόσιας πρότασης από την εταιρία «ΑΝΚΟΣΤΑΡ ΕΛΛΑΣ ΣΥΜΜΕΤΟΧΩΝ – ΠΑΡΟΧΗΣ ΥΠΗΡΕΣΙΩΝ ΜΟΝΟΠΡΟΣΩΠΗ ΑΝΩΝΥΜΗ ΕΤΑΙΡΕΙΑ» (ο «**Προτείνων**») για την απόκτηση του συνόλου των κοινών, ονομαστικών, μετά ψήφου μετοχών της εταιρίας «ΕΙΔΗΣΕΟΦΩΝΙΚΗ ΕΛΛΑΣ - ΑΝΩΝΥΜΗ ΕΜΠΟΡΙΚΗ ΕΤΑΙΡΕΙΑ - ΥΠΗΡΕΣΙΕΣ ΤΗΛΕΧΟΠΛΗΡΟΦΟΡΗΣΗΣ - ΟΛΟΚΛΗΡΩΜΕΝΕΣ ΥΠΗΡΕΣΙΕΣ ΠΛΗΡΟΦΟΡΙΚΗΣ ΚΑΙ ΕΠΙΚΟΙΝΩΝΙΩΝ» (η «**Εταιρία**»), που δεν κατέχει ο Προτείνων και τα συντονισμένα με αυτόν πρόσωπα, γνωστοποιούνται τα κατωτέρω:

1. Ο Προτείνων προέβη στις ακόλουθες αποκτήσεις μετοχών της Εταιρίας:

- Κατά την 17.11.2020, ο Προτείνων απέκτησε, μέσω του Χρηματιστηρίου Αθηνών, 93.262 κοινές, ονομαστικές, μετοχές της Εταιρίας που αντιστοιχούν σε ποσοστό 0,33% του συνόλου των μετοχών και των δικαιωμάτων ψήφου της Εταιρίας. Η τιμή απόκτησης των παραπάνω μετοχών ήταν 0,47 Ευρώ ανά μετοχή, ήτοι συνολικά 43.833,14 Ευρώ.
- Κατά την 18.11.2020, ο Προτείνων απέκτησε, μέσω του Χρηματιστηρίου Αθηνών, 19.551 κοινές, ονομαστικές, μετοχές της Εταιρίας που αντιστοιχούν σε ποσοστό 0,07% του συνόλου των μετοχών και των δικαιωμάτων ψήφου της Εταιρίας. Η τιμή απόκτησης των παραπάνω μετοχών ήταν 0,47 Ευρώ ανά μετοχή, ήτοι συνολικά 9.188,97 Ευρώ.
- Κατά την 18.11.2020, ολοκληρώθηκε η εξωχρηματιστηριακή αγορά 800.000 κοινών ονομαστικών μετοχών της Εταιρίας, που αντιστοιχούν σε ποσοστό 2,87% του

συνόλου των μετοχών και δικαιωμάτων ψήφου της Εταιρείας. Ο Προτείνων απέκτησε τις ως άνω μετοχές από ιδιώτη μέτοχο που δεν συνδέεται με τον Προτείνοντα ή τα πρόσωπα που ενεργούν συντονισμένα με αυτόν, δυνάμει του από 11.11.2020 συμφωνητικού εξωχρηματιστηριακής αγοράς, η υπογραφή του οποίου γνωστοποιήθηκε στο επενδυτικό κοινό την 12.11.2020.

2. Κατόπιν των ανωτέρω αποκτήσεων, ο Προτείνων κατέχει πλέον συνολικά άμεσα 8.749.882 μετοχές.

Αφού ληφθούν υπόψη οι ανωτέρω αποκτήσεις, ο Προτείνων και τα πρόσωπα που ενεργούν συντονισμένα με αυτόν, ήτοι: (i) οι κ.κ. Γεώργιος Θεοδόσης Μαλιούρης, κα Τερέζα Θεοδόση και Ευστράτιος Απέργης (οι «**Βασικοί Μέτοχοι**»), ως πρόσωπα που έχουν από κοινού τον έλεγχο του Προτείνοντα, και (ii) τα πρόσωπα που ελέγχονται από τους Βασικούς Μετόχους και κατέχουν μετοχές της Εταιρίας, ήτοι η PULCLAIR COMPANY LTD, η οποία ελέγχεται και ανήκει κατά 100% στον Γεώργιο Θεοδόση – Μαλιούρη και η PANFORCE LIMITED, η οποία ελέγχεται και ανήκει κατά 100% στον Ευστράτιο Απέργη και η ANCOSTAR HOLDINGS LIMITED, 100% μητρική εταιρεία του Προτείνοντα η οποία ελέγχεται και ανήκει στους Βασικούς Μετόχους (κατά 52,75% στον Γεώργιο Θεοδόση – Μαλιούρη, 20,15% στην Τερέζα Θεοδόση του Γεωργίου και 27,10% στον Ευστράτιο Απέργη) και (iii) τα εξής πρόσωπα που ελέγχονται από τους Βασικούς Μετόχους και δεν κατέχουν μετοχές ή δεν ανήκουν στον όμιλο της Εταιρίας: 1. ΛΕΒΑΝΤΕ ΦΕΡΡΙΣ ΝΑΥΤΙΚΗ ΕΤΑΙΡΕΙΑ, 2. ΛΕΒΑΝΤΕ ΦΕΡΡΙΣ ΙΙΙ ΝΑΥΤΙΚΗ ΕΤΑΙΡΕΙΑ, 3. ΙΟΝΙΣΣΟΣ ΦΕΡΡΙΣ ΝΑΥΤΙΚΗ ΕΤΑΙΡΕΙΑ, 4. ΙΟΝΙΣΣΟΣ ΦΕΡΡΙΣ ΙΙΙ ΝΑΥΤΙΚΗ ΕΤΑΙΡΕΙΑ, 5. ΛΕΒΑΝΤΕ ΦΕΡΡΙΣ V ΝΑΥΤΙΚΗ ΕΤΑΙΡΕΙΑ, 6. ΛΕΒΑΝΤΕ ΦΕΡΡΙΣ ΓΚΡΟΥΠ (κοινοπραξία των υπό 1, 2,3 4 και 5 ναυτικών εταιρειών), 7. LEVANTE PROPERTIES ΙΔΙΩΤΙΚΗ ΚΕΦΑΛΑΙΟΥΧΙΚΗ ΕΤΑΙΡΕΙΑ, 8. Ε. Απέργης – Μ.Ε. Δημητροκάλλη Ιδιωτική Κεφαλαιουχική Εταιρεία, 9. ΑΘΗΝΑΪΚΗ ΚΤΗΜΑΤΟΕΜΠΟΡΙΚΗ ΑΝΩΝΥΜΗ ΤΕΧΝΙΚΗ ΕΤΑΙΡΕΙΑ, και 10. Ramani Company Limited, κατέχουν συνολικά 24.086.984 μετοχές που αντιπροσωπεύουν περίπου το 86,49% των δικαιωμάτων ψήφου της Εταιρίας.



**From:** ΕΙΔΗΣΕΟΦΩΝΙΚΗ ΕΛΛΑΣ Α.Ε.Ε.  
**Posted At:** 26 November 2020 18:16  
**Conversation:** ΑΝΑΚΟΙΝΩΣΗ ΡΥΘΜΙΖΟΜΕΝΗΣ ΠΛΗΡΟΦΟΡΙΑΣ ΤΟΥ Ν. 3556/2007: Γνωστοποίηση συναλλαγών  
**Posted To:** DOLAnnouncements  
**Subject:** ΑΝΑΚΟΙΝΩΣΗ ΡΥΘΜΙΖΟΜΕΝΗΣ ΠΛΗΡΟΦΟΡΙΑΣ ΤΟΥ Ν. 3556/2007: Γνωστοποίηση συναλλαγών

### **Ανακοίνωση ρυθμιζόμενης πληροφορίας Ν. 3556/2007**

Γνωστοποιείται, σύμφωνα με το Ν.3556/2007 και το άρθρο 19 του Κανονισμού 596/2014, ότι η εταιρία «ΑΝΚΟΣΤΑΡ ΕΛΛΑΣ ΣΥΜΜΕΤΟΧΩΝ – ΠΑΡΟΧΗΣ ΥΠΗΡΕΣΙΩΝ ΜΟΝΟΠΡΟΣΩΠΗ ΑΝΩΝΥΜΗ ΕΤΑΙΡΕΙΑ», πρόσωπο που έχει στενό δεσμό με i) τον κ. Γεώργιο Θεοδόση Μαλιούρη, Πρόεδρο του ΔΣ της εταιρίας «ΕΙΔΗΣΕΟΦΩΝΙΚΗ ΕΛΛΑΣ - ΑΝΩΝΥΜΗ ΕΜΠΟΡΙΚΗ ΕΤΑΙΡΕΙΑ - ΥΠΗΡΕΣΙΕΣ ΤΗΛΕΧΟΠΛΗΡΟΦΟΡΗΣΗΣ - ΟΛΟΚΛΗΡΩΜΕΝΕΣ ΥΠΗΡΕΣΙΕΣ ΠΛΗΡΟΦΟΡΙΚΗΣ ΚΑΙ ΕΠΙΚΟΙΝΩΝΙΩΝ» (η «**Εταιρία**»), ii) την κα Τερέζα Θεοδόση, Αντιπρόεδρο του ΔΣ της Εταιρίας και iii) τον κ. Ευστράτιο Απέργη, Διευθύνοντα Σύμβουλο της Εταιρίας, προέβη στις ακόλουθες αποκτήσεις μετοχών της Εταιρίας:

- Κατά την 17.11.2020, απέκτησε, μέσω του Χρηματιστηρίου Αθηνών, 93.262 κοινές, ονομαστικές, μετοχές εκδόσεως της Εταιρίας, συνολικής αξίας 4.833,14 ευρώ ή αξία 0,47 ευρώ ανά μετοχή.
- Κατά την 18.11.2020, απέκτησε, μέσω του Χρηματιστηρίου Αθηνών, 19.551 κοινές, ονομαστικές, μετοχές εκδόσεως της Εταιρίας, συνολικής αξίας 9.188,97 ευρώ ή αξία 0,47 ευρώ ανά μετοχή.
- Κατά την 18.11.2020, ολοκληρώθηκε η εξωχρηματιστηριακή αγορά 800.000 κοινών ονομαστικών μετοχών της Εταιρίας, που αντιστοιχούν σε ποσοστό 2,87% του συνόλου των μετοχών και δικαιωμάτων ψήφου της Εταιρίας. Ο Προτείνων απέκτησε τις ως άνω μετοχές από ιδιώτη μέτοχο που δεν συνδέεται με τον Προτείνοντα ή τα πρόσωπα που ενεργούν συντονισμένα με αυτόν, δυνάμει του από 11.11.2020 συμφωνητικού εξωχρηματιστηριακής αγοράς, η υπογραφή του οποίου γνωστοποιήθηκε στο επενδυτικό κοινό την 12.11.2020.



From: ΕΙΔΗΣΕΟΦΩΝΙΚΗ ΕΛΛΑΣ Α.Ε.Ε.  
Posted At: 26 November 2020 18:19  
Conversation: ΑΝΑΚΟΙΝΩΣΗ ΡΥΘΜΙΖΟΜΕΝΗΣ ΠΛΗΡΟΦΟΡΙΑΣ ΤΟΥ Ν.  
3556/2007: Γνωστοποίηση για μεταβολή ποσοστού μετόχων σε  
επίπεδο δικαιωμάτων ψήφου  
Posted To: DOLAnnouncements  
Subject: ΑΝΑΚΟΙΝΩΣΗ ΡΥΘΜΙΖΟΜΕΝΗΣ ΠΛΗΡΟΦΟΡΙΑΣ ΤΟΥ Ν.  
3556/2007: Γνωστοποίηση για μεταβολή ποσοστού μετόχων σε  
επίπεδο δικαιωμάτων ψήφου

### ΑΝΑΚΟΙΝΩΣΗ ΡΥΘΜΙΖΟΜΕΝΗΣ ΠΛΗΡΟΦΟΡΙΑΣ ΤΟΥ Ν. 3556/2007:

Η εταιρία «ΕΙΔΗΣΕΟΦΩΝΙΚΗ ΕΛΛΑΣ - ΑΝΩΝΥΜΗ ΕΜΠΟΡΙΚΗ ΕΤΑΙΡΕΙΑ - ΥΠΗΡΕΣΙΕΣ ΤΗΛΕΧΟΠΛΗΡΟΦΟΡΗΣΗΣ - ΟΛΟΚΛΗΡΩΜΕΝΕΣ ΥΠΗΡΕΣΙΕΣ ΠΛΗΡΟΦΟΡΙΚΗΣ ΚΑΙ ΕΠΙΚΟΙΝΩΝΙΩΝ» (η «**Εταιρία**»), σύμφωνα με τον ν. 3556/2007 και κατόπιν σχετικής ενημέρωσης που έλαβε την 26.11.2020, ανακοινώνει τα εξής:

Τα φυσικά πρόσωπα που εμφανίζονται στον παρακάτω πίνακα (οι «**Βασικοί Μέτοχοι**») υπέγραψαν την από 19.06.2020 συμφωνία μετόχων (η «**Συμφωνία Μετόχων**»), με την οποία συμφώνησαν να συντονιστούν μεταξύ τους, ώστε να επιδιώξουν τον από κοινού έλεγχο της Εταιρίας και της ΑΝΚΟΣΤΑΡ ΕΛΛΑΣ ΣΥΜΜΕΤΟΧΩΝ – ΠΑΡΟΧΗΣ ΥΠΗΡΕΣΙΩΝ ΜΟΝΟΠΡΟΣΩΠΗ ΑΝΩΝΥΜΗ ΕΤΑΙΡΕΙΑ (η «**ΑΝΚΟΣΤΑΡ ΕΛΛΑΣ**»).

Ειδικότερα, η Συμφωνία Μετόχων προβλέπει ότι για τη λήψη απόφασης από το Διοικητικό Συμβούλιο της Εταιρίας και της ΑΝΚΟΣΤΑΡ ΕΛΛΑΣ θα πρέπει να συναινεί το σύνολο των μελών που προτείνεται/υποδεικνύεται από όλους τους Βασικούς Μετόχους ενώ για τη λήψη απόφασης από τη Γενική Συνέλευση των μετόχων της Εταιρίας και της ΑΝΚΟΣΤΑΡ ΕΛΛΑΣ δε θα πρέπει να αντιλέγει κανείς εκ των Βασικών Μετόχων.

Επιπλέον, σύμφωνα με τη Συμφωνία Μετόχων, οι Βασικοί Μέτοχοι αναλαμβάνουν να ψηφίζουν με το σύνολο των μετοχών που εκάστοτε κατέχουν (ή ελέγχουν με έμμεσο τρόπο) κατά τρόπο ώστε να υλοποιούνται οι δεσμεύσεις της Συμφωνίας Μετόχων.

Περαιτέρω, δυνάμει της Συμφωνίας Μετόχων, οι Βασικοί Μέτοχοι ασκούσαν από κοινού 15.337.102 δικαιώματα ψήφου που αντιπροσωπεύουν ποσοστό 55,07% του συνόλου των μετοχών και δικαιωμάτων ψήφου στην Εταιρία και υπερέβησαν το όριο του 33,33%. Λόγω της υπέρβασης του ορίου του 33,33% των μετοχών και δικαιωμάτων ψήφου στην Εταιρία, δημιουργήθηκε η υποχρέωση υποβολής δημόσιας πρότασης, σύμφωνα με το άρθρο 7 του ν. 3461/2006.

Στη Συμφωνία Μετόχων, οι Βασικοί Μέτοχοι συμφώνησαν όπως την συνεπαγόμενη υποχρεωτική δημόσια πρόταση διενεργήσει η εταιρία ANKOΣΤAP ΕΛΛΑΣ.

Η ANKOΣΤAP ΕΛΛΑΣ ξεκίνησε τη διαδικασία της δημόσιας πρότασης την 24.06.2020.

Οι Βασικοί Μέτοχοι, κατέχουν μετοχές και δικαιώματα ψήφου της Εταιρίας ως εξής:

Μέτοχος	Αριθμός Άμεσων Δικ/των Ψήφου πριν τη γνωστοποίηση	Αριθμός Άμεσων και Έμμεσων Δικ/των Ψήφου πριν τη γνωστοποίηση	Ποσοστό (%) Άμεσων και Έμμεσων Δικ/των Ψήφου πριν τη γνωστοποίηση	Αριθμός Άμεσων Δικ/των Ψήφου μετά τη γνωστοποίηση	Αριθμός Άμεσων και Έμμεσων Δικ/των Ψήφου μετά τη γνωστοποίηση	Ποσοστό (%) Άμεσων και Έμμεσων Δικ/των Ψήφου μετά τη γνωστοποίηση
---------	---	---	---	---	---	---

Γεώργιος Θεοδόσης – Μαλιούρης του Αναστασίου	7.002.284	22.731.341	81,63%	7.002.284	24.086.984	86,49%
Τερέζα Θεοδόση του Γεωργίου	3.475.475	22.731.341	81,63%	3.475.475	24.086.984	86,49%
Ευστράτιος Απέργης του Νικολάου- Φιλίππου	2.441.343	22.731.341	81,63%	2.441.343	24.086.984	86,49%
PULCLAIR COMPANY LTD*	2.095.000	2.095.000	7,52%	2.095.000	2.095.000	7,52%
PANFORCE LIMITED**	323.000	323.000	1,16%	323.000	323.000	1,16%
ΑΝΚΟΣΤΑΡ ΕΛΛΑΣ ΣΥΜΜΕΤΟΧΩ Ν – ΠΑΡΟΧΗΣ ΥΠΗΡΕΣΙΩΝ ΜΟΝΟΠΡΟΣ ΩΠΗ ΑΝΩΝΥΜΗ ΕΤΑΙΡΕΙΑ*** *	7.394.239	7.394.239	26,55%	8.749.882	8.749.882	31,42%
Σύνολο	22.731.341	22.731.341	81,63%	24.086.984	24.086.984	86,49%

\* Η PULCLAIR COMPANY LTD ανήκει κατά 100% στον κ. Γεώργιο Θεοδόση – Μαλιούρη.

\*\* Η PANFORCE LIMITED ανήκει κατά 100% στον κ. Ευστράτιο Απέργη.

\*\*\* Ο αριθμός δικαιωμάτων ψήφου και μετοχών και το αντίστοιχο ποσοστό ως προς τους Βασικούς Μετόχους προκύπτει αφού προστεθούν τα δικαιώματα ψήφου και μετοχές των PULCLAIR COMPANY LTD, PANFORCE LIMITED και ΑΝΚΟΣΤΑΡ ΕΛΛΑΣ.

\*\*\*\* Η ΑΝΚΟΣΤΑΡ ΕΛΛΑΣ ανήκει κατά 100% στην κυπριακή εταιρία ANCOSTAR HOLDINGS LIMITED, η οποία ελέγχεται από κοινού και ανήκει στους Βασικούς Μετόχους (κατά 52,75% στον Γεώργιο Θεοδόση – Μαλιούρη, 20,15% στην Τερέζα Θεοδόση του Γεωργίου και 27,10% στον Ευστράτιο Απέργη). Άρα η και η ANCOSTAR HOLDINGS LIMITED κατέχει μέσω της ΑΝΚΟΣΤΑΡ ΕΛΛΑΣ τις μετοχές και δικαιώματα ψήφου που εμφανίζονται στον παραπάνω πίνακα.

Συνεπώς, οι Βασικοί Μέτοχοι ασκούν από κοινού 24.086.984 δικαιώματα ψήφου, που αντιπροσωπεύουν ποσοστό 86,49% του συνόλου των μετοχών και δικαιωμάτων ψήφου στην Εταιρία.

Η παρούσα γνωστοποίηση λαμβάνει χώρα δεδομένου ότι η ΑΝΚΟΣΤΑΡ ΕΛΛΑΣ απέκτησε από τις 10.11.2020 έως και τις 18.11.2020, συνολικά 1.355.643 μετοχές της Εταιρίας που αντιστοιχούν σε 4,87% του μετοχικού κεφαλαίου αυτής.

Τέλος, σημειώνεται ότι η παρούσα γνωστοποίηση υποβάλλεται από τους Βασικούς Μετόχους καθώς και από την ANCOSTAR HOLDINGS LIMITED για λογαριασμό της και για λογαριασμό της ΑΝΚΟΣΤΑΡ ΕΛΛΑΣ.

Αθήνα, 26.11.2020

From: LAMDA DEVELOPMENT A.E.  
Posted At: 26 November 2020 18:29  
Conversation: ΑΝΑΚΟΙΝΩΣΗ ΡΥΘΜΙΖΟΜΕΝΗΣ ΠΛΗΡΟΦΟΡΙΑΣ ΤΟΥ Ν.  
3556/2007: Γνωστοποίηση συναλλαγών  
Posted To: DOLAnnouncements  
Subject: ΑΝΑΚΟΙΝΩΣΗ ΡΥΘΜΙΖΟΜΕΝΗΣ ΠΛΗΡΟΦΟΡΙΑΣ ΤΟΥ Ν.  
3556/2007: Γνωστοποίηση συναλλαγών

Η LAMDA Development S.A. (η Εταιρεία) ανακοινώνει, σύμφωνα με τις διατάξεις του Ν.3556/2007 και του άρθρου 19 του Κανονισμού (ΕΕ) αριθ. 596/2014 και μετά από σχετικές γνωστοποιήσεις που έλαβε, ότι στις 24 Νοεμβρίου 2020, η εταιρεία με διακριτικό τίτλο «HOUSEMARKET A.E.», προχώρησε σε πώληση 10 κοινών ανώνυμων ομολογιών της Εταιρείας, συνολικής αξίας 10.110,89 ευρώ.

Η HOUSEMARKET A.E. είναι κατά την έννοια του άρθρου 3, παρ. 1 (26) του Κανονισμού (ΕΕ) 596/2014, νομικό πρόσωπο, που έχει στενό δεσμό με τον κ. Ευτύχιο Βασιλάκη, μη εκτελεστικό μέλος του Διοικητικού Συμβουλίου της Εταιρείας.

From: SPACE HELLAS A.E.  
Posted At: 26 November 2020 18:29  
Conversation: ΑΝΑΚΟΙΝΩΣΗ ΓΙΑ ΤΗΝ ΕΝΑΡΞΗ ΠΡΟΓΡΑΜΜΑΤΟΣ ΑΠΟΚΤΗΣΗΣ  
ΙΔΙΩΝ ΜΕΤΟΧΩΝ  
Posted To: DOLAnnouncements  
Subject: ΑΝΑΚΟΙΝΩΣΗ ΓΙΑ ΤΗΝ ΕΝΑΡΞΗ ΠΡΟΓΡΑΜΜΑΤΟΣ ΑΠΟΚΤΗΣΗΣ  
ΙΔΙΩΝ ΜΕΤΟΧΩΝ

Η εταιρεία «SPACE HELLAS ΑΝΩΝΥΜΗ ΕΤΑΙΡΕΙΑ ΣΥΣΤΗΜΑΤΑ ΚΑΙ ΥΠΗΡΕΣΙΕΣ ΤΗΛΕΠΙΚΟΙΝΩΝΙΩΝ, ΠΛΗΡΟΦΟΡΙΚΗΣ, ΑΣΦΑΛΕΙΑΣ-ΙΔΙΩΤΙΚΗ ΕΠΙΧΕΙΡΗΣΗ ΠΑΡΟΧΗΣ ΥΠΗΡΕΣΙΩΝ ΑΣΦΑΛΕΙΑΣ», σε συνέχεια της από 18.06.2020 απόφασης της Τακτικής Γενικής Συνέλευσης (Θέμα 10<sup>ο</sup>) των μετόχων της και της σχετικής από 26.11.2020 απόφασης του Διοικητικού της Συμβουλίου, ανακοινώνει την πρόθεσή της για έναρξη εφαρμογής του Προγράμματος Απόκτησης Ιδίων Μετοχών της εταιρείας.

Οι αγορές των ιδίων μετοχών θα πραγματοποιούνται μέσω εξουσιοδοτημένων μελών/μέλους του Χρηματιστηρίου Αθηνών και προβλέπεται η απόκτηση ανώτατου αριθμού μετοχών 322.827 (ποσοστού μέχρι 5% του συνολικού μετοχικού κεφαλαίου), με κατώτατη τιμή αγοράς €1,08 ανά μετοχή και ανώτατη τιμή αγοράς €10,00 ανά μετοχή, ενώ το πρόγραμμα θα διαρκέσει μέχρι την 17.06.2022. Σκοπός του προγράμματος είναι η διάθεση των ιδίων μετοχών που θα αποκτηθούν για μελλοντικές στρατηγικές συνεργασίας ή/και για τη θέσπιση προγράμματος παροχής κινήτρων προς τα στελέχη και το λοιπό προσωπικό της ή/και τη μείωση του μετοχικού κεφαλαίου της ή/και προς έτερους νόμιμους σκοπούς, σύμφωνα με την εκάστοτε οικεία απόφαση του Διοικητικού Συμβουλίου.

Οι αγορές των ιδίων μετοχών θα πραγματοποιούνται στο βαθμό που θα κρίνονται συμφέρουσες για την εταιρεία και η διαθέσιμη ρευστότητα της εταιρείας, όπως και οι εκάστοτε συνθήκες της αγοράς, θα το επιτρέπουν.



From: ΠΛΑΣΤΙΚΑ ΘΡΑΚΗΣ ΕΤΑΙΡΙΑ ΣΥΜΜΕΤΟΧΩΝ Α.Ε.Ε.

Posted At: 26 November 2020 18:44

Conversation: Ανακοίνωση Αγοράς Ιδίων Μετοχών

Posted To: DOLAnnouncements

Subject: Ανακοίνωση Αγοράς Ιδίων Μετοχών

Η εταιρεία Πλαστικά Θράκης Εταιρεία Συμμετοχών Α.Ε.Ε. ανακοινώνει ότι κατ' εφαρμογή του άρθρου 49 του ν. 4548/2018, του Κανονισμού (ΕΕ) 596/2014 του Ευρωπαϊκού Κοινοβουλίου και του Συμβουλίου της 16<sup>ης</sup> Απριλίου 2014 και του κατ' εξουσιοδότηση Κανονισμού (ΕΕ) 2016/1052 της 8<sup>ης</sup> Μαρτίου 2016 της Ευρωπαϊκής Επιτροπής προέβη στις 26/11/2020 σε αγορά 8.000 ιδίων μετοχών μέσω του μέλους του Χρηματιστηρίου Αθηνών Alpha Finance Α.Ε.Π.Ε.Υ, με μέση τιμή κτήσης 3,4207 Ευρώ ανά μετοχή και συνολική αξία της συναλλαγής 27.365,72 Ευρώ, σε εκτέλεση της σχετικής απόφασης της Έκτακτης Γενικής Συνέλευσης των μετόχων της 19<sup>ης</sup> Μαρτίου 2019.

**From:** ΤΕΧΝΙΚΗ ΟΛΥΜΠΙΑΚΗ Α.Ε.  
**Posted At:** 26 November 2020 18:52  
**Conversation:** ΑΠΑΝΤΗΣΕΙΣ ΣΕ ΕΠΙΣΤΟΛΕΣ - ΕΡΩΤΗΜΑΤΑ ΤΟΥ Χ.Α./ΤΗΣ Ε.Κ.  
**Posted To:** DOLAnnouncements  
  
**Subject:** ΑΠΑΝΤΗΣΕΙΣ ΣΕ ΕΠΙΣΤΟΛΕΣ - ΕΡΩΤΗΜΑΤΑ ΤΟΥ Χ.Α./ΤΗΣ Ε.Κ.

Παρακαλούμε δείτε συνημμένο Δελτίο Τύπου

[ΔΕΛΤΙΟ ΤΥΠΟΥ](#)

**From:** INTPALOT A.E.  
**Posted At:** 26 November 2020 19:00  
**Conversation:** Απόσπασμα Πρακτικού του Διοικητικού Συμβουλίου για την εκ νέου Συγκρότηση σε Σώμα  
**Posted To:** DOLAnnouncements  
  
**Subject:** Απόσπασμα Πρακτικού του Διοικητικού Συμβουλίου για την εκ νέου Συγκρότηση σε Σώμα

Δείτε το Απόσπασμα

[Ανακοίνωση](#)

From: ΕΙΔΗΣΕΟΦΩΝΙΚΗ ΕΛΛΑΣ Α.Ε.Ε.  
Posted At: 26 November 2020 19:02  
Conversation: ΑΝΑΚΟΙΝΩΣΗ ΡΥΘΜΙΖΟΜΕΝΗΣ ΠΛΗΡΟΦΟΡΙΑΣ ΤΟΥ Ν.  
3556/2007: Γνωστοποίηση συναλλαγών (Ορθή Επανάληψη)  
Posted To: DOLAnnouncements  
Subject: ΑΝΑΚΟΙΝΩΣΗ ΡΥΘΜΙΖΟΜΕΝΗΣ ΠΛΗΡΟΦΟΡΙΑΣ ΤΟΥ Ν.  
3556/2007: Γνωστοποίηση συναλλαγών (Ορθή Επανάληψη)

### **Ανακοίνωση ρυθμιζόμενης πληροφορίας Ν. 3556/2007**

Γνωστοποιείται, σύμφωνα με το Ν.3556/2007 και το άρθρο 19 του Κανονισμού 596/2014, ότι η εταιρία «ΑΝΚΟΣΤΑΡ ΕΛΛΑΣ ΣΥΜΜΕΤΟΧΩΝ – ΠΑΡΟΧΗΣ ΥΠΗΡΕΣΙΩΝ ΜΟΝΟΠΡΟΣΩΠΗ ΑΝΩΝΥΜΗ ΕΤΑΙΡΕΙΑ» (η «**ΑΝΚΟΣΤΑΡ**»), πρόσωπο που έχει στενό δεσμό με: i) τον κ. Γεώργιο Θεοδόση Μαλιούρη, Πρόεδρο του ΔΣ της εταιρίας «ΕΙΔΗΣΕΟΦΩΝΙΚΗ ΕΛΛΑΣ - ΑΝΩΝΥΜΗ ΕΜΠΟΡΙΚΗ ΕΤΑΙΡΕΙΑ - ΥΠΗΡΕΣΙΕΣ ΤΗΛΕΧΟΠΛΗΡΟΦΟΡΗΣΗΣ - ΟΛΟΚΛΗΡΩΜΕΝΕΣ ΥΠΗΡΕΣΙΕΣ ΠΛΗΡΟΦΟΡΙΚΗΣ ΚΑΙ ΕΠΙΚΟΙΝΩΝΙΩΝ» (η «**Εταιρία**»), ii) την κα Τερέζα Θεοδόση, Αντιπρόεδρο του ΔΣ της Εταιρίας και iii) τον κ. Ευστράτιο Απέργη, Διευθύνοντα Σύμβουλο της Εταιρίας, και το οποίο (ήτοι η ΑΝΚΟΣΤΑΡ) υπέβαλε στις 24.06.2020 υποχρεωτική δημόσια πρόταση προς τους μετόχους της Εταιρίας για την απόκτηση του συνόλου των κοινών, ονομαστικών, μετά ψήφου μετοχών της Εταιρίας, που δεν κατείχε η ΑΝΚΟΣΤΑΡ και τα συντονισμένα με αυτή πρόσωπα (η «**Δημόσια Πρόταση**»), απέκτησε εξωχρηματιστηριακά, κατά τη διάρκεια της περιόδου αποδοχής της Δημόσιας Πρότασης που ολοκληρώθηκε την 18.11.2020, από τους πενήντα (50) μετόχους της Εταιρίας, οι οποίοι αποδέχθηκαν νομίμως και εγκύρως τη Δημόσια Πρόταση, συνολικά 554.272 κοινές, ονομαστικές, μετοχές εκδόσεως της Εταιρίας, συνολικής αξίας 260.507,84 ευρώ ή αξία 0,47 ευρώ ανά μετοχή. Οι ως άνω μετοχές αντιπροσωπεύουν ποσοστό 1,99% περίπου του συνολικού καταβεβλημένου μετοχικού κεφαλαίου και των δικαιωμάτων ψήφου της Εταιρίας. Τέλος, σημειώνεται ότι η ανωτέρω εξωχρηματιστηριακή αγορά ολοκληρώθηκε την 24.11.2020.

From: ΕΙΔΗΣΕΟΦΩΝΙΚΗ ΕΛΛΑΣ Α.Ε.Ε.  
Posted At: 26 November 2020 19:03  
Conversation: ΑΝΑΚΟΙΝΩΣΗ ΒΑΣΕΙ Ν. 3461/2006 (Ορθή Επανάληψη)  
Posted To: DOLAnnouncements  
Subject: ΑΝΑΚΟΙΝΩΣΗ ΒΑΣΕΙ Ν. 3461/2006 (Ορθή Επανάληψη)

**Ανακοίνωση σύμφωνα με τις διατάξεις  
του άρθρου 24 παράγραφος 2 του Νόμου 3461/2006**

Σύμφωνα με τις διατάξεις του άρθρου 24 παράγραφος 2 του Νόμου 3461/2006, όπως ισχύει, και έπειτα από την υποβολή την 24.06.2020 της υποχρεωτικής δημόσιας πρότασης από την εταιρία «ΑΝΚΟΣΤΑΡ ΕΛΛΑΣ ΣΥΜΜΕΤΟΧΩΝ – ΠΑΡΟΧΗΣ ΥΠΗΡΕΣΙΩΝ ΜΟΝΟΠΡΟΣΩΠΗ ΑΝΩΝΥΜΗ ΕΤΑΙΡΕΙΑ» (ο «**Προτείνων**») για την απόκτηση του συνόλου των κοινών, ονομαστικών, μετά ψήφου μετοχών της εταιρίας «ΕΙΔΗΣΕΟΦΩΝΙΚΗ ΕΛΛΑΣ - ΑΝΩΝΥΜΗ ΕΜΠΟΡΙΚΗ ΕΤΑΙΡΕΙΑ - ΥΠΗΡΕΣΙΕΣ ΤΗΛΕΧΟΠΛΗΡΟΦΟΡΗΣΗΣ - ΟΛΟΚΛΗΡΩΜΕΝΕΣ ΥΠΗΡΕΣΙΕΣ ΠΛΗΡΟΦΟΡΙΚΗΣ ΚΑΙ ΕΠΙΚΟΙΝΩΝΙΩΝ» (η «**Εταιρία**»), που δεν κατέχει ο Προτείνων και τα συντονισμένα με αυτόν πρόσωπα, γνωστοποιούνται τα κατωτέρω:

1. Ο Προτείνων απέκτησε εξωχρηματιστηριακά, κατά τη διάρκεια της περιόδου αποδοχής της δημόσιας πρότασης, που ολοκληρώθηκε την 18.11.2020, από τους πενήντα (50) μετόχους της Εταιρίας, οι οποίοι αποδέχθηκαν νομίμως και εγκύρως τη δημόσια πρόταση, συνολικά 554.272 κοινές, ονομαστικές, μετοχές εκδόσεως της Εταιρίας, που αντιστοιχούν σε ποσοστό 1,99% του συνόλου των μετοχών και των δικαιωμάτων ψήφου της Εταιρίας. Η τιμή απόκτησης των παραπάνω μετοχών ήταν 0,47 Ευρώ ανά μετοχή, ήτοι συνολικά 260.507,84 ευρώ. Τέλος, σημειώνεται ότι η ως άνω εξωχρηματιστηριακή αγορά ολοκληρώθηκε την 24.11.2020.

2. Κατόπιν των ανωτέρω αποκτήσεων, ο Προτείνων κατέχει πλέον συνολικά άμεσα 9.304.154 μετοχές.

Αφού ληφθούν υπόψη οι ανωτέρω αποκτήσεις, ο Προτείνων και τα πρόσωπα που ενεργούν συντονισμένα με αυτόν, ήτοι: (i) οι κ.κ. Γεώργιος Θεοδόσης Μαλιούρης, κα Τερέζα Θεοδόση και Ευστράτιος Απέργης (οι «**Βασικοί Μέτοχοι**»), ως πρόσωπα που έχουν από κοινού τον έλεγχο του Προτείνοντα, και (ii) τα πρόσωπα που ελέγχονται από τους Βασικούς Μετόχους και κατέχουν μετοχές της Εταιρίας, ήτοι η PULCLAIR COMPANY LTD, η οποία ελέγχεται και ανήκει κατά 100% στον Γεώργιο Θεοδόση – Μαλιούρη και η PANFORCE LIMITED, η οποία ελέγχεται και ανήκει κατά 100% στον Ευστράτιο Απέργη και η ANCOSTAR HOLDINGS LIMITED, 100% μητρική εταιρεία του Προτείνοντα η οποία ελέγχεται και ανήκει στους Βασικούς Μετόχους (κατά 52,75% στον Γεώργιο Θεοδόση – Μαλιούρη, 20,15% στην Τερέζα Θεοδόση του Γεωργίου και 27,10% στον Ευστράτιο Απέργη) και (iii) τα εξής πρόσωπα που ελέγχονται από τους Βασικούς Μετόχους και δεν κατέχουν μετοχές ή δεν ανήκουν στον όμιλο της Εταιρίας: 1. ΛΕΒΑΝΤΕ ΦΕΡΡΙΣ ΝΑΥΤΙΚΗ ΕΤΑΙΡΕΙΑ, 2. ΛΕΒΑΝΤΕ ΦΕΡΡΙΣ ΙΙΙ ΝΑΥΤΙΚΗ ΕΤΑΙΡΕΙΑ, 3. ΙΟΝΙΣΣΟΣ ΦΕΡΡΙΣ ΝΑΥΤΙΚΗ ΕΤΑΙΡΕΙΑ, 4. ΙΟΝΙΣΣΟΣ ΦΕΡΡΙΣ ΙΙΙ ΝΑΥΤΙΚΗ ΕΤΑΙΡΕΙΑ, 5. ΛΕΒΑΝΤΕ ΦΕΡΡΙΣ V ΝΑΥΤΙΚΗ ΕΤΑΙΡΕΙΑ, 6. ΛΕΒΑΝΤΕ ΦΕΡΡΙΣ ΓΚΡΟΥΠ (κοινοπραξία των υπό 1, 2,3 4 και 5 ναυτικών εταιρειών), 7. LEVANTE PROPERTIES ΙΔΙΩΤΙΚΗ ΚΕΦΑΛΑΙΟΥΧΙΚΗ ΕΤΑΙΡΕΙΑ, 8. Ε. Απέργης – Μ.Ε. Δημητροκάλλη Ιδιωτική Κεφαλαιουχική Εταιρεία, 9. ΑΘΗΝΑΪΚΗ ΚΤΗΜΑΤΟΕΜΠΟΡΙΚΗ ΑΝΩΝΥΜΗ ΤΕΧΝΙΚΗ ΕΤΑΙΡΕΙΑ, και 10. Ramani Company Limited, κατέχουν συνολικά 24.641.256 μετοχές που αντιπροσωπεύουν περίπου το 88,48% των δικαιωμάτων ψήφου της Εταιρίας.

From: ΤΕΡΝΑ ΕΝΕΡΓΕΙΑΚΗ Α.Β.Ε.Τ.Ε.  
Posted At: 27 November 2020 09:40  
Conversation: Όμιλος ΤΕΡΝΑ ΕΝΕΡΓΕΙΑΚΗ: Αποτελέσματα εννεαμήνου 2020  
Posted To: DOLAnnouncements  
Subject: Όμιλος ΤΕΡΝΑ ΕΝΕΡΓΕΙΑΚΗ: Αποτελέσματα εννεαμήνου 2020

## Δ Ε Λ Τ Ι Ο Τ Υ Π Ο Υ

Αθήνα, 27 Νοεμβρίου 2020

### **Όμιλος ΤΕΡΝΑ ΕΝΕΡΓΕΙΑΚΗ: Αποτελέσματα εννεαμήνου 2020**

- Στα 241,4 εκατ. ευρώ οι ενοποιημένες πωλήσεις – αύξηση κατά 14,6%
- Στα 152,3 εκατ. ευρώ η λειτουργική κερδοφορία – αύξηση κατά 15,9%
- Στα 58,6 εκατ. ευρώ τα καθαρά κέρδη – αύξηση κατά 43,3%

### **Σχολιασμός Βασικών Μεγεθών Κατάστασης Αποτελεσμάτων Εννεάμηνου του 2020 και Γ' τριμήνου 2020 και Κατάστασης Οικονομικής Θέσης της 30.09.2020**

Αύξηση του κύκλου εργασιών και της κερδοφορίας σημείωσε ο Όμιλος της ΤΕΡΝΑ ΕΝΕΡΓΕΙΑΚΗ κατά το εννεάμηνο του 2020, σε σχέση με την αντίστοιχη περσινή χρονική περίοδο.

Συγκεκριμένα, τα ενοποιημένα αποτελέσματα εννεαμήνου του 2020 της ΤΕΡΝΑ ΕΝΕΡΓΕΙΑΚΗ διαμορφώνονται ως εξής:

- Οι ενοποιημένες πωλήσεις ανήλθαν σε 241,4 εκατ. ευρώ έναντι 210,7 εκατ. ευρώ το εννεάμηνο του 2019, αυξημένες κατά 14,6%. Αναλυτικά:

Τα έσοδα από τον τομέα της ηλεκτροπαραγωγής ανήλθαν σε 203,6 εκατ. ευρώ, αυξημένα κατά 20,3%. Τα έσοδα από τον τομέα της εμπορίας ηλεκτρικής ενέργειας διαμορφώθηκαν σε 25 εκατ. ευρώ, έναντι 26,3 εκατ. ευρώ, το προηγούμενο έτος. Οι πωλήσεις του κατασκευαστικού τομέα της εταιρείας προς τρίτους διαμορφώθηκαν στα 1,6 εκατ. ευρώ έναντι 2,5 εκατ. ευρώ το εννεάμηνο του 2019. Τα έσοδα από τον τομέα των παραχωρήσεων διαμορφώθηκαν σε 11,1 εκατ. ευρώ έναντι 12,5 εκατ. ευρώ.

- Η συνολική λειτουργική κερδοφορία προ αποσβέσεων, τόκων, φόρων και επενδυτικών αποτελεσμάτων (EBITDA)<sup>1</sup> ανήλθε σε 152,3 εκατ. ευρώ, έναντι 131,4 εκατ. ευρώ το εννεάμηνο του 2019, αυξημένη κατά 15,9%, κυρίως λόγω της σημαντική συνεισφοράς των νέων Αιολικών Πάρκων στις ΗΠΑ. Τα συνολικά λειτουργικά κέρδη προ φόρων και τόκων (EBIT)<sup>1</sup> ανήλθαν σε 102,8 εκατ. ευρώ, έναντι 90,7 εκατ. ευρώ το εννεάμηνο του 2019 αυξημένα κατά 13,3%. Τα κέρδη προ φόρων διαμορφώθηκαν στα 70,1 εκατ. ευρώ έναντι 56,2 εκατ. ευρώ το εννεάμηνο του 2019, αυξημένα κατά 24,8%. Τα καθαρά κέρδη διαμορφώθηκαν στα 58,6 εκατ. ευρώ έναντι 40,9 εκατ. ευρώ το εννεάμηνο του 2019, αυξημένα κατά 43,3%.

Επιπρόσθετα, τα ενοποιημένα αποτελέσματα για το γ' τρίμηνο του 2020 του Ομίλου ΤΕΡΝΑ ΕΝΕΡΓΕΙΑΚΗ διαμορφώθηκαν ως εξής:

- Οι ενοποιημένες πωλήσεις ανήλθαν σε 74,8 εκατ. ευρώ έναντι 69,1 εκατ. ευρώ το γ' τρίμηνο του 2019, αυξημένες κατά 8,2%. Η συνολική λειτουργική κερδοφορία προ αποσβέσεων, τόκων, φόρων και επενδυτικών αποτελεσμάτων (EBITDA)<sup>1</sup> ανήλθε σε 43,8 εκατ. ευρώ έναντι 43,1 εκατ. ευρώ το γ' τρίμηνο του 2019, αυξημένη κατά 1,6%. Τα συνολικά λειτουργικά κέρδη προ φόρων και τόκων (EBIT)<sup>1</sup> διαμορφώθηκαν σε 28,3 εκατ. ευρώ, έναντι 28,6 εκατ. ευρώ το γ' τρίμηνο του 2019, μειωμένα κατά 1,3%. Τα κέρδη προ φόρων ανήλθαν στα 36,8 εκατ. ευρώ έναντι 16,4 εκατ. ευρώ το γ' τρίμηνο του 2019, αυξημένα κατά 124,4%.

### **Βασικά στοιχεία Κατάστασης Οικονομικής Θέσης Ομίλου την 30.09.2020**

Η συνολική εγκατεστημένη ισχύς του Ομίλου ΤΕΡΝΑ ΕΝΕΡΓΕΙΑΚΗ ανέρχεται σε 1.373 MW. Συγκεκριμένα, ο Όμιλος έχει εγκαταστήσει 728 MW στην Ελλάδα, 513 MW στις ΗΠΑ και 132 MW στην Ν.Α. Ευρώπη. Ο Όμιλος διαθέτει, επίσης, υπό κατασκευή ή έτοιμες προς κατασκευή εγκαταστάσεις ΑΠΕ συνολικής ισχύος 430 MW στην Ελλάδα και στο εξωτερικό. Συνολικά, ο Όμιλος διαθέτει περισσότερα από 1.800 MW σε



λειτουργία, υπό κατασκευή ή έτοιμα προς κατασκευή σε Ελλάδα, ΗΠΑ, Κεντρική και Ανατολική Ευρώπη.

Στόχος της ΤΕΡΝΑ ΕΝΕΡΓΕΙΑΚΗ είναι η συνολική εγκατεστημένη ισχύς της Εταιρείας να προσεγγίσει τα 2.800 MW μέσα στη επόμενη πενταετία.

Όσον αφορά τα μεγέθη της ενοποιημένης Κατάστασης Οικονομικής Θέσης, παρατηρούνται τα εξής κατά το τρίτο τρίμηνο του 2020:

Η καθαρή δανειακή θέση<sup>1</sup> του Ομίλου (δανεισμός μείον ταμειακά διαθέσιμα) στο τέλος του εννεαμήνου διαμορφώθηκε στα 598,5 εκατ. ευρώ έναντι 789,4 εκατ. ευρώ στο α' εξάμηνο του 2020, κυρίως λόγω της πώλησης του αιολικού πάρκου "Mountain Air" στις ΗΠΑ. Ειδικότερα, όπως έχει ανακοινωθεί, την 15.07.2020 η ΤΕΡΝΑ ΕΝΕΡΓΕΙΑΚΗ προχώρησε στην πώληση του αιολικού πάρκου "Mountain Air" ισχύος 138 MW, στην πολιτεία του IDAHO, στις ΗΠΑ, στην Innergex Renewable Energy Inc. Η συμφωνηθείσα αξία (Enterprise Value) για την πώληση του αιολικού πάρκου ανέρχεται σε 215 εκατ. δολάρια. Αξίζει να σημειωθεί ότι τα λειτουργικά κέρδη (US GAAP) του έργου ανήλθαν το 2019 σε 17,6 εκατ. δολάρια (EBITDA 2019). Από την εν λόγω πώληση προέκυψε κέρδος (IFRS) που ανήλθε σε 27,7 εκατ. ευρώ, ενώ το συνολικό χρέος της ΤΕΡΝΑ ΕΝΕΡΓΕΙΑΚΗ μειώθηκε ισόποσα κατά την ανωτέρω συμφωνηθείσα αξία των 189,6 εκατ. ευρώ. Η θυγατρική ΤΕΡΝΑ ΕΝΕΡΓΕΙΑΚΗ εισήλθε στην αγορά καθαρής ενέργειας των ΗΠΑ ήδη από το 2011. Μετά την πώληση του έργου στο IDAHO, η θυγατρική ΤΕΡΝΑ ΕΝΕΡΓΕΙΑΚΗ θα διατηρεί σε λειτουργία τρία (3) αιολικά πάρκα συνολικής ισχύος περίπου 513 MW, στην πολιτεία του Τέξας.

Το συνολικό μη κυκλοφορούν ενεργητικό ανήλθε σε € 1.515.126 χιλ. την 30.09.2020 από € 1.723.950 χιλ. την 30.06.2020, παρουσιάζοντας μείωση κατά 12%. Η μείωση αυτή αποδίδεται κυρίως στην πώληση του αιολικού πάρκου "Mountain Air" ισχύος 138 MW, στην πολιτεία του IDAHO, στις ΗΠΑ.

Το σύνολο του κυκλοφορούντος ενεργητικού ανήλθε σε €477.773 χιλ. την 30.09.2020, έναντι €415.435 χιλ. την 30.06.2020, παρουσιάζοντας αύξηση της τάξης του 15%. Η αύξηση αυτή αποδίδεται κατά κύριο λόγο στην αύξηση των λογαριασμών «Εμπορικές απαιτήσεις», «Ατιμολόγητα έσοδα από συμβάσεις με πελάτες» και «Χρηματικά Διαθέσιμα». Ειδικότερα σε ότι αφορά τις «Εμπορικές απαιτήσεις», αυτές ανήλθαν σε € 64.527 χιλ. την 30.09.2020 έναντι €56.530 την 30.06.2020, σημειώνοντας αύξηση κατά 14%, ενώ παράλληλα τα «Ατιμολόγητα έσοδα από συμβάσεις με πελάτες», ανήλθαν σε € 21.876 χιλ. την 30.09.2020 έναντι €11.348 χιλ. την 30.06.2020, σημειώνοντας αύξηση κατά 93%. Οι δύο προαναφερθείσες αυξήσεις προήλθαν κατά βάση αφενός λόγω της αύξησης του εσόδου της περιόδου από συμβάσεις πώλησης Ηλεκτρικής Ενέργειας Ελληνικών εταιρειών του Ομίλου, και αφετέρου από τη θέση σε λειτουργία των νέων Αιολικών Πάρκων που αναπτύσσει η εταιρεία και τα οποία βρίσκονται στους Δήμους Καρύστου και Κύμης - Αλιβερίου. Σε ότι αφορά στα «Χρηματικά διαθέσιμα» του Ομίλου, αυτά ανήλθαν σε € 321.584 χιλ. την 30.09.2020 έναντι €266.024 χιλ. την 30.06.2020,

σημειώνοντας αύξηση κατά 21%, προερχόμενη κυρίως από την πώληση του αιολικού πάρκου "Mountain Air" στις ΗΠΑ καθώς και από την Αύξηση του Μετοχικού Κεφαλαίου της Μητρικής Εταιρείας ΤΕΡΝΑ ΕΝΕΡΓΕΙΑΚΗ ΑΒΕΤΕ.

Τα ίδια κεφάλαια αυξήθηκαν σε € 494.358 χιλ. την 30.09.2020 από € 390.567 χιλ. την 30.06.2020 (+27%), γεγονός που οφείλεται κυρίως στην Αύξηση των λογαριασμών Μετοχικού κεφαλαίου και Διαφορά υπέρ το άρτιο της ΤΕΡΝΑ ΕΝΕΡΓΕΙΑΚΗ ΑΒΕΤΕ, κατά ποσό € 68.624 χιλ. εντός του γ' τριμήνου του 2020.

Οι μακροπρόθεσμες υποχρεώσεις διαμορφώθηκαν σε € 1.290.135 χιλ. την 30.09.2020 έναντι €1.420.549 χιλ. την 30.06.2020. Η εν λόγω μεταβολή οφείλεται κυρίως στη μείωση των κονδυλίων «Μακροπρόθεσμος Δανεισμός», «Μακροπρόθεσμες υποχρεώσεις από χρηματοοικονομικά εργαλεία» και «Επιχορηγήσεις» εξαιτίας της πώλησης του Αιολικού Πάρκου «Mountain Air», στις ΗΠΑ. Επίσης, οι βραχυπρόθεσμες υποχρεώσεις υποχώρησαν την 30.09.2020 σε € 208.406 χιλ. έναντι € 328.273 χιλ. την 30.06.2020, παρουσιάζοντας μείωση κατά 37%. Η εν λόγω μεταβολή προέρχεται από τη μείωση των Βραχυπρόθεσμων δανείων, λόγω της ανάληψης μακροπρόθεσμου δανεισμού.

### **Παγκόσμια κρίση δημόσιας υγείας από την πανδημία του κορωνοϊού (COVID-19)**

Στις 30.01.2020, ο Παγκόσμιος Οργανισμός Υγείας (ΠΟΥ) δήλωσε την εξάπλωση του ιού COVID-19 ως «έκτακτη ανάγκη διεθνούς ενδιαφέροντος για τη δημόσια υγεία», ενώ σε συνέχεια των περαιτέρω εξελίξεων, την 11.03.2020, ο ΠΟΥ κήρυξε τον COVID-19 πανδημία η οποία εξαπλώθηκε παγκοσμίως. Στο πλαίσιο της προστασίας της δημόσιας υγείας οι κυβερνήσεις, συμπεριλαμβανομένης της Ελληνικής Δημοκρατίας, εφάρμοσαν περιορισμούς στην κυκλοφορία, στα ταξίδια καθώς και αυστηρά μέτρα καραντίνας. Συγκεκριμένα, στην Ελλάδα, σταδιακά από την 20.03.2020, ελήφθησαν αυστηρά μέτρα για τη διαφύλαξη της δημόσιας υγείας και τη διασφάλιση της οικονομικής επιβίωσης των εργαζομένων, των επιχειρήσεων και των ευάλωτων ομάδων τα οποία και άρχισαν να αίρονται σταδιακά μετά την 04.05.2020. Στο τρίτο τρίμηνο του 2020, η ελληνική οικονομία ξεκίνησε ξανά να βρίσκει τους ρυθμούς της, ωστόσο η πορεία της σταδιακής ανάκαμψης διεκόπη απότομα το δ' τρίμηνο του 2020, λόγω του δεύτερου και δυστυχώς σφοδρότερου κύματος της νόσου παγκοσμίως, με την ελληνική κυβέρνηση να λαμβάνει ξανά αποφάσεις για νέο εθνικό lockdown στις αρχές του Νοεμβρίου του 2020. Συγκεκριμένα, στις 5 Νοεμβρίου 2020, η ελληνική κυβέρνηση ανακοίνωσε περιοριστικά μέτρα ανά την επικράτεια, με στόχο τον περιορισμό της εξάπλωσης του κορωνοϊού.

Η Διοίκηση του Ομίλου με εξαιρετικά υψηλό αίσθημα ευθύνης, απέναντι στους πελάτες της, στους εργαζόμενους, στους προμηθευτές, στους συνεργάτες της και στους επενδυτές, παρακολουθεί τις εξελίξεις σχετικά με την ασθένεια του κορωνοϊού (COVID-19), μελετώντας τους πιθανούς παράγοντες κινδύνου που θα μπορούσαν να επηρεάσουν τη χρηματοοικονομική θέση, τις δραστηριότητες και τα αποτελέσματα του Ομίλου. Ο Όμιλος έχει λάβει όλα τα απαραίτητα μέτρα προκειμένου να συνεχιστεί

απρόσκοπτα η εξέλιξη των βασικών δραστηριοτήτων του, συνεχίζοντας αδιαλείπτως την εκμετάλλευση των ΑΠΕ και το επενδυτικό του πρόγραμμα και ενισχύοντας τις προσπάθειες σταθεροποίησης της ελληνικής οικονομίας και της απασχόλησης.

Σε σχέση με τις επιπτώσεις από την εξάπλωση του COVID-19, η λειτουργία, η χρηματοοικονομική επίδοση, οι ταμειακές ροές και η οικονομική θέση του Ομίλου δεν έχουν επηρεαστεί σημαντικά. Στον τομέα ηλεκτρισμού από ΑΠΕ, στην Ελλάδα δεν υπήρξε διακοπή ή άλλη αρνητική επίπτωση στη λειτουργία των εγκαταστάσεων του Ομίλου που βρίσκονται σε λειτουργία. Περαιτέρω, όσον αφορά στις εγκαταστάσεις ΑΠΕ που βρίσκονται υπό κατασκευή, μέχρι σήμερα δεν έχουν προκληθεί καθυστερήσεις εξ αιτίας της πανδημίας του κορωνοϊού (COVID-19) και ο εκτιμώμενος χρόνος ολοκλήρωσης και θέσης σε λειτουργία των έργων δεν έχει μεταβληθεί.

Σε κάθε περίπτωση η Διοίκηση μεριμνά για τη διατήρηση της εύρυθμης λειτουργίας τόσο στην ελληνική επικράτεια όσο και στις λοιπές χώρες όπου δραστηριοποιείται ο Όμιλος, εφαρμόζοντας διαδικασίες συνεχούς εντοπισμού και αξιολόγησης όλων των κινδύνων που ενδεχομένως θα προκύψουν στο άμεσο μέλλον. Σε άμεση, συνεχή και συστηματική συνεργασία με τους Risk Managers και τα διευθυντικά στελέχη του Ομίλου, η Διοίκηση σχεδιάζει και εφαρμόζει μέτρα αντιμετώπισης κάθε εντοπιζόμενου κινδύνου ώστε να περιορίζει τις αρνητικές του επιπτώσεις στον ελάχιστο δυνατό βαθμό. Η οργανωτική αποτελεσματικότητα του Ομίλου και η συνεχής μέριμνα της Διοίκησης να χρησιμοποιεί τα διευθυντικά της στελέχη κατά project και ειδικό θέμα, ανάλογα με την απαιτούμενη ικανότητα και εμπειρία έχουν δημιουργήσει έναν αποδεδειγμένα ικανό, ευέλικτο και αποτελεσματικό μηχανισμό αντιμετώπισης κάθε πιθανής κρίσης σε οποιαδήποτε εταιρεία του Ομίλου και αν εμφανιστεί. Στην βασική αυτή αρχή οφείλεται και η άμεση αντίδραση της Διοίκησης και του ανωτέρω μηχανισμού για την αντιμετώπιση της επιδημικής κρίσης με σύνεση, ψυχραιμία και στρατηγική προοπτική.

Ως προς την οικονομική του θέση, ο Όμιλος, παρά την υφιστάμενη οικονομική κρίση, διατηρεί ικανοποιητική κεφαλαιακή επάρκεια, κερδοφορία και ρευστότητα και συνεχίζει να είναι απόλυτα συνεπής έναντι των υποχρεώσεών του προς προμηθευτές, δημόσιο, ασφαλιστικούς οργανισμούς κ.λπ. πιστωτές. Εν αναμονή της κατάθεσης στη Βουλή του πακέτου προτάσεων του ΥΠΕΝ για την μεταρρύθμιση της αγοράς των ΑΠΕ και την κάλυψη του ελλείμματος του ΕΛΑΠΕ, ο Όμιλος έχει κάνει τις απαραίτητες προβλέψεις και αναμένει την ψήφιση των τελικών ρυθμίσεων. Παράλληλα, υλοποιεί το φιλόδοξο επενδυτικό του πρόγραμμα, δημιουργώντας συνθήκες περαιτέρω ανάπτυξης των δραστηριοτήτων του στην Ελλάδα και το εξωτερικό. Τέλος, η Διοίκηση του Ομίλου εκτιμά ότι, κατά το 2021, ο πιστωτικός κίνδυνος αναφορικά με τις απαιτήσεις του ενεργειακού κλάδου τόσο για τη Μητρική Εταιρεία ΤΕΡΝΑ ΕΝΕΡΓΕΙΑΚΗ ΑΒΕΤΕ όσο και για τις υπόλοιπες ελληνικές εταιρείες του Ομίλου, θα είναι περιορισμένος.

1 Οι εναλλακτικοί δείκτες μέτρησης ΕΔΜΑ προσδιορίστηκαν όπως στη σημείωση 6 της Εξαμηνιαίας Οικονομικής Έκθεσης περιόδου 01/01/2020 -30/06/2020.

**Πληροφορίες:**

Επενδυτικές Σχέσεις : Αριστοτέλης Σπηλιώτης, τηλ. 210 6968000, [tspiliotis@terna-energy.com](mailto:tspiliotis@terna-energy.com)

Γραφείο Τύπου & Δημοσίων Σχέσεων: Δανάη Καλαντίδη , τηλ. 210 6968000, [dkalantidi@gekterna.com](mailto:dkalantidi@gekterna.com)

From: ΜΥΤΙΛΗΝΑΙΟΣ Α.Ε.  
Posted At: 27 November 2020 09:41  
Conversation: Απόκτηση Ιδίων Μετοχών  
Posted To: DOLAnnouncements  
  
Subject: Απόκτηση Ιδίων Μετοχών

Απόκτηση Ιδίων Μετοχών

[Απόκτηση Ιδίων Μετοχών](#)

From: ΤΕΡΝΑ ΕΝΕΡΓΕΙΑΚΗ Α.Β.Ε.Τ.Ε.  
Posted At: 27 November 2020 09:41  
Conversation: IR REPORT 9M 2020  
Posted To: DOLAnnouncements  
  
Subject: IR REPORT 9M 2020

Η εταιρεία ΤΕΡΝΑ ΕΝΕΡΓΕΙΑΚΗ ΑΒΕΤΕ ανακοινώνει ότι στην ιστοσελίδα της [www.terna-energy.com](http://www.terna-energy.com) και στην ιστοσελίδα του Χρηματιστηρίου Αθηνών [www.athexgroup.gr](http://www.athexgroup.gr) βρίσκεται αναρτημένο IR REPORT, με τα αποτελέσματα του εννεαμήνου της χρήσης 2020.

[IR REPORT 9M 2020](#)

From: MARFIN INVESTMENT GROUP A.E.  
Posted At: 27 November 2020 09:51  
Conversation: ΑΝΑΚΟΙΝΩΣΗ - ΕΠΙΒΕΒΑΙΩΣΗ ΤΗΣ ΠΡΟΣΦΟΡΑΣ ΤΗΣ CVC ΓΙΑ ΤΗΝ ΑΓΟΡΑ ΤΗΣ ΣΥΜΜΕΤΟΧΗΣ ΤΗΣ MIG ΣΤΗ «VIVARTIA»  
Posted To: DOLAnnouncements  
Subject: ΑΝΑΚΟΙΝΩΣΗ - ΕΠΙΒΕΒΑΙΩΣΗ ΤΗΣ ΠΡΟΣΦΟΡΑΣ ΤΗΣ CVC ΓΙΑ ΤΗΝ ΑΓΟΡΑ ΤΗΣ ΣΥΜΜΕΤΟΧΗΣ ΤΗΣ MIG ΣΤΗ «VIVARTIA»

Επισυνάπτεται ανακοίνωση σε μορφή pdf.

[ΑΝΑΚΟΙΝΩΣΗ](#)

From: LAMDA DEVELOPMENT A.E.  
Posted At: 27 November 2020 10:02  
Conversation: Στρατηγική συνεργασία Lamda Development και TEMES  
Posted To: DOLAnnouncements  
  
Subject: Στρατηγική συνεργασία Lamda Development και TEMES

Στρατηγική συνεργασία Lamda Development και TEMES

[Στρατηγική συνεργασία Lamda Development και TEMES](#)



From: MOTOP ΟΪΛ Α.Ε.  
Posted At: 27 November 2020 10:28  
Conversation: Συναλλαγές της OPTIMA BANK Α.Ε (ρυθμιζόμενη πληροφορία Ν.3556/2007)  
Posted To: DOLAnnouncements  
Subject: Συναλλαγές της OPTIMA BANK Α.Ε (ρυθμιζόμενη πληροφορία Ν.3556/2007)

Η ΜΟΤΟΡ ΟΙΛ (ΕΛΛΑΣ) ΔΙΥΛΙΣΤΗΡΙΑ ΚΟΡΙΝΘΟΥ Α.Ε., σύμφωνα με τους Ν. 3556/2007 και 3606/2007, ανακοινώνει ότι η Τράπεζα OPTIMA BANK Α.Ε. την ενημέρωσε ότι πραγματοποίησε τις εξής συναλλαγές:

Ημερομηνία	Συναλλαγή	Ποσότητα	Χρηματοπιστωτικό Μέσο	Αξία (σε ΕΥΡΩ)
26/11/2020	Πώληση	7.052	Μετοχές ΜΟΗ (ΚΟ)	78.693,13
26/11/2020	Αγορά	7.729	Μετοχές ΜΟΗ (ΚΟ)	86.487,73
26/11/2020	Αγορά	71	ΣΜΕ ΜΟΗ ΔΕΚ 2020	79.174,00
26/11/2020	Πώληση	16	ΣΜΕ ΜΟΗ ΔΕΚ 2020	17.651,00

Η Τράπεζα OPTIMA BANK Α.Ε. πραγματοποίησε τις ανωτέρω συναλλαγές λόγω της Ειδικής Διαπραγμάτευσης που έχει αναλάβει στην αγορά παραγώγων σε Συμβόλαια Μελλοντικής Εκπλήρωσης (ΣΜΕ) με υποκείμενο τίτλο την μετοχή της ΜΟΤΟΡ ΟΙΛ (ΕΛΛΑΣ) ΔΙΥΛΙΣΤΗΡΙΑ ΚΟΡΙΝΘΟΥ Α.Ε.

Η γνωστοποίηση εκ μέρους της Τράπεζας OPTIMA BANK Α.Ε. προς την Εταιρία και ακολούθως η ανακοίνωση της Εταιρίας προς τις αρχές της Κεφαλαιαγοράς, γίνεται επειδή ο κ. Πέτρος Τζαννετάκης είναι μη εκτελεστικό μέλος του Δ.Σ. της Τράπεζας OPTIMA BANK Α.Ε., ενώ κατέχει τη θέση του εκτελεστικού μέλους του Δ.Σ. της ΜΟΤΟΡ ΟΙΛ (ΕΛΛΑΣ) ΔΙΥΛΙΣΤΗΡΙΑ ΚΟΡΙΝΘΟΥ Α.Ε.

Ο κ. Πέτρος Τζαννετάκης είναι πρόσωπο υπόχρεο να γνωστοποιεί τις χρηματιστηριακές συναλλαγές του με αντικείμενο μετοχές εκδόσεως ΜΟΤΟΡ ΟΙΛ (ΕΛΛΑΣ) ΔΙΥΛΙΣΤΗΡΙΑ ΚΟΡΙΝΘΟΥ Α.Ε. (άρθρο 19 του Κανονισμού ΕΕ 596/2014).

Μαρούσι, 27 Νοεμβρίου 2020

Το Διοικητικό Συμβούλιο

From: CORAL A.E.  
Posted At: 27 November 2020 12:31  
Conversation: Συναλλαγές της ΤΡΑΠΕΖΑΣ OPTIMA BANK A.E. (ρυθμιζόμενη πληροφορία Ν.3556/2007)  
Posted To: DOLAnnouncements  
Subject: Συναλλαγές της ΤΡΑΠΕΖΑΣ OPTIMA BANK A.E. (ρυθμιζόμενη πληροφορία Ν.3556/2007)

Η CORAL ΑΕ, σύμφωνα με τους Ν. 3556/2007 και 3606/2007, ανακοινώνει ότι η ΤΡΑΠΕΖΑ OPTIMA BANK Α.Ε. την ενημέρωσε ότι την 26/11/2020 προέβη σε πώληση 44 ομολογιών εκδόσεως CORAL ΑΕ συνολικής αξίας ΕΥΡΩ 45.000,00.

Η γνωστοποίηση εκ μέρους της ΤΡΑΠΕΖΑΣ OPTIMA BANK Α.Ε. προς την Εταιρία και ακολούθως η ανακοίνωση της Εταιρίας προς τις αρχές της Κεφαλαιαγοράς, γίνεται επειδή ο κ. Πέτρος Τζαννετάκης είναι μη εκτελεστικό μέλος του Δ.Σ. της ΤΡΑΠΕΖΑΣ OPTIMA BANK Α.Ε., ενώ κατέχει τη θέση του μη εκτελεστικού μέλους του Δ.Σ. της CORAL ΑΕ.

Ο κ. Πέτρος Τζαννετάκης είναι πρόσωπο υπόχρεο να γνωστοποιεί τις χρηματιστηριακές συναλλαγές του με αντικείμενο ομολογίες εκδόσεως CORAL ΑΕ (άρθρο 19 του Κανονισμού ΕΕ 596/2014).

Μαρούσι, 27 Νοεμβρίου 2020

Το Διοικητικό Συμβούλιο

From: Ε. ΠΑΙΡΗΣ Α.Β.Ε.Ε.  
Posted At: 27 November 2020 12:32  
Conversation: ΑΝΑΚΟΙΝΩΣΗ ΓΙΑ ΑΠΟΤΕΛΕΣΜΑΤΑ ΦΟΡΟΛΟΓΙΚΟΥ ΕΛΕΓΧΟΥ  
Posted To: DOLAnnouncements  
  
Subject: ΑΝΑΚΟΙΝΩΣΗ ΓΙΑ ΑΠΟΤΕΛΕΣΜΑΤΑ ΦΟΡΟΛΟΓΙΚΟΥ ΕΛΕΓΧΟΥ

Η εταιρεία Ε.ΠΑΪΡΗΣ ΑΒΕΕ, σε εφαρμογή των διατάξεων της παραγράφου 4.1.3.1 του Κανονισμού του Χρηματιστηρίου Αθηνών, ενημερώνει το επενδυτικό κοινό ότι ολοκληρώθηκε φορολογικός έλεγχος της Εταιρείας και των θυγατρικών για την διαχειριστική χρήση 2019, που διενεργήθηκε από τους Νόμιμους Ελεγκτές σύμφωνα με το άρθρο 65Α του ν.4174/2013 όπως ισχύει και εκδόθηκε το αντίστοιχο φορολογικό πιστοποιητικό με συμπέρασμα "χωρίς επιφύλαξη".

**From:** QUEST ΣΥΜΜΕΤΟΧΩΝ Α.Ε.  
**Posted At:** 27 November 2020 13:57  
**Conversation:** Ανακοίνωση σχετικά με τους τρόπους συμμετοχής στην Έκτακτη Γενική Συνέλευση της 1.12.2020  
**Posted To:** DOLAnnouncements  
  
**Subject:** Ανακοίνωση σχετικά με τους τρόπους συμμετοχής στην Έκτακτη Γενική Συνέλευση της 1.12.2020

Ως συνημμένο

[Ανακοίνωση σχετικά με τους τρόπους συμμετοχής στην Έκτακτη Γενική Συνέλευση της 1.12.2020](#)

From: ΓΙΟΥΡΟΜΠΡΟΚΕΡΣ Α.Ε.  
Posted At: 27 November 2020 14:34  
Conversation: Στρατηγική Συνεργασία Eurobrokers με Howden Matrix  
Posted To: DOLAnnouncements  
Subject: Στρατηγική Συνεργασία Eurobrokers με Howden Matrix

Η EUROBROKERS - ΓΙΟΥΡΟΜΠΡΟΚΕΡΣ ΜΕΣΙΤΕΣ ΑΣΦΑΛΙΣΕΩΝ Α.Ε. και η HOWDEN MATRIX ΜΕΣΙΤΕΣ ΑΣΦΑΛΙΣΕΩΝ & ΑΝΤΑΣΦΑΛΙΣΕΩΝ Α.Ε. ανακοίνωσαν σήμερα ότι κατέληξαν σε συμφωνία στρατηγικής συνεργασίας, ώστε η Howden Matrix να αναλάβει την εξυπηρέτηση του χαρτοφυλακίου της Eurobrokers. Μέσω αυτής της συμφωνίας, οι πελάτες της Eurobrokers θα συνεχίσουν να λαμβάνουν ολοκληρωμένες υψηλής ποιότητας αντασφαλιστικές υπηρεσίες και υπηρεσίες ασφαλιστικής διαμεσολάβησης μέσω της Howden Matrix για την αντιμετώπιση των διαρκώς μεταβαλλόμενων αναγκών των ελληνικών επιχειρήσεων, οργανισμών, ομάδων και ιδιωτών πελατών.

Σήμερα, η Howden Matrix, εταιρία μέλος του Howden Broking Group, του διεθνούς ομίλου με παρουσία σε 90 χώρες και περισσότερα από US\$7 δισεκατομμύρια υπό διαχείριση, αποτελεί την πλέον ισχυρή παρουσία στην ελληνική αγορά διαμεσολάβησης, ενώ το μέγεθος και η ευρωστία της διασφαλίζει τις πλέον καινοτόμες, ανταγωνιστικές και προστιθέμενης αξίας υπηρεσίες για τους πελάτες της Eurobrokers.

Με γραφεία σε Αθήνα & Θεσσαλονίκη, εκπροσώπους στην Κρήτη και στην Δυτική Ελλάδα και περισσότερα από 90 στελέχη, brokers και εξειδικευμένους τεχνικούς, η Howden Matrix παρέχει στους επιχειρηματικούς πελάτες της πρόσβαση σε κορυφαίες και σύγχρονες καλύψεις, πάντα σε συνεργασία με υψηλής αξιολόγησης ελληνικές και διεθνείς ασφαλιστικές εταιρίες.

Με αφορμή την ανακοίνωση της συμφωνίας, η κα **Άννα Κούμπα**, broker ασφαλίσεων και συνεργάτιδα της Eurobrokers, ανέφερε μεταξύ άλλων: *«Θεωρώ πολύ σημαντική αυτή την συνεργασία, με την οποία δίνεται η δυνατότητα στους πελάτες που μας τιμούν παροδοσιακά με την εμπιστοσύνη τους, να εξακολουθήσουν να έχουν στη*

διάθεσή τους εξαιρετικές επιλογές ασφαλιστικής κάλυψης, με ανταγωνιστικό κόστος και κυρίως με ποιοτική, εξυπηρέτηση. Θέλω να διαβεβαιώσω τους πελάτες μου, ότι θα εξακολουθήσω να τους παρέχω αξιόπιστη εξυπηρέτηση και τις καλύτερες λύσεις για την ασφάλισή τους, δίνοντας προτεραιότητα στις ανάγκες τους, όπως ακριβώς ο αείμνηστος Γιώργος Κουμπας.»

Στο ίδιο πλαίσιο η Εντεταλμένη Σύμβουλος της Eurobrokers και broker ασφαλίσεων, **Έφη Κουτσοβασίλη**, υπογράμμισε: «Οι υποδομές της Howden Matrix, η διοίκησή της, η εμπειρία των ανθρώπων της, οι δυνατοί δεσμοί της με την ελληνική και τη διεθνή ασφαλιστική αγορά, αλλά πρωτίστως η πελατοκεντρική φιλοσοφία της, ταυτίζονται με τις επαγγελματικές αρχές της Eurobrokers και του Γιώργου Κούμπα. Αυτό σημαίνει ότι συνεχίζουμε το έργο του, λειτουργούμε ως σύμβουλοι διαχείρισης κινδύνων και είμαστε κάθε στιγμή δίπλα στους πελάτες μας, ειδικά την ώρα της αποζημίωσης».

Σχολιάζοντας την ολοκλήρωση της συμφωνίας με την Eurobrokers, ο Group CEO της Howden Matrix, **Δημήτρης Τσεσμετζόγλου**, τόνισε: «Είμαι ιδιαίτερος ικανοποιημένος που η Howden Matrix ανέλαβε να συνεχίσει το αξιόλογο service που παρείχε ένας επαγγελματίας broker με την εμβέλεια και το κύρος του Γιώργου Κούμπα. Η Matrix Howden, ακολουθώντας την αναπτυξιακή στρατηγική του Howden Broking Group, ολοκληρώνει σήμερα, μετά την εξαγορά της ΠΕΙΡΑΙΩΣ Μεσίτες Α.Ε. –θυγατρική της Τράπεζας Πειραιώς-, μία δεύτερη σημαντική στρατηγική συνεργασία και παραμένει σε τροχιά αναζήτησης και άλλων συνεργειών με επαγγελματίες μεσίτες που επιδιώκουν να διευρύνουν το φάσμα των εργασιών τους.»

Ως χρηματοοικονομικός σύμβουλος της συμφωνίας ενήργησε η «PricewaterhouseCoopers Business Solutions S.A.» (PwC).

-----

Σχετικά με τη Howden Matrix Μεσίτες Ασφαλίσεων & Αντασφαλίσεων

Η Howden Matrix ιδρύθηκε στην Αθήνα το 2003, έλαβε τη διαπίστευση Broker at Lloyd's το 2012 και από τον Απρίλιο του 2020 αποτελεί μέλος του Howden Broking Group, του κορυφαίου ανεξάρτητου μεσίτη με \$7 δισεκατομμύρια ασφάλιστρα υπό διαχείριση και ένα μοναδικό επιχειρηματικό μοντέλο που ενθαρρύνει την καινοτομία και τη δυναμική βιώσιμη ανάπτυξη.

Στη διάρκεια των 20 σχεδόν χρόνων δυναμικής ανάπτυξης, ο Όμιλος Howden Matrix ίδρυσε εταιρίες στην Κύπρο και στη Νότιο Αφρική, ενώ μέσω του δικτύου Howden One εξυπηρετεί τους πελάτες του σε πάνω από 90 γεωγραφικές περιοχές και με περισσότερους από 15.000 έμπειρους επαγγελματίες που μιλούν την ίδια γλώσσα.

#### Σχετικά με τη EUROBROKERS

Η Eurobrokers ιδρύθηκε το 1992 είναι ανεξάρτητος Ασφαλιστικός Σύμβουλος – Μεσίτης Ασφαλίσεων και αποτελεί ιδρυτικό μέλος του Συνδέσμου Ελλήνων Μεσιτών Ασφαλίσεων (ΣΕΜΑ). Υπό την ηγεσία του αείμνηστου Γεώργιου Κούμπα, η εταιρία υπήρξε για χρόνια πρωτοπόρος στο κλάδο, διαμορφώνοντας τις εξελίξεις.



**From:** ALPHA ΤΡΑΠΕΖΑ Α.Ε.  
**Posted At:** 27 November 2020 15:02  
**Conversation:** Αλλαγές στη Διοικητική Ομάδα της Alpha Bank  
**Posted To:** DOLAnnouncements  
  
**Subject:** Αλλαγές στη Διοικητική Ομάδα της Alpha Bank

Αλλαγές στη Διοικητική Ομάδα της Alpha Bank

[Δελτίο Τύπου](#)

From: ΕΥΡΩΠΑΪΚΗ ΠΙΣΤΗ Α.Ε.Γ.Α.  
Posted At: 27 November 2020 15:49  
Conversation: ΓΝΩΣΤΟΠΟΙΗΣΗ ΑΓΟΡΑΣ ΙΔΙΩΝ ΜΕΤΟΧΩΝ  
Posted To: DOLAnnouncements  
  
Subject: ΓΝΩΣΤΟΠΟΙΗΣΗ ΑΓΟΡΑΣ ΙΔΙΩΝ ΜΕΤΟΧΩΝ

Η Εταιρία Ευρωπαϊκή Πίστη ΑΕΓΑ (η Εταιρία), ανακοινώνει στο επενδυτικό κοινό, ότι στο πλαίσιο του Προγράμματος Επαναγοράς Ιδίων Μετοχών, στις 26/11/2020, αγόρασε 3.946 ίδιες μετοχές με μέση τιμή κτήσης 4,701 ευρώ ανά μετοχή, συνολικής αξίας 18.548,65 ευρώ, σύμφωνα με το άρθρο 49 του Ν. 4548/2018 και τις αποφάσεις των αρμοδίων οργάνων της Εταιρίας.

Μετά και την προαναφερόμενη αγορά, η Εταιρία κατέχει πλέον 730.153 ίδιες μετοχές, ποσοστό 2,6547% του συνόλου των μετοχών της Εταιρίας.

Η ανακοίνωση εκδίδεται σύμφωνα με τον Κανονισμό (ΕΕ) αριθ. 596/2014 του Ευρωπαϊκού Κοινοβουλίου και του Συμβουλίου της 16ης Απριλίου 2014 και τον κατ' εξουσιοδότηση Κανονισμό (ΕΕ) 2016/1052 της Επιτροπής της 8ης Μαρτίου 2016.

**From:** MARFIN INVESTMENT GROUP A.E.  
**Posted At:** 27 November 2020 16:09  
**Conversation:** Ανακοίνωση 9986/2020 (δεν είναι διαθέσιμη η Ελληνική μετάφραση)  
**Posted To:** DOLAnnouncements  
  
**Subject:** Ανακοίνωση 9986/2020 (δεν είναι διαθέσιμη η Ελληνική μετάφραση)

Αυτή η Ανακοίνωση είναι διαθέσιμη μόνο στα [Αγγλικά](#).

**From:** FURLIS A.E ΣΥΜΜΕΤΟΧΩΝ  
**Posted At:** 27 November 2020 16:15  
**Conversation:** ΑΝΑΚΟΙΝΩΣΗ ΓΙΑ ΤΗΝ ΠΡΟΑΝΑΓΓΕΛΙΑ ΕΚΤΑΚΤΗΣ ΓΕΝΙΚΗΣ ΣΥΝΕΛΕΥΣΗΣ  
**Posted To:** DOLAnnouncements  
  
**Subject:** ΑΝΑΚΟΙΝΩΣΗ ΓΙΑ ΤΗΝ ΠΡΟΑΝΑΓΓΕΛΙΑ ΕΚΤΑΚΤΗΣ ΓΕΝΙΚΗΣ ΣΥΝΕΛΕΥΣΗΣ

ΠΡΟΣΚΛΗΣΗ ΣΕ ΕΚΤΑΚΤΗ ΓΕΝΙΚΗ ΣΥΝΕΛΕΥΣΗ ΤΩΝ ΜΕΤΟΧΩΝ

[ΠΡΟΣΚΛΗΣΗ ΣΕ ΕΚΤΑΚΤΗ ΓΕΝΙΚΗ ΣΥΝΕΛΕΥΣΗ ΤΩΝ ΜΕΤΟΧΩΝ](#)

From: FURLIS A.E ΣΥΜΜΕΤΟΧΩΝ  
Posted At: 27 November 2020 16:17  
Conversation: ΕΝΗΜΕΡΩΤΙΚΟ ΣΗΜΕΙΩΜΑ ΕΠΙ ΤΩΝ ΘΕΜΑΤΩΝ ΤΗΣ ΕΚΤΑΚΤΗΣ  
ΓΕΝΙΚΗΣ ΣΥΝΕΛΕΥΣΗΣ ΤΩΝ ΜΕΤΟΧΩΝ ΤΗΣ 21/12/2020  
Posted To: DOLAnnouncements  
Subject: ΕΝΗΜΕΡΩΤΙΚΟ ΣΗΜΕΙΩΜΑ ΕΠΙ ΤΩΝ ΘΕΜΑΤΩΝ ΤΗΣ ΕΚΤΑΚΤΗΣ  
ΓΕΝΙΚΗΣ ΣΥΝΕΛΕΥΣΗΣ ΤΩΝ ΜΕΤΟΧΩΝ ΤΗΣ 21/12/2020

ΕΝΗΜΕΡΩΤΙΚΟ ΣΗΜΕΙΩΜΑ ΕΠΙ ΤΩΝ ΘΕΜΑΤΩΝ ΤΗΣ ΕΚΤΑΚΤΗΣ ΓΕΝΙΚΗΣ ΣΥΝΕΛΕΥΣΗΣ  
ΤΩΝ ΜΕΤΟΧΩΝ ΤΗΣ 21/12/2020

[ΕΝΗΜΕΡΩΤΙΚΟ ΣΗΜΕΙΩΜΑ ΕΠΙ ΤΩΝ ΘΕΜΑΤΩΝ ΤΗΣ ΕΚΤΑΚΤΗΣ ΓΕΝΙΚΗΣ ΣΥΝΕΛΕΥΣΗΣ ΤΩΝ  
ΜΕΤΟΧΩΝ ΤΗΣ 21/12/2020](#)

**Ομολογιακά Δάνεια Επιχειρήσεων – Οργανωμένη Αγορά (Μετατρέψιμα)**

Πλήθος Εισηγμένων Ομολογιών	Ονομαστική αξία	Τιμή έκδοσης	Σημερινό επιτόκιο	Ημερ. λήξης	Διάρκεια (έτη)	Σημείωση	Τοκομερίδιο		Μον. Διασπ.	Ομόλογα Επιχειρήσεων	Κατωτ Τιμή	Ανωτ Τιμή	Τιμή κλεισ.	Προηγ. Κλείσιμο-ημέρια	Όγκος	Αξία Συναλλαγών	Τελευταία εντολή			Μεγ έτους	
							Κοινό	Προτιμησιακό									Τιμή	Αγορ./ Πώλ.	Ημερομηνία		λαχ
85,479,884	0.30	0.30	1.00	11/10/2025	9	---	17	---	1	FORTHNET A.E. (Μ.Ο.Δ.)	---	---	---	---	---	---	90.0000	A	03/08/2020	100.0000	100.0000

**Σημειώσεις Εταιρικών Ομολόγων**

Ο Όγκος Συναλλαγών υπολογίζεται ως (Τεμάχια) \* (Ονομαστική Τιμή). Η Αξία Συναλλαγών υπολογίζεται ως (Τεμάχια) \* (Ονομαστική Τιμή) \* (Τιμή %) + (Δεδουλευμένοι Τόκοι).

Οι τιμές συναλλαγών των ομολόγων υπολογίζονται ως ποσοστό επί τοις εκατό (%) της ονομαστικής τους τιμής.

Όλα τα ομόλογα έχουν Ονομαστική Αξία εκπεφρασμένη σε Ευρώ (εκτός εάν σημειώνεται διαφορετικά).

**Ομολογιακά Δάνεια Επιχειρήσεων – Οργανωμένη Αγορά (Μη Μετατρέψιμα)**

Πλήθος Εισηγμένων Ομολογιών	Ονομαστική αξία	Τιμή έκδοσης	Σημερινό επιτόκιο	Ημερ. λήξης	Διάρκεια (έτη)	Σημείωση	Τοκομερίδιο		Μον. Διασπ.	Ομόλογα Επιχειρήσεων	Δεδ. Τόκος	Αποδ./Λήξη	Κατωτ Τιμή	Ανωτ Τιμή	Τιμή κλεισ.	Προηγ. Κλείσιμο-ημ/νία	Όγκος	Αξία Συναλλαγών	Τελευταία εντολή		λαχ έτους	Μεγ έτους		
							Κοινό	Προτιμησιακό											Τιμή	Αγορ./ Πώλ.			Ημερομηνία	
175,000	1,000.00	1,000.00	3.40	26/07/2024	5	---	3	---	1	ΑΤΤΙCΑ Α.Ε. ΣΥΜΜΕΤΟΧΩΝ (Μη μετατρέψιμο)	11.9944	7.1720	86.5001	89.9900	87.9646	89.7280	26/11/2020	36,000	32,099.05	87.3220	A	27/11/2020	60.0000	100.0000
22,727	1,000.00	1,000.00	4.95	26/06/2023	5	---	5	---	1	B&F Α.Β.Ε.Ε. ΕΝΔΥΜΑΤΩΝ (Μη μετατρέψιμο)	21.7250	6.4040	---	---	---	95.0000	26/11/2020	---	---	93.0000	A	27/11/2020	68.0000	96.0000
90,000	1,000.00	1,000.00	3.00	11/05/2023	5	---	6	---	1	CORAL Α.Ε. (Μη μετατρέψιμο)	1.6667	2.0770	101.8000	101.8001	101.8000	102.0530	26/11/2020	11,000	11,216.33	101.8000	A	27/11/2020	89.4200	105.0000
39,892,816	1.00	1.00	5.00	04/10/2021	5	---	17	---	1	HOUSEMARKET Α.Ε. (Μη Μετατρέψιμο)	0.0079	2.1820	---	---	---	102.0000	26/11/2020	---	---	102.0000	A	27/11/2020	93.8736	105.1000
150,000	1,000.00	1,000.00	2.60	22/10/2026	7	---	3	---	1	ΤΕΡΝΑ ΕΝΕΡΓΕΙΑΚΗ Μ.Α.Ε.Χ. (Μη μετατρέψιμο)	2.8889	2.3780	100.7700	100.8000	100.8000	100.7590	26/11/2020	49,000	49,529.96	100.2000	A	27/11/2020	84.4000	102.8000
200,000	1,000.00	1,000.00	3.60	12/03/2026	7	---	4	---	1	ΑΕΡΟΠΟΡΙΑ ΑΙΓΑΙΟΥ Α.Ε. (Μη μετατρέψιμο)	7.8000	4.2320	95.5000	97.0000	96.0800	97.4950	26/11/2020	10,000	9,730.00	92.8600	A	27/11/2020	54.7313	107.3000
200,000	1,000.00	1,000.00	2.10	27/10/2027	7	---	1	---	1	Ο.Π.Α.Π. Α.Ε. (Μη Μετατρέψιμο)	2.0417	2.0150	100.5000	101.7000	100.5000	101.2730	26/11/2020	50,000	50,589.17	100.4500	A	27/11/2020	100.0000	101.8000
120,000	1,000.00	1,000.00	3.95	04/04/2025	7	---	6	---	1	ΓΕΚ ΤΕΡΝΑ Α.Ε. (Μη μετατρέψιμο)	6.2542	2.8440	103.1000	103.2500	103.1538	103.4600	26/11/2020	186,000	193,029.27	103.2500	A	27/11/2020	91.0000	107.2000
320,000	1,000.00	1,000.00	3.40	21/07/2027	7	---	1	---	1	LAMDA DEVELOPMENT Α.Ε. (Μη μετατρέψιμο)	12.5611	3.3770	99.8000	99.9000	99.9000	99.9100	26/11/2020	110,000	111,242.65	99.8600	A	27/11/2020	97.5174	100.8500
500,000	1,000.00	1,000.00	2.75	03/07/2027	7	---	1	---	1	ΓΕΚ ΤΕΡΝΑ Α.Ε. (Μη μετατρέψιμο)	11.5347	3.1270	97.1100	98.3900	97.7203	98.1580	26/11/2020	72,000	71,189.10	97.3208	A	27/11/2020	96.1972	100.0000

**Σημειώσεις Εταιρικών Ομολόγων**

Ο Όγκος Συναλλαγών υπολογίζεται ως (Τεμάχια) \* (Ονομαστική Τιμή). Η Αξία Συναλλαγών υπολογίζεται ως (Τεμάχια) \* (Ονομαστική Τιμή) \* (Τιμή %) + (Δεδουλευμένοι Τόκοι).

Οι τιμές συναλλαγών των ομολόγων υπολογίζονται ως ποσοστό επί τοις εκατό (%) της ονομαστικής τους τιμής.

Όλα τα ομόλογα έχουν Ονομαστική Αξία εκπεφρασμένη σε Ευρώ (εκτός εάν σημειώνεται διαφορετικά).

**Έντοκα Γραμμάτια & Zero Coupon Ομόλογα Ελληνικού Δημοσίου**

Ημερ/νία	Διάρκειας 13 εβδομάδων									Διάρκειας 26 εβδομάδων									Διάρκειας 52 εβδομάδων								
	Ημερ/νία Λήξης	Αρχικό Επιτόκιο	Πλήθος Εισηγμένων	Όνομ/κή αξία	Τιμή έκδοσης	Τελευταία Τιμή	Συναλλαγή Ημερομηνία	Όγκος Συναλλαγών	Σημ.	Ημερ/νία Λήξης	Αρχικό Επιτόκιο	Πλήθος Εισηγμένων	Όνομ/κή αξία	Τιμή έκδοσης	Τελευταία Τιμή	Συναλλαγή Ημερομηνία	Όγκος Συναλλαγών	Σημ.	Ημερ/νία Λήξης	Αρχικό Επιτόκιο	Πλήθος Εισηγμένων	Όνομ/κή αξία	Τιμή έκδοσης	Τελευταία Τιμή	Συναλλαγή Ημερομηνία	Όγκος Συναλλαγών	Σημ.
13/12/2019	---	---	---	---	---	---	---	---	---	---	---	---	---	---	---	---	---	---	---	---	---	---	---	---	---	---	---
13/03/2020	---	---	---	---	---	---	---	---	---	---	---	---	---	---	---	---	---	---	---	---	---	---	---	---	---	---	---
12/06/2020	---	---	---	---	---	---	---	---	---	---	---	---	---	---	---	---	---	---	---	---	---	---	---	---	---	---	---
11/09/2020	---	---	---	---	---	---	---	---	---	---	---	---	---	---	---	---	---	---	---	---	---	---	---	---	---	---	---
11/12/2020	0.07	1,000,000	1,000.00	999.30	---	---	---	---	---	---	---	---	---	---	---	---	---	---	---	---	---	---	---	---	---	---	
12/03/2021	0.24	600,000	1,000.00	1,000.00	---	---	---	---	---	---	---	---	---	---	---	---	---	---	---	---	---	---	---	---	---	---	
11/06/2021	0.25	1,600,000	1,000.00	997.49	---	---	---	---	---	---	---	---	---	---	---	---	---	---	---	---	---	---	---	---	---	---	
10/09/2021	0.00	1,000,000	1,000.00	1,000.00	---	---	---	---	---	---	---	---	---	---	---	---	---	---	---	---	---	---	---	---	---	---	



**Ημερήσιο Δελτίο Τιμών**

Έτος: 141 Αύξων Αριθμός Συνεδρίασης: 227

Ενότητα 5: Ομόλογα Ελληνικού Δημοσίου Διαπραγματεύσιμα με τη Μέθοδο Εκφώνησης - Αντιφώνησης

Παρασκευή, 27 Νοεμβρίου, 2020

Ομόλογα σε Κυκλοφορία	Νόμισμα / Ελάχιστη διαπραγ.	Ημερομηνία Πληρ.	Αξία τρέχοντος τοκομεριδίου	Σημείωση	Τοκομερίδιο	Μονάδα διαπίσης	Ημερ/νία Έκδοσης	Διάρκεια (έτη)	Σημερινό επιτόκιο	Υ.Δ.Τ σε	Ομόλογα	Τελευταία τιμή προηγ.	Τελευτ. Τιμή	Εκφ. τοις μετρητοίς (€)	Συναλλαγές σε τμχ	Ελάχιστο ζωής	Μέγιστο ζωής		
0	GBP / 10	01/12	0.25	---	63	1	01/12/1928	100	2.5	360	Ε.Κ.Τ.Ε.	---	---	---	---	---	---		
103,746	GBP / 10	01/12	0.25	---	61	1	01/12/1930	98	2.5	360	Ε.Κ.Τ.Ε. σειρά	2.27	05/02/1996	2.27	Π	05/02/1996	---	2.27	2.27

**Νομικών Προσώπων και Εταιρειών σε Συνάλλαγμα και Ευρο**

**Σημειώσεις Ομολόγων Ελλ. Δημοσίου**

Υ.Δ.Τ: Υπολογισμός Δεδουλευμένων Τόκων.

FLR (= Floating Interest Rate) Ομόλογο Μεταβλητού Επιτοκίου.

Η ελάχιστη διαπραγματεύσιμη Ονομαστική Αξία για όλους τους Άυλους Τίτλους του Δημοσίου είναι τα 100 Ευρώ.

(μφρ-0)

**Ομόλογα Ελληνικού Δημοσίου**

Πλήθος Εισηγμ. Ομολογιών	Ονομ. αξία	Σημερινό επιτόκιο	Υπολογισμός Δεδουλευμένων	Ημερ/νία Λήξης [1]	Διάρκεια (έτη)	Σημείωση	Ημερομηνία Πληρ.	Αξία τρέχοντος	Μον. Διαπρ.	Ομόλογα Ελληνικού Δημοσίου	Κατωτ Τιμή	Ανωτ Τιμή	Τιμή κλεισ.	Προηγ. Κλείσιμο-ημ/νία	Όγκος	Αξία Συναλλαγών	Τελευταία εντολή Αγορ./ Πώλ. Ημερομηνία
3,000,000	1,000.00	4.38	Πργμ/Πργμ	01/08/2022	5	---	01/08	4.38	1	ΟΕΔ-ΣΤΘ-010822-05Χ-4,375-1,000	---	---	---	---	---	1.0000	A 28/11/2018
4,500,000	1,000.00	1.88	Πργμ/Πργμ	04/02/2035	15	---	04/02	1.88	1	ΟΕΔ-ΣΤΘ-040235-15Χ-1,875-1,000	---	---	---	---	---	---	---
2,500,000	1,000.00	3.45	Πργμ/Πργμ	02/04/2024	5	---	02/04	3.45	1	ΟΕΔ-ΣΤΘ-020424-05Χ-3,450-1,000	---	---	---	---	---	---	---
4,355,990,324	1.00	3.50	Πργμ/Πργμ	30/01/2023	5	---	01/02 - 31/01	3.50	1	ΟΕΔ-ΣΤΘ-300123-05Χ-3,500-1,00	---	---	---	94.5720 13/07/2018	---	---	1.0000 A 28/11/2018
5,962,747,327	1.00	3.75	Πργμ/Πργμ	30/01/2028	10	---	/02 - 01/02 - 31/	3.75	1	ΟΕΔ-ΣΤΘ-300128-10Χ-3,750-1,00	---	---	---	85.4610 13/07/2018	---	---	1.0000 A 28/11/2018
6,091,218,404	1.00	3.90	Πργμ/Πργμ	30/01/2033	15	---	/02 - 01/02 - 31/	3.90	1	ΟΕΔ-ΣΤΘ-300133-15Χ-3,900-1,00	---	---	---	78.6730 13/07/2018	---	---	1.0000 A 28/11/2018
4,805,399,486	1.00	4.00	Πργμ/Πργμ	30/01/2037	19	---	/02 - 01/02 - 31/	4.00	1	ΟΕΔ-ΣΤΘ-300137-19Χ-4,000-1,00	---	---	---	77.0370 13/07/2018	---	---	1.0000 A 28/11/2018
4,603,713,186	1.00	4.20	Πργμ/Πργμ	30/01/2042	24	---	/02 - 01/02 - 31/	4.20	1	ΟΕΔ-ΣΤΘ-300142-24Χ-4,200-1,00	---	---	---	77.7640 13/07/2018	---	---	1.0000 A 28/11/2018
550,418,123	1.00	3.65	Πργμ/Πργμ	24/02/2023	11	---	24/02	3.65	1	ΟΕΔ-ΣΤΘ-240223-11Χ-2,000-1,00	---	---	---	10.0000 22/06/2015	---	10.0000	A 11/07/2019
445,007,576	1.00	3.65	Πργμ/Πργμ	24/02/2024	12	---	24/02	3.65	1	ΟΕΔ-ΣΤΘ-240224-12Χ-2,000-1,00	---	---	---	10.0000 22/06/2015	---	---	---
423,674,226	1.00	3.65	Πργμ/Πργμ	24/02/2025	13	---	24/02	3.65	1	ΟΕΔ-ΣΤΘ-240225-13Χ-2,000-1,00	---	---	---	10.0000 22/06/2015	---	---	---
212,292,153	1.00	3.65	Πργμ/Πργμ	24/02/2026	14	---	24/02	3.65	1	ΟΕΔ-ΣΤΘ-240226-14Χ-2,000-1,00	---	---	---	10.0000 22/06/2015	---	---	---
160,621,352	1.00	3.65	Πργμ/Πργμ	24/02/2027	15	---	24/02	3.65	1	ΟΕΔ-ΣΤΘ-240227-15Χ-2,000-1,00	---	---	---	10.0000 22/06/2015	---	---	---
183,244,055	1.00	3.65	Πργμ/Πργμ	24/02/2028	16	---	24/02	3.65	1	ΟΕΔ-ΣΤΘ-240228-16Χ-2,000-1,00	---	---	---	10.0000 22/06/2015	---	---	---
164,802,894	1.00	3.65	Πργμ/Πργμ	24/02/2029	17	---	24/02	3.65	1	ΟΕΔ-ΣΤΘ-240229-17Χ-2,000-1,00	---	---	---	10.0000 22/06/2015	---	---	---
165,460,943	1.00	3.65	Πργμ/Πργμ	24/02/2030	18	---	24/02	3.65	1	ΟΕΔ-ΣΤΘ-240230-18Χ-2,000-1,00	---	---	---	10.0000 22/06/2015	---	---	---
129,007,241	1.00	3.65	Πργμ/Πργμ	24/02/2031	19	---	24/02	3.65	1	ΟΕΔ-ΣΤΘ-240231-19Χ-2,000-1,00	---	---	---	10.0000 22/06/2015	---	---	---
126,192,683	1.00	3.65	Πργμ/Πργμ	24/02/2032	20	---	24/02	3.65	1	ΟΕΔ-ΣΤΘ-240232-20Χ-2,000-1,00	---	---	---	10.0000 22/06/2015	---	---	---
146,905,168	1.00	3.65	Πργμ/Πργμ	24/02/2033	21	---	24/02	3.65	1	ΟΕΔ-ΣΤΘ-240233-21Χ-2,000-1,00	---	---	---	10.0000 22/06/2015	---	---	---
154,475,606	1.00	3.65	Πργμ/Πργμ	24/02/2034	22	---	24/02	3.65	1	ΟΕΔ-ΣΤΘ-240234-22Χ-2,000-1,00	---	---	---	10.0000 22/06/2015	---	---	---
144,429,441	1.00	3.65	Πργμ/Πργμ	24/02/2035	23	---	24/02	3.65	1	ΟΕΔ-ΣΤΘ-240235-23Χ-2,000-1,00	---	---	---	10.0000 22/06/2015	---	---	---
166,211,676	1.00	3.65	Πργμ/Πργμ	24/02/2036	24	---	24/02	3.65	1	ΟΕΔ-ΣΤΘ-240236-24Χ-2,000-1,00	---	---	---	10.0000 22/06/2015	---	---	---
145,461,669	1.00	3.65	Πργμ/Πργμ	24/02/2037	25	---	24/02	3.65	1	ΟΕΔ-ΣΤΘ-240237-25Χ-2,000-1,00	---	---	---	10.0000 22/06/2015	---	---	---
146,941,087	1.00	3.65	Πργμ/Πργμ	24/02/2038	26	---	24/02	3.65	1	ΟΕΔ-ΣΤΘ-240238-26Χ-2,000-1,00	---	---	---	10.0000 22/06/2015	---	---	---
135,115,612	1.00	3.65	Πργμ/Πργμ	24/02/2039	27	---	24/02	3.65	1	ΟΕΔ-ΣΤΘ-240239-27Χ-2,000-1,00	---	---	---	10.0000 22/06/2015	---	---	---
141,909,637	1.00	3.65	Πργμ/Πργμ	24/02/2040	28	---	24/02	3.65	1	ΟΕΔ-ΣΤΘ-240240-28Χ-2,000-1,00	---	---	---	10.0000 22/06/2015	---	---	---
136,788,720	1.00	3.65	Πργμ/Πργμ	24/02/2041	29	---	24/02	3.65	1	ΟΕΔ-ΣΤΘ-240241-29Χ-2,000-1,00	---	---	---	10.0000 22/06/2015	---	---	---
163,643,410	1.00	3.65	Πργμ/Πργμ	24/02/2042	30	---	24/02	3.65	1	ΟΕΔ-ΣΤΘ-240242-30Χ-2,000-1,00	---	---	---	10.0000 22/06/2015	---	---	---
4,000,000	1,000.00	3.88	Πργμ/Πργμ	12/03/2029	10	---	12/03	3.88	1	ΟΕΔ-ΣΤΘ-120329-10Χ-3,875-1,0000	---	---	---	---	---	100.0000	A 15/10/2019
503,753	1,000.00	0.32	FLR Πργμ/360	16/09/2021	2	---	16/03 - 16/09	---	1	ΟΕΔ-ΚΥΜ-160921-02Χ-0,319-1,000	---	---	---	---	---	---	---
3,000,000	1,000.00	3.38	Πργμ/Πργμ	15/02/2025	7	---	15/02	3.38	1	ΟΕΔ-ΣΤΘ-150225-07Χ-3,375-1,000	---	---	---	---	---	---	---
250,250	1,000.00	2.90	Πργμ/Πργμ	20/03/2023	4	---	20/03	2.90	1	ΟΕΔ-ΣΤΘ-200323-04Χ-2,900-1,000	---	---	---	---	---	---	---
964,000	1,000.00	3.25	Πργμ/Πργμ	20/03/2025	6	---	20/03	3.25	1	ΟΕΔ-ΣΤΘ-200325-06Χ-3,250-1,000	---	---	---	---	---	---	---
2,100,000	1,000.00	3.55	Πργμ/Πργμ	20/03/2026	7	---	20/03	3.55	1	ΟΕΔ-ΣΤΘ-200326-07Χ-3,550-1,000	---	---	---	---	---	---	---

**Σημειώσεις Ομολόγων Ελλ. Δημοσίου**

Ο Όγκος Συναλλαγών υπολογίζεται ως (Τεμάχια) \* (Ονομαστική Τιμή). Η Αξία Συναλλαγών υπολογίζεται ως (Τεμάχια) \* (Ονομαστική Τιμή) \* (Τιμή %) + (Δεδουλευμένοι Τόκοι)

Η Αξία του τρέχοντος τοκομεριδίου για τις εκδόσεις Ονομαστικής Αξίας 0,01 ευρώ, αναφέρεται σε Ονομαστική Αξία 100 ευρώ.

FLR (= Floating Interest Rate) Ομόλογο Μεταβλητού Επιτοκίου.

[1] - Η Ημερομηνία Λήξης της τοκοφόρου περιόδου και η Ημερομηνία Πληρωμής του τοκομεριδίου.

**Ομόλογα Ελληνικού Δημοσίου**

Πλήθος Εισηγμ. Ομολογιών	Ονομ. αξία	Σημερινό επιτόκιο	Υπολογισμός Δεδουλευμένων	Ημερ/νία Λήξης [1]	Διάρκεια (έτη)	Σημείωση	Ημερομηνία Πληρ.	Αξία τρέχοντος	Μον. Διαπρ.	Ομόλογα Ελληνικού Δημοσίου	Κατωτ Τιμή	Ανωτ Τιμή	Τιμή κλεισ.	Προηγ. Κλείσιμο-ημ/νία	Όγκος	Αξία Συναλλαγών	Τελευταία εντολή Αγορ./ Πώλ. Ημερομηνία
5,500,000	1,000.00	1.50	Πργμ/Πργμ	18/06/2030	10	---	18/06	1.50	1	ΟΕΔ-ΣΤΘ-180630-10Χ-1,500-1,000	---	---	---	---	---	---	---
3,314,250	1,000.00	3.25	Πργμ/Πργμ	20/03/2050	30	---	20/03	3.25	1	ΟΕΔ-ΣΤΘ-200350-30Χ-3,250-1,000	---	---	---	---	---	---	---
2,000,000	1,000.00	2.00	Πργμ/Πργμ	22/04/2027	7	---	22/04	2.00	1	ΟΕΔ-ΣΤΘ-220427-07Χ-2,000-1,000	---	---	---	---	---	---	99.9000 A 22/04/2020
2,500,000	1,000.00	1.88	Πργμ/Πργμ	23/07/2026	7	---	23/07	1.88	1	ΟΕΔ-ΣΤΘ-230726-07Χ-1,875-1,000	---	---	---	---	---	---	---

**Σημειώσεις Ομολόγων Ελλ. Δημοσίου**

Ο Όγκος Συναλλαγών υπολογίζεται ως (Τεμάχια) \* (Ονομαστική Τιμή). Η Αξία Συναλλαγών υπολογίζεται ως (Τεμάχια) \* (Ονομαστική Τιμή) \* (Τιμή %) + (Δεδουλευμένοι Τόκοι)

Η Αξία του τρέχοντος τοκομεριδίου για τις εκδόσεις Ονομαστικής Αξίας 0,01 ευρώ, αναφέρεται σε Ονομαστική Αξία 100 ευρώ.

FLR (= Floating Interest Rate) Ομόλογο Μεταβλητού Επιτοκίου.

[1] - Η Ημερομηνία Λήξης της τοκοφόρου περιόδου και η Ημερομηνία Πληρωμής του τοκομεριδίου.

**Πίνακας Μελών Χρηματιστηρίου Αθηνών και Μελών ΕΤ.ΕΚ.**

Επωνυμία	Διεύθυνση	Τηλέφωνο	Φαξ	Αγορά Μετοχών			Αγορά Παραγώγων		Μέλη ΕΤ.ΕΚ.	
				Μέλος Αγοράς	Μέλος εξ Αποστάσεως	Ειδικός Διαπρήτης	Διαπρήτης	Ειδικός Διαπρήτης	Γενικό Εκκαθιστικό	Άμεσο Εκκαθιστικό
AEONIC SECURITIES C.I.F. P.L.C.	ΛΑΪΟΥ 6, ΓΡ. 301B, ANNA COURT ,	35725337600		a	a					
ALPHA ΤΡΑΠΕΖΑ Α.Ε.	ΛΕΩΦ. ΑΘΗΝΩΝ 103, ΑΘΗΝΑ	+30 2103436820	210-3436270						a	
	ΣΤΑΔΙΟΥ 40, ΑΘΗΝΑ	(210)-3260000	(210)-3264116							
		(210)-3265546	(210)-3265811							
ARGUS STOCKBROKERS LTD	25 ΛΕΩΦΟΡΟΣ ΔΗΜΟΣΘΕΝΗ ΣΕΒΕΡΗ 25 ,	0035722717000		a	a		a			
ATLANTIC SECURITIES LTD	ΠΡΟΔΡΟΜΟΥ 37 37,	0035722445400		a	a					
ΑΧΟΝ ΧΡΗΜΑΤΙΣΤΗΡΙΑΚΗ Α.Ε.Π.Ε.Υ.	ΣΤΑΔΙΟΥ 48 48, ΑΘΗΝΑ	2103363800		a			a			
ΒΕΤΑ ΧΡΗΜΑΤΙΣΤΗΡΙΑΚΗ Α.Ε.Π.Ε.Υ.	Λ.ΑΛΕΞΑΝΔΡΑΣ 29 29 , ΑΘΗΝΑ	2106478930		a		a				a
BNP PARIBAS SECURITIES SERVICES	ΛΑΜΨΑΚΟΥ 2 2, ΑΘΗΝΑ	2107468500							a	
BOFA SECURITIES EUROPE SA	112 AVENUE KL?BER 75116 ,	+33 153655555		a	a					
CAPITAL ΑΧΕΠΕΥ	ΜΗΤΡΟΠΟΛΕΩΣ 58 58, ΑΘΗΝΑ	2103369700		a			a			
CFS ΧΡΗΜΑΤΙΣΤΗΡΙΑΚΗ Α.Ε.Π.Ε.Υ.	ΠΑΠΑΡΡΗΓΟΠΟΥΛΟΥ 3 3, ΑΘΗΝΑ	2103360800		a						
CITIGROUP GLOBAL MARKETS EUROPE AG	REUTERWEG 16 FRANKFURT 16,	+49 691366-0		a	a					
CITIGROUP GLOBAL MARKETS LIMITED	33 CANADA SQUARE -CANARY WHARF 1,	+44 02079864000		a	a					
CREDIT SUISSE SECURITIES (EUROPE) LIMITED	ONE CABOT SQUARE 1 , LONDON	+44 2078888888		a	a					
CREDIT SUISSE SECURITIES SOCIEDAD DE VALORES SA	CALLE AYALA 42, 3A PLANTA-B MADRID ,	+34917916000		a	a					
DEUTSCHE BANK AG	GREAT WINCHESTER STREET 1 , LONDON	+44 20 754 54209	00441133361437		a					
EUROBANK EQUITIES Α.Ε.Π.Ε.Υ.	ΦΙΛΕΛΛΗΝΩΝ 10 & ΞΕΝΟΦΩΝΤΟΣ 13 , ΑΘΗΝΑ	2103720425		a		a	a			a
EUROCORP Α.Ε.Π.Ε.Υ.	ΠΛ.ΦΙΛΙΚΗΣ ΕΤΑΙΡΕΙΑΣ 14 14, ΑΘΗΝΑ	2107263600		a			a			a
EUROTRUST ΧΡΗΜΑΤΙΣΤΗΡΙΑΚΗ Α.Ε.Π.Ε.Υ.	ΣΕΒΑΣΤΟΥΠΟΛΕΩΣ 113 113, ΑΘΗΝΑ	2103363100		a						
EUROXX ΧΡΗΜΑΤΙΣΤΗΡΙΑΚΗ Α.Ε.Π.Ε.Υ.	ΠΑΛΑΙΟΛΟΓΟΥ 7, ΧΑΛΑΝΔΡΙ	(210)-6879400	(210)-6879401				a	a		a
	ΠΑΛΑΙΟΛΟΓΟΥ 7, ΧΑΛΑΝΔΡΙ	+30 2106879400	210-6879401							
GLOBAL CAPITAL SECURITIES & FINANCIAL SERVICES LTD	Λ.ΑΡΧΙΕΠΙΣΚΟΠΟΥ ΜΑΚΑΡΙΟΥ Γ50 50,	0035722710710		a	a					
HSBC FRANCE	Λ.ΜΕΣΣΟΓΕΙΩΝ 109-111 109-111,	2106960000							a	
INDEX ΧΡΗΜΑΤΙΣΤΗΡΙΑΚΗ Α.Ε.Π.Ε.Υ.	ΔΡΑΓΑΤΣΑΝΙΟΥ 6 6, ΑΘΗΝΑ	2103213920		a						
LAIKI FINANCIAL SERVICES LTD	ΛΕΩΦ. ΒΥΡΩΝΟΣ 26, ΛΕΥΚΩΣΙΑ ΚΥΠΡΟΥ	357 22367367	357 22718567		a					
MEGA EQUITY SECURITIES & FINANCIAL SERVICES PUBLIC LTD	ΛΕΩΦ.ΓΡΙΒΑ ΔΙΓΕΝΗ 42-44 42-44,	0035722711711		a	a		a			
MERIT ΧΡΗΜΑΤΙΣΤΗΡΙΑΚΗ Α.Ε.Π.Ε.Υ.	ΣΟΦΟΚΛΕΟΥΣ 5 5, ΑΘΗΝΑ	2103671880		a		a				a
MERRILL LYNCH INTERNATIONAL	2 KING EDWARD STREET 2 , LONDON	+44 20276281000		a	a					
NUNTIUS ΧΡΗΜΑΤΙΣΤΗΡΙΑΚΗ Α.Ε.Π.Ε.Υ.	ΔΡΑΓΑΤΣΑΝΙΟΥ 6 6, ΑΘΗΝΑ	2103350599		a						
ONE PLUS CAPITAL LIMITED	75 PRODRΟΜΟΥ AVENUE NICOSIA 1307 ,	35722873760		a	a					
PROCHOICE CHRIMATISTIRIAKI LTD	ΛΕΩΦ ΣΠΥΡΟΥ ΚΥΠΡΙΑΝΟΥ 57, ΑΚΙΝΗΤΑ Φ 57,	035724661192		a	a					
SHARELINK SECURITIES & FINANCIAL SERVICES LTD	HOUSE-ΘΕΟΤΟΚΗ 6 ΜΕΓΑΡΟ ΕΛΛΗΝΑ 6 ,	+357 22554200		a	a		a			

**Πίνακας Μελών Χρηματιστηρίου Αθηνών και Μελών ΕΤ.ΕΚ.**

Επωνυμία	Διεύθυνση	Τηλέφωνο	Φαξ	Αγορά Μετοχών			Αγορά Παραγώγων		Μέλη ΕΤ.ΕΚ.	
				Μέλος Αγοράς	Μέλος εξ Αποστάσεως	Ειδικός Διαπρήτης	Διαπρήτης	Ειδικός Διαπρήτης	Γενικό Εκκαθιστικό	Άμεσο Εκκαθιστικό
SOCIETE GENERALE S.A.	17 COURSA VALMY, CEDEX ,	+157290504		a	a		a			
SOLIDUS SECURITIES Α.Ε.Π.Ε.Υ.	ΛΟΥΙΖΗΣ ΡΙΑΝΚΟΥΡ 64 64, ΑΘΗΝΑ	2106900600		a			a			a
THE CYPRUS INVESTMENT & SECURITIES CORPORATION LTD	ΛΕΩΦ. ΚΥΡΗΝΕΙΑΣ 154,	0035722121700		a	a					
UBS EUROPE SE	OPERNTURM, BOCKENHEIMER LANDSTRASSE 2-4 ,	496921790		a	a					
UBS LIMITED	FINSBURY AVENUE 1 , LONDON	+44 2075687135			a					
<b>Α. ΣΑΡΡΗΣ ΧΡΗΜΑΤΙΣΤΗΡΙΑΚΗ Α.Ε.Π.Ε.Υ.</b>	ΔΡΑΓΑΤΣΑΝΙΟΥ 6 6, ΑΘΗΝΑ	2103367700		a						
<b>ΑΛΦΑ FINANCE ΑΕΠΕΥ</b>	ΜΕΡΛΙΝ 5 5, ΑΘΗΝΑ	2103677400		a		a	a	a		a
<b>Γ. Α. ΠΕΡΒΑΝΑΣ ΧΡΗΜΑΤΙΣΤΗΡΙΑΚΗ Α.Ε.Π.Ε.Υ</b>	ΣΟΦΟΚΛΕΟΥΣ 7-9 7-9, ΑΘΗΝΑ	2103727200		a						
<b>ΔΥΝΑΜΙΚΗ ΧΡΗΜΑΤΙΣΤΗΡΙΑΚΗ Α.Ε.Π.Ε.Υ</b>	ΤΡΑΛΛΕΩΝ 2 & Λ.ΣΥΓΓΡΟΥ 223 , ΝΕΑ ΣΜΥΡΝΗ	2103677700		a			a			a
<b>ΕΘΝΙΚΗ ΤΡΑΠΕΖΑ ΤΗΣ ΕΛΛΑΔΟΣ Α.Ε.</b>	ΑΚΑΔΗΜΙΑΣ 68, ΑΘΗΝΑ	(210)-3328817	(210)-3328678	a		a	a		a	
	ΑΙΟΛΟΥ 86, ΑΘΗΝΑ	(210)-3341000	(210)-3328187							
<b>ΕΘΝΙΚΗ ΧΡΗΜΑΤΙΣΤΗΡΙΑΚΗ Α.Ε.Π.Ε.Υ.</b>	ΛΕΩΦ. ΚΗΦΙΣΙΑΣ 66 (ΚΤΗΡΙΟ Α) 66, ΜΑΡΟΥΣΙ	2103328784		a		a	a	a		
<b>ΕΛΛΗΝΙΚΗ ΤΡΑΠΕΖΑ (ΕΠΕΝΔΥΣΕΙΣ) ΛΤΔ</b>	ΛΕΩΦ.ΚΥΡΙΑΚΟΥ ΜΑΤΣΗ 31 - ΤΘ 24747 , ΛΕΥΚΩΣΙΑ ΚΥΠΡΟΥ	+357 22500100	357 22500110		a					
<b>ΕΛΛΗΝΟΑΜΕΡΙΚΑΝΙΚΗ ΧΡΗΜΑΤΙΣΤΗΡΙΑΚΗ ΑΕΠΕΥ</b>	ΑΝΔΡΕΑ ΠΑΠΑΝΔΡΕΟΥ 27 27, ΜΑΡΟΥΣΙ	2103311100		a		a	a			a
<b>Ι. Χ. ΜΑΥΡΙΚΗΣ ΧΡΗΜΑΤΙΣΤΗΡΙΑΚΗ Α.Ε.Π.Ε.Υ</b>	ΣΟΦΟΚΛΕΟΥΣ 5 5, ΑΘΗΝΑ	2103216730		a						
<b>ΚΑΠΠΑ ΧΡΗΜΑΤΙΣΤΗΡΙΑΚΗ Α.Ε.Π.Ε.Υ.</b>	ΒΑΛΛΑΩΡΙΤΟΥ 15 15, ΑΘΗΝΑ	2103678600		a			a			
<b>ΚΑΡΑΜΑΝΟΦ ΧΡΗΜΑΤΙΣΤΗΡΙΑΚΗ Α.Ε.Π.Ε.Υ.</b>	ΠΛ.ΑΓ.ΘΕΟΔΩΡΩΝ 2 2, ΑΘΗΝΑ	2103212947		a						
<b>ΚΥΚΛΟΣ ΧΡΗΜΑΤΙΣΤΗΡΙΑΚΗ Α.Ε.Π.Ε.Υ.</b>	ΠΑΝΕΠΙΣΤΗΜΙΟΥ 39 39, ΑΘΗΝΑ	2103364300		a			a			a
<b>ΛΕΩΝ ΔΕΠΟΛΑΣ ΧΡΗΜΑΤΙΣΤΗΡΙΑΚΗ Α.Ε.Π.Ε.Υ.</b>	ΧΡΗΣΤΟΥ ΛΑΔΑ 1 1, ΑΘΗΝΑ	2103213276 -28		a		a	a			
<b>Ν. ΧΡΥΣΟΧΟΙΔΗΣ ΧΡΗΜΑΤΙΣΤΗΡΙΑΚΗ Α.Ε.Π.Ε.Υ</b>	ΣΟΦΟΚΛΕΟΥΣ 7-9 7-9, ΑΘΗΝΑ	2103213913		a			a			a
<b>ΠΑΝΤΕΛΑΚΗΣ ΧΡΗΜΑΤΙΣΤΗΡΙΑΚΗ Α.Ε.Π.Ε.Υ</b>	ΕΘΝΙΚΗΣ ΑΝΤΙΣΤΑΣΕΩΣ 57, ΚΤΙΡΙΟ Β 57, ΧΑΛΑΝΔΡΙ	2106965000		a		a	a	a		
<b>ΠΕΙΡΑΙΩΣ Α.Ε.Π.Ε.Υ.</b>	ΣΤΑΔΙΟΥ 10 10, ΑΘΗΝΑ	2103354100		a		a	a	a		a
<b>ΠΗΓΑΣΟΣ ΧΡΗΜΑΤΙΣΤΗΡΙΑΚΗ Α.Ε.Π.Ε.Υ.</b>	ΒΑΛΛΑΩΡΙΤΟΥ 17 & ΑΜΕΡΙΚΗΣ 17 , ΑΘΗΝΑ	2103670700		a			a			
<b>ΣΤ. ΕΜ. ΛΑΥΡΕΝΤΑΚΗΣ ΧΡΗΜΑΤΙΣΤΗΡΙΑΚΗ Α.Ε.Π.Ε.Υ.</b>	ΣΟΦΟΚΛΕΟΥΣ 7-9 7-9, ΑΘΗΝΑ	2103213336		a			a			
<b>ΤΡΑΠΕΖΑ EUROBANK ΑΕ</b>	ΟΘΩΝΟΣ 8 , ΑΘΗΝΑ	2103337000							a	
<b>ΤΡΑΠΕΖΑ ΟΡΤΙΜΑ BANK Α.Ε.</b>	ΑΙΓΙΑΛΕΙΑΣ 32 & ΠΑΡΑΔΕΙΣΟΥ 32 , ΜΑΡΟΥΣΙ	2108173111		a		a	a	a	a	
<b>ΤΡΑΠΕΖΑ ΠΕΙΡΑΙΩΣ Α.Ε.</b>	ΑΜΕΡΙΚΗΣ 4, ΑΘΗΝΑ	(210)-3335000	(210)-3335079							
		(210)-3335918	(210)-3254207							
	ΑΜΕΡΙΚΗΣ 4, ΑΘΗΝΑ	+30 2103335000	210-3335079							

**Πίνακας Μετοχών Υπό Ειδική Διαπραγμάτευση**

Χρεόγραφο	Κατηγορία Διαπραγμάτευσης
Ειδικός Διαπραγματευτής	Εναρξη Ειδικής Διαπραγμάτευσης
<b>MLS ΠΛΗΡΟΦΟΡΙΚΗ (ΚΟ)</b>	<b>Κατάσταση σε Αναστολή</b>
ΠΕΙΡΑΙΩΣ Α.Ε.Π.Ε.Υ.	01/08/2019
<b>ALPHA ETF FTSE Athex Large Cap</b>	<b>Διαπραγματεύσιμα Αμοιβαία Κεφάλαια (Δ.Α.Κ.)</b>
ΑΛΦΑ FINANCE ΑΕΠΕΥ	02/01/1900
ΕΘΝΙΚΗ ΧΡΗΜΑΤΙΣΤΗΡΙΑΚΗ Α.Ε.Π.Ε.Υ.	02/01/1900
<b>A.S. COMPANY (ΚΟ)</b>	<b>Κύρια Αγορά</b>
EUROBANK EQUITIES Α.Ε.Π.Ε.Υ.	01/04/2019
<b>ALPHA BANK (ΚΟ)</b>	<b>Κύρια Αγορά</b>
EUROBANK EQUITIES Α.Ε.Π.Ε.Υ.	22/10/2006
MERIT ΧΡΗΜΑΤΙΣΤΗΡΙΑΚΗ Α.Ε.Π.Ε.Υ.	03/09/2012
ΑΛΦΑ FINANCE ΑΕΠΕΥ	29/02/2016
ΕΘΝΙΚΗ ΧΡΗΜΑΤΙΣΤΗΡΙΑΚΗ Α.Ε.Π.Ε.Υ.	02/01/1900
ΕΛΛΗΝΟΑΜΕΡΙΚΑΝΙΚΗ ΧΡΗΜΑΤΙΣΤΗΡΙΑΚΗ ΑΕΠΕΥ	25/07/2014
ΛΕΩΝ ΔΕΠΟΛΑΣ ΧΡΗΜΑΤΙΣΤΗΡΙΑΚΗ Α.Ε.Π.Ε.Υ.	04/01/2016
ΠΕΙΡΑΙΩΣ Α.Ε.Π.Ε.Υ.	28/05/2009
<b>ΑΤΤΙΣΑ ΣΥΜΜΕΤΟΧΩΝ (ΚΟ)</b>	<b>Κύρια Αγορά</b>
ΕΛΛΗΝΟΑΜΕΡΙΚΑΝΙΚΗ ΧΡΗΜΑΤΙΣΤΗΡΙΑΚΗ ΑΕΠΕΥ	28/12/2017
<b>ΑΤΤΙΣΑ BANK Α.Τ.Ε. (ΚΟ)</b>	<b>Κύρια Αγορά</b>
EUROBANK EQUITIES Α.Ε.Π.Ε.Υ.	11/11/2019
EUROXX ΧΡΗΜΑΤΙΣΤΗΡΙΑΚΗ Α.Ε.Π.Ε.Υ.	22/01/2016
ΠΕΙΡΑΙΩΣ Α.Ε.Π.Ε.Υ.	20/09/2017
<b>AUTOHELLAS (ΚΟ)</b>	<b>Κύρια Αγορά</b>
EUROXX ΧΡΗΜΑΤΙΣΤΗΡΙΑΚΗ Α.Ε.Π.Ε.Υ.	02/07/2018
ΑΛΦΑ FINANCE ΑΕΠΕΥ	01/07/2019
<b>AVE (ΚΟ)</b>	<b>Κύρια Αγορά</b>
EUROXX ΧΡΗΜΑΤΙΣΤΗΡΙΑΚΗ Α.Ε.Π.Ε.Υ.	05/06/2020
<b>BRIQ PROPERTIES (ΚΟ)</b>	<b>Κύρια Αγορά</b>
EUROBANK EQUITIES Α.Ε.Π.Ε.Υ.	09/09/2019
<b>BYTE COMPUTER (ΚΟ)</b>	<b>Κύρια Αγορά</b>
MERIT ΧΡΗΜΑΤΙΣΤΗΡΙΑΚΗ Α.Ε.Π.Ε.Υ.	04/08/2008
<b>CENERGY HOLDINGS (ΚΑ)</b>	<b>Κύρια Αγορά</b>
EUROBANK EQUITIES Α.Ε.Π.Ε.Υ.	02/01/2016
ΑΛΦΑ FINANCE ΑΕΠΕΥ	02/01/2016
<b>CNL CAPITAL (ΚΟ)</b>	<b>Κύρια Αγορά</b>
MERIT ΧΡΗΜΑΤΙΣΤΗΡΙΑΚΗ Α.Ε.Π.Ε.Υ.	01/10/2018
<b>COCA-COLA HBC AG (ΚΟ)</b>	<b>Κύρια Αγορά</b>
ΕΘΝΙΚΗ ΧΡΗΜΑΤΙΣΤΗΡΙΑΚΗ Α.Ε.Π.Ε.Υ.	02/01/1900
ΠΕΙΡΑΙΩΣ Α.Ε.Π.Ε.Υ.	04/05/2015
<b>EUROBANK HOLDINGS (ΚΟ)</b>	<b>Κύρια Αγορά</b>
EUROBANK EQUITIES Α.Ε.Π.Ε.Υ.	01/06/2012
MERIT ΧΡΗΜΑΤΙΣΤΗΡΙΑΚΗ Α.Ε.Π.Ε.Υ.	06/11/2017
ΑΛΦΑ FINANCE ΑΕΠΕΥ	09/01/2006
ΕΘΝΙΚΗ ΧΡΗΜΑΤΙΣΤΗΡΙΑΚΗ Α.Ε.Π.Ε.Υ.	02/01/1900
ΕΛΛΗΝΟΑΜΕΡΙΚΑΝΙΚΗ ΧΡΗΜΑΤΙΣΤΗΡΙΑΚΗ ΑΕΠΕΥ	25/07/2014
ΛΕΩΝ ΔΕΠΟΛΑΣ ΧΡΗΜΑΤΙΣΤΗΡΙΑΚΗ Α.Ε.Π.Ε.Υ.	30/11/2018
ΠΕΙΡΑΙΩΣ Α.Ε.Π.Ε.Υ.	28/09/2009
<b>FOURLIS ΣΥΜΜΕΤΟΧΩΝ (ΚΟ)</b>	<b>Κύρια Αγορά</b>
EUROBANK EQUITIES Α.Ε.Π.Ε.Υ.	01/12/2016
ΠΕΙΡΑΙΩΣ Α.Ε.Π.Ε.Υ.	06/03/2017
<b>INTERCONTINENTAL (ΚΟ)</b>	<b>Κύρια Αγορά</b>
ΛΕΩΝ ΔΕΠΟΛΑΣ ΧΡΗΜΑΤΙΣΤΗΡΙΑΚΗ Α.Ε.Π.Ε.Υ.	03/06/2019
<b>INTRACOM HOLDINGS (ΚΟ)</b>	<b>Κύρια Αγορά</b>
ΛΕΩΝ ΔΕΠΟΛΑΣ ΧΡΗΜΑΤΙΣΤΗΡΙΑΚΗ Α.Ε.Π.Ε.Υ.	08/10/2018
<b>JUMBO (ΚΟ)</b>	<b>Κύρια Αγορά</b>
EUROBANK EQUITIES Α.Ε.Π.Ε.Υ.	25/05/2020
MERIT ΧΡΗΜΑΤΙΣΤΗΡΙΑΚΗ Α.Ε.Π.Ε.Υ.	06/11/2017
ΠΕΙΡΑΙΩΣ Α.Ε.Π.Ε.Υ.	06/03/2017
<b>LAMDA DEVELOPMENT(ΚΟ)</b>	<b>Κύρια Αγορά</b>
EUROBANK EQUITIES Α.Ε.Π.Ε.Υ.	08/12/2014
ΠΑΝΤΕΛΑΚΗΣ ΧΡΗΜΑΤΙΣΤΗΡΙΑΚΗ Α.Ε.Π.Ε.Υ.	06/11/2017
ΠΕΙΡΑΙΩΣ Α.Ε.Π.Ε.Υ.	29/06/2017
<b>MARFIN INVESTMENT GROUP (ΚΟ)</b>	<b>Κύρια Αγορά</b>
EUROBANK EQUITIES Α.Ε.Π.Ε.Υ.	23/03/2015
ΠΕΙΡΑΙΩΣ Α.Ε.Π.Ε.Υ.	02/02/2009
<b>PROFILE (ΚΟ)</b>	<b>Κύρια Αγορά</b>
ΠΑΝΤΕΛΑΚΗΣ ΧΡΗΜΑΤΙΣΤΗΡΙΑΚΗ Α.Ε.Π.Ε.Υ.	01/07/2019
<b>QUEST ΣΥΜΜΕΤΟΧΩΝ (ΚΟ)</b>	<b>Κύρια Αγορά</b>
ΒΕΤΑ ΧΡΗΜΑΤΙΣΤΗΡΙΑΚΗ Α.Ε.Π.Ε.Υ.	26/03/2018
EUROBANK EQUITIES Α.Ε.Π.Ε.Υ.	28/01/2019

**Πίνακας Μετοχών Υπό Ειδική Διαπραγμάτευση**

Χρεόγραφο	Κατηγορία Διαπραγμάτευσης
Ειδικός Διαπραγματευτής	Έναρξη Ειδικής Διαπραγμάτευσης
<b>ΤΙΤΑΝ CEMENT (ΚΑ)</b>	<b>Κύρια Αγορά</b>
EUROBANK EQUITIES Α.Ε.Π.Ε.Υ.	06/11/2019
<b>ΝΙΟΗΛCO SA/ΝV (ΚΑ)</b>	<b>Κύρια Αγορά</b>
EUROBANK EQUITIES Α.Ε.Π.Ε.Υ.	04/03/2014
MERIT ΧΡΗΜΑΤΙΣΤΗΡΙΑΚΗ Α.Ε.Π.Ε.Υ.	17/03/2014
ΑΛΦΑ FINANCE ΑΕΠΕΥ	11/03/2008
<b>ΑΒΑΞ Α.Ε. (ΚΟ)</b>	<b>Κύρια Αγορά</b>
EUROBANK EQUITIES Α.Ε.Π.Ε.Υ.	14/12/2015
<b>ΑΔΜΗΕ ΣΥΜΜΕΤΟΧΩΝ Α.Ε. (ΚΟ)</b>	<b>Κύρια Αγορά</b>
ΕΛΛΗΝΟΑΜΕΡΙΚΑΝΙΚΗ ΧΡΗΜΑΤΙΣΤΗΡΙΑΚΗ ΑΕΠΕΥ	09/03/2020
ΠΕΙΡΑΙΩΣ Α.Ε.Π.Ε.Υ.	29/06/2017
<b>ΑΕΡΟΠΟΡΙΑ ΑΙΓΑΙΟΥ (ΚΟ)</b>	<b>Κύρια Αγορά</b>
EUROBANK EQUITIES Α.Ε.Π.Ε.Υ.	22/09/2020
<b>ΓΕΚ ΤΕΡΝΑ (ΚΟ)</b>	<b>Κύρια Αγορά</b>
ΠΕΙΡΑΙΩΣ Α.Ε.Π.Ε.Υ.	29/08/2019
<b>ΔΕΗ (ΚΟ)</b>	<b>Κύρια Αγορά</b>
EUROBANK EQUITIES Α.Ε.Π.Ε.Υ.	22/10/2006
MERIT ΧΡΗΜΑΤΙΣΤΗΡΙΑΚΗ Α.Ε.Π.Ε.Υ.	06/11/2017
ΑΛΦΑ FINANCE ΑΕΠΕΥ	09/01/2006
ΕΘΝΙΚΗ ΧΡΗΜΑΤΙΣΤΗΡΙΑΚΗ Α.Ε.Π.Ε.Υ.	02/01/1900
ΕΛΛΗΝΟΑΜΕΡΙΚΑΝΙΚΗ ΧΡΗΜΑΤΙΣΤΗΡΙΑΚΗ ΑΕΠΕΥ	01/09/2014
ΠΕΙΡΑΙΩΣ Α.Ε.Π.Ε.Υ.	28/09/2009
<b>ΕΘΝΙΚΗ ΤΡΑΠΕΖΑ (ΚΟ)</b>	<b>Κύρια Αγορά</b>
EUROBANK EQUITIES Α.Ε.Π.Ε.Υ.	22/10/2006
MERIT ΧΡΗΜΑΤΙΣΤΗΡΙΑΚΗ Α.Ε.Π.Ε.Υ.	03/09/2012
ΑΛΦΑ FINANCE ΑΕΠΕΥ	09/01/2006
ΕΘΝΙΚΗ ΧΡΗΜΑΤΙΣΤΗΡΙΑΚΗ Α.Ε.Π.Ε.Υ.	02/01/1900
ΕΛΛΗΝΟΑΜΕΡΙΚΑΝΙΚΗ ΧΡΗΜΑΤΙΣΤΗΡΙΑΚΗ ΑΕΠΕΥ	25/07/2014
ΛΕΩΝ ΔΕΠΟΛΑΣ ΧΡΗΜΑΤΙΣΤΗΡΙΑΚΗ Α.Ε.Π.Ε.Υ.	20/05/2015
ΠΕΙΡΑΙΩΣ Α.Ε.Π.Ε.Υ.	08/09/2008
<b>ΕΚΤΕΡ (ΚΟ)</b>	<b>Κύρια Αγορά</b>
EUROBANK EQUITIES Α.Ε.Π.Ε.Υ.	16/10/2017
ΛΕΩΝ ΔΕΠΟΛΑΣ ΧΡΗΜΑΤΙΣΤΗΡΙΑΚΗ Α.Ε.Π.Ε.Υ.	21/05/2018
<b>ΕΛΑΣΤΡΟΝ (ΚΟ)</b>	<b>Κύρια Αγορά</b>
ΛΕΩΝ ΔΕΠΟΛΑΣ ΧΡΗΜΑΤΙΣΤΗΡΙΑΚΗ Α.Ε.Π.Ε.Υ.	20/02/2017
<b>ΕΛΒΑΛΧΑΛΚΟΡ (ΚΟ)</b>	<b>Κύρια Αγορά</b>
EUROBANK EQUITIES Α.Ε.Π.Ε.Υ.	07/05/2018
ΑΛΦΑ FINANCE ΑΕΠΕΥ	07/05/2018
<b>ΕΛΒΕ Α.Β.Ε.Ε. (ΚΟ)</b>	<b>Κύρια Αγορά</b>
ΛΕΩΝ ΔΕΠΟΛΑΣ ΧΡΗΜΑΤΙΣΤΗΡΙΑΚΗ Α.Ε.Π.Ε.Υ.	02/11/2020
<b>ΕΛΛΑΚΤΩΡ (ΚΟ)</b>	<b>Κύρια Αγορά</b>
EUROBANK EQUITIES Α.Ε.Π.Ε.Υ.	01/06/2012
EUROXX ΧΡΗΜΑΤΙΣΤΗΡΙΑΚΗ Α.Ε.Π.Ε.Υ.	24/09/2018
ΑΛΦΑ FINANCE ΑΕΠΕΥ	18/03/2019
ΕΘΝΙΚΗ ΧΡΗΜΑΤΙΣΤΗΡΙΑΚΗ Α.Ε.Π.Ε.Υ.	02/01/1900
ΠΕΙΡΑΙΩΣ Α.Ε.Π.Ε.Υ.	22/10/2018
<b>ΕΛΛΗΝ ΧΡΗΜΑΤΙΣΤΗΡΙΑ Χ.Α. (ΚΟ)</b>	<b>Κύρια Αγορά</b>
ΕΘΝΙΚΗ ΧΡΗΜΑΤΙΣΤΗΡΙΑΚΗ Α.Ε.Π.Ε.Υ.	02/01/1900
ΕΛΛΗΝΟΑΜΕΡΙΚΑΝΙΚΗ ΧΡΗΜΑΤΙΣΤΗΡΙΑΚΗ ΑΕΠΕΥ	01/09/2014
ΠΕΙΡΑΙΩΣ Α.Ε.Π.Ε.Υ.	04/05/2015
<b>ΕΛΛΗΝΙΚΑ ΠΕΤΡΕΛΑΙΑ (ΚΟ)</b>	<b>Κύρια Αγορά</b>
ΕΛΛΗΝΟΑΜΕΡΙΚΑΝΙΚΗ ΧΡΗΜΑΤΙΣΤΗΡΙΑΚΗ ΑΕΠΕΥ	14/09/2015
ΠΕΙΡΑΙΩΣ Α.Ε.Π.Ε.Υ.	20/03/2017
<b>ΕΛΑΤΟΝ (ΚΟ)</b>	<b>Κύρια Αγορά</b>
ΒΕΤΑ ΧΡΗΜΑΤΙΣΤΗΡΙΑΚΗ Α.Ε.Π.Ε.Υ.	03/09/2012
ΛΕΩΝ ΔΕΠΟΛΑΣ ΧΡΗΜΑΤΙΣΤΗΡΙΑΚΗ Α.Ε.Π.Ε.Υ.	01/04/2019
<b>ΕΝΤΕΡΣΟΦΤ (ΚΟ)</b>	<b>Κύρια Αγορά</b>
EUROBANK EQUITIES Α.Ε.Π.Ε.Υ.	22/06/2020
<b>ΕΥΔΑΠ (ΚΟ)</b>	<b>Κύρια Αγορά</b>
EUROBANK EQUITIES Α.Ε.Π.Ε.Υ.	10/06/2019
ΑΛΦΑ FINANCE ΑΕΠΕΥ	27/01/2020
<b>ΕΥΡΩΠΑΪΚΗ ΠΙΣΤΗ (ΚΟ)</b>	<b>Κύρια Αγορά</b>
ΠΑΝΤΕΛΑΚΗΣ ΧΡΗΜΑΤΙΣΤΗΡΙΑΚΗ Α.Ε.Π.Ε.Υ.	15/07/2019
<b>ΙΚΤΙΝΟΣ ΕΛΛΑΣ (ΚΟ)</b>	<b>Κύρια Αγορά</b>
EUROBANK EQUITIES Α.Ε.Π.Ε.Υ.	25/02/2019
ΑΛΦΑ FINANCE ΑΕΠΕΥ	01/04/2019
ΕΘΝΙΚΗ ΧΡΗΜΑΤΙΣΤΗΡΙΑΚΗ Α.Ε.Π.Ε.Υ.	02/01/1900
<b>ΚΑΡΑΜΟΛΕΓΓΟΣ (ΚΟ)</b>	<b>Κύρια Αγορά</b>
EUROXX ΧΡΗΜΑΤΙΣΤΗΡΙΑΚΗ Α.Ε.Π.Ε.Υ.	04/10/2019

**Πίνακας Μετοχών Υπό Ειδική Διαπραγμάτευση**

Χρεόγραφο	Κατηγορία Διαπραγμάτευσης
Ειδικός Διαπραγματευτής	Έναρξη Ειδικής Διαπραγμάτευσης
<b>ΚΛΟΥΚΙΝΑΣ - ΛΑΠΠΑΣ (ΚΟ)</b>	<b>Κύρια Αγορά</b>
ΒΕΤΑ ΧΡΗΜΑΤΙΣΤΗΡΙΑΚΗ Α.Ε.Π.Ε.Υ.	22/09/2014
<b>ΚΡΙ - ΚΡΙ (ΚΟ)</b>	<b>Κύρια Αγορά</b>
ΕΥΡΟΒΑΝΚ ΕQUITIES Α.Ε.Π.Ε.Υ.	07/05/2018
ΛΕΩΝ ΔΕΠΟΛΑΣ ΧΡΗΜΑΤΙΣΤΗΡΙΑΚΗ Α.Ε.Π.Ε.Υ.	16/01/2017
<b>ΛΑΜΨΑ (ΚΟ)</b>	<b>Κύρια Αγορά</b>
ΛΕΩΝ ΔΕΠΟΛΑΣ ΧΡΗΜΑΤΙΣΤΗΡΙΑΚΗ Α.Ε.Π.Ε.Υ.	16/01/2017
<b>ΜΟΤΟΡ ΟΪΛ (ΚΟ)</b>	<b>Κύρια Αγορά</b>
ΕΥΡΟΒΑΝΚ ΕQUITIES Α.Ε.Π.Ε.Υ.	22/10/2006
MERIT ΧΡΗΜΑΤΙΣΤΗΡΙΑΚΗ Α.Ε.Π.Ε.Υ.	25/02/2019
ΕΘΝΙΚΗ ΧΡΗΜΑΤΙΣΤΗΡΙΑΚΗ Α.Ε.Π.Ε.Υ.	02/01/1900
ΕΛΛΗΝΟΑΜΕΡΙΚΑΝΙΚΗ ΧΡΗΜΑΤΙΣΤΗΡΙΑΚΗ ΑΕΠΕΥ	01/09/2014
ΛΕΩΝ ΔΕΠΟΛΑΣ ΧΡΗΜΑΤΙΣΤΗΡΙΑΚΗ Α.Ε.Π.Ε.Υ.	01/04/2019
ΠΕΙΡΑΙΩΣ Α.Ε.Π.Ε.Υ.	04/05/2015
<b>ΜΥΤΙΛΗΝΑΙΟΣ (ΚΟ)</b>	<b>Κύρια Αγορά</b>
ΕΥΡΟΒΑΝΚ ΕQUITIES Α.Ε.Π.Ε.Υ.	20/09/2017
MERIT ΧΡΗΜΑΤΙΣΤΗΡΙΑΚΗ Α.Ε.Π.Ε.Υ.	25/02/2019
ΑΛΦΑ FINANCE ΑΕΠΕΥ	15/04/2019
ΕΘΝΙΚΗ ΧΡΗΜΑΤΙΣΤΗΡΙΑΚΗ Α.Ε.Π.Ε.Υ.	02/01/1900
ΠΕΙΡΑΙΩΣ Α.Ε.Π.Ε.Υ.	04/05/2015
<b>ΟΛΠ (ΚΟ)</b>	<b>Κύρια Αγορά</b>
ΕΥΡΟΒΑΝΚ ΕQUITIES Α.Ε.Π.Ε.Υ.	06/02/2019
<b>ΟΠΑΠ (ΚΟ)</b>	<b>Κύρια Αγορά</b>
ΕΥΡΟΒΑΝΚ ΕQUITIES Α.Ε.Π.Ε.Υ.	22/10/2006
MERIT ΧΡΗΜΑΤΙΣΤΗΡΙΑΚΗ Α.Ε.Π.Ε.Υ.	20/03/2017
ΑΛΦΑ FINANCE ΑΕΠΕΥ	09/01/2006
ΕΘΝΙΚΗ ΧΡΗΜΑΤΙΣΤΗΡΙΑΚΗ Α.Ε.Π.Ε.Υ.	02/01/1900
ΕΛΛΗΝΟΑΜΕΡΙΚΑΝΙΚΗ ΧΡΗΜΑΤΙΣΤΗΡΙΑΚΗ ΑΕΠΕΥ	25/07/2014
ΠΕΙΡΑΙΩΣ Α.Ε.Π.Ε.Υ.	04/05/2015
<b>ΟΤΕ (ΚΟ)</b>	<b>Κύρια Αγορά</b>
ΕΥΡΟΒΑΝΚ ΕQUITIES Α.Ε.Π.Ε.Υ.	22/10/2006
MERIT ΧΡΗΜΑΤΙΣΤΗΡΙΑΚΗ Α.Ε.Π.Ε.Υ.	20/03/2017
ΑΛΦΑ FINANCE ΑΕΠΕΥ	09/01/2006
ΕΘΝΙΚΗ ΧΡΗΜΑΤΙΣΤΗΡΙΑΚΗ Α.Ε.Π.Ε.Υ.	02/01/1900
ΕΛΛΗΝΟΑΜΕΡΙΚΑΝΙΚΗ ΧΡΗΜΑΤΙΣΤΗΡΙΑΚΗ ΑΕΠΕΥ	25/07/2014
ΛΕΩΝ ΔΕΠΟΛΑΣ ΧΡΗΜΑΤΙΣΤΗΡΙΑΚΗ Α.Ε.Π.Ε.Υ.	20/04/2015
ΠΕΙΡΑΙΩΣ Α.Ε.Π.Ε.Υ.	08/09/2008
<b>ΠΑΠΟΥΤΣΑΝΗΣ (ΚΟ)</b>	<b>Κύρια Αγορά</b>
ΒΕΤΑ ΧΡΗΜΑΤΙΣΤΗΡΙΑΚΗ Α.Ε.Π.Ε.Υ.	25/11/2013
ΑΛΦΑ FINANCE ΑΕΠΕΥ	19/11/2018
<b>ΠΕΙΡΑΙΩΣ ΤΡΑΠΕΖΑ (ΚΟ)</b>	<b>Κύρια Αγορά</b>
ΕΥΡΟΒΑΝΚ ΕQUITIES Α.Ε.Π.Ε.Υ.	22/10/2006
ΕΥΡΟΧΧ ΧΡΗΜΑΤΙΣΤΗΡΙΑΚΗ Α.Ε.Π.Ε.Υ.	15/02/2016
MERIT ΧΡΗΜΑΤΙΣΤΗΡΙΑΚΗ Α.Ε.Π.Ε.Υ.	16/09/2013
ΑΛΦΑ FINANCE ΑΕΠΕΥ	15/04/2019
ΕΘΝΙΚΗ ΧΡΗΜΑΤΙΣΤΗΡΙΑΚΗ Α.Ε.Π.Ε.Υ.	02/01/1900
ΕΛΛΗΝΟΑΜΕΡΙΚΑΝΙΚΗ ΧΡΗΜΑΤΙΣΤΗΡΙΑΚΗ ΑΕΠΕΥ	25/07/2014
ΛΕΩΝ ΔΕΠΟΛΑΣ ΧΡΗΜΑΤΙΣΤΗΡΙΑΚΗ Α.Ε.Π.Ε.Υ.	30/11/2018
ΠΕΙΡΑΙΩΣ Α.Ε.Π.Ε.Υ.	16/02/2009
<b>ΠΕΤΡΟΠΟΥΛΟΣ ΠΕΤΡΟΣ (ΚΟ)</b>	<b>Κύρια Αγορά</b>
ΕΥΡΟΒΑΝΚ ΕQUITIES Α.Ε.Π.Ε.Υ.	01/04/2019
ΠΑΝΤΕΛΑΚΗΣ ΧΡΗΜΑΤΙΣΤΗΡΙΑΚΗ Α.Ε.Π.Ε.Υ.	16/03/2020
<b>ΠΛΑΙΣΙΟ COMPUTERS (ΚΟ)</b>	<b>Κύρια Αγορά</b>
ΕΥΡΟΒΑΝΚ ΕQUITIES Α.Ε.Π.Ε.Υ.	02/03/2015
<b>ΠΛΑΣΤΙΚΑ ΘΡΑΚΗΣ (ΚΟ)</b>	<b>Κύρια Αγορά</b>
ΕΥΡΟΒΑΝΚ ΕQUITIES Α.Ε.Π.Ε.Υ.	26/03/2018
ΑΛΦΑ FINANCE ΑΕΠΕΥ	26/03/2018
<b>ΣΑΡΑΝΤΗΣ ΓΡ. (ΚΟ)</b>	<b>Κύρια Αγορά</b>
ΒΕΤΑ ΧΡΗΜΑΤΙΣΤΗΡΙΑΚΗ Α.Ε.Π.Ε.Υ.	14/05/2012
ΕΥΡΟΒΑΝΚ ΕQUITIES Α.Ε.Π.Ε.Υ.	24/10/2016
<b>ΣΠΥΡΟΥ ΑΓΡ. ΟΙΚ. (ΚΟ)</b>	<b>Κύρια Αγορά</b>
ΕΥΡΟΒΑΝΚ ΕQUITIES Α.Ε.Π.Ε.Υ.	02/09/2019
<b>ΤΕΡΝΑ ΕΝΕΡΓΕΙΑΚΗ (ΚΟ)</b>	<b>Κύρια Αγορά</b>
ΠΕΙΡΑΙΩΣ Α.Ε.Π.Ε.Υ.	09/12/2019



**Γνωστοποιήσεις Συναλλαγών - Κατάλογος Υπόχρεων Προσώπων**

Ημερομηνία Υποβολής [1]	Επωνυμία	Λόγος Υποβολής [2]	Υπόχρεος	Ιδιότητα Υποχρέου	Σχέση με τον Υπόχρεο	Ημερομηνία Συναλλαγής	Αγορά	Όγκος Συναλλαγών	Αξία Συναλλαγών	Φύση Συναλλαγής [3]	Είδος Χρηματικού μέσου	Παρατηρήσεις [4]
27/11/2020	ΕΛΛΗΝΙΚΑ ΧΡΗΜΑΤΙΣΤΗΡΙΑ - ΧΡΗΜΑΤΙΣΤΗΡΙΟ ΑΘΗΝΩΝ ΑΝΩΝΥΜΗ ΕΤΑΙΡΕΙΑ ΣΥΜΜΕΤΟΧΩΝ	B	ΒΑΣΙΛΕΙΟΥ ΚΩΝΣΤΑΝΤΙΝΟΣ	Μέλος ΔΣ Μη Εκτελεστικό	Συνδεδεμένο Νομικό Πρόσωπο	25/11/2020	ΠΑΡΑΓΩΓΩΝ ΧΑ	1	317.00	Π	Παράγωγο	1
27/11/2020	ΕΛΛΗΝΙΚΑ ΧΡΗΜΑΤΙΣΤΗΡΙΑ - ΧΡΗΜΑΤΙΣΤΗΡΙΟ ΑΘΗΝΩΝ ΑΝΩΝΥΜΗ ΕΤΑΙΡΕΙΑ ΣΥΜΜΕΤΟΧΩΝ	B	ΒΑΣΙΛΕΙΟΥ ΚΩΝΣΤΑΝΤΙΝΟΣ	Μέλος ΔΣ Μη Εκτελεστικό	Συνδεδεμένο Νομικό Πρόσωπο	25/11/2020	ΑΞΙΩΝ ΧΑ	25,000	79,375.00	A	Μετοχή	1
27/11/2020	ΕΛΛΗΝΙΚΑ ΧΡΗΜΑΤΙΣΤΗΡΙΑ - ΧΡΗΜΑΤΙΣΤΗΡΙΟ ΑΘΗΝΩΝ ΑΝΩΝΥΜΗ ΕΤΑΙΡΕΙΑ ΣΥΜΜΕΤΟΧΩΝ	B	ΒΑΣΙΛΕΙΟΥ ΚΩΝΣΤΑΝΤΙΝΟΣ	Μέλος ΔΣ Μη Εκτελεστικό	Συνδεδεμένο Νομικό Πρόσωπο	25/11/2020	ΑΞΙΩΝ ΧΑ	25,000	79,217.57	Π	Μετοχή	1
27/11/2020	ΕΛΛΗΝΙΚΑ ΧΡΗΜΑΤΙΣΤΗΡΙΑ - ΧΡΗΜΑΤΙΣΤΗΡΙΟ ΑΘΗΝΩΝ ΑΝΩΝΥΜΗ ΕΤΑΙΡΕΙΑ ΣΥΜΜΕΤΟΧΩΝ	B	ΒΑΣΙΛΕΙΟΥ ΚΩΝΣΤΑΝΤΙΝΟΣ	Μέλος ΔΣ Μη Εκτελεστικό	Συνδεδεμένο Νομικό Πρόσωπο	25/11/2020	ΑΞΙΩΝ ΧΑ	100	318.50	A	Μετοχή	1
27/11/2020	ΕΛΛΗΝΙΚΑ ΧΡΗΜΑΤΙΣΤΗΡΙΑ - ΧΡΗΜΑΤΙΣΤΗΡΙΟ ΑΘΗΝΩΝ ΑΝΩΝΥΜΗ ΕΤΑΙΡΕΙΑ ΣΥΜΜΕΤΟΧΩΝ	B	ΒΑΣΙΛΕΙΟΥ ΚΩΝΣΤΑΝΤΙΝΟΣ	Μέλος ΔΣ Μη Εκτελεστικό	Συνδεδεμένο Νομικό Πρόσωπο	26/11/2020	ΠΑΡΑΓΩΓΩΝ ΧΑ	1	322.00	Π	Παράγωγο	1
27/11/2020	ΕΛΛΗΝΙΚΑ ΧΡΗΜΑΤΙΣΤΗΡΙΑ - ΧΡΗΜΑΤΙΣΤΗΡΙΟ ΑΘΗΝΩΝ ΑΝΩΝΥΜΗ ΕΤΑΙΡΕΙΑ ΣΥΜΜΕΤΟΧΩΝ	B	ΒΑΣΙΛΕΙΟΥ ΚΩΝΣΤΑΝΤΙΝΟΣ	Μέλος ΔΣ Μη Εκτελεστικό	Συνδεδεμένο Νομικό Πρόσωπο	26/11/2020	ΑΞΙΩΝ ΧΑ	5,000	16,272.50	Π	Μετοχή	1
27/11/2020	ΕΛΛΗΝΙΚΑ ΧΡΗΜΑΤΙΣΤΗΡΙΑ - ΧΡΗΜΑΤΙΣΤΗΡΙΟ ΑΘΗΝΩΝ ΑΝΩΝΥΜΗ ΕΤΑΙΡΕΙΑ ΣΥΜΜΕΤΟΧΩΝ	B	ΒΑΣΙΛΕΙΟΥ ΚΩΝΣΤΑΝΤΙΝΟΣ	Μέλος ΔΣ Μη Εκτελεστικό	Συνδεδεμένο Νομικό Πρόσωπο	26/11/2020	ΑΞΙΩΝ ΧΑ	881	2,862.95	A	Μετοχή	1
27/11/2020	ΕΝΤΕΡΣΟΦΤ Α.Ε. ΠΑΡΑΓΩΓΗΣ & ΕΜΠΟΡΙΑΣ ΛΟΓΙΣΜΙΚΟΥ & ΥΠΗΡΕΣΙΩΝ	B	ΠΑΠΑΧΡΙΣΤΟΠΟΥΛΟΥ ΑΙΚΑΤΕΡΙΝΗ	Μέλος ΔΣ Εκτελεστικό	Τέκνο	24/11/2020	ΑΞΙΩΝ ΧΑ	8,879	16,738.89	Π	Μετοχή	1
27/11/2020	ΕΝΤΕΡΣΟΦΤ Α.Ε. ΠΑΡΑΓΩΓΗΣ & ΕΜΠΟΡΙΑΣ ΛΟΓΙΣΜΙΚΟΥ & ΥΠΗΡΕΣΙΩΝ	B	ΠΑΠΑΧΡΙΣΤΟΠΟΥΛΟΥ ΑΙΚΑΤΕΡΙΝΗ	Μέλος ΔΣ Εκτελεστικό	Τέκνο	25/11/2020	ΑΞΙΩΝ ΧΑ	2,000	3,860.00	Π	Μετοχή	1
27/11/2020	ΕΝΤΕΡΣΟΦΤ Α.Ε. ΠΑΡΑΓΩΓΗΣ & ΕΜΠΟΡΙΑΣ ΛΟΓΙΣΜΙΚΟΥ & ΥΠΗΡΕΣΙΩΝ	B	ΠΑΠΑΧΡΙΣΤΟΠΟΥΛΟΥ ΑΙΚΑΤΕΡΙΝΗ	Μέλος ΔΣ Εκτελεστικό	Τέκνο	26/11/2020	ΑΞΙΩΝ ΧΑ	2,000	3,830.00	Π	Μετοχή	1

**Σημειώσεις Γνωστοποιήσεων Συναλλαγών**

Για περισσότερες πληροφορίες επί των γνωστοποιήσεων συναλλαγών επισκεφτείτε την ιστοσελίδα <http://athexgroup.gr/el/web/guest/companies-info-trade-notifications>

[1] - Η Ημερομηνία Υποβολής αφορά την Ημερομηνία που η Γνωστοποίηση παρελήφθη από το Χ.Α.

[2] - Λόγος Υποβολής: Α: Πρόσωπο που ασκεί Διευθυντικά καθήκοντα, Β: Πρόσωπο που έχει στενό δεσμό με πρόσωπο που ασκεί Διευθυντικά καθήκοντα.

[3] - Φύση Συναλλαγής: Α: Αγορά, Π: Πώληση.

[4] - Παρατηρήσεις: 1 - Λόγος Συμμετοχής σε ΑΜΚ, 2 - Λόγος Εξάσκησης Δικαιώματος Προαίρεσης αγοράς μετοχών που παρέχεται στο προσωπικό, 3 - Λόγος Δωρεάς, 4 - Λόγος Συγχώνευσης ή Διάσπασης κλπ, 5 - Λόγος Μετατροπής ή Ανταλλαγής Ομολογιών, 6 - Ανταλλαγή λόγου Προαιρετικής Δημόσιας Πρότασης.

Υποκείμενη Αγορά				Αγορά Παραγώγων													
Ανωτ Τιμή	Κατωτ Τιμή	Τιμή κλεισ.	Μεταβ.	Μήνας Παράδοσης	Άνοιγμα	Ανωτ Τιμή	Κατωτ Τιμή	Τελ Τιμή	Τιμή κλεισ.	Τελευταία ζήτηση	Τελευταία προσφορά	Τιμή Εκκαθάρισης <sup>1</sup>	Υψηλό ζωής	Χαμηλό ζωής	Πράξεις	Όγκος	Ανοικτές θέσεις
FTSE/X.A. Large Cap																	
1,755.41	1,725.52	1,753.75	1.64%	Δεκέμβριος 2020	1,737.00	1,756.00	1,726.00	1,749.00	1,749.00	---	---	---	1,756.00	---	236	985	4,187
				Ιανουάριος 2021	1,749.00	1,755.00	1,730.00	1,749.00	1,749.00	---	---	---	1,755.00	---	28	145	230
				Φεβρουάριος 2021	---	---	---	---	1,733.75	---	---	---	---	---	---	---	---
				Μάρτιος 2021	---	---	---	---	1,736.25	---	---	---	---	---	---	---	---
				Ιούνιος 2021	---	---	---	---	1,745.00	---	---	---	---	---	---	---	---
				Σεπτέμβριος 2021	---	---	---	---	1,753.75	---	---	---	---	---	---	---	---

(Μονάδα Διαπραγμάτευσης: 1 Μονάδα Δείκτη x 2€, Χρηματικός Διακανονισμός)

Σημειώσεις Παραγώγων

Τις τιμές εκκαθάρισης και τις τελικές ανοικτές θέσεις μπορείτε να τις ανακτήσετε στο ακόλουθο path <http://www.helex.gr/el/web/guest/statistics-end-of-day-derivatives>

Υποκείμενη Αγορά				Αγορά Παραγώγων													
Ανωτ Τιμή	Κατωτ Τιμή	Τιμή κλεισ.	Μεταβ.	Μήνας Παράδοσης	Άνοιγμα	Ανωτ Τιμή	Κατωτ Τιμή	Τελ Τιμή	Τιμή κλεισ.	Τελευταία ζήτηση	Τελευταία προσφορά	Τιμή Εκκαθάρισης*	Υψηλό ζωής	Χαμηλό ζωής	Πράξεις	Όγκος	Ανοικτές θέσεις
(Μέγεθος Συμβολαίου: 100 Χρεόγραφα, Φυσική Παράδοση)																	
<b>ALPHA BANK (ΚΟ)</b>				<b>Δεκέμβριος 2020</b>	0.710	0.720	0.695	0.713	0.713	---	---	---	0.720	---	358	11,035	76,135
0.72	0.6952	0.711	0.85%	<b>Μάρτιος 2021</b>	0.710	0.717	0.706	0.709	0.709	---	---	---	0.717	---	14	254	3,164
				<b>Ιούνιος 2021</b>	---	---	---	---	0.713	---	---	---	---	---	---	---	---
				<b>Σεπτέμβριος 2021</b>	---	---	---	---	0.717	---	---	---	---	---	---	---	---
(Μέγεθος Συμβολαίου: 100 Χρεόγραφα, Φυσική Παράδοση)																	
<b>ΑΤΤΙΚΑ BANK A.T.E. (ΚΟ)</b>				<b>Δεκέμβριος 2020</b>	---	---	---	---	0.215	---	---	---	0.214	---	---	---	83
0.225	0.216	0.217	0.93%	<b>Μάρτιος 2021</b>	---	---	---	---	0.216	---	---	---	---	---	---	---	---
				<b>Ιούνιος 2021</b>	---	---	---	---	0.217	---	---	---	---	---	---	---	---
				<b>Σεπτέμβριος 2021</b>	---	---	---	---	0.219	---	---	---	---	---	---	---	---
(Μέγεθος Συμβολαίου: 100 Χρεόγραφα, Φυσική Παράδοση)																	
<b>CENERGY HOLDINGS (ΚΑ)</b>				<b>Δεκέμβριος 2020</b>	1.79	1.79	1.71	1.74	1.74	---	---	---	1.95	---	77	352	7,780
1.782	1.724	1.758	-1.13%	<b>Μάρτιος 2021</b>	1.74	1.74	1.74	1.74	1.74	---	---	---	1.81	---	1	10	---
				<b>Ιούνιος 2021</b>	---	---	---	---	1.80	---	---	---	---	---	---	---	---
				<b>Σεπτέμβριος 2021</b>	---	---	---	---	1.81	---	---	---	---	---	---	---	---
(Μέγεθος Συμβολαίου: 100 Χρεόγραφα, Φυσική Παράδοση)																	
<b>COCA-COLA HBC AG (ΚΟ)</b>				<b>Δεκέμβριος 2020</b>	24.21	24.41	24.21	24.41	24.41	---	---	---	25.68	---	4	12	205
24.45	24.12	24.38	-0.21%	<b>Μάρτιος 2021</b>	---	---	---	---	24.58	---	---	---	25.19	---	---	---	
				<b>Ιούνιος 2021</b>	---	---	---	---	24.71	---	---	---	---	---	---	---	---
				<b>Σεπτέμβριος 2021</b>	---	---	---	---	24.83	---	---	---	---	---	---	---	---
(Μέγεθος Συμβολαίου: 100 Χρεόγραφα, Φυσική Παράδοση)																	
<b>EUROBANK HOLDINGS (ΚΟ)</b>				<b>Δεκέμβριος 2020</b>	0.483	0.500	0.480	0.500	0.500	---	---	---	0.500	---	177	6,978	37,814
0.4979	0.4794	0.4979	3.79%	<b>Μάρτιος 2021</b>	---	---	---	---	0.483	---	---	---	0.474	---	---	---	4,116
				<b>Ιούνιος 2021</b>	---	---	---	---	0.485	---	---	---	---	---	---	---	---
				<b>Σεπτέμβριος 2021</b>	---	---	---	---	0.488	---	---	---	---	---	---	---	---
(Μέγεθος Συμβολαίου: 100 Χρεόγραφα, Φυσική Παράδοση)																	
<b>FOURLIS ΣΥΜΜΕΤΟΧΩΝ (ΚΟ)</b>				<b>Δεκέμβριος 2020</b>	3.91	3.98	3.87	3.98	3.98	---	---	---	4.50	---	8	26	342
3.98	3.88	3.98	2.31%	<b>Μάρτιος 2021</b>	---	---	---	---	3.91	---	---	---	---	---	---	---	---
				<b>Ιούνιος 2021</b>	---	---	---	---	3.93	---	---	---	---	---	---	---	---
				<b>Σεπτέμβριος 2021</b>	---	---	---	---	3.95	---	---	---	---	---	---	---	---
(Μέγεθος Συμβολαίου: 100 Χρεόγραφα, Φυσική Παράδοση)																	
<b>INTRACOM HOLDINGS (ΚΟ)</b>				<b>Δεκέμβριος 2020</b>	0.800	0.810	0.780	0.798	0.798	---	---	---	0.810	---	12	38	1,043
0.8	0.772	0.793	0.51%	<b>Μάρτιος 2021</b>	---	---	---	---	0.794	---	---	---	---	---	---	---	---
				<b>Ιούνιος 2021</b>	---	---	---	---	0.798	---	---	---	---	---	---	---	---
				<b>Σεπτέμβριος 2021</b>	---	---	---	---	0.802	---	---	---	---	---	---	---	---

**Σημειώσεις Παραγώγων**

Τις τιμές εκκαθάρισης και τις τελικές ανοικτές θέσεις μπορείτε να τις ανακτήσετε στο ακόλουθο path <http://www.helex.gr/el/web/guest/statistics-end-of-day-derivatives>

Υποκείμενη Αγορά				Αγορά Παραγώγων										Ανοικτές θέσεις			
Ανωτ Τιμή	Κατωτ Τιμή	Τιμή κλεισ.	Μεταβ.	Μήνας Παράδοσης	Άνοιγμα	Ανωτ Τιμή	Κατωτ Τιμή	Τελ Τιμή	Τιμή κλεισ.	Τελευταία ζήτηση	Τελευταία προσφορά	Τιμή Εκκαθάρισης*	Υψηλό ζωής	Χαμηλό ζωής	Πράξεις	Όγκος	Ανοικτές θέσεις
(Μέγεθος Συμβολαίου: 100 Χρεόγραφα, Φυσική Παράδοση)																	
<b>JUMBO (ΚΟ)</b>				Δεκέμβριος 2020	14.57	14.65	14.50	14.51	14.51	---	---	---	16.64	---	30	52	526
14.99	14.72	14.87	0.47%	Μάρτιος 2021	---	---	---	---	14.89	---	---	---	---	---	---	---	---
				Ιούνιος 2021	---	---	---	---	14.97	---	---	---	---	---	---	---	---
				Σεπτέμβριος 2021	---	---	---	---	15.04	---	---	---	---	---	---	---	---
(Μέγεθος Συμβολαίου: 100 Χρεόγραφα, Φυσική Παράδοση)																	
<b>LAMDA DEVELOPMENT(ΚΟ)</b>				Δεκέμβριος 2020	6.06	6.28	6.06	6.16	6.16	---	---	---	6.28	---	93	444	1,609
6.3	6.04	6.15	2.50%	Μάρτιος 2021	6.18	6.18	6.18	6.18	6.18	---	---	6.18	---	1	10	22	
				Ιούνιος 2021	---	---	---	---	6.07	---	---	---	---	---	---	---	---
				Σεπτέμβριος 2021	---	---	---	---	6.10	---	---	---	---	---	---	---	---
(Μέγεθος Συμβολαίου: 100 Χρεόγραφα, Φυσική Παράδοση)																	
<b>MARFIN INVESTMENT GROUP (ΚΟ)</b>				Δεκέμβριος 2020	0.038	0.041	0.036	0.037	0.037	---	---	---	0.059	---	29	949	53,088
0.0392	0.035	0.0377	7.71%	Μάρτιος 2021	---	---	---	---	0.035	---	---	---	---	---	---	---	---
				Ιούνιος 2021	---	---	---	---	0.035	---	---	---	---	---	---	---	---
				Σεπτέμβριος 2021	---	---	---	---	0.036	---	---	---	---	---	---	---	---
(Μέγεθος Συμβολαίου: 100 Χρεόγραφα, Φυσική Παράδοση)																	
<b>TITAN CEMENT (ΚΑ)</b>				Δεκέμβριος 2020	13.56	13.69	13.40	13.56	13.56	---	---	---	13.69	---	13	82	935
13.74	13.3	13.6	0.00%	Μάρτιος 2021	---	---	---	---	13.69	---	---	13.34	---	---	---	90	
				Ιούνιος 2021	---	---	---	---	13.75	---	---	---	---	---	---	---	---
				Σεπτέμβριος 2021	---	---	---	---	13.82	---	---	---	---	---	---	---	---
(Μέγεθος Συμβολαίου: 100 Χρεόγραφα, Φυσική Παράδοση)																	
<b>VOIHALCO SA/NV (ΚΑ)</b>				Δεκέμβριος 2020	3.92	3.92	3.76	3.76	3.76	---	---	---	4.01	---	67	399	5,263
3.865	3.765	3.78	-1.31%	Μάρτιος 2021	---	---	---	---	3.85	---	---	---	---	---	---	---	
				Ιούνιος 2021	---	---	---	---	3.87	---	---	---	---	---	---	---	---
				Σεπτέμβριος 2021	---	---	---	---	3.89	---	---	---	---	---	---	---	---
(Μέγεθος Συμβολαίου: 100 Χρεόγραφα, Φυσική Παράδοση)																	
<b>ΑΔΜΗΕ ΣΥΜΜΕΤΟΧΩΝ Α.Ε. (ΚΟ)</b>				Δεκέμβριος 2020	2.49	2.51	2.45	2.46	2.46	---	---	---	2.51	---	67	518	5,707
2.5	2.45	2.45	-0.81%	Μάρτιος 2021	---	---	---	---	2.49	---	---	2.39	---	---	---	444	
				Ιούνιος 2021	---	---	---	---	2.50	---	---	---	---	---	---	---	---
				Σεπτέμβριος 2021	---	---	---	---	2.51	---	---	---	---	---	---	---	---
(Μέγεθος Συμβολαίου: 100 Χρεόγραφα, Φυσική Παράδοση)																	
<b>ΓΕΚ ΤΕΡΝΑ (ΚΟ)</b>				Δεκέμβριος 2020	7.05	7.29	7.01	7.19	7.19	---	---	---	7.29	---	192	817	4,159
7.32	7	7.25	3.57%	Μάρτιος 2021	7.15	7.15	7.15	7.15	7.15	---	---	7.15	---	1	100	---	
				Ιούνιος 2021	---	---	---	---	7.08	---	---	---	---	---	---	---	---
				Σεπτέμβριος 2021	---	---	---	---	7.11	---	---	---	---	---	---	---	---

**Σημειώσεις Παραγώγων**

Τις τιμές εκκαθάρισης και τις τελικές ανοικτές θέσεις μπορείτε να τις ανακτήσετε στο ακόλουθο path <http://www.helex.gr/el/web/guest/statistics-end-of-day-derivatives>

Υποκείμενη Αγορά				Αγορά Παραγώγων													
Ανωτ Τιμή	Κατωτ Τιμή	Τιμή κλεισ.	Μεταβ.	Μήνας Παράδοσης	Άνοιγμα	Ανωτ Τιμή	Κατωτ Τιμή	Τελ Τιμή	Τιμή κλεισ.	Τελευταία ζήτηση	Τελευταία προσφορά	Τιμή Εκκαθάρισης*	Υψηλό ζωής	Χαμηλό ζωής	Πράξεις	Όγκος	Ανοικτές θέσεις
(Μέγεθος Συμβολαίου: 100 Χρεόγραφα, Φυσική Παράδοση)																	
<b>ΔΕΗ (ΚΟ)</b>				<b>Δεκέμβριος 2020</b>	6.54	6.91	6.53	6.87	6.87	---	---	---	6.91	---	208	1,181	9,042
6.94	6.53	6.845	5.31%	<b>Μάρτιος 2021</b>	6.70	6.70	6.70	6.70	6.70	---	---	---	6.70	---	3	70	225
				<b>Ιούνιος 2021</b>	---	---	---	---	6.57	---	---	---	---	---	---	---	---
				<b>Σεπτέμβριος 2021</b>	---	---	---	---	6.61	---	---	---	---	---	---	---	---
(Μέγεθος Συμβολαίου: 100 Χρεόγραφα, Φυσική Παράδοση)																	
<b>ΕΘΝΙΚΗ ΤΡΑΠΕΖΑ (ΚΟ)</b>				<b>Δεκέμβριος 2020</b>	1.47	1.53	1.45	1.53	1.53	---	---	---	1.53	---	364	7,803	32,932
1.52	1.4415	1.52	4.11%	<b>Μάρτιος 2021</b>	1.50	1.53	1.47	1.53	1.53	---	---	---	1.53	---	10	96	1,603
				<b>Ιούνιος 2021</b>	---	---	---	---	1.48	---	---	---	---	---	---	---	---
				<b>Σεπτέμβριος 2021</b>	---	---	---	---	1.48	---	---	---	---	---	---	---	---
(Μέγεθος Συμβολαίου: 100 Χρεόγραφα, Φυσική Παράδοση)																	
<b>ΕΛΛΑΚΤΩΡ (ΚΟ)</b>				<b>Δεκέμβριος 2020</b>	1.55	1.70	1.54	1.61	1.61	---	---	---	1.70	---	233	2,568	7,917
1.698	1.532	1.62	4.52%	<b>Μάρτιος 2021</b>	---	---	---	---	1.56	---	---	---	---	---	---	---	---
				<b>Ιούνιος 2021</b>	---	---	---	---	1.57	---	---	---	---	---	---	---	---
				<b>Σεπτέμβριος 2021</b>	---	---	---	---	1.58	---	---	---	---	---	---	---	---
(Μέγεθος Συμβολαίου: 100 Χρεόγραφα, Φυσική Παράδοση)																	
<b>ΕΛΛΗΝ. ΧΡΗΜΑΤΙΣΤΗΡΙΑ-Χ.Α. (ΚΟ)</b>				<b>Δεκέμβριος 2020</b>	3.30	3.34	3.26	3.26	3.26	---	---	---	3.34	---	33	131	1,838
3.34	3.26	3.265	-0.76%	<b>Μάρτιος 2021</b>	3.34	3.34	3.34	3.34	3.34	---	---	---	3.34	---	1	130	330
				<b>Ιούνιος 2021</b>	---	---	---	---	3.33	---	---	---	---	---	---	---	---
				<b>Σεπτέμβριος 2021</b>	---	---	---	---	3.34	---	---	---	---	---	---	---	---
(Μέγεθος Συμβολαίου: 100 Χρεόγραφα, Φυσική Παράδοση)																	
<b>ΕΛΛΗΝΙΚΑ ΠΕΤΡΕΛΑΙΑ (ΚΟ)</b>				<b>Δεκέμβριος 2020</b>	5.56	5.65	5.50	5.56	5.56	---	---	---	5.65	---	40	110	1,697
5.65	5.48	5.59	2.38%	<b>Μάρτιος 2021</b>	5.65	5.65	5.65	5.65	5.65	---	---	---	5.65	---	1	80	321
				<b>Ιούνιος 2021</b>	---	---	---	---	5.52	---	---	---	---	---	---	---	---
				<b>Σεπτέμβριος 2021</b>	---	---	---	---	5.55	---	---	---	---	---	---	---	---
(Μέγεθος Συμβολαίου: 100 Χρεόγραφα, Φυσική Παράδοση)																	
<b>ΕΥΔΑΠ (ΚΟ)</b>				<b>Δεκέμβριος 2020</b>	6.94	6.96	6.88	6.88	6.88	---	---	---	7.51	---	11	26	172
6.95	6.85	6.86	0.15%	<b>Μάρτιος 2021</b>	---	---	---	---	6.89	---	---	---	---	---	---	---	---
				<b>Ιούνιος 2021</b>	---	---	---	---	6.93	---	---	---	---	---	---	---	---
				<b>Σεπτέμβριος 2021</b>	---	---	---	---	6.96	---	---	---	---	---	---	---	---
(Μέγεθος Συμβολαίου: 100 Χρεόγραφα, Φυσική Παράδοση)																	
<b>ΜΟΤΟΡ ΟΙΛ (ΚΟ)</b>				<b>Δεκέμβριος 2020</b>	11.21	11.30	10.79	10.84	10.84	---	---	---	11.85	---	237	571	1,040
11.33	10.8	10.8	-4.00%	<b>Μάρτιος 2021</b>	11.20	11.20	10.95	10.95	10.95	---	---	---	13.27	---	9	47	22
				<b>Ιούνιος 2021</b>	---	---	---	---	11.38	---	---	---	---	---	---	---	---
				<b>Σεπτέμβριος 2021</b>	---	---	---	---	11.43	---	---	---	---	---	---	---	---

**Σημειώσεις Παραγώγων**

Τις τιμές εκκαθάρισης και τις τελικές ανοικτές θέσεις μπορείτε να τις ανακτήσετε στο ακόλουθο path <http://www.helex.gr/el/web/guest/statistics-end-of-day-derivatives>

Υποκείμενη Αγορά				Αγορά Παραγώγων										Ανοικτές θέσεις			
Ανωτ Τιμή	Κατωτ Τιμή	Τιμή κλεισ.	Μεταβ.	Μήνας Παράδοσης	Άνοιγμα	Ανωτ Τιμή	Κατωτ Τιμή	Τελ Τιμή	Τιμή κλεισ.	Τελευταία ζήτηση	Τελευταία προσφορά	Τιμή Εκκαθάρισης*	Υψηλό ζωής	Χαμηλό ζωής	Πράξεις	Όγκος	Ανοικτές θέσεις
(Μέγεθος Συμβολαίου: 100 Χρεόγραφα, Φυσική Παράδοση)																	
<b>ΜΥΤΙΛΗΝΑΙΟΣ (ΚΟ)</b>				Δεκέμβριος 2020	10.69	10.86	10.65	10.79	10.79	---	---	---	10.86	---	144	622	5,731
10.86	10.62	10.8	1.12%	Μάρτιος 2021	10.79	10.79	10.79	10.79	10.79	---	---	---	10.79	---	1	1	19
				Ιούνιος 2021	---	---	---	---	10.80	---	---	---	---	---	---	---	---
				Σεπτέμβριος 2021	---	---	---	---	10.86	---	---	---	---	---	---	---	---
(Μέγεθος Συμβολαίου: 100 Χρεόγραφα, Φυσική Παράδοση)																	
<b>ΟΛΠ (ΚΟ)</b>				Δεκέμβριος 2020	19.07	19.07	18.90	18.90	18.90	---	---	---	19.10	---	4	20	206
19	18.7	18.86	0.00%	Μάρτιος 2021	18.79	18.79	18.79	18.79	18.79	---	---	---	18.79	---	1	5	10
				Ιούνιος 2021	---	---	---	---	19.07	---	---	---	---	---	---	---	---
				Σεπτέμβριος 2021	---	---	---	---	19.17	---	---	---	---	---	---	---	---
(Μέγεθος Συμβολαίου: 100 Χρεόγραφα, Φυσική Παράδοση)																	
<b>ΟΠΑΠ (ΚΟ)</b>				Δεκέμβριος 2020	9.16	9.80	9.15	9.66	9.66	---	---	---	9.80	---	231	1,225	2,328
9.8	9.3	9.65	6.75%	Μάρτιος 2021	9.50	9.72	9.42	9.48	9.48	---	---	---	9.72	---	10	40	27
				Ιούνιος 2021	---	---	---	---	9.14	---	---	---	---	---	---	---	---
				Σεπτέμβριος 2021	---	---	---	---	9.19	---	---	---	---	---	---	---	---
(Μέγεθος Συμβολαίου: 100 Χρεόγραφα, Φυσική Παράδοση)																	
<b>ΟΤΕ (ΚΟ)</b>				Δεκέμβριος 2020	13.57	13.66	13.44	13.64	13.64	---	---	---	13.86	---	66	254	2,795
13.67	13.43	13.66	0.29%	Μάρτιος 2021	13.47	13.47	13.47	13.47	13.47	---	---	---	13.47	---	1	1	11
				Ιούνιος 2021	---	---	---	---	13.77	---	---	---	---	---	---	---	---
				Σεπτέμβριος 2021	---	---	---	---	13.84	---	---	---	---	---	---	---	---
(Μέγεθος Συμβολαίου: 100 Χρεόγραφα, Φυσική Παράδοση)																	
<b>ΠΕΙΡΑΙΩΣ ΤΡΑΠΕΖΑ (ΚΟ)</b>				Δεκέμβριος 2020	1.11	1.13	1.08	1.11	1.11	---	---	---	1.28	---	236	5,077	35,190
1.13	1.0725	1.11	1.09%	Μάρτιος 2021	1.13	1.13	1.08	1.11	1.11	---	---	---	1.13	---	16	504	572
				Ιούνιος 2021	---	---	---	---	1.11	---	---	---	---	---	---	---	---
				Σεπτέμβριος 2021	---	---	---	---	1.12	---	---	---	---	---	---	---	---
(Μέγεθος Συμβολαίου: 100 Χρεόγραφα, Φυσική Παράδοση)																	
<b>ΤΕΡΝΑ ΕΝΕΡΓΕΙΑΚΗ (ΚΟ)</b>				Δεκέμβριος 2020	13.10	13.10	12.85	12.98	12.98	---	---	---	13.18	---	21	75	757
13.18	12.8	12.98	-0.77%	Μάρτιος 2021	---	---	---	---	13.16	---	---	---	---	---	---	---	---
				Ιούνιος 2021	---	---	---	---	13.23	---	---	---	---	---	---	---	---
				Σεπτέμβριος 2021	---	---	---	---	13.29	---	---	---	---	---	---	---	---

**Σημειώσεις Παραγώγων**

Τις τιμές εκκαθάρισης και τις τελικές ανοικτές θέσεις μπορείτε να τις ανακτήσετε στο ακόλουθο path <http://www.helex.gr/el/web/guest/statistics-end-of-day-derivatives>

FTSE/X.A. Large Cap

(Μονάδα Διαπραγμάτευσης: 1 Μονάδα Δείκτη x 2€ - Τρόπος Εξάσκησης: Ευρωπαϊκός Χρηματικός Διακανονισμός)

Τιμή Εξάσκησης	Δικαιώματα Αγοράς														Δικαιώματα Πώλησης																		
	Δεκέμβριος 2020							Ιανουάριος 2021							Λοιποί Μήνες		Δεκέμβριος 2020							Ιανουάριος 2021							Λοιποί Μήνες		Τιμή Εξάσκησης
	Άνοιγμα	Ανιτ Τιμή	Κατωτ Τιμή	Τελ Τιμή	Τιμή κλεισ.	Όγκος	Ανοικτές θέσεις	Άνοιγμα	Ανιτ Τιμή	Κατωτ Τιμή	Τελ Τιμή	Τιμή κλεισ.	Όγκος	Ανοικτές θέσεις	Όγκος	Ανοικτές θέσεις	Άνοιγμα	Ανιτ Τιμή	Κατωτ Τιμή	Τελ Τιμή	Τιμή κλεισ.	Όγκος	Ανοικτές θέσεις	Άνοιγμα	Ανιτ Τιμή	Κατωτ Τιμή	Τελ Τιμή	Τιμή κλεισ.	Όγκος	Ανοικτές θέσεις	Όγκος	Ανοικτές θέσεις	
1,050	0.00	0.00	0.00	-	668.00	-	-	-	-	-	-	-	-	-	-	-	0.00	0.00	0.00	-	0.01	-	-	-	-	-	-	-	-	-	-	1,050	
1,075	0.00	0.00	0.00	-	643.00	-	-	-	-	-	-	-	-	-	-	-	0.00	0.00	0.00	-	0.01	-	-	-	-	-	-	-	-	-	-	1,075	
1,100	0.00	0.00	0.00	-	618.00	-	-	-	-	-	-	-	-	-	-	-	0.00	0.00	0.00	-	0.01	-	-	-	-	-	-	-	-	-	-	1,100	
1,125	0.00	0.00	0.00	-	593.00	-	-	-	-	-	-	-	-	-	-	-	0.00	0.00	0.00	-	0.01	-	-	-	-	-	-	-	-	-	-	1,125	
1,150	0.00	0.00	0.00	-	568.00	-	-	-	-	-	-	-	-	-	-	-	0.00	0.00	0.00	-	0.02	-	-	-	-	-	-	-	-	-	-	1,150	
1,175	0.00	0.00	0.00	-	543.00	-	-	-	-	-	-	-	-	-	-	-	0.00	0.00	0.00	-	0.04	-	-	-	-	-	-	-	-	-	-	1,175	
1,200	0.00	0.00	0.00	-	518.00	-	-	0.00	0.00	0.00	-	519.00	-	-	-	-	0.00	0.00	0.00	-	0.01	-	-	0.00	0.00	0.00	-	0.01	-	-	-	1,200	
1,225	0.00	0.00	0.00	-	493.00	-	-	0.00	0.00	0.00	-	494.00	-	-	-	-	0.00	0.00	0.00	-	0.01	-	-	0.00	0.00	0.00	-	0.02	-	-	-	1,225	
1,250	0.00	0.00	0.00	-	468.00	-	-	0.00	0.00	0.00	-	469.00	-	-	-	-	0.00	0.00	0.00	-	0.03	-	-	0.00	0.00	0.00	-	0.01	-	-	-	1,250	
1,275	0.00	0.00	0.00	-	443.00	-	20	0.00	0.00	0.00	-	444.00	-	-	-	-	0.00	0.00	0.00	-	0.01	-	-	0.00	0.00	0.00	-	0.01	-	-	-	1,275	
1,300	0.00	0.00	0.00	-	418.00	-	20	0.00	0.00	0.00	-	419.00	-	-	-	-	0.00	0.00	0.00	-	0.01	-	1	0.00	0.00	0.00	-	0.03	-	-	-	1,300	
1,325	0.00	0.00	0.00	-	394.00	-	60	0.00	0.00	0.00	-	394.00	-	-	-	-	0.00	0.00	0.00	-	0.01	-	23	0.00	0.00	0.00	-	0.07	-	-	-	1,325	
1,350	0.00	0.00	0.00	-	369.00	-	-	0.00	0.00	0.00	-	369.00	-	-	-	-	0.00	0.00	0.00	-	0.01	-	24	0.00	0.00	0.00	-	0.14	-	-	-	1,350	
1,375	0.00	0.00	0.00	-	344.00	-	80	0.00	0.00	0.00	-	344.00	-	-	-	-	0.00	0.00	0.00	-	0.01	-	40	0.00	0.00	0.00	-	0.28	-	-	-	1,375	
1,400	0.00	0.00	0.00	-	319.00	-	31	0.00	0.00	0.00	-	320.00	-	-	-	-	0.00	0.00	0.00	-	0.01	-	40	0.00	0.00	0.00	-	0.51	-	-	-	1,400	
1,425	0.00	0.00	0.00	-	294.00	-	210	0.00	0.00	0.00	-	295.00	-	-	-	-	0.00	0.00	0.00	-	0.04	-	40	0.00	0.00	0.00	-	0.91	-	-	-	1,425	
1,450	0.00	0.00	0.00	-	269.00	-	40	0.00	0.00	0.00	-	271.00	-	-	-	-	0.00	0.00	0.00	-	0.10	-	5	0.00	0.00	0.00	-	1.50	-	-	-	1,450	
1,475	0.00	0.00	0.00	-	244.00	-	20	0.00	0.00	0.00	-	247.00	-	-	-	-	0.00	0.00	0.00	-	0.24	-	20	0.00	0.00	0.00	-	2.50	-	-	-	1,475	
1,500	0.00	0.00	0.00	-	219.00	-	20	0.00	0.00	0.00	-	223.00	-	-	-	-	0.00	0.00	0.00	-	0.52	-	-	0.00	0.00	0.00	-	4.00	-	-	-	1,500	
1,525	0.00	0.00	0.00	-	195.00	-	20	0.00	0.00	0.00	-	200.00	-	-	-	-	0.00	0.00	0.00	-	1.10	-	80	0.00	0.00	0.00	-	6.00	-	-	-	1,525	
1,550	0.00	0.00	0.00	-	171.00	-	-	0.00	0.00	0.00	-	178.00	-	-	-	-	0.00	0.00	0.00	-	2.10	-	100	0.00	0.00	0.00	-	8.90	-	-	-	1,550	
1,575	0.00	0.00	0.00	-	148.00	-	20	0.00	0.00	0.00	-	157.00	-	-	-	-	0.00	0.00	0.00	-	3.80	-	20	0.00	0.00	0.00	-	12.75	-	-	-	1,575	
1,600	0.00	0.00	0.00	-	125.00	-	121	0.00	0.00	0.00	-	137.00	-	-	-	-	0.00	0.00	0.00	-	6.50	-	41	0.00	0.00	0.00	-	17.50	-	-	-	1,600	
1,625	0.00	0.00	0.00	-	104.00	-	2	0.00	0.00	0.00	-	119.00	-	-	-	-	0.00	0.00	0.00	-	10.50	-	40	0.00	0.00	0.00	-	23.75	-	-	-	1,625	
1,650	0.00	0.00	0.00	-	85.00	-	25	0.00	0.00	0.00	-	101.00	-	-	-	-	11.00	0.00	10.50	10.50	10.50	100	62	0.00	0.00	0.00	-	31.50	-	-	-	1,650	
1,675	82.00	82.00	82.00	82.00	82.00	1	33	104.00	105.00	97.50	105.00	105.00	41	1	-	-	0.00	82.00	0.00	-	24.00	-	31	0.00	0.00	0.00	-	40.75	-	-	-	1,675	
1,700	60.00	69.00	60.00	69.00	69.00	11	62	0.00	0.00	0.00	-	71.50	-	20	-	-	24.75	69.00	24.00	24.00	24.00	42	5	0.00	0.00	0.00	-	51.50	-	20	-	1,700	
1,725	53.50	56.50	50.50	56.50	56.50	22	-	0.00	0.00	0.00	-	59.00	-	-	-	-	0.00	56.50	0.00	-	46.00	-	-	0.00	0.00	0.00	-	64.00	-	-	-	1,725	
1,750	37.75	42.25	30.75	30.75	30.75	22	1	0.00	0.00	0.00	-	48.00	-	-	-	-	49.50	42.25	48.00	50.00	50.00	41	-	0.00	0.00	0.00	-	78.00	-	-	-	1,750	
1,775	0.00	0.00	0.00	-	21.25	-	-	0.00	0.00	0.00	-	38.75	-	-	-	-	53.00	0.00	53.00	53.00	53.00	1	-	0.00	0.00	0.00	-	93.50	-	-	-	1,775	
1,800	0.00	0.00	0.00	-	14.75	-	-	0.00	0.00	0.00	-	30.75	-	-	-	-	0.00	0.00	0.00	-	95.50	-	-	0.00	0.00	0.00	-	111.00	-	-	-	1,800	
1,825	0.00	0.00	0.00	-	10.00	-	-	0.00	0.00	0.00	-	24.25	-	-	-	-	0.00	0.00	0.00	-	116.00	-	-	0.00	0.00	0.00	-	129.00	-	-	-	1,825	
1,850	0.00	0.00	0.00	-	6.60	-	-	0.00	0.00	0.00	-	18.75	-	-	-	-	0.00	0.00	0.00	-	137.00	-	-	0.00	0.00	0.00	-	148.00	-	-	-	1,850	
1,875	0.00	0.00	0.00	-	4.20	-	-	-	-	-	-	-	-	-	-	-	0.00	0.00	0.00	-	160.00	-	-	-	-	-	-	-	-	-	-	1,875	
1,900	0.00	0.00	0.00	-	2.60	-	-	-	-	-	-	-	-	-	-	-	0.00	0.00	0.00	-	183.00	-	-	-	-	-	-	-	-	-	-	1,900	
1,925	0.00	0.00	0.00	-	1.60	-	-	-	-	-	-	-	-	-	-	-	0.00	0.00	0.00	-	207.00	-	-	-	-	-	-	-	-	-	-	1,925	

FTSE/X.A. Large Cap

(Μονάδα Διαπραγμάτευσης: 1 Μονάδα Δείκτη x 2€ - Τρόπος Εξάσκησης: Ευρωπαϊκός Χρηματικός Διακανονισμός)

Τιμή Εξάσκησης	Δικαιώματα Αγοράς														Δικαιώματα Πώλησης														
	Δεκέμβριος 2020						Ιανουάριος 2021						Λοιποί Μήνες		Δεκέμβριος 2020						Ιανουάριος 2021						Λοιποί Μήνες		Τιμή Εξάσκησης
	Άνοιγμα	Ανιτ Τιμή	Κατωτ Τιμή	Τελ Τιμή	Τιμή κλεισ.	Όγκος	Άνοιγμα	Ανιτ Τιμή	Κατωτ Τιμή	Τελ Τιμή	Τιμή κλεισ.	Όγκος	Άνοιγτες θέσεις	Όγκος	Άνοιγτες θέσεις	Άνοιγμα	Ανιτ Τιμή	Κατωτ Τιμή	Τελ Τιμή	Τιμή κλεισ.	Όγκος	Άνοιγτες θέσεις	Όγκος	Άνοιγτες θέσεις	Όγκος	Άνοιγτες θέσεις			
1,950	0.00	0.00	0.00	-	0.93	-	-	-	-	-	-	-	-	-	-	0.00	0.00	0.00	-	232.00	-	-	-	-	-	-	-	-	
1,975	0.00	0.00	0.00	-	0.53	-	-	-	-	-	-	-	-	-	-	0.00	0.00	0.00	-	256.00	-	-	-	-	-	-	-	-	1,975
2,000	0.00	0.00	0.00	-	0.30	-	-	-	-	-	-	-	-	-	-	0.00	0.00	0.00	-	281.00	-	-	-	-	-	-	-	-	2,000
2,050	0.00	0.00	0.00	-	0.09	-	-	-	-	-	-	-	-	-	-	0.00	0.00	0.00	-	331.00	-	-	-	-	-	-	-	-	2,050
2,100	0.00	0.00	0.00	-	0.02	-	-	-	-	-	-	-	-	-	-	0.00	0.00	0.00	-	381.00	-	-	-	-	-	-	-	-	2,100
2,150	0.00	0.00	0.00	-	0.01	-	-	-	-	-	-	-	-	-	-	0.00	0.00	0.00	-	430.00	-	-	-	-	-	-	-	-	2,150
2,200	0.00	0.00	0.00	-	0.01	-	-	-	-	-	-	-	-	-	-	0.00	0.00	0.00	-	480.00	-	-	-	-	-	-	-	-	2,200
2,250	0.00	0.00	0.00	-	0.01	-	-	-	-	-	-	-	-	-	-	0.00	0.00	0.00	-	530.00	-	-	-	-	-	-	-	-	2,250
2,300	0.00	0.00	0.00	-	0.01	-	-	-	-	-	-	-	-	-	-	0.00	0.00	0.00	-	580.00	-	-	-	-	-	-	-	-	2,300
2,350	0.00	0.00	0.00	-	0.02	-	-	-	-	-	-	-	-	-	-	0.00	0.00	0.00	-	630.00	-	-	-	-	-	-	-	-	2,350
2,400	0.00	0.00	0.00	-	0.01	-	-	-	-	-	-	-	-	-	-	0.00	0.00	0.00	-	680.00	-	-	-	-	-	-	-	-	2,400
2,450	0.00	0.00	0.00	-	0.01	-	-	-	-	-	-	-	-	-	-	0.00	0.00	0.00	-	730.00	-	-	-	-	-	-	-	-	2,450
2,500	0.00	0.00	0.00	-	0.01	-	-	-	-	-	-	-	-	-	-	0.00	0.00	0.00	-	780.00	-	-	-	-	-	-	-	-	2,500
2,550	0.00	0.00	0.00	-	0.01	-	-	-	-	-	-	-	-	-	-	0.00	0.00	0.00	-	830.00	-	-	-	-	-	-	-	-	2,550
2,600	0.00	0.00	0.00	-	0.01	-	-	-	-	-	-	-	-	-	-	0.00	0.00	0.00	-	880.00	-	-	-	-	-	-	-	-	2,600
<b>Σύνολο:</b>						56	785					41	21	0	0					184	572			0	20	0	0		
<b>Αριθμός Πράξεων:</b>																													



ALPHA BANK (KO)

(Μέγεθος Συμβολαίου: 100 Χρεόγραφα, Τρόπος Εξάσκησης: Αμερικάνικος, Φυσική Παράδοση)

Δικαιώματα Αγοράς														Δικαιώματα Πώλησης																	
Δεκέμβριος 2020							Ιανουάριος 2021							Λοιποί Μήνες		Δεκέμβριος 2020							Ιανουάριος 2021							Λοιποί Μήνες	
Τιμή Εξάσκησης	Άνοιγμα	Ανιγ. Τιμή	Καπιτ. Τιμή	Τελ. Τιμή	Τιμή κλεισ.	Όγκος	Άνοιγμα	Ανιγ. Τιμή	Καπιτ. Τιμή	Τελ. Τιμή	Τιμή κλεισ.	Όγκος	Άνοιγ. θέσεις	Όγκος	Άνοιγ. θέσεις	Άνοιγμα	Ανιγ. Τιμή	Καπιτ. Τιμή	Τελ. Τιμή	Τιμή κλεισ.	Όγκος	Άνοιγ. θέσεις	Όγκος	Άνοιγ. θέσεις	Όγκος	Άνοιγ. θέσεις	Τιμή Εξάσκησης				
0.150	0.000	0.000	0.000	0.555	-	-	0.000	0.000	0.000	0.555	-	-				0.000	0.000	0.000	0.001	-	-	0.000	0.000	0.000	0.001	-	-	0.002			
0.200	0.000	0.000	0.000	0.505	-	-	0.000	0.000	0.000	0.506	-	-				0.000	0.000	0.000	0.001	-	-	0.000	0.000	0.000	0.001	-	-	0.002			
0.250	0.000	0.000	0.000	0.455	-	-	0.000	0.000	0.000	0.456	-	-				0.000	0.000	0.000	0.002	-	-	0.000	0.000	0.000	0.001	-	-	0.003			
0.300	0.000	0.000	0.000	0.405	-	-	0.000	0.000	0.000	0.406	-	-				0.000	0.000	0.000	0.001	-	-	0.000	0.000	0.000	0.001	-	-	0.003			
0.350	0.000	0.000	0.000	0.355	-	-	0.000	0.000	0.000	0.356	-	-				0.000	0.000	0.000	0.001	-	-	0.000	0.000	0.000	0.004	-	-	0.004			
0.400	0.000	0.000	0.000	0.306	-	-	0.000	0.000	0.000	0.307	-	-				0.000	0.000	0.000	0.001	-	-	0.000	0.000	0.000	0.001	-	-	0.004			
0.450	0.000	0.000	0.000	0.256	-	-	0.000	0.000	0.000	0.258	-	-				0.000	0.000	0.000	0.001	-	-	0.000	0.000	0.000	0.002	-	-	0.005			
0.500	0.000	0.000	0.000	0.208	-	-	0.000	0.000	0.000	0.212	-	-				0.000	0.000	0.000	0.002	-	-	0.000	0.000	0.000	0.006	-	-	0.005			
0.550	0.000	0.000	0.000	0.162	-	-	0.000	0.000	0.000	0.170	-	-				0.000	0.000	0.000	0.007	-	-	0.000	0.000	0.000	0.014	-	-	0.006			
0.600	0.000	0.000	0.000	0.122	-	-	0.000	0.000	0.000	0.133	-	-				0.000	0.000	0.000	0.016	-	-	0.000	0.000	0.000	0.026	-	-	0.006			
0.650	0.000	0.000	0.000	0.087	-	-	0.000	0.000	0.000	0.101	-	5				0.000	0.000	0.000	0.032	-	-	0.000	0.000	0.000	0.044	-	-	0.007			
0.700	0.000	0.000	0.000	0.060	-	-	0.000	0.000	0.000	0.075	-	45				0.000	0.000	0.000	0.054	-	-	0.000	0.000	0.000	0.068	-	-	0.007			
0.750	0.000	0.000	0.000	0.039	-	-	0.000	0.000	0.000	0.054	-	-				0.000	0.000	0.000	0.083	-	-	0.000	0.000	0.000	0.097	-	-	0.008			
0.800	0.000	0.000	0.000	0.025	-	-	0.000	0.000	0.000	0.039	-	-				0.000	0.000	0.000	0.119	-	-	0.000	0.000	0.000	0.132	-	-	0.008			
0.850	0.000	0.000	0.000	0.015	-	-	0.000	0.000	0.000	0.027	-	-				0.000	0.000	0.000	0.160	-	-	0.000	0.000	0.000	0.170	-	-	0.009			
0.900	0.000	0.000	0.000	0.009	-	-	0.000	0.000	0.000	0.019	-	-				0.000	0.000	0.000	0.203	-	-	0.000	0.000	0.000	0.212	-	-	0.009			
0.950	0.000	0.000	0.000	0.005	-	-	0.000	0.000	0.000	0.013	-	-				0.000	0.000	0.000	0.249	-	-	0.000	0.000	0.000	0.256	-	-	0.010			
1.000	0.000	0.000	0.000	0.003	-	-					-	-				0.000	0.000	0.000	0.297	-	-					-	-	0.010			
1.100	0.000	0.000	0.000	0.001	-	-					-	-				0.000	0.000	0.000	0.395	-	-					-	-	0.011			
1.200	0.000	0.000	0.000	0.002	-	-					-	-				0.000	0.000	0.000	0.495	-	-					-	-	0.012			
1.300	0.000	0.000	0.000	0.001	-	-					-	-				0.000	0.000	0.000	0.595	-	-					-	-	0.013			
1.400	0.000	0.000	0.000	0.001	-	-					-	-				0.000	0.000	0.000	0.695	-	-					-	-	0.014			
1.500	0.000	0.000	0.000	0.001	-	-					-	-				0.000	0.000	0.000	0.795	-	-					-	-	0.015			
1.600	0.000	0.000	0.000	0.001	-	-					-	-				0.000	0.000	0.000	0.895	-	-					-	-	0.016			
1.700	0.000	0.000	0.000	0.001	-	-					-	-				0.000	0.000	0.000	0.995	-	-					-	-	0.017			
1.800	0.000	0.000	0.000	0.002	-	-					-	-				0.000	0.000	0.000	1.10	-	-					-	-	0.018			
1.900	0.000	0.000	0.000	0.001	-	-					-	-				0.000	0.000	0.000	1.20	-	-					-	-	0.019			
2.000	0.000	0.000	0.000	0.001	-	-					-	-				0.000	0.000	0.000	1.30	-	-					-	-	0.020			
2.200	0.000	0.000	0.000	0.001	-	-					-	-				0.000	0.000	0.000	1.50	-	-					-	-	0.022			
2.400	0.000	0.000	0.000	0.001	-	-					-	-				0.000	0.000	0.000	1.70	-	-					-	-	0.024			
2.600	0.000	0.000	0.000	0.001	-	-					-	-				0.000	0.000	0.000	1.90	-	-					-	-	0.026			
2.800	0.000	0.000	0.000	0.001	-	-					-	-				0.000	0.000	0.000	2.10	-	-					-	-	0.028			
<b>Σύνολο:</b>						0						50		0								0			0		0				
<b>Αριθμός Πράξεων:</b>						0						0		0						0.00			0		0		0				

ΔΕΗ (ΚΟ)

(Μέγεθος Συμβολαίου: 100 Χρέογραφα, Τρόπος Εξάσκησης: Αμερικάνικος, Φυσική Παράδοση)

Τιμή Εξάσκησης	Δικαιώματα Αγοράς														Δικαιώματα Πώλησης																		
	Δεκέμβριος 2020							Ιανουάριος 2021							Λοιποί Μήνες		Δεκέμβριος 2020							Ιανουάριος 2021							Λοιποί Μήνες		Τιμή Εξάσκησης
	Άνοιγμα	Ανιγτ Τιμή	Καπιτ Τιμή	Τελ Τιμή	Τιμή κλεισ.	Όγκος	Ανοικτές θέσεις	Άνοιγμα	Ανιγτ Τιμή	Καπιτ Τιμή	Τελ Τιμή	Τιμή κλεισ.	Όγκος	Ανοικτές θέσεις	Όγκος	Ανοικτές θέσεις	Άνοιγμα	Ανιγτ Τιμή	Καπιτ Τιμή	Τελ Τιμή	Τιμή κλεισ.	Όγκος	Ανοικτές θέσεις	Άνοιγμα	Ανιγτ Τιμή	Καπιτ Τιμή	Τελ Τιμή	Τιμή κλεισ.	Όγκος	Ανοικτές θέσεις	Όγκος	Ανοικτές θέσεις	
1.000	0.000	0.000	0.000		5.50	-	-										0.000	0.000	0.000		0.001	-	-										
1.100	0.000	0.000	0.000		5.40	-	-										0.000	0.000	0.000		0.001	-	-										0.011
1.200	0.000	0.000	0.000		5.30	-	-										0.000	0.000	0.000		0.003	-	-										0.012
1.300	0.000	0.000	0.000		5.20	-	-										0.000	0.000	0.000		0.001	-	-										0.013
1.400	0.000	0.000	0.000		5.10	-	-										0.000	0.000	0.000		0.001	-	-										0.014
1.500	0.000	0.000	0.000		5.00	-	-										0.000	0.000	0.000		0.001	-	-										0.015
1.600	0.000	0.000	0.000		4.90	-	-										0.000	0.000	0.000		0.002	-	-										0.016
1.700	0.000	0.000	0.000		4.80	-	-										0.000	0.000	0.000		0.001	-	-										0.017
1.800	0.000	0.000	0.000		4.70	-	-										0.000	0.000	0.000		0.001	-	-										0.018
1.900	0.000	0.000	0.000		4.60	-	-										0.000	0.000	0.000		0.001	-	-										0.019
2.000	0.000	0.000	0.000		4.50	-	-										0.000	0.000	0.000		0.002	-	-										0.020
2.200	0.000	0.000	0.000		4.30	-	-										0.000	0.000	0.000		0.001	-	-										0.022
2.400	0.000	0.000	0.000		4.10	-	-										0.000	0.000	0.000		0.001	-	-										0.024
2.600	0.000	0.000	0.000		3.90	-	-										0.000	0.000	0.000		0.001	-	-										0.026
2.800	0.000	0.000	0.000		3.70	-	-										0.000	0.000	0.000		0.001	-	-										0.028
3.000	0.000	0.000	0.000		3.50	-	-										0.000	0.000	0.000		0.001	-	-										0.030
3.200	0.000	0.000	0.000		3.30	-	-										0.000	0.000	0.000		0.001	-	-										0.032
3.400	0.000	0.000	0.000		3.10	-	-	0.000	0.000	0.000		3.11	-	-			0.000	0.000	0.000		0.001	-	-	0.000	0.000	0.000		0.001	-	-			0.034
3.600	0.000	0.000	0.000		2.90	-	-	0.000	0.000	0.000		2.91	-	-			0.000	0.000	0.000		0.001	-	-	0.000	0.000	0.000		0.001	-	-			0.036
3.800	0.000	0.000	0.000		2.70	-	-	0.000	0.000	0.000		2.71	-	-			0.000	0.000	0.000		0.001	-	-	0.000	0.000	0.000		0.002	-	-			0.038
4.000	0.000	0.000	0.000		2.50	-	-	0.000	0.000	0.000		2.51	-	-			0.000	0.000	0.000		0.002	-	-	0.000	0.000	0.000		0.001	-	-			0.040
4.400	0.000	0.000	0.000		2.11	-	-	0.000	0.000	0.000		2.11	-	-			0.000	0.000	0.000		0.001	-	4	0.000	0.000	0.000		0.001	-	-			0.044
4.800	1.87	1.87	1.87	1.87	1.87	6	10	0.000	0.000	0.000		1.72	-	-			0.000	0.000	0.000		0.001	-	1	0.000	0.000	0.000		0.007	-	-			0.048
5.200	0.000	0.000	0.000		1.31	-	3	0.000	0.000	0.000		1.34	-	-			0.000	0.000	0.000		0.003	-	-	0.000	0.000	0.000		0.028	-	-			0.052
5.600	0.000	0.000	0.000		0.925	-	35	0.000	0.000	0.000		0.997	-	-			0.000	0.000	0.000		0.019	-	-	0.000	0.000	0.000		0.082	-	-			0.056
6.000	0.710	0.890	0.710	0.890	0.890	10	60	0.000	0.000	0.000		0.698	-	3			0.000	0.000	0.000		0.077	-	-	0.000	0.000	0.000		0.182	-	-			0.060
6.400	0.364	0.382	0.364	0.382	0.382	5	38	0.000	0.000	0.000		0.461	-	15			0.000	0.000	0.000		0.213	-	-	0.000	0.000	0.000		0.344	-	-			0.064
6.800	0.220	0.232	0.220	0.232	0.232	200	-	0.000	0.000	0.000		0.283	-	63			0.000	0.000	0.000		0.442	-	-	0.000	0.000	0.000		0.566	-	-			0.068
7.200	0.000	0.000	0.000		0.059	-	-	0.000	0.000	0.000		0.167	-	-			0.000	0.000	0.000		0.752	-	-	0.000	0.000	0.000		0.851	-	-			0.072
7.600	0.000	0.000	0.000		0.020	-	-	0.000	0.000	0.000		0.093	-	-			0.000	0.000	0.000		1.11	-	-	0.000	0.000	0.000		1.18	-	-			0.076
8.000	0.000	0.000	0.000		0.006	-	-	0.000	0.000	0.000		0.048	-	-			0.000	0.000	0.000		1.50	-	-	0.000	0.000	0.000		1.53	-	-			0.080
8.400	0.000	0.000	0.000		0.001	-	-	0.000	0.000	0.000		0.024	-	-			0.000	0.000	0.000		1.90	-	-	0.000	0.000	0.000		1.91	-	-			0.084
<b>Σύνολο:</b>						221	146						0	81	0	0					221	5						0	0	0	0		
<b>Αριθμός Πράξεων:</b>							11							0	0						0.00							0		0			

ΕΘΝΙΚΗ ΤΡΑΠΕΖΑ (ΚΟ)

(Μέγεθος Συμβολαίου: 100 Χρεόγραφα, Τρόπος Εξάσκησης: Αμερικάνικος, Φυσική Παράδοση)

Τιμή Εξάσκησης	Δικαιώματα Αγοράς													Δικαιώματα Πώλησης															
	Δεκέμβριος 2020						Ιανουάριος 2021						Λοιποί Μήνες		Δεκέμβριος 2020						Ιανουάριος 2021						Λοιποί Μήνες		Τιμή Εξάσκησης
	Άνοιγμα	Ανιγ. Τιμή	Καπιτ. Τιμή	Τελ. Τιμή	Τιμή κλεισ.	Όγκος	Άνοιγ. θέσεις	Άνοιγμα	Ανιγ. Τιμή	Καπιτ. Τιμή	Τελ. Τιμή	Τιμή κλεισ.	Όγκος	Άνοιγ. θέσεις	Όγκος	Άνοιγ. θέσεις	Άνοιγμα	Ανιγ. Τιμή	Καπιτ. Τιμή	Τελ. Τιμή	Τιμή κλεισ.	Όγκος	Άνοιγ. θέσεις	Όγκος	Άνοιγ. θέσεις				
0.600	0.000	0.000	0.000	0.861	-	-							-	-			0.000	0.000	0.000	0.001	-	-			-	-			
0.650	0.000	0.000	0.000	0.811	-	-	0.000	0.000	0.000		0.812	-	-			0.000	0.000	0.000	0.003	-	-		0.000	0.000	0.000	0.001	-	-	0.007
0.700	0.000	0.000	0.000	0.761	-	-	0.000	0.000	0.000		0.762	-	-			0.000	0.000	0.000	0.008	-	-		0.000	0.000	0.000	0.001	-	-	0.007
0.750	0.000	0.000	0.000	0.711	-	-	0.000	0.000	0.000		0.712	-	-			0.000	0.000	0.000	0.001	-	-		0.000	0.000	0.000	0.001	-	-	0.008
0.800	0.000	0.000	0.000	0.661	-	-	0.000	0.000	0.000		0.663	-	-			0.000	0.000	0.000	0.001	-	-		0.000	0.000	0.000	0.001	-	-	0.008
0.850	0.000	0.000	0.000	0.611	-	-	0.000	0.000	0.000		0.613	-	-			0.000	0.000	0.000	0.001	-	-		0.000	0.000	0.000	0.001	-	-	0.009
0.900	0.000	0.000	0.000	0.561	-	-	0.000	0.000	0.000		0.565	-	-			0.000	0.000	0.000	0.001	-	-		0.000	0.000	0.000	0.002	-	-	0.009
0.950	0.000	0.000	0.000	0.511	-	-	0.000	0.000	0.000		0.517	-	-			0.000	0.000	0.000	0.001	-	-		0.000	0.000	0.000	0.004	-	-	0.010
1.000	0.000	0.000	0.000	0.462	-	-	0.000	0.000	0.000		0.470	-	-			0.000	0.000	0.000	0.001	-	-		0.000	0.000	0.000	0.007	-	-	0.010
1.100	0.000	0.000	0.000	0.365	-	-	0.000	0.000	0.000		0.380	-	-			0.000	0.000	0.000	0.003	-	-		0.000	0.000	0.000	0.017	-	-	0.011
1.200	0.000	0.000	0.000	0.274	-	5	0.000	0.000	0.000		0.299	-	-			0.000	0.000	0.000	0.012	-	450		0.000	0.000	0.000	0.036	-	-	0.012
1.300	0.000	0.000	0.000	0.193	-	-	0.000	0.000	0.000		0.230	-	-			0.000	0.000	0.000	0.032	-	-		0.000	0.000	0.000	0.066	-	-	0.013
1.400	0.000	0.000	0.000	0.128	-	-	0.000	0.000	0.000		0.171	-	-			0.000	0.000	0.000	0.066	-	-		0.000	0.000	0.000	0.108	-	-	0.014
1.500	0.000	0.000	0.000	0.079	-	57	0.000	0.000	0.000		0.125	-	-			0.000	0.000	0.000	0.118	-	-		0.000	0.000	0.000	0.161	-	-	0.015
1.600	0.000	0.000	0.000	0.046	-	-	0.000	0.000	0.000		0.089	-	-			0.000	0.000	0.000	0.184	-	-		0.000	0.000	0.000	0.225	-	-	0.016
1.700	0.000	0.000	0.000	0.025	-	-	0.000	0.000	0.000		0.061	-	-			0.000	0.000	0.000	0.264	-	-		0.000	0.000	0.000	0.297	-	-	0.017
1.800	0.000	0.000	0.000	0.013	-	-	0.000	0.000	0.000		0.041	-	-			0.000	0.000	0.000	0.352	-	-		0.000	0.000	0.000	0.378	-	-	0.018
1.900	0.000	0.000	0.000	0.006	-	-	0.000	0.000	0.000		0.028	-	-			0.000	0.000	0.000	0.445	-	-		0.000	0.000	0.000	0.464	-	-	0.019
2.000	0.000	0.000	0.000	0.003	-	-	0.000	0.000	0.000		0.019	-	-			0.000	0.000	0.000	0.542	-	-		0.000	0.000	0.000	0.555	-	-	0.020
2.200	0.000	0.000	0.000	0.001	-	-						-	-			0.000	0.000	0.000	0.740	-	-					-	-	0.022	
2.400	0.000	0.000	0.000	0.002	-	-						-	-			0.000	0.000	0.000	0.940	-	-					-	-	0.024	
2.600	0.000	0.000	0.000	0.001	-	-						-	-			0.000	0.000	0.000	1.14	-	-					-	-	0.026	
2.800	0.000	0.000	0.000	0.001	-	-						-	-			0.000	0.000	0.000	1.34	-	-					-	-	0.028	
3.000	0.000	0.000	0.000	0.004	-	-						-	-			0.000	0.000	0.000	1.54	-	-					-	-	0.030	
3.200	0.000	0.000	0.000	0.003	-	-						-	-			0.000	0.000	0.000	1.74	-	-					-	-	0.032	
3.400	0.000	0.000	0.000	0.002	-	-						-	-			0.000	0.000	0.000	1.94	-	-					-	-	0.034	
3.600	0.000	0.000	0.000	0.001	-	-						-	-			0.000	0.000	0.000	2.14	-	-					-	-	0.036	
3.800	0.000	0.000	0.000	0.001	-	-						-	-			0.000	0.000	0.000	2.34	-	-					-	-	0.038	
4.000	0.000	0.000	0.000	0.001	-	-						-	-			0.000	0.000	0.000	2.54	-	-					-	-	0.040	
<b>Σύνολα:</b>					0	62						0	0	0	0				0	450						0	40	0	0
<b>Αριθμός Πράξεων:</b>					0							0	0						0.00							0		0	

ΟΠΑΠ (ΚΟ)

(Μέγεθος Συμβολαίου: 100 Χρεόγραφα, Τρόπος Εξάσκησης: Αμερικάνικος, Φυσική Παράδοση)

Τιμή Εξάσκησης	Δικαιώματα Αγοράς														Δικαιώματα Πώλησης																		
	Δεκέμβριος 2020							Ιανουάριος 2021							Λοιποί Μήνες		Δεκέμβριος 2020							Ιανουάριος 2021							Λοιποί Μήνες		Τιμή Εξάσκησης
	Άνοιγμα	Ανιγτ Τιμή	Κατωτ Τιμή	Τελ Τιμή	Τιμή κλεισ.	Όγκος	Ανοικτές θέσεις	Άνοιγμα	Ανιγτ Τιμή	Κατωτ Τιμή	Τελ Τιμή	Τιμή κλεισ.	Όγκος	Ανοικτές θέσεις	Όγκος	Ανοικτές θέσεις	Άνοιγμα	Ανιγτ Τιμή	Κατωτ Τιμή	Τελ Τιμή	Τιμή κλεισ.	Όγκος	Ανοικτές θέσεις	Άνοιγμα	Ανιγτ Τιμή	Κατωτ Τιμή	Τελ Τιμή	Τιμή κλεισ.	Όγκος	Ανοικτές θέσεις	Όγκος	Ανοικτές θέσεις	
4.000	0.000	0.000	0.000		5.04	-	-										0.000	0.000	0.000		0.001	-	-										
4.400	0.000	0.000	0.000		4.65	-	-										0.000	0.000	0.000		0.001	-	-										0.044
4.800	0.000	0.000	0.000		4.25	-	-	0.000	0.000	0.000		4.25	-	-			0.000	0.000	0.000		0.001	-	-	0.000	0.000	0.000		0.001	-	-			0.048
5.200	0.000	0.000	0.000		3.85	-	-	0.000	0.000	0.000		3.85	-	-			0.000	0.000	0.000		0.001	-	-	0.000	0.000	0.000		0.003	-	-			0.052
5.600	0.000	0.000	0.000		3.45	-	-	0.000	0.000	0.000		3.46	-	-			0.000	0.000	0.000		0.002	-	-	0.000	0.000	0.000		0.001	-	-			0.056
6.000	0.000	0.000	0.000		3.05	-	-	0.000	0.000	0.000		3.06	-	-			0.000	0.000	0.000		0.001	-	-	0.000	0.000	0.000		0.001	-	-			0.060
6.400	0.000	0.000	0.000		2.65	-	-	0.000	0.000	0.000		2.66	-	-			0.000	0.000	0.000		0.001	-	10	0.000	0.000	0.000		0.001	-	-			0.064
6.800	0.000	0.000	0.000		2.25	-	-	0.000	0.000	0.000		2.26	-	-			0.000	0.000	0.000		0.001	-	20	0.000	0.000	0.000		0.005	-	-			0.068
7.200	0.000	0.000	0.000		1.85	-	-	0.000	0.000	0.000		1.88	-	-			0.000	0.000	0.000		0.001	-	30	0.000	0.000	0.000		0.017	-	-			0.072
7.600	0.000	0.000	0.000		1.46	-	37	0.000	0.000	0.000		1.51	-	-			0.000	0.000	0.000		0.006	-	42	0.000	0.000	0.000		0.046	-	-			0.076
8.000	0.000	0.000	0.000		1.08	-	11	0.000	0.000	0.000		1.17	-	-			0.000	0.000	0.000		0.027	-	78	0.000	0.000	0.000		0.104	-	-			0.080
8.400	1.07	1.07	1.07	1.07	1.07	5	5	0.000	0.000	0.000		0.862	-	-			0.000	0.000	0.000		0.084	-	11	0.000	0.000	0.000		0.200	-	-			0.084
8.800	0.000	0.000	0.000		0.454	-	15	0.000	0.000	0.000		0.614	-	-			0.000	0.000	0.000		0.203	-	20	0.000	0.000	0.000		0.351	-	-			0.088
9.200	0.000	0.000	0.000		0.252	-	1	0.000	0.000	0.000		0.417	-	-			0.000	0.000	0.000		0.402	-	-	0.000	0.000	0.000		0.554	-	-			0.092
9.600	0.000	0.000	0.000		0.125	-	-	0.000	0.000	0.000		0.270	-	-			0.000	0.000	0.000		0.675	-	-	0.000	0.000	0.000		0.807	-	-			0.096
10.000	0.180	0.180	0.164	0.177	0.177	16	-	0.000	0.000	0.000		0.167	-	-			0.000	0.000	0.000		1.00	-	-	0.000	0.000	0.000		1.10	-	-			0.100
11.000	0.000	0.000	0.000		0.004	-	-	0.000	0.000	0.000		0.041	-	-			0.000	0.000	0.000		1.96	-	-	0.000	0.000	0.000		1.98	-	-			0.110
12.000	0.000	0.000	0.000		0.001	-	-	0.000	0.000	0.000		0.008	-	-			0.000	0.000	0.000		2.96	-	-	0.000	0.000	0.000		2.96	-	-			0.120
13.000	0.000	0.000	0.000		0.008	-	-	0.000	0.000	0.000		0.001	-	-			0.000	0.000	0.000		3.96	-	-	0.000	0.000	0.000		3.96	-	-			0.130
14.000	0.000	0.000	0.000		0.003	-	-						-	-			0.000	0.000	0.000		4.96	-	-										0.140
15.000	0.000	0.000	0.000		0.001	-	-						-	-			0.000	0.000	0.000		5.96	-	-										0.150
16.000	0.000	0.000	0.000		0.001	-	-						-	-			0.000	0.000	0.000		6.96	-	-										0.160
17.000	0.000	0.000	0.000		0.001	-	-						-	-			0.000	0.000	0.000		7.96	-	-										0.170
Σύνολα:						21	69								0	0	0	0			21	211						0	15	0	0		
Αριθμός Πράξεων:							6									0	0					0.00							0		0		

ΟΤΕ (ΚΟ)

(Μέγεθος Συμβολαίου: 100 Χρεόγραφα, Τρόπος Εξάσκησης: Αμερικάνικος, Φυσική Παράδοση)

Τιμή Εξάσκησης	Δικαιώματα Αγοράς														Δικαιώματα Πώλησης														Τιμή Εξάσκησης			
	Δεκέμβριος 2020						Ιανουάριος 2021						Λοιποί Μήνες		Δεκέμβριος 2020						Ιανουάριος 2021						Λοιποί Μήνες					
	Άνοιγμα	Ανιγν. Τιμή	Καπιτ. Τιμή	Τελ. Τιμή	Τιμή κλεισ.	Όγκος	Άνοιγ. θέσεις	Άνοιγμα	Ανιγν. Τιμή	Καπιτ. Τιμή	Τελ. Τιμή	Τιμή κλεισ.	Όγκος	Άνοιγ. θέσεις	Όγκος	Άνοιγ. θέσεις	Άνοιγμα	Ανιγν. Τιμή	Καπιτ. Τιμή	Τελ. Τιμή	Τιμή κλεισ.	Όγκος	Άνοιγ. θέσεις	Όγκος	Άνοιγ. θέσεις	Όγκος	Άνοιγ. θέσεις					
7.200	0.000	0.000	0.000		6.43	-	-										0.000	0.000	0.000		0.001	-	-									0.072
7.600	0.000	0.000	0.000		6.03	-	-										0.000	0.000	0.000		0.001	-	-									0.076
8.000	0.000	0.000	0.000		5.63	-	-										0.000	0.000	0.000		0.001	-	-									0.080
8.400	0.000	0.000	0.000		5.23	-	-	0.000	0.000	0.000		5.24	-	-			0.000	0.000	0.000		0.001	-	-	0.000	0.000	0.000		0.001	-	-		0.084
8.800	0.000	0.000	0.000		4.83	-	-	0.000	0.000	0.000		4.84	-	-			0.000	0.000	0.000		0.001	-	-	0.000	0.000	0.000		0.001	-	-		0.088
9.200	0.000	0.000	0.000		4.43	-	-	0.000	0.000	0.000		4.45	-	-			0.000	0.000	0.000		0.001	-	-	0.000	0.000	0.000		0.001	-	-		0.092
9.600	0.000	0.000	0.000		4.03	-	-	0.000	0.000	0.000		4.05	-	-			0.000	0.000	0.000		0.001	-	-	0.000	0.000	0.000		0.001	-	-		0.096
10.000	0.000	0.000	0.000		3.63	-	-	0.000	0.000	0.000		3.65	-	-			0.000	0.000	0.000		0.001	-	-	0.000	0.000	0.000		0.002	-	-		0.100
11.000	0.000	0.000	0.000		2.63	-	-	0.000	0.000	0.000		2.67	-	-			0.000	0.000	0.000		0.001	-	-	0.000	0.000	0.000		0.020	-	-		0.110
12.000	0.000	0.000	0.000		1.66	-	-	0.000	0.000	0.000		1.76	-	-			0.000	0.000	0.000		0.029	-	-	0.111	0.111	0.111	0.111	0.111	5	0		0.120
13.000	0.000	0.000	0.000		0.829	-	46	0.000	0.000	0.000		1.02	-	-			0.000	0.000	0.000		0.194	-	-	0.000	0.000	0.000		0.361	-	-		0.130
14.000	0.220	0.220	0.204	0.204	0.204	2	4	0.000	0.000	0.000		0.500	-	-			0.000	0.000	0.000		0.665	-	-	0.000	0.000	0.000		0.845	-	-		0.140
15.000	0.000	0.000	0.000		0.074	-	-	0.000	0.000	0.000		0.209	-	-			0.000	0.000	0.000		1.44	-	-	0.000	0.000	0.000		1.56	-	-		0.150
16.000	0.000	0.000	0.000		0.013	-	-	0.000	0.000	0.000		0.076	-	-			0.000	0.000	0.000		2.38	-	-	0.000	0.000	0.000		2.43	-	-		0.160
17.000	0.000	0.000	0.000		0.001	-	-	0.000	0.000	0.000		0.024	-	-			0.000	0.000	0.000		3.38	-	-	0.000	0.000	0.000		3.38	-	-		0.170
18.000	0.000	0.000	0.000		0.001	-	-	0.000	0.000	0.000		0.006	-	-			0.000	0.000	0.000		4.38	-	-	0.000	0.000	0.000		4.38	-	-		0.180
19.000	0.000	0.000	0.000		0.001	-	-	0.000	0.000	0.000		0.001	-	-			0.000	0.000	0.000		5.38	-	-	0.000	0.000	0.000		5.38	-	-		0.190
<b>Σύνολα:</b>						2	50						0	0	0	0					2	0					5	0	0	0		
<b>Αριθμός Πράξεων:</b>						2							0	0	0	0					0.00						1		0			

ΠΕΙΡΑΙΩΣ ΤΡΑΠΕΖΑ (ΚΟ)

(Μέγεθος Συμβολαίου: 100 Χρεόγραφα, Τρόπος Εξάσκησης: Αμερικάνικος, Φυσική Παράδοση)

Τιμή Εξάσκησης	Δικαιώματα Αγοράς												Δικαιώματα Πώλησης																
	Δεκέμβριος 2020						Ιανουάριος 2021						Λοιποί Μήνες		Δεκέμβριος 2020						Ιανουάριος 2021						Λοιποί Μήνες		Τιμή Εξάσκησης
	Άνοιγμα	Ανιτ Τιμή	Καπιτ Τιμή	Τελ Τιμή	Τιμή κλεισ.	Όγκος	Άνοιγτες θέσεις	Άνοιγμα	Ανιτ Τιμή	Καπιτ Τιμή	Τελ Τιμή	Τιμή κλεισ.	Όγκος	Άνοιγτες θέσεις	Όγκος	Άνοιγτες θέσεις	Άνοιγμα	Ανιτ Τιμή	Καπιτ Τιμή	Τελ Τιμή	Τιμή κλεισ.	Όγκος	Άνοιγτες θέσεις	Όγκος	Άνοιγτες θέσεις				
0.350	0.000	0.000	0.000	0.750	-	-	0.000	0.000	0.000	0.751	-	-	-	-	-	-	0.000	0.000	0.000	0.001	-	-	-	-	-	-	-	0.004	
0.400	0.000	0.000	0.000	0.700	-	-	0.000	0.000	0.000	0.701	-	-	-	-	-	-	0.000	0.000	0.000	0.001	-	-	-	-	-	-	-	0.004	
0.450	0.000	0.000	0.000	0.651	-	-	0.000	0.000	0.000	0.651	-	-	-	-	-	-	0.000	0.000	0.000	0.001	-	-	-	-	-	-	-	0.005	
0.500	0.000	0.000	0.000	0.601	-	-	0.000	0.000	0.000	0.602	-	-	-	-	-	-	0.000	0.000	0.000	0.001	-	-	-	-	-	-	-	0.005	
0.550	0.000	0.000	0.000	0.551	-	-	0.000	0.000	0.000	0.552	-	-	-	-	-	-	0.000	0.000	0.000	0.002	-	-	-	-	-	-	-	0.006	
0.600	0.000	0.000	0.000	0.501	-	-	0.000	0.000	0.000	0.503	-	-	-	-	-	-	0.000	0.000	0.000	0.001	-	-	-	-	-	-	-	0.006	
0.650	0.000	0.000	0.000	0.451	-	4	0.000	0.000	0.000	0.454	-	-	-	-	-	-	0.000	0.000	0.000	0.003	-	-	-	-	-	-	-	0.007	
0.700	0.000	0.000	0.000	0.401	-	6	0.000	0.000	0.000	0.407	-	-	-	-	-	-	0.000	0.000	0.000	0.001	-	-	-	-	-	-	-	0.007	
0.750	0.000	0.000	0.000	0.352	-	-	0.000	0.000	0.000	0.362	-	-	-	-	-	-	0.000	0.000	0.000	0.001	-	-	-	-	-	-	-	0.008	
0.800	0.000	0.000	0.000	0.304	-	-	0.000	0.000	0.000	0.318	-	-	-	-	-	-	0.000	0.000	0.000	0.003	-	-	-	-	-	-	-	0.008	
0.850	0.000	0.000	0.000	0.258	-	-	0.000	0.000	0.000	0.278	-	-	-	-	-	-	0.000	0.000	0.000	0.007	-	-	-	-	-	-	-	0.009	
0.900	0.000	0.000	0.000	0.214	-	10	0.000	0.000	0.000	0.241	-	-	-	-	-	-	0.000	0.000	0.000	0.013	-	-	-	-	-	-	-	0.009	
0.950	0.133	0.133	0.133	0.133	0.133	3	22	0.000	0.000	0.000	0.206	-	-	-	-	-	0.000	0.000	0.000	0.023	-	-	-	-	-	-	-	0.010	
1.000	0.000	0.000	0.000	0.139	-	-	0.000	0.000	0.000	0.175	-	-	-	-	-	-	0.000	0.000	0.000	0.038	-	-	-	-	-	-	-	0.010	
1.100	0.000	0.000	0.000	0.082	-	-	0.000	0.000	0.000	0.123	-	-	-	-	-	-	0.000	0.000	0.000	0.081	-	-	-	-	-	-	-	0.011	
1.200	0.000	0.000	0.000	0.045	-	34	0.000	0.000	0.000	0.085	-	-	-	-	-	-	0.000	0.000	0.000	0.144	-	-	-	-	-	-	-	0.012	
1.300	0.000	0.000	0.000	0.023	-	-	0.000	0.000	0.000	0.057	-	-	-	-	-	-	0.000	0.000	0.000	0.222	-	-	-	-	-	-	-	0.013	
1.400	0.000	0.000	0.000	0.011	-	-	0.000	0.000	0.000	0.037	-	-	-	-	-	-	0.000	0.000	0.000	0.310	-	-	-	-	-	-	-	0.014	
1.500	0.000	0.000	0.000	0.005	-	-	0.000	0.000	0.000	0.024	-	-	-	-	-	-	0.000	0.000	0.000	0.404	-	-	-	-	-	-	-	0.015	
1.600	0.000	0.000	0.000	0.002	-	-	0.000	0.000	0.000	0.016	-	-	-	-	-	-	0.000	0.000	0.000	0.501	-	-	-	-	-	-	-	0.016	
1.700	0.000	0.000	0.000	0.001	-	-	-	-	-	-	-	-	-	-	-	-	0.000	0.000	0.000	0.600	-	-	-	-	-	-	-	0.017	
1.800	0.000	0.000	0.000	0.001	-	-	-	-	-	-	-	-	-	-	-	-	0.000	0.000	0.000	0.700	-	-	-	-	-	-	-	0.018	
1.900	0.000	0.000	0.000	0.001	-	-	-	-	-	-	-	-	-	-	-	-	0.000	0.000	0.000	0.800	-	-	-	-	-	-	-	0.019	
2.000	0.000	0.000	0.000	0.001	-	-	-	-	-	-	-	-	-	-	-	-	0.000	0.000	0.000	0.900	-	-	-	-	-	-	-	0.020	
2.200	0.000	0.000	0.000	0.001	-	-	-	-	-	-	-	-	-	-	-	-	0.000	0.000	0.000	1.10	-	-	-	-	-	-	-	0.022	
2.400	0.000	0.000	0.000	0.001	-	-	-	-	-	-	-	-	-	-	-	-	0.000	0.000	0.000	1.30	-	-	-	-	-	-	-	0.024	
2.600	0.000	0.000	0.000	0.001	-	-	-	-	-	-	-	-	-	-	-	-	0.000	0.000	0.000	1.50	-	-	-	-	-	-	-	0.026	
2.800	0.000	0.000	0.000	0.001	-	-	-	-	-	-	-	-	-	-	-	-	0.000	0.000	0.000	1.70	-	-	-	-	-	-	-	0.028	
3.000	0.000	0.000	0.000	0.004	-	-	-	-	-	-	-	-	-	-	-	-	0.000	0.000	0.000	1.90	-	-	-	-	-	-	-	0.030	
3.200	0.000	0.000	0.000	0.002	-	-	-	-	-	-	-	-	-	-	-	-	0.000	0.000	0.000	2.10	-	-	-	-	-	-	-	0.032	
3.400	0.000	0.000	0.000	0.001	-	-	-	-	-	-	-	-	-	-	-	-	0.000	0.000	0.000	2.30	-	-	-	-	-	-	-	0.034	
3.600	0.000	0.000	0.000	0.001	-	-	-	-	-	-	-	-	-	-	-	-	0.000	0.000	0.000	2.50	-	-	-	-	-	-	-	0.036	
3.800	0.000	0.000	0.000	0.001	-	-	-	-	-	-	-	-	-	-	-	-	0.000	0.000	0.000	2.70	-	-	-	-	-	-	-	0.038	
4.000	0.000	0.000	0.000	0.001	-	-	-	-	-	-	-	-	-	-	-	-	0.000	0.000	0.000	2.90	-	-	-	-	-	-	-	0.040	
4.400	0.000	0.000	0.000	0.001	-	-	-	-	-	-	-	-	-	-	-	-	0.000	0.000	0.000	3.30	-	-	-	-	-	-	-	0.044	
4.800	0.000	0.000	0.000	0.001	-	-	-	-	-	-	-	-	-	-	-	-	0.000	0.000	0.000	3.70	-	-	-	-	-	-	-	0.048	

**ΠΕΙΡΑΙΩΣ ΤΡΑΠΕΖΑ (ΚΟ)**

(Μέγεθος Συμβολαίου: 100 Χρέογραφα, Τρόπος Εξάσκησης: Αμερικάνικος, Φυσική Παράδοση)

Δικαιώματα Αγοράς																Δικαιώματα Πώλησης																			
Τιμή Εξάσκησης	Δεκέμβριος 2020							Ιανουάριος 2021							Λοιποί Μήνες		Δεκέμβριος 2020							Ιανουάριος 2021							Λοιποί Μήνες		Τιμή Εξάσκησης		
	Άνοιγμα	Ανιψ. Τιμή	Κατωτ. Τιμή	Τελ. Τιμή	Τιμή κλεισ.	Όγκος	Ανοικτές θέσεις	Άνοιγμα	Ανιψ. Τιμή	Κατωτ. Τιμή	Τελ. Τιμή	Τιμή κλεισ.	Όγκος	Ανοικτές θέσεις	Όγκος	Ανοικτές θέσεις	Άνοιγμα	Ανιψ. Τιμή	Κατωτ. Τιμή	Τελ. Τιμή	Τιμή κλεισ.	Όγκος	Ανοικτές θέσεις	Άνοιγμα	Ανιψ. Τιμή	Κατωτ. Τιμή	Τελ. Τιμή	Τιμή κλεισ.	Όγκος	Ανοικτές θέσεις	Όγκος	Ανοικτές θέσεις			
Σύνολα:						3	76						0	0	0	0							3	0							0	0	0	0	
Αριθμός Πράξεων:						1							0		0								0.00								0		0		

Προϊόν Δανεισμού	Υποκείμενος Τίτλος	Πολυμερείς Συναλλαγές[1]					Διμερείς Συναλλαγές[2]		Δανεισμός Τίτλων μέσω ΟΤC[3]
		Ανοιχτές θέσεις[5]	Προσφερόμενη ποσότητα	Μ.Σ.Τ[4]	Όγκος συναλλαγών	Μ.Σ.Τ[4]	Όγκος συναλλαγών	Μ.Σ.Τ[4]	Όγκος συναλλαγών
ALPHABOR	ALPHA BANK (ΚΟ)	54,749	---	---	---	---	---	---	44,127,908
TATTBOR	ATTICA BANK A.T.E. (ΚΟ)	14,300	---	---	---	---	---	---	370
CENERBOR	CENERGY HOLDINGS (ΚΑ)	---	---	---	---	---	---	---	---
EEEBOR	COCA-COLA HBC AG (ΚΟ)	1,042	---	---	---	---	---	---	70,546
EUROBBOR	EUROBANK HOLDINGS (ΚΟ)	54,457	---	---	---	---	---	---	67,835,519
FFGRPBOR	FOLLI-FOLLIE (ΚΟ)	---	---	---	---	---	---	---	1,067,847
FOYRKBOR	FOURLIS ΣΥΜΜΕΤΟΧΩΝ (ΚΟ)	1,400	---	---	---	---	---	---	32,408
INTRKBOR	INTRACOM HOLDINGS (ΚΟ)	---	---	---	---	---	---	---	---
BELABOR	JUMBO (ΚΟ)	38,500	---	---	---	---	---	---	104,805
LAMDABOR	LAMDA DEVELOPMENT(ΚΟ)	---	---	---	---	---	---	---	10,000
MIGBOR	MARFIN INVESTMENT GROUP (ΚΟ)	---	---	---	---	---	---	---	794,474
QUALBOR	QUALITY & RELIABILITY (ΚΟ)	---	---	---	---	---	---	---	---
TITCBOR	TITAN CEMENT (ΚΑ)	---	---	---	---	---	---	---	275,718
VIORBOR	VIHALCO SA/NV (ΚΑ)	841	---	---	---	---	---	---	---
ADMIEBOR	ΑΔΜΗΕ ΣΥΜΜΕΤΟΧΩΝ Α.Ε. (ΚΟ)	1,476	---	---	---	---	---	---	208,583
AEGNBOR	ΑΕΡΟΠΟΡΙΑ ΑΙΓΑΙΟΥ (ΚΟ)	5,850	---	---	---	---	---	---	110,291
ALMYBOR	ΑΛΟΥΜΥΛ (ΚΟ)	---	---	---	---	---	---	---	---
GEKTERNABOR	ΓΕΚ ΤΕΡΝΑ (ΚΟ)	---	---	---	---	---	---	---	26,852
PPCBOR	ΔΕΗ (ΚΟ)	---	---	---	---	---	---	---	5,260,972
ETEBOBOR	ΕΘΝΙΚΗ ΤΡΑΠΕΖΑ (ΚΟ)	10,408	---	---	---	---	---	---	12,104,355
ELLAKTORBOR	ΕΛΛΑΚΤΩΡ (ΚΟ)	---	---	---	---	---	---	---	239,703
EXAEBOR	ΕΛΛΗΝ. ΧΡΗΜΑΤΙΣΤΗΡΙΑ-Χ.Α. (ΚΟ)	1,000	---	---	2,500	2.65%	---	---	485,536
ELPEBOR	ΕΛΛΗΝΙΚΑ ΠΕΤΡΕΛΑΙΑ (ΚΟ)	1,000	---	---	---	---	---	---	222,235
EYDAPBOR	ΕΥΔΑΠ (ΚΟ)	1,240	---	---	---	---	---	---	264,329
MOHBOR	ΜΟΤΟΡ ΟΪΛ (ΚΟ)	7,085	---	---	900	3.03%	---	---	1,456,730
MYTILBOR	ΜΥΤΙΛΗΝΑΙΟΣ (ΚΟ)	76,000	---	---	---	---	---	---	41,313
PRABOR	ΟΛΠ (ΚΟ)	335	---	---	---	---	---	---	20,401
OPAPBOR	ΟΠΑΠ (ΚΟ)	34,132	---	---	---	---	---	---	1,347,466
HTOBOR	ΟΤΕ (ΚΟ)	3,000	---	---	---	---	---	---	607,884
TREIRBOR	ΠΕΙΡΑΙΩΣ ΤΡΑΠΕΖΑ (ΚΟ)	25,734	---	---	---	---	---	---	16,641,418
PLAISBOR	ΠΛΑΙΣΙΟ COMPUTERS (ΚΟ)	---	---	---	---	---	---	---	4,000

Σημειώσεις Προϊόντων Δανεισμού

[1] - Πολυμερείς Συμβάσεις Δανειοδοσίας των μεθόδων 8-1, 8-2 και 8-3-3 (σύμφ. Με Αποφ.17 ΔΣ του Χρηματιστηρίου).

[2] - Διμερείς Συμβάσεις Δανειοδοσίας των μεθόδων 8-3-1 και 8-3-2 (σύμφ. Με Αποφ. 20 ΔΣ του Χρηματιστηρίου).

[3] - Τα στοιχεία Συναλλαγής Δανεισμού Τίτλων μέσω ΟΤC δηλώνονται από τους χειριστές ΣΑΤ και αφορούν τις ποσότητες που έχουν καταγραφεί στο ΣΑΤ έως και τη προηγούμενη εργάσιμη ημέρα.

[4] - Μ.Σ.Τ: - Μέση Σταθμισμένη Τιμή (ως προς τα τεμάχια)

[5] - Τα στοιχεία αφορούν σε ανοιχτές θέσεις πριν την έναρξη της συνεδρίασης



**Ημερήσιο Δελτίο Τιμών**

Ενότητα 7: Στοιχεία Συναλλαγών Προϊόντων Δανεισμού

Έτος: 141 Αύξων Αριθμός Συνεδρίασης: 227

Παρασκευή, 27 Νοεμβρίου, 2020

Προϊόν Δανεισμού	Υποκείμενος Τίτλος	Πολυμερείς Συναλλαγές[1]					Διμερείς Συναλλαγές[2]		Δανεισμός Τίτλων μέσω ΟΤC[3]
		Ανοιχτές θέσεις[5]	Προσφερόμενη ποσότητα	Μ.Σ.Τ[4]	Όγκος συναλλαγών	Μ.Σ.Τ[4]	Όγκος συναλλαγών	Μ.Σ.Τ[4]	Όγκος συναλλαγών
SARBOR	ΣΑΡΑΝΤΗΣ ΓΡ. (ΚΟ)	---	---	---	---	---	---	---	23,390
TENERGYBOR	ΤΕΡΝΑ ΕΝΕΡΓΕΙΑΚΗ (ΚΟ)	42,400	---	---	1,468	3.31%	1,200	0.01%	99,624

**Σημειώσεις Προϊόντων Δανεισμού**

[1] - Πολυμερείς Συμβάσεις Δανειοδοσίας των μεθόδων 8-1, 8-2 και 8-3-3 (σύμφ. Με Αποφ.17 ΔΣ του Χρηματιστηρίου).

[2] - Διμερείς Συμβάσεις Δανειοδοσίας των μεθόδων 8-3-1 και 8-3-2 (σύμφ. Με Αποφ. 20 ΔΣ του Χρηματιστηρίου).

[3] - Τα στοιχεία Συναλλαγές Δανεισμού Τίτλων μέσω ΟΤC δηλώνονται από τους χειριστές ΣΑΤ και αφορούν τις ποσότητες που έχουν καταγραφεί στο ΣΑΤ έως και τη προηγούμενη εργάσιμη ημέρα.

[4] - Μ.Σ.Τ: - Μέση Σταθμισμένη Τιμή (ως προς τα τεμάχια)

[5] - Τα στοιχεία αφορούν σε ανοιχτές θέσεις πριν την έναρξη της συνεδρίασης

**Κωδικό και ονομασίες Κλάδων Οικονομικής Δραστηριότητας του Χρηματιστηρίου Αθηνών**

12003 - Διαπραγματεύσιμα Αμοιβαία Κεφάλαια	10101010 Υπηρεσίες Ηλεκτρονικών Υπολογιστών
10101015 Λογισμικό	10102030 Υλικό Υπολογιστών
15101010 Εξοπλισμός Τηλεπικοινωνιών	15102015 Υπηρεσίες Τηλεπικοινωνιών
20101010 Υγειονομικές Μονάδες	20101025 Υπηρεσίες Υγείας
20102010 Ιατρικός Εξοπλισμός	20103015 Φαρμακευτικά Προϊόντα
30101010 Τράπεζες	30202000 Διαφοροποιημένες Χρηματοοικονομικές Υπηρεσίες
30202010 Διαχείριση Κεφαλαίων & Θεματοφύλακες	30202015 Επενδυτικές Υπηρεσίες
30302010 Γενικές Ασφάλειες	30302015 Μεσίτες Ασφαλίσεων
35101010 Συμμετοχές & Ανάπτυξη Ακίνητης Περιουσίας	35101015 Υπηρεσίες Ακίνητης Περιουσίας
35102000 Διαφοροποιημένες Α.Ε.Ε.Α.Π.	35102030 Α.Ε.Ε.Α.Π. Επαγγελματικών Χώρων
40201040 Υπηρεσίες Ενοικίασης και Χρηματοδοτικής Μίσθωσης	40202010 Κατασκευή Κατοικιών
40202015 Έπιπλα	40202020 Οικιακές Συσκευές
40203040 Ηλεκτρονική Ψυχαγωγία	40203045 Παιχνίδια
40204020 Ρούχα και Αξεσουάρ	40301010 Ψυχαγωγία
40301030 Εκδόσεις	40301035 Ραδιοτηλεοπτικοί Φορείς
40401010 Διαφοροποιημένοι Έμποροι	40401020 Εμπόριο Ενδυμάτων
40401025 Εμπόριο Προϊόντων Οικιακής Βελτίωσης	40401030 Εξειδικευμένο Λιανικό Εμπόριο
40501010 Αεροπορικές Εταιρείες	40501015 Ταξίδια & Τουρισμός
40501020 Τυχερά Παιχνίδια	40501025 Ξενοδοχεία & Πανσιόν
45101015 Απόσταση & Οινοπαραγωγή	45101020 Αναψυκτικά
45102010 Γεωργεία, Αλιεία, Εκτροφή και Φυτείες	45102020 Τρόφιμα
45103010 Καπνός	45201010 Λιανικό & Χονδρικό Εμπόριο Τροφίμων
45201020 Είδη Προσωπικής Φροντίδας	50101010 Κατασκευές
50101030 Τσιμέντα	50101035 Άλλα Οικοδομικά Υλικά
50202010 Ηλεκτρικά Εξαρτήματα	50203000 Διαφοροποιημένες Βιομηχανίες
50203015 Πλαστικά	50203030 Υλικά Συσκευασίας
50204000 Μηχανήματα Βιομηχανικού Εξοπλισμού	50204020 Μηχανήματα Κατασκευών
50205010 Προμηθευτές Βιομηχανίας	50205020 Υποστηρικτικές Υπηρεσίες προς Επιχειρήσεις
50205030 Υπηρεσίες Μαζικής Εκτύπωσης	50206015 Εμπορικά Οχήματα & Ανταλλακτικά
50206030 Θαλάσσιες Μεταφορές	50206060 Υπηρεσίες Μεταφορών
55101000 Διαφοροποιημένα Υλικά	55101020 Κλωστοϋφαντουργικά Προϊόντα
55102000 Ορυχεία	55102010 Σίδηρος & Χάλυβας
55102015 Μεταλλουργία	55102035 Αλουμίνιο
60101000 Καθετοποιημένες Εταιρ. Πετρελαίου & Φυσικού Αερίου	60101020 Διυλιστήρια & Εμπορία Πετρελαιοειδών
65101010 Εναλλακτική Ηλεκτρική Ενέργεια	65101015 Συμβατική Ηλεκτρική Ενέργεια
65102030 Ύδρευση	



**ATHEX**  
Athens Stock Exchange

Λεωφ. Αθηνών 110 104 42 Αθήνα  
110, Athinon Ave. GR 104 42 Athens  
tel. (+30)210-33.66.800, fax (+30)210-33.66.101  
[www.athexgroup.gr](http://www.athexgroup.gr)