

20

Ημερήσιο Δελτίο
Συναλλακτικής Δραστηριότητας

Daily Official List
of Trading Activity

Πέμπτη, 26 Νοεμβρίου, 2020

Έτος: 141 Αύξων Αριθμός Συνεδρίασης: 226



ATHEXGROUP
Athens Exchange Group

Αποποίηση Ευθύνης:

Η εταιρεία Ελληνικά Χρηματιστήρια-Χρηματιστήριο Αθηνών Ανώνυμη Εταιρεία Συμμετοχών καταβάλλει κάθε δυνατή προσπάθεια ώστε να διασφαλίσει ότι οι πληροφορίες και τα λοιπά στοιχεία που εμφανίζονται στο Ημερήσιο Δελτίο Τιμών (Η.Δ.Τ.) είναι ορθά και πλήρη αλλά δεν έχει καμία ευθύνη για ενδεχόμενο λάθος ή παράλειψη στοιχείων και / ή ευθύνη σχετικά με την ακρίβεια, αξιοπιστία, επικαιροποίηση και πληρότητα των παραπάνω πληροφοριών και στοιχείων ή ευθύνη προερχόμενη άμεσα ή έμμεσα από την χρήση των παραπάνω πληροφοριών.

Η Εταιρία δεν έχει καμία ευθύνη για την ακρίβεια των στοιχείων που περιλαμβάνονται στις ανακοινώσεις των εισηγμένων εταιρειών. Πιθανές προσβολές δικαιωμάτων τρίτων από το περιεχόμενο των ανακοινώσεων συνιστούν αποκλειστική ευθύνη του αποστολέα των ανακοινώσεων.

Όλα τα αναγραφόμενα στο Η.Δ.Τ. στοιχεία παρέχονται μόνο για τους σκοπούς της πληροφόρησης και δεν συνιστούν παροχή επενδυτικών συμβουλών ή πρόσκληση για επένδυση σε κινητές αξίες που διαπραγματεύονται στο Χρηματιστήριο Αθηνών.

Αναγνωρίζεται και συμφωνείται ότι όλα τα δικαιώματα επί των πληροφοριών που εμφανίζονται στο Η.Δ.Τ. θα αποτελούν κυριότητα της εταιρίας και οποιοδήποτε άλλο δικαίωμα συμπεριλαμβανομένου του δικαιώματος πνευματικής ιδιοκτησίας, σήματος κλπ. ανήκουν στο Χρηματιστήριο Αθηνών.

Τα ανωτέρω στοιχεία αποτελούν ιδιοκτησία της Εταιρίας και προστατεύονται σύμφωνα με τις διατάξεις περί πνευματικής ιδιοκτησίας. Απαγορεύεται α) η με οποιοδήποτε τρόπο ή μέσο αναπαραγωγή, αναδημοσίευση, τροποποίηση, αντιγραφή, πώληση, μετάδοση ή διανομή του συνόλου ή μέρους τους, χωρίς αναφορά στην πηγή και β) η εμπορική εκμετάλλευση των στοιχείων από τρίτους.

Η Εταιρία δεν φέρει καμία ευθύνη προερχόμενη άμεσα ή έμμεσα από χρήση ή τυχόν αλλοίωση των ανωτέρω στοιχείων όταν αυτά χρησιμοποιούνται από

Ελληνικά Χρηματιστήρια - Χρηματιστήριο Αθηνών Α.Ε. Συμμετοχών

Λεωφόρος Αθηνών 110, 10442 Αθήνα, Τηλ: (210) 33.66.800, Fax: (210) 32.13.938

www.athexgroup.gr

Χρηματιστηριακό Κέντρο Θεσσαλονίκης

Κατούνη 16-18, Θεσ/νίκη 546 25, Τηλ: (2310) 567.667, Fax: (2310) 530.455

Συνεγγυητικό Κεφάλαιο Εξασφάλισης Επενδυτικών Υπηρεσιών

Φειδίου 14-16, Αθήνα 106 78, Τηλ: (210) 33.04.682, Fax: (210) 33.04.155

Επιτροπή Κεφαλαιαγοράς

Κολοκοτρώνη 1 & Σταδίου 1, Αθήνα 105 62, Τηλ: (210) 33.77.100, Fax: (210) 33.77.173

Πίνακας Περιεχομένων

Ενότητα 1: Στατιστικά Στοιχεία Χρεογράφων, Παραγώγων και Δανεισμού

- Οι Αγορές Χρεογράφων Παραγώγων Δανεισμού
- Χρηματιστηριακοί Δείκτες
- Αναλυτικά Στοιχεία Συναλλαγών Αγοράς Χρεογράφων
- Στοιχεία Συναλλαγών Κλάδων Χρηματιστηρίου Αθηνών & Χρηματοοικονομικών Προϊόντων (Δ.Α.Κ.)
- Οι 10 Μετοχές με τη μεγαλύτερη Άνοδο & Πτώση
- Αναλυτικά Στοιχεία Συναλλαγών Αγοράς Παραγώγων

Ενότητα 2: Αναλυτικά Στοιχεία Συναλλαγών Χρεογράφων

- Αναλυτικά Στοιχεία Συναλλαγών Χρεογράφων
- Σημειώσεις Χρεογράφων

Ενότητα 3: Στοιχεία Συναλλαγών Χρεογράφων

- Στοιχεία Συναλλαγών Πακέτων
- Στοιχεία Συναλλαγών Δικαιωμάτων

- Στοιχεία Δανεισμού Τίτλων
- Στοιχεία Συναλλαγών Εκποιήσεων
- Στοιχεία Συναλλαγών Εκποιήσεων Ενσώματων Ονομαστικών Μετοχών
- Στοιχεία Ενεργητικού Διαπραγματεύσιμων Αμοιβαίων Κεφαλαίων (Δ.Α.Κ.)
- Χαρακτηριστικά Διαπραγματεύσιμων Αμοιβαίων Κεφαλαίων (Δ.Α.Κ.)

Ενότητα 4: Ανακοινώσεις

Ενότητα 5: Ομόλογα Διαπραγματεύσιμα στην Αγορά Αξιών Σταθερού Εισοδήματος

- Ομολογιακά Δάνεια Επιχειρήσεων – Οργανωμένη Αγορά (Μετατρέψιμα)
- Ομολογιακά Δάνεια Επιχειρήσεων – Οργανωμένη Αγορά (Μη Μετατρέψιμα)
- Ομόλογα Ελληνικού Δημοσίου
- Έντοκα Γραμμάτια & Zero Coupon Ομόλογα Ελληνικού Δημοσίου
- Ομόλογα Ελληνικού Δημοσίου Διαπραγματεύσιμα με τη Μέθοδο Εκφώνησης - Αντιφώνησης
- Ομόλογα Κρατικών Τραπεζών

Ενότητα 6: Πρόσθετα Στοιχεία Ενημέρωσης

- Πίνακας Μελών Χρηματιστηρίου Αθηνών και Μελών ΕΤ.ΕΚ.
- Πίνακας Μετοχών Υπό Ειδική Διαπραγμάτευση
- Γνωστοποιήσεις Συναλλαγών - Κατάλογος Υπόχρεων Προσώπων

Ενότητα 7: Αναλυτικά Στοιχεία Συναλλαγών Αγοράς Παραγώγων

- Συμβόλαια Μελλοντικής Εκπλήρωσης σε Δείκτες
- Συμβόλαια Μελλοντικής Εκπλήρωσης σε Μετοχές
- Δικαιώματα Προαίρεσης σε Δείκτες
- Δικαιώματα Προαίρεσης σε Μετοχές
- Στοιχεία Συναλλαγών Προϊόντων Δανεισμού

Παράρτημα Α: Κωδικοί και ονομασίες Κλάδων Οικονομικής Δραστηριότητας του Χρηματιστηρίου Αθηνών

Οι Αγορές Χρεογράφων Παραγώγων Δανεισμού

Γενικός Δείκτης Τιμών και Αξία Συναλλαγών Μετοχών και Παραγώγων

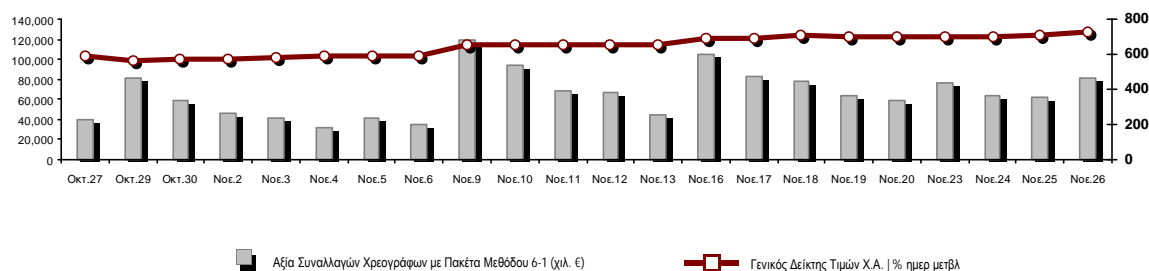

Κεφαλαιοποίηση Χ.Α. (εκατ €) **:	49,164.45		Συνολικές Ανοικτές Θέσεις σε Παράγωγα	307,834
Ημερήσια μεταβολή: εκατ. € %	870.39	1.80%	Ανοικτές θέσεις σε ΣΜΕ επί Δεικτών % ημερ μετβλ	4,457 -0.11%
Μέση ετήσια Κεφ/ποίηση: εκατ. € % Μετβλ. Μέση προηγ. έτος	46,927.75	-14.34%	Ανοικτές θέσεις σε ΣΜΕ επί μετοχών % ημερ μετβλ	300,926 -0.14%
Γενικός Δείκτης Τιμών Χ.Α. % ημερ μετβλ	726.92	3.08%	Ανοικτές θέσεις σε Δικαιώματα επί Δεικτών % ημερ μετβλ	1,372 4.02%
Κεφαλαιοποίηση Γενικού Δείκτη (εκατ. €)	43,795.32		Ανοικτές θέσεις σε Δικαιώματα επί μετοχών % ημερ μετβλ	1,079 4.35%
Ημερήσια μεταβολή (εκατ. €)	1,016.59			
Αξία Συναλλαγών Χρεογράφων με Πακέτα Μεθόδου 6-1 (χιλ. €)	81,417.35		Πλήθος Συμβολαίων Παραγώγων:	53,442
Ημερήσια μεταβολή: %	19,874.63	32.29%	Ημερήσια μεταβολή: τμχ %	12,418 30.27%
Μέση Αξία Συν/γών ΥΙD: χιλ. € % Μετβλ Μέση προηγ. έτος	60,946.82	-7.38%	Μέσος Όγκος Συμβ. ΥΙD: % Μετβλ Μέσο προηγ. Έτος	37,034 -11.60%
Αξία Συναλλαγών Πακέτων Μεθόδου 6-1 (χιλ. €)	4,254.85		Πλήθος Πράξεων Παραγώγων:	3,830
Αξία Συναλλαγών Πακέτων Μεθόδου 6-2 & 6-3 (χιλ. €)	20.51		Ημερήσια μεταβολή: πλήθος %	1,083 39.42%
Αξία Συναλλαγών Ομολόγων (χιλ.€)	786.63		Μέσο Πλήθος Πράξεων ΥΙD: % Μετβλ Μέσο προηγ. Έτος	2,551 -10.46%
Όγκος Συναλλαγών Χρεογράφων με Πακέτα Μεθόδου 6-1 (χιλ. Τμχ)	44,954.42		Συνολικές Ανοικτές Θέσεις σε Δανεισμό	415,711
Ημερήσια μεταβολή: χιλ. τμχ %	3,864.15	9.40%	Ημερήσια μεταβολή: τμχ %	-10,500 -2.46%
Μέσος Όγκος Συν/γών ΥΙD: % Μετβλ Μέσο προηγ. Έτος	40,182.72	26.57%	Πλήθος Συναλλαγών Δανεισμού (Πολυμερής/Διμερής)	50,384
Όγκος Συναλλαγών Πακέτων Μεθόδου 6-1 (χιλ. Τεμάχια)	1,282.15		Ημερήσια μεταβολή: τμχ %	44,384
Όγκος Συναλλαγών Πακέτων Μεθόδου 6-2 & 6-3 (χιλ. Τεμάχια)	77.89		Πλήθος Πολυμερών Συναλλαγών	384
Όγκος Συναλλαγών Ομολόγων	794,000		Πλήθος Διμερών Συναλλαγών	50,000
Πλήθος Πράξεων Χρεογράφων με Πακέτα Μεθόδου 6-1	40,717		Πλήθος Πράξεων Δανεισμού:	13
Ημερήσια μεταβολή: πλήθος %	6,464	18.87%	Ημερήσια μεταβολή: %	8
Μέσο Πλήθος Πράξεων ΥΙD: % Μετβλ Μέσο προηγ. Έτος	31,835	17.26%	Πλήθος Πράξεων Πολυμερών Συναλλαγών	12
Πλήθος πακέτων Μεθόδου 6-1	3		Πλήθος Πράξεων Διμερών Συναλλαγών	1
Πλήθος πακέτων Μεθόδου 6-2 & 6-3	2			
Πλήθος συναλλαγών Ομολόγων	82			

Κεφαλαιοποίηση Χ.Α. (εκατ €) **

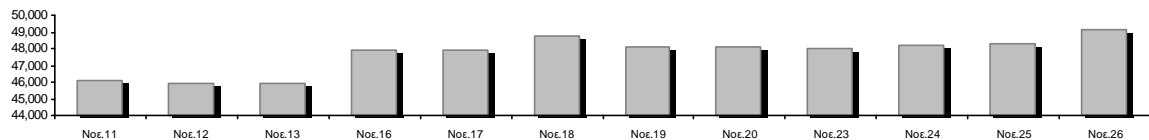

Ημερήσια Διακύμανση Γενικού Δείκτη Τιμών Χρηματιστηρίου Αθηνών

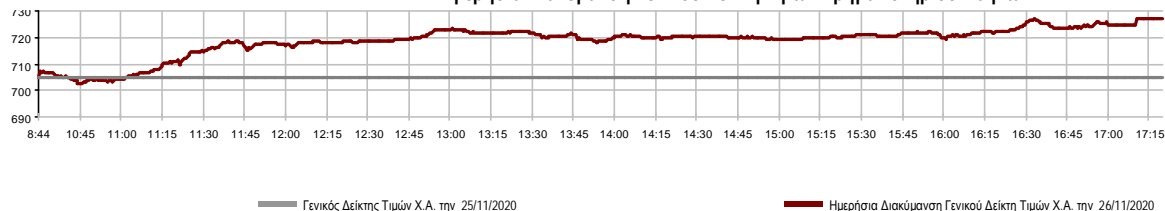

Χρηματιστηριακοί Δείκτες

Όνομασία Δείκτη	26/11/2020	25/11/2020	Δ μον.	Δ %	Κατώτερη	Ανώτερη	Κατ.έτους	Ανωτ.έτους	Ετησ. μεταβ.
Γενικός Δείκτης Τιμών Χ.Α.	726.92 #	705.21	21.71	3.08%	702.48	726.96	469.55	949.20	-20.70% α
FTSE/Χ.Α. Large Cap	1,725.52 #	1,669.82	55.70	3.34%	1,666.09	1,725.52	1,135.79	2,371.26	-24.91% α
FTSE/Χ.Α. Mid Cap	1,033.19 #	1,016.26	16.93	1.67%	1,013.47	1,034.67	659.09	1,298.86	-13.55% α
FTSE/Χ.Α.-Χ.Α.Κ. Τραπεζικός Δείκτης	295.32 #	280.01	15.31	5.47%	275.92	296.45	167.93	673.55	-55.92% α
FTSE/Χ.Α. Υψηλής Μερισματικής Απόδοσης	2,561.57 #	2,486.82	74.75	3.01%	2,486.82	2,561.66	1,730.40	3,015.23	-12.91% α
FTSE/Χ.Α. Διεθνούς Δραστηριοποίησης Plus	1,968.95 #	1,921.43	47.52	2.47%	1,921.43	1,972.23	1,269.53	2,435.50	-15.08% α
FTSE/Χ.Α. Mid & Small Cap Θεμελιωδών Μεγεθών	2,796.08 #	2,761.71	34.37	1.24%	2,761.09	2,806.16	2,028.59	3,205.70	-6.04% α
Δείκτης ATHEX Select Plus	2,863.92 #	2,791.31	72.61	2.60%	2,775.06	2,867.11	1,698.34	3,182.42	-4.46% α
Δείκτης ATHEX Select	2,708.33 #	2,683.34	24.99	0.93%	2,680.44	2,713.95	1,734.15	3,581.16	-17.25% α
FTSE/Χ.Α. Δείκτης Αγοράς	429.22 #	418.41	10.81	2.58%	417.08	429.24	282.92	587.56	-24.54% α
Δείκτης FTSE Med	4,270.40 α	4,283.44	-13.04	-0.30%			3,062.99	5,342.28	-14.23% α
Δείκτης Συνολικής Απόδοσης Γενικού Δείκτη Χ.Α.	1,220.34 #	1,183.90	36.44	3.08%	1,179.31	1,220.42	770.25	1,557.05	-18.40% α
FTSE/Χ.Α. Large Cap Συνολικής Απόδοσης	2,642.01 #	2,556.73	85.28	3.34%			1,760.89	3,542.27	-22.60% α
FTSE/Χ.Α. Mid Cap Συνολικής Απόδοσης	1,290.67 #	1,269.52	21.15	1.67%			818.92	1,582.98	-11.41% α
FTSE/Χ.Α.-Χ.Α.Κ. Τραπεζικός Δείκτης Συνολ. Απόδ.	258.71 #	245.29	13.42	5.47%			155.77	588.56	-55.90% α
Ελληνικός Δείκτης Mid & Small Cap	1,132.38 #	1,104.72	27.66	2.50%	1,101.09	1,133.89	701.19	1,312.90	-9.66% α
FTSE/Χ.Α. Τράπεζες	390.19 #	369.96	20.23	5.47%	364.55	391.68	221.87	889.92	-55.92% α
FTSE/Χ.Α. Ασφάλειες	1,873.54 #	1,865.57	7.97	0.43%	1,845.64	1,893.47	1,076.29	2,088.80	-7.48% α
FTSE/Χ.Α. Χρηματοοικονομικές Υπηρεσίες	667.99 #	644.64	23.35	3.62%	638.02	667.99	480.39	1,123.81	-32.99% α
FTSE/Χ.Α. Βιομηχανικά Προϊόντα & Υπηρεσίες	2,675.42 #	2,619.64	55.78	2.13%	2,598.32	2,679.00	1,302.84	2,712.84	4.44% #
FTSE/Χ.Α. Εμπόριο	47.78 #	45.64	2.14	4.69%	45.64	47.89	38.18	75.77	-31.39% α
FTSE/Χ.Α. Ακίνητης Περιουσίας	4,112.02 #	4,023.25	88.77	2.21%	4,023.25	4,136.15	2,945.19	5,826.74	-24.76% α
FTSE/Χ.Α. Καταναλωτικά Προϊόντα & Υπηρεσίες	7,995.45 #	7,846.66	148.79	1.90%	7,846.66	8,092.51	5,596.91	10,280.00	-18.50% α
FTSE/Χ.Α. Τρόφιμα & Ποτά	9,151.51 α	9,207.34	-55.83	-0.61%	9,104.08	9,228.12	5,768.28	13,004.12	-18.75% α
FTSE/Χ.Α. Πρώτες Ύλες	6,092.78 #	6,076.91	15.87	0.26%	5,924.26	6,120.87	2,713.19	7,435.44	-5.66% α
FTSE/Χ.Α. Κατασκευές & Υλικά	2,572.58 #	2,473.90	98.68	3.99%	2,457.35	2,580.18	1,403.78	3,344.96	-16.56% α
FTSE/Χ.Α. Ενέργεια	2,878.93 #	2,735.96	142.97	5.23%	2,735.96	2,897.06	2,039.22	5,154.35	-42.98% α
FTSE/Χ.Α. Ταξίδια & Αναψυχή	1,425.17 #	1,354.90	70.27	5.19%	1,354.90	1,428.51	904.20	2,084.49	-26.53% α
FTSE/Χ.Α. Τεχνολογία	892.29 #	876.40	15.89	1.81%	876.40	893.94	537.98	1,029.21	-0.91% α
FTSE/Χ.Α. Τηλεπικοινωνίες	3,757.69 #	3,671.31	86.38	2.35%	3,657.71	3,757.69	2,480.07	3,960.95	-4.27% α
FTSE/Χ.Α. Υπηρεσίες Κοινής Ωφέλειας	4,301.25 #	4,164.89	136.36	3.27%	4,153.65	4,315.69	1,865.80	4,315.69	35.03% #
FTSE/Χ.Α. Υγεία	429.52 ~	429.52	0.00	0.00%	428.57	431.02	395.48	508.96	-14.92% α
Δείκτης Όλων των Μετοχών Χ.Α.	172.91 #	169.84	3.07	1.81%	172.91	172.91	122.81	223.49	-19.82% α
Ελληνικός Δείκτης Εταιρικών Ομολόγων	120.85 #	120.83	0.02	0.02%			106.56	121.22	0.49% #
Ελληνικός Δείκτης Τιμών Εταιρικών Ομολόγων	93.22 #	93.21	0.01	0.01%			84.04	96.15	-2.60% α

Σημείωση 1: Το κλείσιμο των Δεικτών FTSE/Med 100, Ελληνικός Δείκτης Εταιρικών Ομολόγων και, Ελληνικός Δείκτης Τιμών Εταιρικών Ομολόγων αφορούν την συνεδρίαση της 24/11/2020.

Σημείωση 2: Ο Ελληνικός Δείκτης Mid & Small Cap είναι Customized δείκτης υπολογιζόμενος από το Χρηματιστήριο Αθηνών.

Αναλυτικά Στοιχεία Συναλλαγών Αγοράς Χρεογράφων

	Όλα τα Χρεόγραφα	Κύρια Αγορά	Επιτήρηση	Διαπραγματεύσιμα Αμοιβαία Κεφάλαια
Σύνολα	118	108	9	1
Ανοδικές / Καθοδικές / Σταθερές:	71 / 26 / 21	66 / 24 / 18	4 / 2 / 3	1 / 0 / 0
Κεφαλαιοποίηση Χ.Α. (εκατ €) **	49,164.45	48,939.61	224.85	
Μέση Ημερήσια Αξία Συνγών (χιλ. €)	60,946.82	60,902.77	76.08	41.01
Αξία Συναλλαγών	81,437.86	81,284.55	109.43	43.87
Κύριος Πίνακας:	77,162.50	77,018.53	100.10	43.87
Προσυμφωνημένων Συναλλαγών 6_1_2_3:	4,275.36	4,266.02	9.33	0.00
Πίνακας Εκποιήσεων:	0.00	0.00	0.00	0.00
Πίνακας Ειδικών Όρων:	0.00	0.00	0.00	0.00
Μέσος Ημερήσιος Όγκος Συναλλαγών	40,182,718	39,639,673	566,516	2,261
Όγκος Συναλλαγών	45,032,310	44,291,115	738,615	2,580
Κύριος Πίνακας:	43,672,273	43,006,951	662,742	2,580
Προσυμφωνημένων Συναλλαγών 6_1_2_3:	1,360,037	1,284,164	75,873	0
Πίνακας Εκποιήσεων:	0	0	0	0
Πίνακας Ειδικών Όρων:	0	0	0	0
Μέσο Ημερήσιο Πλήθος Πράξεων	31,835	31,692	142	3
Αριθμός Πράξεων	40,719	40,504	212	3
Κύριος Πίνακας:	40,714	40,500	211	3
Προσυμφωνημένων Συναλλαγών 6_1_2_3:	5	4	1	0
Πίνακας Εκποιήσεων:	0	0	0	0
Πίνακας Ειδικών Όρων:	0	0	0	0

Στοιχεία Συναλλαγών Κλάδων Χρηματιστηρίου Αθηνών & Χρηματοοικονομικών Προϊόντων (Δ.Α.Κ.)

Κωδικός	Κλάδοι	Ανοδικές / Καθοδικές / Σταθερές	Αριθμός Πράξεων	Όγκος Συναλλαγών	Αξία Συναλλαγών	% στη Συνολική Αξία
12000	- Χρηματοοικονομικά Προϊόντα	1 / 0 / 0	3	2,580	43,872.10	0.05%
3510	- Ακίνητη Περιουσία	4 / 2 / 0	1,123	438,415	2,476,471.59	3.04%
3030	- Ασφάλειες	1 / 0 / 0	70	12,959	60,785.13	0.07%
5020	- Βιομηχανικά Προϊόντα & Υπηρεσίες	9 / 3 / 6	3,163	1,578,113	5,624,307.52	6.91%
4040	- Εμπόριο	4 / 2 / 0	787	285,355	880,218.93	1.08%
6010	- Ενέργεια	3 / 0 / 0	3,790	711,554	6,921,423.92	8.50%
4020	- Καταναλωτικά Προϊόντα & Υπηρεσίες	4 / 3 / 1	1,648	367,604	2,540,978.38	3.12%
5010	- Κατασκευές & Υλικά Κατασκευών	8 / 2 / 0	4,527	3,788,475	7,617,558.04	9.35%
4030	- Μέσα Ενήμερωσης	0 / 1 / 0	80	77,615	18,537.61	0.02%
4520	- Προσωπική Φροντίδα, Φάρμακα & Παντοπωλεία	1 / 0 / 1	319	53,772	314,324.74	0.39%
5510	- Πρώτες Ύλες	8 / 4 / 3	931	413,227	1,043,719.14	1.28%
4050	- Ταξίδια και Αναψυχή	2 / 2 / 3	3,949	1,260,538	9,533,294.92	11.71%
1010	- Τεχνολογία	6 / 2 / 2	345	93,797	268,874.53	0.33%
1510	- Τηλεπικοινωνίες	2 / 1 / 0	2,288	898,955	8,990,518.35	11.04%
3010	- Τράπεζες	6 / 0 / 0	11,686	28,864,180	22,129,595.27	27.17%
4510	- Τρόφιμα, Ποτά & Καπνοβιομηχανίες	3 / 4 / 2	305	65,344	1,375,307.22	1.69%
2010	- Υγεία	1 / 0 / 3	43	20,461	13,789.03	0.02%
6510	- Υπηρεσίες Κοινής Ωφέλειας	5 / 0 / 0	3,963	1,608,270	9,528,267.31	11.70%
3020	- Χρηματοοικονομικές Υπηρεσίες	3 / 0 / 0	1,699	4,491,096	2,056,014.58	2.52%

Οι 10 Μετοχές με τη μεγαλύτερη Άνοδο & Πτώση

Κύρια Αγορά

Μετοχές με τη μεγαλύτερη Θετική μεταβολή τιμής	Τιμή κλεισ.	Μεταβ.	Μετοχές με τη μεγαλύτερη Αρνητική μεταβολή τιμής	Τιμή κλεισ.	Μεταβ.
INFORM Π. ΛΥΚΟΣ (ΚΟ)	1.26	8.62% #	A.S. COMPANY (ΚΟ)	1.915	-3.77% α
ΠΕΙΡΑΙΩΣ ΤΡΑΠΕΖΑ (ΚΟ)	1.098	7.65% #	AVE (ΚΟ)	0.24	-3.61% α
ALPHA BANK (ΚΟ)	0.705	7.14% #	ΔΡΟΜΕΑΣ (ΚΟ)	0.406	-3.10% α
ΜΟΤΟΡ ΟΪΛ (ΚΟ)	11.25	6.43% #	ΑΤΤΙΚΑ ΣΥΜΜΕΤΟΧΩΝ (ΚΟ)	0.876	-1.57% α
ΑΤΤΙΚΑ BANK A.T.E. (ΚΟ)	0.215	6.17% #	SPACE HELLAS (ΚΟ)	4	-1.24% α
FOURLIS ΣΥΜΜΕΤΟΧΩΝ (ΚΟ)	3.89	5.71% #	KPI - KPI (ΚΟ)	6.58	-1.20% α
ΕΛΛΑΚΤΩΡ (ΚΟ)	1.55	5.44% #	ΑΛΟΥΜΥΛ (ΚΟ)	0.93	-0.64% α
ΟΠΑΠ (ΚΟ)	9.04	5.30% #	COCA-COLA HBC AG (ΚΟ)	24.43	-0.61% α
INTRACOM HOLDINGS (ΚΟ)	0.789	5.20% #	BRIQ PROPERTIES (ΚΟ)	1.84	-0.54% α
ΕΘΝΙΚΗ ΤΡΑΠΕΖΑ (ΚΟ)	1.46	5.11% #	ΙΚΤΙΝΟΣ ΕΛΛΑΣ (ΚΟ)	0.57	-0.52% α

Μετοχές με τη μεγαλύτερη Αξία Συναλλαγών	Αξία (χιλ. €)	Μεταβ.	Μετοχές με το μεγαλύτερο Όγκο Συναλλαγών	Όγκος	Μεταβ.
ΟΠΑΠ (ΚΟ)	9,097.15	5.30% #	ALPHA BANK (ΚΟ)	11,377,568	7.14% #
ΟΤΕ (ΚΟ)	8,782.31	2.33% #	EUROBANK HOLDINGS (ΚΟ)	8,913,890	3.83% #
ALPHA BANK (ΚΟ)	7,852.87	7.14% #	ΠΕΙΡΑΙΩΣ ΤΡΑΠΕΖΑ (ΚΟ)	4,202,854	7.65% #
ΜΟΤΟΡ ΟΪΛ (ΚΟ)	5,998.28	6.43% #	MARFIN INVESTMENT GROUP (ΚΟ)	3,893,805	2.94% #
ΕΘΝΙΚΗ ΤΡΑΠΕΖΑ (ΚΟ)	5,381.03	5.11% #	ΕΘΝΙΚΗ ΤΡΑΠΕΖΑ (ΚΟ)	3,750,942	5.11% #
ΔΕΗ (ΚΟ)	5,332.61	4.00% #	ΕΛΛΑΚΤΩΡ (ΚΟ)	2,404,153	5.44% #
ΠΕΙΡΑΙΩΣ ΤΡΑΠΕΖΑ (ΚΟ)	4,461.08	7.65% #	ΟΠΑΠ (ΚΟ)	1,020,767	5.30% #
EUROBANK HOLDINGS (ΚΟ)	4,208.81	3.83% #	ΔΕΗ (ΚΟ)	825,093	4.00% #
ΜΥΤΙΛΗΝΑΙΟΣ (ΚΟ)	4,092.66	2.49% #	ΟΤΕ (ΚΟ)	652,054	2.33% #
ΕΛΛΑΚΤΩΡ (ΚΟ)	3,664.75	5.44% #	ΑΤΤΙΚΑ BANK A.T.E. (ΚΟ)	612,506	6.17% #

Σημείωση: Απεικονίζονται οι Μετοχές που δεν ανήκουν στις Κατηγορίες Χαμηλής Διασποράς και Επιτήρησης και πραγματοποιήσαν κατά τη διάρκεια της συνεδρίασης Αξία Συναλλαγών μεγαλύτερη από 10,000 Ευρώ.

Αναλυτικά Στοιχεία Συναλλαγών Αγοράς Παραγώγων

	Αριθμός Πράξεων	Όγκος	Ανοικτές θέσεις
Σ.Μ.Ε. σε Δείκτες	374	2,112	4,457
FTSE/X.A. Large Cap	374	2,112	4,457
Σ.Μ.Ε. σε Μετοχές	3,411	51,007	300,926
ΑΔΜΗΕ ΣΥΜΜΕΤΟΧΩΝ Α.Ε. (ΚΟ)	93	843	5,980
ALPHA BANK (ΚΟ)	572	14,318	79,928
ΑΤΤΙΚΑ BANK Α.Τ.Ε. (ΚΟ)	9	160	128
COCA-COLA HBC AG (ΚΟ)	7	15	196
CENERGY HOLDINGS (ΚΑ)	55	257	7,649
ΕΛΛΑΚΤΩΡ (ΚΟ)	140	1,918	7,464
EUROBANK HOLDINGS (ΚΟ)	209	8,992	40,056
ΕΥΔΑΠ (ΚΟ)	10	61	121
FOURLIS ΣΥΜΜΕΤΟΧΩΝ (ΚΟ)	11	43	314
ΓΕΚ ΤΕΡΝΑ (ΚΟ)	176	536	3,991
ΕΛΛΗΝ. ΧΡΗΜΑΤΙΣΤΗΡΙΑ-Χ.Α. (ΚΟ)	52	396	1,777
ΕΛΛΗΝΙΚΑ ΠΕΤΡΕΛΙΑΙΑ (ΚΟ)	78	189	1,912
INTRACOM HOLDINGS (ΚΟ)	24	46	1,043
JUMBO (ΚΟ)	22	40	509
LAMDA DEVELOPMENT(ΚΟ)	88	321	1,500
MARFIN INVESTMENT GROUP (ΚΟ)	36	1,179	51,946
ΜΟΤΟΡ ΟΙΛ (ΚΟ)	175	335	997
ΜΥΤΙΛΗΝΑΙΟΣ (ΚΟ)	187	891	5,567
ΕΘΝΙΚΗ ΤΡΑΠΕΖΑ (ΚΟ)	361	7,724	33,958
ΟΠΑΠ (ΚΟ)	196	803	2,443
ΟΤΕ (ΚΟ)	44	195	2,914
ΟΛΠ (ΚΟ)	0	0	216
ΠΕΙΡΑΙΩΣ ΤΡΑΠΕΖΑ (ΚΟ)	475	9,846	34,191
ΔΕΗ (ΚΟ)	207	1,097	9,038
ΤΕΡΝΑ ΕΝΕΡΓΕΙΑΚΗ (ΚΟ)	121	460	906
ΤΙΤΑΝ CEMENT (ΚΑ)	25	122	943
ΒΙΟΗΑΛCO SA/NV (ΚΑ)	38	220	5,239
Δικαιώματα σε Δείκτες	14	141	1,372
FTSE/X.A. Large Cap	14	141	1,372
Δικαιώματα σε Μετοχές	31	182	1,079
ALPHA BANK (ΚΟ)	9	40	10
ΕΘΝΙΚΗ ΤΡΑΠΕΖΑ (ΚΟ)	5	57	495
ΟΠΑΠ (ΚΟ)	3	21	274
ΟΤΕ (ΚΟ)	1	1	50
ΠΕΙΡΑΙΩΣ ΤΡΑΠΕΖΑ (ΚΟ)	0	0	76
ΔΕΗ (ΚΟ)	13	63	174
Συνολική Δραστηριότητα	3,830	53,442	307,834

Σημειώσεις Χρεογράφων

Κωδικός	Κείμενο σημείωσης
()	- Προσαρμοσμένα Μέρισματα λόγω διανομής Δωρεάν μετοχών.
*	- Τελευταία προσαρμοσμένη τιμή κλεισίματος.
[1]	- Καθαρά μερίσματα.
[2]	- Στη στήλη "Ημερ. Αποκοπής τελευταίου δικαιώματος" αναφέρεται η Ημερομηνία εισαγωγής για Νέες Εταιρείες.
[3]	- Η Χρηματιστηριακή αξία αναφέρεται στο σύνολο των μετοχών
[4]	- Η κωδικοποίηση των Κλάδων Οικονομικής Δραστηριότητας του Χ.Α. παρουσιάζονται στο Παράρτημα Α
[5]	- Η Χρηματιστηριακή Αξία αναφέρεται στο σύνολο των κατηγοριών μετοχών (εφόσον έχουν εισαχθεί περισσότερες της μιας κατηγορίες) και δεν αναφέρεται σε επιμέρους κατηγορίες μετοχών μιας εταιρείας.
[6]	- P/E μεγαλύτερο του 100
[7]	- Τελευταία εικόνα του Βιβλίου Εντολών πριν το τέλος της συνεδρίασης
[8]	- Στην Αξία Συναλλαγών των Μετοχών περιλαμβάνονται όλοι οι τύποι Πακέτων
4750	- Μεταφορά στην Κατηγορία Επιτήρησης από 8/4/2011.
4865	- Αναστολή διαπραγμάτευσης από 2/4/2012.
4887	- Μεταφορά στην Κατηγορία Επιτήρησης από 10/4/2012.
4912	- Μεταφορά στην κατηγορία Επιτήρησης από 31/7/2012.
4914	- Αναστολή διαπραγμάτευσης από 31/8/2012.
4918	- Αναστολή διαπραγμάτευσης από 31/8/2012.
4955	- Μεταφορά στην Επιτήρηση από 5/4/2013.
4957	- Μεταφορά στην Επιτήρηση από 5/4/2013.
4958	- Μεταφορά στην Επιτήρηση από 5/4/2013.
4959	- Μεταφορά στην Επιτήρηση από 5/4/2013.
5093	- Μεταφορά στην Κατηγορία Επιτήρησης από 8/4/2015.
5101	- Αναστολή διαπραγμάτευσης από 1/9/2015.
5110	- Αναστολή διαπραγμάτευσης από 08/03/2016.
5112	- Μεταφορά στην Κατηγορία Επιτήρησης από 15/04/2016.
5115	- Μεταφορά στην Κατηγορία Επιτήρησης από 15/04/2016.
5130	- Αναστολή διαπραγμάτευσης από 18/04/2017.
5136	- Αναστολή διαπραγμάτευσης από 02/05/2017.
5141	- Μεταφορά στην Κατηγορία Επιτήρησης από 10/05/2017.
5153	- Αναστολή διαπραγμάτευσης από 03/10/2017.
5154	- Αναστολή διαπραγμάτευσης από 03/10/2017.
5160	- Μεταφορά στην Κατηγορία Επιτήρησης από 15/04/2016.
5162	- Μεταφορά στην Κατηγορία Επιτήρησης από 21/12/2009.
5165	- Μεταφορά στην Κατηγορία Επιτήρησης από 15/02/2018.
5171	- Αναστολή διαπραγμάτευσης από 30/04/2018.
5172	- Αναστολή διαπραγμάτευσης από 30/04/2018.
5174	- Αναστολή διαπραγμάτευσης από 02/05/2018.
5178	- Μεταφορά στην Κατηγορία Επιτήρησης από 11/05/2018.
5179	- Αναστολή διαπραγμάτευσης από 25/05/2018.
5190	- Μεταφορά στην Κατηγορία Επιτήρησης από 01/10/2018.
5191	- Αναστολή διαπραγμάτευσης από 02/10/2018.
5192	- Αναστολή διαπραγμάτευσης από 02/10/2018.
5193	- Μεταφορά στην κατηγορία Επιτήρησης από 25/10/2018.
5194	- Μεταφορά στην κατηγορία Επιτήρησης από 25/10/2018.
5197	- Μεταφορά στην κατηγορία Επιτήρησης από 07/11/2018.
5205	- Αναστολή διαπραγμάτευσης από 02/05/2019.
5206	- Αναστολή διαπραγμάτευσης από 02/05/2019.
5216	- Αναστολή διαπραγμάτευσης από 01/10/2019.
5232	- Μεταφορά στην Κατηγορία Επιτήρησης από 08/04/2011.
5233	- Αναστολή διαπραγμάτευσης από 13/05/2020.
5241	- Αναστολή διαπραγμάτευσης από 26/06/2020
5243	- Αναστολή διαπραγμάτευσης από 01/07/2020.
5245	- Μεταφορά στη Κατηγορία Επιτήρησης από 09/07/2020.

Σημειώσεις Χρεογράφων

Κωδικός Κείμενο σημείωσης

5246	-	Μεταφορά στην κατηγορία Επιτήρηση από 09/07/2020.
5248	-	Μεταφορά στην κατηγορία Επιτήρησης από 05/08/2020.
5250	-	Σε αναστολή διαπραγμάτευσης από 23.11.2020.

Στοιχεία Συναλλαγών Πακέτων

Χρεόγραφο	Όγκος πακέτου	Τιμή πακέτου	Αξία πακέτου	Ώρα έγκρισης	Σημείωση
EUROBANK HOLDINGS (ΚΟ)	1,000,000	0.457	456,800.00	11:10:31	20
ΟΤΕ (ΚΟ)	70,000	13.47	942,550.00	15:02:33	20
FRIGOGLASS (ΚΟ)	75,873	0.123	9,332.38	16:25:05	18
ΕΛΛΗΝΙΚΑ ΠΕΤΡΕΛΑΙΑ (ΚΟ)	2,017	5.54	11,174.18	16:31:37	18
ΟΤΕ (ΚΟ)	212,147	13.46	2,855,498.62	16:47:14	20

Σημειώσεις πακέτων

- 9 - Μέθοδος 6-1 / Ειδική Χρέωση
- 10 - Μέθοδος 6-1 / Ειδική Χρέωση, Αυθημερόν Διακανονισμός
- 14 - Μέθοδος 6-3 / Πακέτο Αποκατάστασης, Ατελής αγορά και Πώληση
- 18 - Μέθοδος 6-2 / SPOT 1
- 19 - Μέθοδος 6-2 / SPOT 2
- 20 - Μέθοδος 6-1 και Μέθοδος 6-1 Αυθημερόν Διακανονισμός
- 21 - Άλλη Προσυμφωνημένη

Στοιχεία Συναλλαγών Δικαιωμάτων

Ημερ. αποκοπής	Έναρξη εξάσκησης	Λήξη εξάσκησης	Λήξη διαπρ/σης	Δικαιώματα	Κατωτ Τιμή	Ανωτ Τιμή	Τιμή κλεισ.	Τελευταία ζήτηση	Τελευταία προσφορά	Όγκος	Πράξεις	Αξία Συναλλαγών
----------------	------------------	----------------	----------------	------------	------------	-----------	-------------	------------------	--------------------	-------	---------	-----------------

Δεν υπάρχουν Συναλλαγές Δικαιωμάτων.

Στοιχεία Συναλλαγών Εκποιήσεων

Χρεόγραφα	Τύπος Χρεογράφου	Όγκος Συναλλαγών	Αριθμός Πράξεων	Αξία Συναλλαγών	Σημείωση
-----------	------------------	------------------	-----------------	-----------------	----------

Δεν πραγματοποιήθηκαν Εκποιήσεις Μετοχών.

Σημειώσεις Εκποιήσεων

- 1 - Κανονική Εκποίηση.
- 2 - Εκποίηση Ενσώματων Ονομαστικών Μετοχών.
- 3 - Εκποίηση Αδιάθετων Κλασματικών Υπολοίπων.

Στοιχεία Συναλλαγών Εκποιήσεων Ενσώματων Ονομαστικών Μετοχών

Χρεόγραφα	Ημερ/νία έναρξης	Ημερ/νία λήξης	Αρχικό πλήθος	Διαθέσιμο πλήθος	Ημερομηνία	Μέση τιμή (ημέρας)	Μέση τιμή (περιόδου)	Αριθμός Πράξεων	Όγκος Συναλλαγών	Αξία Συναλλαγών
-----------	------------------	----------------	---------------	------------------	------------	--------------------	----------------------	-----------------	------------------	-----------------

Δεν πραγματοποιήθηκαν Εκποιήσεις Ενσώματων Ονομαστικών Μετοχών.

Σημειώσεις Εκποιήσεων

Σύμφωνα με την Απόφαση 1/380/04.05.2006 της Επιτροπής Κεφαλαιαγοράς εκποιούνται μέσω του Χρηματιστηρίου Αθηνών με επιμέλεια της εκδότριας εταιρείας, οι ενσώματες ονομαστικές μετοχές που δεν έχουν κατατεθεί στην εκδότρια προς αποϋλοποίηση. Η εκποίηση διενεργείται σύμφωνα με τον τρόπο που ορίζεται στο άρθρο 99Α του Κανονισμού του Χρηματιστηρίου Αθηνών.

Στοιχεία Ενεργητικού Διαπραγματεύσιμων Αμοιβαίων Κεφαλαίων (Δ.Α.Κ.)

	Ημερομηνία συναλλαγών	Δημιουργία / Εξαγορά	Αριθ. Μερ. (T-1)	Νέα Μερ. (T-1)	Εξαγορασθ. Μερ. (T-1)	Μερίδια (T) [1]	Αξία Ενεργητικού [2]	Καθαρή Τιμή	Μέρισμα /Μερίδιο	Ημερ. Αποκοπής
ALPHA ETF FTSE Athex Large Cap	26/11/2020	5,000	853,597	---	---	853,597	14,287,970.00	16.7385	0.81	01/07/2020

Σημειώσεις Δ.Α.Κ.

[1] - Αριθμ. μεριδίων (T) = Αριθμ. μεριδίων (T-1) + Νεοεκδιθέντα μερίδια (T-1) - Εξαγορασθέντα μερίδια (T-1)

[2] - Περιλαμβάνονται και τα μερίδια που δημιουργήθηκαν / εξαγοράσθηκαν την ημέρα T-1.

Περιγραφή	Στοιχεία
Όνομασία Δ.Α.Κ.	ALPHA ETF FTSE Athex Large Cap
Σύμβολο Δ.Α.Κ. (GR)	ΑΔΑΚ
Σύμβολο Δ.Α.Κ. (EN)	AETF
ISIN Δ.Α.Κ.	GRF000153004
Κατηγορία Διαπραγμάτευσης	Διαπραγματεύσιμα Αμοιβαία Κεφάλαια (Δ.Α.Κ.)
Τύπος Δ.Α.Κ.	Μετοχών
Τρόπος διαχείρισης	Παθητικός
Επενδυτική Στρατηγική	Σκοπός της επενδυτικής πολιτικής του Αμοιβαίου Κεφαλαίου είναι η αναπαραγωγή της αποδόσεως του Δείκτη FTSE/X.A. Large Cap του Χρηματιστηρίου Αθηνών σε όρους Ευρώ, ακολουθώντας πλήρως και πανομοιότυπως τη σύνθεση του υποκείμενου Δείκτη.
Εκδότης	ΑΛΦΑ ASSET MANAGEMENT Α.Ε.Δ.Α.Κ.
Εταιρεία Διαχείρισης	ΑΛΦΑ ASSET MANAGEMENT Α.Ε.Δ.Α.Κ.
Ειδικοί Διαπραγματευτές	ΑΛΦΑ FINANCE Α.Χ.Ε.Π.Ε.Υ. , ΕΘΝΙΚΗ ΧΡΗΜΑΤΙΣΤΗΡΙΑΚΗ Α.Χ.Ε.Π.Ε.Υ.
Θεματοφύλακας	ΑΛΦΑ ΤΡΑΠΕΖΑ Α.Ε.
Σύμβολο Δείκτη (GR)	FTSE
Σύμβολο Δείκτη (EN)	FTSE
Όνομασία Δείκτη	FTSE/X.A. Large Cap
ISIN Δείκτη	GRI99201A006
Κλάσμα Δείκτη [1]	1/100
Αρχική Τιμή Μεριδίου	21.76
Συνολικός Αριθμός Μεριδίων [2]	853,597
Ημερομηνία πρώτης Έκδοσης	14/01/2008
Ημερομηνία έναρξης Διαπραγμάτευσης	24/01/2008
Νόμισμα Διαπραγμάτευσης	ΕΥΡΩ
Νόμισμα Ενεργητικού	ΕΥΡΩ
Αρχική Αξία Ενεργητικού [3]	3,000,000.00
Αριθμ. Μεριδίων για Δημιουργία-Εξαγορά [4]	5,000
Αμοιβή Διαχείρισης	0.375

Σημειώσεις Δ.Α.Κ.

[1] - Το κλάσμα της τιμής του δείκτη που αποτελεί η τιμή της πρώτης έκδοσης

[2] - Ο αριθμός μεριδίων που διαπραγματεύθηκαν στο Χρηματιστήριο την ημέρα T

[3] - Η αξία του ενεργητικού κατά την έκδοση

[4] - Ο αριθμός μεριδίων που απαιτείται κατά τη διαδικασία δημιουργίας εξαγοράς

ΑΝΑΚΟΙΝΩΣΕΙΣ

ΓΝΩΣΤΟΠΟΙΗΣΕΙΣ ΕΤΑΙΡΕΙΩΝ

From: ΤΕΡΝΑ ΕΝΕΡΓΕΙΑΚΗ Α.Β.Ε.Τ.Ε.
Posted At: 25 November 2020 17:35
Conversation: ΠΡΟΣΚΛΗΣΗ των Μετόχων της Ανώνυμης Εταιρείας «ΤΕΡΝΑ ΕΝΕΡΓΕΙΑΚΗ Α.Β.Ε.Τ.Ε.» σε Έκτακτη Γενική Συνέλευση
Posted To: DOLAnnouncements
Subject: ΠΡΟΣΚΛΗΣΗ των Μετόχων της Ανώνυμης Εταιρείας «ΤΕΡΝΑ ΕΝΕΡΓΕΙΑΚΗ Α.Β.Ε.Τ.Ε.» σε Έκτακτη Γενική Συνέλευση

ΠΡΟΣΚΛΗΣΗ

των Μετόχων της Ανώνυμης Εταιρείας

«ΤΕΡΝΑ ΕΝΕΡΓΕΙΑΚΗ Α.Β.Ε.Τ.Ε.»

σε Έκτακτη Γενική Συνέλευση

Σύμφωνα με το Νόμο και το Καταστατικό, το Διοικητικό Συμβούλιο της Ανώνυμης Εταιρείας με την επωνυμία «ΤΕΡΝΑ ΕΝΕΡΓΕΙΑΚΗ ΑΝΩΝΥΜΗ ΒΙΟΜΗΧΑΝΙΚΗ ΕΜΠΟΡΙΚΗ ΤΕΧΝΙΚΗ ΕΤΑΙΡΕΙΑ» και τον διακριτικό τίτλο «ΤΕΡΝΑ ΕΝΕΡΓΕΙΑΚΗ Α.Β.Ε.Τ.Ε.» με την από 25.11.2020 απόφασή του, καλεί τους Μετόχους της Εταιρείας σε Έκτακτη Γενική Συνέλευση την 16.12.2020, ημέρα Τετάρτη και ώρα 11.00 π.μ., στην έδρα της Εταιρείας, επί της Λεωφ. Μεσογείων 85 στην Αθήνα, για συζήτηση και λήψη αποφάσεων επί των παρακάτω θεμάτων ημερήσιας διάταξης:

1. Διανομή κερδών και προαιρετικών αποθεματικών της Εταιρείας των χρήσεων έως 31.12.2019, σύμφωνα με το άρθρο 162 παρ. 3 του ν. 4548/2018, συνολικού καθαρού ποσού Ευρώ 19.695.365,30, ήτοι ποσού Ευρώ 0,17 ανά μετοχή. Εξουσιοδότηση προς το Διοικητικό Συμβούλιο να αποφασίσει επί των ειδικότερων όρων υλοποίησης της ως άνω απόφασης και εντός των ορίων της απόφασης αυτής και ειδικότερα επί των δικαιούχων

της ως άνω χρηματικής διανομής, την ημερομηνία αποκοπής του δικαιώματος, την ημερομηνία έναρξης καταβολής του ποσού καθώς και επί οποιουδήποτε άλλο θέματος.

2. Διάθεση μετοχών της Εταιρείας σε εκτελεστικά μέλη του Διοικητικού Συμβουλίου και ανώτερα διοικητικά στελέχη της Εταιρείας σύμφωνα με τις διατάξεις του άρθρ. 114 του Ν. 4548/2018. Πρόταση δωρεάν διάθεσης έως δύο εκατομμυρίων πεντακοσίων χιλιάδων (2.500.000) νέων μετοχών που θα εκδοθούν με κεφαλαιοποίηση αποθεματικών από την έκδοση μετοχών υπέρ το άρτιο σε εκτελεστικά μέλη του Διοικητικού Συμβουλίου και ανώτερα διοικητικά στελέχη της Εταιρείας λόγω της συνεισφοράς τους στην επίτευξη των χρηματοοικονομικών στόχων, στην υλοποίηση νέων έργων καθώς και στην αύξηση της κερδοφορίας της Εταιρείας εντός της τριετίας 01.01.2021- 31.12.2023 και παροχή εξουσιοδότησης στο Διοικητικό Συμβούλιο να προβεί σε κάθε δέουσα ενέργεια για την υλοποίηση της απόφασης και τον καθορισμό των όρων διάθεσης.

Σε περίπτωση μη επίτευξης της απαιτούμενης εκ του Νόμου απαρτίας για την λήψη απόφασης επί των θεμάτων της Ημερησίας Διάταξης, η τυχόν Επαναληπτική Έκτακτη Γενική Συνέλευση θα συνέλθει την 23η Δεκεμβρίου 2020, ημέρα Τετάρτη και ώρα 11:00 π.μ. στον ίδιο χώρο.

Σύμφωνα με το άρθρο 121 παρ. 4 του ν. 4548/2018 , η Εταιρεία ενημερώνει τους μετόχους της για τα ακόλουθα:

A. Δικαίωμα συμμετοχής και ψήφου στη Γενική Συνέλευση

Στη Γενική Συνέλευση δικαιούται να συμμετέχει όποιος εμφανίζεται ως Μέτοχος στα αρχεία του Συστήματος Ήυλων Τίτλων (Σ.Α.Τ.) που διαχειρίζεται η εταιρεία «ΕΛΛΗΝΙΚΟ ΚΕΝΤΡΙΚΟ ΑΠΟΘΕΤΗΡΙΟ ΤΙΤΛΩΝ ΑΝΩΝΥΜΗ ΕΤΑΙΡΕΙΑ», στο οποίο τηρούνται οι κινητές αξίες (μετοχές) της Εταιρείας.

Η απόδειξη της μετοχικής ιδιότητας γίνεται με απευθείας ηλεκτρονική σύνδεση της Εταιρείας με τα αρχεία του Σ.Α.Τ.

Η ιδιότητα του Μετόχου πρέπει να υφίσταται κατά την έναρξη της 11/12/2020 (ημερομηνία καταγραφής) δηλ. της πέμπτης (5^{ης}) ημέρας πριν από την ημέρα συνεδρίασης της Γενικής Συνέλευσης, και η σχετική έγγραφη βεβαίωση ή η ηλεκτρονική πιστοποίηση σχετικά με τη μετοχική ιδιότητα πρέπει να περιέλθει στην Εταιρεία το αργότερο την 13/12/2020, ήτοι την τρίτη (3η) ημέρα πριν από τη συνεδρίαση της Γενικής Συνέλευσης, όπως αυτή προβλέπεται στο αρ. 124 παρ. 6 ν. 4548/2018.

Για την Επαναληπτική Γενική Συνέλευση της 23/12/2020, η ιδιότητα του Μετόχου πρέπει επίσης να υφίσταται κατά την έναρξη της 11/12/2020 (ημερομηνία καταγραφής) δηλ. της πέμπτης (5^{ης}) ημέρας πριν από την ημέρα της αρχικής συνεδρίασης, (αρ. 124 παρ. 6 ν. 4548/2018, δεδομένου ότι η ημερομηνία της επαναληπτικής συνεδρίασης δεν απέχει περισσότερες από τριάντα (30) ημέρες από την αρχική).

Έναντι της Εταιρείας θεωρείται ότι έχει δικαίωμα συμμετοχής και ψήφου στη Γενική Συνέλευση μόνον όποιος φέρει την ιδιότητα του Μετόχου κατά την ως άνω αναγραφόμενη ημερομηνία καταγραφής. Σε περίπτωση μη συμμόρφωσης προς τις διατάξεις του αρ. 124 παρ. 6 ν. 4548/2018 όπως ισχύει, ο εν λόγω Μέτοχος μετέχει στη Γενική Συνέλευση μόνο μετά από άδεια αυτής.

Η άσκηση των εν λόγω δικαιωμάτων δεν προϋποθέτει τη δέσμευση των μετοχών του δικαιούχου ούτε την τήρηση άλλης ανάλογης διαδικασίας, η οποία περιορίζει τη δυνατότητα πώλησης και μεταβίβασης αυτών κατά το χρονικό διάστημα που μεσολαβεί ανάμεσα στην ημερομηνία καταγραφής και στην ημερομηνία της Γενικής Συνέλευσης.

B. Δικαιώματα Μειοψηφίας Μετόχων

Εν όψει της Έκτακτης Γενικής Συνέλευσης των Μετόχων της Εταιρείας της 16/12/2020 παρατίθενται κατωτέρω λεπτομερείς πληροφορίες σχετικά με τα δικαιώματα των Μετόχων των παρ. 2, 3, 6 και 7 του άρθρου 141 του ν. 4548/2018.

(α) Μέτοχοι που εκπροσωπούν το ένα εικοστό (1/20) του καταβεβλημένου κεφαλαίου, μπορούν, με αίτησή τους που πρέπει να περιέλθει στο διοικητικό συμβούλιο δεκαπέντε (15) τουλάχιστον ημέρες πριν από την Γενική Συνέλευση, ήτοι έως την 01/12/2020, να ζητήσουν από το διοικητικό συμβούλιο να εγγράψει στην ημερήσια διάταξη Γενικής Συνέλευσης, που έχει ήδη συγκληθεί, πρόσθετα θέματα. Η αίτηση για την εγγραφή πρόσθετων θεμάτων στην ημερήσια διάταξη συνοδεύεται από αιτιολόγηση ή από σχέδιο απόφασης προς έγκριση στη Γενική Συνέλευση. Η αναθεωρημένη ημερήσια διάταξη δημοσιοποιείται κατά τον ίδιο τρόπο όπως η προηγούμενη ημερήσια διάταξη, δεκατρείς (13) ημέρες πριν από την ημερομηνία της Γενικής Συνέλευσης, ήτοι έως την 03/12/2020 και ταυτόχρονα τίθεται στη διάθεση των μετόχων στο διαδικτυακό τόπο της Εταιρείας, μαζί με την αιτιολόγηση ή το σχέδιο απόφασης που έχει υποβληθεί από τους μετόχους κατά τα προβλεπόμενα στην παράγραφο 4 του άρθρου 123 του ν. 4548/2018. Αν τα θέματα αυτά δεν δημοσιευθούν, οι αιτούντες Μέτοχοι δικαιούνται να ζητήσουν την αναβολή της Γενικής Συνέλευσης, σύμφωνα με την παράγραφο 5 του άρθρου 141 του ν. 4548/2018 και να προβούν οι ίδιοι στη δημοσίευση με δαπάνη της Εταιρείας.

(β) Μέτοχοι που εκπροσωπούν το ένα εικοστό (1/20) του καταβεβλημένου κεφαλαίου έχουν το δικαίωμα να υποβάλουν σχέδια αποφάσεων για θέματα που περιλαμβάνονται στην αρχική ή την τυχόν αναθεωρημένη ημερήσια διάταξη Γενικής Συνέλευσης. Η σχετική αίτηση πρέπει να περιέλθει στο διοικητικό συμβούλιο επτά (7) τουλάχιστον ημέρες πριν από την ημερομηνία της Γενικής Συνέλευσης, ήτοι έως την 09/12/2020, τα

δε σχέδια αποφάσεων τίθενται στη διάθεση των μετόχων κατά τα οριζόμενα στην παράγραφο 3 του άρθρου 123 του ν. 4548/2018, έξι (6) τουλάχιστον ημέρες πριν από την ημερομηνία της Γενικής Συνέλευσης, ήτοι την 10/12/2020.

(γ) Με αίτηση οποιουδήποτε μετόχου, που υποβάλλεται στην Εταιρεία πέντε (5) τουλάχιστον πλήρεις ημέρες πριν από τη Γενική Συνέλευση, ήτοι έως την 10/12/2020, μπορεί να ζητηθεί από το Διοικητικό Συμβούλιο να παρέχει στη Γενική Συνέλευση τις αιτούμενες συγκεκριμένες πληροφορίες για τις υποθέσεις της Εταιρείας, στο μέτρο που αυτές είναι σχετικές με τα θέματα της ημερήσιας διάταξης. Το Διοικητικό Συμβούλιο δύναται να αρνηθεί να παράσχει τις σχετικές πληροφορίες, όταν αυτές διατίθενται ήδη στο διαδικτυακό τόπο της Εταιρείας, ιδίως με τη μορφή ερωτήσεων και απαντήσεων. Επιπλέον, το Διοικητικό Συμβούλιο μπορεί να αρνηθεί την παροχή των πληροφοριών για αποχρώντα ουσιώδη λόγο, ο οποίος αναγράφεται στα πρακτικά καθώς και να απαντήσει ενιαία σε αιτήσεις μετόχων με το ίδιο περιεχόμενο.

(δ) Με αίτηση μετόχων, που εκπροσωπούν το ένα δέκατο (1/10) του καταβεβλημένου κεφαλαίου η οποία υποβάλλεται στην Εταιρεία πέντε (5) τουλάχιστον πλήρεις ημέρες πριν από τη Γενική Συνέλευση, ήτοι την 10/12/2020, μπορεί να ζητηθεί από το Διοικητικό Συμβούλιο να παρέχει στη Γενική Συνέλευση πληροφορίες για την πορεία των Εταιρικών υποθέσεων και την περιουσιακή κατάσταση της Εταιρείας. Το Διοικητικό Συμβούλιο μπορεί να αρνηθεί την παροχή των πληροφοριών για αποχρώντα ουσιώδη λόγο, ο οποίος αναγράφεται στα πρακτικά.

Σε κάθε περίπτωση, κατά την άσκηση του σχετικού δικαιώματος, οι Μέτοχοι οφείλουν να αποδεικνύουν τη μετοχική τους ιδιότητα καθώς και, εκτός από την παράγραφο (γ) ως ανωτέρω, τον αριθμό των μετοχών που κατέχουν. Η απόδειξη της ιδιότητας του μετόχου μπορεί να γίνεται με κάθε νόμιμο μέσο και, πάντως, βάσει ενημέρωσης που λαμβάνει η Εταιρεία από το Κεντρικό Αποθετήριο Τίτλων, εφόσον παρέχει υπηρεσίες μητρώου, ή μέσω των συμμετεχόντων και εγγεγραμμένων διαμεσολαβητών στο Κεντρικό Αποθετήριο Τίτλων σε κάθε άλλη περίπτωση.

Τα ως άνω δικαιώματα μειοψηφίας μπορούν να ασκηθούν και από ενώσεις Μετόχων στο όνομά τους αλλά για λογαριασμό των μελών τους, αν τα μέλη τους έχουν τον εκάστοτε απαιτούμενο για την άσκηση των δικαιωμάτων αριθμό μετοχών. Ως δικαίωμα μειοψηφίας δεν θεωρείται το δικαίωμα που μπορεί να ασκηθεί από κάθε Μέτοχο. Η ένωση πρέπει να έχει γνωστοποιήσει την έγκυρη σύσταση και το καταστατικό της στην Εταιρεία της οποίας Μέτοχοι είναι τα μέλη της, ένα μήνα πριν από την άσκηση των παραπάνω δικαιωμάτων. Στη δήλωση άσκησης του δικαιώματος πρέπει να αναφέρονται τα ονόματα των μετόχων, για λογαριασμό των οποίων ασκείται το δικαίωμα.

Γ. Διαδικασία για την άσκηση δικαιώματος ψήφου μέσω αντιπροσώπου

Ο Μέτοχος συμμετέχει στη Γενική Συνέλευση και ψηφίζει είτε αυτοπροσώπως είτε μέσω αντιπροσώπων. Κάθε Μέτοχος φυσικό ή νομικό πρόσωπο μπορεί να διορίζει μέχρι τρεις (3) αντιπροσώπους για μία και μόνη Γενική Συνέλευση ή για όσες Συνελεύσεις λάβουν χώρα εντός ορισμένου χρόνου.

Ωστόσο, αν ο Μέτοχος κατέχει μετοχές της Εταιρείας, οι οποίες εμφανίζονται σε περισσότερους του ενός λογαριασμούς αξιών, ο περιορισμός αυτός δεν εμποδίζει τον εν λόγω Μέτοχο να ορίζει διαφορετικούς αντιπροσώπους για τις μετοχές που εμφανίζονται στον κάθε λογαριασμό αξιών σε σχέση με τη Γενική Συνέλευση. Αντιπρόσωπος που ενεργεί για περισσότερους Μετόχους μπορεί να ψηφίζει διαφορετικά για κάθε Μέτοχο.

Ο Αντιπρόσωπος ψηφίζει σύμφωνα με τις οδηγίες του Μετόχου, εφόσον υφίστανται, και υποχρεούται να αρχειοθετεί τις οδηγίες ψήφου για τουλάχιστον ένα (1) χρόνο από την υποβολή του Πρακτικού της Γενικής Συνέλευσης στην αρμόδια Αρχή ή εάν η Απόφαση υποβάλλεται σε δημοσιότητα από την καταχώρησή της στο Μητρώο Αωνύμων Εταιρειών. Η μη συμμόρφωση του Αντιπρόσωπου με τις οδηγίες που έχει λάβει δεν επηρεάζει το κύρος των αποφάσεων της Γενικής Συνέλευσης ακόμη και αν η ψήφος του Αντιπρόσωπου ήταν αποφασιστική για τη λήψη τους. Ως προς το διορισμό και την ανάκληση ή αντικατάσταση του αντιπρόσωπου και τις υποχρεώσεις του αντιπρόσωπου του μετόχου ισχύουν οι διατάξεις του άρθρου 128 παρ. 4 και 5 του ν. 4548/2018.

Ο αντιπρόσωπος Μετόχου υποχρεούται να γνωστοποιεί στην Εταιρεία, πριν από την έναρξη της συνεδρίασης της Γενικής Συνέλευσης, κάθε συγκεκριμένο γεγονός, το οποίο μπορεί να είναι χρήσιμο στους Μετόχους για την αξιολόγηση του κινδύνου να εξυπηρετήσει ο Αντιπρόσωπος άλλα συμφέροντα πλην των συμφερόντων του αντιπροσωπευομένου Μετόχου.

Κατά την έννοια της παρούσας παραγράφου, μπορεί να προκύπτει σύγκρουση συμφερόντων ιδίως όταν ο Αντιπρόσωπος: (α) είναι Μέτοχος που ασκεί τον έλεγχο της Εταιρείας ή είναι άλλο Νομικό Πρόσωπο ή οντότητα η οποία ελέγχεται από το Μέτοχο αυτόν, (β) είναι μέλος του Διοικητικού Συμβουλίου ή της εν γένει διοίκησης της Εταιρείας ή Μετόχου που ασκεί τον έλεγχο της Εταιρείας ή άλλου Νομικού Προσώπου ή οντότητας που ελέγχεται από Μέτοχο ο οποίος ασκεί τον έλεγχο της Εταιρείας, (γ) είναι υπάλληλος ή ορκωτός ελεγκτής της Εταιρείας ή Μετόχου που ασκεί τον έλεγχο της Εταιρείας, ή άλλου νομικού προσώπου ή οντότητας που ελέγχεται από Μέτοχο, ο οποίος ασκεί τον έλεγχο της Εταιρείας, (δ) είναι σύζυγος ή συγγενής πρώτου βαθμού με ένα από τα φυσικά πρόσωπα που αναφέρονται στις ως άνω περιπτώσεις (α) έως (γ).

Ο διορισμός και η ανάκληση Αντιπρόσωπου του Μετόχου γίνεται εγγράφως και κοινοποιείται στην Εταιρεία με τον ίδιο τύπο, τουλάχιστον δύο (2) ημέρες πριν από την ημερομηνία συνεδρίασης της Γενικής Συνέλευσης.

Η Εταιρεία διαθέτει στην ιστοσελίδα της (<http://www.terna-energy.com/el/>) το έντυπο που πρέπει να χρησιμοποιηθεί για τον διορισμό Αντιπροσώπου. Το έντυπο αυτό κατατίθεται συμπληρωμένο και υπογεγραμμένο από τον Μέτοχο στο Τμήμα Εξυπηρέτησης Μετόχων της Εταιρείας στη διεύθυνση: Λεωφ. Μεσογείων 85 στην Αθήνα ή αποστέλλεται στην ηλεκτρονική διεύθυνση IR.TernaEnergy@terna-energy.com ή αποστέλλεται στο fax: 210-6968076 δύο (2) τουλάχιστον ημέρες πριν από την ημερομηνία της Γενικής Συνέλευσης. Ο δικαιούχος καλείται να μεριμνά για την επιβεβαίωση της επιτυχούς αποστολής του εντύπου διορισμού Αντιπροσώπου και της παραλαβής του από την Εταιρεία, καλώντας στο τηλέφωνο: 210-6968457 (κ. Γεώργιο Κούφιο).

Οι μέτοχοι παρακαλούνται, λόγω της πανδημίας του κορονοϊού, όπως εξουσιοδοτούν ως αντιπροσώπους τους - μέσω της συμπλήρωσης των σχετικών εγγράφων αντιπροσώπευσης (εγχάρτως ή/και ηλεκτρονικά) - υπαλλήλους της Εταιρείας (αντί τρίτων), ώστε να μην υποχρεούται οποιοσδήποτε τρίτος να προσέλθει στο χώρο της συνεδρίασης προς αποφυγή συγχρωτισμού.

Δεν είναι δυνατή η συμμετοχή των Μετόχων στη Γενική Συνέλευση με ηλεκτρονικά μέσα, χωρίς τη φυσική παρουσία τους στον τόπο διεξαγωγής της, η δυνατότητα ψήφου εξ' αποστάσεως με ηλεκτρονικά μέσα καθώς και η δυνατότητα διορισμού και ανάκλησης αντιπροσώπου με ηλεκτρονικά μέσα, όπως προβλέπεται από το αρ. 125 ν. 4548/2018.

Δ. ΔΙΑΘΕΣΙΜΑ ΕΓΓΡΑΦΑ & ΠΛΗΡΟΦΟΡΙΕΣ

Οι πληροφορίες των παρ. 3 και 4 του άρθρου 123 του ν. 4548/2018 συμπεριλαμβανομένης της πρόσκλησης για σύγκληση της Γενικής Συνέλευσης, του εντύπου διορισμού αντιπροσώπου και του σχεδίου απόφασης για το θέμα της ημερήσιας διάταξης, καθώς και πληρέστερες πληροφορίες σχετικά με την άσκηση των δικαιωμάτων μειοψηφίας των παραγράφων 2,3,6 και 7 του άρθρου 141 του ν. 4548/2018 θα διατίθενται σε ηλεκτρονική μορφή στην ιστοσελίδα της Εταιρείας (<http://www.terna-energy.com/el/>).

Το πλήρες κείμενο των τυχόν εγγράφων και σχεδίων αποφάσεων που προβλέπονται στην παρ. 4 του άρθρου 123 του ν. 4548/2018 θα διατίθεται και σε έγχαρτη μορφή στα γραφεία του Τμήματος Εξυπηρέτησης Μετόχων της Εταιρείας στη διεύθυνση: Λεωφ. Μεσογείων 85 στην Αθήνα.

From: QUEST ΣΥΜΜΕΤΟΧΩΝ Α.Ε.
Posted At: 25 November 2020 17:37
Conversation: ΟΙΚΟΝΟΜΙΚΑ ΑΠΟΤΕΛΕΣΜΑΤΑ ΕΝΝΕΑΜΗΝΟΥ 2020
Posted To: DOLAnnouncements

Subject: ΟΙΚΟΝΟΜΙΚΑ ΑΠΟΤΕΛΕΣΜΑΤΑ ΕΝΝΕΑΜΗΝΟΥ 2020

Ως συνημμένο αρχείο.

[ΟΙΚΟΝΟΜΙΚΑ ΑΠΟΤΕΛΕΣΜΑΤΑ ΕΝΝΕΑΜΗΝΟΥ 2020](#)

From: ΑΔΜΗΕ ΣΥΜΜΕΤΟΧΩΝ Α.Ε.
Posted At: 25 November 2020 17:39
Conversation: Γνωστοποίηση Ημερομηνίας Δημοσίευσης Οικονομικών Αποτελεσμάτων Εννεαμήνου 2020
Posted To: DOLAnnouncements
Subject: Γνωστοποίηση Ημερομηνίας Δημοσίευσης Οικονομικών Αποτελεσμάτων Εννεαμήνου 2020

**Γνωστοποίηση Ημερομηνίας Δημοσίευσης
Οικονομικών Αποτελεσμάτων Εννεαμήνου 2020**

Η ΑΝΩΝΥΜΗ ΕΤΑΙΡΕΙΑ ΑΔΜΗΕ ΣΥΜΜΕΤΟΧΩΝ θα ανακοινώσει τα Οικονομικά Αποτελέσματα Εννεαμήνου του 2020, την Τετάρτη 2 Δεκεμβρίου 2020, μετά τη λήξη της συνεδρίασης του Χρηματιστηρίου Αθηνών.

Αθήνα, 25 Νοεμβρίου 2020

From: AUTOHELLAS A.T.E.E.
Posted At: 25 November 2020 17:40
Conversation: ΑΓΟΡΑ ΙΔΙΩΝ ΜΕΤΟΧΩΝ
Posted To: DOLAnnouncements

Subject: ΑΓΟΡΑ ΙΔΙΩΝ ΜΕΤΟΧΩΝ

AUTOHELLAS ATEE: ΑΝΑΚΟΙΝΩΣΗ ΑΓΟΡΑΣ ΙΔΙΩΝ ΜΕΤΟΧΩΝ

Η AUTOHELLAS ΑΤΕΕ (η **Εταιρεία**) ανακοινώνει στο Επενδυτικό Κοινό ότι, σύμφωνα με το άρθρο 49 του Ν. 4548/2018 και σε υλοποίηση των αποφάσεων της Ετήσιας Τακτικής Γενικής Συνέλευσης των Μετόχων της (συνεδρίαση 15.07.2020), και της από 23^η Ιουλίου 2020 απόφασης του Διοικητικού Συμβουλίου, προέβη στις 24/11/2020, μέσω του μέλους του Χρηματιστηρίου Αθηνών EUROXX Χρηματιστηριακή Α.Ε.Π.Ε.Υ., σε αγορά 18.101 Ιδίων Μετοχών με μέση τιμή κτήσης 4,919 ευρώ ανά μετοχή και συνολική αξία συναλλαγής 89.042,96 ευρώ.

Μετά και την προαναφερόμενη απόκτηση, η Εταιρεία κατέχει συνολικά 587.218 ίδιες μετοχές που αντιπροσωπεύουν ποσοστό 1,202% του συνόλου των μετοχών της Εταιρείας.

Η παρούσα ανακοίνωση εκδίδεται σύμφωνα με τον Κανονισμό (ΕΕ) αριθ. 596/2014 του Ευρωπαϊκού Κοινοβουλίου και του Συμβουλίου της 16ης Απριλίου 2014 και τον κατ' εξουσιοδότηση Κανονισμό (ΕΕ) 2016/1052 της Επιτροπής της 8ης Μαρτίου 2016.

From: ALPHA ΤΡΑΠΕΖΑ Α.Ε.

Posted At: 25 November 2020 17:42

Conversation: Αποτελέσματα Εννεαμήνου 2020: Ενισχυμένη λειτουργική κερδοφορία με Κύριο Αποτέλεσμα προ Προβλέψεων αυξημένο κατά 4% σε ετήσια βάση Κέρδη μετά από Φόρους Ευρώ 130,4 εκατ. Συνολικός Δείκτης Κεφαλαιακής Επάρκειας (CAD) 18,3%

Posted To: DOLAnnouncements

Subject: Αποτελέσματα Εννεαμήνου 2020: Ενισχυμένη λειτουργική κερδοφορία με Κύριο Αποτέλεσμα προ Προβλέψεων αυξημένο κατά 4% σε ετήσια βάση Κέρδη μετά από Φόρους Ευρώ 130,4 εκατ. Συνολικός Δείκτης Κεφαλαιακής Επάρκειας (CAD) 18,3%

Αποτελέσματα Εννεαμήνου 2020: Ενισχυμένη λειτουργική κερδοφορία με Κύριο Αποτέλεσμα προ Προβλέψεων αυξημένο κατά 4% σε ετήσια βάση

Κέρδη μετά από Φόρους Ευρώ 130,4 εκατ. Συνολικός Δείκτης Κεφαλαιακής Επάρκειας (CAD) 18,3%

[ΔΕΛΤΙΟ ΤΥΠΟΥ](#)

From: KPI-KPI A.E.
Posted At: 25 November 2020 17:43
Conversation: Σχολιασμός Οικονομικών Αποτελεσμάτων Εννιαμήνου 2020 & Ενημέρωση για τις επιπτώσεις του COVID-19
Posted To: DOLAnnouncements
Subject: Σχολιασμός Οικονομικών Αποτελεσμάτων Εννιαμήνου 2020 & Ενημέρωση για τις επιπτώσεις του COVID-19

Η βιομηχανία γάλακτος KPI-KPI A.E. δημοσίευσε τις χρηματοοικονομικές καταστάσεις εννιαμήνου 2020. Ο κύκλος εργασιών διαμορφώθηκε σε €102,75 εκ. έναντι €92,94 εκ. το 2019 (αυξημένος +10,6%).

Αντίστοιχα, τα βασικά μεγέθη της κερδοφορίας για το εννιάμηνο διαμορφώθηκαν ως εξής:

- Τα μικτά κέρδη ανήλθαν σε €35,17 εκ. έναντι €34,78 εκ. το εννιάμηνο 2019.
- Τα λειτουργικά κέρδη (EBITDA) ανήλθαν σε €21,38 εκ. έναντι €19,92 εκ. το εννιάμηνο 2019.
- Τα κέρδη προ φόρων ανήλθαν σε €18,52 εκ., έναντι €17,29 εκ. το εννιάμηνο 2019.
- Τέλος, τα καθαρά κέρδη μετά από φόρους, ανήλθαν σε €14,03 εκ., έναντι €12,45 εκ. το εννιάμηνο 2019.

Σε επίπεδο μόνο του γ' τριμήνου, από 1/7-30/9, τα βασικά μεγέθη της κατάστασης αποτελεσμάτων διαμορφώθηκαν ως εξής:

- Ο κύκλος εργασιών διαμορφώθηκε σε €36,83 εκ. έναντι €35,54 εκ. το γ' τρίμηνο 2019.
- Τα κέρδη προ φόρων και τόκων (EBIT) ανήλθαν σε €6,6 εκ. έναντι €6,85 εκ. το γ' τρίμηνο 2019.
- Τα λειτουργικά κέρδη (EBITDA) ανήλθαν σε €7,57 εκ. έναντι €7,69 εκ. το γ' τρίμηνο 2019.

Στην ελληνική αγορά παγωτού, οι πωλήσεις στο εννιάμηνο 2020 ανήλθαν σε €21,03 εκ. από €21,92 εκ. Παρά το αρχικό έντονο πλήγμα που δέχτηκε η ελληνική αγορά παγωτού από τα περιοριστικά μέτρα που επιβλήθηκαν, συνεπεία του COVID-19, η κατάσταση βελτιώθηκε στη συνέχεια, με αποτέλεσμα η πτώση των πωλήσεων να περιοριστεί στο -

4,1%. Η μάρκα Κρι Κρι κατατάσσεται στη 2η θέση της ελληνικής αγοράς παγωτού, με μερίδιο σε όγκο 14,9% (στοιχεία NIELSEN Αύγουστος 2020).

Στην ελληνική αγορά γιαουρτιού, οι πωλήσεις της ΚΡΙ-ΚΡΙ εμφανίζουν αύξηση +10,7%, αγγίζοντας τα €38,4 εκ. Η επίδοση αυτή αποδίδεται στη μεγέθυνση της αγοράς στο εννιάμηνο κατά 1,7%, στην ενίσχυση του μεριδίου αγοράς των επώνυμων γιαουρτιών ΚΡΙ-ΚΡΙ, καθώς και στην αύξηση των πωλήσεων private label προϊόντων. Το μερίδιο αγοράς των γιαουρτιών ΚΡΙ-ΚΡΙ διαμορφώνεται πλέον, σε 16,6%, διατηρώντας τη 2η θέση της αγοράς [στοιχεία IRI σε όγκο, Σεπτέμβριος 2020].

Τέλος, στις αγορές του εξωτερικού, οι πωλήσεις γιαουρτιού συνεχίζουν την έντονη ανάπτυξη (αύξηση +26,4%). Η συνολική αξία των εξαγωγών γιαουρτιού ξεπέρασε τα €37,9 εκ, αποτελώντας το 50% της δραστηριότητας των γαλακτοκομικών.

Τέλος, στο εννιάμηνο του 2020 οι επενδύσεις σε πάγιο εξοπλισμό και κτίρια άγγιξαν τα €6,2εκ. Παρά τη δύσκολη συγκυρία, η υγιής χρηματοοικονομική κατάσταση και η υψηλή ρευστότητα της Εταιρείας επιτρέπει την απρόσκοπτη συνέχιση της εκτέλεσης όλων των προγραμματισμένων επενδυτικών σχεδίων.

Η διοίκηση της ΚΡΙ-ΚΡΙ διατηρεί επιφυλακτική στάση αναφορικά με την κατάσταση και τις εξελίξεις στο οικονομικό περιβάλλον.

Στην παρούσα συγκυρία, ο τομέας των γαλακτοκομικών προϊόντων αποδεικνύεται ιδιαίτερα ανθεκτικός, μιας και εντάσσεται στα βασικά είδη διατροφής. Από τα μέχρι τώρα στοιχεία, οι πωλήσεις μας δεν έχουν επηρεαστεί αρνητικά. Έτσι, για το υπόλοιπο της χρήσης, οι πωλήσεις αναμένεται να συνεχίσουν να αναπτύσσονται με σχεδόν αντίστοιχους ρυθμούς.

Από την άλλη μεριά, ο τομέας του παγωτού εμφανίζεται περισσότερο ευάλωτος. Κι αυτό γιατί συνδέεται με την αυθόρμητη κατανάλωση, ενώ επηρεάστηκε και από την έντονα μειωμένη τουριστική κίνηση. Βέβαια, το αναπτυσσόμενο ρεύμα ενίσχυσης της

κατανάλωσης στο σπίτι μέσω του καναλιού των super markets φαίνεται ότι μετρίασε τις επιπτώσεις της πανδημίας του COVID-19.

From: ΠΛΑΣΤΙΚΑ ΘΡΑΚΗΣ ΕΤΑΙΡΙΑ ΣΥΜΜΕΤΟΧΩΝ Α.Ε.Ε.

Posted At: 25 November 2020 17:50

Conversation: Ανακοίνωση Αγοράς Ιδίων Μετοχών

Posted To: DOLAnnouncements

Subject: Ανακοίνωση Αγοράς Ιδίων Μετοχών

Η εταιρεία Πλαστικά Θράκης Εταιρεία Συμμετοχών Α.Ε.Ε. ανακοινώνει ότι κατ' εφαρμογή του άρθρου 49 του ν. 4548/2018, του Κανονισμού (ΕΕ) 596/2014 του Ευρωπαϊκού Κοινοβουλίου και του Συμβουλίου της 16^{ης} Απριλίου 2014 και του κατ' εξουσιοδότηση Κανονισμού (ΕΕ) 2016/1052 της 8^{ης} Μαρτίου 2016 της Ευρωπαϊκής Επιτροπής προέβη στις 25/11/2020 σε αγορά 8.000 ιδίων μετοχών μέσω του μέλους του Χρηματιστηρίου Αθηνών Alpha Finance Α.Ε.Π.Ε.Υ, με μέση τιμή κτήσης 3,4249 Ευρώ ανά μετοχή και συνολική αξία της συναλλαγής 27.399,60 Ευρώ, σε εκτέλεση της σχετικής απόφασης της Έκτακτης Γενικής Συνέλευσης των μετόχων της 19^{ης} Μαρτίου 2019.

From: ΤΕΧΝΙΚΗ ΟΛΥΜΠΙΑΚΗ Α.Ε.
Posted At: 25 November 2020 17:58
Conversation: ΑΝΑΚΟΙΝΩΣΗ ΣΧΕΤΙΚΗ ΜΕ ΕΠΙΧΕΙΡΗΜΑΤΙΚΕΣ/ ΟΙΚΟΝΟΜΙΚΕΣ
ΕΞΕΛΙΞΕΙΣ ΣΤΗΝ ΕΤΑΙΡΙΑ
Posted To: DOLAnnouncements

Subject: ΑΝΑΚΟΙΝΩΣΗ ΣΧΕΤΙΚΗ ΜΕ ΕΠΙΧΕΙΡΗΜΑΤΙΚΕΣ/ ΟΙΚΟΝΟΜΙΚΕΣ
ΕΞΕΛΙΞΕΙΣ ΣΤΗΝ ΕΤΑΙΡΙΑ

Παρακαλούμε δείτε συνημμένο Δελτίο Τύπου

[ΔΕΛΤΙΟ ΤΥΠΟΥ](#)

From: AUTOHELLAS A.T.E.E.
Posted At: 25 November 2020 18:04
Conversation: ΑΓΟΡΑ ΙΔΙΩΝ ΜΕΤΟΧΩΝ
Posted To: DOLAnnouncements

Subject: ΑΓΟΡΑ ΙΔΙΩΝ ΜΕΤΟΧΩΝ

AUTOHELLAS ATEE: ΑΝΑΚΟΙΝΩΣΗ ΑΓΟΡΑΣ ΙΔΙΩΝ ΜΕΤΟΧΩΝ

Η AUTOHELLAS ΑΤΕΕ (η **Εταιρεία**) ανακοινώνει στο Επενδυτικό Κοινό ότι, σύμφωνα με το άρθρο 49 του Ν. 4548/2018 και σε υλοποίηση των αποφάσεων της Ετήσιας Τακτικής Γενικής Συνέλευσης των Μετόχων της (συνεδρίαση 15.07.2020), και της από 23^η Ιουλίου 2020 απόφασης του Διοικητικού Συμβουλίου, προέβη στις 25/11/2020, μέσω του μέλους του Χρηματιστηρίου Αθηνών EUROXX Χρηματιστηριακή Α.Ε.Π.Ε.Υ., σε αγορά 18.707 Ιδίων Μετοχών με μέση τιμή κτήσης 5,190 ευρώ ανά μετοχή και συνολική αξία συναλλαγής 97.104,33 ευρώ.

Μετά και την προαναφερόμενη απόκτηση, η Εταιρεία κατέχει συνολικά 605.925 ίδιες μετοχές που αντιπροσωπεύουν ποσοστό 1,240% του συνόλου των μετοχών της Εταιρείας.

Η παρούσα ανακοίνωση εκδίδεται σύμφωνα με τον Κανονισμό (ΕΕ) αριθ. 596/2014 του Ευρωπαϊκού Κοινοβουλίου και του Συμβουλίου της 16ης Απριλίου 2014 και τον κατ' εξουσιοδότηση Κανονισμό (ΕΕ) 2016/1052 της Επιτροπής της 8ης Μαρτίου 2016.

From: ΡΕΒΟΪΛ Α.Ε.Ε.Π.
Posted At: 25 November 2020 18:06
Conversation: ΑΝΑΚΟΙΝΩΣΗ ΡΥΘΜΙΖΟΜΕΝΗΣ ΠΛΗΡΟΦΟΡΙΑΣ ΤΟΥ Ν.
3556/2007: Γνωστοποίηση συναλλαγών
Posted To: DOLAnnouncements
Subject: ΑΝΑΚΟΙΝΩΣΗ ΡΥΘΜΙΖΟΜΕΝΗΣ ΠΛΗΡΟΦΟΡΙΑΣ ΤΟΥ Ν.
3556/2007: Γνωστοποίηση συναλλαγών

Η Εταιρία με την επωνυμία «ΡΕΒΟΪΛ ΑΝΩΝΥΜΟΣ ΕΛΛΗΝΙΚΗ ΕΤΑΙΡΙΑ ΠΕΤΡΕΛΑΙΟΕΙΔΩΝ» ανακοινώνει, σύμφωνα με το Ν.3556/2007 σε συνδυασμό με τις διατάξεις του άρθρου 19 του Κανονισμού (ΕΕ) 596/2014, ότι οκ. ΓΕΩΡΓΙΟΣ ΡΟΥΣΣΟΣ του ΕΥΑΓΓΕΛΟΥ, Διευθύνων Σύμβουλος της Εταιρίας και εκτελεστικό μέλος του Διοικητικού Συμβουλίου της, πραγματοποίησε τη Δευτέρα 23/11/2020 αγορά 1.000 κοινών ονομαστικών μετοχών ΡΕΒΟΙΛ. Η συνολική αξία της συναλλαγής ανήλθε σε 693 ευρώ.

From: ΜΟΤΟΔΥΝΑΜΙΚΗ Α.Ε.Ε.
Posted At: 25 November 2020 18:09
Conversation: ΑΝΑΚΟΙΝΩΣΗ ΓΙΑ ΑΓΟΡΑ ΙΔΙΩΝ ΜΕΤΟΧΩΝ
Posted To: DOLAnnouncements

Subject: ΑΝΑΚΟΙΝΩΣΗ ΓΙΑ ΑΓΟΡΑ ΙΔΙΩΝ ΜΕΤΟΧΩΝ

ΑΝΑΚΟΙΝΩΣΗ

Η ανώνυμη εταιρία **«ΕΜΠΟΡΙΚΗ ΕΙΣΑΓΩΓΙΚΗ ΑΥΤΟΚΙΝΗΤΩΝ ΔΙΤΡΟΧΩΝ ΚΑΙ ΜΗΧΑΝΩΝ ΘΑΛΑΣΣΗΣ ΑΝΩΝΥΜΗ ΕΜΠΟΡΙΚΗ ΕΤΑΙΡΙΑ»** με διακριτικό τίτλο **«ΜΟΤΟΔΥΝΑΜΙΚΗ Α.Ε.Ε.»** («Εταιρία») ανακοινώνει στο επενδυτικό κοινό ότι στο πλαίσιο του Προγράμματος Αγοράς Ιδίων Μετοχών, σύμφωνα με την κείμενη νομοθεσία, και κατ' εφαρμογή της από 26/6/2020 απόφασης της Γενικής Συνέλευσης των Μετόχων και της από 03/08/2020 απόφασης του Διοικητικού Συμβουλίου της Εταιρίας, προέβη στις 25/11/2020 σε αγορά 1.200 Ιδίων Μετοχών της Εταιρίας μέσω της Alpha Finance με μέση τιμή κτήσης 0,9480 ευρώ ανά μετοχή και συνολική αξία 1.137,60 ευρώ.

«Μετά τη προαναφερόμενη συναλλαγή, η Εταιρία κατέχει 12.227 μετοχές, ποσοστό 0,042% του συνόλου των μετοχών της Εταιρίας. Η παρούσα Ανακοίνωση εκδίδεται σύμφωνα με τον Κανονισμό (ΕΕ) αριθ. 596/2014 του Ευρωπαϊκού Κοινοβουλίου και του Συμβουλίου της 16ης Απριλίου 2014 και τον κατ' εξουσιοδότηση Κανονισμό (ΕΕ) 2016/1052 της Επιτροπής της 8ης Μαρτίου 2016»

From: Ο.Π.Α.Π. ΑΕ
Posted At: 25 November 2020 18:47
Conversation: ΟΠΑΠ ΑΕ - 9Μ 2020 Ενδιάμεσες Καταστάσεις Πληροφόρησης
Posted To: DOLAnnouncements

Subject: ΟΠΑΠ ΑΕ - 9Μ 2020 Ενδιάμεσες Καταστάσεις Πληροφόρησης

ΟΠΑΠ ΑΕ - 9Μ 2020 Ενδιάμεσες Καταστάσεις Πληροφόρησης

ΟΠΑΠ ΑΕ - 9Μ 2020 Ενδιάμεσες Καταστάσεις Πληροφόρησης - Δελτίο Τύπου

[ΟΠΑΠ ΑΕ - 9Μ 2020 Ενδιάμεσες Καταστάσεις Πληροφόρησης](#)

[ΟΠΑΠ ΑΕ - 9Μ 2020 Ενδιάμεσες Καταστάσεις Πληροφόρησης - Δελτίο Τύπου](#)

From: Π. ΠΕΤΡΟΠΟΥΛΟΣ Α.Ε.Β.Ε.
Posted At: 25 November 2020 18:53
Conversation: ΑΓΟΡΑ ΙΔΙΩΝ ΜΕΤΟΧΩΝ
Posted To: DOLAnnouncements

Subject: ΑΓΟΡΑ ΙΔΙΩΝ ΜΕΤΟΧΩΝ

Η Πέτρος Πετρόπουλος ΑΕΒΕ (η «**Εταιρία**»), ανακοινώνει στο επενδυτικό κοινό ότι στο πλαίσιο του Προγράμματος Αγοράς Ιδίων Μετοχών, σύμφωνα με την κείμενη νομοθεσία, και κατ' εφαρμογή της από 29/6/2020 απόφασης της Γενικής Συνέλευσης των Μετόχων και της από 30/6/2020 απόφασης του Διοικητικού Συμβουλίου της Εταιρίας, προέβη στις 25/11/2020 σε αγορά 1.100 Ιδίων Μετοχών της Εταιρίας μέσω της Alpha Finance με τιμή κτήσης 5,60 ευρώ ανά μετοχή και συνολική αξίας 6.160 ευρώ.

From: ALPHA ΤΡΑΠΕΖΑ Α.Ε.
Posted At: 25 November 2020 18:54
Conversation: Ανακοίνωση
Posted To: DOLAnnouncements

Subject: Ανακοίνωση

Ανακοίνωση

[Ανακοίνωση](#)

From: ΕΛΛΗΝΙΚΑ ΧΡΗΜΑΤΙΣΤΗΡΙΑ Α.Ε.
Posted At: 25 November 2020 19:07
Conversation: Συναλλαγές της Eurobank Equities
Posted To: DOLAnnouncements
Subject: Συναλλαγές της Eurobank Equities

Η Εταιρία Ελληνικά Χρηματιστήρια-Χρηματιστήριο Αθηνών Α.Ε. Συμμετοχών (ATHEX) ανακοινώνει με βάση τις διατάξεις του αρ. 6 της απόφασης 3/347/12.7.2005 της Επιτροπής Κεφαλαιαγοράς και του Κανονισμού (ΕΕ) 596/2014 ότι η Eurobank Equities Α.Ε.Π.Ε.Υ. την ενημέρωσε ότι πραγματοποίησε τις εξής συναλλαγές:

α/α	Ημερομηνία γνωστοποίησης στην ATHEX	Ημερομηνία συναλλαγής	Είδος συναλ.	Ποσότητα	Χρηματοπιστωτικό μέσο	Συνολική αξία (ευρώ)
1	24.11.2020	23.11.2020	Πώληση	390	Μετοχές ΕΧΑΕ (κο)	1.253,20
2	25.11.2020	24.11.2020	Πώληση	234	Μετοχές ΕΧΑΕ (κο)	742,95

Η Eurobank Equities Α.Ε.Π.Ε.Υ. πραγματοποίησε τις ανωτέρω συναλλαγές λόγω της ειδικής διαπραγμάτευσης που έχει αναλάβει στην αγορά παραγώγων σε Συμβόλαιο Μελλοντικής Εκπλήρωσης (ΣΜΕ) με υποκείμενο τίτλο τη μετοχή της εταιρίας (σύμβολο μετοχής: ΕΧΑΕ).

Η γνωστοποίηση εκ μέρους της Eurobank Equities Α.Ε.Π.Ε.Υ. προς την εταιρεία και ακολούθως από την εταιρία προς τις αρχές της Κεφαλαιαγοράς. γίνεται επειδή ο κ. Κωνσταντίνος Βασιλείου είναι μη εκτελεστικό μέλος του Δ.Σ. της Eurobank Equities Α.Ε.Π.Ε.Υ. ενώ κατέχει ταυτόχρονα τη θέση του Μη Εκτελεστικού Μέλους του Δ.Σ. της ATHEX (υπόχρεο πρόσωπο με βάση το Ν.3340/2005).

From: ATTICA A.E. ΣΥΜΜΕΤΟΧΩΝ
Posted At: 25 November 2020 20:46
Conversation: ΒΑΣΙΚΑ ΟΙΚΟΝΟΜΙΚΑ ΜΕΓΕΘΗ Γ' ΤΡΙΜΗΝΟΥ 2020
Posted To: DOLAnnouncements

Subject: ΒΑΣΙΚΑ ΟΙΚΟΝΟΜΙΚΑ ΜΕΓΕΘΗ Γ' ΤΡΙΜΗΝΟΥ 2020

Δείτε την ανακοίνωση.

[ΑΝΑΚΟΙΝΩΣΗ](#)

From: ΔΕΗ Α.Ε.
Posted At: 25 November 2020 21:15
Conversation: Ολοκλήρωση συναλλαγής τιτλοποίησης απαιτήσεων
Posted To: DOLAnnouncements

Subject: Ολοκλήρωση συναλλαγής τιτλοποίησης απαιτήσεων

Ανακοίνωση

Η ΔΕΗ Α.Ε., σε συνέχεια των από 23.7.2020 και 12.8.2020 χρηματιστηριακών ανακοινώσεων, ανακοινώνει ότι, στις 24 Νοεμβρίου 2020, προχώρησε σε αρχική άντληση € 150 εκατ. από την σύμβαση τιτλοποίησης απαιτήσεων ύψους € 200 εκατ. με επενδυτή την JP Morgan Chase Bank και εκδότη την PPC Energy Finance DAC. Διαχειριστής (Servicer) στην συναλλαγή είναι η ΔΕΗ Α.Ε. η οποία έχει αναθέσει συγκεκριμένες υπηρεσίες διαχείρισης των τιτλοποιούμενων απαιτήσεων στη Qualco A.E. (Sub-Servicer).

Η χρηματοδότηση καλύπτεται από απαιτήσεις έως 60 ημέρες. Αυτή η γραμμή είναι ανακυκλούμενη (revolving) επιτρέποντας στη ΔΕΗ μελλοντικές εκταμιεύσεις και έχει διάρκεια 3 έτη.

Η ΔΕΗ θα προβεί σε νεότερη ανακοίνωση μετά την υπογραφή των συμβατικών κειμένων και το κλείσιμο της συναλλαγής τιτλοποίησης για ληξιπρόθεσμες απαιτήσεις άνω των 90 ημερών.

Αθήνα, 25 Νοεμβρίου 2020

From: ΜΥΤΙΛΗΝΑΙΟΣ Α.Ε.
Posted At: 26 November 2020 09:45
Conversation: Απόκτηση Ιδίων Μετοχών
Posted To: DOLAnnouncements

Subject: Απόκτηση Ιδίων Μετοχών

Απόκτηση Ιδίων Μετοχών

[Απόκτηση Ιδίων Μετοχών](#)

From: MOTOP ΟΪΛ Α.Ε.
Posted At: 26 November 2020 10:00
Conversation: Συναλλαγές της OPTIMA BANK Α.Ε (ρυθμιζόμενη πληροφορία Ν.3556/2007)
Posted To: DOLAnnouncements
Subject: Συναλλαγές της OPTIMA BANK Α.Ε (ρυθμιζόμενη πληροφορία Ν.3556/2007)

Η ΜΟΤΟΡ ΟΙΛ (ΕΛΛΑΣ) ΔΙΥΛΙΣΤΗΡΙΑ ΚΟΡΙΝΘΟΥ Α.Ε., σύμφωνα με τους Ν. 3556/2007 και 3606/2007, ανακοινώνει ότι η Τράπεζα OPTIMA BANK Α.Ε. την ενημέρωσε ότι πραγματοποίησε τις εξής συναλλαγές:

Ημερομηνία	Συναλλαγή	Ποσότητα	Χρηματοπιστωτικό Μέσο	Αξία (σε ΕΥΡΩ)
25/11/2020	Πώληση	9.567	Μετοχές ΜΟΗ (ΚΟ)	100.657,41
25/11/2020	Αγορά	4.120	Μετοχές ΜΟΗ (ΚΟ)	43.560,41
25/11/2020	Αγορά	100	ΣΜΕ ΜΟΗ ΔΕΚ 2020	105.005,00
25/11/2020	Πώληση	14	ΣΜΕ ΜΟΗ ΔΕΚ 2020	14.815,00

Η Τράπεζα OPTIMA BANK Α.Ε. πραγματοποίησε τις ανωτέρω συναλλαγές λόγω της Ειδικής Διαπραγμάτευσης που έχει αναλάβει στην αγορά παραγώγων σε Συμβόλαια Μελλοντικής Εκπλήρωσης (ΣΜΕ) με υποκείμενο τίτλο την μετοχή της ΜΟΤΟΡ ΟΙΛ (ΕΛΛΑΣ) ΔΙΥΛΙΣΤΗΡΙΑ ΚΟΡΙΝΘΟΥ Α.Ε.

Η γνωστοποίηση εκ μέρους της Τράπεζας OPTIMA BANK Α.Ε. προς την Εταιρία και ακολούθως η ανακοίνωση της Εταιρίας προς τις αρχές της Κεφαλαιαγοράς, γίνεται επειδή ο κ. Πέτρος Τζαννετάκης είναι μη εκτελεστικό μέλος του Δ.Σ. της Τράπεζας OPTIMA BANK Α.Ε., ενώ κατέχει τη θέση του εκτελεστικού μέλους του Δ.Σ. της ΜΟΤΟΡ ΟΙΛ (ΕΛΛΑΣ) ΔΙΥΛΙΣΤΗΡΙΑ ΚΟΡΙΝΘΟΥ Α.Ε.

Ο κ. Πέτρος Τζαννετάκης είναι πρόσωπο υπόχρεο να γνωστοποιεί τις χρηματιστηριακές συναλλαγές του με αντικείμενο μετοχές εκδόσεως ΜΟΤΟΡ ΟΙΛ (ΕΛΛΑΣ) ΔΙΥΛΙΣΤΗΡΙΑ ΚΟΡΙΝΘΟΥ Α.Ε. (άρθρο 19 του Κανονισμού ΕΕ 596/2014).

Μαρούσι, 26 Νοεμβρίου 2020

Το Διοικητικό Συμβούλιο

From: AUTOHELLAS A.T.E.E.
Posted At: 26 November 2020 10:42
Conversation: ΑΝΑΚΟΙΝΩΣΗ ΡΥΘΜΙΖΟΜΕΝΗΣ ΠΛΗΡΟΦΟΡΙΑΣ ΤΟΥ Ν.
3556/2007: Γνωστοποίηση συναλλαγών
Posted To: DOLAnnouncements

Subject: ΑΝΑΚΟΙΝΩΣΗ ΡΥΘΜΙΖΟΜΕΝΗΣ ΠΛΗΡΟΦΟΡΙΑΣ ΤΟΥ Ν.
3556/2007: Γνωστοποίηση συναλλαγών

Κηφισιά, 26 Νοεμβρίου 2020

Η AUTOHELLAS A.T.E.E. σύμφωνα με τις διατάξεις του Νόμου 3556/2007 γνωστοποιεί ότι, στις 23/11/2020, η Εταιρεία Main stream S.A., ελεγχόμενη από τον Αντιπρόεδρο του Δ.Σ. και Διευθύνων Σύμβουλο της Εταιρείας κ. Ευτύχιο Βασιλάκη, (και έχει συμπεριληφθεί στον κατάλογο υπόχρεων προσώπων του άρθρου 13 παρ.3 του Νόμου 3340/2005), προέβη στην Αγορά συνολικά 5.400 ονομαστικών μετοχών της AUTOHELLAS A.T.E.E. αξίας Ευρώ 26.590,59 και στις 24/11/2020 προέβη στην Αγορά συνολικά 12.500 ονομαστικών μετοχών της AUTOHELLAS A.T.E.E. αξίας Ευρώ 62.013,20.

From: ALPHA TRUST ΑΝΔΡΟΜΕΔΑ Α.Ε.Ε.Χ.
Posted At: 26 November 2020 11:24
Conversation: ΑΝΑΚΟΙΝΩΣΗ ΓΙΑ ΤΗΝ ΑΓΟΡΑ ΙΔΙΩΝ ΜΕΤΟΧΩΝ
Posted To: DOLAnnouncements

Subject: ΑΝΑΚΟΙΝΩΣΗ ΓΙΑ ΤΗΝ ΑΓΟΡΑ ΙΔΙΩΝ ΜΕΤΟΧΩΝ

Οράτε συνημμένο.

[ΑΝΑΚΟΙΝΩΣΗ ΓΙΑ ΑΓΟΡΑ ΙΔΙΩΝ ΜΕΤΟΧΩΝ](#)

From: Ε. ΠΑΙΡΗΣ Α.Β.Ε.Ε.
Posted At: 26 November 2020 11:49
Conversation: ΤΡΟΠΟΠΟΙΗΣΗ ΟΡΩΝ ΚΟΙΝΟΥ ΟΜΟΛΟΓΙΑΚΟΥ ΔΑΝΕΙΟΥ
Posted To: DOLAnnouncements
Subject: ΤΡΟΠΟΠΟΙΗΣΗ ΟΡΩΝ ΚΟΙΝΟΥ ΟΜΟΛΟΓΙΑΚΟΥ ΔΑΝΕΙΟΥ

Ανακοίνωση της Εταιρείας

«Ε. ΠΑΪΡΗΣ Ανώνυμος Βιομηχανική και Εμπορική Εταιρία Πλαστικών»

αριθ. Γ.Ε.ΜΗ. 121724607000

ΤΡΟΠΟΠΟΙΗΣΗ ΟΡΩΝ ΚΟΙΝΟΥ ΟΜΟΛΟΓΙΑΚΟΥ ΔΑΝΕΙΟΥ

Η εταιρεία με την επωνυμία **«Ε. ΠΑΪΡΗΣ Ανώνυμος Βιομηχανική και Εμπορική Εταιρεία Πλαστικών»** (εφεξής η «Εταιρεία»), κατ' άρθρ. 17 παρ. 1 του Ευρωπαϊκού Κανονισμού 596/2014 (MAR), προς ενημέρωση του επενδυτικού κοινού και σε συνέχεια της από 24.11.2020 ανακοίνωσης της Εταιρείας, γνωστοποιεί με την παρούσα σε αυτό, ότι σήμερα 26.11.2020, υπογράφηκε μεταξύ της Εταιρείας και των ομολογιούχων δανειστριών τραπεζών ALPHA ΤΡΑΠΕΖΑ Α.Ε., ΤΡΑΠΕΖΑ ΠΕΙΡΑΙΩΣ Α.Ε., ΕΘΝΙΚΗ ΤΡΑΠΕΖΑ ΤΗΣ ΕΛΛΑΔΟΣ Α.Ε. και ΤΡΑΠΕΖΑ EUROBANK Α.Ε. η πρόσθετη πράξη τροποποίησης όρων του προγράμματος εκδόσεως του εμπραγμάτως εξασφαλισμένου κοινού ομολογιακού δανείου, με ιδιωτική τοποθέτηση, αναφορικά αφενός με την παράταση της περιόδου διαθεσιμότητας των Ομολογιών Α' Σειράς μέχρι 15.12.2020 και των Ομολογιών Β' Σειράς μέχρι 28.08.2021 και την αντίστοιχη προμήθεια αδράνειας, και αφετέρου με την εγγραφή των εμπράγματων εξασφαλίσεων επί ακινήτων της Εταιρείας και επί μηχανολογικού εξοπλισμού εγκατεστημένου σε αυτά, προς εξασφάλιση του εν λόγω κοινού ομολογιακού δανείου.

Ασπρόπυργος, 26 Νοεμβρίου 2020

Το Διοικητικό Συμβούλιο

From: CNL CAPITAL Ε.Κ.Ε.Σ - Δ.Ο.Ε.Ε.
Posted At: 26 November 2020 12:43
Conversation: ΑΝΑΚΟΙΝΩΣΗ ΑΓΟΡΑΣ ΙΔΙΩΝ ΜΕΤΟΧΩΝ
Posted To: DOLAnnouncements

Subject: ΑΝΑΚΟΙΝΩΣΗ ΑΓΟΡΑΣ ΙΔΙΩΝ ΜΕΤΟΧΩΝ

Παρακαλούμε δείτε συνημμένα το σχετικό pdf.

[CNLCAP - Ανακοίνωση αγοράς ιδίων μετοχών](#)

From: ΕΥΡΩΠΑΪΚΗ ΠΙΣΤΗ Α.Ε.Γ.Α.

Posted At: 26 November 2020 13:19

Conversation: ΑΓΟΡΑ ΙΔΙΩΝ ΜΕΤΟΧΩΝ

Posted To: DOLAnnouncements

Subject: ΑΓΟΡΑ ΙΔΙΩΝ ΜΕΤΟΧΩΝ

Η Εταιρία Ευρωπαϊκή Πίστη ΑΕΓΑ (η Εταιρία), ανακοινώνει στο επενδυτικό κοινό, ότι στο πλαίσιο του Προγράμματος Επαναγοράς Ιδίων Μετοχών, στις 25/11/2020, αγόρασε 3.949 ίδιες μετοχές με μέση τιμή κτήσης 4,638 ευρώ ανά μετοχή, συνολικής αξίας 18.313,93 ευρώ, σύμφωνα με το άρθρο 49 του Ν. 4548/2018 και τις αποφάσεις των αρμοδίων οργάνων της Εταιρίας.

Μετά και την προαναφερόμενη αγορά, η Εταιρία κατέχει πλέον 726.207 ίδιες μετοχές, ποσοστό 2,6404% του συνόλου των μετοχών της Εταιρίας.

Η ανακοίνωση εκδίδεται σύμφωνα με τον Κανονισμό (ΕΕ) αριθ. 596/2014 του Ευρωπαϊκού Κοινοβουλίου και του Συμβουλίου της 16ης Απριλίου 2014 και τον κατ' εξουσιοδότηση Κανονισμό (ΕΕ) 2016/1052 της Επιτροπής της 8ης Μαρτίου 2016.

From: ΕΛΤΟΝ Α.Ε.Β.Ε.
Posted At: 26 November 2020 13:30
Conversation: ΑΝΑΚΟΙΝΩΣΗ ΣΥΝΑΨΗΣ ΚΟΙΝΟΥ ΟΜΟΛΟΓΙΑΚΟΥ ΔΑΝΕΙΟΥ
Posted To: DOLAnnouncements
Subject: ΑΝΑΚΟΙΝΩΣΗ ΣΥΝΑΨΗΣ ΚΟΙΝΟΥ ΟΜΟΛΟΓΙΑΚΟΥ ΔΑΝΕΙΟΥ

Η Διοίκηση της Εταιρείας «ΕΛΤΟΝ ΔΙΕΘΝΟΥΣ ΕΜΠΟΡΙΟΥ ΑΝΩΝΥΜΟΣ ΕΜΠΟΡΙΚΗ ΚΑΙ ΒΙΟΜΗΧΑΝΙΚΗ ΕΤΑΙΡΙΑ» (εφεξής «η Εταιρεία») σε συνέχεια της από 24/11/2020 σχετικής απόφασης του Διοικητικού Συμβουλίου αυτής, ανακοινώνει ότι την Πέμπτη 26/11/2020 υπογράφηκε πενταετές, κοινό ομολογιακό δάνειο συνολικής ονομαστικής αξίας (κεφαλαίου) ΕΥΡΩ Πέντε Εκατομμυρίων (5.000.000,00) («Ομολογιακό Δάνειο»), που πραγματοποιείται με την εγγύηση που παρέχεται από το Ταμείο Εγγυοδοσίας Επιχειρήσεων COVID-19 («Ταμείο Εγγυοδοσίας») της Ελληνικής Αναπτυξιακής Τράπεζας Α.Ε. («ΕΑΤ»), που συγχρηματοδοτείται από το Ευρωπαϊκό Ταμείο Περιφερειακής Ανάπτυξης (ΕΤΠΑ) και το Ελληνικό Δημόσιο, και με τη συνεισφορά του Επιχειρησιακού Προγράμματος Ανταγωνιστικότητα, Επιχειρηματικότητα και Καινοτομία (Ε.Π.Αν.Ε.Κ.), με κάλυψη αυτού από την Ανώνυμη Τραπεζική Εταιρεία «ΤΡΑΠΕΖΑ ΠΕΙΡΑΙΩΣ Ανώνυμος Εταιρεία».

Διαχειριστής πληρωμών και Εκπρόσωπος των Ομολογιούχων ορίσθηκε η «ΤΡΑΠΕΖΑ ΠΕΙΡΑΙΩΣ Ανώνυμος Εταιρεία». Το προϊόν του εν λόγω μη εμπραγμάτως ασφαλισμένου Κοινού Ομολογιακού Δανείου θα χρησιμοποιηθεί από την Εταιρεία για την κάλυψη αναγκών της εταιρείας σε κεφάλαιο κίνησης που προκύπτουν συνεπεία της επιδημικής έκρηξης του COVID-19.

From: AS COMPANY A.E.
Posted At: 26 November 2020 13:51
Conversation: ΑΝΑΚΟΙΝΩΣΗ ΓΙΑ ΤΗΝ ΠΡΟΑΝΑΓΓΕΛΙΑ ΓΕΝΙΚΗΣ ΣΥΝΕΛΕΥΣΗΣ
Posted To: DOLAnnouncements

Subject: ΑΝΑΚΟΙΝΩΣΗ ΓΙΑ ΤΗΝ ΠΡΟΑΝΑΓΓΕΛΙΑ ΓΕΝΙΚΗΣ ΣΥΝΕΛΕΥΣΗΣ

Παρακαλούμε δείτε τη συνημμένη ανακοίνωση σχετικά με την προαναγγελία της Έκτακτης Γενικής Συνέλευσης.

[ΑΝΑΚΟΙΝΩΣΗ ΓΙΑ ΤΗΝ ΠΡΟΑΝΑΓΓΕΛΙΑ ΓΕΝΙΚΗΣ ΣΥΝΕΛΕΥΣΗΣ](#)

From: ΕΒΡΟΦΑΡΜΑ Α.Β.Ε.Ε.
Posted At: 26 November 2020 14:18
Conversation: Ανακοίνωση για αποτελέσματα Φορολογικού Ελέγχου και Έκδοση Φορολογικού Πιστοποιητικού χρήσης 2019
Posted To: DOLAnnouncements

Subject: Ανακοίνωση για αποτελέσματα Φορολογικού Ελέγχου και Έκδοση Φορολογικού Πιστοποιητικού χρήσης 2019

Ανακοίνωση για αποτελέσματα Φορολογικού Ελέγχου και Έκδοση Φορολογικού Πιστοποιητικού χρήσης 2019

[Ανακοίνωση για αποτελέσματα Φορολογικού Ελέγχου και Έκδοση Φορολογικού Πιστοποιητικού χρήσης 2019](#)

From: INTPALOT A.E.
Posted At: 26 November 2020 14:20
Conversation: ΠΡΟΣΚΛΗΣΗ των Μετόχων της Εταιρείας σε Έκτακτη Γενική Συνέλευση
Posted To: DOLAnnouncements

Subject: ΠΡΟΣΚΛΗΣΗ των Μετόχων της Εταιρείας σε Έκτακτη Γενική Συνέλευση

Δείτε την Πρόσκληση

[Πρόσκληση](#)

From: INTPALOT A.E.
Posted At: 26 November 2020 15:19
Conversation: Δελτίο Τύπου: Γνωστοποίηση Ανασυγκρότησης του Διοικητικού Συμβουλίου σε Σώμα
Posted To: DOLAnnouncements

Subject: Δελτίο Τύπου: Γνωστοποίηση Ανασυγκρότησης του Διοικητικού Συμβουλίου σε Σώμα

Δείτε την Ανακοίνωση

[Δελτίο Τύπου](#)

From: M.L.S. ΠΛΗΡΟΦΟΡΙΚΗ Α.Ε.
Posted At: 26 November 2020 16:08
Conversation: Ανακοίνωση σχετικά με αίτημα τροποποίησης του χρόνου καταβολής κουπονιού
Posted To: DOLAnnouncements

Subject: Ανακοίνωση σχετικά με αίτημα τροποποίησης του χρόνου καταβολής κουπονιού

Δείτε την ανακοίνωση.

[Ανακοίνωση](#)

From: ΕΥΡΩΣΥΜΒΟΥΛΟΙ Α.Ε.
Posted At: 26 November 2020 16:26
Conversation: ΑΝΑΚΟΙΝΩΣΗ ΡΥΘΜΙΖΟΜΕΝΗΣ ΠΛΗΡΟΦΟΡΙΑΣ ΤΟΥ Ν.
3556/2007: Γνωστοποίηση για μεταβολή ποσοστού μετόχων σε
επίπεδο δικαιωμάτων ψήφου (Ορθή Επανάληψη)
Posted To: DOLAnnouncements
Subject: ΑΝΑΚΟΙΝΩΣΗ ΡΥΘΜΙΖΟΜΕΝΗΣ ΠΛΗΡΟΦΟΡΙΑΣ ΤΟΥ Ν.
3556/2007: Γνωστοποίηση για μεταβολή ποσοστού μετόχων σε
επίπεδο δικαιωμάτων ψήφου (Ορθή Επανάληψη)

Η εισηγημένη εταιρεία ΕΥΡΩΣΥΜΒΟΥΛΟΙ Α.Ε. βάσει των άρθρων 9 και 14 του νόμου 3556/2007 ενημερώνει το επενδυτικό κοινό, σύμφωνα με την από 23-11-2020 διορθωτική γνωστοποίηση του νόμου 3556/2007 που έλαβε την 26.11.2020 από την εταιρεία Prime Insurance Ltd ότι: η εταιρεία «PRIME INSURANCE COMPANY LTD», ελεγχόμενη από τον κ. Δημήτριο Κοντομηνά, ο οποίος ελέγχει μέσω πλειοψηφικού ποσοστού την εταιρεία «GOLVENVEIL LIMITED» η οποία ελέγχει την πλειοψηφία των μετοχών της εταιρείας «RODARDO LIMITED» η οποία ελέγχει και έχει την πλειοψηφία της εταιρείας «PRIME INSURANCE COMPANY LTD» πώλησε με έξω-χρηματιστηριακή συναλλαγή στις 20/11/2020 535.000 (πεντακόσιες τριάντα πέντε χιλιάδες) μετοχές και αντίστοιχα δικαιώματα ψήφου της εταιρείας "ΕΥΡΩΣΥΜΒΟΥΛΟΙ Α.Ε."

Με την πώληση αυτή το ποσοστό της εταιρείας «PRIME INSURANCE COMPANY LTD» κατήλθε από 6,60% σε 1,79%, ήτοι κάτω του ορίου του 5%. Με την πράξη αυτή η εταιρεία κατέχει την 23/11/2020 199.035 μετοχές και αντίστοιχα δικαιώματα ψήφου ήτοι ποσοστό 1,79%.

[ΕΥΡΩΣΥΜΒΟΥΛΟΙ PRIME](#)

From: Μ.Ι.Σ. ΠΛΗΡΟΦΟΡΙΚΗ Α.Ε.
Posted At: 26 November 2020 16:28
Conversation: ΑΝΑΚΟΙΝΩΣΗ ΓΙΑ ΤΗΝ ΠΡΟΑΝΑΓΓΕΛΙΑ ΓΕΝΙΚΗΣ ΣΥΝΕΛΕΥΣΗΣ
Posted To: DOLAnnouncements

Subject: ΑΝΑΚΟΙΝΩΣΗ ΓΙΑ ΤΗΝ ΠΡΟΑΝΑΓΓΕΛΙΑ ΓΕΝΙΚΗΣ ΣΥΝΕΛΕΥΣΗΣ

Δείτε την πρόσκληση Γενικής Συνέλευσης.

[Πρόσκληση Γ.Σ.](#)

From: LAMDA DEVELOPMENT A.E.
Posted At: 26 November 2020 17:22
Conversation: Αποτελέσματα ENNEAMΗΝΟΥ 2020
Posted To: DOLAnnouncements

Subject: Αποτελέσματα ENNEAMΗΝΟΥ 2020

Αποτελέσματα ENNEAMΗΝΟΥ 2020

[Αποτελέσματα ENNEAMΗΝΟΥ 2020](#)

From: ΕΥΡΩΣΥΜΒΟΥΛΟΙ Α.Ε.
Posted At: 26 November 2020 17:22
Conversation: ΑΝΑΚΟΙΝΩΣΗ ΡΥΘΜΙΖΟΜΕΝΗΣ ΠΛΗΡΟΦΟΡΙΑΣ ΤΟΥ Ν.
3556/2007: Γνωστοποίηση για μεταβολή ποσοστού μετόχων σε
επίπεδο δικαιωμάτων ψήφου
Posted To: DOLAnnouncements
Subject: ΑΝΑΚΟΙΝΩΣΗ ΡΥΘΜΙΖΟΜΕΝΗΣ ΠΛΗΡΟΦΟΡΙΑΣ ΤΟΥ Ν.
3556/2007: Γνωστοποίηση για μεταβολή ποσοστού μετόχων σε
επίπεδο δικαιωμάτων ψήφου

Η εισηγημένη εταιρεία ΕΥΡΩΣΥΜΒΟΥΛΟΙ Α.Ε. βάσει των άρθρων 9 και 14 του νόμου 3556/2007 ενημερώνει το επενδυτικό κοινό, **σύμφωνα με την από 26-11-2020 γνωστοποίηση** του νόμου 3556/2007 που έλαβε την 26.11.2020 από «GOLVENEIL LIMITED» την οποία αυτή απέστειλε σε συνέχεια προηγούμενης γνωστοποίησης της «PRIME INSURANCE COMPANY LTD» ότι: η εταιρεία «PRIME INSURANCE COMPANY LTD», ελεγχόμενη από τον κ. Δημήτριο Κοντομηνά, ο οποίος ελέγχει μέσω πλειοψηφικού ποσοστού την εταιρεία «GOLVENEIL LIMITED» η οποία ελέγχει την πλειοψηφία των μετοχών της εταιρείας «RODARDO LIMITED» η οποία ελέγχει και έχει την πλειοψηφία της εταιρείας «PRIME INSURANCE COMPANY LTD» πώλησε με έξω-χρηματιστηριακή συναλλαγή στις 20/11/2020 535.000 (πεντακόσιες τριάντα πέντε χιλιάδες) μετοχές και αντίστοιχα δικαιώματα ψήφου της εταιρείας "ΕΥΡΩΣΥΜΒΟΥΛΟΙ Α.Ε."

Με την πώληση αυτή το ποσοστό της εταιρείας «PRIME INSURANCE COMPANY LTD» κατήλθε από 6,60% σε 1,79%, ήτοι κάτω του ορίου του 5%. Με την πράξη αυτή η εταιρεία κατέχει την 23/11/2020 199.035 μετοχές και αντίστοιχα δικαιώματα ψήφου ήτοι ποσοστό 1,79%.

[Ευρωσύμβουλοι Golveneil](#)

From: FORTHNET A.E.
Posted At: 26 November 2020 17:22
Conversation: Ανακοίνωση ΜΟΔ - 20η περίοδος άσκησης του δικαιώματος μετατροπής
Posted To: DOLAnnouncements

Subject: Ανακοίνωση ΜΟΔ - 20η περίοδος άσκησης του δικαιώματος μετατροπής

Δείτε την ανακοίνωση.

[Ανακοίνωση](#)

Ομολογιακά Δάνεια Επιχειρήσεων – Οργανωμένη Αγορά (Μετατρέψιμα)

Πλήθος Εισηγμένων Ομολογίων	Ονομαστική αξία	Τιμή έκδοσης	Σημερινό επιτόκιο	Ημερ. λήξης	Διάρκεια (έτη)	Σημείωση	Τοκομερίδιο		Μον. Διασπ.	Ομόλογα Επιχειρήσεων	Κατωτ Τιμή	Ανωτ Τιμή	Τιμή κλεισ.	Προηγ. Κλείσιμο-ημέρια	Όγκος	Αξία Συναλλαγών	Τελευταία εντολή			Μεγ έτους	
							Κοινό	Προτιμησιακό									Τιμή	Αγορ./ Πώλ.	Ημερομηνία		λαχ
85,479,884	0.30	0.30	1.00	11/10/2025	9	---	17	---	1	FORTHNET A.E. (Μ.Ο.Δ.)	---	---	---	---	---	---	90.0000	A	03/08/2020	100.0000	100.0000

Σημειώσεις Εταιρικών Ομολόγων

Ο Όγκος Συναλλαγών υπολογίζεται ως (Τεμάχια) * (Ονομαστική Τιμή). Η Αξία Συναλλαγών υπολογίζεται ως (Τεμάχια) * (Ονομαστική Τιμή) * (Τιμή %) + (Δεδουλευμένοι Τόκοι).

Οι τιμές συναλλαγών των ομολόγων υπολογίζονται ως ποσοστό επί τοις εκατό (%) της ονομαστικής τους τιμής.

Όλα τα ομόλογα έχουν Ονομαστική Αξία εκπεφρασμένη σε Ευρώ (εκτός εάν σημειώνεται διαφορετικά).

Ομολογιακά Δάνεια Επιχειρήσεων – Οργανωμένη Αγορά (Μη Μετατρέψιμα)

Πλήθος Εισηγμένων Ομολογιών	Ονομαστική αξία	Τιμή έκδοσης	Σημερινό επιτόκιο	Ημερ. λήξης	Διάρκεια (έτη)	Σημείωση	Τοκομερίδιο		Μον. Διασπ.	Ομόλογα Επιχειρήσεων	Δεδ. Τόκος	Αποδ./Λήξη	Κατωτ Τιμή	Ανωτ Τιμή	Τιμή κλειστ.	Προηγ. Κλείσιμο-ημέρια	Όγκος	Αξία Συναλλαγών	Τελευταία εντολή					
							Κοινό	Προτιμησιακό											Τιμή	Αγορ./ Πώλ.	Ημερομηνία	λαχ έτους	Μεγ έτους	
175,000	1,000.00	1,000.00	3.40	26/07/2024	5	---	3	---	1	ΑΤΤΙCΑ Α.Ε. ΣΥΜΜΕΤΟΧΩΝ (Μη μετατρέψιμο)	11.9000	6.5330	87.9999	90.0000	89.7281	87.9800	25/11/2020	126,000	114,556.80	87.4100	A	26/11/2020	60.0000	100.0000
22,727	1,000.00	1,000.00	4.95	26/06/2023	5	---	5	---	1	B&F Α.Β.Ε.Ε. ΕΝΔΥΜΑΤΩΝ (Μη μετατρέψιμο)	21.5875	6.4030	95.0000	95.0000	95.0000	92.9910	25/11/2020	3,000	2,914.76	92.6715	A	26/11/2020	68.0000	96.0000
90,000	1,000.00	1,000.00	3.00	11/05/2023	5	---	6	---	1	CORAL Α.Ε. (Μη μετατρέψιμο)	1.5833	1.9810	101.0000	102.7000	102.0527	101.3330	25/11/2020	75,000	76,658.25	101.8000	A	26/11/2020	89.4200	105.0000
39,892,816	1.00	1.00	5.00	04/10/2021	5	---	17	---	1	HOUSEMARKET Α.Ε. (Μη Μετατρέψιμο)	0.0078	2.1880	102.0000	102.0000	102.0000	102.1000	24/11/2020	1,000	1,027.78	102.0000	A	26/11/2020	93.8736	105.1000
150,000	1,000.00	1,000.00	2.60	22/10/2026	7	---	3	---	1	ΤΕΡΝΑ ΕΝΕΡΓΕΙΑΚΗ Μ.Α.Ε.Χ. (Μη μετατρέψιμο)	2.8167	2.3860	100.2900	100.7600	100.7589	100.3220	25/11/2020	87,000	87,655.95	100.2000	A	26/11/2020	84.4000	102.8000
200,000	1,000.00	1,000.00	3.60	12/03/2026	7	---	4	---	1	ΑΕΡΟΠΟΡΙΑ ΑΙΓΑΙΟΥ Α.Ε. (Μη μετατρέψιμο)	7.7000	3.9200	93.0000	97.4950	97.4950	95.5080	25/11/2020	115,000	110,940.30	93.1003	A	26/11/2020	54.7313	107.3000
200,000	1,000.00	1,000.00	2.10	27/10/2027	7	---	1	---	1	Ο.Π.Α.Π. Α.Ε. (Μη Μετατρέψιμο)	1.9833	1.8910	101.1000	101.7900	101.2732	101.1720	25/11/2020	95,000	96,397.97	101.1000	A	26/11/2020	100.0000	101.8000
120,000	1,000.00	1,000.00	3.95	04/04/2025	7	---	6	---	1	ΓΕΚ ΤΕΡΝΑ Α.Ε. (Μη μετατρέψιμο)	6.1444	2.7760	103.2500	103.9000	103.4596	103.2500	25/11/2020	62,000	64,525.91	103.3000	A	26/11/2020	91.0000	107.2000
320,000	1,000.00	1,000.00	3.40	21/07/2027	7	---	1	---	1	LAMDA DEVELOPMENT Α.Ε. (Μη μετατρέψιμο)	12.4667	3.3760	99.8400	99.9980	99.9101	99.8980	25/11/2020	192,000	194,220.90	99.8520	A	26/11/2020	97.5174	100.8500
500,000	1,000.00	1,000.00	2.75	03/07/2027	7	---	1	---	1	ΓΕΚ ΤΕΡΝΑ Α.Ε. (Μη μετατρέψιμο)	11.4583	3.0470	98.1000	98.4000	98.1579	97.7100	25/11/2020	38,000	37,735.42	98.1500	A	26/11/2020	96.1972	100.0000

Σημειώσεις Εταιρικών Ομολόγων

Ο Όγκος Συναλλαγών υπολογίζεται ως (Τεμάχια) * (Ονομαστική Τιμή). Η Αξία Συναλλαγών υπολογίζεται ως (Τεμάχια) * (Ονομαστική Τιμή) * (Τιμή %) + (Δεδουλευμένοι Τόκοι).

Οι τιμές συναλλαγών των ομολόγων υπολογίζονται ως ποσοστό επί τοις εκατό (%) της ονομαστικής τους τιμής.

Όλα τα ομόλογα έχουν Ονομαστική Αξία εκπεφρασμένη σε Ευρώ (εκτός εάν σημειώνεται διαφορετικά).

Ομόλογα Ελληνικού Δημοσίου

Πλήθος Εισηγμ. Ομολογιών	Ονομ. αξία	Σημερινό επιτόκιο	Υπολογισμός Δεδουλευμένων	Ημερ/νία Λήξης [1]	Διάρκεια (έτη)	Σημείωση	Ημερομηνία Πληρ.	Αξία τρέχοντος	Μον. Διαπρ.	Ομόλογα Ελληνικού Δημοσίου	Κατωτ Τιμή	Ανωτ Τιμή	Τιμή κλεισ.	Προηγ. Κλείσιμο-ημ/νία	Όγκος	Αξία Συναλλαγών	Τελευταία εντολή Αγορ./ Πώλ. Ημερομηνία
3,000,000	1,000.00	4.38	Πργμ/Πργμ	01/08/2022	5	---	01/08	4.38	1	ΟΕΔ-ΣΤΘ-010822-05Χ-4,375-1,000	---	---	---	---	---	---	1.0000 A 28/11/2018
4,500,000	1,000.00	1.88	Πργμ/Πργμ	04/02/2035	15	---	04/02	1.88	1	ΟΕΔ-ΣΤΘ-040235-15Χ-1,875-1,000	---	---	---	---	---	---	---
2,500,000	1,000.00	3.45	Πργμ/Πργμ	02/04/2024	5	---	02/04	3.45	1	ΟΕΔ-ΣΤΘ-020424-05Χ-3,450-1,000	---	---	---	---	---	---	---
4,355,990,324	1.00	3.50	Πργμ/Πργμ	30/01/2023	5	---	01/02 - 31/01	3.50	1	ΟΕΔ-ΣΤΘ-300123-05Χ-3,500-1,00	---	---	---	94.5720 13/07/2018	---	---	1.0000 A 28/11/2018
5,962,747,327	1.00	3.75	Πργμ/Πργμ	30/01/2028	10	---	/02 - 01/02 - 31/	3.75	1	ΟΕΔ-ΣΤΘ-300128-10Χ-3,750-1,00	---	---	---	85.4610 13/07/2018	---	---	1.0000 A 28/11/2018
6,091,218,404	1.00	3.90	Πργμ/Πργμ	30/01/2033	15	---	/02 - 01/02 - 31/	3.90	1	ΟΕΔ-ΣΤΘ-300133-15Χ-3,900-1,00	---	---	---	78.6730 13/07/2018	---	---	1.0000 A 28/11/2018
4,805,399,486	1.00	4.00	Πργμ/Πργμ	30/01/2037	19	---	/02 - 01/02 - 31/	4.00	1	ΟΕΔ-ΣΤΘ-300137-19Χ-4,000-1,00	---	---	---	77.0370 13/07/2018	---	---	1.0000 A 28/11/2018
4,603,713,186	1.00	4.20	Πργμ/Πργμ	30/01/2042	24	---	/02 - 01/02 - 31/	4.20	1	ΟΕΔ-ΣΤΘ-300142-24Χ-4,200-1,00	---	---	---	77.7640 13/07/2018	---	---	1.0000 A 28/11/2018
550,418,123	1.00	3.65	Πργμ/Πργμ	24/02/2023	11	---	24/02	3.65	1	ΟΕΔ-ΣΤΘ-240223-11Χ-2,000-1,00	---	---	---	10.0000 22/06/2015	---	10.0000	A 11/07/2019
445,007,576	1.00	3.65	Πργμ/Πργμ	24/02/2024	12	---	24/02	3.65	1	ΟΕΔ-ΣΤΘ-240224-12Χ-2,000-1,00	---	---	---	10.0000 22/06/2015	---	---	---
423,674,226	1.00	3.65	Πργμ/Πργμ	24/02/2025	13	---	24/02	3.65	1	ΟΕΔ-ΣΤΘ-240225-13Χ-2,000-1,00	---	---	---	10.0000 22/06/2015	---	---	---
212,292,153	1.00	3.65	Πργμ/Πργμ	24/02/2026	14	---	24/02	3.65	1	ΟΕΔ-ΣΤΘ-240226-14Χ-2,000-1,00	---	---	---	10.0000 22/06/2015	---	---	---
160,621,352	1.00	3.65	Πργμ/Πργμ	24/02/2027	15	---	24/02	3.65	1	ΟΕΔ-ΣΤΘ-240227-15Χ-2,000-1,00	---	---	---	10.0000 22/06/2015	---	---	---
183,244,055	1.00	3.65	Πργμ/Πργμ	24/02/2028	16	---	24/02	3.65	1	ΟΕΔ-ΣΤΘ-240228-16Χ-2,000-1,00	---	---	---	10.0000 22/06/2015	---	---	---
164,802,894	1.00	3.65	Πργμ/Πργμ	24/02/2029	17	---	24/02	3.65	1	ΟΕΔ-ΣΤΘ-240229-17Χ-2,000-1,00	---	---	---	10.0000 22/06/2015	---	---	---
165,460,943	1.00	3.65	Πργμ/Πργμ	24/02/2030	18	---	24/02	3.65	1	ΟΕΔ-ΣΤΘ-240230-18Χ-2,000-1,00	---	---	---	10.0000 22/06/2015	---	---	---
129,007,241	1.00	3.65	Πργμ/Πργμ	24/02/2031	19	---	24/02	3.65	1	ΟΕΔ-ΣΤΘ-240231-19Χ-2,000-1,00	---	---	---	10.0000 22/06/2015	---	---	---
126,192,683	1.00	3.65	Πργμ/Πργμ	24/02/2032	20	---	24/02	3.65	1	ΟΕΔ-ΣΤΘ-240232-20Χ-2,000-1,00	---	---	---	10.0000 22/06/2015	---	---	---
146,905,168	1.00	3.65	Πργμ/Πργμ	24/02/2033	21	---	24/02	3.65	1	ΟΕΔ-ΣΤΘ-240233-21Χ-2,000-1,00	---	---	---	10.0000 22/06/2015	---	---	---
154,475,606	1.00	3.65	Πργμ/Πργμ	24/02/2034	22	---	24/02	3.65	1	ΟΕΔ-ΣΤΘ-240234-22Χ-2,000-1,00	---	---	---	10.0000 22/06/2015	---	---	---
144,429,441	1.00	3.65	Πργμ/Πργμ	24/02/2035	23	---	24/02	3.65	1	ΟΕΔ-ΣΤΘ-240235-23Χ-2,000-1,00	---	---	---	10.0000 22/06/2015	---	---	---
166,211,676	1.00	3.65	Πργμ/Πργμ	24/02/2036	24	---	24/02	3.65	1	ΟΕΔ-ΣΤΘ-240236-24Χ-2,000-1,00	---	---	---	10.0000 22/06/2015	---	---	---
145,461,669	1.00	3.65	Πργμ/Πργμ	24/02/2037	25	---	24/02	3.65	1	ΟΕΔ-ΣΤΘ-240237-25Χ-2,000-1,00	---	---	---	10.0000 22/06/2015	---	---	---
146,941,087	1.00	3.65	Πργμ/Πργμ	24/02/2038	26	---	24/02	3.65	1	ΟΕΔ-ΣΤΘ-240238-26Χ-2,000-1,00	---	---	---	10.0000 22/06/2015	---	---	---
135,115,612	1.00	3.65	Πργμ/Πργμ	24/02/2039	27	---	24/02	3.65	1	ΟΕΔ-ΣΤΘ-240239-27Χ-2,000-1,00	---	---	---	10.0000 22/06/2015	---	---	---
141,909,637	1.00	3.65	Πργμ/Πργμ	24/02/2040	28	---	24/02	3.65	1	ΟΕΔ-ΣΤΘ-240240-28Χ-2,000-1,00	---	---	---	10.0000 22/06/2015	---	---	---
136,788,720	1.00	3.65	Πργμ/Πργμ	24/02/2041	29	---	24/02	3.65	1	ΟΕΔ-ΣΤΘ-240241-29Χ-2,000-1,00	---	---	---	10.0000 22/06/2015	---	---	---
163,643,410	1.00	3.65	Πργμ/Πργμ	24/02/2042	30	---	24/02	3.65	1	ΟΕΔ-ΣΤΘ-240242-30Χ-2,000-1,00	---	---	---	10.0000 22/06/2015	---	---	---
4,000,000	1,000.00	3.88	Πργμ/Πργμ	12/03/2029	10	---	12/03	3.88	1	ΟΕΔ-ΣΤΘ-120329-10Χ-3,875-1,0000	---	---	---	---	---	100.0000	A 15/10/2019
503,753	1,000.00	0.32	FLR Πργμ/360	16/09/2021	2	---	16/03 - 16/09	---	1	ΟΕΔ-ΚΥΜ-160921-02Χ-0,319-1,000	---	---	---	---	---	---	---
3,000,000	1,000.00	3.38	Πργμ/Πργμ	15/02/2025	7	---	15/02	3.38	1	ΟΕΔ-ΣΤΘ-150225-07Χ-3,375-1,000	---	---	---	---	---	---	---
250,250	1,000.00	2.90	Πργμ/Πργμ	20/03/2023	4	---	20/03	2.90	1	ΟΕΔ-ΣΤΘ-200323-04Χ-2,900-1,000	---	---	---	---	---	---	---
964,000	1,000.00	3.25	Πργμ/Πργμ	20/03/2025	6	---	20/03	3.25	1	ΟΕΔ-ΣΤΘ-200325-06Χ-3,250-1,000	---	---	---	---	---	---	---
2,100,000	1,000.00	3.55	Πργμ/Πργμ	20/03/2026	7	---	20/03	3.55	1	ΟΕΔ-ΣΤΘ-200326-07Χ-3,550-1,000	---	---	---	---	---	---	---

Σημειώσεις Ομολόγων Ελλ. Δημοσίου

Ο Όγκος Συναλλαγών υπολογίζεται ως (Τεμάχια) * (Ονομαστική Τιμή). Η Αξία Συναλλαγών υπολογίζεται ως (Τεμάχια) * (Ονομαστική Τιμή) * (Τιμή %) + (Δεδουλευμένοι Τόκοι)

Η Αξία του τρέχοντος τοκομεριδίου για τις εκδόσεις Ονομαστικής Αξίας 0,01 ευρώ, αναφέρεται σε Ονομαστική Αξία 100 ευρώ.

FLR (= Floating Interest Rate) Ομόλογο Μεταβλητού Επιτοκίου.

[1] - Η Ημερομηνία Λήξης της τοκοφόρου περιόδου και η Ημερομηνία Πληρωμής του τοκομεριδίου.

Ομόλογα Ελληνικού Δημοσίου

Πλήθος Εισηγμ. Ομολογιών	Ονομ. αξία	Σημερινό επιτόκιο	Υπολογισμός Δεδουλευμένων	Ημερ/νία Λήξης [1]	Διάρκεια (έτη)	Σημείωση	Ημερομηνία Πληρ.	Αξία τρέχοντος	Μον. Διαπρ.	Ομόλογα Ελληνικού Δημοσίου	Κατωτ Τιμή	Ανωτ Τιμή	Τιμή κλεισ.	Προηγ. Κλείσιμο-ημ/νία	Όγκος	Αξία Συναλλαγών	Τελευταία εντολή Αγορ./ Πώλ. Ημερομηνία
5,500,000	1,000.00	1.50	Πργμ/Πργμ	18/06/2030	10	---	18/06	1.50	1	ΟΕΔ-ΣΤΘ-180630-10Χ-1,500-1,000	---	---	---	---	---	---	---
3,314,250	1,000.00	3.25	Πργμ/Πργμ	20/03/2050	30	---	20/03	3.25	1	ΟΕΔ-ΣΤΘ-200350-30Χ-3,250-1,000	---	---	---	---	---	---	---
2,000,000	1,000.00	2.00	Πργμ/Πργμ	22/04/2027	7	---	22/04	2.00	1	ΟΕΔ-ΣΤΘ-220427-07Χ-2,000-1,000	---	---	---	---	---	---	99.9000 A 22/04/2020
2,500,000	1,000.00	1.88	Πργμ/Πργμ	23/07/2026	7	---	23/07	1.88	1	ΟΕΔ-ΣΤΘ-230726-07Χ-1,875-1,000	---	---	---	---	---	---	---

Σημειώσεις Ομολόγων Ελλ. Δημοσίου

Ο Όγκος Συναλλαγών υπολογίζεται ως (Τεμάχια) * (Ονομαστική Τιμή). Η Αξία Συναλλαγών υπολογίζεται ως (Τεμάχια) * (Ονομαστική Τιμή) * (Τιμή %) + (Δεδουλευμένοι Τόκοι)

Η Αξία του τρέχοντος τοκομεριδίου για τις εκδόσεις Ονομαστικής Αξίας 0,01 ευρώ, αναφέρεται σε Ονομαστική Αξία 100 ευρώ.

FLR (= Floating Interest Rate) Ομόλογο Μεταβλητού Επιτοκίου.

[1] - Η Ημερομηνία Λήξης της τοκοφόρου περιόδου και η Ημερομηνία Πληρωμής του τοκομεριδίου.

Ημερήσιο Δελτίο Τιμών

Έτος: 141 Αύξων Αριθμός Συνεδρίασης: 226

Ενότητα 5: Ομόλογα Ελληνικού Δημοσίου Διαπραγματεύσιμα με τη Μέθοδο Εκφώνησης - Αντιφώνησης

Πέμπτη, 26 Νοεμβρίου, 2020

Ομόλογα σε Κυκλοφορία	Νόμισμα / Ελάχιστη διαπραγ.	Ημερομηνία Πληρ.	Αξία τρέχοντος τοκομεριδίου	Σημείωση	Τοκομερίδιο	Μονάδα διαπίσης	Ημερ/νία Έκδοσης	Διάρκεια (έτη)	Σημερινό επιτόκιο	Υ.Δ.Τ σε	Ομόλογα	Τελευταία τιμή προηγ.	Τελευτ. Τιμή	Εκφ. τοις μετρητοίς (€)	Συναλλαγές σε τμχ	Ελάχιστο ζωής	Μέγιστο ζωής		
0	GBP / 10	01/12	0.25	---	63	1	01/12/1928	100	2.5	360	Ε.Κ.Τ.Ε.	---	---	---	---	---	---		
103,746	GBP / 10	01/12	0.25	---	61	1	01/12/1930	98	2.5	360	Ε.Κ.Τ.Ε. σειρά	2.27	05/02/1996	2.27	Π	05/02/1996	---	2.27	2.27

Νομικών Προσώπων και Εταιρειών σε Συνάλλαγμα και Ευρο

Σημειώσεις Ομολόγων Ελλ. Δημοσίου

Υ.Δ.Τ: Υπολογισμός Δεδουλευμένων Τόκων.

FLR (= Floating Interest Rate) Ομόλογο Μεταβλητού Επιτοκίου.

Η ελάχιστη διαπραγματεύσιμη Ονομαστική Αξία για όλους τους Άυλους Τίτλους του Δημοσίου είναι τα 100 Ευρώ.

(μψρ-0)

Πίνακας Μελών Χρηματιστηρίου Αθηνών και Μελών ΕΤ.ΕΚ.

Επωνυμία	Διεύθυνση	Τηλέφωνο	Φαξ	Αγορά Μετοχών			Αγορά Παραγώγων		Μέλη ΕΤ.ΕΚ.	
				Μέλος Αγοράς	Μέλος εξ Αποστάσεως	Ειδικός Διαπρήτης	Διαπρήτης	Ειδικός Διαπρήτης	Γενικό Εκκαθιστικό	Άμεσο Εκκαθιστικό
AEONIC SECURITIES C.I.F. P.L.C.	ΛΑΪΟΥ 6, ΓΡ. 301B, ANNA COURT ,	35725337600		a	a					
ALPHA ΤΡΑΠΕΖΑ Α.Ε.	ΛΕΩΦ. ΑΘΗΝΩΝ 103, ΑΘΗΝΑ	+30 2103436820	210-3436270						a	
	ΣΤΑΔΙΟΥ 40, ΑΘΗΝΑ	(210)-3260000	(210)-3264116							
		(210)-3265546	(210)-3265811							
ARGUS STOCKBROKERS LTD	25 ΛΕΩΦΟΡΟΣ ΔΗΜΟΣΘΕΝΗ ΣΕΒΕΡΗ 25 ,	0035722717000		a	a		a			
ATLANTIC SECURITIES LTD	ΠΡΟΔΡΟΜΟΥ 37 37,	0035722445400		a	a					
ΑΧΟΝ ΧΡΗΜΑΤΙΣΤΗΡΙΑΚΗ Α.Ε.Π.Ε.Υ.	ΣΤΑΔΙΟΥ 48 48, ΑΘΗΝΑ	2103363800		a			a			
ΒΕΤΑ ΧΡΗΜΑΤΙΣΤΗΡΙΑΚΗ Α.Ε.Π.Ε.Υ.	Λ.ΑΛΕΞΑΝΔΡΑΣ 29 29 , ΑΘΗΝΑ	2106478930		a		a				a
BNP PARIBAS SECURITIES SERVICES	ΛΑΜΨΑΚΟΥ 2 2, ΑΘΗΝΑ	2107468500							a	
BOFA SECURITIES EUROPE SA	112 AVENUE KL?BER 75116 ,	+33 153655555		a	a					
CAPITAL ΑΧΕΠΕΥ	ΜΗΤΡΟΠΟΛΕΩΣ 58 58, ΑΘΗΝΑ	2103369700		a			a			
CFS ΧΡΗΜΑΤΙΣΤΗΡΙΑΚΗ Α.Ε.Π.Ε.Υ.	ΠΑΠΑΡΡΗΓΟΠΟΥΛΟΥ 3 3, ΑΘΗΝΑ	2103360800		a						
CITIGROUP GLOBAL MARKETS EUROPE AG	REUTERWEG 16 FRANKFURT 16,	+49 691366-0		a	a					
CITIGROUP GLOBAL MARKETS LIMITED	33 CANADA SQUARE -CANARY WHARF 1,	+44 02079864000		a	a					
CREDIT SUISSE SECURITIES (EUROPE) LIMITED	ONE CABOT SQUARE 1 , LONDON	+44 2078888888		a	a					
CREDIT SUISSE SECURITIES SOCIEDAD DE VALORES SA	CALLE AYALA 42, 3A PLANTA-B MADRID ,	+34917916000		a	a					
DEUTSCHE BANK AG	GREAT WINCHESTER STREET 1 , LONDON	+44 20 754 54209	00441133361437		a					
EUROBANK EQUITIES Α.Ε.Π.Ε.Υ.	ΦΙΛΕΛΛΗΝΩΝ 10 & ΞΕΝΟΦΩΝΤΟΣ 13 , ΑΘΗΝΑ	2103720425		a		a	a			a
EUROCORP Α.Ε.Π.Ε.Υ.	ΠΛ.ΦΙΛΙΚΗΣ ΕΤΑΙΡΕΙΑΣ 14 14, ΑΘΗΝΑ	2107263600		a			a			a
EUROTRUST ΧΡΗΜΑΤΙΣΤΗΡΙΑΚΗ Α.Ε.Π.Ε.Υ.	ΣΕΒΑΣΤΟΥΠΟΛΕΩΣ 113 113, ΑΘΗΝΑ	2103363100		a						
EUROXX ΧΡΗΜΑΤΙΣΤΗΡΙΑΚΗ Α.Ε.Π.Ε.Υ.	ΠΑΛΑΙΟΛΟΓΟΥ 7, ΧΑΛΑΝΔΡΙ	(210)-6879400	(210)-6879401				a	a		a
	ΠΑΛΑΙΟΛΟΓΟΥ 7, ΧΑΛΑΝΔΡΙ	+30 2106879400	210-6879401							
GLOBAL CAPITAL SECURITIES & FINANCIAL SERVICES LTD	Λ.ΑΡΧΙΕΠΙΣΚΟΠΟΥ ΜΑΚΑΡΙΟΥ Γ50 50,	0035722710710		a	a					
HSBC FRANCE	Λ.ΜΕΣΣΟΓΕΙΩΝ 109-111 109-111,	2106960000							a	
INDEX ΧΡΗΜΑΤΙΣΤΗΡΙΑΚΗ Α.Ε.Π.Ε.Υ.	ΔΡΑΓΑΤΣΑΝΙΟΥ 6 6, ΑΘΗΝΑ	2103213920		a						
LAIKI FINANCIAL SERVICES LTD	ΛΕΩΦ. ΒΥΡΩΝΟΣ 26, ΛΕΥΚΩΣΙΑ ΚΥΠΡΟΥ	357 22367367	357 22718567		a					
MEGA EQUITY SECURITIES & FINANCIAL SERVICES PUBLIC LTD	ΛΕΩΦ.ΓΡΙΒΑ ΔΙΓΕΝΗ 42-44 42-44,	0035722711711		a	a		a			
MERIT ΧΡΗΜΑΤΙΣΤΗΡΙΑΚΗ Α.Ε.Π.Ε.Υ.	ΣΟΦΟΚΛΕΟΥΣ 5 5, ΑΘΗΝΑ	2103671880		a		a				a
MERRILL LYNCH INTERNATIONAL	2 KING EDWARD STREET 2 , LONDON	+44 20276281000		a	a					
NUNTIUS ΧΡΗΜΑΤΙΣΤΗΡΙΑΚΗ Α.Ε.Π.Ε.Υ.	ΔΡΑΓΑΤΣΑΝΙΟΥ 6 6, ΑΘΗΝΑ	2103350599		a						
ONE PLUS CAPITAL LIMITED	75 PRODROMOU AVENUE NICOSIA 1307 ,	35722873760		a	a					
PROCHOICE CHRIMATISTIRIAKI LTD	ΛΕΩΦ ΣΠΥΡΟΥ ΚΥΠΡΙΑΝΟΥ 57, ΑΚΙΝΗΤΑ Φ 57,	035724661192		a	a					
SHARELINK SECURITIES & FINANCIAL SERVICES LTD	HOUSE-ΘΕΟΤΟΚΗ 6 ΜΕΓΑΡΟ ΕΛΛΗΝΑ 6 ,	+357 22554200		a	a		a			

Πίνακας Μελών Χρηματιστηρίου Αθηνών και Μελών ΕΤ.ΕΚ.

Επωνυμία	Διεύθυνση	Τηλέφωνο	Φαξ	Αγορά Μετοχών			Αγορά Παραγώγων		Μέλη ΕΤ.ΕΚ.	
				Μέλος Αγοράς	Μέλος εξ Αποστάσεως	Ειδικός Διαπρήτης	Διαπρήτης	Ειδικός Διαπρήτης	Γενικό Εκκαθιστικό	Άμεσο Εκκαθιστικό
SOCIETE GENERALE S.A.	17 COURS VALMY, CEDEX ,	+157290504		a	a		a			
SOLIDUS SECURITIES Α.Ε.Π.Ε.Υ.	ΛΟΥΙΖΗΣ ΡΙΑΝΚΟΥΡ 64 64, ΑΘΗΝΑ	2106900600		a			a			a
THE CYPRUS INVESTMENT & SECURITIES CORPORATION LTD	ΛΕΩΦ. ΚΥΡΗΝΕΙΑΣ 154,	0035722121700		a	a					
UBS EUROPE SE	OPERNTURM, BOCKENHEIMER LANDSTRASSE 2-4 ,	496921790		a	a					
UBS LIMITED	FINSBURY AVENUE 1 , LONDON	+44 2075687135			a					
Α. ΣΑΡΡΗΣ ΧΡΗΜΑΤΙΣΤΗΡΙΑΚΗ Α.Ε.Π.Ε.Υ.	ΔΡΑΓΑΤΣΑΝΙΟΥ 6 6, ΑΘΗΝΑ	2103367700		a						
ΑΛΦΑ FINANCE ΔΕΠΕΥ	ΜΕΡΛΙΝ 5 5, ΑΘΗΝΑ	2103677400		a		a	a	a		a
Γ. Α. ΠΕΡΒΑΝΑΣ ΧΡΗΜΑΤΙΣΤΗΡΙΑΚΗ Α.Ε.Π.Ε.Υ	ΣΟΦΟΚΛΕΟΥΣ 7-9 7-9, ΑΘΗΝΑ	2103727200		a						
ΔΥΝΑΜΙΚΗ ΧΡΗΜΑΤΙΣΤΗΡΙΑΚΗ Α.Ε.Π.Ε.Υ	ΤΡΑΛΛΕΩΝ 2 & Λ.ΣΥΓΓΡΟΥ 223 , ΝΕΑ ΣΜΥΡΝΗ	2103677700		a			a			a
ΕΘΝΙΚΗ ΤΡΑΠΕΖΑ ΤΗΣ ΕΛΛΑΔΟΣ Α.Ε.	ΑΚΑΔΗΜΙΑΣ 68, ΑΘΗΝΑ	(210)-3328817	(210)-3328678	a		a	a			a
	ΑΙΟΛΟΥ 86, ΑΘΗΝΑ	(210)-3341000	(210)-3328187							
ΕΘΝΙΚΗ ΧΡΗΜΑΤΙΣΤΗΡΙΑΚΗ Α.Ε.Π.Ε.Υ.	ΛΕΩΦ. ΚΗΦΙΣΙΑΣ 66 (ΚΤΗΡΙΟ Α) 66, ΜΑΡΟΥΣΙ	2103328784		a		a	a	a		
ΕΛΛΗΝΙΚΗ ΤΡΑΠΕΖΑ (ΕΠΕΝΔΥΣΕΙΣ) ΛΤΔ	ΛΕΩΦ.ΚΥΡΙΑΚΟΥ ΜΑΤΣΗ 31 - ΤΘ 24747 , ΛΕΥΚΩΣΙΑ ΚΥΠΡΟΥ	+357 22500100	357 22500110		a					
ΕΛΛΗΝΟΑΜΕΡΙΚΑΝΙΚΗ ΧΡΗΜΑΤΙΣΤΗΡΙΑΚΗ ΔΕΠΕΥ	ΑΝΔΡΕΑ ΠΑΠΑΝΔΡΕΟΥ 27 27, ΜΑΡΟΥΣΙ	2103311100		a		a	a			a
Ι. Χ. ΜΑΥΡΙΚΗΣ ΧΡΗΜΑΤΙΣΤΗΡΙΑΚΗ Α.Ε.Π.Ε.Υ	ΣΟΦΟΚΛΕΟΥΣ 5 5, ΑΘΗΝΑ	2103216730		a						
ΚΑΠΠΑ ΧΡΗΜΑΤΙΣΤΗΡΙΑΚΗ Α.Ε.Π.Ε.Υ.	ΒΑΛΛΑΩΡΙΤΟΥ 15 15, ΑΘΗΝΑ	2103678600		a			a			
ΚΑΡΑΜΑΝΟΦ ΧΡΗΜΑΤΙΣΤΗΡΙΑΚΗ Α.Ε.Π.Ε.Υ.	ΠΛ.ΑΓ.ΘΕΟΔΩΡΩΝ 2 2, ΑΘΗΝΑ	2103212947		a						
ΚΥΚΛΟΣ ΧΡΗΜΑΤΙΣΤΗΡΙΑΚΗ Α.Ε.Π.Ε.Υ.	ΠΑΝΕΠΙΣΤΗΜΙΟΥ 39 39, ΑΘΗΝΑ	2103364300		a			a			a
ΛΕΩΝ ΔΕΠΟΛΑΣ ΧΡΗΜΑΤΙΣΤΗΡΙΑΚΗ Α.Ε.Π.Ε.Υ.	ΧΡΗΣΤΟΥ ΛΑΔΑ 1 1, ΑΘΗΝΑ	2103213276 -28		a		a	a			
Ν. ΧΡΥΣΟΧΟΙΔΗΣ ΧΡΗΜΑΤΙΣΤΗΡΙΑΚΗ Α.Ε.Π.Ε.Υ	ΣΟΦΟΚΛΕΟΥΣ 7-9 7-9, ΑΘΗΝΑ	2103213913		a			a			a
ΠΑΝΤΕΛΑΚΗΣ ΧΡΗΜΑΤΙΣΤΗΡΙΑΚΗ Α.Ε.Π.Ε.Υ	ΕΘΝΙΚΗΣ ΑΝΤΙΣΤΑΣΕΩΣ 57, ΚΤΙΡΙΟ Β 57, ΧΑΛΑΝΔΡΙ	2106965000		a		a	a	a		
ΠΕΙΡΑΙΩΣ Α.Ε.Π.Ε.Υ.	ΣΤΑΔΙΟΥ 10 10, ΑΘΗΝΑ	2103354100		a		a	a	a		a
ΠΗΓΑΣΟΣ ΧΡΗΜΑΤΙΣΤΗΡΙΑΚΗ Α.Ε.Π.Ε.Υ.	ΒΑΛΛΑΩΡΙΤΟΥ 17 & ΑΜΕΡΙΚΗΣ 17 , ΑΘΗΝΑ	2103670700		a			a			
ΣΤ. ΕΜ. ΛΑΥΡΕΝΤΑΚΗΣ ΧΡΗΜΑΤΙΣΤΗΡΙΑΚΗ Α.Ε.Π.Ε.Υ.	ΣΟΦΟΚΛΕΟΥΣ 7-9 7-9, ΑΘΗΝΑ	2103213336		a			a			
ΤΡΑΠΕΖΑ EUROBANK ΑΕ	ΟΘΩΝΟΣ 8 , ΑΘΗΝΑ	2103337000								a
ΤΡΑΠΕΖΑ ΟΡΤΙΜΑ BANK Α.Ε.	ΑΙΓΙΑΛΕΙΑΣ 32 & ΠΑΡΑΔΕΙΣΟΥ 32 , ΜΑΡΟΥΣΙ	2108173111		a		a	a	a		a
ΤΡΑΠΕΖΑ ΠΕΙΡΑΙΩΣ Α.Ε.	ΑΜΕΡΙΚΗΣ 4, ΑΘΗΝΑ	(210)-3335000	(210)-3335079							
		(210)-3335918	(210)-3254207							
	ΑΜΕΡΙΚΗΣ 4, ΑΘΗΝΑ	+30 2103335000	210-3335079							

Πίνακας Μετοχών Υπό Ειδική Διαπραγμάτευση

Χρεόγραφο	Κατηγορία Διαπραγμάτευσης
Ειδικός Διαπραγματευτής	Εναρξη Ειδικής Διαπραγμάτευσης
MLS ΠΛΗΡΟΦΟΡΙΚΗ (ΚΟ)	Κατάσταση σε Αναστολή
ΠΕΙΡΑΙΩΣ Α.Ε.Π.Ε.Υ.	01/08/2019
ALPHA ETF FTSE Athex Large Cap	Διαπραγματεύσιμα Αμοιβαία Κεφάλαια (Δ.Α.Κ.)
ΑΛΦΑ FINANCE ΑΕΠΕΥ	02/01/1900
ΕΘΝΙΚΗ ΧΡΗΜΑΤΙΣΤΗΡΙΑΚΗ Α.Ε.Π.Ε.Υ.	02/01/1900
A.S. COMPANY (ΚΟ)	Κύρια Αγορά
EUROBANK EQUITIES Α.Ε.Π.Ε.Υ.	01/04/2019
ALPHA BANK (ΚΟ)	Κύρια Αγορά
EUROBANK EQUITIES Α.Ε.Π.Ε.Υ.	22/10/2006
MERIT ΧΡΗΜΑΤΙΣΤΗΡΙΑΚΗ Α.Ε.Π.Ε.Υ.	03/09/2012
ΑΛΦΑ FINANCE ΑΕΠΕΥ	29/02/2016
ΕΘΝΙΚΗ ΧΡΗΜΑΤΙΣΤΗΡΙΑΚΗ Α.Ε.Π.Ε.Υ.	02/01/1900
ΕΛΛΗΝΟΑΜΕΡΙΚΑΝΙΚΗ ΧΡΗΜΑΤΙΣΤΗΡΙΑΚΗ ΑΕΠΕΥ	25/07/2014
ΛΕΩΝ ΔΕΠΟΛΑΣ ΧΡΗΜΑΤΙΣΤΗΡΙΑΚΗ Α.Ε.Π.Ε.Υ.	04/01/2016
ΠΕΙΡΑΙΩΣ Α.Ε.Π.Ε.Υ.	28/05/2009
ΑΤΤΙΣΑ ΣΥΜΜΕΤΟΧΩΝ (ΚΟ)	Κύρια Αγορά
ΕΛΛΗΝΟΑΜΕΡΙΚΑΝΙΚΗ ΧΡΗΜΑΤΙΣΤΗΡΙΑΚΗ ΑΕΠΕΥ	28/12/2017
ΑΤΤΙΣΑ BANK Α.Τ.Ε. (ΚΟ)	Κύρια Αγορά
EUROBANK EQUITIES Α.Ε.Π.Ε.Υ.	11/11/2019
EUROXX ΧΡΗΜΑΤΙΣΤΗΡΙΑΚΗ Α.Ε.Π.Ε.Υ.	22/01/2016
ΠΕΙΡΑΙΩΣ Α.Ε.Π.Ε.Υ.	20/09/2017
AUTOHELLAS (ΚΟ)	Κύρια Αγορά
EUROXX ΧΡΗΜΑΤΙΣΤΗΡΙΑΚΗ Α.Ε.Π.Ε.Υ.	02/07/2018
ΑΛΦΑ FINANCE ΑΕΠΕΥ	01/07/2019
AVE (ΚΟ)	Κύρια Αγορά
EUROXX ΧΡΗΜΑΤΙΣΤΗΡΙΑΚΗ Α.Ε.Π.Ε.Υ.	05/06/2020
BRIQ PROPERTIES (ΚΟ)	Κύρια Αγορά
EUROBANK EQUITIES Α.Ε.Π.Ε.Υ.	09/09/2019
BYTE COMPUTER (ΚΟ)	Κύρια Αγορά
MERIT ΧΡΗΜΑΤΙΣΤΗΡΙΑΚΗ Α.Ε.Π.Ε.Υ.	04/08/2008
CENERGY HOLDINGS (ΚΑ)	Κύρια Αγορά
EUROBANK EQUITIES Α.Ε.Π.Ε.Υ.	02/01/2016
ΑΛΦΑ FINANCE ΑΕΠΕΥ	02/01/2016
CNL CAPITAL (ΚΟ)	Κύρια Αγορά
MERIT ΧΡΗΜΑΤΙΣΤΗΡΙΑΚΗ Α.Ε.Π.Ε.Υ.	01/10/2018
COCA-COLA HBC AG (ΚΟ)	Κύρια Αγορά
ΕΘΝΙΚΗ ΧΡΗΜΑΤΙΣΤΗΡΙΑΚΗ Α.Ε.Π.Ε.Υ.	02/01/1900
ΠΕΙΡΑΙΩΣ Α.Ε.Π.Ε.Υ.	04/05/2015
EUROBANK HOLDINGS (ΚΟ)	Κύρια Αγορά
EUROBANK EQUITIES Α.Ε.Π.Ε.Υ.	01/06/2012
MERIT ΧΡΗΜΑΤΙΣΤΗΡΙΑΚΗ Α.Ε.Π.Ε.Υ.	06/11/2017
ΑΛΦΑ FINANCE ΑΕΠΕΥ	09/01/2006
ΕΘΝΙΚΗ ΧΡΗΜΑΤΙΣΤΗΡΙΑΚΗ Α.Ε.Π.Ε.Υ.	02/01/1900
ΕΛΛΗΝΟΑΜΕΡΙΚΑΝΙΚΗ ΧΡΗΜΑΤΙΣΤΗΡΙΑΚΗ ΑΕΠΕΥ	25/07/2014
ΛΕΩΝ ΔΕΠΟΛΑΣ ΧΡΗΜΑΤΙΣΤΗΡΙΑΚΗ Α.Ε.Π.Ε.Υ.	30/11/2018
ΠΕΙΡΑΙΩΣ Α.Ε.Π.Ε.Υ.	28/09/2009
FOURLIS ΣΥΜΜΕΤΟΧΩΝ (ΚΟ)	Κύρια Αγορά
EUROBANK EQUITIES Α.Ε.Π.Ε.Υ.	01/12/2016
ΠΕΙΡΑΙΩΣ Α.Ε.Π.Ε.Υ.	06/03/2017
INTERCONTINENTAL (ΚΟ)	Κύρια Αγορά
ΛΕΩΝ ΔΕΠΟΛΑΣ ΧΡΗΜΑΤΙΣΤΗΡΙΑΚΗ Α.Ε.Π.Ε.Υ.	03/06/2019
INTRACOM HOLDINGS (ΚΟ)	Κύρια Αγορά
ΛΕΩΝ ΔΕΠΟΛΑΣ ΧΡΗΜΑΤΙΣΤΗΡΙΑΚΗ Α.Ε.Π.Ε.Υ.	08/10/2018
JUMBO (ΚΟ)	Κύρια Αγορά
EUROBANK EQUITIES Α.Ε.Π.Ε.Υ.	25/05/2020
MERIT ΧΡΗΜΑΤΙΣΤΗΡΙΑΚΗ Α.Ε.Π.Ε.Υ.	06/11/2017
ΠΕΙΡΑΙΩΣ Α.Ε.Π.Ε.Υ.	06/03/2017
LAMDA DEVELOPMENT (ΚΟ)	Κύρια Αγορά
EUROBANK EQUITIES Α.Ε.Π.Ε.Υ.	08/12/2014
ΠΑΝΤΕΛΑΚΗΣ ΧΡΗΜΑΤΙΣΤΗΡΙΑΚΗ Α.Ε.Π.Ε.Υ.	06/11/2017
ΠΕΙΡΑΙΩΣ Α.Ε.Π.Ε.Υ.	29/06/2017
MARFIN INVESTMENT GROUP (ΚΟ)	Κύρια Αγορά
EUROBANK EQUITIES Α.Ε.Π.Ε.Υ.	23/03/2015
ΠΕΙΡΑΙΩΣ Α.Ε.Π.Ε.Υ.	02/02/2009
PROFILE (ΚΟ)	Κύρια Αγορά
ΠΑΝΤΕΛΑΚΗΣ ΧΡΗΜΑΤΙΣΤΗΡΙΑΚΗ Α.Ε.Π.Ε.Υ.	01/07/2019
QUEST ΣΥΜΜΕΤΟΧΩΝ (ΚΟ)	Κύρια Αγορά
ΒΕΤΑ ΧΡΗΜΑΤΙΣΤΗΡΙΑΚΗ Α.Ε.Π.Ε.Υ.	26/03/2018
EUROBANK EQUITIES Α.Ε.Π.Ε.Υ.	28/01/2019

Πίνακας Μετοχών Υπό Ειδική Διαπραγμάτευση

Χρεόγραφο	Κατηγορία Διαπραγμάτευσης
Ειδικός Διαπραγματευτής	Έναρξη Ειδικής Διαπραγμάτευσης
ΤΙΤΑΝ CEMENT (ΚΑ)	Κύρια Αγορά
EUROBANK EQUITIES Α.Ε.Π.Ε.Υ.	06/11/2019
ΝΙΟΗΛCO SA/ΝV (ΚΑ)	Κύρια Αγορά
EUROBANK EQUITIES Α.Ε.Π.Ε.Υ.	04/03/2014
MERIT ΧΡΗΜΑΤΙΣΤΗΡΙΑΚΗ Α.Ε.Π.Ε.Υ.	17/03/2014
ΑΛΦΑ FINANCE ΑΕΠΕΥ	11/03/2008
ΑΒΑΞ Α.Ε. (ΚΟ)	Κύρια Αγορά
EUROBANK EQUITIES Α.Ε.Π.Ε.Υ.	14/12/2015
ΑΔΜΗΕ ΣΥΜΜΕΤΟΧΩΝ Α.Ε. (ΚΟ)	Κύρια Αγορά
ΕΛΛΗΝΟΑΜΕΡΙΚΑΝΙΚΗ ΧΡΗΜΑΤΙΣΤΗΡΙΑΚΗ ΑΕΠΕΥ	09/03/2020
ΠΕΙΡΑΙΩΣ Α.Ε.Π.Ε.Υ.	29/06/2017
ΑΕΡΟΠΟΡΙΑ ΑΙΓΑΙΟΥ (ΚΟ)	Κύρια Αγορά
EUROBANK EQUITIES Α.Ε.Π.Ε.Υ.	22/09/2020
ΓΕΚ ΤΕΡΝΑ (ΚΟ)	Κύρια Αγορά
ΠΕΙΡΑΙΩΣ Α.Ε.Π.Ε.Υ.	29/08/2019
ΔΕΗ (ΚΟ)	Κύρια Αγορά
EUROBANK EQUITIES Α.Ε.Π.Ε.Υ.	22/10/2006
MERIT ΧΡΗΜΑΤΙΣΤΗΡΙΑΚΗ Α.Ε.Π.Ε.Υ.	06/11/2017
ΑΛΦΑ FINANCE ΑΕΠΕΥ	09/01/2006
ΕΘΝΙΚΗ ΧΡΗΜΑΤΙΣΤΗΡΙΑΚΗ Α.Ε.Π.Ε.Υ.	02/01/1900
ΕΛΛΗΝΟΑΜΕΡΙΚΑΝΙΚΗ ΧΡΗΜΑΤΙΣΤΗΡΙΑΚΗ ΑΕΠΕΥ	01/09/2014
ΠΕΙΡΑΙΩΣ Α.Ε.Π.Ε.Υ.	28/09/2009
ΕΘΝΙΚΗ ΤΡΑΠΕΖΑ (ΚΟ)	Κύρια Αγορά
EUROBANK EQUITIES Α.Ε.Π.Ε.Υ.	22/10/2006
MERIT ΧΡΗΜΑΤΙΣΤΗΡΙΑΚΗ Α.Ε.Π.Ε.Υ.	03/09/2012
ΑΛΦΑ FINANCE ΑΕΠΕΥ	09/01/2006
ΕΘΝΙΚΗ ΧΡΗΜΑΤΙΣΤΗΡΙΑΚΗ Α.Ε.Π.Ε.Υ.	02/01/1900
ΕΛΛΗΝΟΑΜΕΡΙΚΑΝΙΚΗ ΧΡΗΜΑΤΙΣΤΗΡΙΑΚΗ ΑΕΠΕΥ	25/07/2014
ΛΕΩΝ ΔΕΠΟΛΑΣ ΧΡΗΜΑΤΙΣΤΗΡΙΑΚΗ Α.Ε.Π.Ε.Υ.	20/05/2015
ΠΕΙΡΑΙΩΣ Α.Ε.Π.Ε.Υ.	08/09/2008
ΕΚΤΕΡ (ΚΟ)	Κύρια Αγορά
EUROBANK EQUITIES Α.Ε.Π.Ε.Υ.	16/10/2017
ΛΕΩΝ ΔΕΠΟΛΑΣ ΧΡΗΜΑΤΙΣΤΗΡΙΑΚΗ Α.Ε.Π.Ε.Υ.	21/05/2018
ΕΛΑΣΤΡΟΝ (ΚΟ)	Κύρια Αγορά
ΛΕΩΝ ΔΕΠΟΛΑΣ ΧΡΗΜΑΤΙΣΤΗΡΙΑΚΗ Α.Ε.Π.Ε.Υ.	20/02/2017
ΕΛΒΑΛΧΑΛΚΟΡ (ΚΟ)	Κύρια Αγορά
EUROBANK EQUITIES Α.Ε.Π.Ε.Υ.	07/05/2018
ΑΛΦΑ FINANCE ΑΕΠΕΥ	07/05/2018
ΕΛΒΕ Α.Β.Ε.Ε. (ΚΟ)	Κύρια Αγορά
ΛΕΩΝ ΔΕΠΟΛΑΣ ΧΡΗΜΑΤΙΣΤΗΡΙΑΚΗ Α.Ε.Π.Ε.Υ.	02/11/2020
ΕΛΛΑΚΤΩΡ (ΚΟ)	Κύρια Αγορά
EUROBANK EQUITIES Α.Ε.Π.Ε.Υ.	01/06/2012
EUROXX ΧΡΗΜΑΤΙΣΤΗΡΙΑΚΗ Α.Ε.Π.Ε.Υ.	24/09/2018
ΑΛΦΑ FINANCE ΑΕΠΕΥ	18/03/2019
ΕΘΝΙΚΗ ΧΡΗΜΑΤΙΣΤΗΡΙΑΚΗ Α.Ε.Π.Ε.Υ.	02/01/1900
ΠΕΙΡΑΙΩΣ Α.Ε.Π.Ε.Υ.	22/10/2018
ΕΛΛΗΝ ΧΡΗΜΑΤΙΣΤΗΡΙΑ Χ.Α. (ΚΟ)	Κύρια Αγορά
ΕΘΝΙΚΗ ΧΡΗΜΑΤΙΣΤΗΡΙΑΚΗ Α.Ε.Π.Ε.Υ.	02/01/1900
ΕΛΛΗΝΟΑΜΕΡΙΚΑΝΙΚΗ ΧΡΗΜΑΤΙΣΤΗΡΙΑΚΗ ΑΕΠΕΥ	01/09/2014
ΠΕΙΡΑΙΩΣ Α.Ε.Π.Ε.Υ.	04/05/2015
ΕΛΛΗΝΙΚΑ ΠΕΤΡΕΛΑΙΑ (ΚΟ)	Κύρια Αγορά
ΕΛΛΗΝΟΑΜΕΡΙΚΑΝΙΚΗ ΧΡΗΜΑΤΙΣΤΗΡΙΑΚΗ ΑΕΠΕΥ	14/09/2015
ΠΕΙΡΑΙΩΣ Α.Ε.Π.Ε.Υ.	20/03/2017
ΕΛΤΟΝ (ΚΟ)	Κύρια Αγορά
ΒΕΤΑ ΧΡΗΜΑΤΙΣΤΗΡΙΑΚΗ Α.Ε.Π.Ε.Υ.	03/09/2012
ΛΕΩΝ ΔΕΠΟΛΑΣ ΧΡΗΜΑΤΙΣΤΗΡΙΑΚΗ Α.Ε.Π.Ε.Υ.	01/04/2019
ΕΝΤΕΡΣΟΦΤ (ΚΟ)	Κύρια Αγορά
EUROBANK EQUITIES Α.Ε.Π.Ε.Υ.	22/06/2020
ΕΥΔΑΠ (ΚΟ)	Κύρια Αγορά
EUROBANK EQUITIES Α.Ε.Π.Ε.Υ.	10/06/2019
ΑΛΦΑ FINANCE ΑΕΠΕΥ	27/01/2020
ΕΥΡΩΠΑΪΚΗ ΠΙΣΤΗ (ΚΟ)	Κύρια Αγορά
ΠΑΝΤΕΛΑΚΗΣ ΧΡΗΜΑΤΙΣΤΗΡΙΑΚΗ Α.Ε.Π.Ε.Υ.	15/07/2019
ΙΚΤΙΝΟΣ ΕΛΛΑΣ (ΚΟ)	Κύρια Αγορά
EUROBANK EQUITIES Α.Ε.Π.Ε.Υ.	25/02/2019
ΑΛΦΑ FINANCE ΑΕΠΕΥ	01/04/2019
ΕΘΝΙΚΗ ΧΡΗΜΑΤΙΣΤΗΡΙΑΚΗ Α.Ε.Π.Ε.Υ.	02/01/1900
ΚΑΡΑΜΟΛΕΓΚΟΣ (ΚΟ)	Κύρια Αγορά
EUROXX ΧΡΗΜΑΤΙΣΤΗΡΙΑΚΗ Α.Ε.Π.Ε.Υ.	04/10/2019

Πίνακας Μετοχών Υπό Ειδική Διαπραγμάτευση

Χρεόγραφο	Κατηγορία Διαπραγμάτευσης
Ειδικός Διαπραγματευτής	Έναρξη Ειδικής Διαπραγμάτευσης
ΚΛΟΥΚΙΝΑΣ - ΛΑΠΠΑΣ (ΚΟ)	Κύρια Αγορά
ΒΕΤΑ ΧΡΗΜΑΤΙΣΤΗΡΙΑΚΗ Α.Ε.Π.Ε.Υ.	22/09/2014
ΚΡΙ - ΚΡΙ (ΚΟ)	Κύρια Αγορά
ΕΥΡΟΒΑΝΚ ΕQUITIES Α.Ε.Π.Ε.Υ.	07/05/2018
ΛΕΩΝ ΔΕΠΟΛΑΣ ΧΡΗΜΑΤΙΣΤΗΡΙΑΚΗ Α.Ε.Π.Ε.Υ.	16/01/2017
ΛΑΜΨΑ (ΚΟ)	Κύρια Αγορά
ΛΕΩΝ ΔΕΠΟΛΑΣ ΧΡΗΜΑΤΙΣΤΗΡΙΑΚΗ Α.Ε.Π.Ε.Υ.	16/01/2017
ΜΟΤΟΡ ΟΪΛ (ΚΟ)	Κύρια Αγορά
ΕΥΡΟΒΑΝΚ ΕQUITIES Α.Ε.Π.Ε.Υ.	22/10/2006
MERIT ΧΡΗΜΑΤΙΣΤΗΡΙΑΚΗ Α.Ε.Π.Ε.Υ.	25/02/2019
ΕΘΝΙΚΗ ΧΡΗΜΑΤΙΣΤΗΡΙΑΚΗ Α.Ε.Π.Ε.Υ.	02/01/1900
ΕΛΛΗΝΟΑΜΕΡΙΚΑΝΙΚΗ ΧΡΗΜΑΤΙΣΤΗΡΙΑΚΗ ΑΕΠΕΥ	01/09/2014
ΛΕΩΝ ΔΕΠΟΛΑΣ ΧΡΗΜΑΤΙΣΤΗΡΙΑΚΗ Α.Ε.Π.Ε.Υ.	01/04/2019
ΠΕΙΡΑΙΩΣ Α.Ε.Π.Ε.Υ.	04/05/2015
ΜΥΤΙΛΗΝΑΙΟΣ (ΚΟ)	Κύρια Αγορά
ΕΥΡΟΒΑΝΚ ΕQUITIES Α.Ε.Π.Ε.Υ.	20/09/2017
MERIT ΧΡΗΜΑΤΙΣΤΗΡΙΑΚΗ Α.Ε.Π.Ε.Υ.	25/02/2019
ΑΛΦΑ FINANCE ΑΕΠΕΥ	15/04/2019
ΕΘΝΙΚΗ ΧΡΗΜΑΤΙΣΤΗΡΙΑΚΗ Α.Ε.Π.Ε.Υ.	02/01/1900
ΠΕΙΡΑΙΩΣ Α.Ε.Π.Ε.Υ.	04/05/2015
ΟΛΠ (ΚΟ)	Κύρια Αγορά
ΕΥΡΟΒΑΝΚ ΕQUITIES Α.Ε.Π.Ε.Υ.	06/02/2019
ΟΠΑΠ (ΚΟ)	Κύρια Αγορά
ΕΥΡΟΒΑΝΚ ΕQUITIES Α.Ε.Π.Ε.Υ.	22/10/2006
MERIT ΧΡΗΜΑΤΙΣΤΗΡΙΑΚΗ Α.Ε.Π.Ε.Υ.	20/03/2017
ΑΛΦΑ FINANCE ΑΕΠΕΥ	09/01/2006
ΕΘΝΙΚΗ ΧΡΗΜΑΤΙΣΤΗΡΙΑΚΗ Α.Ε.Π.Ε.Υ.	02/01/1900
ΕΛΛΗΝΟΑΜΕΡΙΚΑΝΙΚΗ ΧΡΗΜΑΤΙΣΤΗΡΙΑΚΗ ΑΕΠΕΥ	25/07/2014
ΠΕΙΡΑΙΩΣ Α.Ε.Π.Ε.Υ.	04/05/2015
ΟΤΕ (ΚΟ)	Κύρια Αγορά
ΕΥΡΟΒΑΝΚ ΕQUITIES Α.Ε.Π.Ε.Υ.	22/10/2006
MERIT ΧΡΗΜΑΤΙΣΤΗΡΙΑΚΗ Α.Ε.Π.Ε.Υ.	20/03/2017
ΑΛΦΑ FINANCE ΑΕΠΕΥ	09/01/2006
ΕΘΝΙΚΗ ΧΡΗΜΑΤΙΣΤΗΡΙΑΚΗ Α.Ε.Π.Ε.Υ.	02/01/1900
ΕΛΛΗΝΟΑΜΕΡΙΚΑΝΙΚΗ ΧΡΗΜΑΤΙΣΤΗΡΙΑΚΗ ΑΕΠΕΥ	25/07/2014
ΛΕΩΝ ΔΕΠΟΛΑΣ ΧΡΗΜΑΤΙΣΤΗΡΙΑΚΗ Α.Ε.Π.Ε.Υ.	20/04/2015
ΠΕΙΡΑΙΩΣ Α.Ε.Π.Ε.Υ.	08/09/2008
ΠΑΠΟΥΤΣΑΝΗΣ (ΚΟ)	Κύρια Αγορά
ΒΕΤΑ ΧΡΗΜΑΤΙΣΤΗΡΙΑΚΗ Α.Ε.Π.Ε.Υ.	25/11/2013
ΑΛΦΑ FINANCE ΑΕΠΕΥ	19/11/2018
ΠΕΙΡΑΙΩΣ ΤΡΑΠΕΖΑ (ΚΟ)	Κύρια Αγορά
ΕΥΡΟΒΑΝΚ ΕQUITIES Α.Ε.Π.Ε.Υ.	22/10/2006
ΕΥΡΟΧΧ ΧΡΗΜΑΤΙΣΤΗΡΙΑΚΗ Α.Ε.Π.Ε.Υ.	15/02/2016
MERIT ΧΡΗΜΑΤΙΣΤΗΡΙΑΚΗ Α.Ε.Π.Ε.Υ.	16/09/2013
ΑΛΦΑ FINANCE ΑΕΠΕΥ	15/04/2019
ΕΘΝΙΚΗ ΧΡΗΜΑΤΙΣΤΗΡΙΑΚΗ Α.Ε.Π.Ε.Υ.	02/01/1900
ΕΛΛΗΝΟΑΜΕΡΙΚΑΝΙΚΗ ΧΡΗΜΑΤΙΣΤΗΡΙΑΚΗ ΑΕΠΕΥ	25/07/2014
ΛΕΩΝ ΔΕΠΟΛΑΣ ΧΡΗΜΑΤΙΣΤΗΡΙΑΚΗ Α.Ε.Π.Ε.Υ.	30/11/2018
ΠΕΙΡΑΙΩΣ Α.Ε.Π.Ε.Υ.	16/02/2009
ΠΕΤΡΟΠΟΥΛΟΣ ΠΕΤΡΟΣ (ΚΟ)	Κύρια Αγορά
ΕΥΡΟΒΑΝΚ ΕQUITIES Α.Ε.Π.Ε.Υ.	01/04/2019
ΠΑΝΤΕΛΑΚΗΣ ΧΡΗΜΑΤΙΣΤΗΡΙΑΚΗ Α.Ε.Π.Ε.Υ.	16/03/2020
ΠΛΑΙΣΙΟ COMPUTERS (ΚΟ)	Κύρια Αγορά
ΕΥΡΟΒΑΝΚ ΕQUITIES Α.Ε.Π.Ε.Υ.	02/03/2015
ΠΛΑΣΤΙΚΑ ΘΡΑΚΗΣ (ΚΟ)	Κύρια Αγορά
ΕΥΡΟΒΑΝΚ ΕQUITIES Α.Ε.Π.Ε.Υ.	26/03/2018
ΑΛΦΑ FINANCE ΑΕΠΕΥ	26/03/2018
ΣΑΡΑΝΤΗΣ ΓΡ. (ΚΟ)	Κύρια Αγορά
ΒΕΤΑ ΧΡΗΜΑΤΙΣΤΗΡΙΑΚΗ Α.Ε.Π.Ε.Υ.	14/05/2012
ΕΥΡΟΒΑΝΚ ΕQUITIES Α.Ε.Π.Ε.Υ.	24/10/2016
ΣΠΥΡΟΥ ΑΓΡ. ΟΙΚ. (ΚΟ)	Κύρια Αγορά
ΕΥΡΟΒΑΝΚ ΕQUITIES Α.Ε.Π.Ε.Υ.	02/09/2019
ΤΕΡΝΑ ΕΝΕΡΓΕΙΑΚΗ (ΚΟ)	Κύρια Αγορά
ΠΕΙΡΑΙΩΣ Α.Ε.Π.Ε.Υ.	09/12/2019

Γνωστοποιήσεις Συναλλαγών - Κατάλογος Υπόχρεων Προσώπων

Ημερομηνία Υποβολής [1]	Επωνυμία	Λόγος Υποβολής [2]	Υπόχρεος	Ιδιότητα Υποχρέου	Σχέση με τον Υπόχρεο	Ημερομηνία Συναλλαγής	Αγορά	Όγκος Συναλλαγών	Αξία Συναλλαγών	Φύση Συναλλαγής [3]	Είδος Χρηματικού μέσου	Παρατηρήσεις [4]
26/11/2020	ΑΥΤΟΗΕΛΛΑΣ ΑΝΩΝΥΜΟΣ ΤΟΥΡΙΣΤΙΚΗ & ΕΜΠΟΡΙΚΗ ΕΤΑΙΡΕΙΑ	B	ΒΑΣΙΛΑΚΗΣ ΕΥΓΥΧΙΟΣ	Αντιπρόεδρος ΔΣ	Συνδόμενο Νομικό Πρόσωπο	23/11/2020	ΑΞΙΩΝ ΧΑ	5,400	26,590.59	A	Μετοχή	1
26/11/2020	EUROBANK ERGASIAS YΠHPPEΣIΩN KAI CΥMMETOXΩN A.E.	B	ΒΑΣΙΛΕΙΟΥ ΚΩΝΣΤΑΝΤΙΝΟΣ	Μέλος ΔΣ Εκτελεστικό	Συνδόμενο Νομικό Πρόσωπο	23/11/2020	ΑΞΙΩΝ ΧΑ	381,718	181,412.15	A	Μετοχή	1
26/11/2020	EUROBANK ERGASIAS YΠHPPEΣIΩN KAI CΥMMETOXΩN A.E.	B	ΒΑΣΙΛΕΙΟΥ ΚΩΝΣΤΑΝΤΙΝΟΣ	Μέλος ΔΣ Εκτελεστικό	Συνδόμενο Νομικό Πρόσωπο	23/11/2020	ΑΞΙΩΝ ΧΑ	381,718	181,770.94	Π	Μετοχή	1
26/11/2020	EUROBANK ERGASIAS YΠHPPEΣIΩN KAI CΥMMETOXΩN A.E.	B	ΒΑΣΙΛΕΙΟΥ ΚΩΝΣΤΑΝΤΙΝΟΣ	Μέλος ΔΣ Εκτελεστικό	Συνδόμενο Νομικό Πρόσωπο	23/11/2020	ΑΞΙΩΝ ΧΑ	15,000	7,186.50	A	Μετοχή	1
26/11/2020	EUROBANK ERGASIAS YΠHPPEΣIΩN KAI CΥMMETOXΩN A.E.	B	ΒΑΣΙΛΕΙΟΥ ΚΩΝΣΤΑΝΤΙΝΟΣ	Μέλος ΔΣ Εκτελεστικό	Συνδόμενο Νομικό Πρόσωπο	23/11/2020	ΑΞΙΩΝ ΧΑ	31,989	15,286.93	Π	Μετοχή	1
26/11/2020	EUROBANK ERGASIAS YΠHPPEΣIΩN KAI CΥMMETOXΩN A.E.	B	ΒΑΣΙΛΕΙΟΥ ΚΩΝΣΤΑΝΤΙΝΟΣ	Μέλος ΔΣ Εκτελεστικό	Συνδόμενο Νομικό Πρόσωπο	23/11/2020	ΠΑΡΑΓΩΓΩΝ ΧΑ	109	5,242.90	A	Παράγωγο	4
26/11/2020	EUROBANK ERGASIAS YΠHPPEΣIΩN KAI CΥMMETOXΩN A.E.	B	ΒΑΣΙΛΕΙΟΥ ΚΩΝΣΤΑΝΤΙΝΟΣ	Μέλος ΔΣ Εκτελεστικό	Συνδόμενο Νομικό Πρόσωπο	24/11/2020	ΑΞΙΩΝ ΧΑ	32,689	15,659.84	A	Μετοχή	1
26/11/2020	EUROBANK ERGASIAS YΠHPPEΣIΩN KAI CΥMMETOXΩN A.E.	B	ΒΑΣΙΛΕΙΟΥ ΚΩΝΣΤΑΝΤΙΝΟΣ	Μέλος ΔΣ Εκτελεστικό	Συνδόμενο Νομικό Πρόσωπο	24/11/2020	ΑΞΙΩΝ ΧΑ	47,342	22,638.56	Π	Μετοχή	1
26/11/2020	EUROBANK ERGASIAS YΠHPPEΣIΩN KAI CΥMMETOXΩN A.E.	B	ΒΑΣΙΛΕΙΟΥ ΚΩΝΣΤΑΝΤΙΝΟΣ	Μέλος ΔΣ Εκτελεστικό	Συνδόμενο Νομικό Πρόσωπο	24/11/2020	ΑΞΙΩΝ ΧΑ	552,733	263,621.90	Π	Μετοχή	1
26/11/2020	EUROBANK ERGASIAS YΠHPPEΣIΩN KAI CΥMMETOXΩN A.E.	B	ΒΑΣΙΛΕΙΟΥ ΚΩΝΣΤΑΝΤΙΝΟΣ	Μέλος ΔΣ Εκτελεστικό	Συνδόμενο Νομικό Πρόσωπο	24/11/2020	ΠΑΡΑΓΩΓΩΝ ΧΑ	11	526.90	A	Παράγωγο	4
26/11/2020	EUROBANK ERGASIAS YΠHPPEΣIΩN KAI CΥMMETOXΩN A.E.	B	ΒΑΣΙΛΕΙΟΥ ΚΩΝΣΤΑΝΤΙΝΟΣ	Μέλος ΔΣ Εκτελεστικό	Συνδόμενο Νομικό Πρόσωπο	24/11/2020	ΑΞΙΩΝ ΧΑ	552,733	263,703.20	A	Μετοχή	1
26/11/2020	EUROBANK ERGASIAS YΠHPPEΣIΩN KAI CΥMMETOXΩN A.E.	B	ΒΑΣΙΛΕΙΟΥ ΚΩΝΣΤΑΝΤΙΝΟΣ	Μέλος ΔΣ Εκτελεστικό	Συνδόμενο Νομικό Πρόσωπο	25/11/2020	ΠΑΡΑΓΩΓΩΝ ΧΑ	101	4,676.20	A	Παράγωγο	4
26/11/2020	EUROBANK ERGASIAS YΠHPPEΣIΩN KAI CΥMMETOXΩN A.E.	B	ΒΑΣΙΛΕΙΟΥ ΚΩΝΣΤΑΝΤΙΝΟΣ	Μέλος ΔΣ Εκτελεστικό	Συνδόμενο Νομικό Πρόσωπο	25/11/2020	ΑΞΙΩΝ ΧΑ	45,411	21,084.69	A	Μετοχή	1
26/11/2020	EUROBANK ERGASIAS YΠHPPEΣIΩN KAI CΥMMETOXΩN A.E.	B	ΒΑΣΙΛΕΙΟΥ ΚΩΝΣΤΑΝΤΙΝΟΣ	Μέλος ΔΣ Εκτελεστικό	Συνδόμενο Νομικό Πρόσωπο	25/11/2020	ΑΞΙΩΝ ΧΑ	45,996	21,295.68	Π	Μετοχή	1
26/11/2020	EUROBANK ERGASIAS YΠHPPEΣIΩN KAI CΥMMETOXΩN A.E.	B	ΒΑΣΙΛΕΙΟΥ ΚΩΝΣΤΑΝΤΙΝΟΣ	Μέλος ΔΣ Εκτελεστικό	Συνδόμενο Νομικό Πρόσωπο	25/11/2020	ΑΞΙΩΝ ΧΑ	463,845	214,734.89	A	Μετοχή	1
26/11/2020	EUROBANK ERGASIAS YΠHPPEΣIΩN KAI CΥMMETOXΩN A.E.	B	ΒΑΣΙΛΕΙΟΥ ΚΩΝΣΤΑΝΤΙΝΟΣ	Μέλος ΔΣ Εκτελεστικό	Συνδόμενο Νομικό Πρόσωπο	25/11/2020	ΑΞΙΩΝ ΧΑ	463,845	214,252.13	Π	Μετοχή	1

Σημειώσεις Γνωστοποιήσεων Συναλλαγών

Για περισσότερες πληροφορίες επί των γνωστοποιήσεων συναλλαγών επισκεφτείτε την ιστοσελίδα <http://athexgroup.gr/el/web/guest/companies-info-trade-notifications>

[1] - Η Ημερομηνία Υποβολής αφορά την Ημερομηνία που η Γνωστοποίηση παρελήφθη από το Χ.Α.

[2] - Λόγος Υποβολής: Α: Πρόσωπο που ασκεί Διευθυντικά καθήκοντα, Β: Πρόσωπο που έχει στενό δεσμό με πρόσωπο που ασκεί Διευθυντικά καθήκοντα.

[3] - Φύση Συναλλαγής: Α: Αγορά, Π: Πώληση.

[4] - Παρατηρήσεις: 1 - Λόγω Συμμετοχής σε ΑΜΚ, 2 - Λόγω Εξάσκησης Δικαιώματος Προαίρεσης αγοράς μετοχών που παρέχεται στο προσωπικό, 3 - Λόγω Δωρεάς, 4 - Λόγω Συγχώνευσης ή Διάσπασης κλπ, 5 - Λόγω Μετατροπής ή Ανταλλαγής Ομολογιών, 6 - Ανταλλαγή λόγω Προαιρετικής Δημόσιας Πρότασης.

Υποκείμενη Αγορά				Αγορά Παραγώγων													
Ανωτ Τιμή	Κατωτ Τιμή	Τιμή κλεισ.	Μεταβ.	Μήνας Παράδοσης	Άνοιγμα	Ανωτ Τιμή	Κατωτ Τιμή	Τελ Τιμή	Τιμή κλεισ.	Τελευταία ζήτηση	Τελευταία προσφορά	Τιμή Εκκαθάρισης ¹	Υψηλό ζωής	Χαμηλό ζωής	Πράξεις	Όγκος	Ανοικτές θέσεις
FTSE/X.A. Large Cap				(Μονάδα Διαπραγμάτευσης: 1 Μονάδα Δείκτη x 2€, Χρηματικός Διακανονισμός)													
1,725.52	1,666.09	1,725.52	3.34%	Δεκέμβριος 2020	1,665.00	1,725.00	1,665.00	1,725.00	1,725.00	---	---	---	1,725.00	---	341	1,895	4,330
				Ιανουάριος 2021	1,667.25	1,722.00	1,667.25	1,721.25	1,721.25	---	---	---	1,722.00	---	33	217	127
				Φεβρουάριος 2021	---	---	---	---	1,677.75	---	---	---	---	---	---	---	---
				Μάρτιος 2021	---	---	---	---	1,680.50	---	---	---	---	---	---	---	---
				Ιούνιος 2021	---	---	---	---	1,688.75	---	---	---	---	---	---	---	---
				Σεπτέμβριος 2021	---	---	---	---	1,697.25	---	---	---	---	---	---	---	---

Σημειώσεις Παραγώγων

Τις τιμές εκκαθάρισης και τις τελικές ανοικτές θέσεις μπορείτε να τις ανακτήσετε στο ακόλουθο path <http://www.helex.gr/el/web/guest/statistics-end-of-day-derivatives>

Υποκείμενη Αγορά				Αγορά Παραγώγων													
Ανωτ Τιμή	Κατωτ Τιμή	Τιμή κλεισ.	Μεταβ.	Μήνας Παράδοσης	Άνοιγμα	Ανωτ Τιμή	Κατωτ Τιμή	Τελ Τιμή	Τιμή κλεισ.	Τελευταία ζήτηση	Τελευταία προσφορά	Τιμή Εκκαθάρισης*	Υψηλό ζωής	Χαμηλό ζωής	Πράξεις	Όγκος	Ανοικτές θέσεις
(Μέγεθος Συμβολαίου: 100 Χρεόγραφα, Φυσική Παράδοση)																	
ALPHA BANK (ΚΟ)				Δεκέμβριος 2020	0.664	0.710	0.654	0.706	0.706	---	---	---	0.710	---	569	14,307	76,760
0.709	0.6518	0.705	7.14%	Μάρτιος 2021	0.692	0.703	0.692	0.703	0.703	---	---	---	0.703	---	3	11	3,168
				Ιούνιος 2021	---	---	---	---	0.665	---	---	---	---	---	---	---	---
				Σεπτέμβριος 2021	---	---	---	---	0.669	---	---	---	---	---	---	---	---
(Μέγεθος Συμβολαίου: 100 Χρεόγραφα, Φυσική Παράδοση)																	
ATTICA BANK A.T.E. (ΚΟ)				Δεκέμβριος 2020	0.197	0.214	0.196	0.211	0.211	---	---	---	0.214	---	9	160	128
0.215	0.2005	0.215	6.17%	Μάρτιος 2021	---	---	---	---	0.204	---	---	---	---	---	---	---	---
				Ιούνιος 2021	---	---	---	---	0.205	---	---	---	---	---	---	---	---
				Σεπτέμβριος 2021	---	---	---	---	0.206	---	---	---	---	---	---	---	---
(Μέγεθος Συμβολαίου: 100 Χρεόγραφα, Φυσική Παράδοση)																	
CENERGY HOLDINGS (ΚΑ)				Δεκέμβριος 2020	1.72	1.81	1.72	1.76	1.76	---	---	---	1.95	---	55	257	7,649
1.79	1.716	1.778	0.00%	Μάρτιος 2021	---	---	---	---	1.79	---	---	1.81	---	---	---	---	
				Ιούνιος 2021	---	---	---	---	1.80	---	---	---	---	---	---	---	---
				Σεπτέμβριος 2021	---	---	---	---	1.81	---	---	---	---	---	---	---	---
(Μέγεθος Συμβολαίου: 100 Χρεόγραφα, Φυσική Παράδοση)																	
COCA-COLA HBC AG (ΚΟ)				Δεκέμβριος 2020	24.51	24.55	24.45	24.45	24.45	---	---	---	25.68	---	7	15	196
24.64	24.3	24.43	-0.61%	Μάρτιος 2021	---	---	---	---	24.74	---	---	25.19	---	---	---	---	
				Ιούνιος 2021	---	---	---	---	24.86	---	---	---	---	---	---	---	---
				Σεπτέμβριος 2021	---	---	---	---	24.98	---	---	---	---	---	---	---	---
(Μέγεθος Συμβολαίου: 100 Χρεόγραφα, Φυσική Παράδοση)																	
EUROBANK HOLDINGS (ΚΟ)				Δεκέμβριος 2020	0.465	0.482	0.454	0.480	0.480	---	---	---	0.486	---	208	8,982	35,950
0.48	0.4532	0.4797	3.83%	Μάρτιος 2021	0.474	0.474	0.474	0.474	0.474	---	---	0.474	---	1	10	4,106	
				Ιούνιος 2021	---	---	---	---	0.467	---	---	---	---	---	---	---	---
				Σεπτέμβριος 2021	---	---	---	---	0.470	---	---	---	---	---	---	---	---
(Μέγεθος Συμβολαίου: 100 Χρεόγραφα, Φυσική Παράδοση)																	
FOURLIS ΣΥΜΜΕΤΟΧΩΝ (ΚΟ)				Δεκέμβριος 2020	3.80	3.90	3.79	3.90	3.90	---	---	---	4.50	---	11	43	314
3.895	3.69	3.89	5.71%	Μάρτιος 2021	---	---	---	---	3.70	---	---	---	---	---	---	---	
				Ιούνιος 2021	---	---	---	---	3.72	---	---	---	---	---	---	---	---
				Σεπτέμβριος 2021	---	---	---	---	3.74	---	---	---	---	---	---	---	---
(Μέγεθος Συμβολαίου: 100 Χρεόγραφα, Φυσική Παράδοση)																	
INTRACOM HOLDINGS (ΚΟ)				Δεκέμβριος 2020	0.752	0.798	0.752	0.798	0.798	---	---	---	0.804	---	24	46	1,043
0.791	0.75	0.789	5.20%	Μάρτιος 2021	---	---	---	---	0.755	---	---	---	---	---	---	---	
				Ιούνιος 2021	---	---	---	---	0.759	---	---	---	---	---	---	---	---
				Σεπτέμβριος 2021	---	---	---	---	0.762	---	---	---	---	---	---	---	---

Σημειώσεις Παραγώγων

Τις τιμές εκκαθάρισης και τις τελικές ανοικτές θέσεις μπορείτε να τις ανακτήσετε στο ακόλουθο path <http://www.helex.gr/el/web/guest/statistics-end-of-day-derivatives>

Υποκείμενη Αγορά				Αγορά Παραγώγων													
Ανωτ Τιμή	Κατωτ Τιμή	Τιμή κλεισ.	Μεταβ.	Μήνας Παράδοσης	Άνοιγμα	Ανωτ Τιμή	Κατωτ Τιμή	Τελ Τιμή	Τιμή κλεισ.	Τελευταία ζήτηση	Τελευταία προσφορά	Τιμή Εκκαθάρισης*	Υψηλό ζωής	Χαμηλό ζωής	Πράξεις	Όγκος	Ανοικτές θέσεις
(Μέγεθος Συμβολαίου: 100 Χρεόγραφα, Φυσική Παράδοση)																	
JUMBO (ΚΟ)				Δεκέμβριος 2020	14.27	14.63	14.27	14.50	14.50	---	---	---	16.64	---	22	40	509
15.01	14.55	14.8	1.79%	Μάρτιος 2021	---	---	---	---	14.63	---	---	---	---	---	---	---	---
				Ιούνιος 2021	---	---	---	---	14.71	---	---	---	---	---	---	---	---
				Σεπτέμβριος 2021	---	---	---	---	14.78	---	---	---	---	---	---	---	---
(Μέγεθος Συμβολαίου: 100 Χρεόγραφα, Φυσική Παράδοση)																	
LAMDA DEVELOPMENT(ΚΟ)				Δεκέμβριος 2020	5.90	6.05	5.89	6.01	6.01	---	---	---	6.05	---	87	311	1,488
6.05	5.87	6	2.56%	Μάρτιος 2021	5.98	5.98	5.98	5.98	5.98	---	---	---	5.98	---	1	10	12
				Ιούνιος 2021	---	---	---	---	5.92	---	---	---	---	---	---	---	---
				Σεπτέμβριος 2021	---	---	---	---	5.95	---	---	---	---	---	---	---	---
(Μέγεθος Συμβολαίου: 100 Χρεόγραφα, Φυσική Παράδοση)																	
MARFIN INVESTMENT GROUP (ΚΟ)				Δεκέμβριος 2020	0.034	0.036	0.034	0.036	0.036	---	---	---	0.059	---	36	1,179	51,946
0.035	0.0334	0.035	2.94%	Μάρτιος 2021	---	---	---	---	0.034	---	---	---	---	---	---	---	---
				Ιούνιος 2021	---	---	---	---	0.034	---	---	---	---	---	---	---	---
				Σεπτέμβριος 2021	---	---	---	---	0.035	---	---	---	---	---	---	---	---
(Μέγεθος Συμβολαίου: 100 Χρεόγραφα, Φυσική Παράδοση)																	
TITAN CEMENT (ΚΑ)				Δεκέμβριος 2020	13.12	13.62	13.12	13.62	13.62	---	---	---	13.62	---	24	92	883
13.6	13.06	13.6	3.50%	Μάρτιος 2021	13.34	13.34	13.34	13.34	13.34	---	---	---	13.34	---	1	30	60
				Ιούνιος 2021	---	---	---	---	13.29	---	---	---	---	---	---	---	---
				Σεπτέμβριος 2021	---	---	---	---	13.36	---	---	---	---	---	---	---	---
(Μέγεθος Συμβολαίου: 100 Χρεόγραφα, Φυσική Παράδοση)																	
VOIHALCO SA/NV (ΚΑ)				Δεκέμβριος 2020	3.75	3.87	3.75	3.86	3.86	---	---	---	4.01	---	38	220	5,239
3.85	3.725	3.83	0.13%	Μάρτιος 2021	---	---	---	---	3.85	---	---	---	---	---	---	---	---
				Ιούνιος 2021	---	---	---	---	3.87	---	---	---	---	---	---	---	---
				Σεπτέμβριος 2021	---	---	---	---	3.89	---	---	---	---	---	---	---	---
(Μέγεθος Συμβολαίου: 100 Χρεόγραφα, Φυσική Παράδοση)																	
ΑΔΜΗΕ ΣΥΜΜΕΤΟΧΩΝ Α.Ε. (ΚΟ)				Δεκέμβριος 2020	2.42	2.48	2.42	2.47	2.47	---	---	---	2.48	---	93	843	5,536
2.475	2.4	2.47	2.49%	Μάρτιος 2021	---	---	---	---	2.43	---	---	---	2.39	---	---	---	444
				Ιούνιος 2021	---	---	---	---	2.44	---	---	---	---	---	---	---	---
				Σεπτέμβριος 2021	---	---	---	---	2.45	---	---	---	---	---	---	---	---
(Μέγεθος Συμβολαίου: 100 Χρεόγραφα, Φυσική Παράδοση)																	
ΓΕΚ ΤΕΡΝΑ (ΚΟ)				Δεκέμβριος 2020	6.70	7.06	6.70	7.02	7.02	---	---	---	7.06	---	176	536	3,991
7.06	6.66	7	4.48%	Μάρτιος 2021	---	---	---	---	6.74	---	---	---	---	---	---	---	---
				Ιούνιος 2021	---	---	---	---	6.78	---	---	---	---	---	---	---	---
				Σεπτέμβριος 2021	---	---	---	---	6.81	---	---	---	---	---	---	---	---

Σημειώσεις Παραγώγων

Τις τιμές εκκαθάρισης και τις τελικές ανοικτές θέσεις μπορείτε να τις ανακτήσετε στο ακόλουθο path <http://www.helex.gr/el/web/guest/statistics-end-of-day-derivatives>

Υποκείμενη Αγορά				Αγορά Παραγώγων										Ανοικτές θέσεις			
Ανωτ Τιμή	Κατωτ Τιμή	Τιμή κλεισ.	Μεταβ.	Μήνας Παράδοσης	Άνοιγμα	Ανωτ Τιμή	Κατωτ Τιμή	Τελ Τιμή	Τιμή κλεισ.	Τελευταία ζήτηση	Τελευταία προσφορά	Τιμή Εκκαθάρισης*	Υψηλό ζωής	Χαμηλό ζωής	Πράξεις	Όγκος	Ανοικτές θέσεις
(Μέγεθος Συμβολαίου: 100 Χρεόγραφα, Φυσική Παράδοση)																	
ΔΕΗ (ΚΟ)				Δεκέμβριος 2020	6.25	6.56	6.24	6.50	6.50	---	---	---	6.56	---	205	1,091	8,813
6.58	6.2	6.5	4.00%	Μάρτιος 2021	6.30	6.42	6.30	6.42	---	---	---	6.42	---	2	6	225	
				Ιούνιος 2021	---	---	---	---	6.32	---	---	---	---	---	---	---	---
				Σεπτέμβριος 2021	---	---	---	---	6.35	---	---	---	---	---	---	---	---
(Μέγεθος Συμβολαίου: 100 Χρεόγραφα, Φυσική Παράδοση)																	
ΕΘΝΙΚΗ ΤΡΑΠΕΖΑ (ΚΟ)				Δεκέμβριος 2020	1.38	1.47	1.36	1.46	1.46	---	---	---	1.48	---	360	7,722	32,357
1.4725	1.3545	1.46	5.11%	Μάρτιος 2021	1.42	1.42	1.42	1.42	---	---	---	1.42	---	1	2	1,601	
				Ιούνιος 2021	---	---	---	---	1.40	---	---	---	---	---	---	---	---
				Σεπτέμβριος 2021	---	---	---	---	1.41	---	---	---	---	---	---	---	---
(Μέγεθος Συμβολαίου: 100 Χρεόγραφα, Φυσική Παράδοση)																	
ΕΛΛΑΚΤΩΡ (ΚΟ)				Δεκέμβριος 2020	1.47	1.55	1.45	1.55	1.55	---	---	---	1.57	---	140	1,918	7,464
1.55	1.448	1.55	5.44%	Μάρτιος 2021	---	---	---	---	1.48	---	---	---	---	---	---	---	
				Ιούνιος 2021	---	---	---	---	1.49	---	---	---	---	---	---	---	---
				Σεπτέμβριος 2021	---	---	---	---	1.49	---	---	---	---	---	---	---	---
(Μέγεθος Συμβολαίου: 100 Χρεόγραφα, Φυσική Παράδοση)																	
ΕΛΛΗΝ. ΧΡΗΜΑΤΙΣΤΗΡΙΑ-Χ.Α. (ΚΟ)				Δεκέμβριος 2020	3.18	3.30	3.15	3.30	3.30	---	---	---	3.32	---	46	92	1,751
3.29	3.135	3.29	3.78%	Μάρτιος 2021	3.22	3.24	3.22	3.24	---	---	---	3.33	---	6	304	26	
				Ιούνιος 2021	---	---	---	---	3.21	---	---	---	---	---	---	---	---
				Σεπτέμβριος 2021	---	---	---	---	3.22	---	---	---	---	---	---	---	---
(Μέγεθος Συμβολαίου: 100 Χρεόγραφα, Φυσική Παράδοση)																	
ΕΛΛΗΝΙΚΑ ΠΕΤΡΕΛΑΙΑ (ΚΟ)				Δεκέμβριος 2020	5.30	5.51	5.30	5.48	5.48	---	---	---	5.51	---	77	169	1,611
5.52	5.32	5.46	3.02%	Μάρτιος 2021	5.50	5.50	5.50	5.50	5.50	---	---	5.50	---	1	20	301	
				Ιούνιος 2021	---	---	---	---	5.36	---	---	---	---	---	---	---	---
				Σεπτέμβριος 2021	---	---	---	---	5.39	---	---	---	---	---	---	---	---
(Μέγεθος Συμβολαίου: 100 Χρεόγραφα, Φυσική Παράδοση)																	
ΕΥΔΑΠ (ΚΟ)				Δεκέμβριος 2020	6.78	6.89	6.78	6.89	6.89	---	---	---	7.51	---	10	61	121
6.9	6.76	6.85	0.74%	Μάρτιος 2021	---	---	---	---	6.84	---	---	---	---	---	---	---	
				Ιούνιος 2021	---	---	---	---	6.88	---	---	---	---	---	---	---	---
				Σεπτέμβριος 2021	---	---	---	---	6.91	---	---	---	---	---	---	---	---
(Μέγεθος Συμβολαίου: 100 Χρεόγραφα, Φυσική Παράδοση)																	
ΜΟΤΟΡ ΟΙΛ (ΚΟ)				Δεκέμβριος 2020	10.90	11.36	10.76	11.25	11.25	---	---	---	11.85	---	173	314	995
11.45	10.65	11.25	6.43%	Μάρτιος 2021	11.20	11.20	11.20	11.20	11.20	---	---	13.27	---	2	21	2	
				Ιούνιος 2021	---	---	---	---	10.69	---	---	---	---	---	---	---	---
				Σεπτέμβριος 2021	---	---	---	---	10.74	---	---	---	---	---	---	---	---

Σημειώσεις Παραγώγων

Τις τιμές εκκαθάρισης και τις τελικές ανοικτές θέσεις μπορείτε να τις ανακτήσετε στο ακόλουθο path <http://www.helex.gr/el/web/guest/statistics-end-of-day-derivatives>

Υποκείμενη Αγορά					Αγορά Παραγώγων												
Ανωτ Τιμή	Κατωτ Τιμή	Τιμή κλεισ.	Μεταβ.	Μήνας Παράδοσης	Άνοιγμα	Ανωτ Τιμή	Κατωτ Τιμή	Τελ Τιμή	Τιμή κλεισ.	Τελευταία ζήτηση	Τελευταία προσφορά	Τιμή Εκκαθάρισης*	Υψηλό ζωής	Χαμηλό ζωής	Πράξεις	Όγκος	Ανοικτές θέσεις
(Μέγεθος Συμβολαίου: 100 Χρεόγραφα, Φυσική Παράδοση)																	
ΜΥΤΙΛΗΝΑΙΟΣ (ΚΟ)					Δεκέμβριος 2020	10.37	10.69	10.35	10.68	10.68	---	---	10.69	---	186	889	5,548
10.68	10.31	10.68	2.49%	Μάρτιος 2021	10.60	10.60	10.60	10.60	10.60	---	---	10.60	---	1	2	19	
				Ιούνιος 2021	---	---	---	---	10.54	---	---	---	---	---	---	---	
				Σεπτέμβριος 2021	---	---	---	---	10.59	---	---	---	---	---	---	---	
(Μέγεθος Συμβολαίου: 100 Χρεόγραφα, Φυσική Παράδοση)																	
ΟΛΠ (ΚΟ)					Δεκέμβριος 2020	---	---	---	---	18.62	---	---	19.10	---	---	---	206
19.02	18.6	18.86	1.40%	Μάρτιος 2021	---	---	---	---	18.72	---	---	---	18.67	---	---	---	10
				Ιούνιος 2021	---	---	---	---	18.81	---	---	---	---	---	---	---	---
				Σεπτέμβριος 2021	---	---	---	---	18.91	---	---	---	---	---	---	---	---
(Μέγεθος Συμβολαίου: 100 Χρεόγραφα, Φυσική Παράδοση)																	
ΟΠΑΠ (ΚΟ)					Δεκέμβριος 2020	8.57	9.08	8.56	9.08	9.08	---	---	9.08	---	194	788	2,431
9.075	8.635	9.04	5.30%	Μάρτιος 2021	8.88	8.88	8.83	8.83	8.83	---	---	---	8.88	---	2	15	12
				Ιούνιος 2021	---	---	---	---	8.68	---	---	---	---	---	---	---	---
				Σεπτέμβριος 2021	---	---	---	---	8.73	---	---	---	---	---	---	---	---
(Μέγεθος Συμβολαίου: 100 Χρεόγραφα, Φυσική Παράδοση)																	
ΟΤΕ (ΚΟ)					Δεκέμβριος 2020	13.30	13.64	13.30	13.60	13.60	---	---	13.86	---	44	195	2,903
13.62	13.25	13.62	2.33%	Μάρτιος 2021	---	---	---	---	13.39	---	---	---	12.59	---	---	---	11
				Ιούνιος 2021	---	---	---	---	13.46	---	---	---	---	---	---	---	---
				Σεπτέμβριος 2021	---	---	---	---	13.53	---	---	---	---	---	---	---	---
(Μέγεθος Συμβολαίου: 100 Χρεόγραφα, Φυσική Παράδοση)																	
ΠΕΙΡΑΙΩΣ ΤΡΑΠΕΖΑ (ΚΟ)					Δεκέμβριος 2020	1.02	1.11	0.996	1.10	1.10	---	---	1.28	---	461	9,376	34,069
1.104	0.99	1.098	7.65%	Μάρτιος 2021	1.01	1.08	1.00	1.07	1.07	---	---	---	1.12	---	14	470	122
				Ιούνιος 2021	---	---	---	---	1.03	---	---	---	---	---	---	---	---
				Σεπτέμβριος 2021	---	---	---	---	1.04	---	---	---	---	---	---	---	---
(Μέγεθος Συμβολαίου: 100 Χρεόγραφα, Φυσική Παράδοση)																	
ΤΕΡΝΑ ΕΝΕΡΓΕΙΑΚΗ (ΚΟ)					Δεκέμβριος 2020	12.52	13.18	12.52	13.08	13.08	---	---	13.18	---	121	460	906
13.22	12.48	13.08	4.14%	Μάρτιος 2021	---	---	---	---	12.64	---	---	---	---	---	---	---	---
				Ιούνιος 2021	---	---	---	---	12.70	---	---	---	---	---	---	---	---
				Σεπτέμβριος 2021	---	---	---	---	12.77	---	---	---	---	---	---	---	---

Σημειώσεις Παραγώγων

Τις τιμές εκκαθάρισης και τις τελικές ανοικτές θέσεις μπορείτε να τις ανακτήσετε στο ακόλουθο path <http://www.helex.gr/el/web/guest/statistics-end-of-day-derivatives>

FTSE/X.A. Large Cap

(Μονάδα Διαπραγμάτευσης: 1 Μονάδα Δείκτη x 2€ - Τρόπος Εξάσκησης: Ευρωπαϊκός Χρηματικός Διακανονισμός)

Τιμή Εξάσκησης	Δικαιώματα Αγοράς														Δικαιώματα Πώλησης														Τιμή Εξάσκησης				
	Δεκέμβριος 2020							Ιανουάριος 2021							Λοιποί Μήνες		Δεκέμβριος 2020							Ιανουάριος 2021							Λοιποί Μήνες		
	Άνοιγμα	Ανιτ Τιμή	Καπιτ Τιμή	Τελ Τιμή	Τιμή κλεισ.	Όγκος	Ανοικτές θέσεις	Άνοιγμα	Ανιτ Τιμή	Καπιτ Τιμή	Τελ Τιμή	Τιμή κλεισ.	Όγκος	Ανοικτές θέσεις	Όγκος	Ανοικτές θέσεις	Άνοιγμα	Ανιτ Τιμή	Καπιτ Τιμή	Τελ Τιμή	Τιμή κλεισ.	Όγκος	Ανοικτές θέσεις	Άνοιγμα	Ανιτ Τιμή	Καπιτ Τιμή	Τελ Τιμή	Τιμή κλεισ.		Όγκος	Ανοικτές θέσεις	Όγκος	Ανοικτές θέσεις
1,050	0.00	0.00	0.00	-	619.00	-	-	-	-	-	-	-	-	-	-	-	0.00	0.00	0.00	-	0.01	-	-	-	-	-	-	-	-	-	-	1,050	
1,075	0.00	0.00	0.00	-	594.00	-	-	-	-	-	-	-	-	-	-	-	0.00	0.00	0.00	-	0.01	-	-	-	-	-	-	-	-	-	-	1,075	
1,100	0.00	0.00	0.00	-	569.00	-	-	-	-	-	-	-	-	-	-	-	0.00	0.00	0.00	-	0.01	-	-	-	-	-	-	-	-	-	-	1,100	
1,125	0.00	0.00	0.00	-	544.00	-	-	-	-	-	-	-	-	-	-	-	0.00	0.00	0.00	-	0.01	-	-	-	-	-	-	-	-	-	-	1,125	
1,150	0.00	0.00	0.00	-	519.00	-	-	-	-	-	-	-	-	-	-	-	0.00	0.00	0.00	-	0.02	-	-	-	-	-	-	-	-	-	-	1,150	
1,175	0.00	0.00	0.00	-	494.00	-	-	-	-	-	-	-	-	-	-	-	0.00	0.00	0.00	-	0.04	-	-	-	-	-	-	-	-	-	-	1,175	
1,200	0.00	0.00	0.00	-	469.00	-	-	0.00	0.00	0.00	-	469.00	-	-	-	0.00	0.00	0.00	-	0.01	-	-	0.00	0.00	0.00	-	0.01	-	-	-	1,200		
1,225	0.00	0.00	0.00	-	444.00	-	-	0.00	0.00	0.00	-	444.00	-	-	-	0.00	0.00	0.00	-	0.01	-	-	0.00	0.00	0.00	-	0.02	-	-	-	1,225		
1,250	0.00	0.00	0.00	-	419.00	-	-	0.00	0.00	0.00	-	419.00	-	-	-	0.00	0.00	0.00	-	0.03	-	-	0.00	0.00	0.00	-	0.04	-	-	-	1,250		
1,275	0.00	0.00	0.00	-	394.00	-	20	0.00	0.00	0.00	-	394.00	-	-	-	0.00	0.00	0.00	-	0.01	-	-	0.00	0.00	0.00	-	0.08	-	-	-	1,275		
1,300	0.00	0.00	0.00	-	369.00	-	20	0.00	0.00	0.00	-	370.00	-	-	-	0.00	0.00	0.00	-	0.01	-	1	0.00	0.00	0.00	-	0.16	-	-	-	1,300		
1,325	0.00	0.00	0.00	-	344.00	-	60	0.00	0.00	0.00	-	345.00	-	-	-	0.00	0.00	0.00	-	0.01	-	23	0.00	0.00	0.00	-	0.30	-	-	-	1,325		
1,350	0.00	0.00	0.00	-	319.00	-	-	0.00	0.00	0.00	-	320.00	-	-	-	0.00	0.00	0.00	-	0.01	-	24	0.00	0.00	0.00	-	0.55	-	-	-	1,350		
1,375	0.00	0.00	0.00	-	294.00	-	80	0.00	0.00	0.00	-	296.00	-	-	-	0.00	0.00	0.00	-	0.04	-	40	0.00	0.00	0.00	-	0.97	-	-	-	1,375		
1,400	0.00	0.00	0.00	-	269.00	-	31	0.00	0.00	0.00	-	271.00	-	-	-	0.00	0.00	0.00	-	0.09	-	40	0.00	0.00	0.00	-	1.60	-	-	-	1,400		
1,425	0.00	0.00	0.00	-	244.00	-	210	0.00	0.00	0.00	-	247.00	-	-	-	0.00	0.00	0.00	-	0.23	-	40	0.00	0.00	0.00	-	2.60	-	-	-	1,425		
1,450	0.00	0.00	0.00	-	220.00	-	40	0.00	0.00	0.00	-	224.00	-	-	-	0.00	0.00	0.00	-	0.51	-	5	0.00	0.00	0.00	-	4.10	-	-	-	1,450		
1,475	230.00	230.00	230.00	230.00	230.00	1	21	0.00	0.00	0.00	-	201.00	-	-	-	0.00	230.00	0.00	-	1.10	-	20	0.00	0.00	0.00	-	6.30	-	-	-	1,475		
1,500	0.00	0.00	0.00	-	171.00	-	20	0.00	0.00	0.00	-	179.00	-	-	-	0.00	0.00	0.00	-	2.00	-	-	0.00	0.00	0.00	-	9.20	-	-	-	1,500		
1,525	0.00	0.00	0.00	-	148.00	-	20	0.00	0.00	0.00	-	158.00	-	-	-	0.00	0.00	0.00	-	3.70	-	80	0.00	0.00	0.00	-	13.00	-	-	-	1,525		
1,550	0.00	0.00	0.00	-	126.00	-	-	0.00	0.00	0.00	-	138.00	-	-	-	0.00	0.00	0.00	-	6.40	-	100	0.00	0.00	0.00	-	18.00	-	-	-	1,550		
1,575	0.00	0.00	0.00	-	105.00	-	20	0.00	0.00	0.00	-	120.00	-	-	-	0.00	0.00	0.00	-	10.50	-	20	0.00	0.00	0.00	-	24.25	-	-	-	1,575		
1,600	0.00	0.00	0.00	-	85.50	-	121	0.00	0.00	0.00	-	102.00	-	-	-	0.00	0.00	0.00	-	16.00	-	41	0.00	0.00	0.00	-	32.00	-	-	-	1,600		
1,625	106.00	106.00	106.00	106.00	106.00	20	22	0.00	0.00	0.00	-	86.50	-	-	-	0.00	106.00	0.00	-	23.75	-	40	0.00	0.00	0.00	-	41.25	-	-	-	1,625		
1,650	71.50	74.00	71.50	74.00	74.00	2	27	0.00	0.00	0.00	-	72.50	-	-	-	22.25	74.00	18.00	18.00	18.00	71	10	0.00	0.00	0.00	-	52.00	-	-	-	1,650		
1,675	55.00	55.00	55.00	55.00	55.00	20	53	0.00	0.00	0.00	-	60.00	-	1	-	31.50	55.00	26.00	26.00	26.00	21	10	0.00	0.00	0.00	-	64.50	-	-	-	1,675		
1,700	0.00	0.00	0.00	-	29.75	-	62	0.00	0.00	0.00	-	49.25	-	20	-	0.00	0.00	0.00	-	60.00	-	5	0.00	0.00	0.00	-	78.50	-	20	-	1,700		
1,725	0.00	0.00	0.00	-	21.25	-	-	0.00	0.00	0.00	-	39.75	-	-	-	0.00	0.00	0.00	-	77.00	-	-	0.00	0.00	0.00	-	94.00	-	-	-	1,725		
1,750	20.00	21.00	20.00	21.00	21.00	6	5	0.00	0.00	0.00	-	31.75	-	-	-	0.00	21.00	0.00	-	95.50	-	-	0.00	0.00	0.00	-	111.00	-	-	-	1,750		
1,775	0.00	0.00	0.00	-	10.00	-	-	0.00	0.00	0.00	-	25.00	-	-	-	0.00	0.00	0.00	-	115.00	-	-	0.00	0.00	0.00	-	129.00	-	-	-	1,775		
1,800	0.00	0.00	0.00	-	6.70	-	-	0.00	0.00	0.00	-	19.50	-	-	-	0.00	0.00	0.00	-	137.00	-	-	0.00	0.00	0.00	-	149.00	-	-	-	1,800		
1,825	0.00	0.00	0.00	-	4.30	-	-	-	-	-	-	-	-	-	-	0.00	0.00	0.00	-	160.00	-	-	-	-	-	-	-	-	-	-	1,825		
1,850	0.00	0.00	0.00	-	2.70	-	-	-	-	-	-	-	-	-	-	0.00	0.00	0.00	-	183.00	-	-	-	-	-	-	-	-	-	-	1,850		
1,875	0.00	0.00	0.00	-	1.60	-	-	-	-	-	-	-	-	-	-	0.00	0.00	0.00	-	207.00	-	-	-	-	-	-	-	-	-	-	1,875		
1,900	0.00	0.00	0.00	-	0.95	-	-	-	-	-	-	-	-	-	-	0.00	0.00	0.00	-	231.00	-	-	-	-	-	-	-	-	-	-	1,900		
1,925	0.00	0.00	0.00	-	0.55	-	-	-	-	-	-	-	-	-	-	0.00	0.00	0.00	-	256.00	-	-	-	-	-	-	-	-	-	-	1,925		

FTSE/X.A. Large Cap

(Μονάδα Διαπραγμάτευσης: 1 Μονάδα Δείκτη x 2€ - Τρόπος Εξάσκησης: Ευρωπαϊκός Χρηματικός Διακανονισμός)

Τιμή Εξάσκησης	Δικαιώματα Αγοράς														Δικαιώματα Πώλησης														Τιμή Εξάσκησης				
	Δεκέμβριος 2020							Ιανουάριος 2021							Λοιποί Μήνες		Δεκέμβριος 2020							Ιανουάριος 2021							Λοιποί Μήνες		
	Άνοιγμα	Ανιτ Τιμή	Κατωτ Τιμή	Τελ Τιμή	Τιμή κλεισ.	Όγκος	Ανοικτές θέσεις	Άνοιγμα	Ανιτ Τιμή	Κατωτ Τιμή	Τελ Τιμή	Τιμή κλεισ.	Όγκος	Ανοικτές θέσεις	Όγκος	Ανοικτές θέσεις	Άνοιγμα	Ανιτ Τιμή	Κατωτ Τιμή	Τελ Τιμή	Τιμή κλεισ.	Όγκος	Ανοικτές θέσεις	Άνοιγμα	Ανιτ Τιμή	Κατωτ Τιμή	Τελ Τιμή	Τιμή κλεισ.		Όγκος	Ανοικτές θέσεις	Όγκος	Ανοικτές θέσεις
1,950	0.00	0.00	0.00	-	0.31	-	-	-	-	-	-	-	-	-	-	0.00	0.00	0.00	-	280.00	-	-	-	-	-	-	-	-	-	-	-	1,950	
1,975	0.00	0.00	0.00	-	0.17	-	-	-	-	-	-	-	-	-	-	0.00	0.00	0.00	-	305.00	-	-	-	-	-	-	-	-	-	-	-	1,975	
2,000	0.00	0.00	0.00	-	0.09	-	-	-	-	-	-	-	-	-	-	0.00	0.00	0.00	-	330.00	-	-	-	-	-	-	-	-	-	-	-	2,000	
2,050	0.00	0.00	0.00	-	0.02	-	-	-	-	-	-	-	-	-	-	0.00	0.00	0.00	-	380.00	-	-	-	-	-	-	-	-	-	-	-	2,050	
2,100	0.00	0.00	0.00	-	0.01	-	-	-	-	-	-	-	-	-	-	0.00	0.00	0.00	-	430.00	-	-	-	-	-	-	-	-	-	-	-	2,100	
2,150	0.00	0.00	0.00	-	0.01	-	-	-	-	-	-	-	-	-	-	0.00	0.00	0.00	-	480.00	-	-	-	-	-	-	-	-	-	-	-	2,150	
2,200	0.00	0.00	0.00	-	0.01	-	-	-	-	-	-	-	-	-	-	0.00	0.00	0.00	-	530.00	-	-	-	-	-	-	-	-	-	-	-	2,200	
2,250	0.00	0.00	0.00	-	0.01	-	-	-	-	-	-	-	-	-	-	0.00	0.00	0.00	-	580.00	-	-	-	-	-	-	-	-	-	-	-	2,250	
2,300	0.00	0.00	0.00	-	0.01	-	-	-	-	-	-	-	-	-	-	0.00	0.00	0.00	-	630.00	-	-	-	-	-	-	-	-	-	-	-	2,300	
2,350	0.00	0.00	0.00	-	0.02	-	-	-	-	-	-	-	-	-	-	0.00	0.00	0.00	-	680.00	-	-	-	-	-	-	-	-	-	-	-	2,350	
2,400	0.00	0.00	0.00	-	0.01	-	-	-	-	-	-	-	-	-	-	0.00	0.00	0.00	-	730.00	-	-	-	-	-	-	-	-	-	-	-	2,400	
2,450	0.00	0.00	0.00	-	0.01	-	-	-	-	-	-	-	-	-	-	0.00	0.00	0.00	-	780.00	-	-	-	-	-	-	-	-	-	-	-	2,450	
2,500	0.00	0.00	0.00	-	0.01	-	-	-	-	-	-	-	-	-	-	0.00	0.00	0.00	-	829.00	-	-	-	-	-	-	-	-	-	-	-	2,500	
2,550	0.00	0.00	0.00	-	0.01	-	-	-	-	-	-	-	-	-	-	0.00	0.00	0.00	-	879.00	-	-	-	-	-	-	-	-	-	-	-	2,550	
2,600	0.00	0.00	0.00	-	0.01	-	-	-	-	-	-	-	-	-	-	0.00	0.00	0.00	-	929.00	-	-	-	-	-	-	-	-	-	-	-	2,600	
Σύνολο:						49	832														92	499											
Αριθμός Πράξεων:							7															7											

ALPHA BANK (KO)

(Μέγεθος Συμβολαίου: 100 Χρεόγραφα, Τρόπος Εξάσκησης: Αμερικάνικος, Φυσική Παράδοση)

Δικαιώματα Αγοράς														Δικαιώματα Πώλησης																	
Δεκέμβριος 2020							Ιανουάριος 2021							Λοιποί Μήνες		Δεκέμβριος 2020							Ιανουάριος 2021							Λοιποί Μήνες	
Τιμή Εξάσκησης	Άνοιγμα	Ανιγ. Τιμή	Κατωτ. Τιμή	Τελ. Τιμή	Τιμή κλεισ.	Όγκος	Άνοιγμα	Ανιγ. Τιμή	Κατωτ. Τιμή	Τελ. Τιμή	Τιμή κλεισ.	Όγκος	Άνοιγ. θέσεις	Όγκος	Άνοιγ. θέσεις	Άνοιγμα	Ανιγ. Τιμή	Κατωτ. Τιμή	Τελ. Τιμή	Τιμή κλεισ.	Όγκος	Άνοιγ. θέσεις	Όγκος	Άνοιγ. θέσεις	Όγκος	Άνοιγ. θέσεις	Τιμή Εξάσκησης				
0.150	0.000	0.000	0.000	0.508	-	-	0.000	0.000	0.000	0.508	-	-				0.000	0.000	0.000	0.001	-	-	0.000	0.000	0.000	0.001	-	-	0.002			
0.200	0.000	0.000	0.000	0.458	-	-	0.000	0.000	0.000	0.459	-	-				0.000	0.000	0.000	0.001	-	-	0.000	0.000	0.000	0.001	-	-	0.002			
0.250	0.000	0.000	0.000	0.408	-	-	0.000	0.000	0.000	0.409	-	-				0.000	0.000	0.000	0.002	-	-	0.000	0.000	0.000	0.001	-	-	0.003			
0.300	0.000	0.000	0.000	0.358	-	-	0.000	0.000	0.000	0.359	-	-				0.000	0.000	0.000	0.001	-	-	0.000	0.000	0.000	0.001	-	-	0.003			
0.350	0.000	0.000	0.000	0.308	-	-	0.000	0.000	0.000	0.309	-	-				0.000	0.000	0.000	0.001	-	-	0.000	0.000	0.000	0.004	-	-	0.004			
0.400	0.000	0.000	0.000	0.259	-	-	0.000	0.000	0.000	0.260	-	-				0.000	0.000	0.000	0.001	-	-	0.000	0.000	0.000	0.001	-	-	0.004			
0.450	0.000	0.000	0.000	0.210	-	-	0.000	0.000	0.000	0.213	-	-				0.000	0.000	0.000	0.002	-	-	0.000	0.000	0.000	0.004	-	-	0.005			
0.500	0.000	0.000	0.000	0.164	-	-	0.000	0.000	0.000	0.170	-	-				0.000	0.000	0.000	0.006	-	-	0.000	0.000	0.000	0.010	-	-	0.005			
0.550	0.000	0.000	0.000	0.122	-	-	0.000	0.000	0.000	0.131	-	-				0.000	0.000	0.000	0.014	-	-	0.000	0.000	0.000	0.022	-	-	0.006			
0.600	0.000	0.000	0.000	0.088	-	-	0.000	0.000	0.000	0.099	-	-				0.000	0.000	0.000	0.029	-	-	0.000	0.000	0.000	0.039	-	-	0.006			
0.650	0.000	0.000	0.000	0.060	-	-	0.151	0.152	0.151	0.152	0.152	5	-			0.000	0.000	0.000	0.051	-	-	0.000	0.000	0.000	0.062	-	-	0.007			
0.700	0.000	0.000	0.000	0.039	-	-	0.111	0.121	0.090	0.121	0.121	35	10			0.000	0.000	0.000	0.080	-	-	0.000	0.000	0.000	0.091	-	-	0.007			
0.750	0.000	0.000	0.000	0.025	-	-	0.000	0.000	0.000	0.036	-	-				0.000	0.000	0.000	0.116	-	-	0.000	0.000	0.000	0.126	-	-	0.008			
0.800	0.000	0.000	0.000	0.015	-	-	0.000	0.000	0.000	0.024	-	-				0.000	0.000	0.000	0.156	-	-	0.000	0.000	0.000	0.165	-	-	0.008			
0.850	0.000	0.000	0.000	0.009	-	-	0.000	0.000	0.000	0.017	-	-				0.000	0.000	0.000	0.200	-	-	0.000	0.000	0.000	0.207	-	-	0.009			
0.900	0.000	0.000	0.000	0.005	-	-	0.000	0.000	0.000	0.011	-	-				0.000	0.000	0.000	0.246	-	-	0.000	0.000	0.000	0.251	-	-	0.009			
0.950	0.000	0.000	0.000	0.003	-	-	0.000	0.000	0.000	0.007	-	-				0.000	0.000	0.000	0.294	-	-	0.000	0.000	0.000	0.297	-	-	0.010			
1.000	0.000	0.000	0.000	0.001	-	-					-	-				0.000	0.000	0.000	0.343	-	-					-	-	0.010			
1.100	0.000	0.000	0.000	0.001	-	-					-	-				0.000	0.000	0.000	0.442	-	-					-	-	0.011			
1.200	0.000	0.000	0.000	0.002	-	-					-	-				0.000	0.000	0.000	0.542	-	-					-	-	0.012			
1.300	0.000	0.000	0.000	0.001	-	-					-	-				0.000	0.000	0.000	0.642	-	-					-	-	0.013			
1.400	0.000	0.000	0.000	0.001	-	-					-	-				0.000	0.000	0.000	0.742	-	-					-	-	0.014			
1.500	0.000	0.000	0.000	0.001	-	-					-	-				0.000	0.000	0.000	0.842	-	-					-	-	0.015			
1.600	0.000	0.000	0.000	0.001	-	-					-	-				0.000	0.000	0.000	0.942	-	-					-	-	0.016			
1.700	0.000	0.000	0.000	0.001	-	-					-	-				0.000	0.000	0.000	1.04	-	-					-	-	0.017			
1.800	0.000	0.000	0.000	0.002	-	-					-	-				0.000	0.000	0.000	1.14	-	-					-	-	0.018			
1.900	0.000	0.000	0.000	0.001	-	-					-	-				0.000	0.000	0.000	1.24	-	-					-	-	0.019			
2.000	0.000	0.000	0.000	0.001	-	-					-	-				0.000	0.000	0.000	1.34	-	-					-	-	0.020			
2.200	0.000	0.000	0.000	0.001	-	-					-	-				0.000	0.000	0.000	1.54	-	-					-	-	0.022			
2.400	0.000	0.000	0.000	0.001	-	-					-	-				0.000	0.000	0.000	1.74	-	-					-	-	0.024			
2.600	0.000	0.000	0.000	0.001	-	-					-	-				0.000	0.000	0.000	1.94	-	-					-	-	0.026			
2.800	0.000	0.000	0.000	0.001	-	-					-	-				0.000	0.000	0.000	2.14	-	-					-	-	0.028			
Σύνολο:						0						40	10									0			0						
Αριθμός Πράξεων:						0						9										0.00			0			0			

ΔΕΗ (ΚΟ)

(Μέγεθος Συμβολαίου: 100 Χρεόγραφα, Τρόπος Εξάσκησης: Αμερικάνικος, Φυσική Παράδοση)

Τιμή Εξάσκησης	Δικαιώματα Αγοράς														Δικαιώματα Πώλησης																
	Δεκέμβριος 2020						Ιανουάριος 2021						Λοιποί Μήνες		Δεκέμβριος 2020						Ιανουάριος 2021						Λοιποί Μήνες		Τιμή Εξάσκησης		
	Άνοιγμα	Ανιγ. Τιμή	Καπιτ. Τιμή	Τελ. Τιμή	Τιμή κλεισ.	Όγκος	Άνοιγμα	Ανιγ. Τιμή	Καπιτ. Τιμή	Τελ. Τιμή	Τιμή κλεισ.	Όγκος	Άνοιγ.	Ανοικτές θέσεις	Όγκος	Ανοικτές θέσεις	Άνοιγμα	Ανιγ. Τιμή	Καπιτ. Τιμή	Τελ. Τιμή	Τιμή κλεισ.	Όγκος	Άνοιγ.	Ανοικτές θέσεις	Όγκος	Ανοικτές θέσεις					
1.000	0.000	0.000	0.000	5.25	-	-											0.000	0.000	0.000	0.001	-	-									
1.100	0.000	0.000	0.000	5.15	-	-											0.000	0.000	0.000	0.001	-	-									0.011
1.200	0.000	0.000	0.000	5.05	-	-											0.000	0.000	0.000	0.003	-	-									0.012
1.300	0.000	0.000	0.000	4.95	-	-											0.000	0.000	0.000	0.001	-	-									0.013
1.400	0.000	0.000	0.000	4.85	-	-											0.000	0.000	0.000	0.001	-	-									0.014
1.500	0.000	0.000	0.000	4.75	-	-											0.000	0.000	0.000	0.001	-	-									0.015
1.600	0.000	0.000	0.000	4.65	-	-											0.000	0.000	0.000	0.002	-	-									0.016
1.700	0.000	0.000	0.000	4.55	-	-											0.000	0.000	0.000	0.001	-	-									0.017
1.800	0.000	0.000	0.000	4.45	-	-											0.000	0.000	0.000	0.001	-	-									0.018
1.900	0.000	0.000	0.000	4.35	-	-											0.000	0.000	0.000	0.001	-	-									0.019
2.000	0.000	0.000	0.000	4.25	-	-											0.000	0.000	0.000	0.002	-	-									0.020
2.200	0.000	0.000	0.000	4.05	-	-											0.000	0.000	0.000	0.001	-	-									0.022
2.400	0.000	0.000	0.000	3.85	-	-											0.000	0.000	0.000	0.001	-	-									0.024
2.600	0.000	0.000	0.000	3.65	-	-											0.000	0.000	0.000	0.001	-	-									0.026
2.800	0.000	0.000	0.000	3.45	-	-											0.000	0.000	0.000	0.001	-	-									0.028
3.000	0.000	0.000	0.000	3.25	-	-											0.000	0.000	0.000	0.001	-	-									0.030
3.200	0.000	0.000	0.000	3.05	-	-											0.000	0.000	0.000	0.001	-	-									0.032
3.400	0.000	0.000	0.000	2.85	-	-	0.000	0.000	0.000	2.86	-	-					0.000	0.000	0.000	0.001	-	-	0.000	0.000	0.000	0.001	-	-			0.034
3.600	0.000	0.000	0.000	2.65	-	-	0.000	0.000	0.000	2.66	-	-					0.000	0.000	0.000	0.001	-	-	0.000	0.000	0.000	0.001	-	-			0.036
3.800	0.000	0.000	0.000	2.45	-	-	0.000	0.000	0.000	2.46	-	-					0.000	0.000	0.000	0.001	-	-	0.000	0.000	0.000	0.002	-	-			0.038
4.000	0.000	0.000	0.000	2.26	-	-	0.000	0.000	0.000	2.26	-	-					0.000	0.000	0.000	0.002	-	-	0.000	0.000	0.000	0.001	-	-			0.040
4.400	0.000	0.000	0.000	1.86	-	-	0.000	0.000	0.000	1.86	-	-					0.000	0.000	0.000	0.001	-	4	0.000	0.000	0.000	0.002	-	-			0.044
4.800	0.000	0.000	0.000	1.46	-	10	0.000	0.000	0.000	1.47	-	-					0.000	0.000	0.000	0.001	-	1	0.000	0.000	0.000	0.010	-	-			0.048
5.200	0.000	0.000	0.000	1.07	-	3	0.000	0.000	0.000	1.10	-	-					0.000	0.000	0.000	0.009	-	-	0.000	0.000	0.000	0.039	-	-			0.052
5.600	0.000	0.000	0.000	0.703	-	35	0.000	0.000	0.000	0.775	-	-					0.000	0.000	0.000	0.046	-	-	0.000	0.000	0.000	0.109	-	-			0.056
6.000	0.000	0.000	0.000	0.405	-	60	0.000	0.000	0.000	0.502	-	3					0.000	0.000	0.000	0.147	-	-	0.000	0.000	0.000	0.236	-	-			0.060
6.400	0.292	0.292	0.292	0.292	0.292	5	38	0.000	0.000	0.000	0.306	-	15				0.000	0.000	0.000	0.341	-	-	0.000	0.000	0.000	0.439	-	-			0.064
6.800	0.000	0.000	0.000	0.082	-	-	0.290	0.290	0.248	0.248	0.248	58	5				0.000	0.000	0.000	0.625	-	-	0.000	0.000	0.000	0.703	-	-			0.068
7.200	0.000	0.000	0.000	0.029	-	-	0.000	0.000	0.000	0.089	-	-					0.000	0.000	0.000	0.973	-	-	0.000	0.000	0.000	1.02	-	-			0.072
7.600	0.000	0.000	0.000	0.009	-	-	0.000	0.000	0.000	0.043	-	-					0.000	0.000	0.000	1.35	-	-	0.000	0.000	0.000	1.38	-	-			0.076
8.000	0.000	0.000	0.000	0.002	-	-	0.000	0.000	0.000	0.019	-	-					0.000	0.000	0.000	1.75	-	-	0.000	0.000	0.000	1.76	-	-			0.080
8.400	0.000	0.000	0.000	0.001	-	-	0.000	0.000	0.000	0.008	-	-					0.000	0.000	0.000	2.15	-	-	0.000	0.000	0.000	2.15	-	-			0.084
Σύνολο:						5	146							0	0					5	5					0	0	0	0		
Αριθμός Πράξεων:						1						12	0							0.00						0		0			

ΕΘΝΙΚΗ ΤΡΑΠΕΖΑ (ΚΟ)

(Μέγεθος Συμβολαίου: 100 Χρεόγραφα, Τρόπος Εξάσκησης: Αμερικάνικος, Φυσική Παράδοση)

Δικαιώματα Αγοράς														Δικαιώματα Πώλησης																		
Τιμή Εξάσκησης	Δεκέμβριος 2020						Ιανουάριος 2021						Λοιποί Μήνες		Δεκέμβριος 2020						Ιανουάριος 2021						Λοιποί Μήνες		Τιμή Εξάσκησης			
	Άνοιγμα	Ανιγτ Τιμή	Καπιτ Τιμή	Τελ Τιμή	Τιμή κλεισ.	Όγκος	Άνοιγμα	Ανιγτ Τιμή	Καπιτ Τιμή	Τελ Τιμή	Τιμή κλεισ.	Όγκος	Άνοιγτ	Ανοιχτές θέσεις	Όγκος	Ανοιχτές θέσεις	Άνοιγμα	Ανιγτ Τιμή	Καπιτ Τιμή	Τελ Τιμή	Τιμή κλεισ.	Όγκος	Άνοιγτ	Ανοιχτές θέσεις	Όγκος	Ανοιχτές θέσεις						
0.600	0.000	0.000	0.000	0.791	-	-					-	-					0.000	0.000	0.000	0.001	-	-									0.006	
0.650	0.000	0.000	0.000	0.741	-	-	0.000	0.000	0.000	0.742	-	-					0.000	0.000	0.000	0.003	-	-	0.000	0.000	0.000	0.001	-	-			0.007	
0.700	0.000	0.000	0.000	0.691	-	-	0.000	0.000	0.000	0.692	-	-					0.000	0.000	0.000	0.008	-	-	0.000	0.000	0.000	0.001	-	-			0.007	
0.750	0.000	0.000	0.000	0.641	-	-	0.000	0.000	0.000	0.643	-	-					0.000	0.000	0.000	0.001	-	-	0.000	0.000	0.000	0.001	-	-			0.008	
0.800	0.000	0.000	0.000	0.591	-	-	0.000	0.000	0.000	0.593	-	-					0.000	0.000	0.000	0.001	-	-	0.000	0.000	0.000	0.001	-	-			0.008	
0.850	0.000	0.000	0.000	0.541	-	-	0.000	0.000	0.000	0.545	-	-					0.000	0.000	0.000	0.001	-	-	0.000	0.000	0.000	0.002	-	-			0.009	
0.900	0.000	0.000	0.000	0.491	-	-	0.000	0.000	0.000	0.497	-	-					0.000	0.000	0.000	0.001	-	-	0.000	0.000	0.000	0.004	-	-			0.009	
0.950	0.000	0.000	0.000	0.442	-	-	0.000	0.000	0.000	0.450	-	-					0.000	0.000	0.000	0.001	-	-	0.000	0.000	0.000	0.008	-	-			0.010	
1.000	0.000	0.000	0.000	0.393	-	-	0.000	0.000	0.000	0.405	-	-					0.000	0.000	0.000	0.002	-	-	0.000	0.000	0.000	0.012	-	-			0.010	
1.100	0.000	0.000	0.000	0.300	-	-	0.000	0.000	0.000	0.321	-	-					0.000	0.000	0.000	0.008	-	-	0.000	0.000	0.000	0.028	-	-			0.011	
1.200	0.000	0.000	0.000	0.215	-	5	0.000	0.000	0.000	0.247	-	-					0.000	0.000	0.000	0.024	-	450	0.000	0.000	0.000	0.053	-	-			0.012	
1.300	0.000	0.000	0.000	0.146	-	-	0.000	0.000	0.000	0.185	-	-					0.000	0.000	0.000	0.054	-	-	0.000	0.000	0.000	0.091	-	-			0.013	
1.400	0.000	0.000	0.000	0.092	-	-	0.000	0.000	0.000	0.135	-	-					0.000	0.000	0.000	0.100	-	-	0.000	0.000	0.000	0.141	-	-			0.014	
1.500	0.104	0.104	0.101	0.101	0.101	57	-	0.000	0.000	0.000	0.096	-	-					0.000	0.000	0.000	0.163	-	-	0.000	0.000	0.000	0.202	-	-			0.015
1.600	0.000	0.000	0.000	0.030	-	-	0.000	0.000	0.000	0.066	-	-					0.000	0.000	0.000	0.238	-	-	0.000	0.000	0.000	0.272	-	-			0.016	
1.700	0.000	0.000	0.000	0.016	-	-	0.000	0.000	0.000	0.046	-	-					0.000	0.000	0.000	0.324	-	-	0.000	0.000	0.000	0.352	-	-			0.017	
1.800	0.000	0.000	0.000	0.008	-	-	0.000	0.000	0.000	0.031	-	-					0.000	0.000	0.000	0.417	-	-	0.000	0.000	0.000	0.437	-	-			0.018	
1.900	0.000	0.000	0.000	0.004	-	-	0.000	0.000	0.000	0.021	-	-					0.000	0.000	0.000	0.513	-	-	0.000	0.000	0.000	0.527	-	-			0.019	
2.000	0.000	0.000	0.000	0.002	-	-					-	-					0.000	0.000	0.000	0.611	-	-					-	-			0.020	
2.200	0.000	0.000	0.000	0.001	-	-					-	-					0.000	0.000	0.000	0.810	-	-					-	-			0.022	
2.400	0.000	0.000	0.000	0.002	-	-					-	-					0.000	0.000	0.000	1.01	-	-					-	-			0.024	
2.600	0.000	0.000	0.000	0.001	-	-					-	-					0.000	0.000	0.000	1.21	-	-					-	-			0.026	
2.800	0.000	0.000	0.000	0.001	-	-					-	-					0.000	0.000	0.000	1.41	-	-					-	-			0.028	
3.000	0.000	0.000	0.000	0.004	-	-					-	-					0.000	0.000	0.000	1.61	-	-					-	-			0.030	
3.200	0.000	0.000	0.000	0.003	-	-					-	-					0.000	0.000	0.000	1.81	-	-					-	-			0.032	
3.400	0.000	0.000	0.000	0.002	-	-					-	-					0.000	0.000	0.000	2.01	-	-					-	-			0.034	
3.600	0.000	0.000	0.000	0.001	-	-					-	-					0.000	0.000	0.000	2.21	-	-					-	-			0.036	
3.800	0.000	0.000	0.000	0.001	-	-					-	-					0.000	0.000	0.000	2.41	-	-					-	-			0.038	
4.000	0.000	0.000	0.000	0.001	-	-					-	-					0.000	0.000	0.000	2.61	-	-					-	-			0.040	
Σύνολα:						57	5						0	0	0	0						57	450					0	40	0	0	
Αριθμός Πράξεων:							5									0							0.00						0		0	

ΟΠΑΠ (ΚΟ)

(Μέγεθος Συμβολαίου: 100 Χρεόγραφα, Τρόπος Εξάσκησης: Αμερικάνικος, Φυσική Παράδοση)

Τιμή Εξάσκησης	Δικαιώματα Αγοράς														Δικαιώματα Πώλησης																		
	Δεκέμβριος 2020							Ιανουάριος 2021							Λοιποί Μήνες		Δεκέμβριος 2020							Ιανουάριος 2021							Λοιποί Μήνες		Τιμή Εξάσκησης
	Άνοιγμα	Ανιγτ Τιμή	Κατωτ Τιμή	Τελ Τιμή	Τιμή κλεισ.	Όγκος	Ανοικτές θέσεις	Άνοιγμα	Ανιγτ Τιμή	Κατωτ Τιμή	Τελ Τιμή	Τιμή κλεισ.	Όγκος	Ανοικτές θέσεις	Όγκος	Ανοικτές θέσεις	Άνοιγμα	Ανιγτ Τιμή	Κατωτ Τιμή	Τελ Τιμή	Τιμή κλεισ.	Όγκος	Ανοικτές θέσεις	Άνοιγμα	Ανιγτ Τιμή	Κατωτ Τιμή	Τελ Τιμή	Τιμή κλεισ.	Όγκος	Ανοικτές θέσεις	Όγκος	Ανοικτές θέσεις	
4.000	0.000	0.000	0.000		4.60	-	-						-	-			0.000	0.000	0.000		0.001	-	-										
4.400	0.000	0.000	0.000		4.20	-	-						-	-			0.000	0.000	0.000		0.001	-	-										0.044
4.800	0.000	0.000	0.000		3.80	-	-	0.000	0.000	0.000		3.80	-	-			0.000	0.000	0.000		0.001	-	-	0.000	0.000	0.000		0.001	-	-			0.048
5.200	0.000	0.000	0.000		3.40	-	-	0.000	0.000	0.000		3.40	-	-			0.000	0.000	0.000		0.001	-	-	0.000	0.000	0.000		0.003	-	-			0.052
5.600	0.000	0.000	0.000		3.00	-	-	0.000	0.000	0.000		3.01	-	-			0.000	0.000	0.000		0.002	-	-	0.000	0.000	0.000		0.001	-	-			0.056
6.000	0.000	0.000	0.000		2.60	-	-	0.000	0.000	0.000		2.61	-	-			0.000	0.000	0.000		0.001	-	-	0.000	0.000	0.000		0.001	-	-			0.060
6.400	0.000	0.000	0.000		2.20	-	-	0.000	0.000	0.000		2.21	-	-			0.000	0.000	0.000		0.001	-	10	0.000	0.000	0.000		0.004	-	-			0.064
6.800	0.000	0.000	0.000		1.80	-	-	0.000	0.000	0.000		1.82	-	-			0.000	0.000	0.000		0.001	-	20	0.000	0.000	0.000		0.015	-	-			0.068
7.200	0.000	0.000	0.000		1.41	-	-	0.000	0.000	0.000		1.45	-	-			0.000	0.000	0.000		0.007	-	30	0.000	0.000	0.000		0.044	-	-			0.072
7.600	0.000	0.000	0.000		1.03	-	37	0.000	0.000	0.000		1.11	-	-			0.000	0.000	0.000		0.030	-	42	0.000	0.000	0.000		0.101	-	-			0.076
8.000	0.000	0.000	0.000		0.692	-	11	0.000	0.000	0.000		0.812	-	-			0.000	0.000	0.000		0.092	-	78	0.130	0.130	0.130	0.130	0.130	10	5			0.080
8.400	0.000	0.000	0.000		0.419	-	5	0.000	0.000	0.000		0.568	-	-			0.000	0.000	0.000		0.219	-	11	0.000	0.000	0.000		0.355	-	-			0.084
8.800	0.000	0.000	0.000		0.226	-	15	0.000	0.000	0.000		0.377	-	-			0.255	0.255	0.255	0.255	0.255	10	10	0.000	0.000	0.000		0.564	-	-			0.088
9.200	0.230	0.230	0.230	0.230	0.230	1	-	0.000	0.000	0.000		0.237	-	-			0.000	0.000	0.000		0.709	-	-	0.000	0.000	0.000		0.824	-	-			0.092
9.600	0.000	0.000	0.000		0.046	-	-	0.000	0.000	0.000		0.141	-	-			0.000	0.000	0.000		1.05	-	-	0.000	0.000	0.000		1.13	-	-			0.096
10.000	0.000	0.000	0.000		0.017	-	-	0.000	0.000	0.000		0.080	-	-			0.000	0.000	0.000		1.42	-	-	0.000	0.000	0.000		1.47	-	-			0.100
11.000	0.000	0.000	0.000		0.001	-	-	0.000	0.000	0.000		0.017	-	-			0.000	0.000	0.000		2.41	-	-	0.000	0.000	0.000		2.41	-	-			0.110
12.000	0.000	0.000	0.000		0.001	-	-	0.000	0.000	0.000		0.003	-	-			0.000	0.000	0.000		3.41	-	-	0.000	0.000	0.000		3.41	-	-			0.120
13.000	0.000	0.000	0.000		0.008	-	-						-	-			0.000	0.000	0.000		4.41	-	-										0.130
14.000	0.000	0.000	0.000		0.003	-	-						-	-			0.000	0.000	0.000		5.41	-	-										0.140
15.000	0.000	0.000	0.000		0.001	-	-						-	-			0.000	0.000	0.000		6.41	-	-										0.150
16.000	0.000	0.000	0.000		0.001	-	-						-	-			0.000	0.000	0.000		7.41	-	-										0.160
17.000	0.000	0.000	0.000		0.001	-	-						-	-			0.000	0.000	0.000		8.41	-	-										0.170
Σύνολα:						1	68							0	0	0	0				1	201						10	5	0	0		
Αριθμός Πράξεων:						1								0	0						1.00							1		0			

ΟΤΕ (ΚΟ)

(Μέγεθος Συμβολαίου: 100 Χρεόγραφα, Τρόπος Εξάσκησης: Αμερικάνικος, Φυσική Παράδοση)

Τιμή Εξάσκησης	Δικαιώματα Αγοράς														Δικαιώματα Πώλησης																
	Δεκέμβριος 2020						Ιανουάριος 2021						Λοιποί Μήνες		Δεκέμβριος 2020						Ιανουάριος 2021						Λοιποί Μήνες		Τιμή Εξάσκησης		
	Άνοιγμα	Ανιγτ Τιμή	Κατωτ Τιμή	Τελ Τιμή	Τιμή κλεισ.	Όγκος	Ανοικτές θέσεις	Άνοιγμα	Ανιγτ Τιμή	Κατωτ Τιμή	Τελ Τιμή	Τιμή κλεισ.	Όγκος	Ανοικτές θέσεις	Όγκος	Ανοικτές θέσεις	Άνοιγμα	Ανιγτ Τιμή	Κατωτ Τιμή	Τελ Τιμή	Τιμή κλεισ.	Όγκος	Ανοικτές θέσεις	Όγκος	Ανοικτές θέσεις						
7.200	0.000	0.000	0.000		6.12	-	-						-	-			0.000	0.000	0.000		0.001	-	-			-	-				0.072
7.600	0.000	0.000	0.000		5.72	-	-						-	-			0.000	0.000	0.000		0.001	-	-			-	-			0.076	
8.000	0.000	0.000	0.000		5.32	-	-						-	-			0.000	0.000	0.000		0.001	-	-			-	-			0.080	
8.400	0.000	0.000	0.000		4.92	-	-	0.000	0.000	0.000		4.93	-	-			0.000	0.000	0.000		0.001	-	-	0.000	0.000	0.000		0.001	-	-	0.084
8.800	0.000	0.000	0.000		4.52	-	-	0.000	0.000	0.000		4.54	-	-			0.000	0.000	0.000		0.001	-	-	0.000	0.000	0.000		0.001	-	-	0.088
9.200	0.000	0.000	0.000		4.12	-	-	0.000	0.000	0.000		4.14	-	-			0.000	0.000	0.000		0.001	-	-	0.000	0.000	0.000		0.001	-	-	0.092
9.600	0.000	0.000	0.000		3.72	-	-	0.000	0.000	0.000		3.74	-	-			0.000	0.000	0.000		0.001	-	-	0.000	0.000	0.000		0.002	-	-	0.096
10.000	0.000	0.000	0.000		3.32	-	-	0.000	0.000	0.000		3.34	-	-			0.000	0.000	0.000		0.001	-	-	0.000	0.000	0.000		0.005	-	-	0.100
11.000	0.000	0.000	0.000		2.33	-	-	0.000	0.000	0.000		2.38	-	-			0.000	0.000	0.000		0.006	-	-	0.000	0.000	0.000		0.042	-	-	0.110
12.000	0.000	0.000	0.000		1.39	-	-	0.000	0.000	0.000		1.52	-	-			0.000	0.000	0.000		0.067	-	-	0.000	0.000	0.000		0.178	-	-	0.120
13.000	0.000	0.000	0.000		0.651	-	46	0.000	0.000	0.000		0.853	-	-			0.000	0.000	0.000		0.325	-	-	0.000	0.000	0.000		0.508	-	-	0.130
14.000	0.214	0.214	0.214	0.214	0.214	1	4	0.000	0.000	0.000		0.414	-	-			0.000	0.000	0.000		0.897	-	-	0.000	0.000	0.000		1.07	-	-	0.140
15.000	0.000	0.000	0.000		0.056	-	-	0.000	0.000	0.000		0.173	-	-			0.000	0.000	0.000		1.73	-	-	0.000	0.000	0.000		1.83	-	-	0.150
16.000	0.000	0.000	0.000		0.010	-	-	0.000	0.000	0.000		0.062	-	-			0.000	0.000	0.000		2.69	-	-	0.000	0.000	0.000		2.73	-	-	0.160
17.000	0.000	0.000	0.000		0.001	-	-	0.000	0.000	0.000		0.020	-	-			0.000	0.000	0.000		3.69	-	-	0.000	0.000	0.000		3.69	-	-	0.170
18.000	0.000	0.000	0.000		0.001	-	-	0.000	0.000	0.000		0.006	-	-			0.000	0.000	0.000		4.69	-	-	0.000	0.000	0.000		4.69	-	-	0.180
19.000	0.000	0.000	0.000		0.001	-	-						-	-			0.000	0.000	0.000		5.69	-	-			-	-			0.190	
Σύνολα:						1	50						0	0	0	0					1	0					0	0	0	0	
Αριθμός Πράξεων:						1							0	0							0.00						0	0			

ΠΕΙΡΑΙΩΣ ΤΡΑΠΕΖΑ (ΚΟ)

(Μέγεθος Συμβολαίου: 100 Χρεόγραφα, Τρόπος Εξάσκησης: Αμερικάνικος, Φυσική Παράδοση)

Τιμή Εξάσκησης	Δικαιώματα Αγοράς												Δικαιώματα Πώλησης																								
	Δεκέμβριος 2020						Ιανουάριος 2021						Λοιποί Μήνες		Δεκέμβριος 2020						Ιανουάριος 2021						Λοιποί Μήνες		Τιμή Εξάσκησης								
	Άνοιγμα	Ανιτ Τιμή	Καπιτ Τιμή	Τελ Τιμή	Τιμή κλεισ.	Όγκος	Άνοιγμα	Ανιτ Τιμή	Καπιτ Τιμή	Τελ Τιμή	Τιμή κλεισ.	Όγκος	Άνοιγμα	Ανιτ Τιμή	Καπιτ Τιμή	Τελ Τιμή	Τιμή κλεισ.	Όγκος	Άνοιγμα	Ανιτ Τιμή	Καπιτ Τιμή	Τελ Τιμή	Τιμή κλεισ.	Όγκος	Άνοιγμα	Ανιτ Τιμή	Καπιτ Τιμή	Τελ Τιμή		Τιμή κλεισ.	Όγκος	Άνοιγμα	Ανιτ Τιμή	Καπιτ Τιμή	Τελ Τιμή	Τιμή κλεισ.	Όγκος
0.350	0.000	0.000	0.000	0.670	-	-	0.000	0.000	0.000	0.671	-	-	0.000	0.000	0.000	0.001	-	-	0.000	0.000	0.000	0.001	-	-	0.000	0.000	0.000	0.001		-	-	0.000	0.000	0.000	0.001	-	-
0.400	0.000	0.000	0.000	0.621	-	-	0.000	0.000	0.000	0.621	-	-	0.000	0.000	0.000	0.001	-	-	0.000	0.000	0.000	0.001	-	-	0.000	0.000	0.000	0.001	-	-	0.000	0.000	0.000	0.001	-	-	0.004
0.450	0.000	0.000	0.000	0.571	-	-	0.000	0.000	0.000	0.571	-	-	0.000	0.000	0.000	0.001	-	-	0.000	0.000	0.000	0.001	-	-	0.000	0.000	0.000	0.001	-	-	0.000	0.000	0.000	0.001	-	-	0.005
0.500	0.000	0.000	0.000	0.521	-	-	0.000	0.000	0.000	0.522	-	-	0.000	0.000	0.000	0.001	-	-	0.000	0.000	0.000	0.001	-	-	0.000	0.000	0.000	0.001	-	-	0.000	0.000	0.000	0.001	-	-	0.005
0.550	0.000	0.000	0.000	0.471	-	-	0.000	0.000	0.000	0.473	-	-	0.000	0.000	0.000	0.002	-	-	0.000	0.000	0.000	0.001	-	-	0.000	0.000	0.000	0.001	-	-	0.000	0.000	0.000	0.001	-	-	0.006
0.600	0.000	0.000	0.000	0.421	-	-	0.000	0.000	0.000	0.424	-	-	0.000	0.000	0.000	0.001	-	-	0.000	0.000	0.000	0.003	-	-	0.000	0.000	0.000	0.003	-	-	0.000	0.000	0.000	0.003	-	-	0.006
0.650	0.000	0.000	0.000	0.371	-	4	0.000	0.000	0.000	0.377	-	-	0.000	0.000	0.000	0.003	-	-	0.000	0.000	0.000	0.006	-	-	0.000	0.000	0.000	0.006	-	-	0.000	0.000	0.000	0.006	-	-	0.007
0.700	0.000	0.000	0.000	0.322	-	6	0.000	0.000	0.000	0.332	-	-	0.000	0.000	0.000	0.001	-	-	0.000	0.000	0.000	0.010	-	-	0.000	0.000	0.000	0.010	-	-	0.000	0.000	0.000	0.010	-	-	0.007
0.750	0.000	0.000	0.000	0.275	-	-	0.000	0.000	0.000	0.290	-	-	0.000	0.000	0.000	0.004	-	-	0.000	0.000	0.000	0.017	-	-	0.000	0.000	0.000	0.017	-	-	0.000	0.000	0.000	0.017	-	-	0.008
0.800	0.000	0.000	0.000	0.229	-	-	0.000	0.000	0.000	0.249	-	-	0.000	0.000	0.000	0.008	-	-	0.000	0.000	0.000	0.027	-	-	0.000	0.000	0.000	0.027	-	-	0.000	0.000	0.000	0.027	-	-	0.008
0.850	0.000	0.000	0.000	0.187	-	-	0.000	0.000	0.000	0.214	-	-	0.000	0.000	0.000	0.016	-	-	0.000	0.000	0.000	0.041	-	-	0.000	0.000	0.000	0.041	-	-	0.000	0.000	0.000	0.041	-	-	0.009
0.900	0.000	0.000	0.000	0.149	-	10	0.000	0.000	0.000	0.181	-	-	0.000	0.000	0.000	0.028	-	-	0.000	0.000	0.000	0.059	-	-	0.000	0.000	0.000	0.059	-	-	0.000	0.000	0.000	0.059	-	-	0.009
0.950	0.000	0.000	0.000	0.116	-	22	0.000	0.000	0.000	0.152	-	-	0.000	0.000	0.000	0.045	-	-	0.000	0.000	0.000	0.079	-	-	0.000	0.000	0.000	0.079	-	-	0.000	0.000	0.000	0.079	-	-	0.010
1.000	0.000	0.000	0.000	0.089	-	-	0.000	0.000	0.000	0.126	-	-	0.000	0.000	0.000	0.067	-	-	0.000	0.000	0.000	0.104	-	-	0.000	0.000	0.000	0.104	-	-	0.000	0.000	0.000	0.104	-	-	0.010
1.100	0.000	0.000	0.000	0.048	-	-	0.000	0.000	0.000	0.085	-	-	0.000	0.000	0.000	0.127	-	-	0.000	0.000	0.000	0.162	-	-	0.000	0.000	0.000	0.162	-	-	0.000	0.000	0.000	0.162	-	-	0.011
1.200	0.000	0.000	0.000	0.023	-	34	0.000	0.000	0.000	0.056	-	-	0.000	0.000	0.000	0.202	-	-	0.000	0.000	0.000	0.233	-	-	0.000	0.000	0.000	0.233	-	-	0.000	0.000	0.000	0.233	-	-	0.012
1.300	0.000	0.000	0.000	0.011	-	-	0.000	0.000	0.000	0.036	-	-	0.000	0.000	0.000	0.290	-	-	0.000	0.000	0.000	0.313	-	-	0.000	0.000	0.000	0.313	-	-	0.000	0.000	0.000	0.313	-	-	0.013
1.400	0.000	0.000	0.000	0.005	-	-	0.000	0.000	0.000	0.023	-	-	0.000	0.000	0.000	0.384	-	-	0.000	0.000	0.000	0.400	-	-	0.000	0.000	0.000	0.400	-	-	0.000	0.000	0.000	0.400	-	-	0.014
1.500	0.000	0.000	0.000	0.002	-	-	0.000	0.000	0.000	0.015	-	-	0.000	0.000	0.000	0.481	-	-	0.000	0.000	0.000	0.492	-	-	0.000	0.000	0.000	0.492	-	-	0.000	0.000	0.000	0.492	-	-	0.015
1.600	0.000	0.000	0.000	0.001	-	-	0.000	0.000	0.000	0.009	-	-	0.000	0.000	0.000	0.580	-	-	0.000	0.000	0.000	0.586	-	-	0.000	0.000	0.000	0.586	-	-	0.000	0.000	0.000	0.586	-	-	0.016
1.700	0.000	0.000	0.000	0.001	-	-					-	-	0.000	0.000	0.000	0.680	-	-					-	-	0.000	0.000	0.000		-	-					-	-	0.017
1.800	0.000	0.000	0.000	0.001	-	-					-	-	0.000	0.000	0.000	0.780	-	-					-	-	0.000	0.000	0.000		-	-					-	-	0.018
1.900	0.000	0.000	0.000	0.001	-	-					-	-	0.000	0.000	0.000	0.880	-	-					-	-	0.000	0.000	0.000		-	-					-	-	0.019
2.000	0.000	0.000	0.000	0.001	-	-					-	-	0.000	0.000	0.000	0.980	-	-					-	-	0.000	0.000	0.000		-	-					-	-	0.020
2.200	0.000	0.000	0.000	0.001	-	-					-	-	0.000	0.000	0.000	1.18	-	-					-	-	0.000	0.000	0.000		-	-					-	-	0.022
2.400	0.000	0.000	0.000	0.001	-	-					-	-	0.000	0.000	0.000	1.38	-	-					-	-	0.000	0.000	0.000		-	-					-	-	0.024
2.600	0.000	0.000	0.000	0.001	-	-					-	-	0.000	0.000	0.000	1.58	-	-					-	-	0.000	0.000	0.000		-	-					-	-	0.026
2.800	0.000	0.000	0.000	0.001	-	-					-	-	0.000	0.000	0.000	1.78	-	-					-	-	0.000	0.000	0.000		-	-					-	-	0.028
3.000	0.000	0.000	0.000	0.004	-	-					-	-	0.000	0.000	0.000	1.98	-	-					-	-	0.000	0.000	0.000		-	-					-	-	0.030
3.200	0.000	0.000	0.000	0.002	-	-					-	-	0.000	0.000	0.000	2.18	-	-					-	-	0.000	0.000	0.000		-	-					-	-	0.032
3.400	0.000	0.000	0.000	0.001	-	-					-	-	0.000	0.000	0.000	2.38	-	-					-	-	0.000	0.000	0.000		-	-					-	-	0.034
3.600	0.000	0.000	0.000	0.001	-	-					-	-	0.000	0.000	0.000	2.58	-	-					-	-	0.000	0.000	0.000		-	-					-	-	0.036
3.800	0.000	0.000	0.000	0.001	-	-					-	-	0.000	0.000	0.000	2.78	-	-					-	-	0.000	0.000	0.000		-	-					-	-	0.038
4.000	0.000	0.000	0.000	0.001	-	-					-	-	0.000	0.000	0.000	2.98	-	-					-	-	0.000	0.000	0.000		-	-					-	-	0.040
4.400	0.000	0.000	0.000	0.001	-	-					-	-	0.000	0.000	0.000	3.38	-	-					-	-	0.000	0.000	0.000		-	-					-	-	0.044
4.800	0.000	0.000	0.000	0.001	-	-					-	-	0.000	0.000	0.000	3.78	-	-					-	-	0.000	0.000	0.000		-	-					-	-	0.048

ΠΕΙΡΑΙΩΣ ΤΡΑΠΕΖΑ (ΚΟ)

(Μέγεθος Συμβολαίου: 100 Χρεόγραφα, Τρόπος Εξάσκησης: Αμερικάνικος, Φυσική Παράδοση)

Δικαιώματα Αγοράς																Δικαιώματα Πώλησης																																									
Τιμή Εξάσκησης	Δεκέμβριος 2020						Ιανουάριος 2021						Λοιποί Μήνες		Δεκέμβριος 2020						Ιανουάριος 2021						Λοιποί Μήνες		Τιμή Εξάσκησης																												
	Άνοιγμα	Ανιψ. Τιμή	Κατωτ. Τιμή	Τελ. Τιμή	Τιμή κλεισ.	Όγκος	Άνοιγμα	Ανιψ. Τιμή	Κατωτ. Τιμή	Τελ. Τιμή	Τιμή κλεισ.	Όγκος	Άνοιγτες θέσεις	Όγκος	Άνοιγτες θέσεις	Άνοιγμα	Ανιψ. Τιμή	Κατωτ. Τιμή	Τελ. Τιμή	Τιμή κλεισ.	Όγκος	Άνοιγτες θέσεις	Όγκος	Άνοιγτες θέσεις	Όγκος	Άνοιγτες θέσεις																															
Σύνολα:						0							76											0																				0													0
Αριθμός Πράξεων:						0							0											0																				0													0

Προϊόν Δανεισμού	Υποκείμενος Τίτλος	Πολυμερείς Συναλλαγές[1]					Διμερείς Συναλλαγές[2]		Δανεισμός Τίτλων μέσω ΟΤC[3]
		Ανοιχτές θέσεις[5]	Προσφερόμενη ποσότητα	Μ.Σ.Τ[4]	Όγκος συναλλαγών	Μ.Σ.Τ[4]	Όγκος συναλλαγών	Μ.Σ.Τ[4]	Όγκος συναλλαγών
ALPHABOR	ALPHA BANK (ΚΟ)	54,749	---	---	---	---	---	---	44,127,908
TATTBOR	ATTICA BANK A.T.E. (ΚΟ)	13,916	---	---	384	5.30%	---	---	370
CENERBOR	CENERGY HOLDINGS (ΚΑ)	---	---	---	---	---	---	---	---
EEEBOR	COCA-COLA HBC AG (ΚΟ)	1,042	---	---	---	---	---	---	70,546
EUROBBOR	EUROBANK HOLDINGS (ΚΟ)	54,457	---	---	---	---	---	---	67,835,519
FFGRPBOR	FOLLI-FOLLIE (ΚΟ)	---	---	---	---	---	---	---	1,067,847
FOYRKBOR	FOURLIS ΣΥΜΜΕΤΟΧΩΝ (ΚΟ)	1,400	---	---	---	---	---	---	32,408
INTRKBOR	INTRACOM HOLDINGS (ΚΟ)	---	---	---	---	---	---	---	---
BELABOR	JUMBO (ΚΟ)	38,500	---	---	---	---	---	---	83,405
LAMDABOR	LAMDA DEVELOPMENT(ΚΟ)	---	---	---	---	---	---	---	10,000
MIGBOR	MARFIN INVESTMENT GROUP (ΚΟ)	---	---	---	---	---	---	---	794,474
QUALBOR	QUALITY & RELIABILITY (ΚΟ)	---	---	---	---	---	---	---	---
TITCBOR	TITAN CEMENT (ΚΑ)	---	---	---	---	---	---	---	275,718
VIQBOR	VIHALCO SA/NV (ΚΑ)	841	---	---	---	---	---	---	---
ADMIEBOR	ΑΔΜΗΕ ΣΥΜΜΕΤΟΧΩΝ Α.Ε. (ΚΟ)	1,476	---	---	---	---	---	---	208,583
AEGNBOR	ΑΕΡΟΠΟΡΙΑ ΑΙΓΑΙΟΥ (ΚΟ)	5,850	---	---	---	---	---	---	111,428
ALMYBOR	ΑΛΟΥΜΥΛ (ΚΟ)	---	---	---	---	---	---	---	---
GEKTERNABOR	ΓΕΚ ΤΕΡΝΑ (ΚΟ)	---	---	---	---	---	---	---	26,852
PPCBOR	ΔΕΗ (ΚΟ)	---	---	---	---	---	---	---	5,260,972
ETEBOB	ΕΘΝΙΚΗ ΤΡΑΠΕΖΑ (ΚΟ)	18,560	---	---	---	---	---	---	12,104,355
ELLAKTORBOR	ΕΛΛΑΚΤΩΡ (ΚΟ)	---	---	---	---	---	50,000	0.01%	239,703
EXAEBOR	ΕΛΛΗΝ. ΧΡΗΜΑΤΙΣΤΗΡΙΑ-Χ.Α. (ΚΟ)	1,000	---	---	---	---	---	---	485,536
ELPEBOR	ΕΛΛΗΝΙΚΑ ΠΕΤΡΕΛΑΙΑ (ΚΟ)	3,017	---	---	---	---	---	---	222,235
EYDAPBOR	ΕΥΔΑΠ (ΚΟ)	1,240	---	---	---	---	---	---	264,329
MOHBOR	ΜΟΤΟΡ ΟΪΛ (ΚΟ)	7,085	---	---	---	---	---	---	1,476,837
MYTILBOR	ΜΥΤΙΛΗΝΑΙΟΣ (ΚΟ)	76,000	---	---	---	---	---	---	41,313
PRABOR	ΟΛΠ (ΚΟ)	335	---	---	---	---	---	---	20,401
OPAPBOR	ΟΠΑΠ (ΚΟ)	57,132	---	---	---	---	---	---	1,347,466
HTOBOR	ΟΤΕ (ΚΟ)	3,000	---	---	---	---	---	---	573,767
TREIRBOR	ΠΕΙΡΑΙΩΣ ΤΡΑΠΕΖΑ (ΚΟ)	33,711	---	---	---	---	---	---	16,641,418
PLAISBOR	ΠΛΑΙΣΙΟ COMPUTERS (ΚΟ)	---	---	---	---	---	---	---	4,000

Σημειώσεις Προϊόντων Δανεισμού

[1] - Πολυμερείς Συμβάσεις Δανειοδοσίας των μεθόδων 8-1, 8-2 και 8-3-3 (σύμφ. Με Αποφ.17 ΔΣ του Χρηματιστηρίου).

[2] - Διμερείς Συμβάσεις Δανειοδοσίας των μεθόδων 8-3-1 και 8-3-2 (σύμφ. Με Αποφ. 20 ΔΣ του Χρηματιστηρίου).

[3] - Τα στοιχεία Συναλλαγές Δανεισμού Τίτλων μέσω ΟΤC δηλώνονται από τους χειριστές ΣΑΤ και αφορούν τις ποσότητες που έχουν καταγραφεί στο ΣΑΤ έως και τη προηγούμενη εργάσιμη ημέρα.

[4] - Μ.Σ.Τ.: - Μέση Σταθμισμένη Τιμή (ως προς τα τεμάχια)

[5] - Τα στοιχεία αφορούν σε ανοιχτές θέσεις πριν την έναρξη της συνεδρίασης

Προϊόν Δανεισμού	Υποκείμενος Τίτλος	Πολυμερείς Συναλλαγές[1]					Διμερείς Συναλλαγές[2]		Δανεισμός Τίτλων μέσω ΟΤC[3]
		Ανοιχτές θέσεις[5]	Προσφερόμενη ποσότητα	Μ.Σ.Τ[4]	Όγκος συναλλαγών	Μ.Σ.Τ[4]	Όγκος συναλλαγών	Μ.Σ.Τ[4]	Όγκος συναλλαγών
SARBOR	ΣΑΡΑΝΤΗΣ ΓΡ. (ΚΟ)	---	---	---	---	---	---	---	23,390
TENERGYBOR	ΤΕΡΝΑ ΕΝΕΡΓΕΙΑΚΗ (ΚΟ)	42,400	---	---	---	---	---	---	99,624

Σημειώσεις Προϊόντων Δανεισμού

[1] - Πολυμερείς Συμβάσεις Δανειοδοσίας των μεθόδων 8-1, 8-2 και 8-3-3 (σύμφ. Με Αποφ.17 ΔΣ του Χρηματιστηρίου).

[2] - Διμερείς Συμβάσεις Δανειοδοσίας των μεθόδων 8-3-1 και 8-3-2 (σύμφ. Με Αποφ. 20 ΔΣ του Χρηματιστηρίου).

[3] - Τα στοιχεία Συναλλαγές Δανεισμού Τίτλων μέσω ΟΤC δηλώνονται από τους χειριστές ΣΑΤ και αφορούν τις ποσότητες που έχουν καταγραφεί στο ΣΑΤ έως και τη προηγούμενη εργάσιμη ημέρα.

[4] - Μ.Σ.Τ: - Μέση Σταθμισμένη Τιμή (ως προς τα τεμάχια)

[5] - Τα στοιχεία αφορούν σε ανοιχτές θέσεις πριν την έναρξη της συνεδρίασης

Κωδικό και ονομασίες Κλάδων Οικονομικής Δραστηριότητας του Χρηματιστηρίου Αθηνών

12003 - Διαπραγματεύσιμα Αμοιβαία Κεφάλαια	10101010 Υπηρεσίες Ηλεκτρονικών Υπολογιστών
10101015 Λογισμικό	10102030 Υλικό Υπολογιστών
15101010 Εξοπλισμός Τηλεπικοινωνιών	15102015 Υπηρεσίες Τηλεπικοινωνιών
20101010 Υγειονομικές Μονάδες	20101025 Υπηρεσίες Υγείας
20102010 Ιατρικός Εξοπλισμός	20103015 Φαρμακευτικά Προϊόντα
30101010 Τράπεζες	30202000 Διαφοροποιημένες Χρηματοοικονομικές Υπηρεσίες
30202010 Διαχείριση Κεφαλαίων & Θεματοφύλακες	30202015 Επενδυτικές Υπηρεσίες
30302010 Γενικές Ασφάλειες	30302015 Μεσίτες Ασφαλίσεων
35101010 Συμμετοχές & Ανάπτυξη Ακίνητης Περιουσίας	35101015 Υπηρεσίες Ακίνητης Περιουσίας
35102000 Διαφοροποιημένες Α.Ε.Ε.Α.Π.	35102030 Α.Ε.Ε.Α.Π. Επαγγελματικών Χώρων
40201040 Υπηρεσίες Ενοικίασης και Χρηματοδοτικής Μίσθωσης	40202010 Κατασκευή Κατοικιών
40202015 Έπιπλα	40202020 Οικιακές Συσκευές
40203040 Ηλεκτρονική Ψυχαγωγία	40203045 Παιχνίδια
40204020 Ρούχα και Αξεσουάρ	40301010 Ψυχαγωγία
40301030 Εκδόσεις	40301035 Ραδιοτηλεοπτικοί Φορείς
40401010 Διαφοροποιημένοι Έμποροι	40401020 Εμπόριο Ενδυμάτων
40401025 Εμπόριο Προϊόντων Οικιακής Βελτίωσης	40401030 Εξειδικευμένο Λιανικό Εμπόριο
40501010 Αεροπορικές Εταιρείες	40501015 Ταξίδια & Τουρισμός
40501020 Τυχερά Παιχνίδια	40501025 Ξενοδοχεία & Πανσιόν
45101015 Απόσταση & Οινόπαραγωγή	45101020 Αναψυκτικά
45102010 Γεωργεία, Αλιεία, Εκτροφή και Φυτείες	45102020 Τρόφιμα
45103010 Καπνός	45201010 Λιανικό & Χονδρικό Εμπόριο Τροφίμων
45201020 Είδη Προσωπικής Φροντίδας	50101010 Κατασκευές
50101030 Τσιμέντα	50101035 Άλλα Οικοδομικά Υλικά
50202010 Ηλεκτρικά Εξαρτήματα	50203000 Διαφοροποιημένες Βιομηχανίες
50203015 Πλαστικά	50203030 Υλικά Συσκευασίας
50204000 Μηχανήματα Βιομηχανικού Εξοπλισμού	50204020 Μηχανήματα Κατασκευών
50205010 Προμηθευτές Βιομηχανίας	50205020 Υποστηρικτικές Υπηρεσίες προς Επιχειρήσεις
50205030 Υπηρεσίες Μαζικής Εκτύπωσης	50206015 Εμπορικά Οχήματα & Ανταλλακτικά
50206030 Θαλάσσιες Μεταφορές	50206060 Υπηρεσίες Μεταφορών
55101000 Διαφοροποιημένα Υλικά	55101020 Κλωστοϋφαντουργικά Προϊόντα
55102000 Ορυχεία	55102010 Σίδηρος & Χάλυβας
55102015 Μεταλλουργία	55102035 Αλουμίνιο
60101000 Καθετοποιημένες Εταιρ. Πετρελαίου & Φυσικού Αερίου	60101020 Διυλιστήρια & Εμπορία Πετρελαιοειδών
65101010 Εναλλακτική Ηλεκτρική Ενέργεια	65101015 Συμβατική Ηλεκτρική Ενέργεια
65102030 Ύδρευση	



ATHEX
Athens Stock Exchange

Λεωφ. Αθηνών 110 104 42 Αθήνα
110, Athinon Ave. GR 104 42 Athens
tel. (+30)210-33.66.800, fax (+30)210-33.66.101
www.athexgroup.gr