

20

Ημερήσιο Δελτίο
Συναλλακτικής Δραστηριότητας

Daily Official List
of Trading Activity

Τετάρτη, 25 Νοεμβρίου, 2020

Έτος: 141 Αύξων Αριθμός Συνεδρίασης: 225



ATHEXGROUP
Athens Exchange Group

Αποποίηση Ευθύνης:

Η εταιρεία Ελληνικά Χρηματιστήρια-Χρηματιστήριο Αθηνών Ανώνυμη Εταιρεία Συμμετοχών καταβάλλει κάθε δυνατή προσπάθεια ώστε να διασφαλίσει ότι οι πληροφορίες και τα λοιπά στοιχεία που εμφανίζονται στο Ημερήσιο Δελτίο Τιμών (Η.Δ.Τ.) είναι ορθά και πλήρη αλλά δεν έχει καμία ευθύνη για ενδεχόμενο λάθος ή παράλειψη στοιχείων και / ή ευθύνη σχετικά με την ακρίβεια, αξιοπιστία, επικαιροποίηση και πληρότητα των παραπάνω πληροφοριών και στοιχείων ή ευθύνη προερχόμενη άμεσα ή έμμεσα από την χρήση των παραπάνω πληροφοριών.

Η Εταιρία δεν έχει καμία ευθύνη για την ακρίβεια των στοιχείων που περιλαμβάνονται στις ανακοινώσεις των εισηγμένων εταιρειών. Πιθανές προσβολές δικαιωμάτων τρίτων από το περιεχόμενο των ανακοινώσεων συνιστούν αποκλειστική ευθύνη του αποστολέα των ανακοινώσεων.

Όλα τα αναγραφόμενα στο Η.Δ.Τ. στοιχεία παρέχονται μόνον για τους σκοπούς της πληροφόρησης και δεν συνιστούν παροχή επενδυτικών συμβουλών ή πρόσκληση για επένδυση σε κινητές αξίες που διαπραγματεύονται στο Χρηματιστήριο Αθηνών.

Αναγνωρίζεται και συμφωνείται ότι όλα τα δικαιώματα επί των πληροφοριών που εμφανίζονται στο Η.Δ.Τ. θα αποτελούν κυριότητα της εταιρίας και οποιοδήποτε άλλο δικαίωμα συμπεριλαμβανομένου του δικαιώματος πνευματικής ιδιοκτησίας, σήματος κλπ. ανήκουν στο Χρηματιστήριο Αθηνών.

Τα ανωτέρω στοιχεία αποτελούν ιδιοκτησία της Εταιρίας και προστατεύονται σύμφωνα με τις διατάξεις περί πνευματικής ιδιοκτησίας. Απαγορεύεται α) η με οποιοδήποτε τρόπο ή μέσο αναπαραγωγή, αναδημοσίευση, τροποποίηση, αντιγραφή, πώληση, μετάδοση ή διανομή του συνόλου ή μέρους τους, χωρίς αναφορά στην πηγή και β) η εμπορική εκμετάλλευση των στοιχείων από τρίτους.

Η Εταιρία δεν φέρει καμία ευθύνη προερχόμενη άμεσα ή έμμεσα από χρήση ή τυχόν αλλοίωση των ανωτέρω στοιχείων όταν αυτά χρησιμοποιούνται από

Ελληνικά Χρηματιστήρια - Χρηματιστήριο Αθηνών Α.Ε. Συμμετοχών

Λεωφόρος Αθηνών 110, 10442 Αθήνα, Τηλ: (210) 33.66.800, Fax: (210) 32.13.938

www.athexgroup.gr

Χρηματιστηριακό Κέντρο Θεσσαλονίκης

Κατούνη 16-18, Θεσ/νίκη 546 25, Τηλ: (2310) 567.667, Fax: (2310) 530.455

Συνεγγυητικό Κεφάλαιο Εξασφάλισης Επενδυτικών Υπηρεσιών

Φειδίου 14-16, Αθήνα 106 78, Τηλ: (210) 33.04.682, Fax: (210) 33.04.155

Επιτροπή Κεφαλαιαγοράς

Κολοκοτρώνη 1 & Σταδίου 1, Αθήνα 105 62, Τηλ: (210) 33.77.100, Fax: (210) 33.77.173

Πίνακας Περιεχομένων

Ενότητα 1: Στατιστικά Στοιχεία Χρεογράφων, Παραγώγων και Δανεισμού

- Οι Αγορές Χρεογράφων Παραγώγων Δανεισμού
- Χρηματιστηριακοί Δείκτες
- Αναλυτικά Στοιχεία Συναλλαγών Αγοράς Χρεογράφων
- Στοιχεία Συναλλαγών Κλάδων Χρηματιστηρίου Αθηνών & Χρηματοοικονομικών Προϊόντων (Δ.Α.Κ.)
- Οι 10 Μετοχές με τη μεγαλύτερη Άνοδο & Πτώση
- Αναλυτικά Στοιχεία Συναλλαγών Αγοράς Παραγώγων

Ενότητα 2: Αναλυτικά Στοιχεία Συναλλαγών Χρεογράφων

- Αναλυτικά Στοιχεία Συναλλαγών Χρεογράφων
- Σημειώσεις Χρεογράφων

Ενότητα 3: Στοιχεία Συναλλαγών Χρεογράφων

- Στοιχεία Συναλλαγών Πακέτων
- Στοιχεία Συναλλαγών Δικαιωμάτων

- Στοιχεία Δανεισμού Τίτλων
- Στοιχεία Συναλλαγών Εκποιήσεων
- Στοιχεία Συναλλαγών Εκποιήσεων Ενσώματων Ονομαστικών Μετοχών
- Στοιχεία Ενεργητικού Διαπραγματεύσιμων Αμοιβαίων Κεφαλαίων (Δ.Α.Κ.)
- Χαρακτηριστικά Διαπραγματεύσιμων Αμοιβαίων Κεφαλαίων (Δ.Α.Κ.)

Ενότητα 4: Ανακοινώσεις

Ενότητα 5: Ομόλογα Διαπραγματεύσιμα στην Αγορά Αξιών Σταθερού Εισοδήματος

- Ομολογιακά Δάνεια Επιχειρήσεων – Οργανωμένη Αγορά (Μετατρέψιμα)
- Ομολογιακά Δάνεια Επιχειρήσεων – Οργανωμένη Αγορά (Μη Μετατρέψιμα)
- Ομόλογα Ελληνικού Δημοσίου
- Έντοκα Γραμμάτια & Zero Coupon Ομόλογα Ελληνικού Δημοσίου
- Ομόλογα Ελληνικού Δημοσίου Διαπραγματεύσιμα με τη Μέθοδο Εκφώνησης - Αντιφώνησης
- Ομόλογα Κρατικών Τραπεζών

Ενότητα 6: Πρόσθετα Στοιχεία Ενημέρωσης

- Πίνακας Μελών Χρηματιστηρίου Αθηνών και Μελών ΕΤ.ΕΚ.
- Πίνακας Μετοχών Υπό Ειδική Διαπραγμάτευση
- Γνωστοποιήσεις Συναλλαγών - Κατάλογος Υπόχρεων Προσώπων

Ενότητα 7: Αναλυτικά Στοιχεία Συναλλαγών Αγοράς Παραγώγων

- Συμβόλαια Μελλοντικής Εκπλήρωσης σε Δείκτες
- Συμβόλαια Μελλοντικής Εκπλήρωσης σε Μετοχές
- Δικαιώματα Προαίρεσης σε Δείκτες
- Δικαιώματα Προαίρεσης σε Μετοχές
- Στοιχεία Συναλλαγών Προϊόντων Δανεισμού

Παράρτημα Α: Κωδικοί και ονομασίες Κλάδων Οικονομικής Δραστηριότητας του Χρηματιστηρίου Αθηνών

Οι Αγορές Χρεογράφων Παραγώγων Δανεισμού

Γενικός Δείκτης Τιμών και Αξία Συναλλαγών Μετοχών και Παραγώγων

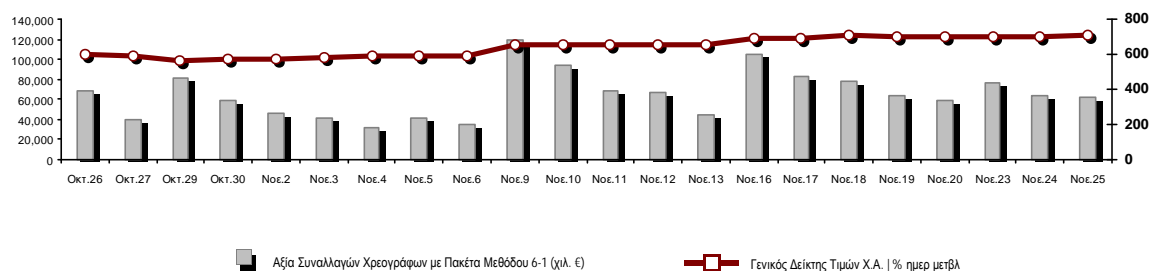

Κεφαλαιοποίηση Χ.Α. (εκατ €) **:	48,294.07		Συνολικές Ανοικτές Θέσεις σε Παράγωγα	308,176
Ημερήσια μεταβολή: εκατ. € %	65.43	0.14%	Ανοικτές θέσεις σε ΣΜΕ επί Δεικτών % ημερ μετβλ	4,462 -1.89%
Μέση ετήσια Κεφ/ποίηση: εκατ. € % Μετβλ. Μέση προηγ. έτος	46,917.81	-14.36%	Ανοικτές θέσεις σε ΣΜΕ επί μετοχών % ημερ μετβλ	301,361 -1.45%
Γενικός Δείκτης Τιμών Χ.Α. % ημερ μετβλ	705.21	0.34%	Ανοικτές θέσεις σε Δικαιώματα επί Δεικτών % ημερ μετβλ	1,319 1.70%
Κεφαλαιοποίηση Γενικού Δείκτη (εκατ. €)	42,778.72		Ανοικτές θέσεις σε Δικαιώματα επί μετοχών % ημερ μετβλ	1,034 4.02%
Ημερήσια μεταβολή (εκατ. €)	62.61			
Αξία Συναλλαγών Χρεογράφων με Πακέτα Μεθόδου 6-1 (χιλ. €)	61,542.72		Πλήθος Συμβολαίων Παραγώγων:	41,024
Ημερήσια μεταβολή: %	-2,490.40	-3.89%	Ημερήσια μεταβολή: τμχ %	1,153 2.89%
Μέση Αξία Συν/γών ΥΙD: χιλ. € % Μετβλ Μέση προηγ. έτος	60,855.84	-7.52%	Μέσος Όγκος Συμβ. ΥΙD: % Μετβλ Μέσο προηγ. Έτος	36,961 -11.78%
Αξία Συναλλαγών Πακέτων Μεθόδου 6-1 (χιλ. €)	4,481.02		Πλήθος Πράξεων Παραγώγων:	2,747
Αξία Συναλλαγών Πακέτων Μεθόδου 6-2 & 6-3 (χιλ. €)	0.00		Ημερήσια μεταβολή: πλήθος %	4 0.15%
Αξία Συναλλαγών Ομολόγων (χιλ.€)	337.57		Μέσο Πλήθος Πράξεων ΥΙD: % Μετβλ Μέσο προηγ. Έτος	2,545 -10.66%
Όγκος Συναλλαγών Χρεογράφων με Πακέτα Μεθόδου 6-1 (χιλ. Τμχ)	41,090.27		Συνολικές Ανοικτές Θέσεις σε Δανεισμό	426,211
Ημερήσια μεταβολή: χιλ. τμχ %	-5,098.93	-11.04%	Ημερήσια μεταβολή: τμχ %	8,805 2.11%
Μέσος Όγκος Συν/γών ΥΙD: % Μετβλ Μέσο προηγ. Έτος	40,161.51	26.50%	Πλήθος Συναλλαγών Δανεισμού (Πολυμερής/Διμερής)	6,000
Όγκος Συναλλαγών Πακέτων Μεθόδου 6-1 (χιλ. Τεμάχια)	3,010.03		Ημερήσια μεταβολή: τμχ %	-15,752
Όγκος Συναλλαγών Πακέτων Μεθόδου 6-2 & 6-3 (χιλ. Τεμάχια)	0.00		Πλήθος Πολυμερών Συναλλαγών	4,000
Όγκος Συναλλαγών Ομολόγων	339,000		Πλήθος Διμερών Συναλλαγών	2,000
Πλήθος Πράξεων Χρεογράφων με Πακέτα Μεθόδου 6-1	34,253		Πλήθος Πράξεων Δανεισμού:	5
Ημερήσια μεταβολή: πλήθος %	-9,166	-21.11%	Ημερήσια μεταβολή: %	-6
Μέσο Πλήθος Πράξεων ΥΙD: % Μετβλ Μέσο προηγ. Έτος	31,796	17.12%	Πλήθος Πράξεων Πολυμερών Συναλλαγών	4
Πλήθος πακέτων Μεθόδου 6-1	5		Πλήθος Πράξεων Διμερών Συναλλαγών	1
Πλήθος πακέτων Μεθόδου 6-2 & 6-3	0			
Πλήθος συναλλαγών Ομολόγων	48			

Κεφαλαιοποίηση Χ.Α. (εκατ €) **

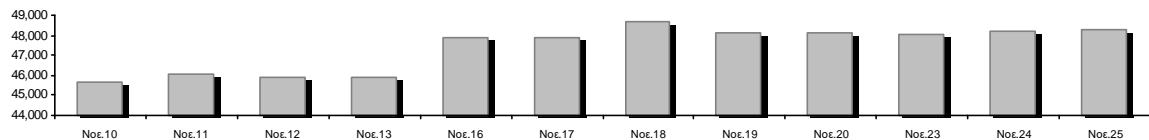

Ημερήσια Διακύμανση Γενικού Δείκτη Τιμών Χρηματιστηρίου Αθηνών



Χρηματιστηριακοί Δείκτες

Όνομασία Δείκτη	25/11/2020	24/11/2020	Δ μον.	Δ %	Κατώτερη	Ανώτερη	Κατ.έτους	Ανωτ.έτους	Ετησ. μεταβ.
Γενικός Δείκτης Τιμών Χ.Α.	705.21 #	702.85	2.36	0.34%	698.67	709.44	469.55	949.20	-23.07% Ε
FTSE/Χ.Α. Large Cap	1,669.82 #	1,667.52	2.30	0.14%	1,655.86	1,682.97	1,135.79	2,371.26	-27.34% Ε
FTSE/Χ.Α. Mid Cap	1,016.26 #	1,007.26	9.00	0.89%	1,003.46	1,017.78	659.09	1,298.86	-14.97% Ε
FTSE/Χ.Α.-Χ.Α.Κ. Τραπεζικός Δείκτης	280.01 Ε	286.54	-6.53	-2.28%	275.25	290.76	167.93	673.55	-58.20% Ε
FTSE/Χ.Α. Υψηλής Μερισματικής Απόδοσης	2,486.82 #	2,464.30	22.52	0.91%	2,464.30	2,490.45	1,730.40	3,015.23	-15.46% Ε
FTSE/Χ.Α. Διεθνούς Δραστηριοποίησης Plus	1,921.43 #	1,893.64	27.79	1.47%	1,893.64	1,925.06	1,269.53	2,435.50	-17.13% Ε
FTSE/Χ.Α. Mid & Small Cap Θεμελιωδών Μεγεθών	2,761.71 #	2,737.86	23.85	0.87%	2,732.83	2,764.27	2,028.59	3,205.70	-7.19% Ε
Δείκτης ATHEX Select Plus	2,791.31 #	2,749.63	41.68	1.52%	2,745.50	2,793.61	1,698.34	3,182.42	-6.89% Ε
Δείκτης ATHEX Select	2,683.34 #	2,652.27	31.07	1.17%	2,638.68	2,690.69	1,734.15	3,581.16	-18.02% Ε
FTSE/Χ.Α. Δείκτης Αγοράς	418.41 Ε	418.53	-0.12	-0.03%	415.58	422.29	282.92	587.56	-26.44% Ε
Δείκτης FTSE Med	4,283.44 #	4,224.07	59.37	1.41%			3,062.99	5,342.28	-13.97% Ε
Δείκτης Συνολικής Απόδοσης Γενικού Δείκτη Χ.Α.	1,183.90 #	1,179.94	3.96	0.34%	1,172.93	1,191.00	770.25	1,557.05	-20.84% Ε
FTSE/Χ.Α. Large Cap Συνολικής Απόδοσης	2,556.73 #	2,553.21	3.52	0.14%			1,760.89	3,542.27	-25.10% Ε
FTSE/Χ.Α. Mid Cap Συνολικής Απόδοσης	1,269.52 #	1,258.28	11.24	0.89%			818.92	1,582.98	-12.86% Ε
FTSE/Χ.Α.-Χ.Α.Κ. Τραπεζικός Δείκτης Συνολ. Απόδ.	245.29 Ε	251.01	-5.72	-2.28%			155.77	588.56	-58.19% Ε
Ελληνικός Δείκτης Mid & Small Cap	1,104.72 #	1,092.97	11.75	1.08%	1,092.97	1,105.94	701.19	1,312.90	-11.87% Ε
FTSE/Χ.Α. Τράπεζες	369.96 Ε	378.59	-8.63	-2.28%	363.68	384.17	221.87	889.92	-58.20% Ε
FTSE/Χ.Α. Ασφάλειες	1,865.57 #	1,845.64	19.93	1.08%	1,837.66	1,865.57	1,076.29	2,088.80	-7.87% Ε
FTSE/Χ.Α. Χρηματοοικονομικές Υπηρεσίες	644.64 Ε	648.72	-4.08	-0.63%	638.11	656.35	480.39	1,123.81	-35.33% Ε
FTSE/Χ.Α. Βιομηχανικά Προϊόντα & Υπηρεσίες	2,619.64 #	2,618.76	0.88	0.03%	2,603.27	2,624.30	1,302.84	2,712.84	2.27% #
FTSE/Χ.Α. Εμπόριο	45.64 #	44.94	0.70	1.56%	44.94	46.33	38.18	75.77	-34.46% Ε
FTSE/Χ.Α. Ακίνητης Περιουσίας	4,023.25 #	4,020.60	2.65	0.07%	3,998.54	4,065.48	2,945.19	5,826.74	-26.38% Ε
FTSE/Χ.Α. Καταναλωτικά Προϊόντα & Υπηρεσίες	7,846.66 #	7,793.07	53.59	0.69%	7,793.07	7,936.33	5,596.91	10,280.00	-20.01% Ε
FTSE/Χ.Α. Τρόφιμα & Ποτά	9,207.34 Ε	9,324.44	-117.10	-1.26%	9,175.49	9,406.09	5,768.28	13,004.12	-18.26% Ε
FTSE/Χ.Α. Πρώτες Ύλες	6,076.91 Ε	6,114.26	-37.35	-0.61%	5,880.43	6,117.98	2,713.19	7,435.44	-5.90% Ε
FTSE/Χ.Α. Κατασκευές & Υλικά	2,473.90 #	2,423.72	50.18	2.07%	2,423.72	2,476.00	1,403.78	3,344.96	-19.76% Ε
FTSE/Χ.Α. Ενέργεια	2,735.96 #	2,624.57	111.39	4.24%	2,624.57	2,778.96	2,039.22	5,154.35	-45.81% Ε
FTSE/Χ.Α. Ταξίδια & Αναψυχή	1,354.90 Ε	1,359.52	-4.62	-0.34%	1,354.02	1,369.35	904.20	2,084.49	-30.15% Ε
FTSE/Χ.Α. Τεχνολογία	876.40 #	864.04	12.36	1.43%	863.94	878.17	537.98	1,029.21	-2.67% Ε
FTSE/Χ.Α. Τηλεπικοινωνίες	3,671.31 #	3,651.02	20.29	0.56%	3,639.74	3,684.90	2,480.07	3,960.95	-6.47% Ε
FTSE/Χ.Α. Υπηρεσίες Κοινής Ωφέλειας	4,164.89 #	4,072.95	91.94	2.26%	4,072.95	4,167.73	1,865.80	4,167.73	30.75% #
FTSE/Χ.Α. Υγεία	429.52 ~	429.52	0.00	0.00%	427.63	430.77	395.48	508.96	-14.92% Ε
Δείκτης Όλων των Μετοχών Χ.Α.	169.84 #	169.62	0.23	0.13%	169.84	169.84	122.81	223.49	-21.24% Ε
Ελληνικός Δείκτης Εταιρικών Ομολόγων	120.83 #	120.74	0.09	0.07%			106.56	121.22	0.47% #
Ελληνικός Δείκτης Τιμών Εταιρικών Ομολόγων	93.21 #	93.15	0.06	0.07%			84.04	96.15	-2.61% Ε

Σημείωση 1: Το κλείσιμο των Δεικτών FTSE/Med 100, Ελληνικός Δείκτης Εταιρικών Ομολόγων και, Ελληνικός Δείκτης Τιμών Εταιρικών Ομολόγων αφορούν την συνεδρίαση της 23/11/2020.

Σημείωση 2: Ο Ελληνικός Δείκτης Mid & Small Cap είναι Customized δείκτης υπολογιζόμενος από το Χρηματιστήριο Αθηνών.

Αναλυτικά Στοιχεία Συναλλαγών Αγοράς Χρεογράφων

	Όλα τα Χρεόγραφα	Κύρια Αγορά	Επιτήρηση	Διαπραγματεύσιμα Αμοιβαία Κεφάλαια
Σύνολα	120	110	9	1
Ανοδικές / Καθοδικές / Σταθερές:	61 / 39 / 20	58 / 35 / 17	3 / 4 / 2	0 / 0 / 1
Κεφαλαιοποίηση Χ.Α. (εκατ €) **	48,294.07	48,072.04	222.02	
Μέση Ημερήσια Αξία Συνγών (χιλ. €)	60,855.84	60,812.18	75.93	40.99
Αξία Συναλλαγών	61,542.72	61,473.52	59.05	10.15
Κύριος Πίνακας:	57,061.71	56,992.51	59.05	10.15
Προσυμφωνημένων Συναλλαγών 6_1_2_3:	4,481.02	4,481.02	0.00	0.00
Πίνακας Εκποιήσεων:	0.00	0.00	0.00	0.00
Πίνακας Ειδικών Όρων:	0.00	0.00	0.00	0.00
Μέσος Ημερήσιος Όγκος Συναλλαγών	40,161,510	39,619,000	565,751	2,259
Όγκος Συναλλαγών	41,090,271	40,663,393	426,268	610
Κύριος Πίνακας:	38,080,240	37,653,362	426,268	610
Προσυμφωνημένων Συναλλαγών 6_1_2_3:	3,010,031	3,010,031	0	0
Πίνακας Εκποιήσεων:	0	0	0	0
Πίνακας Ειδικών Όρων:	0	0	0	0
Μέσο Ημερήσιο Πλήθος Πράξεων	31,796	31,653	141	3
Αριθμός Πράξεων	34,253	34,088	162	3
Κύριος Πίνακας:	34,248	34,083	162	3
Προσυμφωνημένων Συναλλαγών 6_1_2_3:	5	5	0	0
Πίνακας Εκποιήσεων:	0	0	0	0
Πίνακας Ειδικών Όρων:	0	0	0	0

Στοιχεία Συναλλαγών Κλάδων Χρηματιστηρίου Αθηνών & Χρηματοοικονομικών Προϊόντων (Δ.Α.Κ.)

Κωδικός	Κλάδοι	Ανοδικές / Καθοδικές / Σταθερές	Αριθμός Πράξεων	Όγκος Συναλλαγών	Αξία Συναλλαγών	% στη Συνολική Αξία
12000	- Χρηματοοικονομικά Προϊόντα	0 / 0 / 1	3	610	10,150.00	0.02%
3510	- Ακίνητη Περιουσία	4 / 1 / 2	661	204,693	985,754.80	1.60%
3030	- Ασφάλειες	1 / 0 / 0	46	10,049	46,596.19	0.08%
5020	- Βιομηχανικά Προϊόντα & Υπηρεσίες	11 / 5 / 3	2,327	1,075,564	3,603,370.45	5.86%
4040	- Εμπόριο	4 / 2 / 0	403	94,161	288,584.61	0.47%
6010	- Ενέργεια	2 / 1 / 1	3,953	771,729	7,129,802.09	11.59%
4020	- Καταναλωτικά Προϊόντα & Υπηρεσίες	3 / 4 / 0	1,511	242,347	2,139,862.78	3.48%
5010	- Κατασκευές & Υλικά Κατασκευών	9 / 2 / 0	2,761	2,037,040	3,542,679.25	5.76%
4030	- Μέσα Ενημέρωσης	1 / 0 / 0	81	60,556	14,578.82	0.02%
4520	- Προσωπική Φροντίδα, Φάρμακα & Παντοπωλεία	2 / 1 / 0	357	93,590	382,725.12	0.62%
5510	- Πρώτες Ύλες	6 / 4 / 2	1,176	517,609	1,605,956.83	2.61%
4050	- Ταξίδια και Αναψυχή	2 / 5 / 0	1,690	723,438	4,491,091.53	7.30%
1010	- Τεχνολογία	4 / 2 / 4	289	87,299	361,555.05	0.59%
1510	- Τηλεπικοινωνίες	3 / 0 / 1	2,397	835,994	10,234,606.23	16.63%
3010	- Τράπεζες	2 / 4 / 0	12,481	27,712,348	20,133,947.71	32.72%
4510	- Τρόφιμα, Ποτά & Καπνοβιομηχανίες	2 / 5 / 1	207	36,910	408,066.78	0.66%
2010	- Υγεία	1 / 1 / 2	40	6,215	6,498.18	0.01%
6510	- Υπηρεσίες Κοινής Ωφέλειας	4 / 0 / 1	2,666	945,873	5,232,886.49	8.50%
3020	- Χρηματοοικονομικές Υπηρεσίες	0 / 2 / 2	1,204	5,634,246	924,007.73	1.50%

Οι 10 Μετοχές με τη μεγαλύτερη Άνοδο & Πτώση

Κύρια Αγορά

Μετοχές με τη μεγαλύτερη Θετική μεταβολή τιμής	Τιμή κλεισ.	Μεταβ.	Μετοχές με τη μεγαλύτερη Αρνητική μεταβολή τιμής	Τιμή κλεισ.	Μεταβ.
ΚΕΚΡΟΨ (ΚΟ)	2.365	6.29% #	ΕΛΓΕΚΑ (ΚΟ)	0.256	-5.18% α
ΜΟΤΟΡ ΟΪΛ (ΚΟ)	10.57	6.07% #	ΠΕΙΡΑΙΩΣ ΤΡΑΠΕΖΑ (ΚΟ)	1.02	-4.67% α
ΕΚΤΕΡ (ΚΟ)	0.849	5.20% #	MARFIN INVESTMENT GROUP (ΚΟ)	0.034	-4.49% α
ΕΛΛΑΚΤΩΡ (ΚΟ)	1.47	5.00% #	ALPHA BANK (ΚΟ)	0.658	-3.23% α
ΔΕΗ (ΚΟ)	6.25	4.52% #	UNIBIOS (ΚΟ)	0.242	-3.20% α
AUTOHELLAS (ΚΟ)	5.2	3.18% #	ΑΕΡΟΠΟΡΙΑ ΑΙΓΑΙΟΥ (ΚΟ)	3.86	-2.89% α
INTRACOM HOLDINGS (ΚΟ)	0.75	3.02% #	EUROBANK HOLDINGS (ΚΟ)	0.462	-2.57% α
KPI - KPI (ΚΟ)	6.66	2.78% #	SENERGY HOLDINGS (ΚΑ)	1.778	-2.31% α
INTRAKAT (ΚΟ)	1.295	2.78% #	ΑΤΤΙΚΑ BANK Α.Τ.Ε. (ΚΟ)	0.2025	-1.94% α
ΑΒΑΞ Α.Ε. (ΚΟ)	0.559	2.38% #	COCA-COLA HBC AG (ΚΟ)	24.58	-1.28% α

Μετοχές με τη μεγαλύτερη Αξία Συναλλαγών	Αξία (χιλ. €)	Μεταβ.	Μετοχές με το μεγαλύτερο Όγκο Συναλλαγών	Όγκος	Μεταβ.
ΟΤΕ (ΚΟ)	10,172.72	0.53% #	EUROBANK HOLDINGS (ΚΟ)	11,110,239	-2.57% α
ΜΟΤΟΡ ΟΪΛ (ΚΟ)	6,121.19	6.07% #	ALPHA BANK (ΚΟ)	8,855,912	-3.23% α
ALPHA BANK (ΚΟ)	5,875.56	-3.23% α	MARFIN INVESTMENT GROUP (ΚΟ)	5,429,709	-4.49% α
EUROBANK HOLDINGS (ΚΟ)	5,137.37	-2.57% α	ΠΕΙΡΑΙΩΣ ΤΡΑΠΕΖΑ (ΚΟ)	4,029,147	-4.67% α
ΕΘΝΙΚΗ ΤΡΑΠΕΖΑ (ΚΟ)	4,721.73	0.29% #	ΕΘΝΙΚΗ ΤΡΑΠΕΖΑ (ΚΟ)	3,430,679	0.29% #
ΠΕΙΡΑΙΩΣ ΤΡΑΠΕΖΑ (ΚΟ)	4,198.71	-4.67% α	ΕΛΛΑΚΤΩΡ (ΚΟ)	1,601,404	5.00% #
ΟΠΑΠ (ΚΟ)	3,967.55	-0.17% α	ΟΤΕ (ΚΟ)	767,128	0.53% #
ΔΕΗ (ΚΟ)	3,465.47	4.52% #	ΜΟΤΟΡ ΟΪΛ (ΚΟ)	582,391	6.07% #
ΕΛΛΑΚΤΩΡ (ΚΟ)	2,310.07	5.00% #	ΔΕΗ (ΚΟ)	565,121	4.52% #
ΜΥΤΙΛΗΝΑΙΟΣ (ΚΟ)	1,896.24	0.10% #	ΟΠΑΠ (ΚΟ)	461,003	-0.17% α

Σημείωση: Απεικονίζονται οι Μετοχές που δεν ανήκουν στις Κατηγορίες Χαμηλής Διασποράς και Επιτήρησης και πραγματοποιήσαν κατά τη διάρκεια της συνεδρίασης Αξία Συναλλαγών μεγαλύτερη από 10,000 Ευρώ.

Αναλυτικά Στοιχεία Συναλλαγών Αγοράς Παραγώγων

	Αριθμός Πράξεων	Όγκος	Ανοικτές θέσεις
Σ.Μ.Ε. σε Δείκτες	234	1,020	4,462
FTSE/X.A. Large Cap	234	1,020	4,462
Σ.Μ.Ε. σε Μετοχές	2,503	39,883	301,361
ΑΔΜΗΕ ΣΥΜΜΕΤΟΧΩΝ Α.Ε. (ΚΟ)	36	394	6,025
ALPHA BANK (ΚΟ)	467	13,035	80,336
ΑΤΤΙΚΑ BANK Α.Τ.Ε. (ΚΟ)	0	0	128
COCA-COLA HBC AG (ΚΟ)	9	17	195
CENERGY HOLDINGS (ΚΑ)	35	182	7,577
ΕΛΛΑΚΤΩΡ (ΚΟ)	141	1,709	8,001
EUROBANK HOLDINGS (ΚΟ)	220	6,745	39,864
ΕΥΔΑΠ (ΚΟ)	3	14	119
FOURLIS ΣΥΜΜΕΤΟΧΩΝ (ΚΟ)	7	11	306
ΓΕΚ ΤΕΡΝΑ (ΚΟ)	137	366	3,932
ΕΛΛΗΝ. ΧΡΗΜΑΤΙΣΤΗΡΙΑ-Χ.Α. (ΚΟ)	7	14	1,777
ΕΛΛΗΝΙΚΑ ΠΕΤΡΕΛΙΑΙΑ (ΚΟ)	18	47	1,896
INTRACOM HOLDINGS (ΚΟ)	9	15	1,045
JUMBO (ΚΟ)	52	99	440
LAMDA DEVELOPMENT(ΚΟ)	12	26	1,510
MARFIN INVESTMENT GROUP (ΚΟ)	40	1,103	51,074
ΜΟΤΟΡ ΟΪΛ (ΚΟ)	218	437	1,014
ΜΥΤΙΛΗΝΑΙΟΣ (ΚΟ)	39	171	5,649
ΕΘΝΙΚΗ ΤΡΑΠΕΖΑ (ΚΟ)	357	7,923	35,758
ΟΠΑΠ (ΚΟ)	15	61	2,446
ΟΤΕ (ΚΟ)	18	86	2,952
ΟΛΠ (ΚΟ)	1	1	216
ΠΕΙΡΑΙΩΣ ΤΡΑΠΕΖΑ (ΚΟ)	382	5,640	33,053
ΔΕΗ (ΚΟ)	188	1,156	9,063
ΤΕΡΝΑ ΕΝΕΡΓΕΙΑΚΗ (ΚΟ)	32	94	861
ΤΙΤΑΝ CEMENT (ΚΑ)	8	73	883
ΒΙΟΗΑΛCO SA/NV (ΚΑ)	52	464	5,241
Δικαιώματα σε Δείκτες	5	76	1,319
FTSE/X.A. Large Cap	5	76	1,319
Δικαιώματα σε Μετοχές	5	45	1,034
ALPHA BANK (ΚΟ)	0	0	10
ΕΘΝΙΚΗ ΤΡΑΠΕΖΑ (ΚΟ)	4	40	455
ΟΠΑΠ (ΚΟ)	0	0	274
ΟΤΕ (ΚΟ)	0	0	50
ΠΕΙΡΑΙΩΣ ΤΡΑΠΕΖΑ (ΚΟ)	0	0	76
ΔΕΗ (ΚΟ)	1	5	169
Συνολική Δραστηριότητα	2,747	41,024	308,176

Πληθος Χρεογράφων	Ονομ. Αξία	Μερίσματα [1]			Ημερ. Τελευτ. Αποκοπής		Σημ.	Χρεόγραφο	Τιμή κλεισίματος	% μεταβ.	Προηγ. Κλεισίμο- ημ/τία	Άνοιγμα	Κατωτ Τιμή	Ανωτ Τιμή	Τελ. Τιμή	Σταθμ Τιμή	Τελευταία ζήτηση [7]	Τελευταία προσφορά [7]	P/E μετά φ. Χρήστ.	Όγκος	Πράξεις	Αξία Συναλλαγών[8]	Χ.Α. Εταιρείας (χιλ. €) [3,5]	Χαμηλό έτους	Υψηλό έτους	Κλάδος [4]	
		2017	2018	2019	Μέρισμα [2]	Δικαίωμα																					
766,000	1.00	---	---	---	01/07/2004	11/12/2012	5193	ΤΡΙΑ ΑΛΦΑ (ΚΟ)	5	---	5	24/11/2020	---	---	---	---	---	495@6.00	31.59	2019	---	---	---	4,961.90	1.44	5	55101020
245,000	1.00	---	---	---	19/07/2010	11/12/2012	5194	ΤΡΙΑ ΑΛΦΑ (ΠΟ)	4.62	---	4.62	24/11/2020	---	---	---	---	---	400@4.62	29.19	2019	---	---	---	4,961.90	0.9	4.62	55101020

Κατάσταση σε Αναστολή

20,255,805	0.300	---	---	---	22/08/2006	02/08/2010	5136	ΑΧΟΝ ΣΥΜΜΕΤΟΧΩΝ (ΚΟ)	0.058	---	0.058	28/04/2017	---	---	---	---	---	---	---	---	---	---	---	1,174.84	0.058	0.058	20101010		
5,867,311	0.300	---	---	---	11/08/2010	28/04/2017	5243	DIONIC (ΚΟ)	0.11	---	0.11	30/06/2020	---	---	---	---	---	---	---	---	---	---	---	---	645.40	0.096	0.244	50205010	
21,820,410	0.800	---	---	---	22/05/2008	02/08/2011	5174	EUROMEDICA (ΚΟ)	0.448	---	0.448	30/04/2018	---	---	---	---	---	---	---	---	---	---	---	---	9,775.54	0.448	0.448	20101010	
66,948,210	0.300	---	---	---	22/09/2015	22/09/2015	5179	FOLLI-FOLLIE (ΚΟ)	4.8	---	4.8	24/05/2018	---	---	---	---	---	---	---	---	---	---	---	---	321,351.41	4.8	4.8	40401030	
258,366,234	0.300	---	---	---	19/09/2016	5250	FORTHNET (ΚΟ)	0.284	---	0.284	20/11/2020	---	---	---	---	---	---	500@0.254	---	---	---	---	---	---	73,376.01	0.186	0.448	15102015	
12,417,000	0.310	---	0.0205	---	27/08/2019	28/08/2017	5233	MLS ΠΛΗΡΟΦΟΡΙΚΗ (ΚΟ)	0.57	---	0.57	12/05/2020	---	---	---	---	---	---	---	---	---	---	---	---	7,077.69	0.475	1.51	10101015	
33,301,715	0.320	---	---	---	27/06/2003	08/07/2009	5241	ΑΕΓΕΚ (ΚΟ)	0.035	---	0.035	25/06/2020	---	---	---	---	---	---	---	---	---	---	---	---	1,165.56	0.0245	0.06	50101010	
14,870,100	0.300	---	---	---	15/05/2008	26/09/2011	5130	ΑΛΦΑ ΓΚΡΙΣΙΝ Α.Ε. (ΚΟ)	0.014	---	0.014	13/04/2017	---	---	---	---	---	---	---	---	---	---	---	---	208.18	0.014	0.014	10102030	
33,930,000	0.300	---	---	---	03/07/2006	30/05/2001	4865	ΒΘΒΟΣ ΜΠΑΜΠΗΣ (ΚΟ)	0.304	---	0.304	30/03/2012	---	---	---	---	---	---	---	---	---	---	---	---	10,314.72	0.304	0.304	35101010	
77,126,446	0.340	---	---	---	23/05/2005	18/08/2011	5206	Γ.Ε. ΔΗΜΗΤΡΙΟΥ (ΚΟ)	0.0125	---	0.0125	30/04/2019	---	---	---	---	---	---	---	---	---	---	---	---	964.08	0.0125	0.0125	40202020	
6,000,000	0.600	---	---	---	13/06/2008	08/04/2004	5172	ΓΙΟΥΡΟΜΠΡΟΚΕΡΣ (ΚΟ)	0.008	---	0.008	27/04/2018	---	---	---	---	---	---	---	---	---	---	---	---	48.00	0.008	0.008	30302015	
7,085,888	1.59	---	---	---	02/07/1996	06/09/2010	5216	ΕΛΒΙΕΜΕΚ (ΚΟ)	2.6	---	2.6	30/09/2019	---	---	---	---	---	---	---	---	---	---	---	---	18,423.31	2.6	2.6	35101010	
25,179,640	0.600	---	---	---	08/08/1994	19/09/2000	5191	Ι. ΜΠΟΥΤΑΡΗΣ & ΥΙΟΣ (ΚΟ)	0.026	---	0.026	01/10/2018	---	---	---	---	---	---	---	---	---	---	---	---	---	742.45	0.026	0.026	45101015
1,540,000	0.600	---	---	---	08/08/1994	19/09/2000	5192	Ι. ΜΠΟΥΤΑΡΗΣ & ΥΙΟΣ (ΠΟ)	0.057	---	0.057	01/10/2018	---	---	---	---	---	---	---	---	---	---	---	---	---	742.45	0.057	0.057	45101015
24,619,524	0.500	---	---	---	10/10/1986	30/12/2002	4914	ΚΕΡΑΜΕΙΑ-ΑΛΛΑΤΙΝΗ (ΚΟ)	0.088	---	0.088	30/08/2012	---	---	---	---	---	---	---	---	---	---	---	---	---	2,166.52	0.088	0.088	35101010
31,543,600	0.420	---	---	---	19/07/2010	19/12/2018	5205	ΚΡΕΤΑ ΦΑΡΜ (ΚΟ)	1.085	---	1.085	30/04/2019	---	---	---	---	---	---	---	---	---	---	---	---	---	34,224.81	1.085	1.085	45102020
23,935,280	0.300	---	---	---	29/06/2009	13/06/2000	5153	ΝΑΥΤΕΜΠΟΡΙΚΗ (ΚΟ)	0.107	---	0.107	02/10/2017	---	---	---	---	---	---	---	---	---	---	---	---	---	2,561.07	0.107	0.107	40301030
255,459,600	0.300	---	---	---	26/06/2000	03/12/2010	5101	ΝΕΛ (ΚΟ)	0.07	---	0.07	31/08/2015	---	---	---	---	---	---	---	---	---	---	---	---	---	17,882.17	0.07	0.07	40501015
23,463,874	0.800	---	---	---	23/05/2003	21/12/1999	4918	ΝΕΩΡΙΟΝ (ΚΟ)	0.125	---	0.125	30/08/2012	---	---	---	---	---	---	---	---	---	---	---	---	---	2,932.98	0.125	0.125	50206030
18,750,000	0.300	---	---	---	02/07/2001	31/12/2012	5154	ΠΗΓΑΣΟΣ ΕΚΔΟΤΙΚΗ Α.Ε. (ΚΟ)	0.089	---	0.089	02/10/2017	---	---	---	---	---	---	---	---	---	---	---	---	---	1,668.75	0.089	0.089	40301030
100,793,572	0.300	---	---	---	16/07/2009	11/02/2016	5110	ΤΗΛΕΤΥΠΟΣ (ΚΟ)	0.06	---	0.06	07/03/2016	---	---	---	---	---	---	---	---	---	---	---	---	---	6,047.61	0.06	0.06	40301035
4,034,950	0.680	---	---	---	01/07/2005	30/12/2010	5171	ΧΑΤΖΗΚΡΑΝΙΩΤΗ Ε. ΥΙΟΙ (ΚΟ)	0.14	---	0.14	27/04/2018	---	---	---	---	---	---	---	---	---	---	---	---	---	564.89	0.14	0.14	45102020

Σημειώσεις Χρεογράφων

Κωδικός	Κείμενο σημείωσης
()	- Προσαρμοσμένα Μέρισματα λόγω διανομής Δωρεάν μετοχών.
*	- Τελευταία προσαρμοσμένη τιμή κλεισίματος.
[1]	- Καθαρά μερίσματα.
[2]	- Στη στήλη "Ημερ. Αποκοπής τελευταίου δικαιώματος" αναφέρεται η Ημερομηνία εισαγωγής για Νέες Εταιρείες.
[3]	- Η Χρηματιστηριακή αξία αναφέρεται στο σύνολο των μετοχών
[4]	- Η κωδικοποίηση των Κλάδων Οικονομικής Δραστηριότητας του Χ.Α. παρουσιάζονται στο Παράρτημα Α
[5]	- Η Χρηματιστηριακή Αξία αναφέρεται στο σύνολο των κατηγοριών μετοχών (εφόσον έχουν εισαχθεί περισσότερες της μιας κατηγορίες) και δεν αναφέρεται σε επιμέρους κατηγορίες μετοχών μιας εταιρείας.
[6]	- P/E μεγαλύτερο του 100
[7]	- Τελευταία εικόνα του Βιβλίου Εντολών πριν το τέλος της συνεδρίασης
[8]	- Στην Αξία Συναλλαγών των Μετοχών περιλαμβάνονται όλοι οι τύποι Πακέτων
4750	- Μεταφορά στην Κατηγορία Επιτήρησης από 8/4/2011.
4865	- Αναστολή διαπραγμάτευσης από 2/4/2012.
4887	- Μεταφορά στην Κατηγορία Επιτήρησης από 10/4/2012.
4912	- Μεταφορά στην κατηγορία Επιτήρησης από 31/7/2012.
4914	- Αναστολή διαπραγμάτευσης από 31/8/2012.
4918	- Αναστολή διαπραγμάτευσης από 31/8/2012.
4955	- Μεταφορά στην Επιτήρηση από 5/4/2013.
4957	- Μεταφορά στην Επιτήρηση από 5/4/2013.
4958	- Μεταφορά στην Επιτήρηση από 5/4/2013.
4959	- Μεταφορά στην Επιτήρηση από 5/4/2013.
5093	- Μεταφορά στην Κατηγορία Επιτήρησης από 8/4/2015.
5101	- Αναστολή διαπραγμάτευσης από 1/9/2015.
5110	- Αναστολή διαπραγμάτευσης από 08/03/2016.
5112	- Μεταφορά στην Κατηγορία Επιτήρησης από 15/04/2016.
5115	- Μεταφορά στην Κατηγορία Επιτήρησης από 15/04/2016.
5130	- Αναστολή διαπραγμάτευσης από 18/04/2017.
5136	- Αναστολή διαπραγμάτευσης από 02/05/2017.
5141	- Μεταφορά στην Κατηγορία Επιτήρησης από 10/05/2017.
5153	- Αναστολή διαπραγμάτευσης από 03/10/2017.
5154	- Αναστολή διαπραγμάτευσης από 03/10/2017.
5160	- Μεταφορά στην Κατηγορία Επιτήρησης από 15/04/2016.
5162	- Μεταφορά στην Κατηγορία Επιτήρησης από 21/12/2009.
5165	- Μεταφορά στην Κατηγορία Επιτήρησης από 15/02/2018.
5171	- Αναστολή διαπραγμάτευσης από 30/04/2018.
5172	- Αναστολή διαπραγμάτευσης από 30/04/2018.
5174	- Αναστολή διαπραγμάτευσης από 02/05/2018.
5178	- Μεταφορά στην Κατηγορία Επιτήρησης από 11/05/2018.
5179	- Αναστολή διαπραγμάτευσης από 25/05/2018.
5190	- Μεταφορά στην Κατηγορία Επιτήρησης από 01/10/2018.
5191	- Αναστολή διαπραγμάτευσης από 02/10/2018.
5192	- Αναστολή διαπραγμάτευσης από 02/10/2018.
5193	- Μεταφορά στην κατηγορία Επιτήρησης από 25/10/2018.
5194	- Μεταφορά στην κατηγορία Επιτήρησης από 25/10/2018.
5197	- Μεταφορά στην κατηγορία Επιτήρησης από 07/11/2018.
5205	- Αναστολή διαπραγμάτευσης από 02/05/2019.
5206	- Αναστολή διαπραγμάτευσης από 02/05/2019.
5216	- Αναστολή διαπραγμάτευσης από 01/10/2019.
5232	- Μεταφορά στην Κατηγορία Επιτήρησης από 08/04/2011.
5233	- Αναστολή διαπραγμάτευσης από 13/05/2020.
5241	- Αναστολή διαπραγμάτευσης από 26/06/2020
5243	- Αναστολή διαπραγμάτευσης από 01/07/2020.
5245	- Μεταφορά στη Κατηγορία Επιτήρησης από 09/07/2020.

Σημειώσεις Χρεογράφων

Κωδικός Κείμενο σημείωσης

- | | | |
|------|---|--|
| 5246 | - | Μεταφορά στην κατηγορία Επιτήρηση από 09/07/2020. |
| 5248 | - | Μεταφορά στην κατηγορία Επιτήρησης από 05/08/2020. |
| 5250 | - | Σε αναστολή διαπραγμάτευσης από 23.11.2020. |

Στοιχεία Συναλλαγών Πακέτων

Χρεόγραφο	Όγκος πακέτου	Τιμή πακέτου	Αξία πακέτου	Ώρα έγκρισης	Σημείωση
ΟΤΕ (ΚΟ)	50,000	13.21	660,500.00	11:47:41	20
ΜΟΤΟΡ ΟΪΛ (ΚΟ)	78,691	10.50	826,255.50	14:08:17	20
EUROBANK HOLDINGS (ΚΟ)	2,695,190	0.462	1,245,177.78	14:53:42	20
ΟΠΑΠ (ΚΟ)	153,942	8.60	1,323,131.49	17:04:56	20
ΟΤΕ (ΚΟ)	32,208	13.23	425,950.80	17:06:25	20

Σημειώσεις πακέτων

- 9 - Μέθοδος 6-1 / Ειδική Χρέωση
- 10 - Μέθοδος 6-1 / Ειδική Χρέωση, Αυθημερόν Διακανονισμός
- 14 - Μέθοδος 6-3 / Πακέτο Αποκατάστασης, Ατελής αγορά και Πώληση
- 18 - Μέθοδος 6-2 / SPOT 1
- 19 - Μέθοδος 6-2 / SPOT 2
- 20 - Μέθοδος 6-1 και Μέθοδος 6-1 Αυθημερόν Διακανονισμός
- 21 - Άλλη Προσυμφωνημένη

Στοιχεία Συναλλαγών Δικαιωμάτων

Ημερ. αποκοπής	Έναρξη εξάσκησης	Λήξη εξάσκησης	Λήξη διαπρ/σης	Δικαιώματα	Κατωτ Τιμή	Ανωτ Τιμή	Τιμή κλεισ.	Τελευταία ζήτηση	Τελευταία προσφορά	Όγκος	Πράξεις	Αξία Συναλλαγών
----------------	------------------	----------------	----------------	-------------------	------------	-----------	-------------	------------------	--------------------	-------	---------	-----------------

Δεν υπάρχουν Συναλλαγές Δικαιωμάτων.

Στοιχεία Συναλλαγών Εκποιήσεων

Χρεόγραφα	Τύπος Χρεογράφου	Όγκος Συναλλαγών	Αριθμός Πράξεων	Αξία Συναλλαγών	Σημείωση
Δεν πραγματοποιήθηκαν Εκποιήσεις Μετοχών.					

Σημειώσεις Εκποιήσεων

- 1 - Κανονική Εκποίηση.
- 2 - Εκποίηση Ενσώματων Ονομαστικών Μετοχών.
- 3 - Εκποίηση Αδιάθετων Κλασματικών Υπολοίπων.

Στοιχεία Συναλλαγών Εκποιήσεων Ενσώματων Ονομαστικών Μετοχών

Χρεόγραφα	Ημερ/νία έναρξης	Ημερ/νία λήξης	Αρχικό πλήθος	Διαθέσιμο πλήθος	Ημερομηνία	Μέση τιμή (ημέρας)	Μέση τιμή (περιόδου)	Αριθμός Πράξεων	Όγκος Συναλλαγών	Αξία Συναλλαγών
-----------	------------------	----------------	---------------	------------------	------------	--------------------	----------------------	-----------------	------------------	-----------------

Δεν πραγματοποιήθηκαν Εκποιήσεις Ενσώματων Ονομαστικών Μετοχών.

Σημειώσεις Εκποιήσεων

Σύμφωνα με την Απόφαση 1/380/04.05.2006 της Επιτροπής Κεφαλαιαγοράς εκποιούνται μέσω του Χρηματιστηρίου Αθηνών με επιμέλεια της εκδότριας εταιρείας, οι ενσώματες ονομαστικές μετοχές που δεν έχουν κατατεθεί στην εκδότρια προς αποϋλοποίηση. Η εκποίηση διενεργείται σύμφωνα με τον τρόπο που ορίζεται στο άρθρο 99Α του Κανονισμού του Χρηματιστηρίου Αθηνών.

Στοιχεία Ενεργητικού Διαπραγματεύσιμων Αμοιβαίων Κεφαλαίων (Δ.Α.Κ.)

	Ημερομηνία συναλλαγών	Δημιουργία / Εξαγορά	Αριθ. Μερ. (T-1)	Νέα Μερ. (T-1)	Εξαγορασθ. Μερ. (T-1)	Μερίδια (T) [1]	Αξία Ενεργητικού [2]	Καθαρή Τιμή	Μέρισμα /Μερίδιο	Ημερ. Αποκοπής
ALPHA ETF FTSE Athex Large Cap	25/11/2020	5,000	853,597	---	---	853,597	14,269,090.00	16.7164	0.81	01/07/2020

Σημειώσεις Δ.Α.Κ.

[1] - Αριθμ. μεριδίων (T) = Αριθμ. μεριδίων (T-1) + Νεοεκδιθέντα μερίδια (T-1) - Εξαγορασθέντα μερίδια (T-1)

[2] - Περιλαμβάνονται και τα μερίδια που δημιουργήθηκαν / εξαγοράσθηκαν την ημέρα T-1.

Περιγραφή	Στοιχεία
Όνομασία Δ.Α.Κ.	ALPHA ETF FTSE Athex Large Cap
Σύμβολο Δ.Α.Κ. (GR)	ΑΔΑΚ
Σύμβολο Δ.Α.Κ. (EN)	AETF
ISIN Δ.Α.Κ.	GRF000153004
Κατηγορία Διαπραγμάτευσης	Διαπραγματεύσιμα Αμοιβαία Κεφάλαια (Δ.Α.Κ.)
Τύπος Δ.Α.Κ.	Μετοχών
Τρόπος διαχείρισης	Παθητικός
Επενδυτική Στρατηγική	Σκοπός της επενδυτικής πολιτικής του Αμοιβαίου Κεφαλαίου είναι η αναπαραγωγή της αποδόσεως του Δείκτη FTSE/X.A. Large Cap του Χρηματιστηρίου Αθηνών σε όρους Ευρώ, ακολουθώντας πλήρως και πανομοιότυπως τη σύνθεση του υποκείμενου Δείκτη.
Εκδότης	ΑΛΦΑ ASSET MANAGEMENT Α.Ε.Δ.Α.Κ.
Εταιρεία Διαχείρισης	ΑΛΦΑ ASSET MANAGEMENT Α.Ε.Δ.Α.Κ.
Ειδικοί Διαπραγματευτές	ΑΛΦΑ FINANCE Α.Χ.Ε.Π.Ε.Υ. , ΕΘΝΙΚΗ ΧΡΗΜΑΤΙΣΤΗΡΙΑΚΗ Α.Χ.Ε.Π.Ε.Υ.
Θεματοφύλακας	ΑΛΦΑ ΤΡΑΠΕΖΑ Α.Ε.
Σύμβολο Δείκτη (GR)	FTSE
Σύμβολο Δείκτη (EN)	FTSE
Όνομασία Δείκτη	FTSE/X.A. Large Cap
ISIN Δείκτη	GRI99201A006
Κλάσμα Δείκτη [1]	1/100
Αρχική Τιμή Μεριδίου	21.76
Συνολικός Αριθμός Μεριδίων [2]	853,597
Ημερομηνία πρώτης Έκδοσης	14/01/2008
Ημερομηνία έναρξης Διαπραγμάτευσης	24/01/2008
Νόμισμα Διαπραγμάτευσης	ΕΥΡΩ
Νόμισμα Ενεργητικού	ΕΥΡΩ
Αρχική Αξία Ενεργητικού [3]	3,000,000.00
Αριθμ. Μεριδίων για Δημιουργία-Εξαγορά [4]	5,000
Αμοιβή Διαχείρισης	0.375

Σημειώσεις Δ.Α.Κ.

[1] - Το κλάσμα της τιμής του δείκτη που αποτελεί η τιμή της πρώτης έκδοσης

[2] - Ο αριθμός μεριδίων που διαπραγματεύθηκαν στο Χρηματιστήριο την ημέρα Τ

[3] - Η αξία του ενεργητικού κατά την έκδοση

[4] - Ο αριθμός μεριδίων που απαιτείται κατά τη διαδικασία δημιουργίας εξαγοράς

ΑΝΑΚΟΙΝΩΣΕΙΣ

ΕΤΑΙΡΙΚΕΣ ΠΡΑΞΕΙΣ

TRASTOR Α.Ε.Ε. ΑΚΙΝΗΤΗΣ ΠΕΡΙΟΥΣΙΑΣ

Από 25/11/2020, εισάγονται προς διαπραγμάτευση στο Χρηματιστήριο Αθηνών οι 133.774 νέες (ΚΟ) μετοχές της εταιρίας «TRASTOR Α.Ε.Ε. ΑΚΙΝΗΤΗΣ ΠΕΡΙΟΥΣΙΑΣ» (GRS487003006), που προέκυψαν από την αύξηση του μετοχικού κεφαλαίου με ιδιωτική τοποθέτηση (δωρεάν διάθεση) στον Διευθύνοντα Σύμβουλο της εταιρίας. Από την ίδια ημερομηνία, το νέο σύνολο εισηγμένων μετοχών της εταιρίας στο Χρηματιστήριο Αθηνών ανέρχεται σε 150.654.279 (ΚΟ) μετοχές.

ΓΝΩΣΤΟΠΟΙΗΣΕΙΣ ΕΤΑΙΡΕΙΩΝ

From: FOURLIS Α.Ε ΣΥΜΜΕΤΟΧΩΝ
Posted At: 24 November 2020 17:27
Conversation: Οικονομικά Στοιχεία Εννεαμήνου 2020
Posted To: DOLAnnouncements

Subject: Οικονομικά Στοιχεία Εννεαμήνου 2020

Οικονομικά Στοιχεία Εννεαμήνου 2020

[Οικονομικά Στοιχεία Εννεαμήνου 2020](#)

From: FURLIS A.E ΣΥΜΜΕΤΟΧΩΝ
Posted At: 24 November 2020 17:27
Conversation: Εταιρική παρουσίαση οικονομικών αποτελεσμάτων Εννεαμήνου 2020
Posted To: DOLAnnouncements
Subject: Εταιρική παρουσίαση οικονομικών αποτελεσμάτων Εννεαμήνου 2020

Εταιρική παρουσίαση οικονομικών αποτελεσμάτων Εννεαμήνου 2020

[Εταιρική παρουσίαση οικονομικών αποτελεσμάτων Εννεαμήνου 2020](#)

From: ΑΕΡΟΠΟΡΙΑ ΑΙΓΑΙΟΥ Α.Ε.
Posted At: 24 November 2020 17:29
Conversation: Αποτελέσματα 3ου Τριμήνου & Εννεαμήνου 2020
Posted To: DOLAnnouncements

Subject: Αποτελέσματα 3ου Τριμήνου & Εννεαμήνου 2020

Αποτελέσματα 3^{ου} Τριμήνου & Εννεαμήνου 2020

[Αποτελέσματα 3ου Τριμήνου & Εννεαμήνου 2020](#)

From: LAMDA DEVELOPMENT A.E.
Posted At: 24 November 2020 17:31
Conversation: ΑΝΑΚΟΙΝΩΣΗ ΡΥΘΜΙΖΟΜΕΝΗΣ ΠΛΗΡΟΦΟΡΙΑΣ ΤΟΥ Ν.
3556/2007: Γνωστοποίηση συναλλαγών
Posted To: DOLAnnouncements
Subject: ΑΝΑΚΟΙΝΩΣΗ ΡΥΘΜΙΖΟΜΕΝΗΣ ΠΛΗΡΟΦΟΡΙΑΣ ΤΟΥ Ν.
3556/2007: Γνωστοποίηση συναλλαγών

Η LAMDA Development S.A. (η Εταιρεία) ανακοινώνει, σύμφωνα με τις διατάξεις του Ν.3556/2007 και του άρθρου 19 του Κανονισμού (ΕΕ) αριθ. 596/2014 και μετά από σχετικές γνωστοποιήσεις που έλαβε, ότι η εταιρεία με διακριτικό τίτλο «HOUSEMARKET A.E.»:

- στις 20 Νοεμβρίου 2020, προχώρησε σε πώληση 5 κοινών ανώνυμων ομολογιών της Εταιρείας, συνολικής αξίας 5.054,50 ευρώ.
- στις 23 Νοεμβρίου 2020, προχώρησε σε πώληση 38 κοινών ανώνυμων ομολογιών της Εταιρείας, συνολικής αξίας 38.417,78 ευρώ.

Η HOUSEMARKET A.E. είναι κατά την έννοια του άρθρου 3, παρ. 1 (26) του Κανονισμού (ΕΕ) 596/2014, νομικό πρόσωπο, που έχει στενό δεσμό με τον κ. Ευτύχιο Βασιλάκη, μη εκτελεστικό μέλος του Διοικητικού Συμβουλίου της Εταιρείας.

From: ΠΛΑΣΤΙΚΑ ΘΡΑΚΗΣ ΕΤΑΙΡΙΑ ΣΥΜΜΕΤΟΧΩΝ Α.Ε.Ε.

Posted At: 24 November 2020 17:38

Conversation: Ανακοίνωση Αγοράς Ιδίων Μετοχών

Posted To: DOLAnnouncements

Subject: Ανακοίνωση Αγοράς Ιδίων Μετοχών

Η εταιρεία Πλαστικά Θράκης Εταιρεία Συμμετοχών Α.Ε.Ε. ανακοινώνει ότι κατ' εφαρμογή του άρθρου 49 του ν. 4548/2018, του Κανονισμού (ΕΕ) 596/2014 του Ευρωπαϊκού Κοινοβουλίου και του Συμβουλίου της 16^{ης} Απριλίου 2014 και του κατ' εξουσιοδότηση Κανονισμού (ΕΕ) 2016/1052 της 8^{ης} Μαρτίου 2016 της Ευρωπαϊκής Επιτροπής προέβη στις 24/11/2020 σε αγορά 8.000 ιδίων μετοχών μέσω του μέλους του Χρηματιστηρίου Αθηνών Alpha Finance Α.Ε.Π.Ε.Υ, με μέση τιμή κτήσης 3,4084 Ευρώ ανά μετοχή και συνολική αξία της συναλλαγής 27.267,50 Ευρώ, σε εκτέλεση της σχετικής απόφασης της Έκτακτης Γενικής Συνέλευσης των μετόχων της 19^{ης} Μαρτίου 2019.

From: ΜΟΤΟΔΥΝΑΜΙΚΗ Α.Ε.Ε.
Posted At: 24 November 2020 17:42
Conversation: ΑΝΑΚΟΙΝΩΣΗ ΓΙΑ ΑΓΟΡΑ ΙΔΙΩΝ ΜΕΤΟΧΩΝ
Posted To: DOLAnnouncements

Subject: ΑΝΑΚΟΙΝΩΣΗ ΓΙΑ ΑΓΟΡΑ ΙΔΙΩΝ ΜΕΤΟΧΩΝ

ΑΝΑΚΟΙΝΩΣΗ

Η ανώνυμη εταιρία **«ΕΜΠΟΡΙΚΗ ΕΙΣΑΓΩΓΙΚΗ ΑΥΤΟΚΙΝΗΤΩΝ ΔΙΤΡΟΧΩΝ ΚΑΙ ΜΗΧΑΝΩΝ ΘΑΛΑΣΣΗΣ ΑΝΩΝΥΜΗ ΕΜΠΟΡΙΚΗ ΕΤΑΙΡΙΑ»** με διακριτικό τίτλο **«ΜΟΤΟΔΥΝΑΜΙΚΗ Α.Ε.Ε.»** («Εταιρία») ανακοινώνει στο επενδυτικό κοινό ότι στο πλαίσιο του Προγράμματος Αγοράς Ιδίων Μετοχών, σύμφωνα με την κείμενη νομοθεσία, και κατ' εφαρμογή της από 26/6/2020 απόφασης της Γενικής Συνέλευσης των Μετόχων και της από 03/08/2020 απόφασης του Διοικητικού Συμβουλίου της Εταιρίας, προέβη στις 24/11/2020 σε αγορά 701 Ιδίων Μετοχών της Εταιρίας μέσω της Alpha Finance με μέση τιμή κτήσης 0,9020 ευρώ ανά μετοχή και συνολική αξία 632,30 ευρώ.

«Μετά τη προαναφερόμενη συναλλαγή, η Εταιρία κατέχει 11.027 μετοχές, ποσοστό 0,038% του συνόλου των μετοχών της Εταιρίας. Η παρούσα Ανακοίνωση εκδίδεται σύμφωνα με τον Κανονισμό (ΕΕ) αριθ. 596/2014 του Ευρωπαϊκού Κοινοβουλίου και του Συμβουλίου της 16ης Απριλίου 2014 και τον κατ' εξουσιοδότηση Κανονισμό (ΕΕ) 2016/1052 της Επιτροπής της 8ης Μαρτίου 2016»

From: INTPALOT A.E.

Posted At: 24 November 2020 17:45

Conversation: Ανακοίνωση: Συμπλήρωση Εξαμηνιαίας Οικονομικής Έκθεσης 2020 σχετικά με τα μέτρα που λήφθηκαν για τη μείωση των επιπτώσεων από την πανδημία κορωνοϊού (COVID-19)

Posted To: DOLAnnouncements

Subject: Ανακοίνωση: Συμπλήρωση Εξαμηνιαίας Οικονομικής Έκθεσης 2020 σχετικά με τα μέτρα που λήφθηκαν για τη μείωση των επιπτώσεων από την πανδημία κορωνοϊού (COVID-19)

Δείτε την Ανακοίνωση

[Ανακοίνωση](#)

From: JUMBO A.E.E.
Posted At: 24 November 2020 17:47
Conversation: Επικαιροποιημένο Οικονομικό Ημερολόγιο
Posted To: DOLAnnouncements

Subject: Επικαιροποιημένο Οικονομικό Ημερολόγιο

Στο πλαίσιο της ορθής, έγκαιρης και έγκυρης ενημέρωσης του επενδυτικού κοινού, σύμφωνα με τις διατάξεις του άρθρου 4.1.3.15 του Κανονισμού του Χρηματιστηρίου Αθηνών, γνωστοποιείται το Επικαιροποιημένο Οικονομικό Ημερολόγιο της «JUMBO ΑΝΩΝΥΜΗ ΕΜΠΟΡΙΚΗ ΕΤΑΙΡΕΙΑ» (η Εταιρεία), αναφορικά με τις ημερομηνίες αποκοπής, προσδιορισμού δικαιούχων (record date) και έναρξης καταβολής έκτακτης χρηματικής διανομής, ποσού (μικτό) ευρώ 0,38 ανά μετοχή:

- Ημερομηνία αποκοπής έκτακτης χρηματικής διανομής: 03.12.2020. Ημερομηνία πριν την 18.12.2020 που είναι η ημερομηνία λήξης των συμβολαίων Μελλοντικής Εκπλήρωσης επί του Δείκτη FTSE/ATHEX Large Cap.
 - Ημερομηνία προσδιορισμού δικαιούχων έκτακτης χρηματικής διανομής (record date): 04.12.2020.
 - Ημερομηνία έναρξης καταβολής έκτακτης χρηματικής διανομής: 08.12.2020.
- Η καταβολή της έκτακτης χρηματικής διανομής θα πραγματοποιηθεί μέσω πληρώτριας Τράπεζας, σύμφωνα με όσα προβλέπονται στον Κανονισμό του Χρηματιστηρίου Αθηνών. Οι λεπτομέρειες θα δοθούν με νεότερη ανακοίνωση της Εταιρείας.

Αθήνα, 24.11.2020
JUMBO ΑΝΩΝΥΜΗ ΕΜΠΟΡΙΚΗ ΕΤΑΙΡΕΙΑ

From: JUMBO A.E.E.
Posted At: 24 November 2020 17:49
Conversation: ΑΝΑΚΟΙΝΩΣΗ ΚΑΤΑΒΟΛΗΣ ΕΚΤΑΚΤΗΣ ΧΡΗΜΑΤΙΚΗΣ ΔΙΑΝΟΜΗΣ
Posted To: DOLAnnouncements
Subject: ΑΝΑΚΟΙΝΩΣΗ ΚΑΤΑΒΟΛΗΣ ΕΚΤΑΚΤΗΣ ΧΡΗΜΑΤΙΚΗΣ ΔΙΑΝΟΜΗΣ

Η «JUMBO ΑΝΩΝΥΜΗ ΕΜΠΟΡΙΚΗ ΕΤΑΙΡΕΙΑ» (η Εταιρεία) γνωστοποιεί στους μετόχους της, σύμφωνα με το άρθρο 4.1.3.4. του Κανονισμού του Χρηματιστηρίου Αθηνών, ότι το Διοικητικό Συμβούλιο της Εταιρείας στην από 24.11.2020 συνεδρίασή του, αποφάσισε την έκτακτη χρηματική διανομή ποσού 0,38 ευρώ ανά μετοχή (μικτό), προ παρακράτησης νόμιμου φόρου μερισμάτων, ήτοι συνολικά 51.702.708,42 ευρώ, το οποίο αποτελεί μέρος των έκτακτων αποθεματικών από φορολογηθέντα και μη διανεμηθέντα κέρδη της διαχειριστικής χρήσης από 01.07.2019 έως 31.12.2019. Η καθαρή έκτακτη χρηματική διανομή, μετά την παρακράτηση φόρου 5%, όπου απαιτείται, ανέρχεται σε 0,3610 ευρώ ανά μετοχή.

Δικαιούχοι της έκτακτης χρηματικής διανομής μικτού ποσού 0,38 ευρώ ανά μετοχή είναι οι Μέτοχοι της Εταιρείας που είναι εγγεγραμμένοι στα αρχεία του Συστήματος Άυλων Τίτλων (Σ.Α.Τ.) την Παρασκευή 04.12.2020 (ημερομηνία προσδιορισμού δικαιούχων - record date). Ημερομηνία αποκοπής του δικαιώματος είναι η Πέμπτη 03.12.2020 και η πληρωμή στους δικαιούχους θα ξεκινήσει την Τρίτη 08.12.2020, από την πληρώτρια Τράπεζα Eurobank A.E. (η Πληρώτρια Τράπεζα), ως ακολούθως:

i. Μέσω των χειριστών του Σ.Α.Τ., για τους μετόχους που έχουν εξουσιοδοτήσει τους χειριστές τους για την είσπραξη.

ii. Με κατάθεση στο Διεθνή Αριθμό Τραπεζικού Λογαριασμού (IBAN), όπου ο μέτοχος έχει δηλώσει ότι επιθυμεί να εισπράττει τα διανεμόμενα ποσά σύμφωνα με το άρθρο 13 του Κανονισμού Λειτουργίας Σ.Α.Τ. και την υπ' αριθμόν 6 απόφαση του Δ.Σ. της ATHEXCSD, όπως ισχύουν, για τους μετόχους που δεν επιθυμούν την είσπραξη μέσω των χειριστών τους. Αφορά μόνο μετόχους που έχουν δηλώσει IBAN στην Πληρώτρια Τράπεζα.

iii. Μέσω του δικτύου των καταστημάτων της Πληρώτριας Τράπεζας, για τους υπόλοιπους μετόχους.

Για την πληρωμή από το δίκτυο των καταστημάτων της Πληρώτριας Τράπεζας είναι αναγκαία η προσκόμιση του Δελτίου Αστυνομικής Ταυτότητας τους και της εκτύπωσης στοιχείων του αριθμού Κ.Α.Μ.Ε. (Κωδικός Αριθμός Μερίδας Επενδυτή στο Σ.Α.Τ.). Η πληρωμή σε τρίτο πρόσωπο πραγματοποιείται μόνον με την προσκόμιση εξουσιοδότησης, η οποία θα φέρει τα πλήρη στοιχεία τόσο του δικαιούχου μετόχου, όσο και του εξουσιοδοτούμενου αντιπροσώπου (ονοματεπώνυμο, πατρώνυμο, Α.Δ.Τ. και Α.Φ.Μ.), θεωρημένη για το γνήσιο της υπογραφής του μετόχου-εντολέα από Αστυνομική ή άλλη Αρχή.

Με την πάροδο τριών (3) μηνών από την ημερομηνία έναρξης καταβολής, δηλαδή από την Τρίτη 09.03.2021 και εφεξής, η έκτακτη χρηματική διανομή θα καταβάλλεται μόνο από τα γραφεία της Εταιρείας στο Μοσχάτο Αττικής (οδός Κύπρου αρ. 9 και Ύδρας).

Για περισσότερες πληροφορίες οι κ.κ. μέτοχοι μπορούν να απευθύνονται στο Τμήμα Εξυπηρέτησης Μετόχων της Εταιρείας τις εργάσιμες ημέρες και ώρες (τηλ. επικοινωνίας: +30 210 4805267, υπεύθυνη κα. Αμαλία Καραμητσώλη).

Επιπρόσθετα, τα στοιχεία επικοινωνίας της Πληρώτριας Τράπεζας είναι τα ακόλουθα: Υποδιεύθυνση Domestic Markets Custody Operations, Τμήμα Corporate Actions, οδός Ιωλκού 8 και Φιλικής Εταιρείας, Τ.Κ. 14234 Νέα Ιωνία Αττικής, τηλ. επικοινωνίας: +30 210 3522085 και +30 210 3522284.

Διευκρινίζεται στους κ.κ. μετόχους ότι το δικαίωμα είσπραξης της έκτακτης χρηματικής διανομής παραγράφεται μετά την παρέλευση πενταετίας (250 Α.Κ. περ. 15) από το τέλος του έτους στο οποίο γεννήθηκε η απαίτηση και ότι μετά τη σχετική παραγραφή, τα σχετικά ποσά περιέρχονται οριστικά στο Ελληνικό Δημόσιο σύμφωνα με το άρθρο 1 του ν.δ 1195/1942.

Αθήνα, 24.11.2020

JUMBO ΑΝΩΝΥΜΗ ΕΜΠΟΡΙΚΗ ΕΤΑΙΡΕΙΑ

From: CNL CAPITAL Ε.Κ.Ε.Σ - Δ.Ο.Ε.Ε.
Posted At: 24 November 2020 18:29
Conversation: ΓΝΩΣΤΟΠΟΙΗΣΗ ΑΠΟΦΑΣΗΣ ΓΙΑ ΤΗΝ ΕΝΑΡΞΗ ΠΡΟΓΡΑΜΜΑΤΟΣ
ΑΓΟΡΑΣ ΙΔΙΩΝ ΜΕΤΟΧΩΝ - ΟΡΘΗ ΕΠΑΝΑΛΗΨΗ (Ορθή
Επανάληψη)
Posted To: DOLAnnouncements
Subject: ΓΝΩΣΤΟΠΟΙΗΣΗ ΑΠΟΦΑΣΗΣ ΓΙΑ ΤΗΝ ΕΝΑΡΞΗ ΠΡΟΓΡΑΜΜΑΤΟΣ
ΑΓΟΡΑΣ ΙΔΙΩΝ ΜΕΤΟΧΩΝ - ΟΡΘΗ ΕΠΑΝΑΛΗΨΗ (Ορθή
Επανάληψη)

Παρακαλούμε δείτε συνημμένα το σχετικό pdf.

[CNLCAP - Ανακοίνωση](#)

From: Ε. ΠΑΙΡΗΣ Α.Β.Ε.Ε.
Posted At: 24 November 2020 18:32
Conversation: ΤΡΟΠΟΠΟΙΗΣΗ ΟΡΩΝ ΚΟΙΝΟΥ ΟΜΟΛΟΓΙΑΚΟΥ ΔΑΝΕΙΟΥ
Posted To: DOLAnnouncements
Subject: ΤΡΟΠΟΠΟΙΗΣΗ ΟΡΩΝ ΚΟΙΝΟΥ ΟΜΟΛΟΓΙΑΚΟΥ ΔΑΝΕΙΟΥ

Ανακοίνωση της Εταιρείας

«Ε. ΠΑΪΡΗΣ Ανώνυμος Βιομηχανική και Εμπορική Εταιρία Πλαστικών»

αριθ. Γ.Ε.ΜΗ. 121724607000

ΤΡΟΠΟΠΟΙΗΣΗ ΟΡΩΝ ΚΟΙΝΟΥ ΟΜΟΛΟΓΙΑΚΟΥ ΔΑΝΕΙΟΥ

Η εταιρεία με την επωνυμία **«Ε. ΠΑΪΡΗΣ Ανώνυμος Βιομηχανική και Εμπορική Εταιρεία Πλαστικών»** (εφεξής η **«Εταιρεία»**), κατ' άρθρ. 17 παρ. 1 του Ευρωπαϊκού Κανονισμού 596/2014 (MAR), προς ενημέρωση του επενδυτικού κοινού και σε συνέχεια της από 27.10.2020 ανακοίνωσης της Εταιρείας, γνωστοποιεί με την παρούσα σε αυτό, ότι το Διοικητικό Συμβούλιο της Εταιρείας συνήλθε σήμερα 24.11.2020 σε συνεδρίαση προκειμένου να προβεί στην τροποποίηση όρων του από 08.04.2020 Προγράμματος Εμπραγμάτως Εξασφαλισμένου Κοινού Ομολογιακού Δανείου [το **«Πρόγραμμα»**] και συγκεκριμένα όρων που αφορούν κυρίως στην περίοδο διαθεσιμότητας έκδοσης των ομολογιών Α' και Β' Σειράς αυτού.

Ειδικότερα, αποφασίστηκε η παράταση της περιόδου διαθεσιμότητας των Ομολογιών Α' Σειράς μέχρι τις 15.12.2020 και για τις ομολογίες Β' σειρά μέχρι τις 28.08.2021.

Κατά τα λοιπά, και σε συνέχεια της από 29.10.2020 Έκτακτης Γενικής Συνέλευσης των μετόχων της Εταιρείας, στο πλαίσιο της οποίας αποφασίστηκε η τροποποίηση όρων του Προγράμματος, που αφορούν στις εμπράγματα εξασφαλίσεις που είχε ήδη χορηγήσει η Εταιρεία για την έκδοση των ομολογιών Α' Σειράς του κοινού ομολογιακού δανείου, αποφασίστηκε από το Διοικητικό Συμβούλιο η οριστικοποίηση της τροποποιητικής πράξης του Προγράμματος που θα υπογραφεί με τις συμβαλλόμενες ομολογιούχους τράπεζες, οι βασικοί όροι της οποίας αφορούν αφενός στην κατά τα παραπάνω αποφασισθείσα παράταση της περιόδου διαθεσιμότητας των ομολογιών εκάστης σειράς, και την αντίστοιχη προμήθεια αδράνειας, και αφετέρου σε διάφορες διορθώσεις, προσθήκες και προσαρμογές στους όρους του Προγράμματος

αναφορικά με την εγγραφή των προσημειώσεων υποθήκης επί ακινήτων της Εταιρείας προς εξασφάλιση του εν λόγω κοινού ομολογιακού δανείου.

Ασπρόπυργος, 24 Νοεμβρίου 2020

Το Διοικητικό Συμβούλιο

From: ΙΑΣΩ Α.Ε.
Posted At: 25 November 2020 09:13
Conversation: Ανακοίνωση Αγοράς Ιδίων Μετοχών
Posted To: DOLAnnouncements

Subject: Ανακοίνωση Αγοράς Ιδίων Μετοχών

Δείτε την ανακοίνωση

[Ανακοίνωση Αγοράς Ιδίων Μετοχών](#)

From: ΔΕΗ Α.Ε.
Posted At: 25 November 2020 09:36
Conversation: Investor Day στις 2 Δεκεμβρίου 2020 - Ανακοίνωση οικονομικών αποτελεσμάτων εννεαμήνου 2020 στις 1 Δεκεμβρίου 2020
Posted To: DOLAnnouncements
Subject: Investor Day στις 2 Δεκεμβρίου 2020 - Ανακοίνωση οικονομικών αποτελεσμάτων εννεαμήνου 2020 στις 1 Δεκεμβρίου 2020

Ανακοίνωση

Η ΔΕΗ Α.Ε. ενημερώνει την επενδυτική κοινότητα ότι τα οικονομικά αποτελέσματα για το Εννεάμηνο 2020 θα ανακοινωθούν την Τρίτη, 1 Δεκεμβρίου 2020, μετά την λήξη της συνεδρίασης του Χρηματιστηρίου Αθηνών.

Την επόμενη ημέρα, 2 Δεκεμβρίου 2020, η ΔΕΗ θα πραγματοποιήσει Investor Day προκειμένου να ενημερώσει την επενδυτική κοινότητα για τις εξελίξεις αναφορικά με τις στρατηγικές και οικονομικές προοπτικές του Ομίλου για την περίοδο 2020-2023 καθώς και για τα οικονομικά αποτελέσματα του εννεαμήνου 2020.

Η εκδήλωση θα πραγματοποιηθεί μέσω webcast και θα παρουσιασθεί από τον κ. Γεώργιο Στάση, Πρόεδρο και Διευθύνοντα Σύμβουλο της ΔΕΗ και από μέλη της Εκτελεστικής Διοικητικής ομάδας του Ομίλου.

Αθήνα, 25 Νοεμβρίου 2020

From: ΤΕΡΝΑ ΕΝΕΡΓΕΙΑΚΗ Α.Β.Ε.Τ.Ε.
Posted At: 25 November 2020 09:37
Conversation: Ημερομηνία δημοσίευσης για τα αποτελέσματα 9μήνου 2020
Posted To: DOLAnnouncements

Subject: Ημερομηνία δημοσίευσης για τα αποτελέσματα 9μήνου 2020

Η ΤΕΡΝΑ ΕΝΕΡΓΕΙΑΚΗ ΑΒΕΤΕ ενημερώνει το Επενδυτικό Κοινό ότι το Δελτίο Τύπου με τα αποτελέσματα του 9μήνου 2020 θα δημοσιευθεί την Παρασκευή 27 Νοεμβρίου 2020, πριν την έναρξη της συνεδρίασης του Χρηματιστηρίου Αθηνών.

From: ΜΥΤΙΛΗΝΑΙΟΣ Α.Ε.
Posted At: 25 November 2020 09:45
Conversation: Απόκτηση Ιδίων Μετοχών
Posted To: DOLAnnouncements

Subject: Απόκτηση Ιδίων Μετοχών

Απόκτηση Ιδίων Μετοχών

[Απόκτηση Ιδίων Μετοχών](#)

From: ΦΙΛΙΠΠΟΣ ΝΑΚΑΣ Α.Β.Ε.Τ.Ε.
Posted At: 25 November 2020 10:33
Conversation: ΑΝΑΚΟΙΝΩΣΗ ΓΙΑ ΤΙΣ ΑΠΟΦΑΣΕΙΣ ΓΕΝΙΚΗΣ ΣΥΝΕΛΕΥΣΗΣ
Posted To: DOLAnnouncements

Subject: ΑΝΑΚΟΙΝΩΣΗ ΓΙΑ ΤΙΣ ΑΠΟΦΑΣΕΙΣ ΓΕΝΙΚΗΣ ΣΥΝΕΛΕΥΣΗΣ

Ως συνημμένο αρχείο pdf.

[ΑΠΟΦΑΣΕΙΣ ΓΕΝΙΚΗΣ ΣΥΝΕΛΕΥΣΗΣ](#)

From: CNL CAPITAL Ε.Κ.Ε.Σ - Δ.Ο.Ε.Ε.
Posted At: 25 November 2020 10:47
Conversation: ΑΝΑΚΟΙΝΩΣΗ ΑΓΟΡΑΣ ΙΔΙΩΝ ΜΕΤΟΧΩΝ
Posted To: DOLAnnouncements

Subject: ΑΝΑΚΟΙΝΩΣΗ ΑΓΟΡΑΣ ΙΔΙΩΝ ΜΕΤΟΧΩΝ

Παρακαλούμε δείτε συνημμένα το σχετικό pdf.

[CNLCAP - Ανακοίνωση αγοράς ιδίων μετοχών](#)

From: ΕΥΡΩΠΑΪΚΗ ΠΙΣΤΗ Α.Ε.Γ.Α.

Posted At: 25 November 2020 10:55

Conversation: ΑΓΟΡΑ ΙΔΙΩΝ ΜΕΤΟΧΩΝ

Posted To: DOLAnnouncements

Subject: ΑΓΟΡΑ ΙΔΙΩΝ ΜΕΤΟΧΩΝ

Η Εταιρία Ευρωπαϊκή Πίστη ΑΕΓΑ (η Εταιρία), ανακοινώνει στο επενδυτικό κοινό, ότι στο πλαίσιο του Προγράμματος Επαναγοράς Ιδίων Μετοχών, στις 24/11/2020, αγόρασε 3.901 ίδιες μετοχές με μέση τιμή κτήσης 4,662 ευρώ ανά μετοχή, συνολικής αξίας 18.187,03 ευρώ, σύμφωνα με το άρθρο 49 του Ν. 4548/2018 και τις αποφάσεις των αρμοδίων οργάνων της Εταιρίας.

Μετά και την προαναφερόμενη αγορά, η Εταιρία κατέχει πλέον 722.258 ίδιες μετοχές, ποσοστό 2,6260% του συνόλου των μετοχών της Εταιρίας.

Η ανακοίνωση εκδίδεται σύμφωνα με τον Κανονισμό (ΕΕ) αριθ. 596/2014 του Ευρωπαϊκού Κοινοβουλίου και του Συμβουλίου της 16ης Απριλίου 2014 και τον κατ' εξουσιοδότηση Κανονισμό (ΕΕ) 2016/1052 της Επιτροπής της 8ης Μαρτίου 2016.

From: MOTOP ΟΪΛ Α.Ε.
Posted At: 25 November 2020 11:09
Conversation: Συναλλαγές της OPTIMA BANK Α.Ε (ρυθμιζόμενη πληροφορία Ν.3556/2007)
Posted To: DOLAnnouncements
Subject: Συναλλαγές της OPTIMA BANK Α.Ε (ρυθμιζόμενη πληροφορία Ν.3556/2007)

Η ΜΟΤΟΡ ΟΙΛ (ΕΛΛΑΣ) ΔΙΥΛΙΣΤΗΡΙΑ ΚΟΡΙΝΘΟΥ Α.Ε., σύμφωνα με τους Ν. 3556/2007 και 3606/2007, ανακοινώνει ότι η Τράπεζα OPTIMA BANK Α.Ε. την ενημέρωσε ότι πραγματοποίησε τις εξής συναλλαγές:

Ημερομηνία	Συναλλαγή	Ποσότητα	Χρηματοπιστωτικό Μέσο	Αξία (σε ΕΥΡΩ)
24/11/2020	Πώληση	4.045	Μετοχές ΜΟΗ (ΚΟ)	40.809,23
24/11/2020	Αγορά	4.384	Μετοχές ΜΟΗ (ΚΟ)	44.193,16
24/11/2020	Αγορά	35	ΣΜΕ ΜΟΗ ΔΕΚ 2020	35.223,00
24/11/2020	Πώληση	21	ΣΜΕ ΜΟΗ ΔΕΚ 2020	21.172,00

Η Τράπεζα OPTIMA BANK Α.Ε. πραγματοποίησε τις ανωτέρω συναλλαγές λόγω της Ειδικής Διαπραγμάτευσης που έχει αναλάβει στην αγορά παραγώγων σε Συμβόλαια Μελλοντικής Εκπλήρωσης (ΣΜΕ) με υποκείμενο τίτλο την μετοχή της ΜΟΤΟΡ ΟΙΛ (ΕΛΛΑΣ) ΔΙΥΛΙΣΤΗΡΙΑ ΚΟΡΙΝΘΟΥ Α.Ε.

Η γνωστοποίηση εκ μέρους της Τράπεζας OPTIMA BANK Α.Ε. προς την Εταιρία και ακολούθως η ανακοίνωση της Εταιρίας προς τις αρχές της Κεφαλαιαγοράς, γίνεται επειδή ο κ. Πέτρος Τζαννετάκης είναι μη εκτελεστικό μέλος του Δ.Σ. της Τράπεζας OPTIMA BANK Α.Ε., ενώ κατέχει τη θέση του εκτελεστικού μέλους του Δ.Σ. της ΜΟΤΟΡ ΟΙΛ (ΕΛΛΑΣ) ΔΙΥΛΙΣΤΗΡΙΑ ΚΟΡΙΝΘΟΥ Α.Ε.

Ο κ. Πέτρος Τζαννετάκης είναι πρόσωπο υπόχρεο να γνωστοποιεί τις χρηματιστηριακές συναλλαγές του με αντικείμενο μετοχές εκδόσεως ΜΟΤΟΡ ΟΙΛ (ΕΛΛΑΣ) ΔΙΥΛΙΣΤΗΡΙΑ ΚΟΡΙΝΘΟΥ Α.Ε. (άρθρο 19 του Κανονισμού ΕΕ 596/2014).

Μαρούσι, 25 Νοεμβρίου 2020

Το Διοικητικό Συμβούλιο

From: MOTOP ΟΪΛ Α.Ε.
Posted At: 25 November 2020 11:10
Conversation: Ρυθμιζόμενη Πληροφορία Κανονισμός ΕΕ 596/2014:
Γνωστοποίηση χρηματιστηριακής συναλλαγής
Posted To: DOLAnnouncements

Subject: Ρυθμιζόμενη Πληροφορία Κανονισμός ΕΕ 596/2014:
Γνωστοποίηση χρηματιστηριακής συναλλαγής

Ανακοινώνεται ότι η Motor Oil Holdings Ltd (συνδεδεμένο νομικό πρόσωπο με τους κ. κ. Βαρδή Ι. Βαρδινογιάννη, Ιωάννη Β. Βαρδινογιάννη και Πέτρο Τ. Τζαννετάκη – αντιστοίχως Πρόεδρο Δ.Σ., Εκτελεστικό Αντιπρόεδρο Δ.Σ. και Αναπληρωτή Διευθύνοντα Σύμβουλο της ΜΟΤΟΡ ΟΙΛ (ΕΛΛΑΣ) ΔΙΥΛΙΣΤΗΡΙΑ ΚΟΡΙΝΘΟΥ Α.Ε.) προέβη σε χρηματιστηριακή συναλλαγή με αντικείμενο μετοχές εκδόσεως ΜΟΤΟΡ ΟΙΛ (ΕΛΛΑΣ) ΔΙΥΛΙΣΤΗΡΙΑ ΚΟΡΙΝΘΟΥ Α.Ε. ως ακολούθως:

Αγορά 3.500 μετοχών αξίας Ευρώ 34.982,66 στις 24 Νοεμβρίου 2020.

Μαρούσι 25 Νοεμβρίου 2020

Το Διοικητικό Συμβούλιο

From: MOTOP ΟΪΛ Α.Ε.
Posted At: 25 November 2020 11:13
Conversation: Ρυθμιζόμενη Πληροφορία: Αγορές Ιδίων Μετοχών (Απόφαση ΕΓΣ 17/6/2020)
Posted To: DOLAnnouncements

Subject: Ρυθμιζόμενη Πληροφορία: Αγορές Ιδίων Μετοχών (Απόφαση ΕΓΣ 17/6/2020)

Η ΜΟΤΟΡ ΟΙΛ (ΕΛΛΑΣ) ΔΙΥΛΙΣΤΗΡΙΑ ΚΟΡΙΝΘΟΥ Α.Ε. ανακοινώνει ότι στις 24 Νοεμβρίου 2020 προέβη σε αγορά 3.000 μετοχών της Εταιρείας συνολικής αξίας Ευρώ 29.940,01 (μέση τιμή κτήσης: Ευρώ 9,98 ανά μετοχή).

Ο συνολικός αριθμός ιδίων μετοχών που κατέχει η Εταιρεία (συμπεριλαμβανομένων των μετοχών που αποκτήθηκαν κατά τη διάρκεια του προηγούμενου προγράμματος σύμφωνα με την απόφαση της ΕΓΣ 6 Ιουνίου 2018) ανέρχεται σε 194.227 που αντιστοιχεί σε ποσοστό 0,18 % του μετοχικού της κεφαλαίου. Η μέση τιμή κτήσης των ιδίων μετοχών ανέρχεται σε Ευρώ 10,85 ανά μετοχή. Οι αγορές των ιδίων μετοχών της Εταιρείας πραγματοποιούνται μέσω του Μέλους του Χρηματιστηρίου Αθηνών ΠΕΙΡΑΙΩΣ ΑΕΠΕΥ.

Μαρούσι, 25 Νοεμβρίου 2020

Το Διοικητικό Συμβούλιο

From: INΤΡΑΚΟΜ ΚΑΤΑΣΚΕΥΕΣ Α.Ε.

Posted At: 25 November 2020 12:26

Conversation: ΑΝΑΚΟΙΝΩΣΗ

Posted To: DOLAnnouncements

Subject: ΑΝΑΚΟΙΝΩΣΗ

Δείτε την Ανακοίνωση της Εταιρείας με θέμα: ΕΓΚΡΙΣΗ ΤΟΥ ΣΧΕΔΙΟΥ ΣΥΜΒΑΣΗΣ ΔΙΑΣΠΑΣΗΣ ΓΙΑ ΤΗΝ ΑΠΟΣΧΙΣΗ ΤΟΥ ΚΛΑΔΟΥ ΜΕΤΑΛΛΙΚΩΝ ΚΑΤΑΣΚΕΥΩΝ ΤΗΣ "ΙΝΤΡΑΚΑΤ" ΜΕ ΕΙΣΦΟΡΑ ΤΟΥ ΣΤΗΝ ΚΑΤΑ 100% ΘΥΓΑΤΡΙΚΗ ΕΤΑΙΡΕΙΑ ΤΗΣ "FRACASSO HELLAS".

[ΕΓΚΡΙΣΗ ΤΟΥ ΣΧΕΔΙΟΥ ΣΥΜΒΑΣΗΣ ΔΙΑΣΠΑΣΗΣ ΓΙΑ ΤΗΝ ΑΠΟΣΧΙΣΗ ΤΟΥ ΚΛΑΔΟΥ ΜΕΤΑΛΛΙΚΩΝ ΚΑΤΑΣΚΕΥΩΝ ΤΗΣ "ΙΝΤΡΑΚΑΤ" ΜΕ ΕΙΣΦΟΡΑ ΤΟΥ ΣΤΗΝ ΚΑΤΑ 100% ΘΥΓΑΤΡΙΚΗ ΕΤΑΙΡΕΙΑ ΤΗΣ "FRACASSO HELLAS"](#)

From: FURLIS A.E ΣΥΜΜΕΤΟΧΩΝ
Posted At: 25 November 2020 12:28
Conversation: Ανακοίνωση Αγοράς Ιδίων Μετοχών
Posted To: DOLAnnouncements

Subject: Ανακοίνωση Αγοράς Ιδίων Μετοχών

Ανακοίνωση Αγοράς Ιδίων Μετοχών

[Ανακοίνωση Αγοράς Ιδίων Μετοχών](#)

From: ΕΥΡΩΣΥΜΒΟΥΛΟΙ Α.Ε.

Posted At: 25 November 2020 14:12

Conversation: ΑΝΑΚΟΙΝΩΣΗ ΡΥΘΜΙΖΟΜΕΝΗΣ ΠΛΗΡΟΦΟΡΙΑΣ ΤΟΥ Ν. 3556/2007: Γνωστοποίηση για μεταβολή ποσοστού μετόχων σε επίπεδο δικαιωμάτων ψήφου

Posted To: DOLAnnouncements

Subject: ΑΝΑΚΟΙΝΩΣΗ ΡΥΘΜΙΖΟΜΕΝΗΣ ΠΛΗΡΟΦΟΡΙΑΣ ΤΟΥ Ν. 3556/2007: Γνωστοποίηση για μεταβολή ποσοστού μετόχων σε επίπεδο δικαιωμάτων ψήφου

Η εισηγμένη ΕΥΡΩΣΥΜΒΟΥΛΟΙ Α.Ε. βάσει των άρθρων 9 και 14 του νόμου 3556/2007 ενημερώνει το επενδυτικό κοινό, σύμφωνα με την από 23-11-2020 γνωστοποίηση του νόμου 3556/2007 που έλαβε την 24.11.2020 από την εταιρία Prime Insurance Ltd ότι: η εταιρία «PRIME INSURANCE COMPANY LTD», ελεγχόμενη από τον κ. Δημήτριο Κοντομηνά, ο οποίος ελέγχει μέσω πλειοψηφικού ποσοστού την εταιρεία «GOLVENVEIL LIMITED» η οποία ελέγχει την πλειοψηφία των μετοχών της εταιρείας «RODARDO LIMITED» η οποία ελέγχει και έχει την πλειοψηφία της εταιρείας «PRIME INSURANCE COMPANY LTD» πώλησε κατά την συνεδρίαση του Χ.Α. της 20/11/2020 535.000 (πεντακόσιες τριάντα πέντε χιλιάδες) μετοχές και αντίστοιχα δικαιώματα ψήφου της εταιρείας "ΕΥΡΩΣΥΜΒΟΥΛΟΙ Α.Ε.". Με την πώληση αυτή το ποσοστό της εταιρείας «PRIME INSURANCE COMPANY LTD» κατήλθε από 6,60% σε 1,79%, ήτοι κάτω του ορίου του 5%. Με την πράξη αυτή η εταιρεία «PRIME INSURANCE COMPANY LTD» κατέχει την 23/11/2020 199.035 μετοχές και αντίστοιχα δικαιώματα ψήφου ήτοι ποσοστό 1,79%.

[Μεταβολή Ποσοστού PRIME](#)

From: ΜΥΤΙΛΗΝΑΙΟΣ Α.Ε.
Posted At: 25 November 2020 15:29
Conversation: Ανακοίνωση ρυθμιζόμενης πληροφορίας Ν. 3556/2007
Posted To: DOLAnnouncements

Subject: Ανακοίνωση ρυθμιζόμενης πληροφορίας Ν. 3556/2007

ΜΥΤΙΛΗΝΑΙΟΣ Α.Ε.

Ανακοίνωση ρυθμιζόμενης πληροφορίας Ν. 3556/2007

Η ΜΥΤΙΛΗΝΑΙΟΣ Α.Ε. (η «Εταιρεία»), σύμφωνα με τις διατάξεις του Ν. 3556/2007 και του Κανονισμού (ΕΕ) 596/2014 του Ευρωπαϊκού Κοινοβουλίου και του Συμβουλίου για την κατάχρηση της αγοράς, ανακοινώνει ότι ο κ. Κασδάς Σπυρίδων, Αντιπρόεδρος Α΄, μη εκτελεστικό μέλος του Διοικητικού Συμβουλίου της Εταιρείας, σύμφωνα με την από 24.11.2020 γνωστοποίησή του προς την Εταιρεία, προέβη την 24.11.2020 σε αγορά 1.800 κοινών ονομαστικών μετοχών της Εταιρείας, συνολικής αξίας 18.658,48 ευρώ.

From: ΕΚΤΕΡ Α.Ε.
Posted At: 25 November 2020 15:30
Conversation: ΣΥΜΒΑΣΗ ΟΜΟΛΟΓΙΑΚΟΥ ΔΑΝΕΙΟΥ
Posted To: DOLAnnouncements

Subject: ΣΥΜΒΑΣΗ ΟΜΟΛΟΓΙΑΚΟΥ ΔΑΝΕΙΟΥ

Η διοίκηση της εταιρείας ΕΚΤΕΡ Α.Ε γνωστοποιεί στο επενδυτικό κοινό την κατάρτιση στις 9 Νοεμβρίου 2020, βάσει των διατάξεων του ν. 4548/2018, Προγράμματος έκδοσης και διάθεσης μέσω ιδιωτικής τοποθέτησης, κοινού, έγχαρτου ομολογιακού δανείου, εξαετούς διάρκειας, ποσού δύο εκατομμυρίων πεντακοσίων χιλιάδων ευρώ (€2.500.000,00), με κάλυψη του ποσού από την «ΤΡΑΠΕΖΑ ΠΕΙΡΑΙΩΣ Α.Ε», η οποία ανέλαβε και χρέη εκπροσώπου.

Σκοπός του δανείου είναι η αναχρηματοδότηση υφιστάμενου βραχυπρόθεσμου δανεισμού της εταιρείας. Το κεφάλαιο του δανείου θα εξοφληθεί με δέκα (10) ισόποσες εξαμηνιαίες χρεολυτικές δόσεις, ποσού €250.000,00 εκάστη, η πρώτη εκ των οποίων θα είναι καταβλητέα την 30-06-2021, με επιτόκιο Euribor 360 ημερών πλέον ετησίου περιθωρίου 3,75%. Το ομολογιακό δάνειο θα εξασφαλίζεται με προσημείωση υποθήκης επί ακινήτου του εκδότη, ποσού τριών εκατομμυρίων πεντακοσίων χιλιάδων ευρώ (€3.500.000,00), κατά μετατροπή υφιστάμενης σχετικής προσημείωσης υπέρ της Τράπεζας Πειραιώς για τη διασφάλιση του αναχρηματοδοτούμενου βραχυπρόθεσμου δανεισμού.

From: ΕΚΤΕΡ Α.Ε.
Posted At: 25 November 2020 15:30
Conversation: ΝΕΑ ΣΥΜΒΑΣΗ ΕΡΓΟΥ
Posted To: DOLAnnouncements

Subject: ΝΕΑ ΣΥΜΒΑΣΗ ΕΡΓΟΥ

Η εταιρεία ΕΚΤΕΡ Α.Ε. γνωστοποιεί στο επενδυτικό κοινό ότι, στις 24 Νοεμβρίου 2020, υπέγραψε σύμβαση εκτέλεσης έργου με τα Η.Α.Ε. για την κατασκευή κτιριακού συγκροτήματος, στον Αυλώνα Αττικής.

Το αντικείμενο του έργου ανέρχεται στο ποσό των 15.748.000€ περιλαμβανομένου του Φ.Π.Α.

Το έργο προβλέπεται να ολοκληρωθεί σε 10 μήνες.

From: ΠΛΑΣΤΙΚΑ ΚΡΗΤΗΣ Α.Β.Ε.Ε.
Posted At: 25 November 2020 15:31
Conversation: ΑΠΟΣΠΑΣΜΑ ΠΡΑΚΤΙΚΟΥ ΕΠΙΤΡΟΠΗΣ ΕΛΕΓΧΟΥ ΣΥΓΚΡΟΤΗΣΗΣ ΣΕ ΣΩΜΑ ΜΕΤΑ ΤΙΣ ΑΠΟΦΑΣΕΙΣ ΤΗΣ ΕΚΤΑΚΤΗΣ ΓΕΝΙΚΗΣ ΣΥΝΕΛΕΥΣΗΣ ΤΗΣ 12.11.2020 ΤΗΣ ΠΛΑΣΤΙΚΑ ΚΡΗΤΗΣ ΑΒΕΕ (Ορθή Επανάληψη)
Posted To: DOLAnnouncements
Subject: ΑΠΟΣΠΑΣΜΑ ΠΡΑΚΤΙΚΟΥ ΕΠΙΤΡΟΠΗΣ ΕΛΕΓΧΟΥ ΣΥΓΚΡΟΤΗΣΗΣ ΣΕ ΣΩΜΑ ΜΕΤΑ ΤΙΣ ΑΠΟΦΑΣΕΙΣ ΤΗΣ ΕΚΤΑΚΤΗΣ ΓΕΝΙΚΗΣ ΣΥΝΕΛΕΥΣΗΣ ΤΗΣ 12.11.2020 ΤΗΣ ΠΛΑΣΤΙΚΑ ΚΡΗΤΗΣ ΑΒΕΕ (Ορθή Επανάληψη)

Βλέπετε συνημμένα το ΑΠΟΣΠΑΣΜΑ ΠΡΑΚΤΙΚΟΥ ΣΥΓΚΡΟΤΗΣΗΣ ΣΕ ΣΩΜΑ ΤΗΣ ΕΠΙΤΡΟΠΗΣ ΕΛΕΓΧΟΥ ΜΕΤΑ ΤΙΣ ΑΠΟΦΑΣΕΙΣ ΤΗΣ ΕΚΤΑΚΤΗΣ ΓΕΝΙΚΗΣ ΣΥΝΕΛΕΥΣΗΣ ΤΗΣ 12.11.2020 ΤΗΣ ΠΛΑΣΤΙΚΑ ΚΡΗΤΗΣ ΑΒΕΕ

[ΑΠΟΣΠΑΣΜΑ ΠΡΑΚΤΙΚΟΥ ΕΠΙΤΡΟΠΗΣ ΕΛΕΓΧΟΥ ΣΥΓΚΡΟΤΗΣΗΣ ΣΕ ΣΩΜΑ](#)

Ομολογιακά Δάνεια Επιχειρήσεων – Οργανωμένη Αγορά (Μετατρέψιμα)

Πλήθος Εισηγμένων Ομολογίων	Ονομαστική αξία	Τιμή έκδοσης	Σημερινό επιτόκιο	Ημερ. λήξης	Διάρκεια (έτη)	Σημείωση	Τοκομερίδιο		Μον. Διασπ.	Ομόλογα Επιχειρήσεων	Κατωτ Τιμή	Ανωτ Τιμή	Τιμή κλεισ.	Προηγ. Κλείσιμο-ημέρια	Όγκος	Αξία Συναλλαγών	Τελευταία εντολή			Μεγ έτους	
							Κοινό	Προτιμησιακό									Τιμή	Αγορ./ Πώλ.	Ημερομηνία		λαχ
85,479,884	0.30	0.30	1.00	11/10/2025	9	---	17	---	1	FORTHNET A.E. (Μ.Ο.Δ.)	---	---	---	---	---	---	90.0000	A	03/08/2020	100.0000	100.0000

Σημειώσεις Εταιρικών Ομολόγων

Ο Όγκος Συναλλαγών υπολογίζεται ως (Τεμάχια) * (Ονομαστική Τιμή). Η Αξία Συναλλαγών υπολογίζεται ως (Τεμάχια) * (Ονομαστική Τιμή) * (Τιμή %) + (Δεδουλευμένοι Τόκοι).

Οι τιμές συναλλαγών των ομολόγων υπολογίζονται ως ποσοστό επί τοις εκατό (%) της ονομαστικής τους τιμής.

Όλα τα ομόλογα έχουν Ονομαστική Αξία εκπεφρασμένη σε Ευρώ (εκτός εάν σημειώνεται διαφορετικά).

Ομολογιακά Δάνεια Επιχειρήσεων – Οργανωμένη Αγορά (Μη Μετατρέψιμα)

Πλήθος Εισηγμένων Ομολογιών	Ονομαστική αξία	Τιμή έκδοσης	Σημερινό επιτόκιο	Ημερ. λήξης	Διάρκεια (έτη)	Σημείωση	Τοκομερίδιο		Μον. Διασπ.	Ομόλογα Επιχειρήσεων	Δεδ. Τόκς Αποδ./Λήξη		Κατωτ Τιμή	Ανωτ Τιμή	Τιμή κλεισ.	Προηγ. Κλείσιμο-ημ/νία	Όγκος	Αξία Συναλλαγών	Τελευταία εντολή			Μεγ έτους		
							Κοινό	Προτιμησιακό			Τιμή	Αγορ./ Πώλ.							Ημερομηνία	λαχ έτους				
120,000	1,000.00	1,000.00	3.95	04/04/2025	7	---	6	---	1	ΓΕΚ ΤΕΡΝΑ Α.Ε. (Μη μετατρέψιμο)	5.8153	2.8240	103.2500	103.2500	103.2500	103.2500	24/11/2020	2,000	2,076.63	103.2500	A	25/11/2020	91.0000	107.2000
175,000	1,000.00	1,000.00	3.40	26/07/2024	5	---	3	---	1	ΑΤΤΙCΑ Α.Ε. ΣΥΜΜΕΤΟΧΩΝ (Μη μετατρέψιμο)	11.6167	7.1620	87.0000	87.9800	87.9800	86.3900	24/11/2020	10,000	8,855.37	86.4003	A	25/11/2020	60.0000	100.0000
22,727	1,000.00	1,000.00	4.95	26/06/2023	5	---	5	---	1	B&F Α.Β.Ε.Ε. ΕΝΔΥΜΑΤΩΝ (Μη μετατρέψιμο)	21.1750	7.2530	92.6676	93.3152	92.9914	93.3150	23/11/2020	2,000	1,902.18	92.6701	A	25/11/2020	68.0000	96.0000
90,000	1,000.00	1,000.00	3.00	11/05/2023	5	---	6	---	1	CORAL Α.Ε. (Μη μετατρέψιμο)	1.3333	2.2600	101.0000	102.5000	101.3333	101.1000	23/11/2020	9,000	9,132.00	101.4000	A	25/11/2020	89.4200	105.0000
39,892,816	1.00	1.00	5.00	04/10/2021	5	---	17	---	1	HOUSEMARKET Α.Ε. (Μη Μετατρέψιμο)	0.0074	2.0990	---	---	---	102.1000	24/11/2020	---	---	102.0000	A	25/11/2020	93.8736	105.1000
150,000	1,000.00	1,000.00	2.60	22/10/2026	7	---	3	---	1	ΤΕΡΝΑ ΕΝΕΡΓΕΙΑΚΗ Μ.Α.Ε.Χ. (Μη μετατρέψιμο)	2.6000	2.4670	100.2000	100.5000	100.3216	100.6660	24/11/2020	37,000	37,215.20	100.2000	A	25/11/2020	84.4000	102.8000
200,000	1,000.00	1,000.00	3.60	12/03/2026	7	---	4	---	1	ΑΕΡΟΠΟΡΙΑ ΑΙΓΑΙΟΥ Α.Ε. (Μη μετατρέψιμο)	7.4000	4.3600	95.0000	96.6999	95.5081	95.4420	24/11/2020	28,000	26,949.48	95.5000	A	25/11/2020	54.7313	107.3000
200,000	1,000.00	1,000.00	2.10	27/10/2027	7	---	1	---	1	Ο.Π.Α.Π. Α.Ε. (Μη Μετατρέψιμο)	1.8083	1.9070	100.7800	101.8000	101.1718	101.0000	24/11/2020	27,000	27,365.22	100.9000	A	25/11/2020	100.0000	101.8000
320,000	1,000.00	1,000.00	3.40	21/07/2027	7	---	1	---	1	LAMDA DEVELOPMENT Α.Ε. (Μη μετατρέψιμο)	12.1833	3.3780	99.6000	99.8980	99.8980	99.8760	24/11/2020	123,000	124,254.92	99.7900	A	25/11/2020	97.5174	100.8500
500,000	1,000.00	1,000.00	2.75	03/07/2027	7	---	1	---	1	ΓΕΚ ΤΕΡΝΑ Α.Ε. (Μη μετατρέψιμο)	11.2292	3.1290	97.1000	98.4000	97.7099	98.2550	24/11/2020	101,000	99,821.16	97.3001	A	25/11/2020	96.1972	100.0000

Σημειώσεις Εταιρικών Ομολόγων

Ο Όγκος Συναλλαγών υπολογίζεται ως (Τεμάχια) * (Ονομαστική Τιμή). Η Αξία Συναλλαγών υπολογίζεται ως (Τεμάχια) * (Ονομαστική Τιμή) * (Τιμή %) + (Δεδουλευμένοι Τόκοι).

Οι τιμές συναλλαγών των ομολόγων υπολογίζονται ως ποσοστό επί τοις εκατό (%) της ονομαστικής τους τιμής.

Όλα τα ομόλογα έχουν Ονομαστική Αξία εκπεφρασμένη σε Ευρώ (εκτός εάν σημειώνεται διαφορετικά).

Ομόλογα Ελληνικού Δημοσίου

Πλήθος Εισηγμ. Ομολογιών	Ονομ. αξία	Σημερινό επιτόκιο	Υπολογισμός Δεδουλευμένων	Ημερ/νία Λήξης [1]	Διάρκεια (έτη)	Σημείωση	Ημερομηνία Πληρ.	Αξία τρέχοντος	Μον. Διαπρ.	Ομόλογα Ελληνικού Δημοσίου	Κατωτ Τιμή	Ανωτ Τιμή	Τιμή κλεισ.	Προηγ. Κλείσιμο-ημ/νία	Όγκος	Αξία Συναλλαγών	Τελευταία εντολή Αγορ./ Πώλ. Ημερομηνία
3,000,000	1,000.00	4.38	Πργμ/Πργμ	01/08/2022	5	---	01/08	4.38	1	ΟΕΔ-ΣΤΘ-010822-05Χ-4,375-1,000	---	---	---	---	---	---	1.0000 A 28/11/2018
4,500,000	1,000.00	1.88	Πργμ/Πργμ	04/02/2035	15	---	04/02	1.88	1	ΟΕΔ-ΣΤΘ-040235-15Χ-1,875-1,000	---	---	---	---	---	---	---
2,500,000	1,000.00	3.45	Πργμ/Πργμ	02/04/2024	5	---	02/04	3.45	1	ΟΕΔ-ΣΤΘ-020424-05Χ-3,450-1,000	---	---	---	---	---	---	---
4,355,990,324	1.00	3.50	Πργμ/Πργμ	30/01/2023	5	---	01/02 - 31/01	3.50	1	ΟΕΔ-ΣΤΘ-300123-05Χ-3,500-1,00	---	---	---	94.5720 13/07/2018	---	---	1.0000 A 28/11/2018
5,962,747,327	1.00	3.75	Πργμ/Πργμ	30/01/2028	10	---	/02 - 01/02 - 31/	3.75	1	ΟΕΔ-ΣΤΘ-300128-10Χ-3,750-1,00	---	---	---	85.4610 13/07/2018	---	---	1.0000 A 28/11/2018
6,091,218,404	1.00	3.90	Πργμ/Πργμ	30/01/2033	15	---	/02 - 01/02 - 31/	3.90	1	ΟΕΔ-ΣΤΘ-300133-15Χ-3,900-1,00	---	---	---	78.6730 13/07/2018	---	---	1.0000 A 28/11/2018
4,805,399,486	1.00	4.00	Πργμ/Πργμ	30/01/2037	19	---	/02 - 01/02 - 31/	4.00	1	ΟΕΔ-ΣΤΘ-300137-19Χ-4,000-1,00	---	---	---	77.0370 13/07/2018	---	---	1.0000 A 28/11/2018
4,603,713,186	1.00	4.20	Πργμ/Πργμ	30/01/2042	24	---	/02 - 01/02 - 31/	4.20	1	ΟΕΔ-ΣΤΘ-300142-24Χ-4,200-1,00	---	---	---	77.7640 13/07/2018	---	---	1.0000 A 28/11/2018
550,418,123	1.00	3.65	Πργμ/Πργμ	24/02/2023	11	---	24/02	3.65	1	ΟΕΔ-ΣΤΘ-240223-11Χ-2,000-1,00	---	---	---	10.0000 22/06/2015	---	10.0000	A 11/07/2019
445,007,576	1.00	3.65	Πργμ/Πργμ	24/02/2024	12	---	24/02	3.65	1	ΟΕΔ-ΣΤΘ-240224-12Χ-2,000-1,00	---	---	---	10.0000 22/06/2015	---	---	---
423,674,226	1.00	3.65	Πργμ/Πργμ	24/02/2025	13	---	24/02	3.65	1	ΟΕΔ-ΣΤΘ-240225-13Χ-2,000-1,00	---	---	---	10.0000 22/06/2015	---	---	---
212,292,153	1.00	3.65	Πργμ/Πργμ	24/02/2026	14	---	24/02	3.65	1	ΟΕΔ-ΣΤΘ-240226-14Χ-2,000-1,00	---	---	---	10.0000 22/06/2015	---	---	---
160,621,352	1.00	3.65	Πργμ/Πργμ	24/02/2027	15	---	24/02	3.65	1	ΟΕΔ-ΣΤΘ-240227-15Χ-2,000-1,00	---	---	---	10.0000 22/06/2015	---	---	---
183,244,055	1.00	3.65	Πργμ/Πργμ	24/02/2028	16	---	24/02	3.65	1	ΟΕΔ-ΣΤΘ-240228-16Χ-2,000-1,00	---	---	---	10.0000 22/06/2015	---	---	---
164,802,894	1.00	3.65	Πργμ/Πργμ	24/02/2029	17	---	24/02	3.65	1	ΟΕΔ-ΣΤΘ-240229-17Χ-2,000-1,00	---	---	---	10.0000 22/06/2015	---	---	---
165,460,943	1.00	3.65	Πργμ/Πργμ	24/02/2030	18	---	24/02	3.65	1	ΟΕΔ-ΣΤΘ-240230-18Χ-2,000-1,00	---	---	---	10.0000 22/06/2015	---	---	---
129,007,241	1.00	3.65	Πργμ/Πργμ	24/02/2031	19	---	24/02	3.65	1	ΟΕΔ-ΣΤΘ-240231-19Χ-2,000-1,00	---	---	---	10.0000 22/06/2015	---	---	---
126,192,683	1.00	3.65	Πργμ/Πργμ	24/02/2032	20	---	24/02	3.65	1	ΟΕΔ-ΣΤΘ-240232-20Χ-2,000-1,00	---	---	---	10.0000 22/06/2015	---	---	---
146,905,168	1.00	3.65	Πργμ/Πργμ	24/02/2033	21	---	24/02	3.65	1	ΟΕΔ-ΣΤΘ-240233-21Χ-2,000-1,00	---	---	---	10.0000 22/06/2015	---	---	---
154,475,606	1.00	3.65	Πργμ/Πργμ	24/02/2034	22	---	24/02	3.65	1	ΟΕΔ-ΣΤΘ-240234-22Χ-2,000-1,00	---	---	---	10.0000 22/06/2015	---	---	---
144,429,441	1.00	3.65	Πργμ/Πργμ	24/02/2035	23	---	24/02	3.65	1	ΟΕΔ-ΣΤΘ-240235-23Χ-2,000-1,00	---	---	---	10.0000 22/06/2015	---	---	---
166,211,676	1.00	3.65	Πργμ/Πργμ	24/02/2036	24	---	24/02	3.65	1	ΟΕΔ-ΣΤΘ-240236-24Χ-2,000-1,00	---	---	---	10.0000 22/06/2015	---	---	---
145,461,669	1.00	3.65	Πργμ/Πργμ	24/02/2037	25	---	24/02	3.65	1	ΟΕΔ-ΣΤΘ-240237-25Χ-2,000-1,00	---	---	---	10.0000 22/06/2015	---	---	---
146,941,087	1.00	3.65	Πργμ/Πργμ	24/02/2038	26	---	24/02	3.65	1	ΟΕΔ-ΣΤΘ-240238-26Χ-2,000-1,00	---	---	---	10.0000 22/06/2015	---	---	---
135,115,612	1.00	3.65	Πργμ/Πργμ	24/02/2039	27	---	24/02	3.65	1	ΟΕΔ-ΣΤΘ-240239-27Χ-2,000-1,00	---	---	---	10.0000 22/06/2015	---	---	---
141,909,637	1.00	3.65	Πργμ/Πργμ	24/02/2040	28	---	24/02	3.65	1	ΟΕΔ-ΣΤΘ-240240-28Χ-2,000-1,00	---	---	---	10.0000 22/06/2015	---	---	---
136,788,720	1.00	3.65	Πργμ/Πργμ	24/02/2041	29	---	24/02	3.65	1	ΟΕΔ-ΣΤΘ-240241-29Χ-2,000-1,00	---	---	---	10.0000 22/06/2015	---	---	---
163,643,410	1.00	3.65	Πργμ/Πργμ	24/02/2042	30	---	24/02	3.65	1	ΟΕΔ-ΣΤΘ-240242-30Χ-2,000-1,00	---	---	---	10.0000 22/06/2015	---	---	---
4,000,000	1,000.00	3.88	Πργμ/Πργμ	12/03/2029	10	---	12/03	3.88	1	ΟΕΔ-ΣΤΘ-120329-10Χ-3,875-1,0000	---	---	---	---	---	100.0000	A 15/10/2019
503,753	1,000.00	0.32	FLR Πργμ/360	16/09/2021	2	---	16/03 - 16/09	---	1	ΟΕΔ-ΚΥΜ-160921-02Χ-0,319-1,000	---	---	---	---	---	---	---
3,000,000	1,000.00	3.38	Πργμ/Πργμ	15/02/2025	7	---	15/02	3.38	1	ΟΕΔ-ΣΤΘ-150225-07Χ-3,375-1,000	---	---	---	---	---	---	---
250,250	1,000.00	2.90	Πργμ/Πργμ	20/03/2023	4	---	20/03	2.90	1	ΟΕΔ-ΣΤΘ-200323-04Χ-2,900-1,000	---	---	---	---	---	---	---
964,000	1,000.00	3.25	Πργμ/Πργμ	20/03/2025	6	---	20/03	3.25	1	ΟΕΔ-ΣΤΘ-200325-06Χ-3,250-1,000	---	---	---	---	---	---	---
2,100,000	1,000.00	3.55	Πργμ/Πργμ	20/03/2026	7	---	20/03	3.55	1	ΟΕΔ-ΣΤΘ-200326-07Χ-3,550-1,000	---	---	---	---	---	---	---

Σημειώσεις Ομολόγων Ελλ. Δημοσίου

Ο Όγκος Συναλλαγών υπολογίζεται ως (Τεμάχια) * (Ονομαστική Τιμή). Η Αξία Συναλλαγών υπολογίζεται ως (Τεμάχια) * (Ονομαστική Τιμή) * (Τιμή %) + (Δεδουλευμένοι Τόκοι)

Η Αξία του τρέχοντος τοκομεριδίου για τις εκδόσεις Ονομαστικής Αξίας 0,01 ευρώ, αναφέρεται σε Ονομαστική Αξία 100 ευρώ.

FLR (= Floating Interest Rate) Ομόλογο Μεταβλητού Επιτοκίου.

[1] - Η Ημερομηνία Λήξης της τοκοφόρου περιόδου και η Ημερομηνία Πληρωμής του τοκομεριδίου.

Ομόλογα Ελληνικού Δημοσίου

Πλήθος Εισηγμ. Ομολογιών	Ονομ. αξία	Σημερινό επιτόκιο	Υπολογισμός Δεδουλευμένων	Ημερ/νία Λήξης [1]	Διάρκεια (έτη)	Σημείωση	Ημερομηνία Πληρ.	Αξία τρέχοντος	Μον. Διαπρ.	Ομόλογα Ελληνικού Δημοσίου	Κατωτ Τιμή	Ανωτ Τιμή	Τιμή κλεισ.	Προηγ. Κλείσιμο-ημ/νία	Όγκος	Αξία Συναλλαγών	Τελευταία εντολή Αγορ./ Πώλ. Ημερομηνία
5,500,000	1,000.00	1.50	Πργμ/Πργμ	18/06/2030	10	---	18/06	1.50	1	ΟΕΔ-ΣΤΘ-180630-10Χ-1,500-1,000	---	---	---	---	---	---	---
3,314,250	1,000.00	3.25	Πργμ/Πργμ	20/03/2050	30	---	20/03	3.25	1	ΟΕΔ-ΣΤΘ-200350-30Χ-3,250-1,000	---	---	---	---	---	---	---
2,000,000	1,000.00	2.00	Πργμ/Πργμ	22/04/2027	7	---	22/04	2.00	1	ΟΕΔ-ΣΤΘ-220427-07Χ-2,000-1,000	---	---	---	---	---	---	99.9000 A 22/04/2020
2,500,000	1,000.00	1.88	Πργμ/Πργμ	23/07/2026	7	---	23/07	1.88	1	ΟΕΔ-ΣΤΘ-230726-07Χ-1,875-1,000	---	---	---	---	---	---	---

Σημειώσεις Ομολόγων Ελλ. Δημοσίου

Ο Όγκος Συναλλαγών υπολογίζεται ως (Τεμάχια) * (Ονομαστική Τιμή). Η Αξία Συναλλαγών υπολογίζεται ως (Τεμάχια) * (Ονομαστική Τιμή) * (Τιμή %) + (Δεδουλευμένοι Τόκοι)

Η Αξία του τρέχοντος τοκομεριδίου για τις εκδόσεις Ονομαστικής Αξίας 0,01 ευρώ, αναφέρεται σε Ονομαστική Αξία 100 ευρώ.

FLR (= Floating Interest Rate) Ομόλογο Μεταβλητού Επιτοκίου.

[1] - Η Ημερομηνία Λήξης της τοκοφόρου περιόδου και η Ημερομηνία Πληρωμής του τοκομεριδίου.

Έντοκα Γραμμάτια & Zero Coupon Ομόλογα Ελληνικού Δημοσίου

Διάρκειας 13 εβδομάδων										Διάρκειας 26 εβδομάδων								Διάρκειας 52 εβδομάδων										
Ημερ/ία	Ημερ/ία Λήξης	Αρχικό Επιτόκιο	Πλήθος Εισηγμένων	Όνομ/κή αξία	Τιμή έκδοσης	Τελευταία Τιμή	Συναλλαγή Ημερομηνία	Όγκος Συναλλαγών	Σημ.	Ημερ/ία Λήξης	Αρχικό Επιτόκιο	Πλήθος Εισηγμένων	Όνομ/κή αξία	Τιμή έκδοσης	Τελευταία Τιμή	Συναλλαγή Ημερομηνία	Όγκος Συναλλαγών	Σημ.	Ημερ/ία Λήξης	Αρχικό Επιτόκιο	Πλήθος Εισηγμένων	Όνομ/κή αξία	Τιμή έκδοσης	Τελευταία Τιμή	Συναλλαγή Ημερομηνία	Όγκος Συναλλαγών	Σημ.	
13/12/2019	---	---	---	---	---	---	---	---	---	---	---	---	---	---	---	---	---	---	---	11/12/2020	0.07	1,000,000	1,000.00	999.30	---	---	---	---
13/03/2020	---	---	---	---	---	---	---	---	---	---	---	---	---	---	---	---	---	---	12/03/2021	0.24	600,000	1,000.00	1,000.00	---	---	---	---	
12/06/2020	---	---	---	---	---	---	---	---	---	---	---	---	---	---	---	---	---	---	11/06/2021	0.25	1,600,000	1,000.00	997.49	---	---	---	---	
11/09/2020	---	---	---	---	---	---	---	---	---	---	---	---	---	---	---	---	---	---	10/09/2021	0.00	1,000,000	1,000.00	1,000.00	---	---	---	---	

Ημερήσιο Δελτίο Τιμών

Έτος: 141 Αύξων Αριθμός Συνεδρίασης: 225

Ενότητα 5: Ομόλογα Ελληνικού Δημοσίου Διαπραγματεύσιμα με τη Μέθοδο Εκφώνησης - Αντιφώνησης

Τετάρτη, 25 Νοεμβρίου, 2020

Ομόλογα σε Κυκλοφορία	Νόμισμα / Ελάχιστη διαπραγ.	Ημερομηνία Πληρ.	Αξία τρέχοντος τοκομεριδίου	Σημείωση	Τοκομερίδιο	Μονάδα διαπίσης	Ημερ/νία Έκδοσης	Διάρκεια (έτη)	Σημερινό επιτόκιο	Υ.Δ.Τ σε	Ομόλογα	Τελευταία τιμή προηγ.	Τελευτ. Τιμή	Εκφ. τοις μετρητοίς (€)	Συναλλαγές σε τμχ	Ελάχιστο ζωής	Μέγιστο ζωής		
0	GBP / 10	01/12	0.25	---	63	1	01/12/1928	100	2.5	360	Ε.Κ.Τ.Ε.	---	---	---	---	---	---		
103,746	GBP / 10	01/12	0.25	---	61	1	01/12/1930	98	2.5	360	Ε.Κ.Τ.Ε. σειρά	2.27	05/02/1996	2.27	Π	05/02/1996	---	2.27	2.27

Νομικών Προσώπων και Εταιρειών σε Συνάλλαγμα και Ευρο**Σημειώσεις Ομολόγων Ελλ. Δημοσίου**

Υ.Δ.Τ: Υπολογισμός Δεδουλευμένων Τόκων.

FLR (= Floating Interest Rate) Ομόλογο Μεταβλητού Επιτοκίου.

Η ελάχιστη διαπραγματεύσιμη Ονομαστική Αξία για όλους τους Άυλους Τίτλους του Δημοσίου είναι τα 100 Ευρώ.

(μφρ-0)

Πίνακας Μελών Χρηματιστηρίου Αθηνών και Μελών ΕΤ.ΕΚ.

Επωνυμία	Διεύθυνση	Τηλέφωνο	Φαξ	Αγορά Μετοχών			Αγορά Παραγώγων		Μέλη ΕΤ.ΕΚ.	
				Μέλος Αγοράς	Μέλος εξ Αποστάσεως	Ειδικός Διαπρήτης	Διαπρήτης	Ειδικός Διαπρήτης	Γενικό Εκκαθιστικό	Άμεσο Εκκαθιστικό
AEONIC SECURITIES C.I.F. P.L.C.	ΛΑΪΟΥ 6, ΓΡ. 301B, ANNA COURT ,	35725337600		a	a					
ALPHA ΤΡΑΠΕΖΑ Α.Ε.	ΛΕΩΦ. ΑΘΗΝΩΝ 103, ΑΘΗΝΑ	+30 2103436820	210-3436270						a	
	ΣΤΑΔΙΟΥ 40, ΑΘΗΝΑ	(210)-3260000	(210)-3264116							
		(210)-3265546	(210)-3265811							
ARGUS STOCKBROKERS LTD	25 ΛΕΩΦΟΡΟΣ ΔΗΜΟΣΘΕΝΗ ΣΕΒΕΡΗ 25 ,	0035722717000		a	a		a			
ATLANTIC SECURITIES LTD	ΠΡΟΔΡΟΜΟΥ 37 37,	0035722445400		a	a					
ΑΧΟΝ ΧΡΗΜΑΤΙΣΤΗΡΙΑΚΗ Α.Ε.Π.Ε.Υ.	ΣΤΑΔΙΟΥ 48 48, ΑΘΗΝΑ	2103363800		a			a			
ΒΕΤΑ ΧΡΗΜΑΤΙΣΤΗΡΙΑΚΗ Α.Ε.Π.Ε.Υ.	Λ.ΑΛΕΞΑΝΔΡΑΣ 29 29 , ΑΘΗΝΑ	2106478930		a		a				a
BNP PARIBAS SECURITIES SERVICES	ΛΑΜΨΑΚΟΥ 2 2, ΑΘΗΝΑ	2107468500							a	
BOFA SECURITIES EUROPE SA	112 AVENUE KL?BER 75116 ,	+33 153655555		a	a					
CAPITAL ΑΧΕΠΕΥ	ΜΗΤΡΟΠΟΛΕΩΣ 58 58, ΑΘΗΝΑ	2103369700		a			a			
CFS ΧΡΗΜΑΤΙΣΤΗΡΙΑΚΗ Α.Ε.Π.Ε.Υ.	ΠΑΠΑΡΡΗΓΟΠΟΥΛΟΥ 3 3, ΑΘΗΝΑ	2103360800		a						
CITIGROUP GLOBAL MARKETS EUROPE AG	REUTERWEG 16 FRANKFURT 16,	+49 691366-0		a	a					
CITIGROUP GLOBAL MARKETS LIMITED	33 CANADA SQUARE -CANARY WHARF 1,	+44 02079864000		a	a					
CREDIT SUISSE SECURITIES (EUROPE) LIMITED	ONE CABOT SQUARE 1 , LONDON	+44 2078888888		a	a					
CREDIT SUISSE SECURITIES SOCIEDAD DE VALORES SA	CALLE AYALA 42, 3A PLANTA-B MADRID ,	+34917916000		a	a					
DEUTSCHE BANK AG	GREAT WINCHESTER STREET 1 , LONDON	+44 20 754 54209	00441133361437		a					
EUROBANK EQUITIES Α.Ε.Π.Ε.Υ.	ΦΙΛΕΛΛΗΝΩΝ 10 & ΞΕΝΟΦΩΝΤΟΣ 13 , ΑΘΗΝΑ	2103720425		a		a	a			a
EUROCORP Α.Ε.Π.Ε.Υ.	ΠΛ.ΦΙΛΙΚΗΣ ΕΤΑΙΡΕΙΑΣ 14 14, ΑΘΗΝΑ	2107263600		a			a			a
EUROTRUST ΧΡΗΜΑΤΙΣΤΗΡΙΑΚΗ Α.Ε.Π.Ε.Υ.	ΣΕΒΑΣΤΟΥΠΟΛΕΩΣ 113 113, ΑΘΗΝΑ	2103363100		a						
EUROXX ΧΡΗΜΑΤΙΣΤΗΡΙΑΚΗ Α.Ε.Π.Ε.Υ.	ΠΑΛΑΙΟΛΟΓΟΥ 7, ΧΑΛΑΝΔΡΙ	(210)-6879400	(210)-6879401	a		a	a			a
	ΠΑΛΑΙΟΛΟΓΟΥ 7, ΧΑΛΑΝΔΡΙ	+30 2106879400	210-6879401							
GLOBAL CAPITAL SECURITIES & FINANCIAL SERVICES LTD	Λ.ΑΡΧΙΕΠΙΣΚΟΠΟΥ ΜΑΚΑΡΙΟΥ Γ50 50,	0035722710710		a	a					
HSBC FRANCE	Λ.ΜΕΣΣΟΓΕΙΩΝ 109-111 109-111,	2106960000							a	
INDEX ΧΡΗΜΑΤΙΣΤΗΡΙΑΚΗ Α.Ε.Π.Ε.Υ.	ΔΡΑΓΑΤΣΑΝΙΟΥ 6 6, ΑΘΗΝΑ	2103213920		a						
LAIKI FINANCIAL SERVICES LTD	ΛΕΩΦ. ΒΥΡΩΝΟΣ 26, ΛΕΥΚΩΣΙΑ ΚΥΠΡΟΥ	357 22367367	357 22718567		a					
MEGA EQUITY SECURITIES & FINANCIAL SERVICES PUBLIC LTD	ΛΕΩΦ.ΓΡΙΒΑ ΔΙΓΕΝΗ 42-44 42-44,	0035722711711		a	a		a			
MERIT ΧΡΗΜΑΤΙΣΤΗΡΙΑΚΗ Α.Ε.Π.Ε.Υ.	ΣΟΦΟΚΛΕΟΥΣ 5 5, ΑΘΗΝΑ	2103671880		a		a	a			a
MERRILL LYNCH INTERNATIONAL	2 KING EDWARD STREET 2 , LONDON	+44 20276281000		a	a					
NUNTIUS ΧΡΗΜΑΤΙΣΤΗΡΙΑΚΗ Α.Ε.Π.Ε.Υ.	ΔΡΑΓΑΤΣΑΝΙΟΥ 6 6, ΑΘΗΝΑ	2103350599		a						
ONE PLUS CAPITAL LIMITED	75 PRODROMOU AVENUE NICOSIA 1307 ,	35722873760		a	a					
PROCHOICE CHRIMATISTIRIAKI LTD	ΛΕΩΦ ΣΠΥΡΟΥ ΚΥΠΡΙΑΝΟΥ 57, ΑΚΙΝΗΤΑ Φ 57,	035724661192		a	a					
SHARELINK SECURITIES & FINANCIAL SERVICES LTD	HOUSE-ΘΕΟΤΟΚΗ 6 ΜΕΓΑΡΟ ΕΛΛΗΝΑ 6 ,	+357 22554200		a	a		a			

Πίνακας Μελών Χρηματιστηρίου Αθηνών και Μελών ΕΤ.ΕΚ.

Επωνυμία	Διεύθυνση	Τηλέφωνο	Φαξ	Αγορά Μετοχών			Αγορά Παραγώγων		Μέλη ΕΤ.ΕΚ.	
				Μέλος Αγοράς	Μέλος εξ Αποστάσεως	Ειδικός Διαπρήτης	Διαπρήτης	Ειδικός Διαπρήτης	Γενικό Εκκαθιστικό	Άμεσο Εκκαθιστικό
SOCIETE GENERALE S.A.	17 COURS VALMY, CEDEX ,	+157290504		a	a		a			
SOLIDUS SECURITIES Α.Ε.Π.Ε.Υ.	ΛΟΥΙΖΗΣ ΡΙΑΝΚΟΥΡ 64 64, ΑΘΗΝΑ	2106900600		a			a			a
THE CYPRUS INVESTMENT & SECURITIES CORPORATION LTD	ΛΕΩΦ. ΚΥΡΗΝΕΙΑΣ 154,	0035722121700		a	a					
UBS EUROPE SE	OPERNTURM, BOCKENHEIMER LANDSTRASSE 2-4 ,	496921790		a	a					
UBS LIMITED	FINSBURY AVENUE 1 , LONDON	+44 2075687135			a					
Α. ΣΑΡΡΗΣ ΧΡΗΜΑΤΙΣΤΗΡΙΑΚΗ Α.Ε.Π.Ε.Υ.	ΔΡΑΓΑΤΣΑΝΙΟΥ 6 6, ΑΘΗΝΑ	2103367700		a						
ΑΛΦΑ FINANCE ΑΕΠΕΥ	ΜΕΡΛΙΝ 5 5, ΑΘΗΝΑ	2103677400		a		a	a	a		a
Γ. Α. ΠΕΡΒΑΝΑΣ ΧΡΗΜΑΤΙΣΤΗΡΙΑΚΗ Α.Ε.Π.Ε.Υ	ΣΟΦΟΚΛΕΟΥΣ 7-9 7-9, ΑΘΗΝΑ	2103727200		a						
ΔΥΝΑΜΙΚΗ ΧΡΗΜΑΤΙΣΤΗΡΙΑΚΗ Α.Ε.Π.Ε.Υ	ΤΡΑΛΛΕΩΝ 2 & Λ.ΣΥΓΓΡΟΥ 223 , ΝΕΑ ΣΜΥΡΝΗ	2103677700		a			a			a
ΕΘΝΙΚΗ ΤΡΑΠΕΖΑ ΤΗΣ ΕΛΛΑΔΟΣ Α.Ε.	ΑΚΑΔΗΜΙΑΣ 68, ΑΘΗΝΑ	(210)-3328817	(210)-3328678	a		a	a			a
	ΑΙΟΛΟΥ 86, ΑΘΗΝΑ	(210)-3341000	(210)-3328187							
ΕΘΝΙΚΗ ΧΡΗΜΑΤΙΣΤΗΡΙΑΚΗ Α.Ε.Π.Ε.Υ.	ΛΕΩΦ. ΚΗΦΙΣΙΑΣ 66 (ΚΤΗΡΙΟ Α) 66, ΜΑΡΟΥΣΙ	2103328784		a		a	a	a		
ΕΛΛΗΝΙΚΗ ΤΡΑΠΕΖΑ (ΕΠΕΝΔΥΣΕΙΣ) ΛΤΔ	ΛΕΩΦ.ΚΥΡΙΑΚΟΥ ΜΑΤΣΗ 31 - ΤΘ 24747 , ΛΕΥΚΩΣΙΑ ΚΥΠΡΟΥ	+357 22500100	357 22500110		a					
ΕΛΛΗΝΟΑΜΕΡΙΚΑΝΙΚΗ ΧΡΗΜΑΤΙΣΤΗΡΙΑΚΗ ΑΕΠΕΥ	ΑΝΔΡΕΑ ΠΑΠΑΝΔΡΕΟΥ 27 27, ΜΑΡΟΥΣΙ	2103311100		a		a	a			a
Ι. Χ. ΜΑΥΡΙΚΗΣ ΧΡΗΜΑΤΙΣΤΗΡΙΑΚΗ Α.Ε.Π.Ε.Υ	ΣΟΦΟΚΛΕΟΥΣ 5 5, ΑΘΗΝΑ	2103216730		a						
ΚΑΠΠΑ ΧΡΗΜΑΤΙΣΤΗΡΙΑΚΗ Α.Ε.Π.Ε.Υ.	ΒΑΛΛΑΩΡΙΤΟΥ 15 15, ΑΘΗΝΑ	2103678600		a			a			
ΚΑΡΑΜΑΝΟΦ ΧΡΗΜΑΤΙΣΤΗΡΙΑΚΗ Α.Ε.Π.Ε.Υ.	ΠΛ.ΑΓ.ΘΕΟΔΩΡΩΝ 2 2, ΑΘΗΝΑ	2103212947		a						
ΚΥΚΛΟΣ ΧΡΗΜΑΤΙΣΤΗΡΙΑΚΗ Α.Ε.Π.Ε.Υ.	ΠΑΝΕΠΙΣΤΗΜΙΟΥ 39 39, ΑΘΗΝΑ	2103364300		a			a			a
ΛΕΩΝ ΔΕΠΟΛΑΣ ΧΡΗΜΑΤΙΣΤΗΡΙΑΚΗ Α.Ε.Π.Ε.Υ.	ΧΡΗΣΤΟΥ ΛΑΔΑ 1 1, ΑΘΗΝΑ	2103213276 -28		a		a	a			
Ν. ΧΡΥΣΟΧΟΙΔΗΣ ΧΡΗΜΑΤΙΣΤΗΡΙΑΚΗ Α.Ε.Π.Ε.Υ	ΣΟΦΟΚΛΕΟΥΣ 7-9 7-9, ΑΘΗΝΑ	2103213913		a			a			a
ΠΑΝΤΕΛΑΚΗΣ ΧΡΗΜΑΤΙΣΤΗΡΙΑΚΗ Α.Ε.Π.Ε.Υ	ΕΘΝΙΚΗΣ ΑΝΤΙΣΤΑΣΕΩΣ 57, ΚΤΙΡΙΟ Β 57, ΧΑΛΑΝΔΡΙ	2106965000		a		a	a	a		
ΠΕΙΡΑΙΩΣ Α.Ε.Π.Ε.Υ.	ΣΤΑΔΙΟΥ 10 10, ΑΘΗΝΑ	2103354100		a		a	a	a		a
ΠΗΓΑΣΟΣ ΧΡΗΜΑΤΙΣΤΗΡΙΑΚΗ Α.Ε.Π.Ε.Υ.	ΒΑΛΛΑΩΡΙΤΟΥ 17 & ΑΜΕΡΙΚΗΣ 17 , ΑΘΗΝΑ	2103670700		a			a			
ΣΤ. ΕΜ. ΛΑΥΡΕΝΤΑΚΗΣ ΧΡΗΜΑΤΙΣΤΗΡΙΑΚΗ Α.Ε.Π.Ε.Υ.	ΣΟΦΟΚΛΕΟΥΣ 7-9 7-9, ΑΘΗΝΑ	2103213336		a			a			
ΤΡΑΠΕΖΑ EUROBANK ΑΕ	ΟΘΩΝΟΣ 8 , ΑΘΗΝΑ	2103337000								a
ΤΡΑΠΕΖΑ ΟΡΤΙΜΑ BANK Α.Ε.	ΑΙΓΙΑΛΕΙΑΣ 32 & ΠΑΡΑΔΕΙΣΟΥ 32 , ΜΑΡΟΥΣΙ	2108173111		a		a	a	a		a
ΤΡΑΠΕΖΑ ΠΕΙΡΑΙΩΣ Α.Ε.	ΑΜΕΡΙΚΗΣ 4, ΑΘΗΝΑ	(210)-3335000	(210)-3335079							
		(210)-3335918	(210)-3254207							
	ΑΜΕΡΙΚΗΣ 4, ΑΘΗΝΑ	+30 2103335000	210-3335079							

Πίνακας Μετοχών Υπό Ειδική Διαπραγμάτευση

Χρεόγραφο	Κατηγορία Διαπραγμάτευσης
Ειδικός Διαπραγματευτής	Εναρξη Ειδικής Διαπραγμάτευσης
MLS ΠΛΗΡΟΦΟΡΙΚΗ (ΚΟ)	Κατάσταση σε Αναστολή
ΠΕΙΡΑΙΩΣ Α.Ε.Π.Ε.Υ.	01/08/2019
ALPHA ETF FTSE Athex Large Cap	Διαπραγματεύσιμα Αμοιβαία Κεφάλαια (Δ.Α.Κ.)
ΑΛΦΑ FINANCE ΑΕΠΕΥ	02/01/1900
ΕΘΝΙΚΗ ΧΡΗΜΑΤΙΣΤΗΡΙΑΚΗ Α.Ε.Π.Ε.Υ.	02/01/1900
A.S. COMPANY (ΚΟ)	Κύρια Αγορά
EUROBANK EQUITIES Α.Ε.Π.Ε.Υ.	01/04/2019
ALPHA BANK (ΚΟ)	Κύρια Αγορά
EUROBANK EQUITIES Α.Ε.Π.Ε.Υ.	22/10/2006
MERIT ΧΡΗΜΑΤΙΣΤΗΡΙΑΚΗ Α.Ε.Π.Ε.Υ.	03/09/2012
ΑΛΦΑ FINANCE ΑΕΠΕΥ	29/02/2016
ΕΘΝΙΚΗ ΧΡΗΜΑΤΙΣΤΗΡΙΑΚΗ Α.Ε.Π.Ε.Υ.	02/01/1900
ΕΛΛΗΝΟΑΜΕΡΙΚΑΝΙΚΗ ΧΡΗΜΑΤΙΣΤΗΡΙΑΚΗ ΑΕΠΕΥ	25/07/2014
ΛΕΩΝ ΔΕΠΟΛΑΣ ΧΡΗΜΑΤΙΣΤΗΡΙΑΚΗ Α.Ε.Π.Ε.Υ.	04/01/2016
ΠΕΙΡΑΙΩΣ Α.Ε.Π.Ε.Υ.	28/05/2009
ΑΤΤΙΣΑ ΣΥΜΜΕΤΟΧΩΝ (ΚΟ)	Κύρια Αγορά
ΕΛΛΗΝΟΑΜΕΡΙΚΑΝΙΚΗ ΧΡΗΜΑΤΙΣΤΗΡΙΑΚΗ ΑΕΠΕΥ	28/12/2017
ΑΤΤΙΣΑ BANK Α.Τ.Ε. (ΚΟ)	Κύρια Αγορά
EUROBANK EQUITIES Α.Ε.Π.Ε.Υ.	11/11/2019
EUROXX ΧΡΗΜΑΤΙΣΤΗΡΙΑΚΗ Α.Ε.Π.Ε.Υ.	22/01/2016
ΠΕΙΡΑΙΩΣ Α.Ε.Π.Ε.Υ.	20/09/2017
AUTOHELLAS (ΚΟ)	Κύρια Αγορά
EUROXX ΧΡΗΜΑΤΙΣΤΗΡΙΑΚΗ Α.Ε.Π.Ε.Υ.	02/07/2018
ΑΛΦΑ FINANCE ΑΕΠΕΥ	01/07/2019
AVE (ΚΟ)	Κύρια Αγορά
EUROXX ΧΡΗΜΑΤΙΣΤΗΡΙΑΚΗ Α.Ε.Π.Ε.Υ.	05/06/2020
BRIQ PROPERTIES (ΚΟ)	Κύρια Αγορά
EUROBANK EQUITIES Α.Ε.Π.Ε.Υ.	09/09/2019
BYTE COMPUTER (ΚΟ)	Κύρια Αγορά
MERIT ΧΡΗΜΑΤΙΣΤΗΡΙΑΚΗ Α.Ε.Π.Ε.Υ.	04/08/2008
CENERGY HOLDINGS (ΚΑ)	Κύρια Αγορά
EUROBANK EQUITIES Α.Ε.Π.Ε.Υ.	02/01/2016
ΑΛΦΑ FINANCE ΑΕΠΕΥ	02/01/2016
CNL CAPITAL (ΚΟ)	Κύρια Αγορά
MERIT ΧΡΗΜΑΤΙΣΤΗΡΙΑΚΗ Α.Ε.Π.Ε.Υ.	01/10/2018
COCA-COLA HBC AG (ΚΟ)	Κύρια Αγορά
ΕΘΝΙΚΗ ΧΡΗΜΑΤΙΣΤΗΡΙΑΚΗ Α.Ε.Π.Ε.Υ.	02/01/1900
ΠΕΙΡΑΙΩΣ Α.Ε.Π.Ε.Υ.	04/05/2015
EUROBANK HOLDINGS (ΚΟ)	Κύρια Αγορά
EUROBANK EQUITIES Α.Ε.Π.Ε.Υ.	01/06/2012
MERIT ΧΡΗΜΑΤΙΣΤΗΡΙΑΚΗ Α.Ε.Π.Ε.Υ.	06/11/2017
ΑΛΦΑ FINANCE ΑΕΠΕΥ	09/01/2006
ΕΘΝΙΚΗ ΧΡΗΜΑΤΙΣΤΗΡΙΑΚΗ Α.Ε.Π.Ε.Υ.	02/01/1900
ΕΛΛΗΝΟΑΜΕΡΙΚΑΝΙΚΗ ΧΡΗΜΑΤΙΣΤΗΡΙΑΚΗ ΑΕΠΕΥ	25/07/2014
ΛΕΩΝ ΔΕΠΟΛΑΣ ΧΡΗΜΑΤΙΣΤΗΡΙΑΚΗ Α.Ε.Π.Ε.Υ.	30/11/2018
ΠΕΙΡΑΙΩΣ Α.Ε.Π.Ε.Υ.	28/09/2009
FOURLIS ΣΥΜΜΕΤΟΧΩΝ (ΚΟ)	Κύρια Αγορά
EUROBANK EQUITIES Α.Ε.Π.Ε.Υ.	01/12/2016
ΠΕΙΡΑΙΩΣ Α.Ε.Π.Ε.Υ.	06/03/2017
INTERCONTINENTAL (ΚΟ)	Κύρια Αγορά
ΛΕΩΝ ΔΕΠΟΛΑΣ ΧΡΗΜΑΤΙΣΤΗΡΙΑΚΗ Α.Ε.Π.Ε.Υ.	03/06/2019
INTRACOM HOLDINGS (ΚΟ)	Κύρια Αγορά
ΛΕΩΝ ΔΕΠΟΛΑΣ ΧΡΗΜΑΤΙΣΤΗΡΙΑΚΗ Α.Ε.Π.Ε.Υ.	08/10/2018
JUMBO (ΚΟ)	Κύρια Αγορά
EUROBANK EQUITIES Α.Ε.Π.Ε.Υ.	25/05/2020
MERIT ΧΡΗΜΑΤΙΣΤΗΡΙΑΚΗ Α.Ε.Π.Ε.Υ.	06/11/2017
ΠΕΙΡΑΙΩΣ Α.Ε.Π.Ε.Υ.	06/03/2017
LAMDA DEVELOPMENT (ΚΟ)	Κύρια Αγορά
EUROBANK EQUITIES Α.Ε.Π.Ε.Υ.	08/12/2014
ΠΑΝΤΕΛΑΚΗΣ ΧΡΗΜΑΤΙΣΤΗΡΙΑΚΗ Α.Ε.Π.Ε.Υ.	06/11/2017
ΠΕΙΡΑΙΩΣ Α.Ε.Π.Ε.Υ.	29/06/2017
MARFIN INVESTMENT GROUP (ΚΟ)	Κύρια Αγορά
EUROBANK EQUITIES Α.Ε.Π.Ε.Υ.	23/03/2015
ΠΕΙΡΑΙΩΣ Α.Ε.Π.Ε.Υ.	02/02/2009
PROFILE (ΚΟ)	Κύρια Αγορά
ΠΑΝΤΕΛΑΚΗΣ ΧΡΗΜΑΤΙΣΤΗΡΙΑΚΗ Α.Ε.Π.Ε.Υ.	01/07/2019
QUEST ΣΥΜΜΕΤΟΧΩΝ (ΚΟ)	Κύρια Αγορά
ΒΕΤΑ ΧΡΗΜΑΤΙΣΤΗΡΙΑΚΗ Α.Ε.Π.Ε.Υ.	26/03/2018
EUROBANK EQUITIES Α.Ε.Π.Ε.Υ.	28/01/2019

Πίνακας Μετοχών Υπό Ειδική Διαπραγμάτευση

Χρεόγραφο	Κατηγορία Διαπραγμάτευσης
Ειδικός Διαπραγματευτής	Έναρξη Ειδικής Διαπραγμάτευσης
ΤΙΤΑΝ CEMENT (ΚΑ)	Κύρια Αγορά
EUROBANK EQUITIES Α.Ε.Π.Ε.Υ.	06/11/2019
ΝΙΟΗΛCO SA/ΝV (ΚΑ)	Κύρια Αγορά
EUROBANK EQUITIES Α.Ε.Π.Ε.Υ.	04/03/2014
MERIT ΧΡΗΜΑΤΙΣΤΗΡΙΑΚΗ Α.Ε.Π.Ε.Υ.	17/03/2014
ΑΛΦΑ FINANCE ΑΕΠΕΥ	11/03/2008
ΑΒΑΞ Α.Ε. (ΚΟ)	Κύρια Αγορά
EUROBANK EQUITIES Α.Ε.Π.Ε.Υ.	14/12/2015
ΑΔΜΗΕ ΣΥΜΜΕΤΟΧΩΝ Α.Ε. (ΚΟ)	Κύρια Αγορά
ΕΛΛΗΝΟΑΜΕΡΙΚΑΝΙΚΗ ΧΡΗΜΑΤΙΣΤΗΡΙΑΚΗ ΑΕΠΕΥ	09/03/2020
ΠΕΙΡΑΙΩΣ Α.Ε.Π.Ε.Υ.	29/06/2017
ΑΕΡΟΠΟΡΙΑ ΑΙΓΑΙΟΥ (ΚΟ)	Κύρια Αγορά
EUROBANK EQUITIES Α.Ε.Π.Ε.Υ.	22/09/2020
ΓΕΚ ΤΕΡΝΑ (ΚΟ)	Κύρια Αγορά
ΠΕΙΡΑΙΩΣ Α.Ε.Π.Ε.Υ.	29/08/2019
ΔΕΗ (ΚΟ)	Κύρια Αγορά
EUROBANK EQUITIES Α.Ε.Π.Ε.Υ.	22/10/2006
MERIT ΧΡΗΜΑΤΙΣΤΗΡΙΑΚΗ Α.Ε.Π.Ε.Υ.	06/11/2017
ΑΛΦΑ FINANCE ΑΕΠΕΥ	09/01/2006
ΕΘΝΙΚΗ ΧΡΗΜΑΤΙΣΤΗΡΙΑΚΗ Α.Ε.Π.Ε.Υ.	02/01/1900
ΕΛΛΗΝΟΑΜΕΡΙΚΑΝΙΚΗ ΧΡΗΜΑΤΙΣΤΗΡΙΑΚΗ ΑΕΠΕΥ	01/09/2014
ΠΕΙΡΑΙΩΣ Α.Ε.Π.Ε.Υ.	28/09/2009
ΕΘΝΙΚΗ ΤΡΑΠΕΖΑ (ΚΟ)	Κύρια Αγορά
EUROBANK EQUITIES Α.Ε.Π.Ε.Υ.	22/10/2006
MERIT ΧΡΗΜΑΤΙΣΤΗΡΙΑΚΗ Α.Ε.Π.Ε.Υ.	03/09/2012
ΑΛΦΑ FINANCE ΑΕΠΕΥ	09/01/2006
ΕΘΝΙΚΗ ΧΡΗΜΑΤΙΣΤΗΡΙΑΚΗ Α.Ε.Π.Ε.Υ.	02/01/1900
ΕΛΛΗΝΟΑΜΕΡΙΚΑΝΙΚΗ ΧΡΗΜΑΤΙΣΤΗΡΙΑΚΗ ΑΕΠΕΥ	25/07/2014
ΛΕΩΝ ΔΕΠΟΛΑΣ ΧΡΗΜΑΤΙΣΤΗΡΙΑΚΗ Α.Ε.Π.Ε.Υ.	20/05/2015
ΠΕΙΡΑΙΩΣ Α.Ε.Π.Ε.Υ.	08/09/2008
ΕΚΤΕΡ (ΚΟ)	Κύρια Αγορά
EUROBANK EQUITIES Α.Ε.Π.Ε.Υ.	16/10/2017
ΛΕΩΝ ΔΕΠΟΛΑΣ ΧΡΗΜΑΤΙΣΤΗΡΙΑΚΗ Α.Ε.Π.Ε.Υ.	21/05/2018
ΕΛΑΣΤΡΟΝ (ΚΟ)	Κύρια Αγορά
ΛΕΩΝ ΔΕΠΟΛΑΣ ΧΡΗΜΑΤΙΣΤΗΡΙΑΚΗ Α.Ε.Π.Ε.Υ.	20/02/2017
ΕΛΒΑΛΧΑΛΚΟΡ (ΚΟ)	Κύρια Αγορά
EUROBANK EQUITIES Α.Ε.Π.Ε.Υ.	07/05/2018
ΑΛΦΑ FINANCE ΑΕΠΕΥ	07/05/2018
ΕΛΒΕ Α.Β.Ε.Ε. (ΚΟ)	Κύρια Αγορά
ΛΕΩΝ ΔΕΠΟΛΑΣ ΧΡΗΜΑΤΙΣΤΗΡΙΑΚΗ Α.Ε.Π.Ε.Υ.	02/11/2020
ΕΛΛΑΚΤΩΡ (ΚΟ)	Κύρια Αγορά
EUROBANK EQUITIES Α.Ε.Π.Ε.Υ.	01/06/2012
EUROXX ΧΡΗΜΑΤΙΣΤΗΡΙΑΚΗ Α.Ε.Π.Ε.Υ.	24/09/2018
ΑΛΦΑ FINANCE ΑΕΠΕΥ	18/03/2019
ΕΘΝΙΚΗ ΧΡΗΜΑΤΙΣΤΗΡΙΑΚΗ Α.Ε.Π.Ε.Υ.	02/01/1900
ΠΕΙΡΑΙΩΣ Α.Ε.Π.Ε.Υ.	22/10/2018
ΕΛΛΗΝ ΧΡΗΜΑΤΙΣΤΗΡΙΑ Χ.Α. (ΚΟ)	Κύρια Αγορά
ΕΘΝΙΚΗ ΧΡΗΜΑΤΙΣΤΗΡΙΑΚΗ Α.Ε.Π.Ε.Υ.	02/01/1900
ΕΛΛΗΝΟΑΜΕΡΙΚΑΝΙΚΗ ΧΡΗΜΑΤΙΣΤΗΡΙΑΚΗ ΑΕΠΕΥ	01/09/2014
ΠΕΙΡΑΙΩΣ Α.Ε.Π.Ε.Υ.	04/05/2015
ΕΛΛΗΝΙΚΑ ΠΕΤΡΕΛΑΙΑ (ΚΟ)	Κύρια Αγορά
ΕΛΛΗΝΟΑΜΕΡΙΚΑΝΙΚΗ ΧΡΗΜΑΤΙΣΤΗΡΙΑΚΗ ΑΕΠΕΥ	14/09/2015
ΠΕΙΡΑΙΩΣ Α.Ε.Π.Ε.Υ.	20/03/2017
ΕΛΤΟΝ (ΚΟ)	Κύρια Αγορά
ΒΕΤΑ ΧΡΗΜΑΤΙΣΤΗΡΙΑΚΗ Α.Ε.Π.Ε.Υ.	03/09/2012
ΛΕΩΝ ΔΕΠΟΛΑΣ ΧΡΗΜΑΤΙΣΤΗΡΙΑΚΗ Α.Ε.Π.Ε.Υ.	01/04/2019
ΕΝΤΕΡΣΟΦΤ (ΚΟ)	Κύρια Αγορά
EUROBANK EQUITIES Α.Ε.Π.Ε.Υ.	22/06/2020
ΕΥΔΑΠ (ΚΟ)	Κύρια Αγορά
EUROBANK EQUITIES Α.Ε.Π.Ε.Υ.	10/06/2019
ΑΛΦΑ FINANCE ΑΕΠΕΥ	27/01/2020
ΕΥΡΩΠΑΪΚΗ ΠΙΣΤΗ (ΚΟ)	Κύρια Αγορά
ΠΑΝΤΕΛΑΚΗΣ ΧΡΗΜΑΤΙΣΤΗΡΙΑΚΗ Α.Ε.Π.Ε.Υ.	15/07/2019
ΙΚΤΙΝΟΣ ΕΛΛΑΣ (ΚΟ)	Κύρια Αγορά
EUROBANK EQUITIES Α.Ε.Π.Ε.Υ.	25/02/2019
ΑΛΦΑ FINANCE ΑΕΠΕΥ	01/04/2019
ΕΘΝΙΚΗ ΧΡΗΜΑΤΙΣΤΗΡΙΑΚΗ Α.Ε.Π.Ε.Υ.	02/01/1900
ΚΑΡΑΜΟΛΕΓΓΟΣ (ΚΟ)	Κύρια Αγορά
EUROXX ΧΡΗΜΑΤΙΣΤΗΡΙΑΚΗ Α.Ε.Π.Ε.Υ.	04/10/2019

Πίνακας Μετοχών Υπό Ειδική Διαπραγμάτευση

Χρεόγραφο	Κατηγορία Διαπραγμάτευσης
Ειδικός Διαπραγματευτής	Έναρξη Ειδικής Διαπραγμάτευσης
ΚΛΟΥΚΙΝΑΣ - ΛΑΠΠΑΣ (ΚΟ)	Κύρια Αγορά
ΒΕΤΑ ΧΡΗΜΑΤΙΣΤΗΡΙΑΚΗ Α.Ε.Π.Ε.Υ.	22/09/2014
ΚΡΙ - ΚΡΙ (ΚΟ)	Κύρια Αγορά
ΕΥΡΟΒΑΝΚ ΕQUITIES Α.Ε.Π.Ε.Υ.	07/05/2018
ΛΕΩΝ ΔΕΠΟΛΑΣ ΧΡΗΜΑΤΙΣΤΗΡΙΑΚΗ Α.Ε.Π.Ε.Υ.	16/01/2017
ΛΑΜΨΑ (ΚΟ)	Κύρια Αγορά
ΛΕΩΝ ΔΕΠΟΛΑΣ ΧΡΗΜΑΤΙΣΤΗΡΙΑΚΗ Α.Ε.Π.Ε.Υ.	16/01/2017
ΜΟΤΟΡ ΟΪΛ (ΚΟ)	Κύρια Αγορά
ΕΥΡΟΒΑΝΚ ΕQUITIES Α.Ε.Π.Ε.Υ.	22/10/2006
MERIT ΧΡΗΜΑΤΙΣΤΗΡΙΑΚΗ Α.Ε.Π.Ε.Υ.	25/02/2019
ΕΘΝΙΚΗ ΧΡΗΜΑΤΙΣΤΗΡΙΑΚΗ Α.Ε.Π.Ε.Υ.	02/01/1900
ΕΛΛΗΝΟΑΜΕΡΙΚΑΝΙΚΗ ΧΡΗΜΑΤΙΣΤΗΡΙΑΚΗ ΑΕΠΕΥ	01/09/2014
ΛΕΩΝ ΔΕΠΟΛΑΣ ΧΡΗΜΑΤΙΣΤΗΡΙΑΚΗ Α.Ε.Π.Ε.Υ.	01/04/2019
ΠΕΙΡΑΙΩΣ Α.Ε.Π.Ε.Υ.	04/05/2015
ΜΥΤΙΛΗΝΑΙΟΣ (ΚΟ)	Κύρια Αγορά
ΕΥΡΟΒΑΝΚ ΕQUITIES Α.Ε.Π.Ε.Υ.	20/09/2017
MERIT ΧΡΗΜΑΤΙΣΤΗΡΙΑΚΗ Α.Ε.Π.Ε.Υ.	25/02/2019
ΑΛΦΑ FINANCE ΑΕΠΕΥ	15/04/2019
ΕΘΝΙΚΗ ΧΡΗΜΑΤΙΣΤΗΡΙΑΚΗ Α.Ε.Π.Ε.Υ.	02/01/1900
ΠΕΙΡΑΙΩΣ Α.Ε.Π.Ε.Υ.	04/05/2015
ΟΛΠ (ΚΟ)	Κύρια Αγορά
ΕΥΡΟΒΑΝΚ ΕQUITIES Α.Ε.Π.Ε.Υ.	06/02/2019
ΟΠΑΠ (ΚΟ)	Κύρια Αγορά
ΕΥΡΟΒΑΝΚ ΕQUITIES Α.Ε.Π.Ε.Υ.	22/10/2006
MERIT ΧΡΗΜΑΤΙΣΤΗΡΙΑΚΗ Α.Ε.Π.Ε.Υ.	20/03/2017
ΑΛΦΑ FINANCE ΑΕΠΕΥ	09/01/2006
ΕΘΝΙΚΗ ΧΡΗΜΑΤΙΣΤΗΡΙΑΚΗ Α.Ε.Π.Ε.Υ.	02/01/1900
ΕΛΛΗΝΟΑΜΕΡΙΚΑΝΙΚΗ ΧΡΗΜΑΤΙΣΤΗΡΙΑΚΗ ΑΕΠΕΥ	25/07/2014
ΠΕΙΡΑΙΩΣ Α.Ε.Π.Ε.Υ.	04/05/2015
ΟΤΕ (ΚΟ)	Κύρια Αγορά
ΕΥΡΟΒΑΝΚ ΕQUITIES Α.Ε.Π.Ε.Υ.	22/10/2006
MERIT ΧΡΗΜΑΤΙΣΤΗΡΙΑΚΗ Α.Ε.Π.Ε.Υ.	20/03/2017
ΑΛΦΑ FINANCE ΑΕΠΕΥ	09/01/2006
ΕΘΝΙΚΗ ΧΡΗΜΑΤΙΣΤΗΡΙΑΚΗ Α.Ε.Π.Ε.Υ.	02/01/1900
ΕΛΛΗΝΟΑΜΕΡΙΚΑΝΙΚΗ ΧΡΗΜΑΤΙΣΤΗΡΙΑΚΗ ΑΕΠΕΥ	25/07/2014
ΛΕΩΝ ΔΕΠΟΛΑΣ ΧΡΗΜΑΤΙΣΤΗΡΙΑΚΗ Α.Ε.Π.Ε.Υ.	20/04/2015
ΠΕΙΡΑΙΩΣ Α.Ε.Π.Ε.Υ.	08/09/2008
ΠΑΠΟΥΤΣΑΝΗΣ (ΚΟ)	Κύρια Αγορά
ΒΕΤΑ ΧΡΗΜΑΤΙΣΤΗΡΙΑΚΗ Α.Ε.Π.Ε.Υ.	25/11/2013
ΑΛΦΑ FINANCE ΑΕΠΕΥ	19/11/2018
ΠΕΙΡΑΙΩΣ ΤΡΑΠΕΖΑ (ΚΟ)	Κύρια Αγορά
ΕΥΡΟΒΑΝΚ ΕQUITIES Α.Ε.Π.Ε.Υ.	22/10/2006
ΕΥΡΟΧΧ ΧΡΗΜΑΤΙΣΤΗΡΙΑΚΗ Α.Ε.Π.Ε.Υ.	15/02/2016
MERIT ΧΡΗΜΑΤΙΣΤΗΡΙΑΚΗ Α.Ε.Π.Ε.Υ.	16/09/2013
ΑΛΦΑ FINANCE ΑΕΠΕΥ	15/04/2019
ΕΘΝΙΚΗ ΧΡΗΜΑΤΙΣΤΗΡΙΑΚΗ Α.Ε.Π.Ε.Υ.	02/01/1900
ΕΛΛΗΝΟΑΜΕΡΙΚΑΝΙΚΗ ΧΡΗΜΑΤΙΣΤΗΡΙΑΚΗ ΑΕΠΕΥ	25/07/2014
ΛΕΩΝ ΔΕΠΟΛΑΣ ΧΡΗΜΑΤΙΣΤΗΡΙΑΚΗ Α.Ε.Π.Ε.Υ.	30/11/2018
ΠΕΙΡΑΙΩΣ Α.Ε.Π.Ε.Υ.	16/02/2009
ΠΕΤΡΟΠΟΥΛΟΣ ΠΕΤΡΟΣ (ΚΟ)	Κύρια Αγορά
ΕΥΡΟΒΑΝΚ ΕQUITIES Α.Ε.Π.Ε.Υ.	01/04/2019
ΠΑΝΤΕΛΑΚΗΣ ΧΡΗΜΑΤΙΣΤΗΡΙΑΚΗ Α.Ε.Π.Ε.Υ.	16/03/2020
ΠΛΑΙΣΙΟ COMPUTERS (ΚΟ)	Κύρια Αγορά
ΕΥΡΟΒΑΝΚ ΕQUITIES Α.Ε.Π.Ε.Υ.	02/03/2015
ΠΛΑΣΤΙΚΑ ΘΡΑΚΗΣ (ΚΟ)	Κύρια Αγορά
ΕΥΡΟΒΑΝΚ ΕQUITIES Α.Ε.Π.Ε.Υ.	26/03/2018
ΑΛΦΑ FINANCE ΑΕΠΕΥ	26/03/2018
ΣΑΡΑΝΤΗΣ ΓΡ. (ΚΟ)	Κύρια Αγορά
ΒΕΤΑ ΧΡΗΜΑΤΙΣΤΗΡΙΑΚΗ Α.Ε.Π.Ε.Υ.	14/05/2012
ΕΥΡΟΒΑΝΚ ΕQUITIES Α.Ε.Π.Ε.Υ.	24/10/2016
ΣΠΥΡΟΥ ΑΓΡ. ΟΙΚ. (ΚΟ)	Κύρια Αγορά
ΕΥΡΟΒΑΝΚ ΕQUITIES Α.Ε.Π.Ε.Υ.	02/09/2019
ΤΕΡΝΑ ΕΝΕΡΓΕΙΑΚΗ (ΚΟ)	Κύρια Αγορά
ΠΕΙΡΑΙΩΣ Α.Ε.Π.Ε.Υ.	09/12/2019

Γνωστοποιήσεις Συναλλαγών - Κατάλογος Υπόχρεων Προσώπων

Ημερομηνία Υποβολής [1]	Επωνυμία	Λόγος Υποβολής [2]	Υπόχρεος	Ιδιότητα Υποχρέου	Σχέση με τον Υπόχρεο	Ημερομηνία Συναλλαγής	Αγορά	Όγκος Συναλλαγών	Αξία Συναλλαγών	Φύση Συναλλαγής [3]	Είδος Χρηματικού μέσου	Παρατηρήσεις [4]
25/11/2020	ΜΥΤΙΛΗΝΑΙΟΣ Α.Ε.	A	ΚΑΣΔΑΣ ΣΠΥΡΙΔΩΝ	Αντιπρόεδρος ΔΣ	Ο Ιδιος	24/11/2020	ΑΞΙΩΝ ΧΑ	1,800	18,658.48	A	Μετοχή	1

Σημειώσεις Γνωστοποιήσεων Συναλλαγών

Για περισσότερες πληροφορίες επί των γνωστοποιήσεων συναλλαγών επισκεφτείτε την ιστοσελίδα <http://athexgroup.gr/el/web/guest/companies-info-trade-notifications>

[1] - Η Ημερομηνία Υποβολής αφορά την Ημερομηνία που η Γνωστοποίηση παρελήφθη από το Χ.Α.

[2] - Λόγος Υποβολής: Α: Πρόσωπο που ασκεί Διευθυντικά καθήκοντα, Β: Πρόσωπο που έχει στενό δεσμό με πρόσωπο που ασκεί Διευθυντικά καθήκοντα.

[3] - Φύση Συναλλαγής: Α: Αγορά, Π: Πώληση.

[4] - Παρατηρήσεις: 1 - Λόγω Συμμετοχής σε ΑΜΚ, 2 - Λόγω Εξάσκησης Δικαιώματος Προαίρεσης αγοράς μετοχών που παρέχεται στο προσωπικό, 3 - Λόγω Δωρεάς, 4 - Λόγω Συγχώνευσης ή Διάσπασης κλπ, 5 - Λόγω Μετατροπής ή Ανταλλαγής Ομολογιών, 6 - Ανταλλαγή λόγω Προαιρετικής Δημόσιας Πρότασης.

Υποκείμενη Αγορά				Αγορά Παραγώγων													
Ανωτ Τιμή	Κατωτ Τιμή	Τιμή κλεισ.	Μεταβ.	Μήνας Παράδοσης	Άνοιγμα	Ανωτ Τιμή	Κατωτ Τιμή	Τελ Τιμή	Τιμή κλεισ.	Τελευταία ζήτηση	Τελευταία προσφορά	Τιμή Εκκαθάρισης ¹	Υψηλό ζωής	Χαμηλό ζωής	Πράξεις	Όγκος	Ανοικτές θέσεις
FTSE/X.A. Large Cap																	
1,682.97	1,655.86	1,669.82	0.14%	Δεκέμβριος 2020	1,670.00	1,680.00	1,653.50	1,669.50	1,669.50	---	---	---	1,680.00	---	225	997	4,357
				Ιανουάριος 2021	1,674.00	1,674.00	1,659.00	1,669.00	1,669.00	---	---	---	1,680.00	---	9	23	105
				Φεβρουάριος 2021	---	---	---	---	1,675.50	---	---	---	---	---	---	---	---
				Μάρτιος 2021	---	---	---	---	1,678.25	---	---	---	---	---	---	---	---
				Ιούνιος 2021	---	---	---	---	1,686.50	---	---	---	---	---	---	---	---
				Σεπτέμβριος 2021	---	---	---	---	1,695.00	---	---	---	---	---	---	---	---

(Μονάδα Διαπραγμάτευσης: 1 Μονάδα Δείκτη x 2€, Χρηματικός Διακανονισμός)

Σημειώσεις Παραγώγων

Τις τιμές εκκαθάρισης και τις τελικές ανοικτές θέσεις μπορείτε να τις ανακτήσετε στο ακόλουθο path <http://www.helex.gr/el/web/guest/statistics-end-of-day-derivatives>

Υποκείμενη Αγορά				Αγορά Παραγώγων														
Ανωτ Τιμή	Κατωτ Τιμή	Τιμή κλεισ.	Μεταβ.	Μήνας Παράδοσης	Άνοιγμα	Ανωτ Τιμή	Κατωτ Τιμή	Τελ Τιμή	Τιμή κλεισ.	Τελευταία ζήτηση	Τελευταία προσφορά	Τιμή Εκκαθάρισης*	Υψηλό ζωής	Χαμηλό ζωής	Πράξεις	Όγκος	Ανοικτές θέσεις	
(Μέγεθος Συμβολαίου: 100 Χρεόγραφα, Φυσική Παράδοση)																		
ALPHA BANK (ΚΟ)				Δεκέμβριος 2020	0.686	0.690	0.651	0.660	0.660	---	---	---	0.701	---	464	13,023	77,180	
0.6918	0.65	0.658	-3.23%	Μάρτιος 2021	0.660	0.660	0.658	0.658	0.658	---	---	---	0.688	---	3	12	3,156	
				Ιούνιος 2021	---	---	---	---	0.688	---	---	---	---	---	---	---	---	
				Σεπτέμβριος 2021	---	---	---	---	0.691	---	---	---	---	---	---	---	---	
(Μέγεθος Συμβολαίου: 100 Χρεόγραφα, Φυσική Παράδοση)																		
ATTICA BANK A.T.E. (ΚΟ)				Δεκέμβριος 2020	---	---	---	---	0.207	---	---	---	0.210	---	---	---	---	128
0.2095	0.199	0.2025	-1.94%	Μάρτιος 2021	---	---	---	---	0.208	---	---	---	---	---	---	---	---	
				Ιούνιος 2021	---	---	---	---	0.209	---	---	---	---	---	---	---	---	
				Σεπτέμβριος 2021	---	---	---	---	0.210	---	---	---	---	---	---	---	---	
(Μέγεθος Συμβολαίου: 100 Χρεόγραφα, Φυσική Παράδοση)																		
CENERGY HOLDINGS (ΚΑ)				Δεκέμβριος 2020	1.78	1.80	1.74	1.77	1.77	---	---	---	1.95	---	33	172	7,577	
1.818	1.74	1.778	-2.31%	Μάρτιος 2021	1.77	1.81	1.77	1.81	1.81	---	---	---	1.81	---	2	10	---	
				Ιούνιος 2021	---	---	---	---	1.84	---	---	---	---	---	---	---	---	
				Σεπτέμβριος 2021	---	---	---	---	1.85	---	---	---	---	---	---	---	---	
(Μέγεθος Συμβολαίου: 100 Χρεόγραφα, Φυσική Παράδοση)																		
COCA-COLA HBC AG (ΚΟ)				Δεκέμβριος 2020	24.69	24.69	24.52	24.61	24.61	---	---	---	25.68	---	9	17	195	
25.12	24.5	24.58	-1.28%	Μάρτιος 2021	---	---	---	---	25.06	---	---	---	25.19	---	---	---		
				Ιούνιος 2021	---	---	---	---	25.18	---	---	---	---	---	---	---	---	
				Σεπτέμβριος 2021	---	---	---	---	25.31	---	---	---	---	---	---	---	---	
(Μέγεθος Συμβολαίου: 100 Χρεόγραφα, Φυσική Παράδοση)																		
EUROBANK HOLDINGS (ΚΟ)				Δεκέμβριος 2020	0.481	0.481	0.452	0.464	0.464	---	---	---	0.486	---	219	6,744	35,759	
0.48	0.4505	0.462	-2.57%	Μάρτιος 2021	0.457	0.457	0.457	0.457	0.457	---	---	---	0.464	---	1	1	4,105	
				Ιούνιος 2021	---	---	---	---	0.480	---	---	---	---	---	---	---	---	
				Σεπτέμβριος 2021	---	---	---	---	0.482	---	---	---	---	---	---	---	---	
(Μέγεθος Συμβολαίου: 100 Χρεόγραφα, Φυσική Παράδοση)																		
FOURLIS ΣΥΜΜΕΤΟΧΩΝ (ΚΟ)				Δεκέμβριος 2020	3.69	3.72	3.68	3.68	3.68	---	---	---	4.50	---	7	11	306	
3.74	3.62	3.68	1.66%	Μάρτιος 2021	---	---	---	---	3.64	---	---	---	---	---	---	---		
				Ιούνιος 2021	---	---	---	---	3.66	---	---	---	---	---	---	---	---	
				Σεπτέμβριος 2021	---	---	---	---	3.68	---	---	---	---	---	---	---	---	
(Μέγεθος Συμβολαίου: 100 Χρεόγραφα, Φυσική Παράδοση)																		
INTRACOM HOLDINGS (ΚΟ)				Δεκέμβριος 2020	0.723	0.759	0.720	0.759	0.759	---	---	---	0.804	---	9	15	1,045	
0.754	0.721	0.75	3.02%	Μάρτιος 2021	---	---	---	---	0.733	---	---	---	---	---	---	---		
				Ιούνιος 2021	---	---	---	---	0.736	---	---	---	---	---	---	---	---	
				Σεπτέμβριος 2021	---	---	---	---	0.740	---	---	---	---	---	---	---	---	

Σημειώσεις Παραγώγων

Τις τιμές εκκαθάρισης και τις τελικές ανοικτές θέσεις μπορείτε να τις ανακτήσετε στο ακόλουθο path <http://www.helex.gr/el/web/guest/statistics-end-of-day-derivatives>

Υποκείμενη Αγορά				Αγορά Παραγώγων													
Ανωτ Τιμή	Κατωτ Τιμή	Τιμή κλεισ.	Μεταβ.	Μήνας Παράδοσης	Άνοιγμα	Ανωτ Τιμή	Κατωτ Τιμή	Τελ Τιμή	Τιμή κλεισ.	Τελευταία ζήτηση	Τελευταία προσφορά	Τιμή Εκκαθάρισης*	Υψηλό ζωής	Χαμηλό ζωής	Πράξεις	Όγκος	Ανοικτές θέσεις
(Μέγεθος Συμβολαίου: 100 Χρεόγραφα, Φυσική Παράδοση)																	
JUMBO (ΚΟ)				Δεκέμβριος 2020	14.30	14.54	14.17	14.25	14.25	---	---	---	16.64	---	52	99	440
14.74	14.46	14.54	0.55%	Μάρτιος 2021	---	---	---	---	14.55	---	---	---	---	---	---	---	---
				Ιούνιος 2021	---	---	---	---	14.63	---	---	---	---	---	---	---	---
				Σεπτέμβριος 2021	---	---	---	---	14.70	---	---	---	---	---	---	---	---
(Μέγεθος Συμβολαίου: 100 Χρεόγραφα, Φυσική Παράδοση)																	
LAMDA DEVELOPMENT(ΚΟ)				Δεκέμβριος 2020	5.88	5.91	5.84	5.85	5.85	---	---	---	5.99	---	11	24	1,500
5.92	5.81	5.85	-0.17%	Μάρτιος 2021	5.87	5.87	5.87	5.87	5.87	---	---	5.88	---	1	2	10	
				Ιούνιος 2021	---	---	---	---	5.93	---	---	---	---	---	---	---	---
				Σεπτέμβριος 2021	---	---	---	---	5.96	---	---	---	---	---	---	---	---
(Μέγεθος Συμβολαίου: 100 Χρεόγραφα, Φυσική Παράδοση)																	
MARFIN INVESTMENT GROUP (ΚΟ)				Δεκέμβριος 2020	0.036	0.037	0.033	0.035	0.035	---	---	---	0.059	---	40	1,103	51,074
0.0365	0.0328	0.034	-4.49%	Μάρτιος 2021	---	---	---	---	0.036	---	---	---	---	---	---	---	---
				Ιούνιος 2021	---	---	---	---	0.036	---	---	---	---	---	---	---	---
				Σεπτέμβριος 2021	---	---	---	---	0.036	---	---	---	---	---	---	---	---
(Μέγεθος Συμβολαίου: 100 Χρεόγραφα, Φυσική Παράδοση)																	
TITAN CEMENT (ΚΑ)				Δεκέμβριος 2020	13.26	13.26	13.10	13.12	13.12	---	---	---	13.42	---	6	33	863
13.24	13	13.14	1.23%	Μάρτιος 2021	13.18	13.18	13.18	13.18	13.18	---	---	13.18	---	2	40	20	
				Ιούνιος 2021	---	---	---	---	13.13	---	---	---	---	---	---	---	---
				Σεπτέμβριος 2021	---	---	---	---	13.19	---	---	---	---	---	---	---	---
(Μέγεθος Συμβολαίου: 100 Χρεόγραφα, Φυσική Παράδοση)																	
VOIHALCO SA/NV (ΚΑ)				Δεκέμβριος 2020	3.80	3.86	3.70	3.86	3.86	---	---	---	4.01	---	52	464	5,241
3.84	3.695	3.825	-0.78%	Μάρτιος 2021	---	---	---	---	3.88	---	---	---	---	---	---	---	---
				Ιούνιος 2021	---	---	---	---	3.90	---	---	---	---	---	---	---	---
				Σεπτέμβριος 2021	---	---	---	---	3.92	---	---	---	---	---	---	---	---
(Μέγεθος Συμβολαίου: 100 Χρεόγραφα, Φυσική Παράδοση)																	
ΑΔΜΗΕ ΣΥΜΜΕΤΟΧΩΝ Α.Ε. (ΚΟ)				Δεκέμβριος 2020	2.42	2.42	2.39	2.41	2.41	---	---	---	2.47	---	36	394	5,581
2.415	2.38	2.41	0.63%	Μάρτιος 2021	---	---	---	---	2.41	---	---	2.39	---	---	---	---	444
				Ιούνιος 2021	---	---	---	---	2.42	---	---	---	---	---	---	---	---
				Σεπτέμβριος 2021	---	---	---	---	2.43	---	---	---	---	---	---	---	---
(Μέγεθος Συμβολαίου: 100 Χρεόγραφα, Φυσική Παράδοση)																	
ΓΕΚ ΤΕΡΝΑ (ΚΟ)				Δεκέμβριος 2020	6.56	6.76	6.52	6.71	6.71	---	---	---	6.87	---	137	366	3,932
6.74	6.5	6.7	1.98%	Μάρτιος 2021	---	---	---	---	6.61	---	---	---	---	---	---	---	---
				Ιούνιος 2021	---	---	---	---	6.65	---	---	---	---	---	---	---	---
				Σεπτέμβριος 2021	---	---	---	---	6.68	---	---	---	---	---	---	---	---

Σημειώσεις Παραγώγων

Τις τιμές εκκαθάρισης και τις τελικές ανοικτές θέσεις μπορείτε να τις ανακτήσετε στο ακόλουθο path <http://www.helex.gr/el/web/guest/statistics-end-of-day-derivatives>

Υποκείμενη Αγορά				Αγορά Παραγώγων													
Ανωτ Τιμή	Κατωτ Τιμή	Τιμή κλεισ.	Μεταβ.	Μήνας Παράδοσης	Άνοιγμα	Ανωτ Τιμή	Κατωτ Τιμή	Τελ Τιμή	Τιμή κλεισ.	Τελευταία ζήτηση	Τελευταία προσφορά	Τιμή Εκκαθάρισης*	Υψηλό ζωής	Χαμηλό ζωής	Πράξεις	Όγκος	Ανοικτές θέσεις
(Μέγεθος Συμβολαίου: 100 Χρεόγραφα, Φυσική Παράδοση)																	
ΔΕΗ (ΚΟ)				Δεκέμβριος 2020	6.04	6.27	6.02	6.27	6.27	---	---	---	6.27	---	183	1,076	8,788
6.25	6	6.25	4.52%	Μάρτιος 2021	6.09	6.15	6.09	6.15	6.15	---	---	---	6.15	---	5	80	275
				Ιούνιος 2021	---	---	---	---	6.05	---	---	---	---	---	---	---	---
				Σεπτέμβριος 2021	---	---	---	---	6.08	---	---	---	---	---	---	---	---
(Μέγεθος Συμβολαίου: 100 Χρεόγραφα, Φυσική Παράδοση)																	
ΕΘΝΙΚΗ ΤΡΑΠΕΖΑ (ΚΟ)				Δεκέμβριος 2020	1.41	1.42	1.34	1.38	1.38	---	---	---	1.48	---	340	7,723	34,357
1.414	1.3425	1.389	0.29%	Μάρτιος 2021	1.35	1.42	1.35	1.42	1.42	---	---	---	1.42	---	17	200	1,401
				Ιούνιος 2021	---	---	---	---	1.40	---	---	---	---	---	---	---	---
				Σεπτέμβριος 2021	---	---	---	---	1.41	---	---	---	---	---	---	---	---
(Μέγεθος Συμβολαίου: 100 Χρεόγραφα, Φυσική Παράδοση)																	
ΕΛΛΑΚΤΩΡ (ΚΟ)				Δεκέμβριος 2020	1.41	1.47	1.40	1.47	1.47	---	---	---	1.57	---	141	1,709	8,001
1.47	1.397	1.47	5.00%	Μάρτιος 2021	---	---	---	---	1.41	---	---	---	---	---	---	---	---
				Ιούνιος 2021	---	---	---	---	1.42	---	---	---	---	---	---	---	---
				Σεπτέμβριος 2021	---	---	---	---	1.42	---	---	---	---	---	---	---	---
(Μέγεθος Συμβολαίου: 100 Χρεόγραφα, Φυσική Παράδοση)																	
ΕΛΛΗΝ. ΧΡΗΜΑΤΙΣΤΗΡΙΑ-Χ.Α. (ΚΟ)				Δεκέμβριος 2020	3.16	3.18	3.16	3.18	3.18	---	---	---	3.32	---	7	14	1,751
3.21	3.14	3.17	-0.16%	Μάρτιος 2021	---	---	---	---	3.20	---	---	---	3.33	---	---	26	
				Ιούνιος 2021	---	---	---	---	3.21	---	---	---	---	---	---	---	---
				Σεπτέμβριος 2021	---	---	---	---	3.23	---	---	---	---	---	---	---	---
(Μέγεθος Συμβολαίου: 100 Χρεόγραφα, Φυσική Παράδοση)																	
ΕΛΛΗΝΙΚΑ ΠΕΤΡΕΛΑΙΑ (ΚΟ)				Δεκέμβριος 2020	5.35	5.40	5.31	5.31	5.31	---	---	---	5.43	---	17	46	1,596
5.42	5.26	5.3	1.15%	Μάρτιος 2021	5.40	5.40	5.40	5.40	5.40	---	---	---	5.40	---	1	1	300
				Ιούνιος 2021	---	---	---	---	5.30	---	---	---	---	---	---	---	---
				Σεπτέμβριος 2021	---	---	---	---	5.33	---	---	---	---	---	---	---	---
(Μέγεθος Συμβολαίου: 100 Χρεόγραφα, Φυσική Παράδοση)																	
ΕΥΔΑΠ (ΚΟ)				Δεκέμβριος 2020	6.76	6.79	6.71	6.79	6.79	---	---	---	7.51	---	3	14	119
6.84	6.66	6.8	2.10%	Μάρτιος 2021	---	---	---	---	6.70	---	---	---	---	---	---	---	
				Ιούνιος 2021	---	---	---	---	6.74	---	---	---	---	---	---	---	---
				Σεπτέμβριος 2021	---	---	---	---	6.77	---	---	---	---	---	---	---	---
(Μέγεθος Συμβολαίου: 100 Χρεόγραφα, Φυσική Παράδοση)																	
ΜΟΤΟΡ ΟΙΛ (ΚΟ)				Δεκέμβριος 2020	10.29	10.75	10.11	10.58	10.58	---	---	---	11.85	---	218	437	1,012
10.78	10.1	10.57	6.07%	Μάρτιος 2021	---	---	---	---	10.03	---	---	---	13.27	---	---	2	
				Ιούνιος 2021	---	---	---	---	10.08	---	---	---	---	---	---	---	---
				Σεπτέμβριος 2021	---	---	---	---	10.13	---	---	---	---	---	---	---	---

Σημειώσεις Παραγώγων

Τις τιμές εκκαθάρισης και τις τελικές ανοικτές θέσεις μπορείτε να τις ανακτήσετε στο ακόλουθο path <http://www.helex.gr/el/web/guest/statistics-end-of-day-derivatives>

Υποκείμενη Αγορά				Αγορά Παραγώγων										Ανοικτές θέσεις			
Ανωτ Τιμή	Κατωτ Τιμή	Τιμή κλεισ.	Μεταβ.	Μήνας Παράδοσης	Άνοιγμα	Ανωτ Τιμή	Κατωτ Τιμή	Τελ Τιμή	Τιμή κλεισ.	Τελευταία ζήτηση	Τελευταία προσφορά	Τιμή Εκκαθάρισης*	Υψηλό ζωής	Χαμηλό ζωής	Πράξεις	Όγκος	Ανοικτές θέσεις
(Μέγεθος Συμβολαίου: 100 Χρεόγραφα, Φυσική Παράδοση)																	
ΜΥΤΙΛΗΝΑΙΟΣ (ΚΟ)				Δεκέμβριος 2020	10.45	10.45	10.35	10.41	10.41	---	---	---	10.58	---	37	163	5,638
10.43	10.33	10.42	0.10%	Μάρτιος 2021	10.40	10.40	10.40	10.40	10.40	---	---	---	10.40	---	2	8	11
				Ιούνιος 2021	---	---	---	---	10.53	---	---	---	---	---	---	---	---
				Σεπτέμβριος 2021	---	---	---	---	10.58	---	---	---	---	---	---	---	---
(Μέγεθος Συμβολαίου: 100 Χρεόγραφα, Φυσική Παράδοση)																	
ΟΛΠ (ΚΟ)				Δεκέμβριος 2020	18.61	18.61	18.61	18.61	18.61	---	---	---	19.10	---	1	1	206
18.7	18.5	18.6	0.65%	Μάρτιος 2021	---	---	---	---	18.60	---	---	---	18.67	---	---	---	10
				Ιούνιος 2021	---	---	---	---	18.69	---	---	---	---	---	---	---	---
				Σεπτέμβριος 2021	---	---	---	---	18.78	---	---	---	---	---	---	---	---
(Μέγεθος Συμβολαίου: 100 Χρεόγραφα, Φυσική Παράδοση)																	
ΟΠΑΠ (ΚΟ)				Δεκέμβριος 2020	8.55	8.61	8.55	8.57	8.57	---	---	---	8.80	---	13	59	2,436
8.675	8.52	8.585	-0.17%	Μάρτιος 2021	8.60	8.61	8.60	8.61	8.61	---	---	---	8.61	---	2	2	10
				Ιούνιος 2021	---	---	---	---	8.70	---	---	---	---	---	---	---	---
				Σεπτέμβριος 2021	---	---	---	---	8.74	---	---	---	---	---	---	---	---
(Μέγεθος Συμβολαίου: 100 Χρεόγραφα, Φυσική Παράδοση)																	
ΟΤΕ (ΚΟ)				Δεκέμβριος 2020	13.25	13.35	13.20	13.35	13.35	---	---	---	13.86	---	18	86	2,941
13.37	13.19	13.31	0.53%	Μάρτιος 2021	---	---	---	---	13.32	---	---	---	12.59	---	---	---	11
				Ιούνιος 2021	---	---	---	---	13.39	---	---	---	---	---	---	---	---
				Σεπτέμβριος 2021	---	---	---	---	13.46	---	---	---	---	---	---	---	---
(Μέγεθος Συμβολαίου: 100 Χρεόγραφα, Φυσική Παράδοση)																	
ΠΕΙΡΑΙΩΣ ΤΡΑΠΕΖΑ (ΚΟ)				Δεκέμβριος 2020	1.08	1.09	1.02	1.03	1.03	---	---	---	1.28	---	379	5,618	32,953
1.11	1.02	1.02	-4.67%	Μάρτιος 2021	1.03	1.05	1.03	1.04	1.04	---	---	---	1.12	---	3	22	100
				Ιούνιος 2021	---	---	---	---	1.08	---	---	---	---	---	---	---	---
				Σεπτέμβριος 2021	---	---	---	---	1.09	---	---	---	---	---	---	---	---
(Μέγεθος Συμβολαίου: 100 Χρεόγραφα, Φυσική Παράδοση)																	
ΤΕΡΝΑ ΕΝΕΡΓΕΙΑΚΗ (ΚΟ)				Δεκέμβριος 2020	12.52	12.52	12.39	12.50	12.50	---	---	---	12.52	---	32	94	861
12.58	12.36	12.56	0.48%	Μάρτιος 2021	---	---	---	---	12.58	---	---	---	---	---	---	---	---
				Ιούνιος 2021	---	---	---	---	12.64	---	---	---	---	---	---	---	---
				Σεπτέμβριος 2021	---	---	---	---	12.71	---	---	---	---	---	---	---	---

Σημειώσεις Παραγώγων

Τις τιμές εκκαθάρισης και τις τελικές ανοικτές θέσεις μπορείτε να τις ανακτήσετε στο ακόλουθο path <http://www.helex.gr/el/web/guest/statistics-end-of-day-derivatives>

FTSE/X.A. Large Cap

(Μονάδα Διαπραγμάτευσης: 1 Μονάδα Δείκτη x 2€ - Τρόπος Εξάσκησης: Ευρωπαϊκός Χρηματικός Διακανονισμός)

Τιμή Εξάσκησης	Δικαιώματα Αγοράς														Δικαιώματα Πώλησης																		
	Δεκέμβριος 2020							Ιανουάριος 2021							Λοιποί Μήνες		Δεκέμβριος 2020							Ιανουάριος 2021							Λοιποί Μήνες		Τιμή Εξάσκησης
	Άνοιγμα	Ανιψ. Τιμή	Κατωτ. Τιμή	Τελ. Τιμή	Τιμή κλεισ.	Όγκος	Ανοικτές θέσεις	Άνοιγμα	Ανιψ. Τιμή	Κατωτ. Τιμή	Τελ. Τιμή	Τιμή κλεισ.	Όγκος	Ανοικτές θέσεις	Όγκος	Ανοικτές θέσεις	Άνοιγμα	Ανιψ. Τιμή	Κατωτ. Τιμή	Τελ. Τιμή	Τιμή κλεισ.	Όγκος	Ανοικτές θέσεις	Άνοιγμα	Ανιψ. Τιμή	Κατωτ. Τιμή	Τελ. Τιμή	Τιμή κλεισ.	Όγκος	Ανοικτές θέσεις	Όγκος	Ανοικτές θέσεις	
1,050	0.00	0.00	0.00	-	613.00	-	-	-	-	-	-	-	-	-	-	-	0.00	0.00	0.00	-	0.01	-	-	-	-	-	-	-	-	-	-	1,050	
1,075	0.00	0.00	0.00	-	588.00	-	-	-	-	-	-	-	-	-	-	-	0.00	0.00	0.00	-	0.01	-	-	-	-	-	-	-	-	-	-	1,075	
1,100	0.00	0.00	0.00	-	563.00	-	-	-	-	-	-	-	-	-	-	-	0.00	0.00	0.00	-	0.01	-	-	-	-	-	-	-	-	-	-	1,100	
1,125	0.00	0.00	0.00	-	539.00	-	-	-	-	-	-	-	-	-	-	-	0.00	0.00	0.00	-	0.01	-	-	-	-	-	-	-	-	-	-	1,125	
1,150	0.00	0.00	0.00	-	514.00	-	-	-	-	-	-	-	-	-	-	-	0.00	0.00	0.00	-	0.02	-	-	-	-	-	-	-	-	-	-	1,150	
1,175	0.00	0.00	0.00	-	489.00	-	-	-	-	-	-	-	-	-	-	-	0.00	0.00	0.00	-	0.04	-	-	-	-	-	-	-	-	-	-	1,175	
1,200	0.00	0.00	0.00	-	464.00	-	-	0.00	0.00	0.00	-	464.00	-	-	-	-	0.00	0.00	0.00	-	0.01	-	-	0.00	0.00	0.00	-	0.01	-	-	-	1,200	
1,225	0.00	0.00	0.00	-	439.00	-	-	0.00	0.00	0.00	-	439.00	-	-	-	-	0.00	0.00	0.00	-	0.01	-	-	0.00	0.00	0.00	-	0.03	-	-	-	1,225	
1,250	0.00	0.00	0.00	-	414.00	-	-	0.00	0.00	0.00	-	414.00	-	-	-	-	0.00	0.00	0.00	-	0.03	-	-	0.00	0.00	0.00	-	0.06	-	-	-	1,250	
1,275	0.00	0.00	0.00	-	389.00	-	20	0.00	0.00	0.00	-	389.00	-	-	-	-	0.00	0.00	0.00	-	0.01	-	-	0.00	0.00	0.00	-	0.12	-	-	-	1,275	
1,300	0.00	0.00	0.00	-	364.00	-	20	0.00	0.00	0.00	-	365.00	-	-	-	-	0.00	0.00	0.00	-	0.01	-	1	0.00	0.00	0.00	-	0.24	-	-	-	1,300	
1,325	0.00	0.00	0.00	-	339.00	-	60	0.00	0.00	0.00	-	340.00	-	-	-	-	0.00	0.00	0.00	-	0.01	-	23	0.00	0.00	0.00	-	0.44	-	-	-	1,325	
1,350	0.00	0.00	0.00	-	314.00	-	-	0.00	0.00	0.00	-	315.00	-	-	-	-	0.00	0.00	0.00	-	0.02	-	24	0.00	0.00	0.00	-	0.78	-	-	-	1,350	
1,375	0.00	0.00	0.00	-	289.00	-	80	0.00	0.00	0.00	-	291.00	-	-	-	-	0.00	0.00	0.00	-	0.06	-	40	0.00	0.00	0.00	-	1.30	-	-	-	1,375	
1,400	0.00	0.00	0.00	-	264.00	-	31	0.00	0.00	0.00	-	267.00	-	-	-	-	0.00	0.00	0.00	-	0.16	-	40	0.00	0.00	0.00	-	2.20	-	-	-	1,400	
1,425	0.00	0.00	0.00	-	239.00	-	210	0.00	0.00	0.00	-	243.00	-	-	-	-	0.00	0.00	0.00	-	0.35	-	40	0.00	0.00	0.00	-	3.40	-	-	-	1,425	
1,450	0.00	0.00	0.00	-	215.00	-	40	0.00	0.00	0.00	-	220.00	-	-	-	-	0.00	0.00	0.00	-	0.74	-	5	0.00	0.00	0.00	-	5.20	-	-	-	1,450	
1,475	0.00	0.00	0.00	-	190.00	-	21	0.00	0.00	0.00	-	198.00	-	-	-	-	0.00	0.00	0.00	-	1.50	-	20	0.00	0.00	0.00	-	7.60	-	-	-	1,475	
1,500	0.00	0.00	0.00	-	167.00	-	20	0.00	0.00	0.00	-	176.00	-	-	-	-	0.00	0.00	0.00	-	2.70	-	-	0.00	0.00	0.00	-	11.00	-	-	-	1,500	
1,525	0.00	0.00	0.00	-	144.00	-	20	0.00	0.00	0.00	-	155.00	-	-	-	-	0.00	0.00	0.00	-	4.80	-	80	0.00	0.00	0.00	-	15.25	-	-	-	1,525	
1,550	0.00	0.00	0.00	-	122.00	-	-	0.00	0.00	0.00	-	136.00	-	-	-	-	0.00	0.00	0.00	-	7.90	-	100	0.00	0.00	0.00	-	20.75	-	-	-	1,550	
1,575	0.00	0.00	0.00	-	102.00	-	20	0.00	0.00	0.00	-	118.00	-	-	-	-	0.00	0.00	0.00	-	12.50	-	20	0.00	0.00	0.00	-	27.50	-	-	-	1,575	
1,600	0.00	0.00	0.00	-	83.00	-	121	0.00	0.00	0.00	-	101.00	-	-	-	-	0.00	0.00	0.00	-	18.75	-	41	0.00	0.00	0.00	-	35.50	-	-	-	1,600	
1,625	0.00	0.00	0.00	-	66.00	-	22	0.00	0.00	0.00	-	85.50	-	-	-	-	0.00	0.00	0.00	-	27.00	-	40	0.00	0.00	0.00	-	45.25	-	-	-	1,625	
1,650	0.00	0.00	0.00	-	51.50	-	27	0.00	0.00	0.00	-	72.00	-	-	-	-	34.00	0.00	34.00	34.00	34.00	15	18	0.00	0.00	0.00	-	56.50	-	-	-	1,650	
1,675	0.00	0.00	0.00	-	39.25	-	53	53.50	53.50	53.50	53.50	53.50	1	-	-	-	0.00	0.00	0.00	-	50.00	-	10	0.00	0.00	0.00	-	69.50	-	-	-	1,675	
1,700	25.25	25.25	25.00	25.00	25.00	40	22	43.50	43.50	43.50	43.50	43.50	20	-	-	-	0.00	25.25	0.00	-	65.00	-	5	0.00	0.00	0.00	-	83.50	-	20	-	1,700	
1,725	0.00	0.00	0.00	-	21.00	-	-	0.00	0.00	0.00	-	40.00	-	-	-	-	0.00	0.00	0.00	-	82.00	-	-	0.00	0.00	0.00	-	99.50	-	-	-	1,725	
1,750	0.00	0.00	0.00	-	15.00	-	5	0.00	0.00	0.00	-	32.00	-	-	-	-	0.00	0.00	0.00	-	101.00	-	-	0.00	0.00	0.00	-	116.00	-	-	-	1,750	
1,775	0.00	0.00	0.00	-	10.25	-	-	0.00	0.00	0.00	-	25.50	-	-	-	-	0.00	0.00	0.00	-	121.00	-	-	0.00	0.00	0.00	-	135.00	-	-	-	1,775	
1,800	0.00	0.00	0.00	-	6.80	-	-	0.00	0.00	0.00	-	20.00	-	-	-	-	0.00	0.00	0.00	-	142.00	-	-	0.00	0.00	0.00	-	154.00	-	-	-	1,800	
1,825	0.00	0.00	0.00	-	4.50	-	-	-	-	-	-	-	-	-	-	-	0.00	0.00	0.00	-	165.00	-	-	-	-	-	-	-	-	-	-	1,825	
1,850	0.00	0.00	0.00	-	2.80	-	-	-	-	-	-	-	-	-	-	-	0.00	0.00	0.00	-	188.00	-	-	-	-	-	-	-	-	-	-	1,850	
1,875	0.00	0.00	0.00	-	1.70	-	-	-	-	-	-	-	-	-	-	-	0.00	0.00	0.00	-	212.00	-	-	-	-	-	-	-	-	-	-	1,875	
1,900	0.00	0.00	0.00	-	1.10	-	-	-	-	-	-	-	-	-	-	-	0.00	0.00	0.00	-	236.00	-	-	-	-	-	-	-	-	-	-	1,900	
1,925	0.00	0.00	0.00	-	0.62	-	-	-	-	-	-	-	-	-	-	-	0.00	0.00	0.00	-	261.00	-	-	-	-	-	-	-	-	-	-	1,925	

FTSE/X.A. Large Cap

(Μονάδα Διαπραγμάτευσης: 1 Μονάδα Δείκτη x 2€ - Τρόπος Εξάσκησης: Ευρωπαϊκός Χρηματικός Διακανονισμός)

Τιμή Εξάσκησης	Δικαιώματα Αγοράς														Δικαιώματα Πώλησης																	
	Δεκέμβριος 2020						Ιανουάριος 2021						Λοιποί Μήνες		Δεκέμβριος 2020						Ιανουάριος 2021						Λοιποί Μήνες		Τιμή Εξάσκησης			
	Άνοιγμα	Ανιτ Τιμή	Κατωτ Τιμή	Τελ Τιμή	Τιμή κλεισ.	Όγκος	Άνοιγμα	Ανιτ Τιμή	Κατωτ Τιμή	Τελ Τιμή	Τιμή κλεισ.	Όγκος	Άνοιγτες θέσεις	Όγκος	Άνοιγτες θέσεις	Άνοιγμα	Ανιτ Τιμή	Κατωτ Τιμή	Τελ Τιμή	Τιμή κλεισ.	Όγκος	Άνοιγτες θέσεις	Άνοιγμα	Ανιτ Τιμή	Κατωτ Τιμή	Τελ Τιμή	Τιμή κλεισ.	Όγκος		Άνοιγτες θέσεις	Όγκος	Άνοιγτες θέσεις
1,950	0.00	0.00	0.00	-	0.36	-	-	-	-	-	-	-	-	-	-	0.00	0.00	0.00	-	286.00	-	-	-	-	-	-	-	-		-	-	-
1,975	0.00	0.00	0.00	-	0.20	-	-	-	-	-	-	-	-	-	-	0.00	0.00	0.00	-	311.00	-	-	-	-	-	-	-	-	-	-	-	1,975
2,000	0.00	0.00	0.00	-	0.11	-	-	-	-	-	-	-	-	-	-	0.00	0.00	0.00	-	335.00	-	-	-	-	-	-	-	-	-	-	-	2,000
2,050	0.00	0.00	0.00	-	0.03	-	-	-	-	-	-	-	-	-	-	0.00	0.00	0.00	-	385.00	-	-	-	-	-	-	-	-	-	-	-	2,050
2,100	0.00	0.00	0.00	-	0.01	-	-	-	-	-	-	-	-	-	-	0.00	0.00	0.00	-	435.00	-	-	-	-	-	-	-	-	-	-	-	2,100
2,150	0.00	0.00	0.00	-	0.01	-	-	-	-	-	-	-	-	-	-	0.00	0.00	0.00	-	485.00	-	-	-	-	-	-	-	-	-	-	-	2,150
2,200	0.00	0.00	0.00	-	0.01	-	-	-	-	-	-	-	-	-	-	0.00	0.00	0.00	-	535.00	-	-	-	-	-	-	-	-	-	-	-	2,200
2,250	0.00	0.00	0.00	-	0.01	-	-	-	-	-	-	-	-	-	-	0.00	0.00	0.00	-	585.00	-	-	-	-	-	-	-	-	-	-	-	2,250
2,300	0.00	0.00	0.00	-	0.01	-	-	-	-	-	-	-	-	-	-	0.00	0.00	0.00	-	635.00	-	-	-	-	-	-	-	-	-	-	-	2,300
2,350	0.00	0.00	0.00	-	0.02	-	-	-	-	-	-	-	-	-	-	0.00	0.00	0.00	-	685.00	-	-	-	-	-	-	-	-	-	-	-	2,350
2,400	0.00	0.00	0.00	-	0.01	-	-	-	-	-	-	-	-	-	-	0.00	0.00	0.00	-	735.00	-	-	-	-	-	-	-	-	-	-	-	2,400
2,450	0.00	0.00	0.00	-	0.01	-	-	-	-	-	-	-	-	-	-	0.00	0.00	0.00	-	785.00	-	-	-	-	-	-	-	-	-	-	-	2,450
2,500	0.00	0.00	0.00	-	0.01	-	-	-	-	-	-	-	-	-	-	0.00	0.00	0.00	-	835.00	-	-	-	-	-	-	-	-	-	-	-	2,500
2,550	0.00	0.00	0.00	-	0.01	-	-	-	-	-	-	-	-	-	-	0.00	0.00	0.00	-	885.00	-	-	-	-	-	-	-	-	-	-	-	2,550
2,600	0.00	0.00	0.00	-	0.01	-	-	-	-	-	-	-	-	-	-	0.00	0.00	0.00	-	935.00	-	-	-	-	-	-	-	-	-	-	-	2,600
Σύνολο:						40	792					21	0	0	0					15	507						0	20	0	0		
Αριθμός Πράξεων:													2		0						1						0		0			

ALPHA BANK (KO)

(Μέγεθος Συμβολαίου: 100 Χρεόγραφα, Τρόπος Εξάσκησης: Αμερικάνικος, Φυσική Παράδοση)

Τιμή Εξάσκησης	Δικαιώματα Αγοράς												Δικαιώματα Πώλησης												Τιμή Εξάσκησης				
	Δεκέμβριος 2020				Ιανουάριος 2021				Λοιποί Μήνες				Δεκέμβριος 2020				Ιανουάριος 2021				Λοιποί Μήνες								
	Άνοιγμα	Ανιγ. Τιμή	Καπιτ. Τιμή	Τελ. Τιμή	Τιμή κλεισ.	Όγκος	Ανοικτές θέσεις	Άνοιγμα	Ανιγ. Τιμή	Καπιτ. Τιμή	Τελ. Τιμή	Τιμή κλεισ.	Όγκος	Ανοικτές θέσεις	Όγκος	Ανοικτές θέσεις	Άνοιγμα	Ανιγ. Τιμή	Καπιτ. Τιμή	Τελ. Τιμή	Τιμή κλεισ.	Όγκος	Ανοικτές θέσεις	Όγκος		Ανοικτές θέσεις	Όγκος	Ανοικτές θέσεις	
0.150	0.000	0.000	0.000	0.530	-	-	0.000	0.000	0.000	0.530	-	-	-	-	0.000	0.000	0.000	0.001	-	-	0.000	0.000	0.000	0.001	-	-	-	-	0.002
0.200	0.000	0.000	0.000	0.480	-	-	0.000	0.000	0.000	0.481	-	-	-	-	0.000	0.000	0.000	0.001	-	-	0.000	0.000	0.000	0.001	-	-	-	-	0.002
0.250	0.000	0.000	0.000	0.430	-	-	0.000	0.000	0.000	0.431	-	-	-	-	0.000	0.000	0.000	0.002	-	-	0.000	0.000	0.000	0.001	-	-	-	-	0.003
0.300	0.000	0.000	0.000	0.380	-	-	0.000	0.000	0.000	0.382	-	-	-	-	0.000	0.000	0.000	0.001	-	-	0.000	0.000	0.000	0.001	-	-	-	-	0.003
0.350	0.000	0.000	0.000	0.330	-	-	0.000	0.000	0.000	0.335	-	-	-	-	0.000	0.000	0.000	0.001	-	-	0.000	0.000	0.000	0.004	-	-	-	-	0.004
0.400	0.000	0.000	0.000	0.281	-	-	0.000	0.000	0.000	0.290	-	-	-	-	0.000	0.000	0.000	0.001	-	-	0.000	0.000	0.000	0.008	-	-	-	-	0.004
0.450	0.000	0.000	0.000	0.232	-	-	0.000	0.000	0.000	0.248	-	-	-	-	0.000	0.000	0.000	0.001	-	-	0.000	0.000	0.000	0.017	-	-	-	-	0.005
0.500	0.000	0.000	0.000	0.185	-	-	0.000	0.000	0.000	0.210	-	-	-	-	0.000	0.000	0.000	0.004	-	-	0.000	0.000	0.000	0.029	-	-	-	-	0.005
0.550	0.000	0.000	0.000	0.141	-	-	0.000	0.000	0.000	0.176	-	-	-	-	0.000	0.000	0.000	0.011	-	-	0.000	0.000	0.000	0.044	-	-	-	-	0.006
0.600	0.000	0.000	0.000	0.103	-	-	0.000	0.000	0.000	0.146	-	-	-	-	0.000	0.000	0.000	0.023	-	-	0.000	0.000	0.000	0.065	-	-	-	-	0.006
0.650	0.000	0.000	0.000	0.073	-	-	0.000	0.000	0.000	0.122	-	-	-	-	0.000	0.000	0.000	0.042	-	-	0.000	0.000	0.000	0.090	-	-	-	-	0.007
0.700	0.000	0.000	0.000	0.049	-	-	0.000	0.000	0.000	0.100	-	10	-	-	0.000	0.000	0.000	0.068	-	-	0.000	0.000	0.000	0.118	-	-	-	-	0.007
0.750	0.000	0.000	0.000	0.032	-	-	0.000	0.000	0.000	0.082	-	-	-	-	0.000	0.000	0.000	0.101	-	-	0.000	0.000	0.000	0.150	-	-	-	-	0.008
0.800	0.000	0.000	0.000	0.020	-	-	0.000	0.000	0.000	0.067	-	-	-	-	0.000	0.000	0.000	0.139	-	-	0.000	0.000	0.000	0.185	-	-	-	-	0.008
0.850	0.000	0.000	0.000	0.012	-	-	0.000	0.000	0.000	0.054	-	-	-	-	0.000	0.000	0.000	0.181	-	-	0.000	0.000	0.000	0.222	-	-	-	-	0.009
0.900	0.000	0.000	0.000	0.007	-	-	0.000	0.000	0.000	0.044	-	-	-	-	0.000	0.000	0.000	0.226	-	-	0.000	0.000	0.000	0.262	-	-	-	-	0.009
0.950	0.000	0.000	0.000	0.004	-	-	0.000	0.000	0.000	0.035	-	-	-	-	0.000	0.000	0.000	0.273	-	-	0.000	0.000	0.000	0.303	-	-	-	-	0.010
1.000	0.000	0.000	0.000	0.002	-	-	-	-	-	-	-	-	-	0.000	0.000	0.000	0.322	-	-	-	-	-	-	-	-	-	-	-	0.010
1.100	0.000	0.000	0.000	0.001	-	-	-	-	-	-	-	-	-	0.000	0.000	0.000	0.420	-	-	-	-	-	-	-	-	-	-	-	0.011
1.200	0.000	0.000	0.000	0.002	-	-	-	-	-	-	-	-	-	0.000	0.000	0.000	0.520	-	-	-	-	-	-	-	-	-	-	-	0.012
1.300	0.000	0.000	0.000	0.001	-	-	-	-	-	-	-	-	-	0.000	0.000	0.000	0.620	-	-	-	-	-	-	-	-	-	-	-	0.013
1.400	0.000	0.000	0.000	0.001	-	-	-	-	-	-	-	-	-	0.000	0.000	0.000	0.720	-	-	-	-	-	-	-	-	-	-	-	0.014
1.500	0.000	0.000	0.000	0.001	-	-	-	-	-	-	-	-	-	0.000	0.000	0.000	0.820	-	-	-	-	-	-	-	-	-	-	-	0.015
1.600	0.000	0.000	0.000	0.001	-	-	-	-	-	-	-	-	-	0.000	0.000	0.000	0.920	-	-	-	-	-	-	-	-	-	-	-	0.016
1.700	0.000	0.000	0.000	0.001	-	-	-	-	-	-	-	-	-	0.000	0.000	0.000	1.02	-	-	-	-	-	-	-	-	-	-	-	0.017
1.800	0.000	0.000	0.000	0.002	-	-	-	-	-	-	-	-	-	0.000	0.000	0.000	1.12	-	-	-	-	-	-	-	-	-	-	-	0.018
1.900	0.000	0.000	0.000	0.001	-	-	-	-	-	-	-	-	-	0.000	0.000	0.000	1.22	-	-	-	-	-	-	-	-	-	-	-	0.019
2.000	0.000	0.000	0.000	0.001	-	-	-	-	-	-	-	-	-	0.000	0.000	0.000	1.32	-	-	-	-	-	-	-	-	-	-	-	0.020
2.200	0.000	0.000	0.000	0.001	-	-	-	-	-	-	-	-	-	0.000	0.000	0.000	1.52	-	-	-	-	-	-	-	-	-	-	-	0.022
2.400	0.000	0.000	0.000	0.001	-	-	-	-	-	-	-	-	-	0.000	0.000	0.000	1.72	-	-	-	-	-	-	-	-	-	-	-	0.024
2.600	0.000	0.000	0.000	0.001	-	-	-	-	-	-	-	-	-	0.000	0.000	0.000	1.92	-	-	-	-	-	-	-	-	-	-	-	0.026
2.800	0.000	0.000	0.000	0.001	-	-	-	-	-	-	-	-	-	0.000	0.000	0.000	2.12	-	-	-	-	-	-	-	-	-	-	-	0.028
Σύνολο:					0	0						0	10	0	0				0	0				0	0	0	0		
Αριθμός Πράξεων:					0							0	0					0.00						0		0			

ΔΕΗ (ΚΟ)

(Μέγεθος Συμβολαίου: 100 Χρέογραφα, Τρόπος Εξάσκησης: Αμερικάνικος, Φυσική Παράδοση)

Τιμή Εξάσκησης	Δικαιώματα Αγοράς													Δικαιώματα Πώλησης																
	Δεκέμβριος 2020						Ιανουάριος 2021						Λοιποί Μήνες		Δεκέμβριος 2020						Ιανουάριος 2021						Λοιποί Μήνες		Τιμή Εξάσκησης	
	Άνοιγμα	Ανιγτ Τιμή	Καπιτ Τιμή	Τελ Τιμή	Τιμή κλεισ.	Όγκος	Άνοιγμα	Ανιγτ Τιμή	Καπιτ Τιμή	Τελ Τιμή	Τιμή κλεισ.	Όγκος	Άνοιγτες θέσεις	Όγκος	Άνοιγτες θέσεις	Άνοιγμα	Ανιγτ Τιμή	Καπιτ Τιμή	Τελ Τιμή	Τιμή κλεισ.	Όγκος	Άνοιγτες θέσεις	Όγκος	Άνοιγτες θέσεις	Όγκος	Άνοιγτες θέσεις				
1.000	0.000	0.000	0.000	4.98	-	-										0.000	0.000	0.000	0.001	-	-									
1.100	0.000	0.000	0.000	4.88	-	-										0.000	0.000	0.000	0.001	-	-									0.011
1.200	0.000	0.000	0.000	4.78	-	-										0.000	0.000	0.000	0.003	-	-									0.012
1.300	0.000	0.000	0.000	4.68	-	-										0.000	0.000	0.000	0.001	-	-									0.013
1.400	0.000	0.000	0.000	4.58	-	-										0.000	0.000	0.000	0.001	-	-									0.014
1.500	0.000	0.000	0.000	4.48	-	-										0.000	0.000	0.000	0.001	-	-									0.015
1.600	0.000	0.000	0.000	4.38	-	-										0.000	0.000	0.000	0.002	-	-									0.016
1.700	0.000	0.000	0.000	4.28	-	-										0.000	0.000	0.000	0.001	-	-									0.017
1.800	0.000	0.000	0.000	4.18	-	-										0.000	0.000	0.000	0.001	-	-									0.018
1.900	0.000	0.000	0.000	4.08	-	-										0.000	0.000	0.000	0.001	-	-									0.019
2.000	0.000	0.000	0.000	3.98	-	-										0.000	0.000	0.000	0.002	-	-									0.020
2.200	0.000	0.000	0.000	3.78	-	-										0.000	0.000	0.000	0.001	-	-									0.022
2.400	0.000	0.000	0.000	3.58	-	-										0.000	0.000	0.000	0.001	-	-									0.024
2.600	0.000	0.000	0.000	3.38	-	-										0.000	0.000	0.000	0.001	-	-									0.026
2.800	0.000	0.000	0.000	3.18	-	-										0.000	0.000	0.000	0.001	-	-									0.028
3.000	0.000	0.000	0.000	2.98	-	-										0.000	0.000	0.000	0.001	-	-									0.030
3.200	0.000	0.000	0.000	2.78	-	-										0.000	0.000	0.000	0.001	-	-									0.032
3.400	0.000	0.000	0.000	2.58	-	-	0.000	0.000	0.000	2.59	-	-				0.000	0.000	0.000	0.001	-	-	0.000	0.000	0.000	0.001	-	-			0.034
3.600	0.000	0.000	0.000	2.38	-	-	0.000	0.000	0.000	2.39	-	-				0.000	0.000	0.000	0.001	-	-	0.000	0.000	0.000	0.001	-	-			0.036
3.800	0.000	0.000	0.000	2.19	-	-	0.000	0.000	0.000	2.19	-	-				0.000	0.000	0.000	0.001	-	-	0.000	0.000	0.000	0.002	-	-			0.038
4.000	0.000	0.000	0.000	1.99	-	-	0.000	0.000	0.000	1.99	-	-				0.000	0.000	0.000	0.002	-	-	0.000	0.000	0.000	0.001	-	-			0.040
4.400	0.000	0.000	0.000	1.59	-	-	0.000	0.000	0.000	1.60	-	-				0.000	0.000	0.000	0.001	-	4	0.000	0.000	0.000	0.007	-	-			0.044
4.800	0.000	0.000	0.000	1.19	-	10	0.000	0.000	0.000	1.22	-	-				0.000	0.000	0.000	0.004	-	1	0.000	0.000	0.000	0.029	-	-			0.048
5.200	0.000	0.000	0.000	0.815	-	3	0.000	0.000	0.000	0.882	-	-				0.000	0.000	0.000	0.028	-	-	0.000	0.000	0.000	0.087	-	-			0.052
5.600	0.000	0.000	0.000	0.491	-	35	0.000	0.000	0.000	0.597	-	-				0.000	0.000	0.000	0.104	-	-	0.000	0.000	0.000	0.201	-	-			0.056
6.000	0.000	0.000	0.000	0.254	-	60	0.000	0.000	0.000	0.374	-	3				0.000	0.000	0.000	0.267	-	-	0.000	0.000	0.000	0.378	-	-			0.060
6.400	0.000	0.000	0.000	0.112	-	38	0.290	0.290	0.290	0.290	0.290	5	10			0.000	0.000	0.000	0.525	-	-	0.000	0.000	0.000	0.625	-	-			0.064
6.800	0.000	0.000	0.000	0.042	-	-	0.000	0.000	0.000	0.121	-	5				0.000	0.000	0.000	0.855	-	-	0.000	0.000	0.000	0.925	-	-			0.068
7.200	0.000	0.000	0.000	0.013	-	-	0.000	0.000	0.000	0.062	-	-				0.000	0.000	0.000	1.23	-	-	0.000	0.000	0.000	1.27	-	-			0.072
7.600	0.000	0.000	0.000	0.004	-	-	0.000	0.000	0.000	0.031	-	-				0.000	0.000	0.000	1.62	-	-	0.000	0.000	0.000	1.64	-	-			0.076
8.000	0.000	0.000	0.000	0.001	-	-	0.000	0.000	0.000	0.014	-	-				0.000	0.000	0.000	2.02	-	-	0.000	0.000	0.000	2.02	-	-			0.080
Σύνολο:					0	146					5	18	0	0					0	5				0	0	0	0			
Αριθμός Πράξεων:					0						1		0						0.00			0		0						

ΕΘΝΙΚΗ ΤΡΑΠΕΖΑ (ΚΟ)

(Μέγεθος Συμβολαίου: 100 Χρεόγραφα, Τρόπος Εξάσκησης: Αμερικάνικος, Φυσική Παράδοση)

Τιμή Εξάσκησης	Δικαιώματα Αγοράς													Δικαιώματα Πώλησης																
	Δεκέμβριος 2020						Ιανουάριος 2021						Λοιποί Μήνες		Δεκέμβριος 2020						Ιανουάριος 2021						Λοιποί Μήνες		Τιμή Εξάσκησης	
	Άνοιγμα	Ανιγ. Τιμή	Καπιτ. Τιμή	Τελ. Τιμή	Τιμή κλεισ.	Όγκος	Άνοιγ. θέσεις	Άνοιγμα	Ανιγ. Τιμή	Καπιτ. Τιμή	Τελ. Τιμή	Τιμή κλεισ.	Όγκος	Άνοιγ. θέσεις	Όγκος	Άνοιγ. θέσεις	Άνοιγμα	Ανιγ. Τιμή	Καπιτ. Τιμή	Τελ. Τιμή	Τιμή κλεισ.	Όγκος	Άνοιγ. θέσεις	Όγκος	Άνοιγ. θέσεις					
0.600	0.000	0.000	0.000	0.791	-	-	-	-	-	-	-	-	-	-	-	-	0.000	0.000	0.000	0.001	-	-	-	-	-	-	-	-		0.006
0.650	0.000	0.000	0.000	0.741	-	-	0.000	0.000	0.000	0.742	-	-	-	-	-	-	0.000	0.000	0.000	0.003	-	-	0.000	0.000	0.000	0.001	-	-	0.007	
0.700	0.000	0.000	0.000	0.691	-	-	0.000	0.000	0.000	0.692	-	-	-	-	-	-	0.000	0.000	0.000	0.008	-	-	0.000	0.000	0.000	0.001	-	-	0.007	
0.750	0.000	0.000	0.000	0.641	-	-	0.000	0.000	0.000	0.643	-	-	-	-	-	-	0.000	0.000	0.000	0.001	-	-	0.000	0.000	0.000	0.001	-	-	0.008	
0.800	0.000	0.000	0.000	0.591	-	-	0.000	0.000	0.000	0.593	-	-	-	-	-	-	0.000	0.000	0.000	0.001	-	-	0.000	0.000	0.000	0.001	-	-	0.008	
0.850	0.000	0.000	0.000	0.541	-	-	0.000	0.000	0.000	0.545	-	-	-	-	-	-	0.000	0.000	0.000	0.001	-	-	0.000	0.000	0.000	0.002	-	-	0.009	
0.900	0.000	0.000	0.000	0.491	-	-	0.000	0.000	0.000	0.497	-	-	-	-	-	-	0.000	0.000	0.000	0.001	-	-	0.000	0.000	0.000	0.004	-	-	0.009	
0.950	0.000	0.000	0.000	0.442	-	-	0.000	0.000	0.000	0.450	-	-	-	-	-	-	0.000	0.000	0.000	0.001	-	-	0.000	0.000	0.000	0.007	-	-	0.010	
1.000	0.000	0.000	0.000	0.393	-	-	0.000	0.000	0.000	0.405	-	-	-	-	-	-	0.000	0.000	0.000	0.002	-	-	0.000	0.000	0.000	0.012	-	-	0.010	
1.100	0.000	0.000	0.000	0.300	-	-	0.000	0.000	0.000	0.321	-	-	-	-	-	-	0.000	0.000	0.000	0.008	-	-	0.000	0.000	0.000	0.028	-	-	0.011	
1.200	0.000	0.000	0.000	0.215	-	5	0.000	0.000	0.000	0.246	-	-	-	-	-	-	0.000	0.000	0.000	0.023	-	450	0.000	0.000	0.000	0.053	-	-	0.012	
1.300	0.000	0.000	0.000	0.145	-	-	0.000	0.000	0.000	0.184	-	-	-	-	-	-	0.000	0.000	0.000	0.053	-	-	0.080	0.080	0.063	0.063	0.063	20	0	0.013
1.400	0.000	0.000	0.000	0.091	-	-	0.000	0.000	0.000	0.134	-	-	-	-	-	-	0.000	0.000	0.000	0.099	-	-	0.100	0.105	0.100	0.105	0.105	20	0	0.014
1.500	0.000	0.000	0.000	0.054	-	-	0.000	0.000	0.000	0.095	-	-	-	-	-	-	0.000	0.000	0.000	0.162	-	-	0.000	0.000	0.000	0.201	-	-	0.015	
1.600	0.000	0.000	0.000	0.030	-	-	0.000	0.000	0.000	0.065	-	-	-	-	-	-	0.000	0.000	0.000	0.238	-	-	0.000	0.000	0.000	0.272	-	-	0.016	
1.700	0.000	0.000	0.000	0.016	-	-	0.000	0.000	0.000	0.045	-	-	-	-	-	-	0.000	0.000	0.000	0.324	-	-	0.000	0.000	0.000	0.351	-	-	0.017	
1.800	0.000	0.000	0.000	0.008	-	-	0.000	0.000	0.000	0.030	-	-	-	-	-	-	0.000	0.000	0.000	0.416	-	-	0.000	0.000	0.000	0.436	-	-	0.018	
1.900	0.000	0.000	0.000	0.004	-	-	0.000	0.000	0.000	0.020	-	-	-	-	-	-	0.000	0.000	0.000	0.512	-	-	0.000	0.000	0.000	0.526	-	-	0.019	
2.000	0.000	0.000	0.000	0.002	-	-	-	-	-	-	-	-	-	-	-	-	0.000	0.000	0.000	0.611	-	-	-	-	-	-	-	-	0.020	
2.200	0.000	0.000	0.000	0.001	-	-	-	-	-	-	-	-	-	-	-	-	0.000	0.000	0.000	0.810	-	-	-	-	-	-	-	-	0.022	
2.400	0.000	0.000	0.000	0.002	-	-	-	-	-	-	-	-	-	-	-	-	0.000	0.000	0.000	1.01	-	-	-	-	-	-	-	-	0.024	
2.600	0.000	0.000	0.000	0.001	-	-	-	-	-	-	-	-	-	-	-	-	0.000	0.000	0.000	1.21	-	-	-	-	-	-	-	-	0.026	
2.800	0.000	0.000	0.000	0.001	-	-	-	-	-	-	-	-	-	-	-	-	0.000	0.000	0.000	1.41	-	-	-	-	-	-	-	-	0.028	
3.000	0.000	0.000	0.000	0.004	-	-	-	-	-	-	-	-	-	-	-	-	0.000	0.000	0.000	1.61	-	-	-	-	-	-	-	-	0.030	
3.200	0.000	0.000	0.000	0.003	-	-	-	-	-	-	-	-	-	-	-	-	0.000	0.000	0.000	1.81	-	-	-	-	-	-	-	-	0.032	
3.400	0.000	0.000	0.000	0.002	-	-	-	-	-	-	-	-	-	-	-	-	0.000	0.000	0.000	2.01	-	-	-	-	-	-	-	-	0.034	
3.600	0.000	0.000	0.000	0.001	-	-	-	-	-	-	-	-	-	-	-	-	0.000	0.000	0.000	2.21	-	-	-	-	-	-	-	-	0.036	
3.800	0.000	0.000	0.000	0.001	-	-	-	-	-	-	-	-	-	-	-	-	0.000	0.000	0.000	2.41	-	-	-	-	-	-	-	-	0.038	
4.000	0.000	0.000	0.000	0.001	-	-	-	-	-	-	-	-	-	-	-	-	0.000	0.000	0.000	2.61	-	-	-	-	-	-	-	-	0.040	
Σύνολα:					0	5							0	0	0	0					0	450					40	0	0	0
Αριθμός Πράξεων:					0								0	0							0.00						4	0		

ΟΠΑΠ (ΚΟ)

(Μέγεθος Συμβολαίου: 100 Χρεόγραφα, Τρόπος Εξάσκησης: Αμερικάνικος, Φυσική Παράδοση)

Τιμή Εξάσκησης	Δικαιώματα Αγοράς													Δικαιώματα Πώλησης													Τιμή Εξάσκησης					
	Δεκέμβριος 2020						Ιανουάριος 2021						Λοιποί Μήνες		Δεκέμβριος 2020						Ιανουάριος 2021							Λοιποί Μήνες				
	Άνοιγμα	Ανιγν. Τιμή	Κατωτ. Τιμή	Τελ. Τιμή	Τιμή κλεισ.	Όγκος	Άνοιγ. θέσεις	Άνοιγμα	Ανιγν. Τιμή	Κατωτ. Τιμή	Τελ. Τιμή	Τιμή κλεισ.	Όγκος	Άνοιγ. θέσεις	Όγκος	Άνοιγ. θέσεις	Άνοιγμα	Ανιγν. Τιμή	Κατωτ. Τιμή	Τελ. Τιμή	Τιμή κλεισ.	Όγκος	Άνοιγ. θέσεις	Όγκος	Άνοιγ. θέσεις	Όγκος		Άνοιγ. θέσεις				
4.000	0.000	0.000	0.000	4.61	-	-										0.000	0.000	0.000	0.001	-	-									0.040		
4.400	0.000	0.000	0.000	4.21	-	-										0.000	0.000	0.000	0.001	-	-									0.044		
4.800	0.000	0.000	0.000	3.81	-	-	0.000	0.000	0.000		3.81	-	-			0.000	0.000	0.000	0.001	-	-	0.000	0.000	0.000		0.001	-	-		0.048		
5.200	0.000	0.000	0.000	3.41	-	-	0.000	0.000	0.000		3.42	-	-			0.000	0.000	0.000	0.001	-	-	0.000	0.000	0.000		0.003	-	-		0.052		
5.600	0.000	0.000	0.000	3.01	-	-	0.000	0.000	0.000		3.02	-	-			0.000	0.000	0.000	0.002	-	-	0.000	0.000	0.000		0.001	-	-		0.056		
6.000	0.000	0.000	0.000	2.61	-	-	0.000	0.000	0.000		2.62	-	-			0.000	0.000	0.000	0.001	-	-	0.000	0.000	0.000		0.001	-	-		0.060		
6.400	0.000	0.000	0.000	2.21	-	-	0.000	0.000	0.000		2.22	-	-			0.000	0.000	0.000	0.001	-	10	0.000	0.000	0.000		0.005	-	-		0.064		
6.800	0.000	0.000	0.000	1.81	-	-	0.000	0.000	0.000		1.84	-	-			0.000	0.000	0.000	0.001	-	20	0.000	0.000	0.000		0.016	-	-		0.068		
7.200	0.000	0.000	0.000	1.42	-	-	0.000	0.000	0.000		1.47	-	-			0.000	0.000	0.000	0.008	-	30	0.000	0.000	0.000		0.046	-	-		0.072		
7.600	0.000	0.000	0.000	1.04	-	37	0.000	0.000	0.000		1.13	-	-			0.000	0.000	0.000	0.032	-	42	0.000	0.000	0.000		0.104	-	-		0.076		
8.000	0.000	0.000	0.000	0.707	-	11	0.000	0.000	0.000		0.827	-	-			0.000	0.000	0.000	0.096	-	78	0.000	0.000	0.000		0.204	-	-		0.080		
8.400	0.000	0.000	0.000	0.434	-	5	0.000	0.000	0.000		0.582	-	-			0.000	0.000	0.000	0.223	-	11	0.000	0.000	0.000		0.359	-	-		0.084		
8.800	0.000	0.000	0.000	0.239	-	15	0.000	0.000	0.000		0.390	-	-			0.000	0.000	0.000	0.429	-	10	0.000	0.000	0.000		0.567	-	-		0.088		
9.200	0.000	0.000	0.000	0.119	-	-	0.000	0.000	0.000		0.248	-	-			0.000	0.000	0.000	0.709	-	-	0.000	0.000	0.000		0.825	-	-		0.092		
9.600	0.000	0.000	0.000	0.051	-	-	0.000	0.000	0.000		0.150	-	-			0.000	0.000	0.000	1.04	-	-	0.000	0.000	0.000		1.13	-	-		0.096		
10.000	0.000	0.000	0.000	0.020	-	-	0.000	0.000	0.000		0.087	-	-			0.000	0.000	0.000	1.41	-	-	0.000	0.000	0.000		1.47	-	-		0.100		
11.000	0.000	0.000	0.000	0.001	-	-	0.000	0.000	0.000		0.019	-	-			0.000	0.000	0.000	2.40	-	-	0.000	0.000	0.000		2.41	-	-		0.110		
12.000	0.000	0.000	0.000	0.001	-	-	0.000	0.000	0.000		0.003	-	-			0.000	0.000	0.000	3.40	-	-	0.000	0.000	0.000		3.40	-	-		0.120		
13.000	0.000	0.000	0.000	0.008	-	-						-	-			0.000	0.000	0.000	4.40	-	-						-	-		0.130		
14.000	0.000	0.000	0.000	0.003	-	-						-	-			0.000	0.000	0.000	5.40	-	-						-	-		0.140		
15.000	0.000	0.000	0.000	0.001	-	-						-	-			0.000	0.000	0.000	6.40	-	-						-	-		0.150		
16.000	0.000	0.000	0.000	0.001	-	-						-	-			0.000	0.000	0.000	7.40	-	-						-	-		0.160		
17.000	0.000	0.000	0.000	0.001	-	-						-	-			0.000	0.000	0.000	8.40	-	-						-	-		0.170		
Σύνολα:					0	68						0	0	0	0						0	201						0	5	0	0	
Αριθμός Πράξεων:					0							0	0								0.00								0	0		

ΟΤΕ (ΚΟ)

(Μέγεθος Συμβολαίου: 100 Χρεόγραφα, Τρόπος Εξάσκησης: Αμερικάνικος, Φυσική Παράδοση)

Τιμή Εξάσκησης	Δικαιώματα Αγοράς														Δικαιώματα Πώλησης														Τιμή Εξάσκησης
	Δεκέμβριος 2020						Ιανουάριος 2021						Λοιποί Μήνες		Δεκέμβριος 2020						Ιανουάριος 2021						Λοιποί Μήνες		
	Άνοιγμα	Ανιψ. Τιμή	Κατωτ. Τιμή	Τελ. Τιμή	Τιμή κλεισ.	Όγκος	Άνοιγμα	Ανιψ. Τιμή	Κατωτ. Τιμή	Τελ. Τιμή	Τιμή κλεισ.	Όγκος	Άνοιγ. θέσεις	Όγκος	Άνοιγ. θέσεις	Άνοιγμα	Ανιψ. Τιμή	Κατωτ. Τιμή	Τελ. Τιμή	Τιμή κλεισ.	Όγκος	Άνοιγ. θέσεις	Όγκος	Άνοιγ. θέσεις	Όγκος	Άνοιγ. θέσεις			
7.200	0.000	0.000	0.000	6.05	-	-										0.000	0.000	0.000	0.001	-	-							0.072	
7.600	0.000	0.000	0.000	5.65	-	-										0.000	0.000	0.000	0.001	-	-							0.076	
8.000	0.000	0.000	0.000	5.25	-	-										0.000	0.000	0.000	0.001	-	-							0.080	
8.400	0.000	0.000	0.000	4.85	-	-	0.000	0.000	0.000	4.86	-	-				0.000	0.000	0.000	0.001	-	-	0.000	0.000	0.000	0.001	-	-	0.084	
8.800	0.000	0.000	0.000	4.45	-	-	0.000	0.000	0.000	4.47	-	-				0.000	0.000	0.000	0.001	-	-	0.000	0.000	0.000	0.001	-	-	0.088	
9.200	0.000	0.000	0.000	4.05	-	-	0.000	0.000	0.000	4.07	-	-				0.000	0.000	0.000	0.001	-	-	0.000	0.000	0.000	0.001	-	-	0.092	
9.600	0.000	0.000	0.000	3.65	-	-	0.000	0.000	0.000	3.67	-	-				0.000	0.000	0.000	0.001	-	-	0.000	0.000	0.000	0.002	-	-	0.096	
10.000	0.000	0.000	0.000	3.25	-	-	0.000	0.000	0.000	3.27	-	-				0.000	0.000	0.000	0.001	-	-	0.000	0.000	0.000	0.006	-	-	0.100	
11.000	0.000	0.000	0.000	2.26	-	-	0.000	0.000	0.000	2.32	-	-				0.000	0.000	0.000	0.008	-	-	0.000	0.000	0.000	0.044	-	-	0.110	
12.000	0.000	0.000	0.000	1.34	-	-	0.000	0.000	0.000	1.46	-	-				0.000	0.000	0.000	0.082	-	-	0.000	0.000	0.000	0.189	-	-	0.120	
13.000	0.000	0.000	0.000	0.622	-	46	0.000	0.000	0.000	0.807	-	-				0.000	0.000	0.000	0.366	-	-	0.000	0.000	0.000	0.531	-	-	0.130	
14.000	0.000	0.000	0.000	0.213	-	4	0.000	0.000	0.000	0.383	-	-				0.000	0.000	0.000	0.958	-	-	0.000	0.000	0.000	1.11	-	-	0.140	
15.000	0.000	0.000	0.000	0.054	-	-	0.000	0.000	0.000	0.157	-	-				0.000	0.000	0.000	1.80	-	-	0.000	0.000	0.000	1.88	-	-	0.150	
16.000	0.000	0.000	0.000	0.010	-	-	0.000	0.000	0.000	0.055	-	-				0.000	0.000	0.000	2.76	-	-	0.000	0.000	0.000	2.79	-	-	0.160	
17.000	0.000	0.000	0.000	0.001	-	-	0.000	0.000	0.000	0.016	-	-				0.000	0.000	0.000	3.76	-	-	0.000	0.000	0.000	3.76	-	-	0.170	
18.000	0.000	0.000	0.000	0.001	-	-	0.000	0.000	0.000	0.005	-	-				0.000	0.000	0.000	4.76	-	-	0.000	0.000	0.000	4.76	-	-	0.180	
19.000	0.000	0.000	0.000	0.001	-	-					-	-				0.000	0.000	0.000	5.76	-	-					-	-	0.190	
Σύνολα:					0	50					0	0	0	0						0	0					0	0		
Αριθμός Πράξεων:												0		0						0.00						0		0	

ΠΕΙΡΑΙΩΣ ΤΡΑΠΕΖΑ (ΚΟ)

(Μέγεθος Συμβολαίου: 100 Χρεόγραφα, Τρόπος Εξάσκησης: Αμερικάνικος, Φυσική Παράδοση)

Τιμή Εξάσκησης	Δικαιώματα Αγοράς													Δικαιώματα Πώλησης																	
	Δεκέμβριος 2020						Ιανουάριος 2021						Λοιποί Μήνες		Δεκέμβριος 2020						Ιανουάριος 2021						Λοιποί Μήνες		Τιμή Εξάσκησης		
	Άνοιγμα	Ανιτ Τιμή	Καπιτ Τιμή	Τελ Τιμή	Τιμή κλεισ.	Όγκος	Άνοιγές θέσεις	Όγκος	Άνοιγμα	Ανιτ Τιμή	Καπιτ Τιμή	Τελ Τιμή	Τιμή κλεισ.	Όγκος	Άνοιγές θέσεις	Όγκος	Άνοιγές θέσεις	Όγκος	Άνοιγές θέσεις	Όγκος	Άνοιγές θέσεις	Όγκος	Άνοιγές θέσεις	Όγκος	Άνοιγές θέσεις	Όγκος	Άνοιγές θέσεις	Όγκος			
0.350	0.000	0.000	0.000	0.720	-	-	0.000	0.000	0.000	0.721	-	-	0.000	0.000	0.000	0.001	-	-	0.000	0.000	0.000	0.001	-	-	0.000	0.000	0.000	0.001		-	-
0.400	0.000	0.000	0.000	0.671	-	-	0.000	0.000	0.000	0.671	-	-	0.000	0.000	0.000	0.001	-	-	0.000	0.000	0.000	0.001	-	-	0.000	0.000	0.000	0.001	-	-	0.004
0.450	0.000	0.000	0.000	0.621	-	-	0.000	0.000	0.000	0.621	-	-	0.000	0.000	0.000	0.001	-	-	0.000	0.000	0.000	0.001	-	-	0.000	0.000	0.000	0.001	-	-	0.005
0.500	0.000	0.000	0.000	0.571	-	-	0.000	0.000	0.000	0.572	-	-	0.000	0.000	0.000	0.001	-	-	0.000	0.000	0.000	0.001	-	-	0.000	0.000	0.000	0.001	-	-	0.005
0.550	0.000	0.000	0.000	0.521	-	-	0.000	0.000	0.000	0.522	-	-	0.000	0.000	0.000	0.002	-	-	0.000	0.000	0.000	0.001	-	-	0.000	0.000	0.000	0.001	-	-	0.006
0.600	0.000	0.000	0.000	0.471	-	-	0.000	0.000	0.000	0.473	-	-	0.000	0.000	0.000	0.001	-	-	0.000	0.000	0.000	0.002	-	-	0.000	0.000	0.000	0.002	-	-	0.006
0.650	0.000	0.000	0.000	0.421	-	4	0.000	0.000	0.000	0.425	-	-	0.000	0.000	0.000	0.003	-	-	0.000	0.000	0.000	0.004	-	-	0.000	0.000	0.000	0.004	-	-	0.007
0.700	0.000	0.000	0.000	0.372	-	6	0.000	0.000	0.000	0.379	-	-	0.000	0.000	0.000	0.001	-	-	0.000	0.000	0.000	0.007	-	-	0.000	0.000	0.000	0.007	-	-	0.007
0.750	0.000	0.000	0.000	0.323	-	-	0.000	0.000	0.000	0.335	-	-	0.000	0.000	0.000	0.002	-	-	0.000	0.000	0.000	0.012	-	-	0.000	0.000	0.000	0.012	-	-	0.008
0.800	0.000	0.000	0.000	0.276	-	-	0.000	0.000	0.000	0.293	-	-	0.000	0.000	0.000	0.005	-	-	0.000	0.000	0.000	0.020	-	-	0.000	0.000	0.000	0.020	-	-	0.008
0.850	0.000	0.000	0.000	0.232	-	-	0.000	0.000	0.000	0.253	-	-	0.000	0.000	0.000	0.011	-	-	0.000	0.000	0.000	0.031	-	-	0.000	0.000	0.000	0.031	-	-	0.009
0.900	0.000	0.000	0.000	0.191	-	10	0.000	0.000	0.000	0.218	-	-	0.000	0.000	0.000	0.019	-	-	0.000	0.000	0.000	0.045	-	-	0.000	0.000	0.000	0.045	-	-	0.009
0.950	0.000	0.000	0.000	0.154	-	22	0.000	0.000	0.000	0.186	-	-	0.000	0.000	0.000	0.032	-	-	0.000	0.000	0.000	0.063	-	-	0.000	0.000	0.000	0.063	-	-	0.010
1.000	0.000	0.000	0.000	0.121	-	-	0.000	0.000	0.000	0.157	-	-	0.000	0.000	0.000	0.050	-	-	0.000	0.000	0.000	0.084	-	-	0.000	0.000	0.000	0.084	-	-	0.010
1.100	0.000	0.000	0.000	0.071	-	-	0.000	0.000	0.000	0.110	-	-	0.000	0.000	0.000	0.100	-	-	0.000	0.000	0.000	0.137	-	-	0.000	0.000	0.000	0.137	-	-	0.011
1.200	0.000	0.000	0.000	0.038	-	34	0.000	0.000	0.000	0.075	-	-	0.000	0.000	0.000	0.167	-	-	0.000	0.000	0.000	0.202	-	-	0.000	0.000	0.000	0.202	-	-	0.012
1.300	0.000	0.000	0.000	0.020	-	-	0.000	0.000	0.000	0.050	-	-	0.000	0.000	0.000	0.248	-	-	0.000	0.000	0.000	0.277	-	-	0.000	0.000	0.000	0.277	-	-	0.013
1.400	0.000	0.000	0.000	0.009	-	-	0.000	0.000	0.000	0.032	-	-	0.000	0.000	0.000	0.338	-	-	0.000	0.000	0.000	0.359	-	-	0.000	0.000	0.000	0.359	-	-	0.014
1.500	0.000	0.000	0.000	0.004	-	-	0.000	0.000	0.000	0.021	-	-	0.000	0.000	0.000	0.433	-	-	0.000	0.000	0.000	0.448	-	-	0.000	0.000	0.000	0.448	-	-	0.015
1.600	0.000	0.000	0.000	0.002	-	-	0.000	0.000	0.000	0.013	-	-	0.000	0.000	0.000	0.531	-	-	0.000	0.000	0.000	0.540	-	-	0.000	0.000	0.000	0.540	-	-	0.016
1.700	0.000	0.000	0.000	0.001	-	-										0.630	-	-													0.017
1.800	0.000	0.000	0.000	0.001	-	-										0.730	-	-													0.018
1.900	0.000	0.000	0.000	0.001	-	-										0.830	-	-													0.019
2.000	0.000	0.000	0.000	0.001	-	-										0.930	-	-													0.020
2.200	0.000	0.000	0.000	0.001	-	-										1.13	-	-													0.022
2.400	0.000	0.000	0.000	0.001	-	-										1.33	-	-													0.024
2.600	0.000	0.000	0.000	0.001	-	-										1.53	-	-													0.026
2.800	0.000	0.000	0.000	0.001	-	-										1.73	-	-													0.028
3.000	0.000	0.000	0.000	0.004	-	-										1.93	-	-													0.030
3.200	0.000	0.000	0.000	0.002	-	-										2.13	-	-													0.032
3.400	0.000	0.000	0.000	0.001	-	-										2.33	-	-													0.034
3.600	0.000	0.000	0.000	0.001	-	-										2.53	-	-													0.036
3.800	0.000	0.000	0.000	0.001	-	-										2.73	-	-													0.038
4.000	0.000	0.000	0.000	0.001	-	-										2.93	-	-													0.040
4.400	0.000	0.000	0.000	0.001	-	-										3.33	-	-													0.044
4.800	0.000	0.000	0.000	0.001	-	-										3.73	-	-													0.048

ΠΕΙΡΑΙΩΣ ΤΡΑΠΕΖΑ (ΚΟ)

(Μέγεθος Συμβολαίου: 100 Χρέογραφα, Τρόπος Εξάσκησης: Αμερικάνικος, Φυσική Παράδοση)

Δικαιώματα Αγοράς																Δικαιώματα Πώλησης																																								
Τιμή Εξάσκησης	Δεκέμβριος 2020						Ιανουάριος 2021						Λοιποί Μήνες		Δεκέμβριος 2020						Ιανουάριος 2021						Λοιποί Μήνες		Τιμή Εξάσκησης																											
	Άνοιγμα	Ανιψ. Τιμή	Κατωτ. Τιμή	Τελ. Τιμή	Τιμή κλεισ.	Όγκος	Άνοιγμα	Ανιψ. Τιμή	Κατωτ. Τιμή	Τελ. Τιμή	Τιμή κλεισ.	Όγκος	Άνοιγτες θέσεις	Όγκος	Άνοιγτες θέσεις	Άνοιγμα	Ανιψ. Τιμή	Κατωτ. Τιμή	Τελ. Τιμή	Τιμή κλεισ.	Όγκος	Άνοιγτες θέσεις	Όγκος	Άνοιγτες θέσεις	Όγκος	Άνοιγτες θέσεις																														
Σύνολα:						0							76											0																				0												0
Αριθμός Πράξεων:						0							0											0																				0												0

Προϊόν Δανεισμού	Υποκείμενος Τίτλος	Πολυμερείς Συναλλαγές[1]					Διμερείς Συναλλαγές[2]		Δανεισμός Τίτλων μέσω ΟΤC[3]
		Ανοιχτές θέσεις[5]	Προσφερόμενη ποσότητα	Μ.Σ.Τ[4]	Όγκος συναλλαγών	Μ.Σ.Τ[4]	Όγκος συναλλαγών	Μ.Σ.Τ[4]	Όγκος συναλλαγών
ALPHABOR	ALPHA BANK (ΚΟ)	54,749	---	---	---	---	---	---	44,127,908
TATTBOR	ATTICA BANK A.T.E. (ΚΟ)	13,916	---	---	---	---	---	---	370
CENERBOR	CENERGY HOLDINGS (ΚΑ)	---	---	---	---	---	---	---	---
EEEBOR	COCA-COLA HBC AG (ΚΟ)	1,042	---	---	---	---	---	---	70,546
EUROBBOR	EUROBANK HOLDINGS (ΚΟ)	54,457	---	---	---	---	---	---	67,835,519
FFGRPBOR	FOLLI-FOLLIE (ΚΟ)	---	---	---	---	---	---	---	1,067,847
FOYRKBOR	FOURLIS ΣΥΜΜΕΤΟΧΩΝ (ΚΟ)	1,400	---	---	---	---	---	---	32,408
INTRKBOR	INTRACOM HOLDINGS (ΚΟ)	---	---	---	---	---	---	---	---
BELABOR	JUMBO (ΚΟ)	38,500	---	---	---	---	---	---	83,405
LAMDABOR	LAMDA DEVELOPMENT(ΚΟ)	1,500	---	---	---	---	---	---	10,000
MIGBOR	MARFIN INVESTMENT GROUP (ΚΟ)	---	---	---	---	---	---	---	794,474
QUALBOR	QUALITY & RELIABILITY (ΚΟ)	---	---	---	---	---	---	---	---
TITCBOR	TITAN CEMENT (ΚΑ)	---	---	---	---	---	---	---	275,718
VIORBOR	VIHALCO SA/NV (ΚΑ)	5,841	---	---	---	---	---	---	---
ADMIEBOR	ΑΔΜΗΕ ΣΥΜΜΕΤΟΧΩΝ Α.Ε. (ΚΟ)	1,476	---	---	---	---	---	---	208,583
AEGNBOR	ΑΕΡΟΠΟΡΙΑ ΑΙΓΑΙΟΥ (ΚΟ)	5,850	---	---	---	---	---	---	121,259
ALMYBOR	ΑΛΟΥΜΥΛ (ΚΟ)	---	---	---	---	---	---	---	---
GEKTERNABOR	ΓΕΚ ΤΕΡΝΑ (ΚΟ)	---	---	---	---	---	---	---	26,852
PPCBOR	ΔΕΗ (ΚΟ)	---	---	---	---	---	---	---	5,260,972
ETEBOBOR	ΕΘΝΙΚΗ ΤΡΑΠΕΖΑ (ΚΟ)	18,560	---	---	---	---	---	---	12,451,937
ELLAKTORBOR	ΕΛΛΑΚΤΩΡ (ΚΟ)	8,000	---	---	---	---	---	---	239,703
EXAEBOR	ΕΛΛΗΝ. ΧΡΗΜΑΤΙΣΤΗΡΙΑ-Χ.Α. (ΚΟ)	1,000	---	---	---	---	---	---	402,134
ELPEBOR	ΕΛΛΗΝΙΚΑ ΠΕΤΡΕΛΑΙΑ (ΚΟ)	3,017	---	---	---	---	---	---	222,235
EYDAPBOR	ΕΥΔΑΠ (ΚΟ)	1,240	---	---	---	---	---	---	264,329
MOHBOR	ΜΟΤΟΡ ΟΪΛ (ΚΟ)	7,085	---	---	---	---	---	---	1,424,354
MYTILBOR	ΜΥΤΙΛΗΝΑΙΟΣ (ΚΟ)	76,000	---	---	---	---	---	---	41,313
PRABOR	ΟΛΠ (ΚΟ)	335	---	---	---	---	---	---	20,401
OPAPBOR	ΟΠΑΠ (ΚΟ)	57,132	---	---	---	---	---	---	1,347,466
HTOBOR	ΟΤΕ (ΚΟ)	3,000	---	---	---	---	---	---	573,767
TREIRBOR	ΠΕΙΡΑΙΩΣ ΤΡΑΠΕΖΑ (ΚΟ)	33,711	---	---	---	---	---	---	16,641,418
PLAISBOR	ΠΛΑΙΣΙΟ COMPUTERS (ΚΟ)	---	---	---	---	---	---	---	4,000

Σημειώσεις Προϊόντων Δανεισμού

[1] - Πολυμερείς Συμβάσεις Δανειοδοσίας των μεθόδων 8-1, 8-2 και 8-3-3 (σύμφ. Με Αποφ.17 ΔΣ του Χρηματιστηρίου).

[2] - Διμερείς Συμβάσεις Δανειοδοσίας των μεθόδων 8-3-1 και 8-3-2 (σύμφ. Με Αποφ. 20 ΔΣ του Χρηματιστηρίου).

[3] - Τα στοιχεία Συναλλαγές Δανεισμού Τίτλων μέσω ΟΤC δηλώνονται από τους χειριστές ΣΑΤ και αφορούν τις ποσότητες που έχουν καταγραφεί στο ΣΑΤ έως και τη προηγούμενη εργάσιμη ημέρα.

[4] - Μ.Σ.Τ: - Μέση Σταθμισμένη Τιμή (ως προς τα τεμάχια)

[5] - Τα στοιχεία αφορούν σε ανοιχτές θέσεις πριν την έναρξη της συνεδρίασης

Προϊόν Δανεισμού	Υποκείμενος Τίτλος	Πολυμερείς Συναλλαγές[1]					Διμερείς Συναλλαγές[2]		Δανεισμός Τίτλων μέσω ΟΤC[3]
		Ανοιχτές θέσεις[5]	Προσφερόμενη ποσότητα	Μ.Σ.Τ[4]	Όγκος συναλλαγών	Μ.Σ.Τ[4]	Όγκος συναλλαγών	Μ.Σ.Τ[4]	Όγκος συναλλαγών
SARBOR	ΣΑΡΑΝΤΗΣ ΓΡ. (ΚΟ)	---	---	---	---	---	---	---	23,390
TENERGYBOR	ΤΕΡΝΑ ΕΝΕΡΓΕΙΑΚΗ (ΚΟ)	38,400	---	---	4,000	3.11%	2,000	0.01%	99,624

Σημειώσεις Προϊόντων Δανεισμού

[1] - Πολυμερείς Συμβάσεις Δανειοδοσίας των μεθόδων 8-1, 8-2 και 8-3-3 (σύμφ. Με Αποφ.17 ΔΣ του Χρηματιστηρίου).

[2] - Διμερείς Συμβάσεις Δανειοδοσίας των μεθόδων 8-3-1 και 8-3-2 (σύμφ. Με Αποφ. 20 ΔΣ του Χρηματιστηρίου).

[3] - Τα στοιχεία Συναλλαγές Δανεισμού Τίτλων μέσω ΟΤC δηλώνονται από τους χειριστές ΣΑΤ και αφορούν τις ποσότητες που έχουν καταγραφεί στο ΣΑΤ έως και τη προηγούμενη εργάσιμη ημέρα.

[4] - Μ.Σ.Τ: - Μέση Σταθμισμένη Τιμή (ως προς τα τεμάχια)

[5] - Τα στοιχεία αφορούν σε ανοιχτές θέσεις πριν την έναρξη της συνεδρίασης

Κωδικό και ονομασίες Κλάδων Οικονομικής Δραστηριότητας του Χρηματιστηρίου Αθηνών

12003 - Διαπραγματεύσιμα Αμοιβαία Κεφάλαια	10101010 Υπηρεσίες Ηλεκτρονικών Υπολογιστών
10101015 Λογισμικό	10102030 Υλικό Υπολογιστών
15101010 Εξοπλισμός Τηλεπικοινωνιών	15102015 Υπηρεσίες Τηλεπικοινωνιών
20101010 Υγειονομικές Μονάδες	20101025 Υπηρεσίες Υγείας
20102010 Ιατρικός Εξοπλισμός	20103015 Φαρμακευτικά Προϊόντα
30101010 Τράπεζες	30202000 Διαφοροποιημένες Χρηματοοικονομικές Υπηρεσίες
30202010 Διαχείριση Κεφαλαίων & Θεματοφύλακες	30202015 Επενδυτικές Υπηρεσίες
30302010 Γενικές Ασφάλειες	30302015 Μεσίτες Ασφαλίσεων
35101010 Συμμετοχές & Ανάπτυξη Ακίνητης Περιουσίας	35101015 Υπηρεσίες Ακίνητης Περιουσίας
35102000 Διαφοροποιημένες Α.Ε.Ε.Α.Π.	35102030 Α.Ε.Ε.Α.Π. Επαγγελματικών Χώρων
40201040 Υπηρεσίες Ενοικίασης και Χρηματοδοτικής Μίσθωσης	40202010 Κατασκευή Κατοικιών
40202015 Έπιπλα	40202020 Οικιακές Συσκευές
40203040 Ηλεκτρονική Ψυχαγωγία	40203045 Παιχνίδια
40204020 Ρούχα και Αξεσουάρ	40301010 Ψυχαγωγία
40301030 Εκδόσεις	40301035 Ραδιοτηλεοπτικοί Φορείς
40401010 Διαφοροποιημένοι Έμποροι	40401020 Εμπόριο Ενδυμάτων
40401025 Εμπόριο Προϊόντων Οικιακής Βελτίωσης	40401030 Εξειδικευμένο Λιανικό Εμπόριο
40501010 Αεροπορικές Εταιρείες	40501015 Ταξίδια & Τουρισμός
40501020 Τυχερά Παιχνίδια	40501025 Ξενοδοχεία & Πανσιόν
45101015 Απόσταση & Οινοπαραγωγή	45101020 Αναψυκτικά
45102010 Γεωργεία, Αλιεία, Εκτροφή και Φυτείες	45102020 Τρόφιμα
45103010 Καπνός	45201010 Λιανικό & Χονδρικό Εμπόριο Τροφίμων
45201020 Είδη Προσωπικής Φροντίδας	50101010 Κατασκευές
50101030 Τσιμέντα	50101035 Άλλα Οικοδομικά Υλικά
50202010 Ηλεκτρικά Εξαρτήματα	50203000 Διαφοροποιημένες Βιομηχανίες
50203015 Πλαστικά	50203030 Υλικά Συσκευασίας
50204000 Μηχανήματα Βιομηχανικού Εξοπλισμού	50204020 Μηχανήματα Κατασκευών
50205010 Προμηθευτές Βιομηχανίας	50205020 Υποστηρικτικές Υπηρεσίες προς Επιχειρήσεις
50205030 Υπηρεσίες Μαζικής Εκτύπωσης	50206015 Εμπορικά Οχήματα & Ανταλλακτικά
50206030 Θαλάσσιες Μεταφορές	50206060 Υπηρεσίες Μεταφορών
55101000 Διαφοροποιημένα Υλικά	55101020 Κλωστοϋφαντουργικά Προϊόντα
55102000 Ορυχεία	55102010 Σίδηρος & Χάλυβας
55102015 Μεταλλουργία	55102035 Αλουμίνιο
60101000 Καθετοποιημένες Εταιρ. Πετρελαίου & Φυσικού Αερίου	60101020 Διυλιστήρια & Εμπορία Πετρελαιοειδών
65101010 Εναλλακτική Ηλεκτρική Ενέργεια	65101015 Συμβατική Ηλεκτρική Ενέργεια
65102030 Ύδρευση	



ATHEX
Athens Stock Exchange

Λεωφ. Αθηνών 110 104 42 Αθήνα
110, Athinon Ave. GR 104 42 Athens
tel. (+30)210-33.66.800, fax (+30)210-33.66.101
www.athexgroup.gr