

20

Ημερήσιο Δελτίο
Συναλλακτικής Δραστηριότητας

Daily Official List
of Trading Activity

Δευτέρα, 23 Νοεμβρίου, 2020

Έτος: 141 Αύξων Αριθμός Συνεδρίασης: 223



ATHEXGROUP
Athens Exchange Group

Αποποίηση Ευθύνης:

Η εταιρεία Ελληνικά Χρηματιστήρια-Χρηματιστήριο Αθηνών Ανώνυμη Εταιρεία Συμμετοχών καταβάλλει κάθε δυνατή προσπάθεια ώστε να διασφαλίσει ότι οι πληροφορίες και τα λοιπά στοιχεία που εμφανίζονται στο Ημερήσιο Δελτίο Τιμών (Η.Δ.Τ.) είναι ορθά και πλήρη αλλά δεν έχει καμία ευθύνη για ενδεχόμενο λάθος ή παράλειψη στοιχείων και / ή ευθύνη σχετικά με την ακρίβεια, αξιοπιστία, επικαιροποίηση και πληρότητα των παραπάνω πληροφοριών και στοιχείων ή ευθύνη προερχόμενη άμεσα ή έμμεσα από την χρήση των παραπάνω πληροφοριών.

Η Εταιρία δεν έχει καμία ευθύνη για την ακρίβεια των στοιχείων που περιλαμβάνονται στις ανακοινώσεις των εισηγμένων εταιρειών. Πιθανές προσβολές δικαιωμάτων τρίτων από το περιεχόμενο των ανακοινώσεων συνιστούν αποκλειστική ευθύνη του αποστολέα των ανακοινώσεων.

Όλα τα αναγραφόμενα στο Η.Δ.Τ. στοιχεία παρέχονται μόνον για τους σκοπούς της πληροφόρησης και δεν συνιστούν παροχή επενδυτικών συμβουλών ή πρόσκληση για επένδυση σε κινητές αξίες που διαπραγματεύονται στο Χρηματιστήριο Αθηνών.

Αναγνωρίζεται και συμφωνείται ότι όλα τα δικαιώματα επί των πληροφοριών που εμφανίζονται στο Η.Δ.Τ. θα αποτελούν κυριότητα της εταιρίας και οποιοδήποτε άλλο δικαίωμα συμπεριλαμβανομένου του δικαιώματος πνευματικής ιδιοκτησίας, σήματος κλπ. ανήκουν στο Χρηματιστήριο Αθηνών.

Τα ανωτέρω στοιχεία αποτελούν ιδιοκτησία της Εταιρίας και προστατεύονται σύμφωνα με τις διατάξεις περί πνευματικής ιδιοκτησίας. Απαγορεύεται α) η με οποιοδήποτε τρόπο ή μέσο αναπαραγωγή, αναδημοσίευση, τροποποίηση, αντιγραφή, πώληση, μετάδοση ή διανομή του συνόλου ή μέρους τους, χωρίς αναφορά στην πηγή και β) η εμπορική εκμετάλλευση των στοιχείων από τρίτους.

Η Εταιρία δεν φέρει καμία ευθύνη προερχόμενη άμεσα ή έμμεσα από χρήση ή τυχόν αλλοίωση των ανωτέρω στοιχείων όταν αυτά χρησιμοποιούνται από

Ελληνικά Χρηματιστήρια - Χρηματιστήριο Αθηνών Α.Ε. Συμμετοχών

Λεωφόρος Αθηνών 110, 10442 Αθήνα, Τηλ: (210) 33.66.800, Fax: (210) 32.13.938

www.athexgroup.gr

Χρηματιστηριακό Κέντρο Θεσσαλονίκης

Κατούνη 16-18, Θεσ/νίκη 546 25, Τηλ: (2310) 567.667, Fax: (2310) 530.455

Συνεγγυητικό Κεφάλαιο Εξασφάλισης Επενδυτικών Υπηρεσιών

Φειδίου 14-16, Αθήνα 106 78, Τηλ: (210) 33.04.682, Fax: (210) 33.04.155

Επιτροπή Κεφαλαιαγοράς

Κολοκοτρώνη 1 & Σταδίου 1, Αθήνα 105 62, Τηλ: (210) 33.77.100, Fax: (210) 33.77.173

Πίνακας Περιεχομένων

Ενότητα 1: Στατιστικά Στοιχεία Χρεογράφων, Παραγώγων και Δανεισμού

- Οι Αγορές Χρεογράφων Παραγώγων Δανεισμού
- Χρηματιστηριακοί Δείκτες
- Αναλυτικά Στοιχεία Συναλλαγών Αγοράς Χρεογράφων
- Στοιχεία Συναλλαγών Κλάδων Χρηματιστηρίου Αθηνών & Χρηματοοικονομικών Προϊόντων (Δ.Α.Κ.)
- Οι 10 Μετοχές με τη μεγαλύτερη Άνοδο & Πτώση
- Αναλυτικά Στοιχεία Συναλλαγών Αγοράς Παραγώγων

Ενότητα 2: Αναλυτικά Στοιχεία Συναλλαγών Χρεογράφων

- Αναλυτικά Στοιχεία Συναλλαγών Χρεογράφων
- Σημειώσεις Χρεογράφων

Ενότητα 3: Στοιχεία Συναλλαγών Χρεογράφων

- Στοιχεία Συναλλαγών Πακέτων
- Στοιχεία Συναλλαγών Δικαιωμάτων

- Στοιχεία Δανεισμού Τίτλων
- Στοιχεία Συναλλαγών Εκποιήσεων
- Στοιχεία Συναλλαγών Εκποιήσεων Ενσώματων Ονομαστικών Μετοχών
- Στοιχεία Ενεργητικού Διαπραγματεύσιμων Αμοιβαίων Κεφαλαίων (Δ.Α.Κ.)
- Χαρακτηριστικά Διαπραγματεύσιμων Αμοιβαίων Κεφαλαίων (Δ.Α.Κ.)

Ενότητα 4: Ανακοινώσεις

Ενότητα 5: Ομόλογα Διαπραγματεύσιμα στην Αγορά Αξιών Σταθερού Εισοδήματος

- Ομολογιακά Δάνεια Επιχειρήσεων – Οργανωμένη Αγορά (Μετατρέψιμα)
- Ομολογιακά Δάνεια Επιχειρήσεων – Οργανωμένη Αγορά (Μη Μετατρέψιμα)
- Ομόλογα Ελληνικού Δημοσίου
- Έντοκα Γραμμάτια & Zero Coupon Ομόλογα Ελληνικού Δημοσίου
- Ομόλογα Ελληνικού Δημοσίου Διαπραγματεύσιμα με τη Μέθοδο Εκφώνησης - Αντιφώνησης
- Ομόλογα Κρατικών Τραπεζών

Ενότητα 6: Πρόσθετα Στοιχεία Ενημέρωσης

- Πίνακας Μελών Χρηματιστηρίου Αθηνών και Μελών ΕΤ.ΕΚ.
- Πίνακας Μετοχών Υπό Ειδική Διαπραγμάτευση
- Γνωστοποιήσεις Συναλλαγών - Κατάλογος Υπόχρεων Προσώπων

Ενότητα 7: Αναλυτικά Στοιχεία Συναλλαγών Αγοράς Παραγώγων

- Συμβόλαια Μελλοντικής Εκπλήρωσης σε Δείκτες
- Συμβόλαια Μελλοντικής Εκπλήρωσης σε Μετοχές
- Δικαιώματα Προαίρεσης σε Δείκτες
- Δικαιώματα Προαίρεσης σε Μετοχές
- Στοιχεία Συναλλαγών Προϊόντων Δανεισμού

Παράρτημα Α: Κωδικοί και ονομασίες Κλάδων Οικονομικής Δραστηριότητας του Χρηματιστηρίου Αθηνών

Οι Αγορές Χρεογράφων Παραγώγων Δανεισμού

Γενικός Δείκτης Τιμών και Αξία Συναλλαγών Μετοχών και Παραγώγων

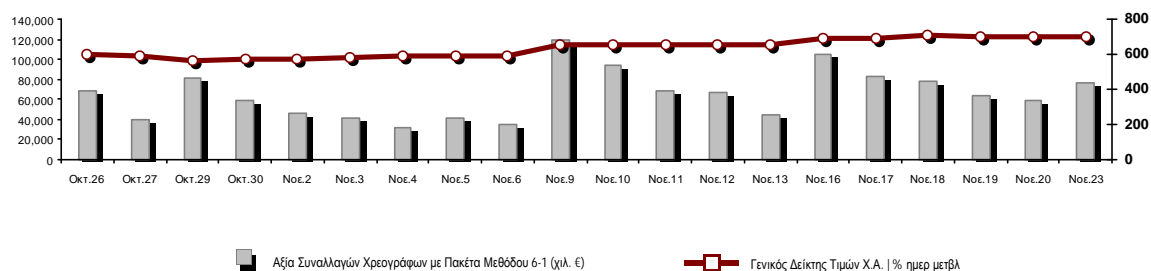

Κεφαλαιοποίηση Χ.Α. (εκατ €) **:	48,032.18	Συνολικές Ανοικτές Θέσεις σε Παράγωγα	314,423
Ημερήσια μεταβολή: εκατ. € %	-99.48 -0.21%	Ανοικτές θέσεις σε ΣΜΕ επί Δεικτών % ημερ μετβλ	4,491 -5.95%
Μέση ετήσια Κεφ/ποίηση: εκατ. € % Μετβλ. Μέση προηγ. έτος	46,905.76 -14.38%	Ανοικτές θέσεις σε ΣΜΕ επί μετοχών % ημερ μετβλ	307,716 3.93%
Γενικός Δείκτης Τιμών Χ.Α. % ημερ μετβλ	700.43 0.14%	Ανοικτές θέσεις σε Δικαιώματα επί Δεικτών % ημερ μετβλ	1,237 -45.96%
Κεφαλαιοποίηση Γενικού Δείκτη (εκατ. €)	42,440.38	Ανοικτές θέσεις σε Δικαιώματα επί μετοχών % ημερ μετβλ	979 -45.18%
Ημερήσια μεταβολή (εκατ. €)	-81.92		
Αξία Συναλλαγών Χρεογράφων με Πακέτα Μεθόδου 6-1 (χιλ. €)	76,726.93	Πλήθος Συμβολαίων Παραγώγων:	35,088
Ημερήσια μεταβολή: %	18,142.37 30.97%	Ημερήσια μεταβολή: τμχ %	-6,538 -15.71%
Μέση Αξία Συν/γών ΥΙD: χιλ. € % Μετβλ Μέση προηγ. έτος	60,838.51 -7.55%	Μέσος Όγκος Συμβ. ΥΙD: % Μετβλ Μέσο προηγ. Έτος	36,929 -11.85%
Αξία Συναλλαγών Πακέτων Μεθόδου 6-1 (χιλ. €)	22,363.24	Πλήθος Πράξεων Παραγώγων:	2,335
Αξία Συναλλαγών Πακέτων Μεθόδου 6-2 & 6-3 (χιλ. €)	0.40	Ημερήσια μεταβολή: πλήθος %	-78 -3.23%
Αξία Συναλλαγών Ομολόγων (χιλ.€)	582.75	Μέσο Πλήθος Πράξεων ΥΙD: % Μετβλ Μέσο προηγ. Έτος	2,544 -10.72%
Όγκος Συναλλαγών Χρεογράφων με Πακέτα Μεθόδου 6-1 (χιλ. Τμχ)	58,796.63	Συνολικές Ανοικτές Θέσεις σε Δανεισμό	505,212
Ημερήσια μεταβολή: χιλ. τμχ %	25,540.17 76.80%	Ημερήσια μεταβολή: τμχ %	-41,987 -7.67%
Μέσος Όγκος Συν/γών ΥΙD: % Μετβλ Μέσο προηγ. Έτος	40,130.32 26.40%	Πλήθος Συναλλαγών Δανεισμού (Πολυμερής/Διμερής)	243,206
Όγκος Συναλλαγών Πακέτων Μεθόδου 6-1 (χιλ. Τεμάχια)	19,298.24	Ημερήσια μεταβολή: τμχ %	229,193
Όγκος Συναλλαγών Πακέτων Μεθόδου 6-2 & 6-3 (χιλ. Τεμάχια)	0.35	Πλήθος Πολυμερών Συναλλαγών	9,994
Όγκος Συναλλαγών Ομολόγων	588,000	Πλήθος Διμερών Συναλλαγών	233,212
Πλήθος Πράξεων Χρεογράφων με Πακέτα Μεθόδου 6-1	33,727	Πλήθος Πράξεων Δανεισμού:	12
Ημερήσια μεταβολή: πλήθος %	-354 -1.04%	Ημερήσια μεταβολή: %	0
Μέσο Πλήθος Πράξεων ΥΙD: % Μετβλ Μέσο προηγ. Έτος	31,733 16.89%	Πλήθος Πράξεων Πολυμερών Συναλλαγών	6
Πλήθος πακέτων Μεθόδου 6-1	14	Πλήθος Πράξεων Διμερών Συναλλαγών	6
Πλήθος πακέτων Μεθόδου 6-2 & 6-3	1		
Πλήθος συναλλαγών Ομολόγων	67		

Κεφαλαιοποίηση Χ.Α. (εκατ €) **

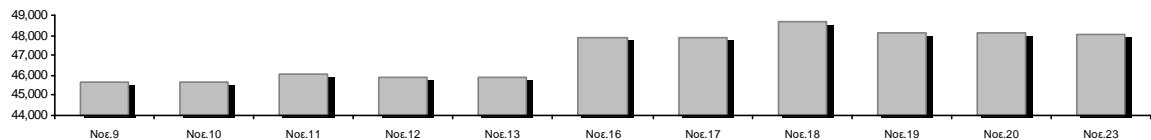

Ημερήσια Διακύμανση Γενικού Δείκτη Τιμών Χρηματιστηρίου Αθηνών



Χρηματιστηριακοί Δείκτες

Όνομασία Δείκτη	23/11/2020	20/11/2020	Δ μον.	Δ %	Κατώτερη	Ανώτερη	Κατ.έτους	Ανωτ.έτους	Ετησ. μεταβ.
Γενικός Δείκτης Τιμών Χ.Α.	700.43 #	699.45	0.98	0.14%	697.44	708.88	469.55	949.20	-23.59% Ε
FTSE/Χ.Α. Large Cap	1,657.42 #	1,656.52	0.90	0.05%	1,651.30	1,681.23	1,135.79	2,371.26	-27.88% Ε
FTSE/Χ.Α. Mid Cap	1,012.74 Ε	1,022.52	-9.78	-0.96%	1,008.72	1,027.99	659.09	1,298.86	-15.26% Ε
FTSE/Χ.Α.-Χ.Α.Κ. Τραπεζικός Δείκτης	289.96 #	282.38	7.58	2.68%	282.38	295.90	167.93	673.55	-56.72% Ε
FTSE/Χ.Α. Υψηλής Μερισματικής Απόδοσης	2,431.93 Ε	2,443.69	-11.76	-0.48%	2,427.04	2,458.08	1,730.40	3,015.23	-17.32% Ε
FTSE/Χ.Α. Διεθνούς Δραστηριοποίησης Plus	1,880.54 Ε	1,892.76	-12.22	-0.65%	1,878.07	1,910.95	1,269.53	2,435.50	-18.90% Ε
FTSE/Χ.Α. Mid & Small Cap Θεμελιωδών Μεγεθών	2,741.65 Ε	2,749.70	-8.05	-0.29%	2,719.72	2,749.70	2,028.59	3,205.70	-7.86% Ε
Δείκτης ATHEX Select Plus	2,743.82 Ε	2,764.17	-20.35	-0.74%	2,726.09	2,775.98	1,698.34	3,182.42	-8.47% Ε
Δείκτης ATHEX Select	2,670.67 Ε	2,675.52	-4.85	-0.18%	2,666.81	2,725.35	1,734.15	3,581.16	-18.40% Ε
FTSE/Χ.Α. Δείκτης Αγοράς	415.76 Ε	416.45	-0.69	-0.17%	414.36	421.84	282.92	587.56	-26.91% Ε
Δείκτης FTSE Med	4,167.38 #	4,160.90	6.48	0.16%			3,062.99	5,342.28	-16.30% Ε
Δείκτης Συνολικής Απόδοσης Γενικού Δείκτη Χ.Α.	1,175.87 #	1,174.23	1.64	0.14%	1,170.86	1,190.06	770.25	1,557.05	-21.37% Ε
FTSE/Χ.Α. Large Cap Συνολικής Απόδοσης	2,537.74 #	2,536.36	1.38	0.05%			1,760.89	3,542.27	-25.65% Ε
FTSE/Χ.Α. Mid Cap Συνολικής Απόδοσης	1,265.12 Ε	1,277.34	-12.22	-0.96%			818.92	1,582.98	-13.16% Ε
FTSE/Χ.Α.-Χ.Α.Κ. Τραπεζικός Δείκτης Συνολ. Απόδ.	254.01 #	247.37	6.64	2.68%			155.77	588.56	-56.70% Ε
Ελληνικός Δείκτης Mid & Small Cap	1,087.91 Ε	1,095.82	-7.91	-0.72%	1,083.02	1,100.00	701.19	1,312.90	-13.21% Ε
FTSE/Χ.Α. Τράπεζες	383.11 #	373.09	10.02	2.69%	373.09	390.96	221.87	889.92	-56.72% Ε
FTSE/Χ.Α. Ασφάλειες	1,837.66 #	1,833.68	3.98	0.22%	1,817.73	1,849.62	1,076.29	2,088.80	-9.25% Ε
FTSE/Χ.Α. Χρηματοοικονομικές Υπηρεσίες	660.63 Ε	667.65	-7.02	-1.05%	656.38	680.64	480.39	1,123.81	-33.73% Ε
FTSE/Χ.Α. Βιομηχανικά Προϊόντα & Υπηρεσίες	2,615.49 #	2,613.55	1.94	0.07%	2,600.79	2,637.98	1,302.84	2,712.84	2.10% #
FTSE/Χ.Α. Εμπόριο	45.46 Ε	46.01	-0.55	-1.20%	44.85	46.35	38.18	75.77	-34.72% Ε
FTSE/Χ.Α. Ακίνητης Περιουσίας	4,055.05 #	3,982.82	72.23	1.81%	3,982.82	4,073.30	2,945.19	5,826.74	-25.80% Ε
FTSE/Χ.Α. Καταναλωτικά Προϊόντα & Υπηρεσίες	7,536.35 Ε	7,729.00	-192.65	-2.49%	7,524.37	7,791.06	5,596.91	10,280.00	-23.18% Ε
FTSE/Χ.Α. Τρόφιμα & Ποτά	9,256.80 Ε	9,355.61	-98.81	-1.06%	9,226.59	9,437.69	5,768.28	13,004.12	-17.82% Ε
FTSE/Χ.Α. Πρώτες Ύλες	6,186.49 Ε	6,305.03	-118.54	-1.88%	6,074.47	6,309.08	2,713.19	7,435.44	-4.20% Ε
FTSE/Χ.Α. Κατασκευές & Υλικά	2,422.90 Ε	2,449.90	-27.00	-1.10%	2,415.87	2,469.20	1,403.78	3,344.96	-21.41% Ε
FTSE/Χ.Α. Ενέργεια	2,616.51 #	2,609.08	7.43	0.28%	2,609.08	2,704.27	2,039.22	5,154.35	-48.17% Ε
FTSE/Χ.Α. Ταξίδια & Αναψυχή	1,328.53 Ε	1,364.77	-36.24	-2.66%	1,327.12	1,381.69	904.20	2,084.49	-31.51% Ε
FTSE/Χ.Α. Τεχνολογία	867.76 Ε	869.31	-1.55	-0.18%	859.67	886.50	537.98	1,029.21	-3.63% Ε
FTSE/Χ.Α. Τηλεπικοινωνίες	3,614.93 #	3,588.51	26.42	0.74%	3,577.87	3,634.02	2,480.07	3,960.95	-7.90% Ε
FTSE/Χ.Α. Υπηρεσίες Κοινής Ωφέλειας	4,027.89 #	4,013.80	14.09	0.35%	4,001.39	4,041.98	1,865.80	4,093.28	26.45% #
FTSE/Χ.Α. Υγεία	434.28 #	430.77	3.51	0.81%	430.77	436.80	395.48	508.96	-13.98% Ε
Δείκτης Όλων των Μετοχών Χ.Α.	168.71 Ε	169.03	-0.32	-0.19%	168.71	168.71	122.81	223.49	-21.77% Ε
Ελληνικός Δείκτης Εταιρικών Ομολόγων	120.57 Ε	120.62	-0.05	-0.04%			106.56	121.22	0.25% #
Ελληνικός Δείκτης Τιμών Εταιρικών Ομολόγων	93.04 Ε	93.09	-0.05	-0.05%			84.04	96.15	-2.79% Ε

Σημείωση 1: Το κλείσιμο των Δεικτών FTSE/Med 100, Ελληνικός Δείκτης Εταιρικών Ομολόγων και, Ελληνικός Δείκτης Τιμών Εταιρικών Ομολόγων αφορούν την συνεδρίαση της 19/11/2020.

Σημείωση 2: Ο Ελληνικός Δείκτης Mid & Small Cap είναι Customized δείκτης υπολογιζόμενος από το Χρηματιστήριο Αθηνών.

Αναλυτικά Στοιχεία Συναλλαγών Αγοράς Χρεογράφων

	Όλα τα Χρεόγραφα	Κύρια Αγορά	Επιτήρηση	Διαπραγματεύσιμα Αμοιβαία Κεφάλαια
Σύνολα	120	107	12	1
Ανοδικές / Καθοδικές / Σταθερές:	46 / 54 / 20	45 / 48 / 14	0 / 6 / 6	1 / 0 / 0
Κεφαλαιοποίηση Χ.Α. (εκατ €) **	48,032.18	47,750.68	281.50	
Μέση Ημερήσια Αξία Συνγών (χιλ. €)	60,838.51	60,794.48	75.74	41.16
Αξία Συναλλαγών	76,727.33	76,642.73	84.55	0.05
Κύριος Πίνακας:	54,363.69	54,279.09	84.55	0.05
Προσυμφωνημένων Συναλλαγών 6_1_2_3:	22,363.64	22,363.64	0.00	0.00
Πίνακας Εκποιήσεων:	0.00	0.00	0.00	0.00
Πίνακας Ειδικών Όρων:	0.00	0.00	0.00	0.00
Μέσος Ημερήσιος Όγκος Συναλλαγών	40,130,315	39,588,373	564,178	2,268
Όγκος Συναλλαγών	58,796,977	58,151,914	645,060	3
Κύριος Πίνακας:	39,498,383	38,853,320	645,060	3
Προσυμφωνημένων Συναλλαγών 6_1_2_3:	19,298,594	19,298,594	0	0
Πίνακας Εκποιήσεων:	0	0	0	0
Πίνακας Ειδικών Όρων:	0	0	0	0
Μέσο Ημερήσιο Πλήθος Πράξεων	31,733	31,590	141	3
Αριθμός Πράξεων	33,728	33,554	173	1
Κύριος Πίνακας:	33,713	33,539	173	1
Προσυμφωνημένων Συναλλαγών 6_1_2_3:	15	15	0	0
Πίνακας Εκποιήσεων:	0	0	0	0
Πίνακας Ειδικών Όρων:	0	0	0	0

Στοιχεία Συναλλαγών Κλάδων Χρηματιστηρίου Αθηνών & Χρηματοοικονομικών Προϊόντων (Δ.Α.Κ.)

Κωδικός	Κλάδοι	Ανοδικές / Καθοδικές / Σταθερές	Αριθμός Πράξεων	Όγκος Συναλλαγών	Αξία Συναλλαγών	% στη Συνολική Αξία
12000	- Χρηματοοικονομικά Προϊόντα	1 / 0 / 0	1	3	50.40	0.00%
3510	- Ακίνητη Περιουσία	3 / 4 / 2	639	258,071	1,331,220.82	1.74%
3030	- Ασφάλειες	1 / 0 / 0	59	12,299	56,750.57	0.07%
5020	- Βιομηχανικά Προϊόντα & Υπηρεσίες	7 / 7 / 4	2,721	1,164,225	4,241,945.51	5.53%
4040	- Εμπόριο	3 / 2 / 0	538	118,036	418,792.49	0.55%
6010	- Ενέργεια	3 / 1 / 0	2,294	466,504	3,781,300.53	4.93%
4020	- Καταναλωτικά Προϊόντα & Υπηρεσίες	0 / 3 / 6	1,770	503,668	5,373,733.72	7.00%
5010	- Κατασκευές & Υλικά Κατασκευών	1 / 10 / 1	2,073	1,220,269	1,894,562.55	2.47%
4030	- Μέσα Ενημέρωσης	0 / 1 / 0	115	92,307	24,382.16	0.03%
4520	- Προσωπική Φροντίδα, Φάρμακα & Παντοπωλεία	2 / 0 / 1	263	39,796	197,855.83	0.26%
5510	- Πρώτες Ύλες	3 / 7 / 2	881	325,010	961,243.28	1.25%
4050	- Ταξίδια και Αναψυχή	0 / 5 / 1	3,106	1,249,915	5,805,777.54	7.57%
1010	- Τεχνολογία	3 / 6 / 1	357	120,578	188,734.79	0.25%
1510	- Τηλεπικοινωνίες	3 / 1 / 0	1,977	1,302,325	15,670,670.34	20.42%
3010	- Τράπεζες	6 / 0 / 0	12,891	44,806,967	30,448,470.08	39.68%
4510	- Τρόφιμα, Ποτά & Καπνοβιομηχανίες	3 / 3 / 0	148	39,953	269,248.17	0.35%
2010	- Υγεία	2 / 2 / 0	62	22,775	14,831.25	0.02%
6510	- Υπηρεσίες Κοινής Ωφέλειας	4 / 0 / 1	2,654	986,726	5,015,308.65	6.54%
3020	- Χρηματοοικονομικές Υπηρεσίες	1 / 2 / 1	1,179	6,067,550	1,032,450.87	1.35%

Οι 10 Μετοχές με τη μεγαλύτερη Άνοδο & Πτώση

Κύρια Αγορά

Μετοχές με τη μεγαλύτερη Θετική μεταβολή τιμής	Τιμή κλεισ.	Μεταβ.	Μετοχές με τη μεγαλύτερη Αρνητική μεταβολή τιμής	Τιμή κλεισ.	Μεταβ.
ΠΛΑΣΤΙΚΑ ΘΡΑΚΗΣ (ΚΟ)	3.39	5.94% #	ΡΕΒΟΪΛ (ΚΟ)	0.656	-9.14% α
ΕΛΙΝΟΙΛ (ΚΟ)	1.48	5.71% #	ΙΚΤΙΝΟΣ ΕΛΛΑΣ (ΚΟ)	0.58	-7.94% α
ΠΕΙΡΑΙΩΣ ΤΡΑΠΕΖΑ (ΚΟ)	1.08	3.85% #	ΑΕΡΟΠΟΡΙΑ ΑΙΓΑΙΟΥ (ΚΟ)	3.91	-7.35% α
ΠΕΤΡΟΠΟΥΛΟΣ ΠΕΤΡΟΣ (ΚΟ)	5.8	3.57% #	SENERGY HOLDINGS (ΚΑ)	1.82	-4.71% α
ΠΛΑΙΣΙΟ COMPUTERS (ΚΟ)	3.4	3.34% #	ΑΥΤΟHELLAS (ΚΟ)	4.95	-4.62% α
ΙΛΥΔΑ (ΚΟ)	0.535	2.89% #	INTRAKAT (ΚΟ)	1.3	-3.70% α
ΕΘΝΙΚΗ ΤΡΑΠΕΖΑ (ΚΟ)	1.445	2.66% #	AVE (ΚΟ)	0.267	-3.61% α
ALPHA BANK (ΚΟ)	0.6786	2.63% #	JUMBO (ΚΟ)	13.96	-2.38% α
EUROBANK HOLDINGS (ΚΟ)	0.4759	2.45% #	ΟΠΑΠ (ΚΟ)	8.4	-2.33% α
ΑΤΤΙΚΑ BANK A.T.E. (ΚΟ)	0.207	2.22% #	ΝΙΟHALCO SA/NV (ΚΑ)	3.9	-2.13% α

Μετοχές με τη μεγαλύτερη Αξία Συναλλαγών	Αξία (χιλ. €)	Μεταβ.	Μετοχές με το μεγαλύτερο Όγκο Συναλλαγών	Όγκος	Μεταβ.
ΟΤΕ (ΚΟ)	15,588.47	0.77% #	EUROBANK HOLDINGS (ΚΟ)	25,296,055	2.45% #
EUROBANK HOLDINGS (ΚΟ)	11,987.80	2.45% #	ALPHA BANK (ΚΟ)	8,764,292	2.63% #
ΠΕΙΡΑΙΩΣ ΤΡΑΠΕΖΑ (ΚΟ)	6,943.82	3.85% #	ΠΕΙΡΑΙΩΣ ΤΡΑΠΕΖΑ (ΚΟ)	6,289,762	3.85% #
ALPHA BANK (ΚΟ)	6,010.92	2.63% #	MARFIN INVESTMENT GROUP (ΚΟ)	5,820,324	-1.04% α
ΕΘΝΙΚΗ ΤΡΑΠΕΖΑ (ΚΟ)	5,283.15	2.66% #	ΕΘΝΙΚΗ ΤΡΑΠΕΖΑ (ΚΟ)	3,650,468	2.66% #
JUMBO (ΚΟ)	4,669.49	-2.38% α	ΟΤΕ (ΚΟ)	1,194,753	0.77% #
ΟΠΑΠ (ΚΟ)	3,729.23	-2.33% α	ΑΤΤΙΚΑ BANK A.T.E. (ΚΟ)	802,769	2.22% #
ΔΕΗ (ΚΟ)	3,493.77	0.08% #	ΔΕΗ (ΚΟ)	585,461	0.08% #
ΜΟΤΟΡ ΟΪΛ (ΚΟ)	3,227.98	0.30% #	ΑΕΡΟΠΟΡΙΑ ΑΙΓΑΙΟΥ (ΚΟ)	517,798	-7.35% α
ΜΥΤΙΛΗΝΑΙΟΣ (ΚΟ)	2,729.73	0.19% #	ΙΚΤΙΝΟΣ ΕΛΛΑΣ (ΚΟ)	486,589	-7.94% α

Σημείωση: Απεικονίζονται οι Μετοχές που δεν ανήκουν στις Κατηγορίες Χαμηλής Διασποράς και Επιτήρησης και πραγματοποιήσαν κατά τη διάρκεια της συνεδρίασης Αξία Συναλλαγών μεγαλύτερη από 10,000 Ευρώ.

Αναλυτικά Στοιχεία Συναλλαγών Αγοράς Παραγώγων

	Αριθμός Πράξεων	Όγκος	Ανοικτές θέσεις
Σ.Μ.Ε. σε Δείκτες	209	664	4,491
FTSE/X.A. Large Cap	209	664	4,491
Σ.Μ.Ε. σε Μετοχές	2,113	34,328	307,716
ΑΔΜΗΕ ΣΥΜΜΕΤΟΧΩΝ Α.Ε. (ΚΟ)	35	313	5,927
ALPHA BANK (ΚΟ)	397	9,013	82,617
ΑΤΤΙΚΑ BANK Α.Τ.Ε. (ΚΟ)	15	95	185
COCA-COLA HBC AG (ΚΟ)	4	6	198
CENERGY HOLDINGS (ΚΑ)	31	136	7,394
ΕΛΛΑΚΤΩΡ (ΚΟ)	93	755	7,998
EUROBANK HOLDINGS (ΚΟ)	220	7,657	41,426
ΕΥΔΑΠ (ΚΟ)	4	20	109
FOURLIS ΣΥΜΜΕΤΟΧΩΝ (ΚΟ)	10	30	288
ΓΕΚ ΤΕΡΝΑ (ΚΟ)	41	113	3,914
ΕΛΛΗΝ. ΧΡΗΜΑΤΙΣΤΗΡΙΑ-Χ.Α. (ΚΟ)	28	93	1,798
ΕΛΛΗΝΙΚΑ ΠΕΤΡΕΛΙΑΙΑ (ΚΟ)	8	24	1,914
INTRACOM HOLDINGS (ΚΟ)	18	62	988
JUMBO (ΚΟ)	15	30	427
LAMDA DEVELOPMENT(ΚΟ)	34	87	1,600
MARFIN INVESTMENT GROUP (ΚΟ)	27	1,523	51,556
ΜΟΤΟΡ ΟΙΛ (ΚΟ)	125	397	1,045
ΜΥΤΙΛΗΝΑΙΟΣ (ΚΟ)	24	125	5,510
ΕΘΝΙΚΗ ΤΡΑΠΕΖΑ (ΚΟ)	291	5,409	37,024
ΟΠΑΠ (ΚΟ)	24	82	2,505
ΟΤΕ (ΚΟ)	60	246	3,283
ΟΛΠ (ΚΟ)	15	37	184
ΠΕΙΡΑΙΩΣ ΤΡΑΠΕΖΑ (ΚΟ)	456	7,215	33,927
ΔΕΗ (ΚΟ)	62	437	8,843
ΤΕΡΝΑ ΕΝΕΡΓΕΙΑΚΗ (ΚΟ)	8	28	823
ΤΙΤΑΝ CEMENT (ΚΑ)	28	104	881
ΒΙΟΗΑΛCO SA/NV (ΚΑ)	40	291	5,352
Δικαιώματα σε Δείκτες	7	69	1,237
FTSE/X.A. Large Cap	7	69	1,237
Δικαιώματα σε Μετοχές	6	27	979
ALPHA BANK (ΚΟ)	0	0	0
ΕΘΝΙΚΗ ΤΡΑΠΕΖΑ (ΚΟ)	0	0	455
ΟΠΑΠ (ΚΟ)	1	5	269
ΟΤΕ (ΚΟ)	0	0	52
ΠΕΙΡΑΙΩΣ ΤΡΑΠΕΖΑ (ΚΟ)	3	12	52
ΔΕΗ (ΚΟ)	2	10	151
Συνολική Δραστηριότητα	2,335	35,088	314,423

Πληθος Χρεογράφων	Ονομ. Αξία	Μερίσματα [1]			Ημερ. Τελευτ. Αποκοπής		Σημ.	Χρεόγραφο	Τιμή κλεισίματος	% μεταβ.	Προηγ. Κλείσιμο-ημ/νία	Άνοιγμα	Κατωτ Τιμή	Ανωτ Τιμή	Τελ Τιμή	Σταθμ Τιμή	Τελευταία ζήτηση [7]	Τελευταία προσφορά [7]	Ρ/Ε μετά φ. Χρήστ	Όγκος	Πράξεις	Αξία Συναλλαγών[8]	Χ.Α. Εταιρείας (χιλ. €) [3,5]	Χαμηλό έτους	Υψηλό έτους	Κλάδος [4]	
		2017	2018	2019	Μέρισμα [2]	Δικαίωμα																					
13,582,223	1.35	---	---	---	24/06/2008	02/02/2016	4887	ΣΙΔΑΜΑ (ΚΟ)	0.505	-0.98	0.51	20/11/2020	0.505	0.505	0.505	0.505	1500@0.500	690@0.505	---	---	810	4	409.05	6,859.02	0.192	0.6	55102010
766,000	1.00	---	---	---	01/07/2004	11/12/2012	5193	ΤΡΙΑ ΑΛΦΑ (ΚΟ)	5	---	5	20/11/2020	---	---	---	---	---	495@6.00	31.59	2019	---	---	---	4,961.90	1.44	5	55101020
245,000	1.00	---	---	---	19/07/2010	11/12/2012	5194	ΤΡΙΑ ΑΛΦΑ (ΠΟ)	4.62	---	4.62	20/11/2020	---	---	---	---	---	400@4.62	29.19	2019	---	---	---	4,961.90	0.9	4.62	55101020

Κατάσταση σε Αναστολή

20,255,805	0.300	---	---	---	22/08/2006	02/08/2010	5136	ΑΧΟΝ ΣΥΜΜΕΤΟΧΩΝ (ΚΟ)	0.058	---	0.058	28/04/2017	---	---	---	---	---	---	---	---	---	---	---	1,174.84	0.058	0.058	20101010		
5,867,311	0.300	---	---	---	11/08/2010	28/04/2017	5243	ΔΙΟΝΙΣ (ΚΟ)	0.11	---	0.11	30/06/2020	---	---	---	---	---	---	---	---	---	---	---	---	645.40	0.096	0.244	50205010	
21,820,410	0.800	---	---	---	22/05/2008	02/08/2011	5174	ΕΥΡΟΜΕΔΙΣ (ΚΟ)	0.448	---	0.448	30/04/2018	---	---	---	---	---	---	---	---	---	---	---	---	9,775.54	0.448	0.448	20101010	
66,948,210	0.300	---	---	---	22/09/2015	22/09/2015	5179	FOLLI-FOLLIE (ΚΟ)	4.8	---	4.8	24/05/2018	---	---	---	---	---	---	---	---	---	---	---	---	321,351.41	4.8	4.8	40401030	
12,417,000	0.310	---	0.0205	---	27/08/2019	28/08/2017	5233	MLS ΠΛΗΡΟΦΟΡΙΚΗ (ΚΟ)	0.57	---	0.57	12/05/2020	---	---	---	---	---	---	---	---	---	---	---	---	7,077.69	0.475	1.51	10101015	
33,301,715	0.320	---	---	---	27/06/2003	08/07/2009	5241	ΑΕΓΕΚ (ΚΟ)	0.035	---	0.035	25/06/2020	---	---	---	---	---	---	---	---	---	---	---	---	1,165.56	0.0245	0.06	50101010	
14,870,100	0.300	---	---	---	15/05/2008	26/09/2011	5130	ΑΛΦΑ ΓΚΡΙΣΙΝ Α.Ε. (ΚΟ)	0.014	---	0.014	13/04/2017	---	---	---	---	---	---	---	---	---	---	---	---	208.18	0.014	0.014	10102030	
33,930,000	0.300	---	---	---	03/07/2006	30/05/2001	4865	ΒΩΘΟΣ ΜΠΑΜΠΗΣ (ΚΟ)	0.304	---	0.304	30/03/2012	---	---	---	---	---	---	---	---	---	---	---	---	10,314.72	0.304	0.304	35101010	
77,126,446	0.340	---	---	---	23/05/2005	18/08/2011	5206	Γ.Ε. ΔΗΜΗΤΡΙΟΥ (ΚΟ)	0.0125	---	0.0125	30/04/2019	---	---	---	---	---	---	---	---	---	---	---	---	964.08	0.0125	0.0125	40202020	
6,000,000	0.600	---	---	---	13/06/2008	08/04/2004	5172	ΓΙΟΥΡΟΜΠΡΟΚΕΡΣ (ΚΟ)	0.008	---	0.008	27/04/2018	---	---	---	---	---	---	---	---	---	---	---	---	48.00	0.008	0.008	30302015	
7,085,888	1.59	---	---	---	02/07/1996	06/09/2010	5216	ΕΛΒΙΕΜΕΚ (ΚΟ)	2.6	---	2.6	30/09/2019	---	---	---	---	---	---	---	---	---	---	---	---	18,423.31	2.6	2.6	35101010	
25,179,640	0.600	---	---	---	08/08/1994	19/09/2000	5191	Ι. ΜΠΟΥΤΑΡΗΣ & ΥΙΟΣ (ΚΟ)	0.026	---	0.026	01/10/2018	---	---	---	---	---	---	---	---	---	---	---	---	742.45	0.026	0.026	45101015	
1,540,000	0.600	---	---	---	08/08/1994	19/09/2000	5192	Ι. ΜΠΟΥΤΑΡΗΣ & ΥΙΟΣ (ΠΟ)	0.057	---	0.057	01/10/2018	---	---	---	---	---	---	---	---	---	---	---	---	---	742.45	0.057	0.057	45101015
24,619,524	0.500	---	---	---	10/10/1986	30/12/2002	4914	ΚΕΡΑΜΕΙΑ-ΑΛΛΑΤΙΝΗ (ΚΟ)	0.088	---	0.088	30/08/2012	---	---	---	---	---	---	---	---	---	---	---	---	---	2,166.52	0.088	0.088	35101010
31,543,600	0.420	---	---	---	19/07/2010	19/12/2018	5205	ΚΡΕΤΑ ΦΑΡΜ (ΚΟ)	1.085	---	1.085	30/04/2019	---	---	---	---	---	---	---	---	---	---	---	---	---	34,224.81	1.085	1.085	45102020
23,935,280	0.300	---	---	---	29/06/2009	13/06/2000	5153	ΝΑΥΤΕΜΠΟΡΙΚΗ (ΚΟ)	0.107	---	0.107	02/10/2017	---	---	---	---	---	---	---	---	---	---	---	---	---	2,561.07	0.107	0.107	40301030
255,459,600	0.300	---	---	---	26/06/2000	03/12/2010	5101	ΝΕΛ (ΚΟ)	0.07	---	0.07	31/08/2015	---	---	---	---	---	---	---	---	---	---	---	---	---	17,882.17	0.07	0.07	40501015
23,463,874	0.800	---	---	---	23/05/2003	21/12/1999	4918	ΝΕΩΡΙΟΝ (ΚΟ)	0.125	---	0.125	30/08/2012	---	---	---	---	---	---	---	---	---	---	---	---	---	2,932.98	0.125	0.125	50206030
18,750,000	0.300	---	---	---	02/07/2001	31/12/2012	5154	ΠΗΓΑΣΟΣ ΕΚΔΟΤΙΚΗ Α.Ε. (ΚΟ)	0.089	---	0.089	02/10/2017	---	---	---	---	---	---	---	---	---	---	---	---	---	1,668.75	0.089	0.089	40301030
100,793,572	0.300	---	---	---	16/07/2009	11/02/2016	5110	ΤΗΛΕΤΥΠΟΣ (ΚΟ)	0.06	---	0.06	07/03/2016	---	---	---	---	---	---	---	---	---	---	---	---	---	6,047.61	0.06	0.06	40301035
4,034,950	0.680	---	---	---	01/07/2005	30/12/2010	5171	ΧΑΤΖΗΚΡΑΝΙΩΤΗ Ε. ΥΙΟΙ (ΚΟ)	0.14	---	0.14	27/04/2018	---	---	---	---	---	---	---	---	---	---	---	---	---	564.89	0.14	0.14	45102020

Σημειώσεις Χρεογράφων

Κωδικός	Κείμενο σημείωσης
()	- Προσαρμοσμένα Μέρισματα λόγω διανομής Δωρεάν μετοχών.
*	- Τελευταία προσαρμοσμένη τιμή κλεισίματος.
[1]	- Καθαρά μερίσματα.
[2]	- Στη στήλη "Ημερ. Αποκοπής τελευταίου δικαιώματος" αναφέρεται η Ημερομηνία εισαγωγής για Νέες Εταιρείες.
[3]	- Η Χρηματιστηριακή αξία αναφέρεται στο σύνολο των μετοχών
[4]	- Η κωδικοποίηση των Κλάδων Οικονομικής Δραστηριότητας του Χ.Α. παρουσιάζονται στο Παράρτημα Α
[5]	- Η Χρηματιστηριακή Αξία αναφέρεται στο σύνολο των κατηγοριών μετοχών (εφόσον έχουν εισαχθεί περισσότερες της μιας κατηγορίες) και δεν αναφέρεται σε επιμέρους κατηγορίες μετοχών μιας εταιρείας.
[6]	- Ρ/Ε μεγαλύτερο του 100
[7]	- Τελευταία εικόνα του Βιβλίου Εντολών πριν το τέλος της συνεδρίασης
[8]	- Στην Αξία Συναλλαγών των Μετοχών περιλαμβάνονται όλοι οι τύποι Πακέτων
4750	- Μεταφορά στην Κατηγορία Επιτήρησης από 8/4/2011.
4865	- Αναστολή διαπραγμάτευσης από 2/4/2012.
4887	- Μεταφορά στην Κατηγορία Επιτήρησης από 10/4/2012.
4912	- Μεταφορά στην κατηγορία Επιτήρησης από 31/7/2012.
4914	- Αναστολή διαπραγμάτευσης από 31/8/2012.
4918	- Αναστολή διαπραγμάτευσης από 31/8/2012.
4955	- Μεταφορά στην Επιτήρηση από 5/4/2013.
4957	- Μεταφορά στην Επιτήρηση από 5/4/2013.
4958	- Μεταφορά στην Επιτήρηση από 5/4/2013.
4959	- Μεταφορά στην Επιτήρηση από 5/4/2013.
5093	- Μεταφορά στην Κατηγορία Επιτήρησης από 8/4/2015.
5101	- Αναστολή διαπραγμάτευσης από 1/9/2015.
5110	- Αναστολή διαπραγμάτευσης από 08/03/2016.
5112	- Μεταφορά στην Κατηγορία Επιτήρησης από 15/04/2016.
5115	- Μεταφορά στην Κατηγορία Επιτήρησης από 15/04/2016.
5130	- Αναστολή διαπραγμάτευσης από 18/04/2017.
5136	- Αναστολή διαπραγμάτευσης από 02/05/2017.
5141	- Μεταφορά στην Κατηγορία Επιτήρησης από 10/05/2017.
5153	- Αναστολή διαπραγμάτευσης από 03/10/2017.
5154	- Αναστολή διαπραγμάτευσης από 03/10/2017.
5160	- Μεταφορά στην Κατηγορία Επιτήρησης από 15/04/2016.
5161	- Μεταφορά στην κατηγορία Επιτήρησης από τις 25/11/2011.
5162	- Μεταφορά στην Κατηγορία Επιτήρησης από 21/12/2009.
5165	- Μεταφορά στην Κατηγορία Επιτήρησης από 15/02/2018.
5171	- Αναστολή διαπραγμάτευσης από 30/04/2018.
5172	- Αναστολή διαπραγμάτευσης από 30/04/2018.
5174	- Αναστολή διαπραγμάτευσης από 02/05/2018.
5178	- Μεταφορά στην Κατηγορία Επιτήρησης από 11/05/2018.
5179	- Αναστολή διαπραγμάτευσης από 25/05/2018.
5190	- Μεταφορά στην Κατηγορία Επιτήρησης από 01/10/2018.
5191	- Αναστολή διαπραγμάτευσης από 02/10/2018.
5192	- Αναστολή διαπραγμάτευσης από 02/10/2018.
5193	- Μεταφορά στην κατηγορία Επιτήρησης από 25/10/2018.
5194	- Μεταφορά στην κατηγορία Επιτήρησης από 25/10/2018.
5197	- Μεταφορά στην κατηγορία Επιτήρησης από 07/11/2018.
5205	- Αναστολή διαπραγμάτευσης από 02/05/2019.
5206	- Αναστολή διαπραγμάτευσης από 02/05/2019.
5216	- Αναστολή διαπραγμάτευσης από 01/10/2019.
5232	- Μεταφορά στην Κατηγορία Επιτήρησης από 08/04/2011.
5233	- Αναστολή διαπραγμάτευσης από 13/05/2020.
5241	- Αναστολή διαπραγμάτευσης από 26/06/2020
5243	- Αναστολή διαπραγμάτευσης από 01/07/2020.

Σημειώσεις Χρεογράφων

Κωδικός	Κείμενο σημείωσης
5245	- Μεταφορά στη Κατηγορία Επιτήρηση από 09/07/2020.
5246	- Μεταφορά στην κατηγορία Επιτήρηση από 09/07/2020.
5248	- Μεταφορά στην κατηγορία Επιτήρησης από 05/08/2020.

Στοιχεία Συναλλαγών Πακέτων

Χρεόγραφο	Όγκος πακέτου	Τιμή πακέτου	Αξία πακέτου	Ωρα έγκρισης	Σημείωση
ΟΤΕ (ΚΟ)	100,000	12.98	1,298,000.00	10:59:38	20
ΠΕΙΡΑΙΩΣ ΤΡΑΠΕΖΑ (ΚΟ)	300,000	1.12	336,600.00	11:24:21	20
EUROBANK HOLDINGS (ΚΟ)	1,000,000	0.478	477,800.00	11:34:12	20
ΟΤΕ (ΚΟ)	150,000	13.03	1,953,750.00	12:41:45	20
ΟΠΑΠ (ΚΟ)	80,000	8.70	696,000.00	12:56:51	20
EUROBANK HOLDINGS (ΚΟ)	1,500,000	0.477	715,500.00	14:09:56	20
ΟΤΕ (ΚΟ)	100,000	13.05	1,304,500.00	14:29:40	20
JUMBO (ΚΟ)	183,880	14.00	2,574,320.00	14:31:20	20
ΟΤΕ (ΚΟ)	301,000	13.03	3,923,294.20	15:52:17	20
EUROBANK HOLDINGS (ΚΟ)	12,448,451	0.472	5,875,668.87	16:32:52	20
EUROBANK HOLDINGS (ΚΟ)	3,000,000	0.472	1,416,000.00	16:45:27	20
ΠΕΙΡΑΙΩΣ ΤΡΑΠΕΖΑ (ΚΟ)	352	1.14	401.28	16:47:11	18
ΟΤΕ (ΚΟ)	71,901	13.10	941,903.10	17:10:14	20
ΟΤΕ (ΚΟ)	33,010	13.06	431,100.70	17:11:55	20
JUMBO (ΚΟ)	30,000	13.96	418,800.00	17:13:33	20

Σημειώσεις πακέτων

- 9 - Μέθοδος 6-1 / Ειδική Χρέωση
- 10 - Μέθοδος 6-1 / Ειδική Χρέωση, Αυθημερόν Διακανονισμός
- 14 - Μέθοδος 6-3 / Πακέτο Αποκατάστασης, Ατελής αγορά και Πώληση
- 18 - Μέθοδος 6-2 / SPOT 1
- 19 - Μέθοδος 6-2 / SPOT 2
- 20 - Μέθοδος 6-1 και Μέθοδος 6-1 Αυθημερόν Διακανονισμός
- 21 - Άλλη Προσυμφωνημένη

Στοιχεία Συναλλαγών Δικαιωμάτων

Ημερ. αποκοπής	Έναρξη εξάσκησης	Λήξη εξάσκησης	Λήξη διαπρ/σης	Δικαιώματα	Κατωτ Τιμή	Ανωτ Τιμή	Τιμή κλεισ.	Τελευταία ζήτηση	Τελευταία προσφορά	Όγκος	Πράξεις	Αξία Συναλλαγών
----------------	------------------	----------------	----------------	------------	------------	-----------	-------------	------------------	--------------------	-------	---------	-----------------

Δεν υπάρχουν Συναλλαγές Δικαιωμάτων.

Στοιχεία Συναλλαγών Εκποιήσεων

Χρεόγραφα	Τύπος Χρεογράφου	Όγκος Συναλλαγών	Αριθμός Πράξεων	Αξία Συναλλαγών	Σημείωση
Δεν πραγματοποιήθηκαν Εκποιήσεις Μετοχών.					

Σημειώσεις Εκποιήσεων

- 1 - Κανονική Εκποίηση.
- 2 - Εκποίηση Ενσώματων Ονομαστικών Μετοχών.
- 3 - Εκποίηση Αδιάθετων Κλασματικών Υπολοίπων.

Στοιχεία Συναλλαγών Εκποιήσεων Ενσώματων Ονομαστικών Μετοχών

Χρεόγραφα	Ημερ/νία έναρξης	Ημερ/νία λήξης	Αρχικό πλήθος	Διαθέσιμο πλήθος	Ημερομηνία	Μέση τιμή (ημέρας)	Μέση τιμή (περιόδου)	Αριθμός Πράξεων	Όγκος Συναλλαγών	Αξία Συναλλαγών
-----------	------------------	----------------	---------------	------------------	------------	--------------------	----------------------	-----------------	------------------	-----------------

Δεν πραγματοποιήθηκαν Εκποιήσεις Ενσώματων Ονομαστικών Μετοχών.

Σημειώσεις Εκποιήσεων

Σύμφωνα με την Απόφαση 1/380/04.05.2006 της Επιτροπής Κεφαλαιαγοράς εκποιούνται μέσω του Χρηματιστηρίου Αθηνών με επιμέλεια της εκδότριας εταιρείας, οι ενσώματες ονομαστικές μετοχές που δεν έχουν κατατεθεί στην εκδότρια προς αποϋλοποίηση. Η εκποίηση διενεργείται σύμφωνα με τον τρόπο που ορίζεται στο άρθρο 99Α του Κανονισμού του Χρηματιστηρίου Αθηνών.

Στοιχεία Ενεργητικού Διαπραγματεύσιμων Αμοιβαίων Κεφαλαίων (Δ.Α.Κ.)

	Ημερομηνία συναλλαγών	Δημιουργία / Εξαγορά	Αριθ. Μερ. (T-1)	Νέα Μερ. (T-1)	Εξαγορασθ. Μερ. (T-1)	Μερίδια (T) [1]	Αξία Ενεργητικού [2]	Καθαρή Τιμή	Μέρισμα /Μερίδιο	Ημερ. Αποκοπής
ALPHA ETF FTSE Athex Large Cap	23/11/2020	5,000	853,597	---	---	853,597	14,175,160.00	16.6064	0.81	01/07/2020

Σημειώσεις Δ.Α.Κ.

[1] - Αριθμ. μεριδίων (T) = Αριθμ. μεριδίων (T-1) + Νεοεκδιθέντα μερίδια (T-1) - Εξαγορασθέντα μερίδια (T-1)

[2] - Περιλαμβάνονται και τα μερίδια που δημιουργήθηκαν / εξαγοράσθηκαν την ημέρα T-1.

Περιγραφή	Στοιχεία
Όνομασία Δ.Α.Κ.	ALPHA ETF FTSE Athex Large Cap
Σύμβολο Δ.Α.Κ. (GR)	ΑΔΑΚ
Σύμβολο Δ.Α.Κ. (EN)	AETF
ISIN Δ.Α.Κ.	GRF000153004
Κατηγορία Διαπραγμάτευσης	Διαπραγματεύσιμα Αμοιβαία Κεφάλαια (Δ.Α.Κ.)
Τύπος Δ.Α.Κ.	Μετοχών
Τρόπος διαχείρισης	Παθητικός
Επενδυτική Στρατηγική	Σκοπός της επενδυτικής πολιτικής του Αμοιβαίου Κεφαλαίου είναι η αναπαραγωγή της αποδόσεως του Δείκτη FTSE/X.A. Large Cap του Χρηματιστηρίου Αθηνών σε όρους Ευρώ, ακολουθώντας πλήρως και πανομοιότυπας τη σύνθεση του υποκείμενου Δείκτη.
Εκδότης	ΑΛΦΑ ASSET MANAGEMENT Α.Ε.Δ.Α.Κ.
Εταιρεία Διαχείρισης	ΑΛΦΑ ASSET MANAGEMENT Α.Ε.Δ.Α.Κ.
Ειδικοί Διαπραγματευτές	ΑΛΦΑ FINANCE Α.Χ.Ε.Π.Ε.Υ. , ΕΘΝΙΚΗ ΧΡΗΜΑΤΙΣΤΗΡΙΑΚΗ Α.Χ.Ε.Π.Ε.Υ.
Θεματοφύλακας	ΑΛΦΑ ΤΡΑΠΕΖΑ Α.Ε.
Σύμβολο Δείκτη (GR)	FTSE
Σύμβολο Δείκτη (EN)	FTSE
Όνομασία Δείκτη	FTSE/X.A. Large Cap
ISIN Δείκτη	GRI99201A006
Κλάσμα Δείκτη [1]	1/100
Αρχική Τιμή Μεριδίου	21.76
Συνολικός Αριθμός Μεριδίων [2]	853,597
Ημερομηνία πρώτης Έκδοσης	14/01/2008
Ημερομηνία έναρξης Διαπραγμάτευσης	24/01/2008
Νόμισμα Διαπραγμάτευσης	ΕΥΡΩ
Νόμισμα Ενεργητικού	ΕΥΡΩ
Αρχική Αξία Ενεργητικού [3]	3,000,000.00
Αριθμ. Μεριδίων για Δημιουργία-Εξαγορά [4]	5,000
Αμοιβή Διαχείρισης	0.375

Σημειώσεις Δ.Α.Κ.

[1] - Το κλάσμα της τιμής του δείκτη που αποτελεί η τιμή της πρώτης έκδοσης

[2] - Ο αριθμός μεριδίων που διαπραγματεύθηκαν στο Χρηματιστήριο την ημέρα T

[3] - Η αξία του ενεργητικού κατά την έκδοση

[4] - Ο αριθμός μεριδίων που απαιτείται κατά τη διαδικασία δημιουργίας εξαγοράς

ΑΝΑΚΟΙΝΩΣΕΙΣ

ΕΤΑΙΡΙΚΕΣ ΠΡΑΞΕΙΣ

FORTHNET A.E.

Από 23/11/2020, κατόπιν αιτήματος της Επιτροπής Κεφαλαιαγοράς, αναστέλλεται η διαπραγμάτευση των μετοχών (GRS406003004) και των ομολογιών (GRC406116AF5) της εταιρίας «FORTHNET A.E.» στο Χρηματιστήριο Αθηνών.

ΓΝΩΣΤΟΠΟΙΗΣΕΙΣ ΕΤΑΙΡΕΙΩΝ

TRASTOR ΑΝΩΝΥΜΗ ΕΤΑΙΡΙΑ ΕΠΕΝΔΥΣΕΩΝ ΑΚΙΝΗΤΗΣ ΠΕΡΙΟΥΣΙΑΣ

Ανακοίνωση για την αύξηση του μετοχικού κεφαλαίου της εταιρίας με διανομή δωρεάν μετοχών

Η εταιρεία με την επωνυμία «TRASTOR ΑΝΩΝΥΜΗ ΕΤΑΙΡΙΑ ΕΠΕΝΔΥΣΕΩΝ ΑΚΙΝΗΤΗΣ ΠΕΡΙΟΥΣΙΑΣ» (εφεξής η «Εταιρεία») ενημερώνει το επενδυτικό κοινό ότι η Τακτική Γενική Συνέλευση των μετόχων της εταιρείας, που πραγματοποιήθηκε στις 30/07/2020, αποφάσισε, μεταξύ άλλων θεμάτων, την αύξηση του μετοχικού της κεφαλαίου κατά εξήντα έξι χιλιάδες οκτακόσια ογδόντα επτά Ευρώ (66.887€) και συγκεκριμένα την ισόποση κεφαλαιοποίηση του διανεμητού αποθεματικού υπό τον τίτλο «αποθεματικό προγραμμάτων παροχής κινήτρων (βραχυπρ.)».

Δυνάμει της εν λόγω αύξησης, εκδόθηκαν 133.774 νέες, κοινές, ονομαστικές μετοχές, ονομαστικής αξίας 0,50 Ευρώ εκάστη, οι οποίες θα διανεμηθούν δωρεάν στον διευθύνοντα σύμβουλο της Εταιρείας, σύμφωνα με το άρθρο 114 του Ν.4548/2018. Σημειώνεται ότι οι μέτοχοι της Εταιρείας δεν είχαν δικαίωμα προτίμησης στην ως άνω αύξηση, καθώς αυτή διενεργήθηκε μέσω κεφαλαιοποίησης του ως άνω αποθεματικού, δηλ. χωρίς την καταβολή νέων εισφορών.

Για την έκδοση των ως άνω μετοχών δεν απαιτήθηκε δημοσίευση ενημερωτικού δελτίου καθώς εμπύπτει στην εξαίρεση του άρθρου 1, παρ. 5, περ. (η) του Κανονισμού (ΕΕ) 2017/1129. Οι 133.774 εκδοθείσες νέες μετοχές αντιπροσωπεύουν ποσοστό 0,09% περίπου του αριθμού των μετοχών της ίδιας κατηγορίας που είναι ήδη εισηγμένες προς διαπραγμάτευση στην αγορά του Χρηματιστηρίου Αθηνών.

Μετά την ως άνω αύξηση, το μετοχικό κεφάλαιο της Εταιρείας ανέρχεται πλέον σε εβδομήντα πέντε εκατομμύρια τριακόσιες είκοσι επτά χιλιάδες εκατόν τριάντα εννέα ευρώ και πενήντα λεπτών (75.327.139,50€), διαιρούμενο σε 150.654.279 κοινές, ονομαστικές μετοχές, ονομαστικής αξίας μετοχής 0,50 Ευρώ.

Την 20/10/2020 καταχωρήθηκε στο Γενικό Εμπορικό Μητρώο η υπ'αριθμ. 110624/20.10.2020 (ΑΔΑ: ΨΝΚΣ46ΜΤΛΡ-7ΘΡ) απόφαση του Υπουργείου Ανάπτυξης και Επενδύσεων με την οποία εγκρίθηκε η αύξηση του μετοχικού κεφαλαίου της Εταιρείας και η τροποποίηση των άρθρων 5 και 9 του καταστατικού της.

Η Επιτροπή Εταιρικών Πράξεων του Χρηματιστηρίου Αθηνών στην Συνεδρίαση του στις 20/11/2020 ενέκρινε την εισαγωγή προς διαπραγμάτευση στο Χρηματιστήριο των ανωτέρω νέων δωρεάν μετοχών.

Οι νέες μετοχές της Εταιρείας θα είναι διαπραγματεύσιμες στο Χρηματιστήριο Αθηνών από τις 25/11/2020 ενώ η τιμή εκκίνησής τους στο Χρηματιστήριο Αθηνών θα διαμορφωθεί σύμφωνα με τον Κανονισμό του Χρηματιστηρίου Αθηνών σε συνδυασμό με την υπ' αριθ. 26 Απόφαση του Δ.Σ. του Χρηματιστηρίου Αθηνών, όπως ισχύει και οι νέες μετοχές θα έχουν πιστωθεί στην μερίδα του δικαιούχου στο Σύστημα Άυλων Τίτλων (Σ.Α.Τ.).

Για περισσότερες πληροφορίες οι μέτοχοι της εταιρείας μπορούν να απευθύνονται στο Τμήμα Εξυπηρέτησης Μετόχων της εταιρείας (Αρμόδια η κα Άννα Παρίση, Υπεύθυνη της Υπηρεσίας Εταιρικών Ανακοινώσεων, τηλ: 210 69 10 016).

Αθήνα, 23/11/2020

From: FORTHNET A.E.
Posted At: 20 November 2020 17:38
Conversation: ΠΡΟΣΚΛΗΣΗ ΕΚΤΑΚΤΗΣ ΓΕΝΙΚΗΣ ΣΥΝΕΛΕΥΣΗΣ ΤΩΝ ΜΕΤΟΧΩΝ ΤΗΣ ΕΤΑΙΡΕΙΑΣ FORTHNET A.E.
Posted To: DOLAnnouncements

Subject: ΠΡΟΣΚΛΗΣΗ ΕΚΤΑΚΤΗΣ ΓΕΝΙΚΗΣ ΣΥΝΕΛΕΥΣΗΣ ΤΩΝ ΜΕΤΟΧΩΝ ΤΗΣ ΕΤΑΙΡΕΙΑΣ FORTHNET A.E.

Δείτε την πρόσκληση.

[ΠΡΟΣΚΛΗΣΗ](#)

From: DIVERSA A.E.B.E.
Posted At: 20 November 2020 17:38
Conversation: Ανακοίνωση
Posted To: DOLAnnouncements

Subject: Ανακοίνωση

Δείτε την ανακοίνωση.

[Ανακοίνωση](#)

From: ΕΙΔΗΣΕΟΦΩΝΙΚΗ ΕΛΛΑΣ Α.Ε.Ε.
Posted At: 20 November 2020 17:41
Conversation: ΑΝΑΚΟΙΝΩΣΗ ΑΛΛΩΝ ΣΗΜΑΝΤΙΚΩΝ ΓΕΓΟΝΟΤΩΝ (ΔΕΝ ΠΡΟΒΛΕΠΟΝΤΑΙ ΣΕ ΑΛΛΕΣ ΚΑΤΗΓΟΡΙΕΣ)
Posted To: DOLAnnouncements
Subject: ΑΝΑΚΟΙΝΩΣΗ ΑΛΛΩΝ ΣΗΜΑΝΤΙΚΩΝ ΓΕΓΟΝΟΤΩΝ (ΔΕΝ ΠΡΟΒΛΕΠΟΝΤΑΙ ΣΕ ΑΛΛΕΣ ΚΑΤΗΓΟΡΙΕΣ)

ΑΝΑΚΟΙΝΩΣΗ

ΑΠΟΤΕΛΕΣΜΑΤΑ ΤΗΣ ΥΠΟΧΡΕΩΤΙΚΗΣ ΔΗΜΟΣΙΑΣ ΠΡΟΤΑΣΗΣ ΤΗΣ «ΑΝΚΟΣΤΑΡ ΕΛΛΑΣ ΣΥΜΜΕΤΟΧΩΝ – ΠΑΡΟΧΗΣ ΥΠΗΡΕΣΙΩΝ ΜΟΝΟΠΡΟΣΩΠΗ ΑΝΩΝΥΜΗ ΕΤΑΙΡΕΙΑ» ΓΙΑ ΤΗΝ ΑΠΟΚΤΗΣΗ του συνολου των ΚΟΙΝΩΝ ΜΕΤΟΧΩΝ ΤΗΣ «ΕΙΔΗΣΕΟΦΩΝΙΚΗ ΕΛΛΑΣ - ΑΝΩΝΥΜΗ ΕΜΠΟΡΙΚΗ ΕΤΑΙΡΕΙΑ - ΥΠΗΡΕΣΙΕΣ ΤΗΛΕΧΟΠΛΗΡΟΦΟΡΗΣΗΣ - ΟΛΟΚΛΗΡΩΜΕΝΕΣ ΥΠΗΡΕΣΙΕΣ ΠΛΗΡΟΦΟΡΙΚΗΣ ΚΑΙ ΕΠΙΚΟΙΝΩΝΙΩΝ» ΕΝΑΝΤΙ ΑΝΤΑΛΛΑΓΜΑΤΟΣ €0,47 ΑΝΑ ΜΕΤΟΧΗ ΤΟΙΣ ΜΕΤΡΗΤΟΙΣ

20.11.2020

ΕΙΣΑΓΩΓΗ

1. Σύμφωνα με το άρθρο 23 του Ν. 3461/2006 (στο εξής ο «**Νόμος**»), η εταιρεία με την επωνυμία «ΑΝΚΟΣΤΑΡ ΕΛΛΑΣ ΣΥΜΜΕΤΟΧΩΝ – ΠΑΡΟΧΗΣ ΥΠΗΡΕΣΙΩΝ ΜΟΝΟΠΡΟΣΩΠΗ ΑΝΩΝΥΜΗ ΕΤΑΙΡΕΙΑ» (στο εξής ο «**Προτείνων**»), ανακοινώνει τα αποτελέσματα της υποχρεωτικής δημόσιας πρότασης (στο εξής η «**Δημόσια Πρόταση**»), την οποία υπέβαλε ο Προτείνων στις 24.06.2020 (στο εξής η «**Ημερομηνία της Δημόσιας Πρότασης**») προς τους μετόχους της ελληνικής ανώνυμης εταιρείας με την επωνυμία «ΕΙΔΗΣΕΟΦΩΝΙΚΗ ΕΛΛΑΣ - ΑΝΩΝΥΜΗ ΕΜΠΟΡΙΚΗ ΕΤΑΙΡΕΙΑ - ΥΠΗΡΕΣΙΕΣ ΤΗΛΕΧΟΠΛΗΡΟΦΟΡΗΣΗΣ - ΟΛΟΚΛΗΡΩΜΕΝΕΣ ΥΠΗΡΕΣΙΕΣ ΠΛΗΡΟΦΟΡΙΚΗΣ ΚΑΙ ΕΠΙΚΟΙΝΩΝΙΩΝ» (στο εξής η «**Εταιρεία**»), για την απόκτηση του συνόλου των κοινών ονομαστικών, άυλων, μετά ψήφου μετοχών ονομαστικής αξίας €0,30 η κάθε μία (στο εξής οι «**Μετοχές**»), τις οποίες δεν κατείχε, άμεσα ή έμμεσα, ο Προτείνων και τα Συντονισμένα Πρόσωπα κατά την 19.06.2020, δηλαδή κατά την ημερομηνία που γεννήθηκε η υποχρέωση υποβολής της Δημόσιας Πρότασης σύμφωνα με το άρθρο 7, παράγραφος 1 του Νόμου, ήτοι 12.510.898 Μετοχές, οι οποίες αντιστοιχούσαν σε ποσοστό περίπου 44,93% του συνολικού καταβεβλημένου μετοχικού κεφαλαίου και των δικαιωμάτων ψήφου της Εταιρείας, με αντάλλαγμα €0,47 ανά Μετοχή τοις μετρητοίς (στο εξής το «**Προσφερόμενο Αντάλλαγμα**»).

Οι λέξεις και φράσεις καθώς και ο συνδυασμός λέξεων και φράσεων με αρχικά κεφαλαία γράμματα, των οποίων ο ορισμός δίδεται στο Πληροφοριακό Δελτίο που συνέταξε ο Προτείνων, ενέκρινε το Διοικητικό Συμβούλιο της Επιτροπής Κεφαλαιαγοράς (στο εξής η «Ε.Κ.») στις 18.09.2020 και δημοσιεύθηκε σύμφωνα με το Νόμο θα έχουν την ίδια έννοια όταν χρησιμοποιούνται στην παρούσα ανακοίνωση, εκτός εάν ορίζονται διαφορετικά στην παρούσα ή άλλως προκύπτει από τα συμφραζόμενα.

2. Η Περίοδος Αποδοχής ξεκίνησε στις 23.09.2020 και έληξε στις 18.11.2020. Κατά τη διάρκεια της Περιόδου Αποδοχής, 50 Μέτοχοι αποδέχθηκαν νομίμως και εγκύρως τη Δημόσια Πρόταση (στο εξής οι «**Αποδεχθέντες Μέτοχοι**»), προσφέροντας συνολικά 554.272 Μετοχές, που αντιπροσωπεύουν ποσοστό περίπου 1,99% του συνολικού καταβεβλημένου μετοχικού κεφαλαίου και των δικαιωμάτων ψήφου της Εταιρείας (στο εξής οι «**Προσφερθείσες Μετοχές**»).

3. Από την Ημερομηνία της Δημόσιας Πρότασης μέχρι και τη λήξη της Περιόδου Αποδοχής, ο Προτείνων απέκτησε μέσω του Χ.Α. και εξωχρηματιστηριακά συνολικά 8.749.882 Μετοχές, που αντιπροσωπεύουν ποσοστό περίπου 31,42% του συνολικού καταβεβλημένου μετοχικού κεφαλαίου και των δικαιωμάτων ψήφου της Εταιρείας, σε τιμή ανά Μετοχή ίση με το Προσφερόμενο Αντάλλαγμα.

4. Επομένως, κατά την ολοκλήρωση της εξωχρηματιστηριακής μεταβίβασης των Προσφερθεισών Μετοχών, ο Προτείνων και τα Συντονισμένα Πρόσωπα θα κατέχουν άμεσα και έμμεσα συνολικά 24.641.256 Μετοχές που αντιστοιχούν σε ποσοστό περίπου 88,48% του συνολικού καταβεβλημένου μετοχικού κεφαλαίου και των δικαιωμάτων ψήφου της Εταιρείας. Πρόσθετες Μετοχές που τυχόν αποκτήσει ο Προτείνων μετά τη λήξη της Περιόδου Αποδοχής μέχρι και την ημερομηνία ολοκλήρωσης της ως άνω εξωχρηματιστηριακής μεταβίβασης δεν περιλαμβάνονται στο ανωτέρω ποσοστό.

5. **Η καταβολή του Προσφερόμενου Ανταλλάγματος στους Αποδεχθέντες Μετόχους θα ξεκινήσει περί την 24.11.2020.** Η Τράπεζα Πειραιώς, ως Διαχειρίστρια, θα καταβάλει το Προσφερόμενο Αντάλλαγμα σε καθέναν πωλητή - Αποδεχθέντα Μέτοχο, ανάλογα με τον τρόπο με τον οποίο αυτός έχει υποδείξει στη Δήλωση Αποδοχής, δηλαδή: (i) δια της καταβολής μετρητών σε οποιοδήποτε υποκατάστημα της Τράπεζας Πειραιώς στην Ελλάδα, ή (ii) δια πιστώσεως του λογαριασμού καταθέσεων του Αποδεχθέντος Μετόχου που τηρείται στην Τράπεζα Πειραιώς, ή (iii) δι' εκδόσεως τραπεζικής επιταγής σε διαταγή του Αποδεχθέντος Μετόχου για παραλαβή από οποιοδήποτε υποκατάστημα της Τράπεζας Πειραιώς στην Ελλάδα, οπότε ο Αποδεχθείς Μέτοχος θα αναλάβει και οποιαδήποτε έξοδα που βαρύνουν την έκδοση τραπεζικής επιταγής, όπως καθορίζονται από το οικείο πιστωτικό ίδρυμα, με την επίδειξη της ταυτότητας ή του διαβατηρίου του και το αντίγραφο της Δήλωσης

Αποδοχής και για νομικά πρόσωπα, την εξουσιοδότηση με βεβαίωση γνησίου της υπογραφής των ατόμων που νόμιμα υπογράφουν για το νομικό πρόσωπο, από συνεργαζόμενη τράπεζα ή τέλος (iv) με πίστωση του λογαριασμού του Χειριστή του Αποδεχθέντος Μετόχου, σε περίπτωση που ο Αποδεχθείς Μέτοχος εξουσιοδότησε το Χειριστή του να προβεί σε όλες τις απαραίτητες ενέργειες για λογαριασμό του με σκοπό να αποδεχθεί τη Δημόσια Πρόταση.

6. Περαιτέρω, επισημαίνεται ότι από το καταβλητέο προς τους Αποδεχθέντες Μετόχους Προσφερόμενο Αντάλλαγμα θα αφαιρεθεί ο φόρος που προβλέπεται στο άρθρο 9 του Ν. 2579/1998, ανέρχεται σήμερα σε 0,20% και υπολογίζεται επί της αξίας της εξωχρηματιστηριακής συναλλαγής για τη μεταβίβαση των Προσφερθεισών Μετοχών.

7. Δεδομένου ότι ο Προτείνων και τα Συντονισμένα Πρόσωπα κατέχουν άμεσα και έμμεσα Μετοχές που αντιπροσωπεύουν ποσοστό μικρότερο του 90% του συνολικού καταβεβλημένου μετοχικού κεφαλαίου και των δικαιωμάτων ψήφου της Εταιρείας, ο Προτείνων δε δικαιούται να ασκήσει το Δικαίωμα Εξαγοράς, όπως ορίζεται στο Πληροφοριακό Δελτίο.

8. Η Τράπεζα Πειραιώς Α.Ε. ενήργησε ως Σύμβουλος του Προτείνοντος και Διαχειριστής της Δημόσιας Πρότασης.

From: PAPERPACK A.B.E.E.
Posted At: 20 November 2020 18:21
Conversation: Ανακοίνωση σχετικά με την Δημοσίευση των Οικονομικών Καταστάσεων Ενεαμήνου 2020
Posted To: DOLAnnouncements
Subject: Ανακοίνωση σχετικά με την Δημοσίευση των Οικονομικών Καταστάσεων Ενεαμήνου 2020

Η εταιρία PAPERPACK ABEE γνωστοποιεί στο επενδυτικό κοινό ότι οι Οικονομικές Καταστάσεις του Ενεαμήνου 2019 της εταιρείας, θα αναρτηθούν στην ιστοσελίδα του Χρηματιστηρίου Αθηνών (www.athexgroup.gr) και στην ιστοσελίδα της εταιρείας (www.paperpack.gr) την Παρασκευή 20 Νοεμβρίου 2020, μετά τη λήξη της συνεδρίασης του Χρηματιστηρίου Αθηνών.

From: Π.Γ. ΝΙΚΑΣ Α.Β.Ε.Ε.
Posted At: 20 November 2020 18:37
Conversation: ΑΝΑΚΟΙΝΩΣΗ ΔΙΑΘΕΣΗΣ ΕΝΗΜΕΡΩΤΙΚΟΥ ΔΕΛΤΙΟΥ
Posted To: DOLAnnouncements
Subject: ΑΝΑΚΟΙΝΩΣΗ ΔΙΑΘΕΣΗΣ ΕΝΗΜΕΡΩΤΙΚΟΥ ΔΕΛΤΙΟΥ

ΠΑΝΑΓΙΩΤΗΣ Γ. ΝΙΚΑΣ

ΑΝΩΝΥΜΗ ΒΙΟΜΗΧΑΝΙΚΗ ΚΑΙ ΕΜΠΟΡΙΚΗ ΕΤΑΙΡΙΑ

ΑΝΑΚΟΙΝΩΣΗ ΔΙΑΘΕΣΗΣ ΕΝΗΜΕΡΩΤΙΚΟΥ ΔΕΛΤΙΟΥ

Η «ΠΑΝΑΓΙΩΤΗΣ Γ. ΝΙΚΑΣ ΑΝΩΝΥΜΗ ΒΙΟΜΗΧΑΝΙΚΗ ΚΑΙ ΕΜΠΟΡΙΚΗ ΕΤΑΙΡΙΑ» (εφεξής η «**Εταιρία**») ανακοινώνει ότι από την 20.11.2020 θέτει στη διάθεση του επενδυτικού κοινού το εγκριθέν στις 20.11.2020 από το Διοικητικό Συμβούλιο της Επιτροπής Κεφαλαιαγοράς Ενημερωτικό Δελτίο, το οποίο συντάχθηκε σύμφωνα με τις διατάξεις του Κανονισμού (ΕΕ) 2017/1129, ως ισχύει και των κατ' εξουσιοδότηση Κανονισμών (ΕΕ) 2019/980 και 2019/979, ως ισχύουν και του Ν. 4706/2020. Το Ενημερωτικό Δελτίο αφορά τη δημόσια προσφορά έως 13.288.535 νέων, κοινών, μετά ψήφου ονομαστικών μετοχών της ονομαστικής αξίας ευρώ0,12 (εφεξής οι «**Νέες Μετοχές**»), που θα εκδοθούν από την Εταιρία στο πλαίσιο της αύξησης του μετοχικού της κεφαλαίου με καταβολή μετρητών και με δικαίωμα προτίμησης υπέρ των παλαιών μετόχων, σε αναλογία 1 Νέα Μετοχή για κάθε 3 υφιστάμενες μετοχές, και θα εισαχθούν προς διαπραγμάτευση στην «Κατηγορία Επιτήρησης» της Ρυθμιζόμενης Αγοράς του Χρηματιστηρίου Αθηνών (εφεξής το «**Χ.Α.**»), σύμφωνα με την από 02.09.2020 απόφαση της Τακτικής Γενικής Συνέλευσης των μετόχων της Εταιρίας, σε συνδυασμό με την από 09.11.2020 απόφαση του Διοικητικού Συμβουλίου της Εταιρίας (εφεξής η «**Αύξηση**»).

Πληροφορίες αναφορικά με τη διαδικασία άσκησης των δικαιωμάτων προτίμησης και των προεγγραφών από τους επενδυτές παρατίθενται στην ενότητα 4.4 «Διαδικασία Ήσκησης Δικαιωμάτων Προτίμησης και Δικαιωμάτων Προεγγραφής» του Ενημερωτικού Δελτίου.

Το εκτιμώμενο χρονοδιάγραμμα για τη δημόσια προσφορά και την εισαγωγή των Νέων Μετοχών της Εταιρίας που θα προκύψουν από την Αύξηση είναι το εξής:

Γεγονός	Ημερομηνία
Έγκριση από το Χ.Α. της αποκοπής των δικαιωμάτων και της περιόδου διαπραγμάτευσης αυτών στο Χ.Α.*	Παρασκευή 20.11.2020
Δημοσίευση στο ΗΔΤ του ΧΑ της ανακοίνωσης για την ημερομηνία αποκοπής των δικαιωμάτων προτίμησης και την περίοδο άσκησης και διαπραγμάτευσης των δικαιωμάτων προτίμησης	Παρασκευή 20.11.2020
Ανάρτηση του τελικού Ενημερωτικού Δελτίου στην ιστοσελίδα της Εταιρίας, του Χ.Α. και της Ε.Κ.	Παρασκευή 20.11.2020
Δημοσίευση της ανακοίνωσης για τη ανάρτηση του Ενημερωτικού Δελτίου στο Η.Δ.Τ. του Χ.Α. και της Εταιρίας	Παρασκευή 20.11.2020
Τελευταία ημέρα διαπραγμάτευσης της μετοχής με τα δικαιώματα προτίμησης	Δευτέρα 23.11.2020
Ημέρα Αποκοπής του δικαιώματος προτίμησης - Προσαρμογή τιμής	Τρίτη 24.11.2020
Ημερομηνία προσδιορισμού των δικαιούχων στην ΑΜΚ (record date)	Τετάρτη 25.11.2020
Πίστωση από την Ε.Χ.Α.Ε. των δικαιωμάτων προτίμησης στους Λογαριασμούς των δικαιούχων στο ΣΑΤ	Πέμπτη 26.11.2020
Έναρξη διαπραγμάτευσης και άσκησης δικαιωμάτων προτίμησης και προεγγραφών	Παρασκευή 27.11.2020
Λήξη διαπραγμάτευσης δικαιωμάτων προτίμησης	Δευτέρα 07.12.2020
Λήξη περιόδου άσκησης δικαιωμάτων προτίμησης και προεγγραφών	Πέμπτη 10.12.2020

Κατανομή αδιάθετων μετοχών από το Δ.Σ.	Παρασκευή 11.12.20 20
Πιστοποίηση της καταβολής της Αύξησης από το ΔΣ της Εταιρίας.	Δευτέρα 14.12.20 20
Ανακοίνωση στο Η.Δ.Τ. και τις ιστοσελίδες του Χ.Α. και της Εταιρίας για το τελικό ποσοστό κάλυψης της ΑΜΚ και τον τρόπο διάθεσης των αδιάθετων μετοχών	Δευτέρα 14.12.20 20
Έγκριση εισαγωγής προς διαπραγμάτευση των Νέων Μετοχών από το Χ.Α. *	Πέμπτη 17.12.20 20
Ενημέρωση του επενδυτικού κοινού για την ημερομηνία έναρξης διαπραγμάτευσης των Νέων Μετοχών (Η.Δ.Τ., ιστοσελίδες Χ.Α και Εταιρίας)	Πέμπτη 17.12.20 20
Έναρξη διαπραγμάτευσης των Νέων Μετοχών	Δευτέρα 21.12.20 20

** Τελεί υπό την αίρεση της σύγκλησης των Επιτροπών του Χ.Α. κατά τις ανωτέρω ημερομηνίες*

Σημειώνεται ότι το παραπάνω χρονοδιάγραμμα εξαρτάται από πολλούς αστάθμητους παράγοντες και ενδέχεται να μεταβληθεί. Σε κάθε περίπτωση θα υπάρξει ενημέρωση του επενδυτικού κοινού με σχετική ανακοίνωση της Εταιρίας.

Το Ενημερωτικό Δελτίο, όπως εγκρίθηκε από το Διοικητικό Συμβούλιο της Επιτροπής Κεφαλαιαγοράς στις 20.11.2020, θα είναι διαθέσιμο στο επενδυτικό κοινό, σύμφωνα με το άρθρο 21 παρ. 2 του Κανονισμού (ΕΕ) 2017/1129, όπως ισχύει, σε ηλεκτρονική μορφή στις ακόλουθες ιστοσελίδες:

- του Χρηματιστηρίου Αθηνών (<http://www.athexgroup.gr/el/web/guest/company-prospectus>),
- της Επιτροπής Κεφαλαιαγοράς (http://www.hcmc.gr/el_GR/web/portal/elib/deltia), και
- της Εταιρίας (<http://nikas.gr/el/afksiseis-metoxikou-kefalaiou>).

Οι μέτοχοι και οι επενδυτές που ενδιαφέρονται για περισσότερες πληροφορίες μπορούν να απευθύνονται κατά τις εργάσιμες ημέρες και ώρες στα γραφεία της Εταιρίας, 22ο χιλ. Ε.Ο. Αθηνών – Λαμίας, 14565 Αγ. Στέφανος - Αττικής, τηλ 210 8187300. Επίσης, το Ενημερωτικό Δελτίο, θα είναι διαθέσιμο δωρεάν στο επενδυτικό

κοινό και σε έντυπη μορφή, εφόσον ζητηθεί, στα γραφεία της Εταιρίας, 22ο χιλ. Ε.Ο.
Αθηνών – Λαμίας, 145 65 Αγ. Στέφανος- Αττικής.

Γιγος Στέφανος, 20.11.2020

-

[ΑΝΑΚΟΙΝΩΣΗ ΔΙΑΘΕΣΗΣ ΕΝΗΜΕΡΩΤΙΚΟΥ ΔΕΛΤΙΟΥ](#)

From: Π.Γ. ΝΙΚΑΣ Α.Β.Ε.Ε.
Posted At: 20 November 2020 18:46
Conversation: ΑΝΑΚΟΙΝΩΣΗ ΓΙΑ Α.Μ.Κ. ΜΕ ΚΑΤΑΒΟΛΗ ΜΕΤΡΗΤΩΝ ΜΕ ΔΙΚΑΙΩΜΑ ΠΡΟΤΙΜΗΣΗΣ ΥΠΕΡ ΤΩΝ ΠΑΛΑΙΩΝ ΜΕΤΟΧΩΝ: ΗΜΕΡΟΜΗΝΙΑ ΑΠΟΚΟΠΗΣ & ΠΕΡΙΟΔΟΣ ΔΙΑΠΡΑΓΜΑΤΕΥΣΗΣ ΔΙΚΑΙΩΜΑΤΟΣ ΠΡΟΤΙΜΗΣΗΣ
Posted To: DOLAnnouncements
Subject: ΑΝΑΚΟΙΝΩΣΗ ΓΙΑ Α.Μ.Κ. ΜΕ ΚΑΤΑΒΟΛΗ ΜΕΤΡΗΤΩΝ ΜΕ ΔΙΚΑΙΩΜΑ ΠΡΟΤΙΜΗΣΗΣ ΥΠΕΡ ΤΩΝ ΠΑΛΑΙΩΝ ΜΕΤΟΧΩΝ: ΗΜΕΡΟΜΗΝΙΑ ΑΠΟΚΟΠΗΣ & ΠΕΡΙΟΔΟΣ ΔΙΑΠΡΑΓΜΑΤΕΥΣΗΣ ΔΙΚΑΙΩΜΑΤΟΣ ΠΡΟΤΙΜΗΣΗΣ

Άγιος Στέφανος, 20 Νοεμβρίου 2020

-

Π.Γ.ΝΙΚΑΣ Α.Β.Ε.Ε.

ΑΥΞΗΣΗ ΜΕΤΟΧΙΚΟΥ ΚΕΦΑΛΑΙΟΥ ΜΕ ΚΑΤΑΒΟΛΗ ΜΕΤΡΗΤΩΝ ΚΑΙ ΔΙΚΑΙΩΜΑ ΠΡΟΤΙΜΗΣΗΣ

ΥΠΕΡ ΤΩΝ ΠΑΛΑΙΩΝ ΜΕΤΟΧΩΝ

ΑΠΟΚΟΠΗ ΔΙΚΑΙΩΜΑΤΟΣ ΠΡΟΤΙΜΗΣΗΣ: 24.11.2020

ΠΕΡΙΟΔΟΣ ΑΣΚΗΣΗΣ ΔΙΚΑΙΩΜΑΤΟΣ ΠΡΟΤΙΜΗΣΗΣ: 27.11.2020 - 10.12.2020

ΠΕΡΙΟΔΟΣ ΔΙΑΠΡΑΓΜΑΤΕΥΣΗΣ ΔΙΚΑΙΩΜΑΤΟΣ ΠΡΟΤΙΜΗΣΗΣ: 27.11.2020 - 07.12.2020

Η εταιρεία «Π.Γ.ΝΙΚΑΣ Α.Β.Ε.Ε.» (στο εξής η «**Εταιρεία**») γνωστοποιεί προς τους κυρίους μετόχους τα ακόλουθα:

Δυνάμει της από 02.09.2020 απόφασης της Τακτικής Γενικής Συνέλευσης των μετόχων της Εταιρείας σε συνδυασμό με την από 09.11.2020 απόφαση του Διοικητικού Συμβουλίου της Εταιρείας αποφασίστηκε, μεταξύ άλλων, η ονομαστική αύξηση του

μετοχικού κεφαλαίου της Εταιρείας ποσού ευρώ 1.594.624,20 με καταβολή μετρητών και δικαίωμα προτίμησης υπέρ των παλαιών μετόχων σε αναλογία μια (1) νέα μετοχή για κάθε τρεις (3) παλαιές μετοχές. Ειδικότερα, αποφασίστηκε να εκδοθούν και διατεθούν μέσω δημόσιας προσφοράς έως 13.288.535 νέες κοινές ονομαστικές μετά ψήφου μετοχές ονομαστικής αξίας ευρώ 0,12 εκάστη (οι «**Νέες Μετοχές**») και τιμή διάθεσης ευρώ 0,75 (η «**Τιμή Διάθεσης**») για κάθε μία νέα μετοχή (εφεξής η«**Αύξηση**»). Η Τιμή Διάθεσης των Νέων Μετοχών δύναται να είναι ανώτερη της χρηματιστηριακής τιμής κατά τον χρόνο αποκοπής του δικαιώματος προτίμησης.

Μετά την ολοκλήρωση της Αύξησης, και σε περίπτωση που αυτή καλυφθεί πλήρως, το μετοχικό κεφάλαιο της Εταιρείας θα ανέρχεται σε ευρώ 6.378.496,80 και θα διαιρείται σε 53.154.140 κοινές ονομαστικές μετά ψήφου μετοχές, ονομαστικής αξίας ευρώ 0,12 εκάστη. Τα συνολικά αντληθέντα κεφάλαια της Αύξησης, σε περίπτωση πλήρους κάλυψης, θα ανέλθουν σε ευρώ 9.966.401,25. Η υπέρ το άρτιο διάφορα ύψους έως ευρώ 8.371.777,05 θα αχθεί σε πίστωση του λογαριασμού των ιδίων κεφαλαίων της Εταιρείας «Διαφορά από Έκδοση μετοχών υπέρ το άρτιο».

Την 4.11.2020 καταχωρήθηκε στο Γ.Ε.ΜΗ. με Κωδικό Αριθμό Καταχώρησης 2347909 η με αριθμό 116526/04-11-2020 (ΑΔΑ: 6ΤΖΓ46ΜΤΛΡ-70Ι) απόφαση του Υπουργείου Ανάπτυξης και Επενδύσεων με την οποία εγκρίθηκε η αύξηση του μετοχικού κεφαλαίου με καταβολή μετρητών και η σχετική τροποποίηση του άρθρου 5 του Καταστατικού της Εταιρείας.

Ημερομηνία αποκοπής Δικαιώματος Προτίμησης

Ως ημερομηνία αποκοπής του δικαιώματος προτίμησης στην Αύξηση με καταβολή μετρητών ορίζεται η 24η.11.2020. Από την ίδια ημερομηνία (24.11.2020), οι υφιστάμενες μετοχές της Εταιρείας θα είναι διαπραγματεύσιμες στο Χρηματιστήριο Αθηνών (το «**Χ.Α.**») χωρίς το δικαίωμα συμμετοχής στην Αύξηση και η τιμή εκκίνησης των υφιστάμενων κοινών μετοχών της Εταιρείας στο Χ.Α. θα διαμορφωθεί σύμφωνα με τον Κανονισμό του Χ.Α., σε συνδυασμό με την υπ' αριθ. 26 Απόφαση του Διοικητικού Συμβουλίου του Χ.Α., όπως ισχύει.

Δικαίωμα Προτίμησης

Δικαιούχοι των δικαιωμάτων προτίμησης είναι οι Μέτοχοι που θα είναι εγγεγραμμένοι στα αρχεία του Συστήματος Άυλων Τίτλων (το «**Σ.Α.Τ.**») την 25η.11.2020 (record date) για την Εταιρεία καθώς και όσοι αποκτήσουν δικαιώματα προτίμησης κατά την περίοδο διαπραγμάτευσης των εν λόγω δικαιωμάτων στο Χ.Α.

Η περίοδος άσκησης του δικαιώματος προτίμησης ορίζεται από την 27η.11.2020 έως και την 10η.12.2020.

Η έναρξη διαπραγμάτευσης των δικαιωμάτων στο ηλεκτρονικό σύστημα συναλλαγών του Χ.Α. συμπίπτει με την έναρξη της περιόδου άσκησής τους.

Επισημαίνεται, ότι η διαπραγμάτευση των δικαιωμάτων δεν θα είναι δυνατή τις τελευταίες τρεις (3) εργάσιμες ημέρες πριν από τη λήξη της περιόδου άσκησής τους.

Ως λήξη της διαπραγμάτευσης των δικαιωμάτων στο ηλεκτρονικό σύστημα συναλλαγών του Χ.Α. ορίζεται η λήξη της συνεδρίασης της 07ης.12.2020.

Τα δικαιώματα προτίμησης για την απόκτηση Νέων Μετοχών είναι ελεύθερα μεταβιβάσιμα και θα αποτελούν αντικείμενο διαπραγμάτευσης στο Χ.Α. Τα δικαιώματα θα είναι πιστωμένα στους Λογαριασμούς της Μεριδας κάθε δικαιούχου στο Σ.Α.Τ., την ημερομηνία έναρξης διαπραγμάτευσής τους. Τα δικαιώματα που δεν θα ασκηθούν μέχρι τη λήξη της περιόδου άσκησης (δηλαδή έως και την 10.12.2020) αποσβένονται και παύουν να ισχύουν αυτοδικαίως.

Η άσκηση του δικαιώματος προτίμησης θα γίνεται τις εργάσιμες ημέρες και ώρες, καθόλη τη διάρκεια της περιόδου άσκησης των δικαιωμάτων προτίμησης, μέσω των καταστημάτων της Τράπεζα Eurobank A.E. (για τους μετόχους που δεν επιθυμούν να τα ασκήσουν μέσω των χειριστών τους), καθώς και μέσω των χειριστών των λογαριασμών αξιών των μετόχων (Α.Ε.Π.Ε.Υ. ή θεματοφυλακή τράπεζας).

Για την άσκηση των δικαιωμάτων προτίμησης, οι κάτοχοί τους θα προσκομίζουν στα καταστήματα της Τράπεζα Eurobank A.E την αστυνομική τους ταυτότητα, τον αριθμό του φορολογικού τους μητρώου, καθώς και την Εκτύπωση Στοιχείων Μεριδας & Λογαριασμού στο Σ.Α.Τ. Επισημαίνεται ότι οι κάτοχοι δικαιωμάτων προτίμησης κατά την άσκηση των δικαιωμάτων τους θα πρέπει να δηλώσουν επίσης: i) τον αριθμό μερίδας επενδυτή Σ.Α.Τ. ii) τον αριθμό λογαριασμού αξιών στο Σ.Α.Τ. iii) τον εξουσιοδοτημένο χειριστή του λογαριασμού αξιών, στον οποίο επιθυμούν να καταχωρισθούν οι μετοχές τους. Τέλος θα πρέπει να καταβάλουν τοις μετρητοίς, σε ειδικό τραπεζικό λογαριασμό που θα ανοιχθεί για την Αύξηση αυτή, το συνολικό αντίτιμο των Νέων Μετοχών που αντιστοιχούν στο ασκούμενο δικαίωμα προτίμησης τους.

Η καταβολή θα γίνεται, είτε με κατάθεση μετρητών στον ειδικό τραπεζικό λογαριασμό που θα έχει ανοιχτεί ειδικά για την Αύξηση αυτή είτε με χρέωση λογαριασμού καταθέσεων που τυχόν τηρεί ο μέτοχος στην Τράπεζα Eurobank A.E. κατά ποσό ίσο με το συνολικό αντίτιμο των Νέων Μετοχών που αντιστοιχούν στο ασκούμενο δικαίωμα προτίμησης και εν συνεχεία ισόποση πίστωση του ανωτέρω ειδικού λογαριασμού της Αύξησης.

Οι επενδυτές που θα επιλέξουν να ασκήσουν τα δικαιώματά τους μέσω των χειριστών τους, θα αιτούνται την άσκηση των δικαιωμάτων τους από το χειριστή τους. Οι χειριστές θα πρέπει να εξουσιοδοτηθούν από τους δικαιούχους και να προβούν στις

δέουσες ενέργειες για την προσήκουσα άσκηση των δικαιωμάτων προτίμησης των πελατών τους. Σε περίπτωση περισσότερων της μίας εγγραφής για Νέες Μετοχές από το ίδιο πρόσωπο με βάση τα καταγεγραμμένα στοιχεία στο Σ.Α.Τ., το σύνολο των εν λόγω εγγραφών θα αντιμετωπίζεται ως ενιαία εγγραφή.

Κλάσματα Νέων Μετοχών δεν θα εκδοθούν. Ο μέγιστος αριθμός Νέων Μετοχών για τις οποίες μπορεί εγγραφεί ένας κάτοχος δικαιωμάτων προτίμησης είναι άμεση συνάρτηση του αριθμού των δικαιωμάτων προτίμησης που κατέχει. Τα δικαιώματα προτίμησης κατά την εξάσκησή τους οδηγούν σε δεκαδικό αριθμό Νέων Μετοχών, ο οποίος θα στρογγυλοποιείται προς τον αμέσως μικρότερο ακέραιο. Ενδεικτικά σημειώνεται ότι κάτοχος 100 υφιστάμενων μετοχών δικαιούται να εγγραφεί για 33 Νέες Μετοχές (όπως προκύπτει από τη στρογγυλοποίηση του πηλίκου της διαίρεσης (33,333 Νέες Μετοχές) στον αμέσως μικρότερο ακέραιο αριθμό, ήτοι σε 33 Νέες Μετοχές), καταβάλλοντας το ποσό των ευρώ 24,75.

Μετά την άσκηση των δικαιωμάτων προτίμησής τους, οι εγγραφόμενοι θα λαμβάνουν σχετική απόδειξη, η οποία δεν αποτελεί προσωρινό τίτλο και δεν θα διαπραγματεύεται σε αγορά.

Οι επενδυτές που θα ασκήσουν δικαιώματα προτίμησης δεν θα επιβαρύνθούν με κόστη εκκαθάρισης και πίστωσης των Νέων Μετοχών τους. Για την αγορά δικαιωμάτων προτίμησης ο αγοραστής επιβαρύνεται με τα προβλεπόμενα έξοδα που έχει συμφωνήσει με την Α.Ε.Π.Ε.Υ. ή την τράπεζα που συνεργάζεται για την ως άνω αγορά καθώς και με τις χρεώσεις (μεταβιβαστικά) που ισχύουν από την ΕΛ.Κ.Α.Τ.

Οι Νέες Μετοχές, θα αποδοθούν στους δικαιούχους σε άυλη μορφή με πίστωση στη Μεριίδα και στο Λογαριασμό Αξιών στο Σ.Α.Τ., που έχει δηλωθεί από τους δικαιούχους.

Η κοινοποίηση στους έχοντες ασκήσει το δικαίωμα προτίμησης του ποσού που τους αναλογεί στην κατανομή γίνεται με την πίστωση των μερίδων τους στο Σ.Α.Τ. Οι πιστώσεις αυτές γίνονται συγχρόνως για όλους τους επενδυτές και από την επομένη εργάσιμη ημέρα αρχίζει η διαπραγμάτευση των Νέων Μετοχών.

Δικαίωμα Προεγγραφής

Σύμφωνα με απόφαση της Τακτικής Γενικής Συνέλευσης της 02.09.2020 και το από 09.11.2020 πρακτικό του ΔΣ της Εταιρείας, παρέχεται στους δικαιούχους των δικαιωμάτων προτίμησης, επιπρόσθετα Δικαίωμα Προεγγραφής για την απόκτηση, στην Τιμή Διάθεσης, αριθμού Αδιάθετων Μετοχών, και μόνον εφόσον τα πρόσωπα αυτά θα έχουν ασκήσει πλήρως τα δικαιώματα προτίμησής τους που αντιστοιχούν σε ακέραιο αριθμό Νέων Μετοχών.

Κάθε δικαιούχος δικαιώματος προεγγραφής, δύναται να ασκήσει το δικαίωμα προεγγραφής για την απόκτηση επιπλέον αριθμού αδιάθετων Νέων Μετοχών στην Τιμή Διάθεσης με ανώτατο όριο το σύνολο της Αύξησης.

Το δικαίωμα προεγγραφής θα ασκείται ταυτόχρονα με την άσκηση του δικαιώματος προτίμησης καθ' όλη τη διάρκεια άσκησης των δικαιωμάτων προτίμησης, με την υποβολή έγγραφης δήλωσης (i) στα καταστήματα της Τράπεζα Eurobank A.E., κατά τις εργάσιμες ημέρες και ώρες, όπως κατωτέρω αναφέρεται ή (ii) στους εξουσιοδοτημένους χειριστές των δικαιούμενων να το ασκήσουν και με την ταυτόχρονη καταβολή σε μετρητά του συνόλου των κεφαλαίων που αντιστοιχούν στις Αδιάθετες Μετοχές, για τις οποίες ασκείται το Δικαίωμα Προεγγραφής. Απαραίτητη προϋπόθεση για την άσκηση του Δικαιώματος Προεγγραφής μέσω του δικτύου καταστημάτων της Τράπεζα Eurobank A.E. είναι η ύπαρξη καταθετικού λογαριασμού στην Τράπεζα Eurobank A.E.

Σε περίπτωση που ο αριθμός των Αδιάθετων Μετοχών δεν επαρκεί για την πλήρη ικανοποίηση της ζήτησης από τους δικαιούχους επενδυτές, αυτοί θα ικανοποιηθούν αναλογικά με βάση τον αριθμό των Αδιάθετων Μετοχών που θα έχουν ζητήσει σε σχέση με το σύνολο των Αδιάθετων Νέων Μετοχών για τις οποίες θα έχει ασκηθεί το Δικαίωμα Προεγγραφής και μέχρι την πλήρη εξάντληση των Αδιάθετων Μετοχών. Σε περίπτωση που ο αριθμός των Αδιάθετων Μετοχών είναι μεγαλύτερος από τον αριθμό των μετοχών που ζητήθηκαν μέσω προεγγραφών, οι προεγγραφές θα ικανοποιηθούν στο σύνολό τους.

Η άσκηση του Δικαιώματος Προεγγραφής, με υποβολή αίτησης στα καταστήματα της Τράπεζα Eurobank A.E. θα πραγματοποιείται με δέσμευση λογαριασμού καταθέσεων που ο προεγγραφόμενος τηρεί ή θα ανοίξει στην Τράπεζα Eurobank A.E., κατά ποσό ίσο με την αξία των Νέων Μετοχών για τις οποίες ασκεί το Δικαίωμα Προεγγραφής. Η Τράπεζα Eurobank A.E. κατά την ημέρα της ολικής ή μερικής ικανοποίησης του Δικαιώματος Προεγγραφής, θα προβεί στη χρέωση του λογαριασμού του προεγγραφέντα κατά ποσό ίσο με τη συνολική αξία των Νέων Μετοχών που θα διατεθούν τελικώς στον προεγγραφέντα και εν συνεχεία στην πίστωση του ειδικού λογαριασμού της Αύξησης.

Οι δικαιούχοι επενδυτές που θα επιλέξουν να ασκήσουν το Δικαίωμα Προεγγραφής τους μέσω των χειριστών τους θα υποβάλουν τη σχετική αίτηση μέσω των χειριστών τους. Οι χειριστές θα πρέπει να εξουσιοδοτηθούν από τους δικαιούχους και να προβούν στις δέουσες ενέργειες για την προσήκουσα άσκηση του Δικαιώματος Προεγγραφής των πελατών τους.

Στην περίπτωση περισσότερων της μίας προεγγραφής των ιδίων προσώπων με βάση τα στοιχεία Σ.Α.Τ., το σύνολο των εν λόγω προεγγραφών θα αντιμετωπίζεται ως ενιαία προεγγραφή.

Μετά την άσκηση των Δικαιωμάτων Προεγγραφής, οι ασκούντες τέτοια δικαιώματα θα λαμβάνουν σχετική απόδειξη, η οποία δεν θα αποτελεί προσωρινό τίτλο και δεν θα διαπραγματεύεται σε αγορά.

Τα τυχόν καταβληθέντα ποσά των προεγγραφών που δεν θα χρησιμοποιηθούν για την απόκτηση Αδιάθετων Μετοχών θα αποδεσμεύονται και θα επιστρέφονται άτοκα σε αυτούς που άσκησαν το Δικαίωμα Προεγγραφής.

Δυνατότητα Υπαναχώρησης

Σε περίπτωση δημοσίευσης συμπληρώματος Ενημερωτικού Δελτίου, σύμφωνα με το άρθρο 23 παρ. 2 του Κανονισμού (ΕΕ) 2017/1129, επενδυτές οι οποίοι έχουν ήδη συμφωνήσει να εγγραφούν ή να προεγγραφούν για την απόκτηση Νέων Μετοχών πριν από τη δημοσίευση του συμπληρώματος, δύνανται να υπαναχωρήσουν από την εγγραφή τους, το αργότερο εντός δύο (2) εργασίμων ημερών από τη δημοσίευση του συμπληρώματος. Η περίοδος αυτή μπορεί να παρατείνεται από τον Εκδότη. Η τελική ημερομηνία για το δικαίωμα υπαναχώρησης αναφέρεται στο συμπλήρωμα.

Ενημερωτικό Δελτίο

Το Ενημερωτικό Δελτίο για την αύξηση του μετοχικού κεφαλαίου της Εταιρείας, όπως εγκρίθηκε από το Δ.Σ. της Επιτροπής Κεφαλαιαγοράς στις 20.11.2020 και θα είναι διαθέσιμο στο επενδυτικό κοινό στις 20.11.2020 σε ηλεκτρονική μορφή:

- της Ελληνικά Χρηματιστήρια - Χρηματιστήριο Αθηνών Συμμετοχών Α.Ε.
<https://www.athexgroup.gr/el/web/guest/company-prospectus>
- της Επιτροπής Κεφαλαιαγοράς http://www.hcmc.gr/el_GR/web/portal/elib/deltia
- της Εταιρείας <http://nikas.gr/el/afksiseis-metoxikou-kefalaiou>

Επίσης, το Ενημερωτικό Δελτίο, κατά τη διάρκεια της περιόδου άσκησης των δικαιωμάτων προτίμησης, θα είναι διαθέσιμο δωρεάν στο επενδυτικό κοινό και σε έντυπη μορφή, εφόσον ζητηθεί, στα γραφεία της Εταιρείας, 22ο χιλ. Ε.Ο. Αθηνών – Λαμίας, 145 65 Αγ. Στέφανος- Αττικής.

Η ημερομηνία έναρξης διαπραγμάτευσης των Νέων Μετοχών στο Χ.Α., μετά την ολοκλήρωση της αύξησης του μετοχικού κεφαλαίου, θα αποφασιστεί από την Εταιρεία και θα γνωστοποιηθεί με νεώτερη ανακοίνωση, σύμφωνα με την κείμενη νομοθεσία.

Για την εισαγωγή προς διαπραγμάτευση των Νέων Μετοχών απαιτείται η προηγούμενη έγκριση του Χ.Α.

Για περισσότερες πληροφορίες οι κ.κ. Μέτοχοι μπορούν να απευθύνονται τις εργάσιμες ημέρες και ώρες, στα γραφεία της Εταιρείας 22ο χιλ. Ε.Ο. Αθηνών – Λαμίας, 145 65 Αγ. Στέφανος- Αττικής, (Αρμόδια: κα Άρτεμη Ντούσια, τηλ.: 2108187300).

-

[ΑΝΑΚΟΙΝΩΣΗ ΓΙΑ Α.Μ.Κ. ΜΕ ΚΑΤΑΒΟΛΗ ΜΕΤΡΗΤΩΝ ΜΕ ΔΙΚΑΙΩΜΑ ΠΡΟΤΙΜΗΣΗΣ ΥΠΕΡ ΤΩΝ ΠΑΛΑΙΩΝ ΜΕΤΟΧΩΝ: ΗΜΕΡΟΜΗΝΙΑ ΑΠΟΚΟΠΗΣ & ΠΕΡΙΟΔΟΣ ΔΙΑΠΡΑΓΜΑΤΕΥΣΗΣ ΔΙΚΑΙΩΜΑΤΟΣ ΠΡΟΤΙΜΗΣΗΣ](#)

From: ΕΛΛΗΝΙΚΑ ΧΡΗΜΑΤΙΣΤΗΡΙΑ Α.Ε.
Posted At: 20 November 2020 19:04
Conversation: Συναλλαγή της Τράπεζας Πειραιώς
Posted To: DOLAnnouncements

Subject: Συναλλαγή της Τράπεζας Πειραιώς

Η Εταιρία Ελληνικά Χρηματιστήρια-Χρηματιστήριο Αθηνών Α.Ε. Συμμετοχών (ATHEX) ανακοινώνει με βάση τις διατάξεις του αρ. 6 της απόφασης 3/347/12.7.2005 της Επιτροπής Κεφαλαιαγοράς και του Κανονισμού (ΕΕ) 596/2014 ότι η Τράπεζα Πειραιώς Α.Ε. την ενημέρωσε στις 18.11.2020 ότι στις 12.11.2020 μεταβίβασε 38.292 μετοχές της ATHEX (σύμβολο: EXAE).

Η συναλλαγή αφορά μεταβίβαση ενεχύρου επί μετοχών στο πλαίσιο σύμβασης πώλησης και μεταβίβασης επιχειρηματικών απαιτήσεων - τιτλοποίησης κατά το ν. 3156/2003.

Η γνωστοποίηση εκ μέρους της Τράπεζας Πειραιώς Α.Ε. προς την εταιρεία και ακολούθως από την εταιρία προς τις αρχές της Κεφαλαιαγοράς γίνεται επειδή ο κ. Γεώργιος Χαντζηνικολάου είναι Πρόεδρος του Δ.Σ. της Τράπεζας Πειραιώς Α.Ε. ενώ κατέχει ταυτόχρονα τη θέση του Προέδρου, Μη Εκτελεστικού Μέλους του Δ.Σ. της ATHEX.

From: PAPERPACK A.B.E.E.
Posted At: 20 November 2020 19:17
Conversation: Ανακοίνωση περί σχολιασμού των Οικονομικών Καταστάσεων
Ενιαμήνου 2020
Posted To: DOLAnnouncements

Subject: Ανακοίνωση περί σχολιασμού των Οικονομικών Καταστάσεων
Ενιαμήνου 2020

Συνεχίζει την **κερδοφόρα πορεία** της η Εταιρεία **PAPERPACK ΑΒΕΕ**, και στην περίοδο του Ενιαμήνου από 1/1/2020 έως 30/09/2020. Πιο συγκεκριμένα:

Ο **κύκλος εργασιών** της Εταιρείας ανήλθε σε 13.052 **χιλ.€** έναντι 14.156 χιλ.€ την αντίστοιχη περίοδο της προηγούμενης χρήσης παρουσιάζοντας μείωση κατά 7,80% .

Τα λειτουργικά κέρδη (EBITDA) της Εταιρείας διαμορφώθηκαν σε 3.288 **χιλ.€** έναντι 3.378 χιλ.€ την αντίστοιχη περίοδο της προηγούμενης χρήσης.

Τα **αποτελέσματα προ φόρων** διαμορφώθηκαν σε **κέρδη** 1.919 **χιλ.€** έναντι 1.930 χιλ.€ την αντίστοιχη περίοδο της προηγούμενης χρήσης.

Τα **κέρδη μετά από φόρους** διαμορφώθηκαν σε 1.408 **χιλ.€** έναντι 1.358 χιλ.€ την αντίστοιχη περίοδο της προηγούμενης χρήσης.

Ο **αριθμός απασχολούμενου προσωπικού** της Εταιρίας την 30/09/2020 ανέρχεται σε 162 άτομα ενώ την 30/09/2019 ανερχόταν σε 161 άτομα.

Η Εταιρεία παρουσίασε **θετικές λειτουργικές ταμιακές ροές 2.818 χιλ. €** έναντι 3.446 χιλ.€ την αντίστοιχη περίοδο της προηγούμενης χρήσης.

Τα **ταμιακά διαθέσιμα** ανήλθαν σε **1.739 χιλ.€** έναντι 2.093 χιλ.€ την αντίστοιχη περίοδο της προηγούμενης χρήσης.

Τα **βασικά κέρδη ανά μετοχή** διαμορφώθηκαν σε **0,3563 €** έναντι 0,3436€ την αντίστοιχη περίοδο της προηγούμενης χρήσης.

Οι επενδύσεις σε πάγια ανήλθαν σε **1.508 χιλ.€** έναντι 483 χιλ.€ την αντίστοιχη περίοδο της προηγούμενης χρήσης.

From: Γ.Ε. ΔΗΜΗΤΡΙΟΥ Α.Ε.Ε.
Posted At: 20 November 2020 19:17
Conversation: ΑΝΑΚΟΙΝΩΣΗ ΓΙΑ ΤΗΝ ΠΡΟΑΝΑΓΓΕΛΙΑ ΕΠΑΝΑΛΗΠΤΙΚΗΣ
ΤΑΚΤΙΚΗΣ Γ.Σ. ΤΗΝ 1/12/2020
Posted To: DOLAnnouncements
Subject: ΑΝΑΚΟΙΝΩΣΗ ΓΙΑ ΤΗΝ ΠΡΟΑΝΑΓΓΕΛΙΑ ΕΠΑΝΑΛΗΠΤΙΚΗΣ
ΤΑΚΤΙΚΗΣ Γ.Σ. ΤΗΝ 1/12/2020

ΠΡΟΣΚΛΗΣΗ ΤΩΝ ΜΕΤΟΧΩΝ

ΤΗΣ ΑΝΩΝΥΜΗΣ ΕΤΑΙΡΕΙΑΣ ΜΕ ΤΗΝ ΕΠΩΝΥΜΙΑ

"Γ.Ε. ΔΗΜΗΤΡΙΟΥ ΑΝΩΝΥΜΗ ΕΜΠΟΡΙΚΗ ΕΤΑΙΡΕΙΑ"

ΚΑΙ δ.τ. " Γ.Ε. ΔΗΜΗΤΡΙΟΥ Α.Ε.Ε. "

ΣΕ ΕΠΑΝΑΛΗΠΤΙΚΗ ΤΑΚΤΙΚΗ ΓΕΝΙΚΗ ΣΥΝΕΛΕΥΣΗ ΤΗΝ 1^η Δεκεμβρίου 2020

Αρ.Μ.Α.Ε. 15353/06/Β/87/07

(αριθμός Γ.Ε.ΜΗ 1521501000)

_____ / _____

Με την από 20/11/2020 απόφαση του Διοικητικού Συμβουλίου και σύμφωνα με το Νόμο και το Καταστατικό της Εταιρείας προσκαλούνται οι κ.κ. Μέτοχοι της ανώνυμης εταιρείας με την επωνυμία "Γ.Ε. ΔΗΜΗΤΡΙΟΥ Α.Ε.Ε." -λόγω μη επίτευξης της απαιτούμενης απαρτίας κατά τη συνεδρίαση της Γενικής Συνέλευσης της 19^{ης} Νοεμβρίου 2020- σε Επαναληπτική Τακτική Γενική Συνέλευση, την 1^η Δεκεμβρίου 2020, ημέρα Τρίτη και ώρα 16.30, στην έδρα της Εταιρείας στο Δήμο Αιγάλεω Αττικής και στα επί της οδού Κηφισού, αριθμ. 6 γραφεία της Εταιρείας, προς συζήτηση και λήψη αποφάσεων επί των εξής θεμάτων ημερήσιας διάταξης:

ΘΕΜΑΤΑ ΗΜΕΡΗΣΙΑΣ ΔΙΑΤΑΞΗΣ

1) Υποβολή και Έγκριση της Ετήσιας Οικονομικής Έκθεσης για την εταιρική χρήση 1/1/2019 – 31/12/2019 μετά των Ετήσιων Χρηματοοικονομικών Καταστάσεων και των

Ετήσιων Ενοποιημένων Χρηματοοικονομικών Καταστάσεων της εν λόγω χρήσης, καθώς και των Εκθέσεων του Διοικητικού Συμβουλίου και του Ορκωτού Ελεγκτή – Λογιστή για την ως άνω εταιρική χρήση.

2) Έγκριση της συνολικής διαχείρισης του Διοικητικού Συμβουλίου για τα πεπραγμένα της χρήσης 1/1/2019 – 31/12/2019, καθώς και για τη σύνταξη των Ετήσιων Χρηματοοικονομικών Καταστάσεων, των Ετήσιων Ενοποιημένων Χρηματοοικονομικών Καταστάσεων χρήσης 1/1/2019 – 31/12/2019 και των σχετικών Εκθέσεων, και απαλλαγή των Ορκωτών Ελεγκτών – Λογιστών.

3) Εκλογή Τακτικών και Αναπληρωματικών Ορκωτών Ελεγκτών για την εταιρική χρήση 1/1/2020-31/12/2020 και καθορισμός της αμοιβής τους.

4) Έγκριση αμοιβών και αποδοχών των μελών του Διοικητικού Συμβουλίου για την εταιρική χρήση έτους 2019.

5) Προέγκριση αμοιβών μελών του Διοικητικού Συμβουλίου για τις επόμενες χρήσεις.

6) Παροχή αδειας κατ' άρθρο 98 παρ. 1 του Ν. 4548/2018, ως ισχύει, σε μέλη του Διοικητικού Συμβουλίου της Εταιρείας να μετέχουν στα Διοικητικά Συμβούλια ή στη διοίκηση άλλων εταιρειών που επιδιώκουν παρεμφερείς με την Εταιρεία σκοπούς.

7) Υποβολή και Έγκριση της Έκθεσης Αποδοχών σύμφωνα με το άρθρο 112 παρ. 3 ν. 4548/2018, ως ισχύει.

8) Διάφορες αποφάσεις και ανακοινώσεις.

Σύμφωνα με τον ν. 4548/2018, ως ισχύει, η Εταιρεία ενημερώνει τους μετόχους για τα ακόλουθα:

Ημερομηνία Καταγραφής Επαναληπτικής Τακτικής Γενικής Συνέλευσης.

Για τη συμμετοχή στην Επαναληπτική Τακτική Γενική Συνέλευση της 1^{ης} Δεκεμβρίου 2020, η ιδιότητα του μετόχου πρέπει να υφίσταται, κατά την έναρξη της τρίτης ημέρας πριν από την ημέρα συνεδρίασης της Γενικής Συνέλευσης της 1ης Δεκεμβρίου 2020, ήτοι την 28η Νοεμβρίου 2020. Η απόδειξη της μετοχικής ιδιότητας γίνεται με απευθείας ηλεκτρονική σύνδεση της Εταιρείας με τα αρχεία του Σ.Α.Τ.

Έναντι της Εταιρείας θεωρείται ότι έχει το δικαίωμα συμμετοχής και ψήφου στη Γενική Συνέλευση μόνον όποιος φέρει την ιδιότητα του μετόχου κατά την αντίστοιχη

Ημερομηνία Καταγραφής, άλλως δεν μπορεί να συμμετέχει και να ασκήσει τα δικαιώματα ψήφου κατά την αντίστοιχη συνεδρίαση.

Η άσκηση των εν λόγω δικαιωμάτων δεν προϋποθέτει τη δέσμευση των μετοχών του δικαιούχου ούτε την τήρηση άλλης ανάλογης διαδικασίας, η οποία περιορίζει τη δυνατότητα πώλησης και μεταβίβασης αυτών κατά το χρονικό διάστημα που μεσολαβεί ανάμεσα στην Ημερομηνία Καταγραφής και στη Γενική Συνέλευση.

Κάθε μετοχή έχει δικαίωμα μίας (1) ψήφου.

Διαδικασία άσκησης δικαιώματος ψήφου μέσω αντιπροσώπου.

Ο μέτοχος συμμετέχει στη Γενική Συνέλευση και ψηφίζει, είτε αυτοπροσώπως είτε μέσω αντιπροσώπων. Αντιπρόσωπος που ενεργεί για περισσότερους μετόχους μπορεί να ψηφίζει διαφορετικά για κάθε μέτοχο.

Ο διορισμός και η ανάκληση αντιπροσώπου για τη συμμετοχή στη Γενική Συνέλευση γίνεται εγγράφως και κοινοποιείται στην Εταιρεία με κατάθεση του σχετικού εγγράφου στα γραφεία της έδρας της Εταιρείας (οδός Κηφισού, αριθμ. 6 στο Αιγάλεω Αττικής, υπόψη Τμήματος Εξυπηρέτησης Μετόχων) ή ταχυδρομικώς τουλάχιστον σαράντα οκτώ (48) ώρες πριν από την ημερομηνία της Γενικής Συνέλευσης ή της τυχόν επαναληπτικής αυτής. Κάθε μέτοχος μπορεί να διορίζει μέχρι τρεις (3) αντιπροσώπους. Ωστόσο, αν ο μέτοχος κατέχει μετοχές της Εταιρείας, οι οποίες εμφανίζονται σε περισσότερους του ενός λογαριασμού αξιών, ο περιορισμός αυτός δεν εμποδίζει το μέτοχο να ορίζει διαφορετικούς αντιπροσώπους για τις μετοχές που εμφανίζονται στον κάθε λογαριασμό αξιών σε σχέση με ορισμένη Γενική Συνέλευση.

Η Εταιρεία έχει καταστήσει διαθέσιμο στην ιστοσελίδα της (www.gedsa.gr) το έντυπο που χρησιμοποιεί για το διορισμό αντιπροσώπου. Ο δικαιούχος καλείται να μεριμνά για την επιβεβαίωση της επιτυχούς αποστολής του εντύπου διορισμού αντιπροσώπου και της παραλαβής του από την Εταιρεία, καλώντας στο τηλέφωνο: 210 5386400.

Ο αντιπρόσωπος μετόχου υποχρεούται να γνωστοποιεί στην Εταιρεία, πριν από την έναρξη της συνεδρίασης της Γενικής Συνέλευσης, κάθε συγκεκριμένο γεγονός, το οποίο μπορεί να είναι χρήσιμο στους μετόχους για την αξιολόγηση του κινδύνου να εξυπηρετήσει ο αντιπρόσωπος άλλα συμφέροντα πλην των συμφερόντων του μετόχου. Κατά την έννοια της παρούσας παραγράφου, μπορεί να προκύπτει σύγκρουση συμφερόντων ιδίως όταν ο αντιπρόσωπος: α) είναι μέτοχος που ασκεί τον έλεγχο της Εταιρείας ή είναι άλλο νομικό πρόσωπο ή οντότητα η οποία ελέγχεται από τον μέτοχο αυτόν, β) είναι μέλος του διοικητικού συμβουλίου ή της εν γένει διοίκησης της Εταιρείας ή μετόχου που ασκεί τον έλεγχο της Εταιρείας ή άλλου νομικού προσώπου ή οντότητας που ελέγχεται από μέτοχο ο οποίος ασκεί τον έλεγχο της Εταιρείας, γ) είναι υπάλληλος ή ελεγκτής της Εταιρείας ή μετόχου που ασκεί τον έλεγχο της Εταιρείας, ή άλλου νομικού προσώπου ή οντότητας που ελέγχεται από μέτοχο ο οποίος ασκεί τον

έλεγχο της Εταιρείας, δ) είναι σύζυγος ή συγγενής πρώτου βαθμού με ένα από τα φυσικά πρόσωπα που αναφέρονται στις περιπτώσεις (α) έως (γ).

Ο αντιπρόσωπος του μετόχου υποχρεούται να αρχειοθετεί τις οδηγίες ψήφου για ένα (1) τουλάχιστον έτος, από την ημερομηνία της γενικής συνέλευσης ή, σε περίπτωση αναβολής αυτής, της τελευταίας επαναληπτικής συνέλευσης στην οποία έκανε χρήση του πληρεξουσίου.

Διαδικασία για άσκηση του δικαιώματος ψήφου με αλληλογραφία.

Το Καταστατικό της Εταιρείας προβλέπει τη δυνατότητα εξ αποστάσεως συμμετοχής των μετόχων στην ψηφοφορία. Οι μέτοχοι που ψηφίζουν δι' αλληλογραφίας υπολογίζονται για το σχηματισμό της απαρτίας και της πλειοψηφίας, εφόσον τα σχετικά ψηφοδέλτια έχουν παραληφθεί από την εταιρεία το αργότερο είκοσι τέσσερις (24) ώρες πριν από την έναρξη της συνεδρίασης.

Δικαιώματα των μετόχων μειοψηφίας

(α) Μέτοχοι που εκπροσωπούν το ένα εικοστό (1/20) του καταβεβλημένου μετοχικού κεφαλαίου, έχουν το δικαίωμα να υποβάλλουν σχέδια αποφάσεων για θέματα που έχουν περιληφθεί στην αρχική ή την τυχόν αναθεωρημένη ημερήσια διάταξη της Γενικής Συνέλευσης. Η σχετική αίτηση πρέπει να περιέλθει στο διοικητικό συμβούλιο επτά (7) τουλάχιστον ημέρες πριν από την ημερομηνία της Γενικής Συνέλευσης, τα σχέδια δε αποφάσεων τίθενται στη διάθεση των μετόχων κατά τα οριζόμενα στην παράγραφο 3 του άρθρου 123, έξι (6) τουλάχιστον ημέρες πριν από την ημερομηνία της Γενικής Συνέλευσης.

(β) Μετά από αίτηση οποιουδήποτε μετόχου, που υποβάλλεται στην Εταιρεία πέντε (5) τουλάχιστον πλήρεις ημέρες πριν από τη Γενική Συνέλευση, το διοικητικό συμβούλιο υποχρεούται να παρέχει στη Γενική Συνέλευση τις αιτούμενες συγκεκριμένες πληροφορίες για τις υποθέσεις της Εταιρείας, στο μέτρο που αυτές είναι σχετικές με τα θέματα της ημερήσιας διάταξης. Υποχρέωση παροχής πληροφοριών δεν υφίσταται, όταν οι σχετικές πληροφορίες διατίθενται ήδη στην ιστοσελίδα της Εταιρείας, ιδίως με τη μορφή ερωτήσεων και απαντήσεων. Επίσης, με αίτηση μετόχων, που εκπροσωπούν το ένα εικοστό (1/20) του καταβεβλημένου κεφαλαίου, το διοικητικό συμβούλιο υποχρεούται να ανακοινώνει στη Γενική Συνέλευση, εφόσον είναι Τακτική, τα ποσά που, κατά την τελευταία διετία, καταβλήθηκαν σε κάθε μέλος του διοικητικού συμβουλίου ή τους διευθυντές της Εταιρείας, καθώς και κάθε παροχή προς τα πρόσωπα αυτά από οποιαδήποτε αιτία ή σύμβαση της Εταιρείας με αυτούς. Σε όλες τις παραπάνω περιπτώσεις το διοικητικό συμβούλιο μπορεί να αρνηθεί την παροχή των πληροφοριών για αποχρώντα ουσιώδη λόγο, ο οποίος αναγράφεται στα πρακτικά. Τέτοιος λόγος μπορεί να είναι, κατά τις περιστάσεις, η εκπροσώπηση των αιτούντων μετόχων στο διοικητικό συμβούλιο, σύμφωνα με τα άρθρα 79 ή 80 ν. 4548/2018. Στις περιπτώσεις

της παρούσας παραγράφου το διοικητικό συμβούλιο μπορεί να απαντήσει ενιαία σε αιτήσεις μετόχων με το ίδιο περιεχόμενο.

(γ) Μετά από αίτηση μετόχων που εκπροσωπούν το ένα δέκατο (1/10) του καταβεβλημένου μετοχικού κεφαλαίου η οποία υποβάλλεται στην Εταιρεία πέντε (5) τουλάχιστον πλήρεις ημέρες πριν από τη Γενική Συνέλευση, το διοικητικό συμβούλιο υποχρεούται να παρέχει στη Γενική Συνέλευση πληροφορίες για την πορεία των εταιρικών υποθέσεων και την περιουσιακή κατάσταση της Εταιρείας. Το διοικητικό συμβούλιο μπορεί να αρνηθεί την παροχή των πληροφοριών για αποχρώντα ουσιώδη λόγο, ο οποίος αναγράφεται στα πρακτικά. Τέτοιος λόγος μπορεί να είναι, κατά τις περιστάσεις, η εκπροσώπηση των αιτούντων μετόχων στο διοικητικό συμβούλιο, σύμφωνα με τα άρθρα 79 ή 80 ν. 4548/2018, εφόσον τα αντίστοιχα μέλη του διοικητικού συμβουλίου έχουν λάβει τη σχετική πληροφόρηση κατά τρόπο επαρκή.

Σε όλες τις ανωτέρω αναφερόμενες περιπτώσεις οι αιτούντες μέτοχοι οφείλουν να αποδεικνύουν τη μετοχική τους ιδιότητα και, εκτός από το πρώτο εδάφιο της περίπτωσης (γ) ως άνω, τον αριθμό των μετοχών που κατέχουν κατά την άσκηση του σχετικού δικαιώματος. Τέτοια απόδειξη μπορεί να γίνεται με κάθε νόμιμο μέσο και πάντως βάσει ενημέρωσης που λαμβάνει η Εταιρεία από το κεντρικό αποθετήριο τίτλων, εφόσον παρέχει υπηρεσίες μητρώου, ή μέσω των συμμετεχόντων και εγγεγραμμένων διαμεσολαβητών στο κεντρικό αποθετήριο τίτλων σε κάθε άλλη περίπτωση.

Διαθέσιμα έγγραφα και πληροφορίες

Οι ενδιαφερόμενοι μέτοχοι δύνανται να λαμβάνουν αντίγραφα των εγγράφων και σχεδίων αποφάσεων της παρ. 4 του άρθρου 123 του ν. 4548/2018, προσερχόμενοι στα γραφεία της έδρας της Εταιρείας (οδός Κηφισού, αριθμ. 6, Αιγάλεω) ή επικοινωνώντας με το Τμήμα Εξυπηρέτησης Μετόχων στο τηλέφωνο 210 5386400. Τα ως άνω έγγραφα και οι πληροφορίες των παρ. 3 και 4 του άρθρου 123 του ν. 4548/2018, είναι, επίσης, διαθέσιμες στην ιστοσελίδα της Εταιρείας www.gedsa.gr.

Αιγάλεω, 20/11/2020

From: ΜΟΤΟΔΥΝΑΜΙΚΗ Α.Ε.Ε.
Posted At: 20 November 2020 19:27
Conversation: ΑΝΑΚΟΙΝΩΣΗ ΓΙΑ ΑΓΟΡΑ ΙΔΙΩΝ ΜΕΤΟΧΩΝ
Posted To: DOLAnnouncements

Subject: ΑΝΑΚΟΙΝΩΣΗ ΓΙΑ ΑΓΟΡΑ ΙΔΙΩΝ ΜΕΤΟΧΩΝ

ΑΝΑΚΟΙΝΩΣΗ

Η ανώνυμη εταιρία **«ΕΜΠΟΡΙΚΗ ΕΙΣΑΓΩΓΙΚΗ ΑΥΤΟΚΙΝΗΤΩΝ ΔΙΤΡΟΧΩΝ ΚΑΙ ΜΗΧΑΝΩΝ ΘΑΛΑΣΣΗΣ ΑΝΩΝΥΜΗ ΕΜΠΟΡΙΚΗ ΕΤΑΙΡΙΑ»** με διακριτικό τίτλο **«ΜΟΤΟΔΥΝΑΜΙΚΗ Α.Ε.Ε.»** («Εταιρία») ανακοινώνει στο επενδυτικό κοινό ότι στο πλαίσιο του Προγράμματος Αγοράς Ιδίων Μετοχών, σύμφωνα με την κείμενη νομοθεσία, και κατ' εφαρμογή της από 26/6/2020 απόφασης της Γενικής Συνέλευσης των Μετόχων και της από 03/08/2020 απόφασης του Διοικητικού Συμβουλίου της Εταιρίας, προέβη στις 20/11/2020 σε αγορά 1.214 Ιδίων Μετοχών της Εταιρίας μέσω της Alpha Finance με μέση τιμή κτήσης 0,9600 ευρώ ανά μετοχή και συνολική αξία 1.165,44 ευρώ.

«Μετά τη προαναφερόμενη συναλλαγή, η Εταιρία κατέχει 9.084 μετοχές, ποσοστό 0,031% του συνόλου των μετοχών της Εταιρίας. Η παρούσα Ανακοίνωση εκδίδεται σύμφωνα με τον Κανονισμό (ΕΕ) αριθ. 596/2014 του Ευρωπαϊκού Κοινοβουλίου και του Συμβουλίου της 16ης Απριλίου 2014 και τον κατ' εξουσιοδότηση Κανονισμό (ΕΕ) 2016/1052 της Επιτροπής της 8ης Μαρτίου 2016»

From: ΤΡΑΠΕΖΑ ΠΕΙΡΑΙΩΣ Α.Ε.
Posted At: 20 November 2020 20:20
Conversation: Πληροφοριακό Σημείωμα Απόσχισης Κλάδου
Posted To: DOLAnnouncements

Subject: Πληροφοριακό Σημείωμα Απόσχισης Κλάδου

Δείτε την ανακοίνωση & το Πληροφοριακό σημείωμα.

[Ανακοίνωση](#)

[Πληροφοριακό σημείωμα](#)

From: EUROBANK ERGASIAS ΥΠΗΡΕΣΙΩΝ
Posted At: 20 November 2020 20:35
Conversation: Παροχή πληροφόρησης για το εννεάμηνο που έληξε την 30ή Σεπτεμβρίου 2020 βάσει του άρθρου 6 του ν. 4374/2016
Posted To: DOLAnnouncements

Subject: Παροχή πληροφόρησης για το εννεάμηνο που έληξε την 30ή Σεπτεμβρίου 2020 βάσει του άρθρου 6 του ν. 4374/2016

Δείτε την ανακοίνωση.

[Ανακοίνωση](#)

From: ΠΛΑΣΤΙΚΑ ΘΡΑΚΗΣ ΕΤΑΙΡΙΑ ΣΥΜΜΕΤΟΧΩΝ Α.Ε.Ε.
Posted At: 23 November 2020 09:09
Conversation: Πρόσκληση σε Έκτακτη Γενική Συνέλευση
Posted To: DOLAnnouncements

Subject: Πρόσκληση σε Έκτακτη Γενική Συνέλευση

Δείτε το συνημμένο αρχείο

[Πρόσκληση σε Ε.Γ.Σ.](#)

From: ΚΤΗΜΑ ΛΑΖΑΡΙΔΗ Α.Ε.
Posted At: 23 November 2020 09:22
Conversation: ΑΝΑΚΟΙΝΩΣΗ ΣΧΕΤΙΚΗ ΜΕ ΕΠΙΧΕΙΡΗΜΑΤΙΚΕΣ/ ΟΙΚΟΝΟΜΙΚΕΣ
ΕΞΕΛΙΞΕΙΣ ΣΤΗΝ ΕΤΑΙΡΙΑ
Posted To: DOLAnnouncements

Subject: ΑΝΑΚΟΙΝΩΣΗ ΣΧΕΤΙΚΗ ΜΕ ΕΠΙΧΕΙΡΗΜΑΤΙΚΕΣ/ ΟΙΚΟΝΟΜΙΚΕΣ
ΕΞΕΛΙΞΕΙΣ ΣΤΗΝ ΕΤΑΙΡΙΑ

ΚΤΗΜΑ ΚΩΣΤΑ ΛΑΖΑΡΙΔΗ ΑΕ

ΑΝΑΚΟΙΝΩΣΗ

18/11/2020

Η εταιρεία ΚΤΗΜΑ ΚΩΣΤΑ ΛΑΖΑΡΙΔΗ ΑΕ ενημερώνει το επενδυτικό κοινό ότι στις 18/11/2020 σύναψε με την «ΤΡΑΠΕΖΑ ΠΕΙΡΑΙΩΣ Ανώνυμος Εταιρεία» Σύμβαση Κάλυψης Κοινού Ομολογιακού Δανείου ποσού ευρώ 2.000.000,00. Το ομολογιακό δάνειο είναι διάρκειας πέντε ετών και πραγματοποιείται με την εγγύηση που παρέχεται από το Ταμείο Εγγυοδοσίας Επιχειρήσεων COVID-19 της Ελληνικής Αναπτυξιακής Τράπεζας Α.Ε. Σκοπός του δανείου είναι η κάλυψη αναγκών της επιχείρησης σε κεφάλαιο κίνησης που προκύπτουν συνέπεια της επιδημικής έκρηξης του COVID-19.

From: ΜΥΤΙΛΗΝΑΙΟΣ Α.Ε.
Posted At: 23 November 2020 09:41
Conversation: Απόκτηση Ιδίων Μετοχών
Posted To: DOLAnnouncements

Subject: Απόκτηση Ιδίων Μετοχών

Απόκτηση Ιδίων Μετοχών

[Απόκτηση Ιδίων Μετοχών](#)

From: ΓΡ. ΣΑΡΑΝΤΗΣ Α.Β.Ε.Ε.
Posted At: 23 November 2020 09:47
Conversation: Ανακοίνωση Αγοράς Ιδίων Μετοχών
Posted To: DOLAnnouncements

Subject: Ανακοίνωση Αγοράς Ιδίων Μετοχών

Αθήνα, 23/11/2020

Ανακοίνωση Αγοράς Ιδίων Μετοχών

Η εταιρεία ΓΡ. ΣΑΡΑΝΤΗΣ Α.Β.Ε.Ε., σύμφωνα με το άρθρο 49 του Ν. 4548/20 και κατ' εφαρμογή του άρθρου 5 του υπ' αριθμ. 596/2014 Κανονισμού του Ευρωπαϊκού Κοινοβουλίου και Συμβουλίου, και του κατ' εξουσιοδότηση Κανονισμού (ΕΕ) 2016/1052, καθώς και βάσει της σχετικής απόφασης της Έκτακτης Γενικής Συνέλευσης της 02/09/2020, ανακοινώνει ότι την 20/11/2020 προέβη σε αγορά 3.000 ιδίων μετοχών με μέση τιμή κτήσης 8,74 ευρώ ανά μετοχή και συνολική αξία συναλλαγής 26.210,87 ευρώ.

Συνολικά, η Εταιρεία κατέχει 2.813.013 ίδιες μετοχές που αντιστοιχούν στο 4,03% του μετοχικού κεφαλαίου.

From: ALPHA ΤΡΑΠΕΖΑ Α.Ε.
Posted At: 23 November 2020 09:51
Conversation: Ανακοίνωση [23.11.2020]
Posted To: DOLAnnouncements

Subject: Ανακοίνωση [23.11.2020]

Ανακοίνωση [23.11.2020]

[Ανακοίνωση](#)

From: EPSILON NET A.E.
Posted At: 23 November 2020 09:54
Conversation: EPSILON NET A.E. - Συμμετοχή στο Small Cap Conference του Χρηματιστηρίου Αθηνών
Posted To: DOLAnnouncements
Subject: EPSILON NET A.E. - Συμμετοχή στο Small Cap Conference του Χρηματιστηρίου Αθηνών

Η EPSILON NET συμμετέχει στο ATHEX Small Cap Conference, που διοργανώνεται από το Χρηματιστήριο Αθηνών, τη Δευτέρα 23 και την Τρίτη 24 Νοεμβρίου 2020.

Λόγω των ειδικών συνθηκών, η εκδήλωση πραγματοποιείται διαδικτυακά με τη συμμετοχή 15 εισηγμένων Εταιρειών.

Θεσμικοί επενδυτές, χρηματιστές και αναλυτές, από την Ελλάδα και το εξωτερικό, θα ενημερωθούν τόσο για την επιχειρηματική πορεία και τα οικονομικά αποτελέσματα της EPSILON NET όσο και για τα επενδυτικά πλάνα και τις προοπτικές της.

Η σχετική εταιρική παρουσίαση έχει αναρτηθεί στο διαδικτυακό τόπο της Εταιρείας:

http://res.epsilonnet.gr/marketing/XAA/Epsilon%20Net%20Corporate%20Presentation%20%20NOV%202020_23_11_20.pptx

From: FORTHNET A.E.
Posted At: 23 November 2020 10:05
Conversation: ΑΝΑΚΟΙΝΩΣΗ
Posted To: DOLAnnouncements

Subject: ΑΝΑΚΟΙΝΩΣΗ

Δείτε τη συνημμένη ανακοίνωση.

[23112020 ANNOUNCEMENT.GR](#)

From: ΤΕΧΝΙΚΗ ΟΛΥΜΠΙΑΚΗ Α.Ε.
Posted At: 23 November 2020 10:37
Conversation: ΑΠΑΝΤΗΣΕΙΣ ΣΕ ΕΠΙΣΤΟΛΕΣ - ΕΡΩΤΗΜΑΤΑ ΤΟΥ Χ.Α./ΤΗΣ Ε.Κ.
Posted To: DOLAnnouncements

Subject: ΑΠΑΝΤΗΣΕΙΣ ΣΕ ΕΠΙΣΤΟΛΕΣ - ΕΡΩΤΗΜΑΤΑ ΤΟΥ Χ.Α./ΤΗΣ Ε.Κ.

Παρακαλούμε δείτε το συνημμένο Δελτίο Τύπου

[ΔΕΛΤΙΟ ΤΥΠΟΥ](#)

From: CNL CAPITAL Ε.Κ.Ε.Σ - Δ.Ο.Ε.Ε.
Posted At: 23 November 2020 10:42
Conversation: ΑΝΑΚΟΙΝΩΣΗ ΑΓΟΡΑΣ ΙΔΙΩΝ ΜΕΤΟΧΩΝ
Posted To: DOLAnnouncements

Subject: ΑΝΑΚΟΙΝΩΣΗ ΑΓΟΡΑΣ ΙΔΙΩΝ ΜΕΤΟΧΩΝ

Παρακαλούμε δείτε συνημμένα το σχετικό pdf.

[CNLCAP - Ανακοίνωση αγοράς ιδίων μετοχών](#)

From: ΕΥΡΩΠΑΪΚΗ ΠΙΣΤΗ Α.Ε.Γ.Α.

Posted At: 23 November 2020 10:46

Conversation: ΑΓΟΡΑ ΙΔΙΩΝ ΜΕΤΟΧΩΝ

Posted To: DOLAnnouncements

Subject: ΑΓΟΡΑ ΙΔΙΩΝ ΜΕΤΟΧΩΝ

Η Εταιρία Ευρωπαϊκή Πίστη ΑΕΓΑ (η Εταιρία), ανακοινώνει στο επενδυτικό κοινό, ότι στο πλαίσιο του Προγράμματος Επαναγοράς Ιδίων Μετοχών, στις 20/11/2020, αγόρασε 4.346 ίδιες μετοχές με μέση τιμή κτήσης 4,51 ευρώ ανά μετοχή, συνολικής αξίας 19.600,48 ευρώ, σύμφωνα με το άρθρο 49 του Ν. 4548/2018 και τις αποφάσεις των αρμοδίων οργάνων της Εταιρίας.

Μετά και την προαναφερόμενη αγορά, η Εταιρία κατέχει πλέον 714.318 ίδιες μετοχές, ποσοστό 2,5972% του συνόλου των μετοχών της Εταιρίας.

Η ανακοίνωση εκδίδεται σύμφωνα με τον Κανονισμό (ΕΕ) αριθ. 596/2014 του Ευρωπαϊκού Κοινοβουλίου και του Συμβουλίου της 16ης Απριλίου 2014 και τον κατ' εξουσιοδότηση Κανονισμό (ΕΕ) 2016/1052 της Επιτροπής της 8ης Μαρτίου 2016.

From: FURLIS A.E ΣΥΜΜΕΤΟΧΩΝ
Posted At: 23 November 2020 11:00
Conversation: Ανακοίνωση Αγοράς Ιδίων Μετοχών
Posted To: DOLAnnouncements

Subject: Ανακοίνωση Αγοράς Ιδίων Μετοχών

Ανακοίνωση Αγοράς Ιδίων Μετοχών

[Ανακοίνωση Αγοράς Ιδίων Μετοχών](#)

From: B&F A.B.E.E. ΕΝΔΥΜΑΤΩΝ
Posted At: 23 November 2020 11:01
Conversation: Ανακοίνωση λήξης προγράμματος αγοράς ιδίων ομολογιών
Posted To: DOLAnnouncements

Subject: Ανακοίνωση λήξης προγράμματος αγοράς ιδίων ομολογιών

Δείτε την ανακοίνωση

[Ανακοίνωση λήξης προγράμματος αγοράς ιδίων ομολογιών](#)

From: MOTOP ΟΪΛ Α.Ε.
Posted At: 23 November 2020 11:19
Conversation: Ρυθμιζόμενη Πληροφορία Κανονισμός ΕΕ 596/2014:
Γνωστοποίηση χρηματιστηριακής συναλλαγής
Posted To: DOLAnnouncements

Subject: Ρυθμιζόμενη Πληροφορία Κανονισμός ΕΕ 596/2014:
Γνωστοποίηση χρηματιστηριακής συναλλαγής

Ανακοινώνεται ότι η Motor Oil Holdings Ltd (συνδεδεμένο νομικό πρόσωπο με τους κ. κ. Βαρδή Ι. Βαρδινογιάννη, Ιωάννη Β. Βαρδινογιάννη και Πέτρο Τ. Τζαννετάκη – αντιστοίχως Πρόεδρο Δ.Σ., Εκτελεστικό Αντιπρόεδρο Δ.Σ. και Αναπληρωτή Διευθύνοντα Σύμβουλο της ΜΟΤΟΡ ΟΙΛ (ΕΛΛΑΣ) ΔΙΥΛΙΣΤΗΡΙΑ ΚΟΡΙΝΘΟΥ Α.Ε.) προέβη σε χρηματιστηριακή συναλλαγή με αντικείμενο μετοχές εκδόσεως ΜΟΤΟΡ ΟΙΛ (ΕΛΛΑΣ) ΔΙΥΛΙΣΤΗΡΙΑ ΚΟΡΙΝΘΟΥ Α.Ε. ως ακολούθως:

Αγορά 3.000 μετοχών αξίας Ευρώ 30.190,00 στις 20 Νοεμβρίου 2020.

Μαρούσι 23 Νοεμβρίου 2020

Το Διοικητικό Συμβούλιο

From: MOTOP ΟΪΛ Α.Ε.
Posted At: 23 November 2020 11:20
Conversation: Συναλλαγές της OPTIMA BANK Α.Ε (ρυθμιζόμενη πληροφορία Ν.3556/2007)
Posted To: DOLAnnouncements
Subject: Συναλλαγές της OPTIMA BANK Α.Ε (ρυθμιζόμενη πληροφορία Ν.3556/2007)

Η ΜΟΤΟΡ ΟΙΛ (ΕΛΛΑΣ) ΔΙΥΛΙΣΤΗΡΙΑ ΚΟΡΙΝΘΟΥ Α.Ε., σύμφωνα με τους Ν. 3556/2007 και 3606/2007, ανακοινώνει ότι η Τράπεζα OPTIMA BANK Α.Ε. την ενημέρωσε ότι πραγματοποίησε τις εξής συναλλαγές:

Ημερομηνία	Συναλλαγή	Ποσότητα	Χρηματοπιστωτικό Μέσο	Αξία (σε ΕΥΡΩ)
20/11/2020	Πώληση	10.382	Μετοχές ΜΟΗ (ΚΟ)	106.116,38
20/11/2020	Αγορά	5.315	Μετοχές ΜΟΗ (ΚΟ)	53.935,67
20/11/2020	Αγορά	33	ΣΜΕ ΜΟΗ ΔΕΚ 2020	33.597,00
20/11/2020	Πώληση	4	ΣΜΕ ΜΟΗ ΔΕΚ 2020	4.036,00

Η Τράπεζα OPTIMA BANK Α.Ε. πραγματοποίησε τις ανωτέρω συναλλαγές λόγω της Ειδικής Διαπραγμάτευσης που έχει αναλάβει στην αγορά παραγώγων σε Συμβόλαια Μελλοντικής Εκπλήρωσης (ΣΜΕ) με υποκείμενο τίτλο την μετοχή της ΜΟΤΟΡ ΟΙΛ (ΕΛΛΑΣ) ΔΙΥΛΙΣΤΗΡΙΑ ΚΟΡΙΝΘΟΥ Α.Ε.

Η γνωστοποίηση εκ μέρους της Τράπεζας OPTIMA BANK Α.Ε. προς την Εταιρία και ακολούθως η ανακοίνωση της Εταιρίας προς τις αρχές της Κεφαλαιαγοράς, γίνεται επειδή ο κ. Πέτρος Τζαννετάκης είναι μη εκτελεστικό μέλος του Δ.Σ. της Τράπεζας OPTIMA BANK Α.Ε., ενώ κατέχει τη θέση του εκτελεστικού μέλους του Δ.Σ. της ΜΟΤΟΡ ΟΙΛ (ΕΛΛΑΣ) ΔΙΥΛΙΣΤΗΡΙΑ ΚΟΡΙΝΘΟΥ Α.Ε.

Ο κ. Πέτρος Τζαννετάκης είναι πρόσωπο υπόχρεο να γνωστοποιεί τις χρηματιστηριακές συναλλαγές του με αντικείμενο μετοχές εκδόσεως ΜΟΤΟΡ ΟΙΛ (ΕΛΛΑΣ) ΔΙΥΛΙΣΤΗΡΙΑ ΚΟΡΙΝΘΟΥ Α.Ε. (άρθρο 19 του Κανονισμού ΕΕ 596/2014).

Μαρούσι, 23 Νοεμβρίου 2020

Το Διοικητικό Συμβούλιο

From: MOTOP ΟΪΛ Α.Ε.
Posted At: 23 November 2020 11:21
Conversation: Ρυθμιζόμενη Πληροφορία: Αγορές Ιδίων Μετοχών (Απόφαση ΕΓΣ 17/6/2020)
Posted To: DOLAnnouncements
Subject: Ρυθμιζόμενη Πληροφορία: Αγορές Ιδίων Μετοχών (Απόφαση ΕΓΣ 17/6/2020)

Η ΜΟΤΟΡ ΟΙΛ (ΕΛΛΑΣ) ΔΙΥΛΙΣΤΗΡΙΑ ΚΟΡΙΝΘΟΥ Α.Ε. ανακοινώνει ότι στις 20 Νοεμβρίου 2020 προέβη σε αγορά 4.500 μετοχών της Εταιρείας συνολικής αξίας Ευρώ 45.735,00 (μέση τιμή κτήσης: Ευρώ 10,16 ανά μετοχή).

Ο συνολικός αριθμός ιδίων μετοχών που κατέχει η Εταιρεία (συμπεριλαμβανομένων των μετοχών που αποκτήθηκαν κατά τη διάρκεια του προηγούμενου προγράμματος σύμφωνα με την απόφαση της ΕΓΣ 6 Ιουνίου 2018) ανέρχεται σε 191.227 που αντιστοιχεί σε ποσοστό 0,17 % του μετοχικού της κεφαλαίου. Η μέση τιμή κτήσης των ιδίων μετοχών ανέρχεται σε Ευρώ 10,86 ανά μετοχή. Οι αγορές των ιδίων μετοχών της Εταιρείας πραγματοποιούνται μέσω του Μέλους του Χρηματιστηρίου Αθηνών ΠΕΙΡΑΙΩΣ ΑΕΠΕΥ.

Μαρούσι, 23 Νοεμβρίου 2020

Το Διοικητικό Συμβούλιο

From: ΠΛΑΣΤΙΚΑ ΚΡΗΤΗΣ Α.Β.Ε.Ε.
Posted At: 23 November 2020 12:19
Conversation: ΑΠΟΣΠΑΣΜΑ ΠΡΑΚΤΙΚΟΥ ΕΚΤΑΚΤΗΣ ΓΕΝΙΚΗΣ ΣΥΝΕΛΕΥΣΗΣ
12.11.2020 ΤΗΣ ΠΛΑΣΤΙΚΑ ΚΡΗΤΗΣ ΑΒΕΕ
Posted To: DOLAnnouncements

Subject: ΑΠΟΣΠΑΣΜΑ ΠΡΑΚΤΙΚΟΥ ΕΚΤΑΚΤΗΣ ΓΕΝΙΚΗΣ ΣΥΝΕΛΕΥΣΗΣ
12.11.2020 ΤΗΣ ΠΛΑΣΤΙΚΑ ΚΡΗΤΗΣ ΑΒΕΕ

Βλέπετε συνημμένα το ΑΠΟΣΠΑΣΜΑ ΠΡΑΚΤΙΚΟΥ ΤΗΣ ΕΚΤΑΚΤΗΣ ΓΕΝΙΚΗΣ ΣΥΝΕΛΕΥΣΗΣ
ΤΗΣ 12.11.2020 ΤΗΣ ΠΛΑΣΤΙΚΑ ΚΡΗΤΗΣ ΑΒΕΕ

[ΑΠΟΣΠΑΣΜΑ ΠΡΑΚΤΙΚΟΥ ΕΓΣ 12-11-2020](#)

From: ΠΛΑΣΤΙΚΑ ΚΡΗΤΗΣ Α.Β.Ε.Ε.
Posted At: 23 November 2020 12:37
Conversation: ΑΠΟΣΠΑΣΜΑ ΠΡΑΚΤΙΚΟΥ Δ.Σ. ΣΥΓΚΡΟΤΗΣΗΣ ΣΕ ΣΩΜΑ ΜΕΤΑ ΤΙΣ ΑΠΟΦΑΣΕΙΣ ΤΗΣ ΕΚΤΑΚΤΗΣ ΓΕΝΙΚΗΣ ΣΥΝΕΛΕΥΣΗΣ ΤΗΣ 12.11.2020 ΤΗΣ ΠΛΑΣΤΙΚΑ ΚΡΗΤΗΣ ΑΒΕΕ
Posted To: DOLAnnouncements
Subject: ΑΠΟΣΠΑΣΜΑ ΠΡΑΚΤΙΚΟΥ Δ.Σ. ΣΥΓΚΡΟΤΗΣΗΣ ΣΕ ΣΩΜΑ ΜΕΤΑ ΤΙΣ ΑΠΟΦΑΣΕΙΣ ΤΗΣ ΕΚΤΑΚΤΗΣ ΓΕΝΙΚΗΣ ΣΥΝΕΛΕΥΣΗΣ ΤΗΣ 12.11.2020 ΤΗΣ ΠΛΑΣΤΙΚΑ ΚΡΗΤΗΣ ΑΒΕΕ

Βλέπετε συνημμένα το ΑΠΟΣΠΑΣΜΑ ΠΡΑΚΤΙΚΟΥ ΣΥΓΚΡΟΤΗΣΗΣ ΣΕ ΣΩΜΑ ΤΟΥ Δ.Σ. ΜΕΤΑ ΤΙΣ ΑΠΟΦΑΣΕΙΣ ΤΗΣ ΕΚΤΑΚΤΗΣ ΓΕΝΙΚΗΣ ΣΥΝΕΛΕΥΣΗΣ ΤΗΣ 12.11.2020 ΤΗΣ ΠΛΑΣΤΙΚΑ ΚΡΗΤΗΣ ΑΒΕΕ

[ΑΠΟΣΠΑΣΜΑ ΠΡΑΚΤΙΚΟΥ Δ.Σ. ΣΥΓΚΡΟΤΗΣΗΣ ΣΕ ΣΩΜΑ](#)

From: ATTICA BANK A.T.E.
Posted At: 23 November 2020 12:44
Conversation: ΤΡΟΠΟΠΟΙΗΣΗ ΟΙΚΟΝΟΜΙΚΟΥ ΗΜΕΡΟΛΟΓΙΟΥ
Posted To: DOLAnnouncements

Subject: ΤΡΟΠΟΠΟΙΗΣΗ ΟΙΚΟΝΟΜΙΚΟΥ ΗΜΕΡΟΛΟΓΙΟΥ

ΔΕΙΤΕ ΤΗ ΣΥΝΗΜΜΕΝΗ ΑΝΑΚΟΙΝΩΣΗ

[ΤΡΟΠΟΠΟΙΗΣΗ ΟΙΚΟΝΟΜΙΚΟΥ ΗΜΕΡΟΛΟΓΙΟΥ 20201123](#)

From: ΠΛΑΣΤΙΚΑ ΚΡΗΤΗΣ Α.Β.Ε.Ε.
Posted At: 23 November 2020 13:02
Conversation: ΑΠΟΣΠΑΣΜΑ ΠΡΑΚΤΙΚΟΥ ΕΠΙΤΡΟΠΗΣ ΕΛΕΓΧΟΥ ΣΥΓΚΡΟΤΗΣΗΣ ΣΕ ΣΩΜΑ ΜΕΤΑ ΤΙΣ ΑΠΟΦΑΣΕΙΣ ΤΗΣ ΕΚΤΑΚΤΗΣ ΓΕΝΙΚΗΣ ΣΥΝΕΛΕΥΣΗΣ ΤΗΣ 12.11.2020 ΤΗΣ ΠΛΑΣΤΙΚΑ ΚΡΗΤΗΣ ΑΒΕΕ
Posted To: DOLAnnouncements
Subject: ΑΠΟΣΠΑΣΜΑ ΠΡΑΚΤΙΚΟΥ ΕΠΙΤΡΟΠΗΣ ΕΛΕΓΧΟΥ ΣΥΓΚΡΟΤΗΣΗΣ ΣΕ ΣΩΜΑ ΜΕΤΑ ΤΙΣ ΑΠΟΦΑΣΕΙΣ ΤΗΣ ΕΚΤΑΚΤΗΣ ΓΕΝΙΚΗΣ ΣΥΝΕΛΕΥΣΗΣ ΤΗΣ 12.11.2020 ΤΗΣ ΠΛΑΣΤΙΚΑ ΚΡΗΤΗΣ ΑΒΕΕ

Βλέπετε συνημμένα το ΑΠΟΣΠΑΣΜΑ ΠΡΑΚΤΙΚΟΥ ΣΥΓΚΡΟΤΗΣΗΣ ΣΕ ΣΩΜΑ ΤΗΣ ΕΠΙΤΡΟΠΗΣ ΕΛΕΓΧΟΥ ΜΕΤΑ ΤΙΣ ΑΠΟΦΑΣΕΙΣ ΤΗΣ ΕΚΤΑΚΤΗΣ ΓΕΝΙΚΗΣ ΣΥΝΕΛΕΥΣΗΣ ΤΗΣ 12.11.2020 ΤΗΣ ΠΛΑΣΤΙΚΑ ΚΡΗΤΗΣ ΑΒΕΕ

[ΑΠΟΣΠΑΣΜΑ ΠΡΑΚΤΙΚΟΥ ΕΠΙΤΡΟΠΗΣ ΕΛΕΓΧΟΥ ΣΥΓΚΡΟΤΗΣΗΣ ΣΕ ΣΩΜΑ](#)

From: CORAL A.E.
Posted At: 23 November 2020 13:28
Conversation: Συναλλαγές της ΤΡΑΠΕΖΑΣ OPTIMA BANK A.E. (ρυθμιζόμενη πληροφορία Ν.3556/2007)
Posted To: DOLAnnouncements
Subject: Συναλλαγές της ΤΡΑΠΕΖΑΣ OPTIMA BANK A.E. (ρυθμιζόμενη πληροφορία Ν.3556/2007)

Η CORAL ΑΕ, σύμφωνα με τους Ν. 3556/2007 και 3606/2007, ανακοινώνει ότι η ΤΡΑΠΕΖΑ OPTIMA BANK Α.Ε. την ενημέρωσε ότι την 20/11/2020 προέβη σε αγορά 22 ομολογιών εκδόσεως CORAL ΑΕ συνολικής αξίας ΕΥΡΩ 22.264,00.

Η γνωστοποίηση εκ μέρους της ΤΡΑΠΕΖΑΣ OPTIMA BANK Α.Ε. προς την Εταιρία και ακολούθως η ανακοίνωση της Εταιρίας προς τις αρχές της Κεφαλαιαγοράς, γίνεται επειδή ο κ. Πέτρος Τζαννετάκης είναι μη εκτελεστικό μέλος του Δ.Σ. της ΤΡΑΠΕΖΑΣ OPTIMA BANK Α.Ε., ενώ κατέχει τη θέση του μη εκτελεστικού μέλους του Δ.Σ. της CORAL ΑΕ.

Ο κ. Πέτρος Τζαννετάκης είναι πρόσωπο υπόχρεο να γνωστοποιεί τις χρηματιστηριακές συναλλαγές του με αντικείμενο ομολογίες εκδόσεως CORAL ΑΕ (άρθρο 19 του Κανονισμού ΕΕ 596/2014).

Μαρούσι, 23 Νοεμβρίου 2020

Το Διοικητικό Συμβούλιο

Ομολογιακά Δάνεια Επιχειρήσεων – Οργανωμένη Αγορά (Μετατρέψιμα)

Πλήθος Εισηγμένων Ομολογίων	Ονομαστική αξία	Τιμή έκδοσης	Σημερινό επιτόκιο	Ημερ. λήξης	Διάρκεια (έτη)	Σημείωση	Τοκομερίδιο		Μον. Διαπρα.	Ομόλογα Επιχειρήσεων	Κατωτ Τιμή	Ανωτ Τιμή	Τιμή κλεισ.	Προηγ. Κλείσιμο-ημέρια	Όγκος	Αξία Συναλλαγών	Τελευταία εντολή			Μεγ έτους	
							Κοινό	Προτιμησιακό									Τιμή	Αγορ./ Πώλ.	Ημερομηνία		λαχ
85,479,884	0.30	0.30	1.00	11/10/2025	9	---	17	---	1	FORTHNET A.E. (Μ.Ο.Δ.)	---	---	---	---	---	---	90.0000	A	03/08/2020	100.0000	100.0000

Σημειώσεις Εταιρικών Ομολόγων

Ο Όγκος Συναλλαγών υπολογίζεται ως (Τεμάχια) * (Ονομαστική Τιμή). Η Αξία Συναλλαγών υπολογίζεται ως (Τεμάχια) * (Ονομαστική Τιμή) * (Τιμή %) + (Δεδουλευμένοι Τόκοι).

Οι τιμές συναλλαγών των ομολόγων υπολογίζονται ως ποσοστό επί τοις εκατό (%) της ονομαστικής τους τιμής.

Όλα τα ομόλογα έχουν Ονομαστική Αξία εκπεφρασμένη σε Ευρώ (εκτός εάν σημειώνεται διαφορετικά).

Ομολογιακά Δάνεια Επιχειρήσεων – Οργανωμένη Αγορά (Μη Μετατρέψιμα)

Πλήθος Εισηγμένων Ομολογιών	Ονομαστική αξία	Τιμή έκδοσης	Σημερινό επιτόκιο	Ημερ. λήξης	Διάρκεια (έτη)	Σημείωση	Τοκομερίδιο		Μον. Διασπ.	Ομόλογα Επιχειρήσεων	Δεδ. Τόκος Αποδ./Λήξη		Κατωτ Τιμή	Ανωτ Τιμή	Τιμή κλεισ.	Προηγ. Κλείσιμο-ημέρια	Όγκος	Αξία Συναλλαγών	Τελευταία εντολή					
							Κοινό	Προτιμησιακό			Τιμή	Αγορ./ Πώλ.							Ημερομηνία	λαχ έτους	Μεγ έτους			
175,000	1,000.00	1,000.00	3.40	26/07/2024	5	---	3	---	1	ΑΤΤΙCΑ Α.Ε. ΣΥΜΜΕΤΟΧΩΝ (Μη μετατρέψιμο)	11.4278	7.1760	87.8880	88.4990	87.9327	87.9000	20/11/2020	48,000	42,814.17	87.8880	A	23/11/2020	60.0000	100.0000
22,727	1,000.00	1,000.00	4.95	26/06/2023	5	---	5	---	1	B&F Α.Β.Ε.Ε. ΕΝΔΥΜΑΤΩΝ (Μη μετατρέψιμο)	20.9000	7.1110	93.3150	93.3150	93.3150	95.9990	20/11/2020	2,000	1,908.10	91.6200	A	23/11/2020	68.0000	96.0000
90,000	1,000.00	1,000.00	3.00	11/05/2023	5	---	6	---	1	CORAL Α.Ε. (Μη μετατρέψιμο)	1.1667	2.3520	101.1000	101.1000	101.1000	101.1550	20/11/2020	2,000	2,024.33	101.5600	A	23/11/2020	89.4200	105.0000
39,892,816	1.00	1.00	5.00	04/10/2021	5	---	17	---	1	HOUSEMARKET Α.Ε. (Μη Μετατρέψιμο)	0.0071	2.3970	---	---	---	101.8000	11/11/2020	---	---	102.0000	A	23/11/2020	93.8736	105.1000
150,000	1,000.00	1,000.00	2.60	22/10/2026	7	---	3	---	1	ΤΕΡΝΑ ΕΝΕΡΓΕΙΑΚΗ Μ.Α.Ε.Χ. (Μη μετατρέψιμο)	2.4556	2.4590	100.1000	100.5000	100.3667	100.5000	20/11/2020	15,000	15,091.83	100.5000	A	23/11/2020	84.4000	102.8000
200,000	1,000.00	1,000.00	3.60	12/03/2026	7	---	4	---	1	ΑΕΡΟΠΟΡΙΑ ΑΙΓΑΙΟΥ Α.Ε. (Μη μετατρέψιμο)	7.2000	4.4290	94.0000	95.5000	95.2033	93.0330	20/11/2020	99,000	94,628.80	94.5000	A	23/11/2020	54.7313	107.3000
200,000	1,000.00	1,000.00	2.10	27/10/2027	7	---	1	---	1	Ο.Π.Α.Π. Α.Ε. (Μη Μετατρέψιμο)	1.6917	1.9400	100.9500	101.0000	100.9692	100.7300	20/11/2020	13,000	13,147.99	100.4000	A	23/11/2020	100.0000	101.3000
120,000	1,000.00	1,000.00	3.95	04/04/2025	7	---	6	---	1	ΓΕΚ ΤΕΡΝΑ Α.Ε. (Μη μετατρέψιμο)	5.5958	2.7460	103.0000	103.8000	103.6059	103.3000	19/11/2020	66,000	68,749.24	103.2000	A	23/11/2020	91.0000	107.2000
320,000	1,000.00	1,000.00	3.40	21/07/2027	7	---	1	---	1	LAMDA DEVELOPMENT Α.Ε. (Μη μετατρέψιμο)	11.9944	3.3800	99.7500	99.9000	99.8897	99.7430	20/11/2020	232,000	234,434.92	99.8000	A	23/11/2020	97.5174	100.8500
500,000	1,000.00	1,000.00	2.75	03/07/2027	7	---	1	---	1	ΓΕΚ ΤΕΡΝΑ Α.Ε. (Μη μετατρέψιμο)	11.0764	3.0860	97.2203	98.4000	97.9465	97.2300	20/11/2020	111,000	109,950.08	97.7000	A	23/11/2020	96.1972	100.0000

Σημειώσεις Εταιρικών Ομολόγων

Ο Όγκος Συναλλαγών υπολογίζεται ως (Τεμάχια) * (Ονομαστική Τιμή). Η Αξία Συναλλαγών υπολογίζεται ως (Τεμάχια) * (Ονομαστική Τιμή) * (Τιμή %) + (Δεδουλευμένοι Τόκοι).

Οι τιμές συναλλαγών των ομολόγων υπολογίζονται ως ποσοστό επί τοις εκατό (%) της ονομαστικής τους τιμής.

Όλα τα ομόλογα έχουν Ονομαστική Αξία εκπεφρασμένη σε Ευρώ (εκτός εάν σημειώνεται διαφορετικά).

Ομόλογα Ελληνικού Δημοσίου

Πλήθος Εισηγμ. Ομολογιών	Ονομ. αξία	Σημερινό επιτόκιο	Υπολογισμός Δεδουλευμένων	Ημερ/νία Λήξης [1]	Διάρκεια (έτη)	Σημείωση	Ημερομηνία Πληρ.	Αξία τρέχοντος	Μον. Διαπρ.	Ομόλογα Ελληνικού Δημοσίου	Κατωτ Τιμή	Ανωτ Τιμή	Τιμή κλεισ.	Προηγ. Κλείσιμο-ημ/νία	Όγκος	Αξία Συναλλαγών	Τελευταία εντολή Αγορ./ Πώλ. Ημερομηνία
3,000,000	1,000.00	4.38	Πργμ/Πργμ	01/08/2022	5	---	01/08	4.38	1	ΟΕΔ-ΣΤΘ-010822-05Χ-4,375-1,000	---	---	---	---	---	1.0000	A 28/11/2018
4,500,000	1,000.00	1.88	Πργμ/Πργμ	04/02/2035	15	---	04/02	1.88	1	ΟΕΔ-ΣΤΘ-040235-15Χ-1,875-1,000	---	---	---	---	---	---	---
2,500,000	1,000.00	3.45	Πργμ/Πργμ	02/04/2024	5	---	02/04	3.45	1	ΟΕΔ-ΣΤΘ-020424-05Χ-3,450-1,000	---	---	---	---	---	---	---
4,355,990,324	1.00	3.50	Πργμ/Πργμ	30/01/2023	5	---	01/02 - 31/01	3.50	1	ΟΕΔ-ΣΤΘ-300123-05Χ-3,500-1,00	---	---	---	94.5720 13/07/2018	---	---	1.0000 A 28/11/2018
5,962,747,327	1.00	3.75	Πργμ/Πργμ	30/01/2028	10	---	/02 - 01/02 - 31/	3.75	1	ΟΕΔ-ΣΤΘ-300128-10Χ-3,750-1,00	---	---	---	85.4610 13/07/2018	---	---	1.0000 A 28/11/2018
6,091,218,404	1.00	3.90	Πργμ/Πργμ	30/01/2033	15	---	/02 - 01/02 - 31/	3.90	1	ΟΕΔ-ΣΤΘ-300133-15Χ-3,900-1,00	---	---	---	78.6730 13/07/2018	---	---	1.0000 A 28/11/2018
4,805,399,486	1.00	4.00	Πργμ/Πργμ	30/01/2037	19	---	/02 - 01/02 - 31/	4.00	1	ΟΕΔ-ΣΤΘ-300137-19Χ-4,000-1,00	---	---	---	77.0370 13/07/2018	---	---	1.0000 A 28/11/2018
4,603,713,186	1.00	4.20	Πργμ/Πργμ	30/01/2042	24	---	/02 - 01/02 - 31/	4.20	1	ΟΕΔ-ΣΤΘ-300142-24Χ-4,200-1,00	---	---	---	77.7640 13/07/2018	---	---	1.0000 A 28/11/2018
550,418,123	1.00	3.65	Πργμ/Πργμ	24/02/2023	11	---	24/02	3.65	1	ΟΕΔ-ΣΤΘ-240223-11Χ-2,000-1,00	---	---	---	10.0000 22/06/2015	---	10.0000	A 11/07/2019
445,007,576	1.00	3.65	Πργμ/Πργμ	24/02/2024	12	---	24/02	3.65	1	ΟΕΔ-ΣΤΘ-240224-12Χ-2,000-1,00	---	---	---	10.0000 22/06/2015	---	---	---
423,674,226	1.00	3.65	Πργμ/Πργμ	24/02/2025	13	---	24/02	3.65	1	ΟΕΔ-ΣΤΘ-240225-13Χ-2,000-1,00	---	---	---	10.0000 22/06/2015	---	---	---
212,292,153	1.00	3.65	Πργμ/Πργμ	24/02/2026	14	---	24/02	3.65	1	ΟΕΔ-ΣΤΘ-240226-14Χ-2,000-1,00	---	---	---	10.0000 22/06/2015	---	---	---
160,621,352	1.00	3.65	Πργμ/Πργμ	24/02/2027	15	---	24/02	3.65	1	ΟΕΔ-ΣΤΘ-240227-15Χ-2,000-1,00	---	---	---	10.0000 22/06/2015	---	---	---
183,244,055	1.00	3.65	Πργμ/Πργμ	24/02/2028	16	---	24/02	3.65	1	ΟΕΔ-ΣΤΘ-240228-16Χ-2,000-1,00	---	---	---	10.0000 22/06/2015	---	---	---
164,802,894	1.00	3.65	Πργμ/Πργμ	24/02/2029	17	---	24/02	3.65	1	ΟΕΔ-ΣΤΘ-240229-17Χ-2,000-1,00	---	---	---	10.0000 22/06/2015	---	---	---
165,460,943	1.00	3.65	Πργμ/Πργμ	24/02/2030	18	---	24/02	3.65	1	ΟΕΔ-ΣΤΘ-240230-18Χ-2,000-1,00	---	---	---	10.0000 22/06/2015	---	---	---
129,007,241	1.00	3.65	Πργμ/Πργμ	24/02/2031	19	---	24/02	3.65	1	ΟΕΔ-ΣΤΘ-240231-19Χ-2,000-1,00	---	---	---	10.0000 22/06/2015	---	---	---
126,192,683	1.00	3.65	Πργμ/Πργμ	24/02/2032	20	---	24/02	3.65	1	ΟΕΔ-ΣΤΘ-240232-20Χ-2,000-1,00	---	---	---	10.0000 22/06/2015	---	---	---
146,905,168	1.00	3.65	Πργμ/Πργμ	24/02/2033	21	---	24/02	3.65	1	ΟΕΔ-ΣΤΘ-240233-21Χ-2,000-1,00	---	---	---	10.0000 22/06/2015	---	---	---
154,475,606	1.00	3.65	Πργμ/Πργμ	24/02/2034	22	---	24/02	3.65	1	ΟΕΔ-ΣΤΘ-240234-22Χ-2,000-1,00	---	---	---	10.0000 22/06/2015	---	---	---
144,429,441	1.00	3.65	Πργμ/Πργμ	24/02/2035	23	---	24/02	3.65	1	ΟΕΔ-ΣΤΘ-240235-23Χ-2,000-1,00	---	---	---	10.0000 22/06/2015	---	---	---
166,211,676	1.00	3.65	Πργμ/Πργμ	24/02/2036	24	---	24/02	3.65	1	ΟΕΔ-ΣΤΘ-240236-24Χ-2,000-1,00	---	---	---	10.0000 22/06/2015	---	---	---
145,461,669	1.00	3.65	Πργμ/Πργμ	24/02/2037	25	---	24/02	3.65	1	ΟΕΔ-ΣΤΘ-240237-25Χ-2,000-1,00	---	---	---	10.0000 22/06/2015	---	---	---
146,941,087	1.00	3.65	Πργμ/Πργμ	24/02/2038	26	---	24/02	3.65	1	ΟΕΔ-ΣΤΘ-240238-26Χ-2,000-1,00	---	---	---	10.0000 22/06/2015	---	---	---
135,115,612	1.00	3.65	Πργμ/Πργμ	24/02/2039	27	---	24/02	3.65	1	ΟΕΔ-ΣΤΘ-240239-27Χ-2,000-1,00	---	---	---	10.0000 22/06/2015	---	---	---
141,909,637	1.00	3.65	Πργμ/Πργμ	24/02/2040	28	---	24/02	3.65	1	ΟΕΔ-ΣΤΘ-240240-28Χ-2,000-1,00	---	---	---	10.0000 22/06/2015	---	---	---
136,788,720	1.00	3.65	Πργμ/Πργμ	24/02/2041	29	---	24/02	3.65	1	ΟΕΔ-ΣΤΘ-240241-29Χ-2,000-1,00	---	---	---	10.0000 22/06/2015	---	---	---
163,643,410	1.00	3.65	Πργμ/Πργμ	24/02/2042	30	---	24/02	3.65	1	ΟΕΔ-ΣΤΘ-240242-30Χ-2,000-1,00	---	---	---	10.0000 22/06/2015	---	---	---
4,000,000	1,000.00	3.88	Πργμ/Πργμ	12/03/2029	10	---	12/03	3.88	1	ΟΕΔ-ΣΤΘ-120329-10Χ-3,875-1,0000	---	---	---	---	---	100.0000	A 15/10/2019
503,753	1,000.00	0.32	FLR Πργμ/360	16/09/2021	2	---	16/03 - 16/09	---	1	ΟΕΔ-ΚΥΜ-160921-02Χ-0,319-1,000	---	---	---	---	---	---	---
3,000,000	1,000.00	3.38	Πργμ/Πργμ	15/02/2025	7	---	15/02	3.38	1	ΟΕΔ-ΣΤΘ-150225-07Χ-3,375-1,000	---	---	---	---	---	---	---
250,250	1,000.00	2.90	Πργμ/Πργμ	20/03/2023	4	---	20/03	2.90	1	ΟΕΔ-ΣΤΘ-200323-04Χ-2,900-1,000	---	---	---	---	---	---	---
964,000	1,000.00	3.25	Πργμ/Πργμ	20/03/2025	6	---	20/03	3.25	1	ΟΕΔ-ΣΤΘ-200325-06Χ-3,250-1,000	---	---	---	---	---	---	---
2,100,000	1,000.00	3.55	Πργμ/Πργμ	20/03/2026	7	---	20/03	3.55	1	ΟΕΔ-ΣΤΘ-200326-07Χ-3,550-1,000	---	---	---	---	---	---	---

Σημειώσεις Ομολόγων Ελλ. Δημοσίου

Ο Όγκος Συναλλαγών υπολογίζεται ως (Τεμάχια) * (Ονομαστική Τιμή). Η Αξία Συναλλαγών υπολογίζεται ως (Τεμάχια) * (Ονομαστική Τιμή) * (Τιμή %) + (Δεδουλευμένοι Τόκοι)

Η Αξία του τρέχοντος τοκομεριδίου για τις εκδόσεις Ονομαστικής Αξίας 0,01 ευρώ, αναφέρεται σε Ονομαστική Αξία 100 ευρώ.

FLR (= Floating Interest Rate) Ομόλογο Μεταβλητού Επιτοκίου.

[1] - Η Ημερομηνία Λήξης της τοκοφόρου περιόδου και η Ημερομηνία Πληρωμής του τοκομεριδίου.

Ομόλογα Ελληνικού Δημοσίου

Πλήθος Εισηγμ. Ομολογιών	Ονομ. αξία	Σημερινό επιτόκιο	Υπολογισμός Δεδουλευμένων	Ημερ/νία Λήξης [1]	Διάρκεια (έτη)	Σημείωση	Ημερομηνία Πληρ.	Αξία τρέχοντος	Μον. Διαπρ.	Ομόλογα Ελληνικού Δημοσίου	Κατωτ Τιμή	Ανωτ Τιμή	Τιμή κλεισ.	Προηγ. Κλείσιμο-ημ/νία	Όγκος	Αξία Συναλλαγών	Τελευταία εντολή Αγορ./ Πώλ. Ημερομηνία
5,500,000	1,000.00	1.50	Πργμ/Πργμ	18/06/2030	10	---	18/06	1.50	1	ΟΕΔ-ΣΤΘ-180630-10Χ-1,500-1,000	---	---	---	---	---	---	---
3,314,250	1,000.00	3.25	Πργμ/Πργμ	20/03/2050	30	---	20/03	3.25	1	ΟΕΔ-ΣΤΘ-200350-30Χ-3,250-1,000	---	---	---	---	---	---	---
2,000,000	1,000.00	2.00	Πργμ/Πργμ	22/04/2027	7	---	22/04	2.00	1	ΟΕΔ-ΣΤΘ-220427-07Χ-2,000-1,000	---	---	---	---	---	---	99.9000 A 22/04/2020
2,500,000	1,000.00	1.88	Πργμ/Πργμ	23/07/2026	7	---	23/07	1.88	1	ΟΕΔ-ΣΤΘ-230726-07Χ-1,875-1,000	---	---	---	---	---	---	---

Σημειώσεις Ομολόγων Ελλ. Δημοσίου

Ο Όγκος Συναλλαγών υπολογίζεται ως (Τεμάχια) * (Ονομαστική Τιμή). Η Αξία Συναλλαγών υπολογίζεται ως (Τεμάχια) * (Ονομαστική Τιμή) * (Τιμή %) + (Δεδουλευμένοι Τόκοι)

Η Αξία του τρέχοντος τοκομεριδίου για τις εκδόσεις Ονομαστικής Αξίας 0,01 ευρώ, αναφέρεται σε Ονομαστική Αξία 100 ευρώ.

FLR (= Floating Interest Rate) Ομόλογο Μεταβλητού Επιτοκίου.

[1] - Η Ημερομηνία Λήξης της τοκοφόρου περιόδου και η Ημερομηνία Πληρωμής του τοκομεριδίου.

Έντοκα Γραμμάτια & Zero Coupon Ομόλογα Ελληνικού Δημοσίου

Ημερ/νία	Διάρκειας 13 εβδομάδων									Διάρκειας 26 εβδομάδων									Διάρκειας 52 εβδομάδων								
	Ημερ/νία Λήξης	Αρχικό Επιτόκιο	Πλήθος Εισηγμένων	Όνομ/κή αξία	Τιμή έκδοσης	Τελευταία Τιμή	Συναλλαγή Ημερομηνία	Όγκος Συναλλαγών	Σημ.	Ημερ/νία Λήξης	Αρχικό Επιτόκιο	Πλήθος Εισηγμένων	Όνομ/κή αξία	Τιμή έκδοσης	Τελευταία Τιμή	Συναλλαγή Ημερομηνία	Όγκος Συναλλαγών	Σημ.	Ημερ/νία Λήξης	Αρχικό Επιτόκιο	Πλήθος Εισηγμένων	Όνομ/κή αξία	Τιμή έκδοσης	Τελευταία Τιμή	Συναλλαγή Ημερομηνία	Όγκος Συναλλαγών	Σημ.
13/12/2019	---	---	---	---	---	---	---	---	---	---	---	---	---	---	---	---	---	---	11/12/2020	0.07	1,000,000	1,000.00	999.30	---	---	---	---
13/03/2020	---	---	---	---	---	---	---	---	---	---	---	---	---	---	---	---	---	---	12/03/2021	0.24	600,000	1,000.00	1,000.00	---	---	---	---
12/06/2020	---	---	---	---	---	---	---	---	---	---	---	---	---	---	---	---	---	---	11/06/2021	0.25	1,600,000	1,000.00	997.49	---	---	---	---
11/09/2020	---	---	---	---	---	---	---	---	---	---	---	---	---	---	---	---	---	---	10/09/2021	0.00	1,000,000	1,000.00	1,000.00	---	---	---	---

Ημερήσιο Δελτίο Τιμών

Έτος: 141 Αύξων Αριθμός Συνεδρίασης: 223

Ενότητα 5: Ομόλογα Ελληνικού Δημοσίου Διαπραγματεύσιμα με τη Μέθοδο Εκφώνησης - Αντιφώνησης

Δευτέρα, 23 Νοεμβρίου, 2020

Ομόλογα σε Κυκλοφορία	Νόμισμα / Ελάχιστη διαπραγ.	Ημερομηνία Πληρ.	Αξία τρέχοντος τοκομεριδίου	Σημείωση	Τοκομερίδιο	Μονάδα διαπίσης	Ημερ/νία Έκδοσης	Διάρκεια (έτη)	Σημερινό επιτόκιο	Υ.Δ.Τ σε	Ομόλογα	Τελευταία τιμή προηγ.	Τελευτ. Τιμή	Εκφ. τοις μετρητοίς (€) Αγορ. / Πώλ Ημερομηνία	Συναλλαγές σε τμχ	Ελάχιστο ζωής	Μέγιστο ζωής		
0	GBP / 10	01/12	0.25	---	63	1	01/12/1928	100	2.5	360	Ε.Κ.Τ.Ε.	---	---	---	---	---	---		
103,746	GBP / 10	01/12	0.25	---	61	1	01/12/1930	98	2.5	360	Ε.Κ.Τ.Ε. σειρά	2.27	05/02/1996	2.27	Π	05/02/1996	---	2.27	2.27

Νομικών Προσώπων και Εταιρειών σε Συνάλλαγμα και Ευρο

Σημειώσεις Ομολόγων Ελλ. Δημοσίου

Υ.Δ.Τ: Υπολογισμός Δεδουλευμένων Τόκων.

FLR (= Floating Interest Rate) Ομόλογο Μεταβλητού Επιτοκίου.

Η ελάχιστη διαπραγματεύσιμη Ονομαστική Αξία για όλους τους Άυλους Τίτλους του Δημοσίου είναι τα 100 Ευρώ.

(μψρ-0)

Πίνακας Μελών Χρηματιστηρίου Αθηνών και Μελών ΕΤ.ΕΚ.

Επωνυμία	Διεύθυνση	Τηλέφωνο	Φαξ	Αγορά Μετοχών			Αγορά Παραγώγων		Μέλη ΕΤ.ΕΚ.	
				Μέλος Αγοράς	Μέλος εξ Αποστάσεως	Ειδικός Διαπρήτης	Διαπρήτης	Ειδικός Διαπρήτης	Γενικό Εκκαθιστικό	Άμεσο Εκκαθιστικό
AEONIC SECURITIES C.I.F. P.L.C.	ΛΑΪΟΥ 6, ΓΡ. 301B, ANNA COURT ,	35725337600		a	a					
ALPHA ΤΡΑΠΕΖΑ Α.Ε.	ΛΕΩΦ. ΑΘΗΝΩΝ 103, ΑΘΗΝΑ	+30 2103436820	210-3436270						a	
	ΣΤΑΔΙΟΥ 40, ΑΘΗΝΑ	(210)-3260000	(210)-3264116							
		(210)-3265546	(210)-3265811							
ARGUS STOCKBROKERS LTD	25 ΛΕΩΦΟΡΟΣ ΔΗΜΟΣΘΕΝΗ ΣΕΒΕΡΗ 25 ,	0035722717000		a	a		a			
ATLANTIC SECURITIES LTD	ΠΡΟΔΡΟΜΟΥ 37 37,	0035722445400		a	a					
ΑΧΟΝ ΧΡΗΜΑΤΙΣΤΗΡΙΑΚΗ Α.Ε.Π.Ε.Υ.	ΣΤΑΔΙΟΥ 48 48, ΑΘΗΝΑ	2103363800		a			a			
ΒΕΤΑ ΧΡΗΜΑΤΙΣΤΗΡΙΑΚΗ Α.Ε.Π.Ε.Υ.	Λ.ΑΛΕΞΑΝΔΡΑΣ 29 29 , ΑΘΗΝΑ	2106478930		a		a				a
BNP PARIBAS SECURITIES SERVICES	ΛΑΜΨΑΚΟΥ 2 2, ΑΘΗΝΑ	2107468500							a	
BOFA SECURITIES EUROPE SA	112 AVENUE KL?BER 75116 ,	+33 153655555		a	a					
CAPITAL ΑΧΕΠΕΥ	ΜΗΤΡΟΠΟΛΕΩΣ 58 58, ΑΘΗΝΑ	2103369700		a			a			
CFS ΧΡΗΜΑΤΙΣΤΗΡΙΑΚΗ Α.Ε.Π.Ε.Υ.	ΠΑΠΑΡΡΗΓΟΠΟΥΛΟΥ 3 3, ΑΘΗΝΑ	2103360800		a						
CITIGROUP GLOBAL MARKETS EUROPE AG	REUTERWEG 16 FRANKFURT 16,	+49 691366-0		a	a					
CITIGROUP GLOBAL MARKETS LIMITED	33 CANADA SQUARE -CANARY WHARF 1,	+44 02079864000		a	a					
CREDIT SUISSE SECURITIES (EUROPE) LIMITED	ONE CABOT SQUARE 1 , LONDON	+44 2078888888		a	a					
CREDIT SUISSE SECURITIES SOCIEDAD DE VALORES SA	CALLE AYALA 42, 3A PLANTA-B MADRID ,	+34917916000		a	a					
DEUTSCHE BANK AG	GREAT WINCHESTER STREET 1 , LONDON	+44 20 754 54209	00441133361437		a					
EUROBANK EQUITIES Α.Ε.Π.Ε.Υ.	ΦΙΛΕΛΛΗΝΩΝ 10 & ΞΕΝΟΦΩΝΤΟΣ 13 , ΑΘΗΝΑ	2103720425		a		a	a			a
EUROCORP Α.Ε.Π.Ε.Υ.	ΠΛ.ΦΙΛΙΚΗΣ ΕΤΑΙΡΕΙΑΣ 14 14, ΑΘΗΝΑ	2107263600		a			a			a
EUROTRUST ΧΡΗΜΑΤΙΣΤΗΡΙΑΚΗ Α.Ε.Π.Ε.Υ.	ΣΕΒΑΣΤΟΥΠΟΛΕΩΣ 113 113, ΑΘΗΝΑ	2103363100		a						
EUROXX ΧΡΗΜΑΤΙΣΤΗΡΙΑΚΗ Α.Ε.Π.Ε.Υ.	ΠΑΛΑΙΟΛΟΓΟΥ 7, ΧΑΛΑΝΔΡΙ	(210)-6879400	(210)-6879401	a		a	a			a
	ΠΑΛΑΙΟΛΟΓΟΥ 7, ΧΑΛΑΝΔΡΙ	+30 2106879400	210-6879401							
GLOBAL CAPITAL SECURITIES & FINANCIAL SERVICES LTD	Λ.ΑΡΧΙΕΠΙΣΚΟΠΟΥ ΜΑΚΑΡΙΟΥ Γ50 50,	0035722710710		a	a					
HSBC FRANCE	Λ.ΜΕΣΣΟΓΕΙΩΝ 109-111 109-111,	2106960000							a	
INDEX ΧΡΗΜΑΤΙΣΤΗΡΙΑΚΗ Α.Ε.Π.Ε.Υ.	ΔΡΑΓΑΤΣΑΝΙΟΥ 6 6, ΑΘΗΝΑ	2103213920		a						
LAIKI FINANCIAL SERVICES LTD	ΛΕΩΦ. ΒΥΡΩΝΟΣ 26, ΛΕΥΚΩΣΙΑ ΚΥΠΡΟΥ	357 22367367	357 22718567		a					
MEGA EQUITY SECURITIES & FINANCIAL SERVICES PUBLIC LTD	ΛΕΩΦ.ΓΡΙΒΑ ΔΙΓΕΝΗ 42-44 42-44,	0035722711711		a	a		a			
MERIT ΧΡΗΜΑΤΙΣΤΗΡΙΑΚΗ Α.Ε.Π.Ε.Υ.	ΣΟΦΟΚΛΕΟΥΣ 5 5, ΑΘΗΝΑ	2103671880		a		a	a			a
MERRILL LYNCH INTERNATIONAL	2 KING EDWARD STREET 2 , LONDON	+44 20276281000		a	a					
NUNTIUS ΧΡΗΜΑΤΙΣΤΗΡΙΑΚΗ Α.Ε.Π.Ε.Υ.	ΔΡΑΓΑΤΣΑΝΙΟΥ 6 6, ΑΘΗΝΑ	2103350599		a						
ONE PLUS CAPITAL LIMITED	75 PRODROMOU AVENUE NICOSIA 1307 ,	35722873760		a	a					
PROCHOICE CHRIMATISTIRIAKI LTD	ΛΕΩΦ ΣΠΥΡΟΥ ΚΥΠΡΙΑΝΟΥ 57, ΑΚΙΝΗΤΑ Φ 57,	035724661192		a	a					
SHARELINK SECURITIES & FINANCIAL SERVICES LTD	HOUSE-ΘΕΟΤΟΚΗ 6 ΜΕΓΑΡΟ ΕΛΛΗΝΑ 6 ,	+357 22554200		a	a		a			

Πίνακας Μελών Χρηματιστηρίου Αθηνών και Μελών ΕΤ.ΕΚ.

Επωνυμία	Διεύθυνση	Τηλέφωνο	Φαξ	Αγορά Μετοχών			Αγορά Παραγώγων		Μέλη ΕΤ.ΕΚ.	
				Μέλος Αγοράς	Μέλος εξ Αποστάσεως	Ειδικός Διαπρήτης	Διαπρήτης	Ειδικός Διαπρήτης	Γενικό Εκκαθιστικό	Άμεσο Εκκαθιστικό
SOCIETE GENERALE S.A.	17 COURSA VALMY, CEDEX ,	+157290504		a	a		a			
SOLIDUS SECURITIES Α.Ε.Π.Ε.Υ.	ΛΟΥΙΖΗΣ ΡΙΑΝΚΟΥΡ 64 64, ΑΘΗΝΑ	2106900600		a			a			a
THE CYPRUS INVESTMENT & SECURITIES CORPORATION LTD	ΛΕΩΦ. ΚΥΡΗΝΕΙΑΣ 154,	0035722121700		a	a					
UBS EUROPE SE	OPERNTURM, BOCKENHEIMER LANDSTRASSE 2-4 ,	496921790		a	a					
UBS LIMITED	FINSBURY AVENUE 1 , LONDON	+44 2075687135			a					
Α. ΣΑΡΡΗΣ ΧΡΗΜΑΤΙΣΤΗΡΙΑΚΗ Α.Ε.Π.Ε.Υ.	ΔΡΑΓΑΤΣΑΝΙΟΥ 6 6, ΑΘΗΝΑ	2103367700		a						
ΑΛΦΑ FINANCE ΑΕΠΕΥ	ΜΕΡΛΙΝ 5 5, ΑΘΗΝΑ	2103677400		a		a	a	a		a
Γ. Α. ΠΕΡΒΑΝΑΣ ΧΡΗΜΑΤΙΣΤΗΡΙΑΚΗ Α.Ε.Π.Ε.Υ	ΣΟΦΟΚΛΕΟΥΣ 7-9 7-9, ΑΘΗΝΑ	2103727200		a						
ΔΥΝΑΜΙΚΗ ΧΡΗΜΑΤΙΣΤΗΡΙΑΚΗ Α.Ε.Π.Ε.Υ	ΤΡΑΛΛΕΩΝ 2 & Λ.ΣΥΓΓΡΟΥ 223 , ΝΕΑ ΣΜΥΡΝΗ	2103677700		a			a			a
ΕΘΝΙΚΗ ΤΡΑΠΕΖΑ ΤΗΣ ΕΛΛΑΔΟΣ Α.Ε.	ΑΚΑΔΗΜΙΑΣ 68, ΑΘΗΝΑ	(210)-3328817	(210)-3328678	a		a	a			a
	ΑΙΟΛΟΥ 86, ΑΘΗΝΑ	(210)-3341000	(210)-3328187							
ΕΘΝΙΚΗ ΧΡΗΜΑΤΙΣΤΗΡΙΑΚΗ Α.Ε.Π.Ε.Υ.	ΛΕΩΦ. ΚΗΦΙΣΙΑΣ 66 (ΚΤΗΡΙΟ Α) 66, ΜΑΡΟΥΣΙ	2103328784		a		a	a	a		
ΕΛΛΗΝΙΚΗ ΤΡΑΠΕΖΑ (ΕΠΕΝΔΥΣΕΙΣ) ΛΤΔ	ΛΕΩΦ.ΚΥΡΙΑΚΟΥ ΜΑΤΣΗ 31 - ΤΘ 24747 , ΛΕΥΚΩΣΙΑ ΚΥΠΡΟΥ	+357 22500100	357 22500110		a					
ΕΛΛΗΝΟΑΜΕΡΙΚΑΝΙΚΗ ΧΡΗΜΑΤΙΣΤΗΡΙΑΚΗ ΑΕΠΕΥ	ΑΝΔΡΕΑ ΠΑΠΑΝΔΡΕΟΥ 27 27, ΜΑΡΟΥΣΙ	2103311100		a		a	a			a
Ι. Χ. ΜΑΥΡΙΚΗΣ ΧΡΗΜΑΤΙΣΤΗΡΙΑΚΗ Α.Ε.Π.Ε.Υ	ΣΟΦΟΚΛΕΟΥΣ 5 5, ΑΘΗΝΑ	2103216730		a						
ΚΑΠΠΑ ΧΡΗΜΑΤΙΣΤΗΡΙΑΚΗ Α.Ε.Π.Ε.Υ.	ΒΑΛΛΑΩΡΙΤΟΥ 15 15, ΑΘΗΝΑ	2103678600		a			a			
ΚΑΡΑΜΑΝΟΦ ΧΡΗΜΑΤΙΣΤΗΡΙΑΚΗ Α.Ε.Π.Ε.Υ.	ΠΛ.ΑΓ.ΘΕΟΔΩΡΩΝ 2 2, ΑΘΗΝΑ	2103212947		a						
ΚΥΚΛΟΣ ΧΡΗΜΑΤΙΣΤΗΡΙΑΚΗ Α.Ε.Π.Ε.Υ.	ΠΑΝΕΠΙΣΤΗΜΙΟΥ 39 39, ΑΘΗΝΑ	2103364300		a			a			a
ΛΕΩΝ ΔΕΠΟΛΑΣ ΧΡΗΜΑΤΙΣΤΗΡΙΑΚΗ Α.Ε.Π.Ε.Υ.	ΧΡΗΣΤΟΥ ΛΑΔΑ 1 1, ΑΘΗΝΑ	2103213276 -28		a		a	a			
Ν. ΧΡΥΣΟΧΟΙΔΗΣ ΧΡΗΜΑΤΙΣΤΗΡΙΑΚΗ Α.Ε.Π.Ε.Υ	ΣΟΦΟΚΛΕΟΥΣ 7-9 7-9, ΑΘΗΝΑ	2103213913		a			a			a
ΠΑΝΤΕΛΑΚΗΣ ΧΡΗΜΑΤΙΣΤΗΡΙΑΚΗ Α.Ε.Π.Ε.Υ	ΕΘΝΙΚΗΣ ΑΝΤΙΣΤΑΣΕΩΣ 57, ΚΤΙΡΙΟ Β 57, ΧΑΛΑΝΔΡΙ	2106965000		a		a	a	a		
ΠΕΙΡΑΙΩΣ Α.Ε.Π.Ε.Υ.	ΣΤΑΔΙΟΥ 10 10, ΑΘΗΝΑ	2103354100		a		a	a	a		a
ΠΗΓΑΣΟΣ ΧΡΗΜΑΤΙΣΤΗΡΙΑΚΗ Α.Ε.Π.Ε.Υ.	ΒΑΛΛΑΩΡΙΤΟΥ 17 & ΑΜΕΡΙΚΗΣ 17 , ΑΘΗΝΑ	2103670700		a			a			
ΣΤ. ΕΜ. ΛΑΥΡΕΝΤΑΚΗΣ ΧΡΗΜΑΤΙΣΤΗΡΙΑΚΗ Α.Ε.Π.Ε.Υ.	ΣΟΦΟΚΛΕΟΥΣ 7-9 7-9, ΑΘΗΝΑ	2103213336		a			a			
ΤΡΑΠΕΖΑ EUROBANK ΑΕ	ΟΘΩΝΟΣ 8 , ΑΘΗΝΑ	2103337000								a
ΤΡΑΠΕΖΑ ΟΡΤΙΜΑ BANK Α.Ε.	ΑΙΓΙΑΛΕΙΑΣ 32 & ΠΑΡΑΔΕΙΣΟΥ 32 , ΜΑΡΟΥΣΙ	2108173111		a		a	a	a		a
ΤΡΑΠΕΖΑ ΠΕΙΡΑΙΩΣ Α.Ε.	ΑΜΕΡΙΚΗΣ 4, ΑΘΗΝΑ	(210)-3335000	(210)-3335079							
		(210)-3335918	(210)-3254207							
	ΑΜΕΡΙΚΗΣ 4, ΑΘΗΝΑ	+30 2103335000	210-3335079							

Πίνακας Μετοχών Υπό Ειδική Διαπραγμάτευση

Χρεόγραφο	Κατηγορία Διαπραγμάτευσης
Ειδικός Διαπραγματευτής	Έναρξη Ειδικής Διαπραγμάτευσης
MLS ΠΛΗΡΟΦΟΡΙΚΗ (ΚΟ)	Κατάσταση σε Αναστολή
ΠΕΙΡΑΙΩΣ Α.Ε.Π.Ε.Υ.	01/08/2019
ALPHA ETF FTSE Athex Large Cap	Διαπραγματεύσιμα Αμοιβαία Κεφάλαια (Δ.Α.Κ.)
ΑΛΦΑ FINANCE ΑΕΠΕΥ	02/01/1900
ΕΘΝΙΚΗ ΧΡΗΜΑΤΙΣΤΗΡΙΑΚΗ Α.Ε.Π.Ε.Υ.	02/01/1900
A.S. COMPANY (ΚΟ)	Κύρια Αγορά
EUROBANK EQUITIES Α.Ε.Π.Ε.Υ.	01/04/2019
ALPHA BANK (ΚΟ)	Κύρια Αγορά
EUROBANK EQUITIES Α.Ε.Π.Ε.Υ.	22/10/2006
MERIT ΧΡΗΜΑΤΙΣΤΗΡΙΑΚΗ Α.Ε.Π.Ε.Υ.	03/09/2012
ΑΛΦΑ FINANCE ΑΕΠΕΥ	29/02/2016
ΕΘΝΙΚΗ ΧΡΗΜΑΤΙΣΤΗΡΙΑΚΗ Α.Ε.Π.Ε.Υ.	02/01/1900
ΕΛΛΗΝΟΑΜΕΡΙΚΑΝΙΚΗ ΧΡΗΜΑΤΙΣΤΗΡΙΑΚΗ ΑΕΠΕΥ	25/07/2014
ΛΕΩΝ ΔΕΠΟΛΑΣ ΧΡΗΜΑΤΙΣΤΗΡΙΑΚΗ Α.Ε.Π.Ε.Υ.	04/01/2016
ΠΕΙΡΑΙΩΣ Α.Ε.Π.Ε.Υ.	28/05/2009
ΑΤΤΙΣΑ ΣΥΜΜΕΤΟΧΩΝ (ΚΟ)	Κύρια Αγορά
ΕΛΛΗΝΟΑΜΕΡΙΚΑΝΙΚΗ ΧΡΗΜΑΤΙΣΤΗΡΙΑΚΗ ΑΕΠΕΥ	28/12/2017
ΑΤΤΙΣΑ BANK Α.Τ.Ε. (ΚΟ)	Κύρια Αγορά
EUROBANK EQUITIES Α.Ε.Π.Ε.Υ.	11/11/2019
EUROXX ΧΡΗΜΑΤΙΣΤΗΡΙΑΚΗ Α.Ε.Π.Ε.Υ.	22/01/2016
ΠΕΙΡΑΙΩΣ Α.Ε.Π.Ε.Υ.	20/09/2017
AUTOHELLAS (ΚΟ)	Κύρια Αγορά
EUROXX ΧΡΗΜΑΤΙΣΤΗΡΙΑΚΗ Α.Ε.Π.Ε.Υ.	02/07/2018
ΑΛΦΑ FINANCE ΑΕΠΕΥ	01/07/2019
AVE (ΚΟ)	Κύρια Αγορά
EUROXX ΧΡΗΜΑΤΙΣΤΗΡΙΑΚΗ Α.Ε.Π.Ε.Υ.	05/06/2020
BRIQ PROPERTIES (ΚΟ)	Κύρια Αγορά
EUROBANK EQUITIES Α.Ε.Π.Ε.Υ.	09/09/2019
BYTE COMPUTER (ΚΟ)	Κύρια Αγορά
MERIT ΧΡΗΜΑΤΙΣΤΗΡΙΑΚΗ Α.Ε.Π.Ε.Υ.	04/08/2008
CENERGY HOLDINGS (ΚΑ)	Κύρια Αγορά
EUROBANK EQUITIES Α.Ε.Π.Ε.Υ.	02/01/2016
ΑΛΦΑ FINANCE ΑΕΠΕΥ	02/01/2016
CNL CAPITAL (ΚΟ)	Κύρια Αγορά
MERIT ΧΡΗΜΑΤΙΣΤΗΡΙΑΚΗ Α.Ε.Π.Ε.Υ.	01/10/2018
COCA-COLA HBC AG (ΚΟ)	Κύρια Αγορά
ΕΘΝΙΚΗ ΧΡΗΜΑΤΙΣΤΗΡΙΑΚΗ Α.Ε.Π.Ε.Υ.	02/01/1900
ΠΕΙΡΑΙΩΣ Α.Ε.Π.Ε.Υ.	04/05/2015
EUROBANK HOLDINGS (ΚΟ)	Κύρια Αγορά
EUROBANK EQUITIES Α.Ε.Π.Ε.Υ.	01/06/2012
MERIT ΧΡΗΜΑΤΙΣΤΗΡΙΑΚΗ Α.Ε.Π.Ε.Υ.	06/11/2017
ΑΛΦΑ FINANCE ΑΕΠΕΥ	09/01/2006
ΕΘΝΙΚΗ ΧΡΗΜΑΤΙΣΤΗΡΙΑΚΗ Α.Ε.Π.Ε.Υ.	02/01/1900
ΕΛΛΗΝΟΑΜΕΡΙΚΑΝΙΚΗ ΧΡΗΜΑΤΙΣΤΗΡΙΑΚΗ ΑΕΠΕΥ	25/07/2014
ΛΕΩΝ ΔΕΠΟΛΑΣ ΧΡΗΜΑΤΙΣΤΗΡΙΑΚΗ Α.Ε.Π.Ε.Υ.	30/11/2018
ΠΕΙΡΑΙΩΣ Α.Ε.Π.Ε.Υ.	28/09/2009
FOURLIS ΣΥΜΜΕΤΟΧΩΝ (ΚΟ)	Κύρια Αγορά
EUROBANK EQUITIES Α.Ε.Π.Ε.Υ.	01/12/2016
ΠΕΙΡΑΙΩΣ Α.Ε.Π.Ε.Υ.	06/03/2017
INTERCONTINENTAL (ΚΟ)	Κύρια Αγορά
ΛΕΩΝ ΔΕΠΟΛΑΣ ΧΡΗΜΑΤΙΣΤΗΡΙΑΚΗ Α.Ε.Π.Ε.Υ.	03/06/2019
INTRACOM HOLDINGS (ΚΟ)	Κύρια Αγορά
ΛΕΩΝ ΔΕΠΟΛΑΣ ΧΡΗΜΑΤΙΣΤΗΡΙΑΚΗ Α.Ε.Π.Ε.Υ.	08/10/2018
JUMBO (ΚΟ)	Κύρια Αγορά
EUROBANK EQUITIES Α.Ε.Π.Ε.Υ.	25/05/2020
MERIT ΧΡΗΜΑΤΙΣΤΗΡΙΑΚΗ Α.Ε.Π.Ε.Υ.	06/11/2017
ΠΕΙΡΑΙΩΣ Α.Ε.Π.Ε.Υ.	06/03/2017
LAMDA DEVELOPMENT(ΚΟ)	Κύρια Αγορά
EUROBANK EQUITIES Α.Ε.Π.Ε.Υ.	08/12/2014
ΠΑΝΤΕΛΑΚΗΣ ΧΡΗΜΑΤΙΣΤΗΡΙΑΚΗ Α.Ε.Π.Ε.Υ.	06/11/2017
ΠΕΙΡΑΙΩΣ Α.Ε.Π.Ε.Υ.	29/06/2017
MARFIN INVESTMENT GROUP (ΚΟ)	Κύρια Αγορά
EUROBANK EQUITIES Α.Ε.Π.Ε.Υ.	23/03/2015
ΠΕΙΡΑΙΩΣ Α.Ε.Π.Ε.Υ.	02/02/2009
PROFILE (ΚΟ)	Κύρια Αγορά
ΠΑΝΤΕΛΑΚΗΣ ΧΡΗΜΑΤΙΣΤΗΡΙΑΚΗ Α.Ε.Π.Ε.Υ.	01/07/2019
QUEST ΣΥΜΜΕΤΟΧΩΝ (ΚΟ)	Κύρια Αγορά
ΒΕΤΑ ΧΡΗΜΑΤΙΣΤΗΡΙΑΚΗ Α.Ε.Π.Ε.Υ.	26/03/2018
EUROBANK EQUITIES Α.Ε.Π.Ε.Υ.	28/01/2019

Πίνακας Μετοχών Υπό Ειδική Διαπραγμάτευση

Χρεόγραφο	Κατηγορία Διαπραγμάτευσης
Ειδικός Διαπραγματευτής	Έναρξη Ειδικής Διαπραγμάτευσης
ΤΙΤΑΝ CEMENT (ΚΑ)	Κύρια Αγορά
EUROBANK EQUITIES Α.Ε.Π.Ε.Υ.	06/11/2019
ΝΙΟΗΛCO SA/ΝV (ΚΑ)	Κύρια Αγορά
EUROBANK EQUITIES Α.Ε.Π.Ε.Υ.	04/03/2014
MERIT ΧΡΗΜΑΤΙΣΤΗΡΙΑΚΗ Α.Ε.Π.Ε.Υ.	17/03/2014
ΑΛΦΑ FINANCE ΑΕΠΕΥ	11/03/2008
ΑΒΑΞ Α.Ε. (ΚΟ)	Κύρια Αγορά
EUROBANK EQUITIES Α.Ε.Π.Ε.Υ.	14/12/2015
ΑΔΜΗΕ ΣΥΜΜΕΤΟΧΩΝ Α.Ε. (ΚΟ)	Κύρια Αγορά
ΕΛΛΗΝΟΑΜΕΡΙΚΑΝΙΚΗ ΧΡΗΜΑΤΙΣΤΗΡΙΑΚΗ ΑΕΠΕΥ	09/03/2020
ΠΕΙΡΑΙΩΣ Α.Ε.Π.Ε.Υ.	29/06/2017
ΑΕΡΟΠΟΡΙΑ ΑΙΓΑΙΟΥ (ΚΟ)	Κύρια Αγορά
EUROBANK EQUITIES Α.Ε.Π.Ε.Υ.	22/09/2020
ΓΕΚ ΤΕΡΝΑ (ΚΟ)	Κύρια Αγορά
ΠΕΙΡΑΙΩΣ Α.Ε.Π.Ε.Υ.	29/08/2019
ΔΕΗ (ΚΟ)	Κύρια Αγορά
EUROBANK EQUITIES Α.Ε.Π.Ε.Υ.	22/10/2006
MERIT ΧΡΗΜΑΤΙΣΤΗΡΙΑΚΗ Α.Ε.Π.Ε.Υ.	06/11/2017
ΑΛΦΑ FINANCE ΑΕΠΕΥ	09/01/2006
ΕΘΝΙΚΗ ΧΡΗΜΑΤΙΣΤΗΡΙΑΚΗ Α.Ε.Π.Ε.Υ.	02/01/1900
ΕΛΛΗΝΟΑΜΕΡΙΚΑΝΙΚΗ ΧΡΗΜΑΤΙΣΤΗΡΙΑΚΗ ΑΕΠΕΥ	01/09/2014
ΠΕΙΡΑΙΩΣ Α.Ε.Π.Ε.Υ.	28/09/2009
ΕΘΝΙΚΗ ΤΡΑΠΕΖΑ (ΚΟ)	Κύρια Αγορά
EUROBANK EQUITIES Α.Ε.Π.Ε.Υ.	22/10/2006
MERIT ΧΡΗΜΑΤΙΣΤΗΡΙΑΚΗ Α.Ε.Π.Ε.Υ.	03/09/2012
ΑΛΦΑ FINANCE ΑΕΠΕΥ	09/01/2006
ΕΘΝΙΚΗ ΧΡΗΜΑΤΙΣΤΗΡΙΑΚΗ Α.Ε.Π.Ε.Υ.	02/01/1900
ΕΛΛΗΝΟΑΜΕΡΙΚΑΝΙΚΗ ΧΡΗΜΑΤΙΣΤΗΡΙΑΚΗ ΑΕΠΕΥ	25/07/2014
ΛΕΩΝ ΔΕΠΟΛΑΣ ΧΡΗΜΑΤΙΣΤΗΡΙΑΚΗ Α.Ε.Π.Ε.Υ.	20/05/2015
ΠΕΙΡΑΙΩΣ Α.Ε.Π.Ε.Υ.	08/09/2008
ΕΚΤΕΡ (ΚΟ)	Κύρια Αγορά
EUROBANK EQUITIES Α.Ε.Π.Ε.Υ.	16/10/2017
ΛΕΩΝ ΔΕΠΟΛΑΣ ΧΡΗΜΑΤΙΣΤΗΡΙΑΚΗ Α.Ε.Π.Ε.Υ.	21/05/2018
ΕΛΑΣΤΡΟΝ (ΚΟ)	Κύρια Αγορά
ΛΕΩΝ ΔΕΠΟΛΑΣ ΧΡΗΜΑΤΙΣΤΗΡΙΑΚΗ Α.Ε.Π.Ε.Υ.	20/02/2017
ΕΛΒΑΛΧΑΛΚΟΡ (ΚΟ)	Κύρια Αγορά
EUROBANK EQUITIES Α.Ε.Π.Ε.Υ.	07/05/2018
ΑΛΦΑ FINANCE ΑΕΠΕΥ	07/05/2018
ΕΛΒΕ Α.Β.Ε.Ε. (ΚΟ)	Κύρια Αγορά
ΛΕΩΝ ΔΕΠΟΛΑΣ ΧΡΗΜΑΤΙΣΤΗΡΙΑΚΗ Α.Ε.Π.Ε.Υ.	02/11/2020
ΕΛΛΑΚΤΩΡ (ΚΟ)	Κύρια Αγορά
EUROBANK EQUITIES Α.Ε.Π.Ε.Υ.	01/06/2012
EUROXX ΧΡΗΜΑΤΙΣΤΗΡΙΑΚΗ Α.Ε.Π.Ε.Υ.	24/09/2018
ΑΛΦΑ FINANCE ΑΕΠΕΥ	18/03/2019
ΕΘΝΙΚΗ ΧΡΗΜΑΤΙΣΤΗΡΙΑΚΗ Α.Ε.Π.Ε.Υ.	02/01/1900
ΠΕΙΡΑΙΩΣ Α.Ε.Π.Ε.Υ.	22/10/2018
ΕΛΛΗΝ ΧΡΗΜΑΤΙΣΤΗΡΙΑ Χ.Α. (ΚΟ)	Κύρια Αγορά
ΕΘΝΙΚΗ ΧΡΗΜΑΤΙΣΤΗΡΙΑΚΗ Α.Ε.Π.Ε.Υ.	02/01/1900
ΕΛΛΗΝΟΑΜΕΡΙΚΑΝΙΚΗ ΧΡΗΜΑΤΙΣΤΗΡΙΑΚΗ ΑΕΠΕΥ	01/09/2014
ΠΕΙΡΑΙΩΣ Α.Ε.Π.Ε.Υ.	04/05/2015
ΕΛΛΗΝΙΚΑ ΠΕΤΡΕΛΑΙΑ (ΚΟ)	Κύρια Αγορά
ΕΛΛΗΝΟΑΜΕΡΙΚΑΝΙΚΗ ΧΡΗΜΑΤΙΣΤΗΡΙΑΚΗ ΑΕΠΕΥ	14/09/2015
ΠΕΙΡΑΙΩΣ Α.Ε.Π.Ε.Υ.	20/03/2017
ΕΛΤΟΝ (ΚΟ)	Κύρια Αγορά
ΒΕΤΑ ΧΡΗΜΑΤΙΣΤΗΡΙΑΚΗ Α.Ε.Π.Ε.Υ.	03/09/2012
ΛΕΩΝ ΔΕΠΟΛΑΣ ΧΡΗΜΑΤΙΣΤΗΡΙΑΚΗ Α.Ε.Π.Ε.Υ.	01/04/2019
ΕΝΤΕΡΣΟΦΤ (ΚΟ)	Κύρια Αγορά
EUROBANK EQUITIES Α.Ε.Π.Ε.Υ.	22/06/2020
ΕΥΔΑΠ (ΚΟ)	Κύρια Αγορά
EUROBANK EQUITIES Α.Ε.Π.Ε.Υ.	10/06/2019
ΑΛΦΑ FINANCE ΑΕΠΕΥ	27/01/2020
ΕΥΡΩΠΑΪΚΗ ΠΙΣΤΗ (ΚΟ)	Κύρια Αγορά
ΠΑΝΤΕΛΑΚΗΣ ΧΡΗΜΑΤΙΣΤΗΡΙΑΚΗ Α.Ε.Π.Ε.Υ.	15/07/2019
ΙΚΤΙΝΟΣ ΕΛΛΑΣ (ΚΟ)	Κύρια Αγορά
EUROBANK EQUITIES Α.Ε.Π.Ε.Υ.	25/02/2019
ΑΛΦΑ FINANCE ΑΕΠΕΥ	01/04/2019
ΕΘΝΙΚΗ ΧΡΗΜΑΤΙΣΤΗΡΙΑΚΗ Α.Ε.Π.Ε.Υ.	02/01/1900
ΚΑΡΑΜΟΛΕΓΚΟΣ (ΚΟ)	Κύρια Αγορά
EUROXX ΧΡΗΜΑΤΙΣΤΗΡΙΑΚΗ Α.Ε.Π.Ε.Υ.	04/10/2019

Πίνακας Μετοχών Υπό Ειδική Διαπραγμάτευση

Χρεόγραφο	Κατηγορία Διαπραγμάτευσης
Ειδικός Διαπραγματευτής	Έναρξη Ειδικής Διαπραγμάτευσης
ΚΛΟΥΚΙΝΑΣ - ΛΑΠΠΑΣ (ΚΟ)	Κύρια Αγορά
ΒΕΤΑ ΧΡΗΜΑΤΙΣΤΗΡΙΑΚΗ Α.Ε.Π.Ε.Υ.	22/09/2014
ΚΡΙ - ΚΡΙ (ΚΟ)	Κύρια Αγορά
ΕΥΡΟΒΑΝΚ ΕQUITIES Α.Ε.Π.Ε.Υ.	07/05/2018
ΛΕΩΝ ΔΕΠΟΛΑΣ ΧΡΗΜΑΤΙΣΤΗΡΙΑΚΗ Α.Ε.Π.Ε.Υ.	16/01/2017
ΛΑΜΨΑ (ΚΟ)	Κύρια Αγορά
ΛΕΩΝ ΔΕΠΟΛΑΣ ΧΡΗΜΑΤΙΣΤΗΡΙΑΚΗ Α.Ε.Π.Ε.Υ.	16/01/2017
ΜΟΤΟΡ ΟΪΛ (ΚΟ)	Κύρια Αγορά
ΕΥΡΟΒΑΝΚ ΕQUITIES Α.Ε.Π.Ε.Υ.	22/10/2006
MERIT ΧΡΗΜΑΤΙΣΤΗΡΙΑΚΗ Α.Ε.Π.Ε.Υ.	25/02/2019
ΕΘΝΙΚΗ ΧΡΗΜΑΤΙΣΤΗΡΙΑΚΗ Α.Ε.Π.Ε.Υ.	02/01/1900
ΕΛΛΗΝΟΑΜΕΡΙΚΑΝΙΚΗ ΧΡΗΜΑΤΙΣΤΗΡΙΑΚΗ ΑΕΠΕΥ	01/09/2014
ΛΕΩΝ ΔΕΠΟΛΑΣ ΧΡΗΜΑΤΙΣΤΗΡΙΑΚΗ Α.Ε.Π.Ε.Υ.	01/04/2019
ΠΕΙΡΑΙΩΣ Α.Ε.Π.Ε.Υ.	04/05/2015
ΜΥΤΙΛΗΝΑΙΟΣ (ΚΟ)	Κύρια Αγορά
ΕΥΡΟΒΑΝΚ ΕQUITIES Α.Ε.Π.Ε.Υ.	20/09/2017
MERIT ΧΡΗΜΑΤΙΣΤΗΡΙΑΚΗ Α.Ε.Π.Ε.Υ.	25/02/2019
ΑΛΦΑ FINANCE ΑΕΠΕΥ	15/04/2019
ΕΘΝΙΚΗ ΧΡΗΜΑΤΙΣΤΗΡΙΑΚΗ Α.Ε.Π.Ε.Υ.	02/01/1900
ΠΕΙΡΑΙΩΣ Α.Ε.Π.Ε.Υ.	04/05/2015
ΟΛΠ (ΚΟ)	Κύρια Αγορά
ΕΥΡΟΒΑΝΚ ΕQUITIES Α.Ε.Π.Ε.Υ.	06/02/2019
ΟΠΑΠ (ΚΟ)	Κύρια Αγορά
ΕΥΡΟΒΑΝΚ ΕQUITIES Α.Ε.Π.Ε.Υ.	22/10/2006
MERIT ΧΡΗΜΑΤΙΣΤΗΡΙΑΚΗ Α.Ε.Π.Ε.Υ.	20/03/2017
ΑΛΦΑ FINANCE ΑΕΠΕΥ	09/01/2006
ΕΘΝΙΚΗ ΧΡΗΜΑΤΙΣΤΗΡΙΑΚΗ Α.Ε.Π.Ε.Υ.	02/01/1900
ΕΛΛΗΝΟΑΜΕΡΙΚΑΝΙΚΗ ΧΡΗΜΑΤΙΣΤΗΡΙΑΚΗ ΑΕΠΕΥ	25/07/2014
ΠΕΙΡΑΙΩΣ Α.Ε.Π.Ε.Υ.	04/05/2015
ΟΤΕ (ΚΟ)	Κύρια Αγορά
ΕΥΡΟΒΑΝΚ ΕQUITIES Α.Ε.Π.Ε.Υ.	22/10/2006
MERIT ΧΡΗΜΑΤΙΣΤΗΡΙΑΚΗ Α.Ε.Π.Ε.Υ.	20/03/2017
ΑΛΦΑ FINANCE ΑΕΠΕΥ	09/01/2006
ΕΘΝΙΚΗ ΧΡΗΜΑΤΙΣΤΗΡΙΑΚΗ Α.Ε.Π.Ε.Υ.	02/01/1900
ΕΛΛΗΝΟΑΜΕΡΙΚΑΝΙΚΗ ΧΡΗΜΑΤΙΣΤΗΡΙΑΚΗ ΑΕΠΕΥ	25/07/2014
ΛΕΩΝ ΔΕΠΟΛΑΣ ΧΡΗΜΑΤΙΣΤΗΡΙΑΚΗ Α.Ε.Π.Ε.Υ.	20/04/2015
ΠΕΙΡΑΙΩΣ Α.Ε.Π.Ε.Υ.	08/09/2008
ΠΑΠΟΥΤΣΑΝΗΣ (ΚΟ)	Κύρια Αγορά
ΒΕΤΑ ΧΡΗΜΑΤΙΣΤΗΡΙΑΚΗ Α.Ε.Π.Ε.Υ.	25/11/2013
ΑΛΦΑ FINANCE ΑΕΠΕΥ	19/11/2018
ΠΕΙΡΑΙΩΣ ΤΡΑΠΕΖΑ (ΚΟ)	Κύρια Αγορά
ΕΥΡΟΒΑΝΚ ΕQUITIES Α.Ε.Π.Ε.Υ.	22/10/2006
ΕΥΡΟΧΧ ΧΡΗΜΑΤΙΣΤΗΡΙΑΚΗ Α.Ε.Π.Ε.Υ.	15/02/2016
MERIT ΧΡΗΜΑΤΙΣΤΗΡΙΑΚΗ Α.Ε.Π.Ε.Υ.	16/09/2013
ΑΛΦΑ FINANCE ΑΕΠΕΥ	15/04/2019
ΕΘΝΙΚΗ ΧΡΗΜΑΤΙΣΤΗΡΙΑΚΗ Α.Ε.Π.Ε.Υ.	02/01/1900
ΕΛΛΗΝΟΑΜΕΡΙΚΑΝΙΚΗ ΧΡΗΜΑΤΙΣΤΗΡΙΑΚΗ ΑΕΠΕΥ	25/07/2014
ΛΕΩΝ ΔΕΠΟΛΑΣ ΧΡΗΜΑΤΙΣΤΗΡΙΑΚΗ Α.Ε.Π.Ε.Υ.	30/11/2018
ΠΕΙΡΑΙΩΣ Α.Ε.Π.Ε.Υ.	16/02/2009
ΠΕΤΡΟΠΟΥΛΟΣ ΠΕΤΡΟΣ (ΚΟ)	Κύρια Αγορά
ΕΥΡΟΒΑΝΚ ΕQUITIES Α.Ε.Π.Ε.Υ.	01/04/2019
ΠΑΝΤΕΛΑΚΗΣ ΧΡΗΜΑΤΙΣΤΗΡΙΑΚΗ Α.Ε.Π.Ε.Υ.	16/03/2020
ΠΛΑΙΣΙΟ COMPUTERS (ΚΟ)	Κύρια Αγορά
ΕΥΡΟΒΑΝΚ ΕQUITIES Α.Ε.Π.Ε.Υ.	02/03/2015
ΠΛΑΣΤΙΚΑ ΘΡΑΚΗΣ (ΚΟ)	Κύρια Αγορά
ΕΥΡΟΒΑΝΚ ΕQUITIES Α.Ε.Π.Ε.Υ.	26/03/2018
ΑΛΦΑ FINANCE ΑΕΠΕΥ	26/03/2018
ΣΑΡΑΝΤΗΣ ΓΡ. (ΚΟ)	Κύρια Αγορά
ΒΕΤΑ ΧΡΗΜΑΤΙΣΤΗΡΙΑΚΗ Α.Ε.Π.Ε.Υ.	14/05/2012
ΕΥΡΟΒΑΝΚ ΕQUITIES Α.Ε.Π.Ε.Υ.	24/10/2016
ΣΠΥΡΟΥ ΑΓΡ. ΟΙΚ. (ΚΟ)	Κύρια Αγορά
ΕΥΡΟΒΑΝΚ ΕQUITIES Α.Ε.Π.Ε.Υ.	02/09/2019
ΤΕΡΝΑ ΕΝΕΡΓΕΙΑΚΗ (ΚΟ)	Κύρια Αγορά
ΠΕΙΡΑΙΩΣ Α.Ε.Π.Ε.Υ.	09/12/2019

Γνωστοποιήσεις Συναλλαγών - Κατάλογος Υπόχρεων Προσώπων

Ημερομηνία Υποβολής [1]	Επωνυμία	Λόγος Υποβολής [2]	Υπόχρεος	Ιδιότητα Υποχρέου	Σχέση με τον Υπόχρεο	Ημερομηνία Συναλλαγής	Αγορά	Όγκος Συναλλαγών	Αξία Συναλλαγών	Φύση Συναλλαγής [3]	Είδος Χρηματικού μέσου	Παρατηρήσεις [4]
23/11/2020	EUROBANK ERGASIAS YΠHPPECIZQN KAI CΥMMETOXΩN A.E.	B	BACIZΛEIOY KΩNCTANTINOC	Μέλος ΔC EκτελεCτικό	Cυνδεόμενο Νομικό ΠρόCσωπο	19/11/2020	ΠΑΡΑΓΩΓΩΝ ΧΑ	676	30,759.40	A	Παράγωγο	4
23/11/2020	EUROBANK ERGASIAS YΠHPPECIZQN KAI CΥMMETOXΩN A.E.	B	BACIZΛEIOY KΩNCTANTINOC	Μέλος ΔC EκτελεCτικό	Συνδεόμενο Νομικό ΠρόCσωπο	19/11/2020	AΞIΩN ΧΑ	429,621	189,196.64	Π	Μετοχή	1
23/11/2020	EUROBANK ERGASIAS YΠHPPECIZQN KAI CΥMMETOXΩN A.E.	B	BACIZΛEIOY KΩNCTANTINOC	Μέλος ΔC EκτελεCτικό	Συνδεόμενο Νομικό ΠρόCσωπο	19/11/2020	AΞIΩN ΧΑ	429,621	190,107.62	A	Μετοχή	1
23/11/2020	EUROBANK ERGASIAS YΠHPPECIZQN KAI CΥMMETOXΩN A.E.	B	BACIZΛEIOY KΩNCTANTINOC	Μέλος ΔC EκτελεCτικό	Συνδεόμενο Νομικό ΠρόCσωπο	19/11/2020	AΞIΩN ΧΑ	117,600	53,327.61	Π	Μετοχή	1
23/11/2020	EUROBANK ERGASIAS YΠHPPECIZQN KAI CΥMMETOXΩN A.E.	B	BACIZΛEIOY KΩNCTANTINOC	Μέλος ΔC EκτελεCτικό	Συνδεόμενο Νομικό ΠρόCσωπο	19/11/2020	AΞIΩN ΧΑ	50,000	21,876.83	A	Μετοχή	1
23/11/2020	EUROBANK ERGASIAS YΠHPPECIZQN KAI CΥMMETOXΩN A.E.	B	BACIZΛEIOY KΩNCTANTINOC	Μέλος ΔC EκτελεCτικό	Συνδεόμενο Νομικό ΠρόCσωπο	20/11/2020	AΞIΩN ΧΑ	65,012	30,107.08	Π	Μετοχή	1
23/11/2020	EUROBANK ERGASIAS YΠHPPECIZQN KAI CΥMMETOXΩN A.E.	B	BACIZΛEIOY KΩNCTANTINOC	Μέλος ΔC EκτελεCτικό	Συνδεόμενο Νομικό ΠρόCσωπο	20/11/2020	AΞIΩN ΧΑ	400,502	184,437.99	A	Μετοχή	1
23/11/2020	EUROBANK ERGASIAS YΠHPPECIZQN KAI CΥMMETOXΩN A.E.	B	BACIZΛEIOY KΩNCTANTINOC	Μέλος ΔC EκτελεCτικό	Συνδεόμενο Νομικό ΠρόCσωπο	20/11/2020	AΞIΩN ΧΑ	400,502	183,865.12	Π	Μετοχή	1
23/11/2020	EUROBANK ERGASIAS YΠHPPECIZQN KAI CΥMMETOXΩN A.E.	B	BACIZΛEIOY KΩNCTANTINOC	Μέλος ΔC EκτελεCτικό	Συνδεόμενο Νομικό ΠρόCσωπο	20/11/2020	AΞIΩN ΧΑ	65,012	29,974.69	A	Μετοχή	1
23/11/2020	ΕΝΤΕΡCΟΦΤ Α.Ε. ΠΑΡΑΓΩΓΗC & ΕΜΠΟΡΙΑC ΛΟΓΙCΜΙΚΟΥ & ΥΠΗΡΕCΙΩΝ	B	ΠΑΠΑΧΡΙCΤΟΠΟΥΛΟΥ ΑΙΚΑΤΕΡΙΝΗ	Μέλος ΔC EκτελεCτικό	Τέκνο	20/11/2020	AΞIΩN ΧΑ	5,920	11,107.80	Π	Μετοχή	1
23/11/2020	ΕΝΤΕΡCΟΦΤ Α.Ε. ΠΑΡΑΓΩΓΗC & ΕΜΠΟΡΙΑC ΛΟΓΙCΜΙΚΟΥ & ΥΠΗΡΕCΙΩΝ	A	ΦΩΚΑC ΚΩCΝΤΑΝΤΙΝΟC	Μέλος ΔC Μη EκτελεCτικό]	Ο ΙδιοC	18/11/2020	AΞIΩN ΧΑ	123	221.40	A	Μετοχή	1
23/11/2020	ΕΝΤΕΡCΟΦΤ Α.Ε. ΠΑΡΑΓΩΓΗC & ΕΜΠΟΡΙΑC ΛΟΓΙCΜΙΚΟΥ & ΥΠΗΡΕCΙΩΝ	A	ΦΩΚΑC ΚΩCΝΤΑΝΤΙΝΟC	Μέλος ΔC Μη EκτελεCτικό]	Ο ΙδιοC	19/11/2020	AΞIΩN ΧΑ	1,491	2,683.80	A	Μετοχή	1

ΣημειώCεις ΓνωCτοποιήCεων Cυναλλαγών

Για περιCCότερεC πληροφορίεC επί των γνωCτοποιήCεων Cυναλλαγών επιCκεφετίτε την ιCτοCελίδα <http://athexgroup.gr/el/web/guest/companies-info-trade-notifications>

[1] - Η Ημερομηνία ΥποβολήC αφορά την Ημερομηνία που η ΓνωCτοποίηση παρελήφθει από το Χ.Α.

[2] - ΛόγοC ΥποβολήC: Α: ΠρόCσωπο που αCκεί Διευθυντικά καθήκοντα, Β: ΠρόCσωπο που έχει Cτενό δεCμό με πρόCσωπο που αCκεί Διευθυντικά καθήκοντα.

[3] - ΦύCη Cυναλλαγής: Α: Αγορά, Π: ΠώληCη.

[4] - ΠαρατηρήCειC: 1 - Λόγω CυμμετοχήC Cε ΑΜΚ, 2 - Λόγω ΕξάCκηCηC ΔικαιώματοC ΠροαίρεCηC αγοράC μετοχών που παρέχεται Cτο προCωπικό, 3 - Λόγω ΔωρεάC, 4 - Λόγω CυγχώνευCηC ή ΔιάCπαCηC κλπ, 5 - Λόγω ΜετατροπήC ή Ανταλλαγής Ομολογιών, 6 - Ανταλλαγή λόγω ΠροαίρετικήC ΔημόCιαC ΠρόταCηC.

Υποκείμενη Αγορά				Αγορά Παραγώγων													
Ανωτ Τιμή	Κατωτ Τιμή	Τιμή κλεισ.	Μεταβ.	Μήνας Παράδοσης	Άνοιγμα	Ανωτ Τιμή	Κατωτ Τιμή	Τελ Τιμή	Τιμή κλεισ.	Τελευταία ζήτηση	Τελευταία προσφορά	Τιμή Εκκαθάρισης ¹	Υψηλό ζωής	Χαμηλό ζωής	Πράξεις	Όγκος	Ανοικτές θέσεις
FTSE/X.A. Large Cap																	
1,681.23	1,651.30	1,657.42	0.05%	Δεκέμβριος 2020	1,674.00	1,680.00	1,649.00	1,657.25	1,657.25	---	---	---	1,680.00	---	198	626	4,437
				Ιανουάριος 2021	1,668.00	1,680.00	1,660.25	1,660.25	1,660.25	---	---	---	1,680.00	---	11	38	54
				Φεβρουάριος 2021	---	---	---	---	1,665.00	---	---	---	---	---	---	---	---
				Μάρτιος 2021	---	---	---	---	1,667.50	---	---	---	---	---	---	---	---
				Ιούνιος 2021	---	---	---	---	1,675.75	---	---	---	---	---	---	---	---
				Σεπτέμβριος 2021	---	---	---	---	1,684.25	---	---	---	---	---	---	---	---

(Μονάδα Διαπραγμάτευσης: 1 Μονάδα Δείκτη x 2€, Χρηματικός Διακανονισμός)

Σημειώσεις Παραγώγων

Τις τιμές εκκαθάρισης και τις τελικές ανοικτές θέσεις μπορείτε να τις ανακτήσετε στο ακόλουθο path <http://www.helex.gr/el/web/guest/statistics-end-of-day-derivatives>

Υποκείμενη Αγορά				Αγορά Παραγώγων													
Ανωτ Τιμή	Κατωτ Τιμή	Τιμή κλεισ.	Μεταβ.	Μήνας Παράδοσης	Άνοιγμα	Ανωτ Τιμή	Κατωτ Τιμή	Τελ Τιμή	Τιμή κλεισ.	Τελευταία ζήτηση	Τελευταία προσφορά	Τιμή Εκκαθάρισης*	Υψηλό ζωής	Χαμηλό ζωής	Πράξεις	Όγκος	Ανοικτές θέσεις
(Μέγεθος Συμβολαίου: 100 Χρεόγραφα, Φυσική Παράδοση)																	
ALPHA BANK (ΚΟ)				Δεκέμβριος 2020	0.675	0.701	0.673	0.679	0.679	---	---	---	0.701	---	394	8,982	79,492
0.7	0.6712	0.6786	2.63%	Μάρτιος 2021	0.688	0.688	0.683	0.683	0.683	---	---	---	0.688	---	3	31	3,125
				Ιούνιος 2021	---	---	---	---	0.669	---	---	---	---	---	---	---	---
				Σεπτέμβριος 2021	---	---	---	---	0.672	---	---	---	---	---	---	---	---
(Μέγεθος Συμβολαίου: 100 Χρεόγραφα, Φυσική Παράδοση)																	
ATTICA BANK A.T.E. (ΚΟ)				Δεκέμβριος 2020	0.204	0.209	0.195	0.195	0.195	---	---	---	0.209	---	15	95	185
0.2155	0.203	0.207	2.22%	Μάρτιος 2021	---	---	---	---	0.204	---	---	---	---	---	---	---	---
				Ιούνιος 2021	---	---	---	---	0.205	---	---	---	---	---	---	---	---
				Σεπτέμβριος 2021	---	---	---	---	0.206	---	---	---	---	---	---	---	---
(Μέγεθος Συμβολαίου: 100 Χρεόγραφα, Φυσική Παράδοση)																	
CENERGY HOLDINGS (ΚΑ)				Δεκέμβριος 2020	1.93	1.95	1.81	1.83	1.83	---	---	---	1.95	---	31	136	7,394
1.938	1.804	1.82	-4.71%	Μάρτιος 2021	---	---	---	---	1.92	---	---	1.45	---	---	---	---	
				Ιούνιος 2021	---	---	---	---	1.93	---	---	---	---	---	---	---	---
				Σεπτέμβριος 2021	---	---	---	---	1.94	---	---	---	---	---	---	---	---
(Μέγεθος Συμβολαίου: 100 Χρεόγραφα, Φυσική Παράδοση)																	
COCA-COLA HBC AG (ΚΟ)				Δεκέμβριος 2020	24.95	24.95	24.71	24.71	24.71	---	---	---	25.68	---	3	4	196
25.21	24.64	24.72	-1.08%	Μάρτιος 2021	24.69	24.69	24.69	24.69	24.69	---	---	25.19	---	1	2	2	
				Ιούνιος 2021	---	---	---	---	25.28	---	---	---	---	---	---	---	---
				Σεπτέμβριος 2021	---	---	---	---	25.41	---	---	---	---	---	---	---	---
(Μέγεθος Συμβολαίου: 100 Χρεόγραφα, Φυσική Παράδοση)																	
EUROBANK HOLDINGS (ΚΟ)				Δεκέμβριος 2020	0.468	0.484	0.466	0.476	0.476	---	---	---	0.484	---	220	7,657	37,321
0.4836	0.47	0.4759	2.45%	Μάρτιος 2021	---	---	---	---	0.468	---	---	0.464	---	---	---	---	4,105
				Ιούνιος 2021	---	---	---	---	0.470	---	---	---	---	---	---	---	---
				Σεπτέμβριος 2021	---	---	---	---	0.472	---	---	---	---	---	---	---	---
(Μέγεθος Συμβολαίου: 100 Χρεόγραφα, Φυσική Παράδοση)																	
FOURLIS ΣΥΜΜΕΤΟΧΩΝ (ΚΟ)				Δεκέμβριος 2020	3.76	3.76	3.65	3.65	3.65	---	---	---	4.50	---	10	30	288
3.775	3.64	3.69	-1.34%	Μάρτιος 2021	---	---	---	---	3.76	---	---	---	---	---	---	---	---
				Ιούνιος 2021	---	---	---	---	3.78	---	---	---	---	---	---	---	---
				Σεπτέμβριος 2021	---	---	---	---	3.80	---	---	---	---	---	---	---	---
(Μέγεθος Συμβολαίου: 100 Χρεόγραφα, Φυσική Παράδοση)																	
INTRACOM HOLDINGS (ΚΟ)				Δεκέμβριος 2020	0.770	0.770	0.754	0.758	0.758	---	---	---	0.804	---	18	62	988
0.78	0.732	0.757	-2.07%	Μάρτιος 2021	---	---	---	---	0.778	---	---	---	---	---	---	---	---
				Ιούνιος 2021	---	---	---	---	0.782	---	---	---	---	---	---	---	---
				Σεπτέμβριος 2021	---	---	---	---	0.786	---	---	---	---	---	---	---	---

Σημειώσεις Παραγώγων

Τις τιμές εκκαθάρισης και τις τελικές ανοικτές θέσεις μπορείτε να τις ανακτήσετε στο ακόλουθο path <http://www.helex.gr/el/web/guest/statistics-end-of-day-derivatives>

Υποκείμενη Αγορά				Αγορά Παραγώγων										Ανοικτές θέσεις			
Ανωτ Τιμή	Κατωτ Τιμή	Τιμή κλεισ.	Μεταβ.	Μήνας Παράδοσης	Άνοιγμα	Ανωτ Τιμή	Κατωτ Τιμή	Τελ Τιμή	Τιμή κλεισ.	Τελευταία ζήτηση	Τελευταία προσφορά	Τιμή Εκκαθάρισης*	Υψηλό ζωής	Χαμηλό ζωής	Πράξεις	Όγκος	Ανοικτές θέσεις
(Μέγεθος Συμβολαίου: 100 Χρεόγραφα, Φυσική Παράδοση)																	
JUMBO (ΚΟ)				Δεκέμβριος 2020	14.42	14.42	13.94	13.94	13.94	---	---	---	16.64	---	15	30	427
14.48	13.94	13.96	-2.38%	Μάρτιος 2021	---	---	---	---	14.39	---	---	---	---	---	---	---	---
				Ιούνιος 2021	---	---	---	---	14.47	---	---	---	---	---	---	---	---
				Σεπτέμβριος 2021	---	---	---	---	14.54	---	---	---	---	---	---	---	---
(Μέγεθος Συμβολαίου: 100 Χρεόγραφα, Φυσική Παράδοση)																	
LAMDA DEVELOPMENT(ΚΟ)				Δεκέμβριος 2020	5.84	5.94	5.84	5.88	5.88	---	---	---	5.99	---	34	87	1,600
5.95	5.82	5.92	2.07%	Μάρτιος 2021	---	---	---	---	5.84	---	---	---	---	---	---	---	---
				Ιούνιος 2021	---	---	---	---	5.87	---	---	---	---	---	---	---	---
				Σεπτέμβριος 2021	---	---	---	---	5.90	---	---	---	---	---	---	---	---
(Μέγεθος Συμβολαίου: 100 Χρεόγραφα, Φυσική Παράδοση)																	
MARFIN INVESTMENT GROUP (ΚΟ)				Δεκέμβριος 2020	0.041	0.041	0.038	0.039	0.039	---	---	---	0.059	---	27	1,523	51,556
0.041	0.038	0.038	-1.04%	Μάρτιος 2021	---	---	---	---	0.039	---	---	---	---	---	---	---	---
				Ιούνιος 2021	---	---	---	---	0.039	---	---	---	---	---	---	---	---
				Σεπτέμβριος 2021	---	---	---	---	0.039	---	---	---	---	---	---	---	---
(Μέγεθος Συμβολαίου: 100 Χρεόγραφα, Φυσική Παράδοση)																	
TITAN CEMENT (ΚΑ)				Δεκέμβριος 2020	13.08	13.30	13.01	13.10	13.10	---	---	---	13.42	---	28	104	861
13.26	12.98	13.1	-1.21%	Μάρτιος 2021	---	---	---	---	13.35	---	---	11.86	---	---	---	20	
				Ιούνιος 2021	---	---	---	---	13.41	---	---	---	---	---	---	---	---
				Σεπτέμβριος 2021	---	---	---	---	13.48	---	---	---	---	---	---	---	---
(Μέγεθος Συμβολαίου: 100 Χρεόγραφα, Φυσική Παράδοση)																	
VIOTALCO SA/NV (ΚΑ)				Δεκέμβριος 2020	3.98	3.99	3.84	3.90	3.90	---	---	---	4.00	---	40	291	5,352
3.98	3.825	3.9	-2.13%	Μάρτιος 2021	---	---	---	---	4.01	---	---	---	---	---	---	---	---
				Ιούνιος 2021	---	---	---	---	4.03	---	---	---	---	---	---	---	---
				Σεπτέμβριος 2021	---	---	---	---	4.05	---	---	---	---	---	---	---	---
(Μέγεθος Συμβολαίου: 100 Χρεόγραφα, Φυσική Παράδοση)																	
ΑΔΜΗΕ ΣΥΜΜΕΤΟΧΩΝ Α.Ε. (ΚΟ)				Δεκέμβριος 2020	2.38	2.38	2.35	2.37	2.37	---	---	---	2.47	---	34	307	5,483
2.38	2.345	2.36	0.43%	Μάρτιος 2021	2.32	2.32	2.32	2.32	2.32	---	---	2.39	---	1	6	444	
				Ιούνιος 2021	---	---	---	---	2.38	---	---	---	---	---	---	---	---
				Σεπτέμβριος 2021	---	---	---	---	2.39	---	---	---	---	---	---	---	---
(Μέγεθος Συμβολαίου: 100 Χρεόγραφα, Φυσική Παράδοση)																	
ΓΕΚ ΤΕΡΝΑ (ΚΟ)				Δεκέμβριος 2020	6.56	6.62	6.49	6.51	6.51	---	---	---	6.87	---	41	113	3,914
6.61	6.48	6.48	-0.31%	Μάρτιος 2021	---	---	---	---	6.54	---	---	---	---	---	---	---	---
				Ιούνιος 2021	---	---	---	---	6.58	---	---	---	---	---	---	---	---
				Σεπτέμβριος 2021	---	---	---	---	6.61	---	---	---	---	---	---	---	---

Σημειώσεις Παραγώγων

Τις τιμές εκκαθάρισης και τις τελικές ανοικτές θέσεις μπορείτε να τις ανακτήσετε στο ακόλουθο path <http://www.helex.gr/el/web/guest/statistics-end-of-day-derivatives>

Υποκείμενη Αγορά				Αγορά Παραγώγων													
Ανωτ Τιμή	Κατωτ Τιμή	Τιμή κλεισ.	Μεταβ.	Μήνας Παράδοσης	Άνοιγμα	Ανωτ Τιμή	Κατωτ Τιμή	Τελ Τιμή	Τιμή κλεισ.	Τελευταία ζήτηση	Τελευταία προσφορά	Τιμή Εκκαθάρισης*	Υψηλό ζωής	Χαμηλό ζωής	Πράξεις	Όγκος	Ανοικτές θέσεις
(Μέγεθος Συμβολαίου: 100 Χρεόγραφα, Φυσική Παράδοση)																	
ΔΕΗ (ΚΟ)				Δεκέμβριος 2020	6.01	6.04	5.92	5.98	5.98	---	---	---	6.10	---	60	337	8,668
6.045	5.905	5.98	0.08%	Μάρτιος 2021	5.97	5.97	5.97	5.97	---	---	---	5.99	---	2	100	175	
				Ιούνιος 2021	---	---	---	---	6.04	---	---	---	---	---	---	---	---
				Σεπτέμβριος 2021	---	---	---	---	6.07	---	---	---	---	---	---	---	---
(Μέγεθος Συμβολαίου: 100 Χρεόγραφα, Φυσική Παράδοση)																	
ΕΘΝΙΚΗ ΤΡΑΠΕΖΑ (ΚΟ)				Δεκέμβριος 2020	1.42	1.47	1.41	1.45	1.45	---	---	---	1.47	---	291	5,409	35,623
1.475	1.418	1.445	2.66%	Μάρτιος 2021	---	---	---	---	1.42	---	---	1.41	---	---	---	1,401	
				Ιούνιος 2021	---	---	---	---	1.42	---	---	---	---	---	---	---	---
				Σεπτέμβριος 2021	---	---	---	---	1.43	---	---	---	---	---	---	---	---
(Μέγεθος Συμβολαίου: 100 Χρεόγραφα, Φυσική Παράδοση)																	
ΕΛΛΑΚΤΩΡ (ΚΟ)				Δεκέμβριος 2020	1.45	1.45	1.38	1.38	1.38	---	---	---	1.57	---	93	755	7,998
1.435	1.382	1.383	-1.21%	Μάρτιος 2021	---	---	---	---	1.41	---	---	---	---	---	---	---	
				Ιούνιος 2021	---	---	---	---	1.42	---	---	---	---	---	---	---	---
				Σεπτέμβριος 2021	---	---	---	---	1.42	---	---	---	---	---	---	---	---
(Μέγεθος Συμβολαίου: 100 Χρεόγραφα, Φυσική Παράδοση)																	
ΕΛΛΗΝ. ΧΡΗΜΑΤΙΣΤΗΡΙΑ-Χ.Α. (ΚΟ)				Δεκέμβριος 2020	3.25	3.26	3.19	3.20	3.20	---	---	---	3.32	---	23	76	1,785
3.295	3.185	3.215	-1.08%	Μάρτιος 2021	3.29	3.29	3.22	3.22	---	---	---	3.33	---	5	17	13	
				Ιούνιος 2021	---	---	---	---	3.29	---	---	---	---	---	---	---	---
				Σεπτέμβριος 2021	---	---	---	---	3.30	---	---	---	---	---	---	---	---
(Μέγεθος Συμβολαίου: 100 Χρεόγραφα, Φυσική Παράδοση)																	
ΕΛΛΗΝΙΚΑ ΠΕΤΡΕΛΑΙΑ (ΚΟ)				Δεκέμβριος 2020	5.16	5.17	5.13	5.13	5.13	---	---	---	5.43	---	8	24	1,614
5.22	5.09	5.11	0.39%	Μάρτιος 2021	---	---	---	---	5.12	---	---	5.06	---	---	---	300	
				Ιούνιος 2021	---	---	---	---	5.15	---	---	---	---	---	---	---	---
				Σεπτέμβριος 2021	---	---	---	---	5.18	---	---	---	---	---	---	---	---
(Μέγεθος Συμβολαίου: 100 Χρεόγραφα, Φυσική Παράδοση)																	
ΕΥΔΑΠ (ΚΟ)				Δεκέμβριος 2020	6.91	6.91	6.87	6.87	6.87	---	---	---	7.51	---	4	20	109
6.94	6.69	6.8	0.00%	Μάρτιος 2021	---	---	---	---	6.84	---	---	---	---	---	---	---	
				Ιούνιος 2021	---	---	---	---	6.88	---	---	---	---	---	---	---	---
				Σεπτέμβριος 2021	---	---	---	---	6.91	---	---	---	---	---	---	---	---
(Μέγεθος Συμβολαίου: 100 Χρεόγραφα, Φυσική Παράδοση)																	
ΜΟΤΟΡ ΟΪΛ (ΚΟ)				Δεκέμβριος 2020	10.18	10.50	10.07	10.07	10.07	---	---	---	11.85	---	125	397	1,043
10.5	10.06	10.06	0.30%	Μάρτιος 2021	---	---	---	---	10.10	---	---	13.27	---	---	---	2	
				Ιούνιος 2021	---	---	---	---	10.15	---	---	---	---	---	---	---	---
				Σεπτέμβριος 2021	---	---	---	---	10.20	---	---	---	---	---	---	---	---

Σημειώσεις Παραγώγων

Τις τιμές εκκαθάρισης και τις τελικές ανοικτές θέσεις μπορείτε να τις ανακτήσετε στο ακόλουθο path <http://www.helex.gr/el/web/guest/statistics-end-of-day-derivatives>

Υποκείμενη Αγορά				Αγορά Παραγώγων										Ανοικτές θέσεις			
Ανωτ Τιμή	Κατωτ Τιμή	Τιμή κλεισ.	Μεταβ.	Μήνας Παράδοσης	Άνοιγμα	Ανωτ Τιμή	Κατωτ Τιμή	Τελ Τιμή	Τιμή κλεισ.	Τελευταία ζήτηση	Τελευταία προσφορά	Τιμή Εκκαθάρισης*	Υψηλό ζωής	Χαμηλό ζωής	Πράξεις	Όγκος	Ανοικτές θέσεις
(Μέγεθος Συμβολαίου: 100 Χρεόγραφα, Φυσική Παράδοση)																	
ΜΥΤΙΛΗΝΑΙΟΣ (ΚΟ)				Δεκέμβριος 2020	10.39	10.41	10.32	10.36	10.36	---	---	---	10.58	---	24	125	5,499
10.48	10.29	10.38	0.19%	Μάρτιος 2021	---	---	---	---	10.43	---	---	---	10.15	---	---	---	11
				Ιούνιος 2021	---	---	---	---	10.48	---	---	---	---	---	---	---	---
				Σεπτέμβριος 2021	---	---	---	---	10.53	---	---	---	---	---	---	---	---
(Μέγεθος Συμβολαίου: 100 Χρεόγραφα, Φυσική Παράδοση)																	
ΟΛΠ (ΚΟ)				Δεκέμβριος 2020	18.84	18.89	18.63	18.63	18.63	---	---	---	19.10	---	15	37	177
18.96	18.5	18.5	-0.64%	Μάρτιος 2021	---	---	---	---	18.74	---	---	---	18.67	---	---	---	7
				Ιούνιος 2021	---	---	---	---	18.84	---	---	---	---	---	---	---	---
				Σεπτέμβριος 2021	---	---	---	---	18.93	---	---	---	---	---	---	---	---
(Μέγεθος Συμβολαίου: 100 Χρεόγραφα, Φυσική Παράδοση)																	
ΟΠΑΠ (ΚΟ)				Δεκέμβριος 2020	8.69	8.69	8.36	8.38	8.38	---	---	---	8.80	---	24	82	2,495
8.74	8.4	8.4	-2.33%	Μάρτιος 2021	---	---	---	---	8.66	---	---	---	7.59	---	---	---	10
				Ιούνιος 2021	---	---	---	---	8.70	---	---	---	---	---	---	---	---
				Σεπτέμβριος 2021	---	---	---	---	8.74	---	---	---	---	---	---	---	---
(Μέγεθος Συμβολαίου: 100 Χρεόγραφα, Φυσική Παράδοση)																	
ΟΤΕ (ΚΟ)				Δεκέμβριος 2020	13.10	13.19	12.97	13.10	13.10	---	---	---	13.86	---	60	246	3,272
13.18	12.96	13.1	0.77%	Μάρτιος 2021	---	---	---	---	13.09	---	---	---	12.59	---	---	---	11
				Ιούνιος 2021	---	---	---	---	13.15	---	---	---	---	---	---	---	---
				Σεπτέμβριος 2021	---	---	---	---	13.22	---	---	---	---	---	---	---	---
(Μέγεθος Συμβολαίου: 100 Χρεόγραφα, Φυσική Παράδοση)																	
ΠΕΙΡΑΙΩΣ ΤΡΑΠΕΖΑ (ΚΟ)				Δεκέμβριος 2020	1.07	1.14	1.06	1.08	1.08	---	---	---	1.28	---	456	7,215	33,927
1.1325	1.075	1.08	3.85%	Μάρτιος 2021	---	---	---	---	1.05	---	---	---	---	---	---	---	---
				Ιούνιος 2021	---	---	---	---	1.05	---	---	---	---	---	---	---	---
				Σεπτέμβριος 2021	---	---	---	---	1.06	---	---	---	---	---	---	---	---
(Μέγεθος Συμβολαίου: 100 Χρεόγραφα, Φυσική Παράδοση)																	
ΤΕΡΝΑ ΕΝΕΡΓΕΙΑΚΗ (ΚΟ)				Δεκέμβριος 2020	11.92	12.00	11.88	12.00	12.00	---	---	---	12.12	---	8	28	823
12	11.84	12	0.84%	Μάρτιος 2021	---	---	---	---	11.98	---	---	---	---	---	---	---	---
				Ιούνιος 2021	---	---	---	---	12.04	---	---	---	---	---	---	---	---
				Σεπτέμβριος 2021	---	---	---	---	12.10	---	---	---	---	---	---	---	---

Σημειώσεις Παραγώγων

Τις τιμές εκκαθάρισης και τις τελικές ανοικτές θέσεις μπορείτε να τις ανακτήσετε στο ακόλουθο path <http://www.helex.gr/el/web/guest/statistics-end-of-day-derivatives>

FTSE/X.A. Large Cap

(Μονάδα Διαπραγμάτευσης: 1 Μονάδα Δείκτη x 2€ - Τρόπος Εξάσκησης: Ευρωπαϊκός Χρηματικός Διακανονισμός)

Τιμή Εξάσκησης	Δικαιώματα Αγοράς														Δικαιώματα Πώλησης																		
	Δεκέμβριος 2020							Ιανουάριος 2021							Λοιποί Μήνες		Δεκέμβριος 2020							Ιανουάριος 2021							Λοιποί Μήνες		Τιμή Εξάσκησης
	Άνοιγμα	Ανιγτ Τιμή	Καπιτ Τιμή	Τελ Τιμή	Τιμή κλεισ.	Όγκος	Ανοικτές θέσεις	Άνοιγμα	Ανιγτ Τιμή	Καπιτ Τιμή	Τελ Τιμή	Τιμή κλεισ.	Όγκος	Ανοικτές θέσεις	Όγκος	Ανοικτές θέσεις	Άνοιγμα	Ανιγτ Τιμή	Καπιτ Τιμή	Τελ Τιμή	Τιμή κλεισ.	Όγκος	Ανοικτές θέσεις	Άνοιγμα	Ανιγτ Τιμή	Καπιτ Τιμή	Τελ Τιμή	Τιμή κλεισ.	Όγκος	Ανοικτές θέσεις	Όγκος	Ανοικτές θέσεις	
1,050	0.00	0.00	0.00	-	607.00	-	-	-	-	-	-	-	-	-	-	-	0.00	0.00	0.00	-	0.01	-	-	-	-	-	-	-	-	-	-	1,050	
1,075	0.00	0.00	0.00	-	582.00	-	-	-	-	-	-	-	-	-	-	-	0.00	0.00	0.00	-	0.01	-	-	-	-	-	-	-	-	-	-	1,075	
1,100	0.00	0.00	0.00	-	557.00	-	-	-	-	-	-	-	-	-	-	-	0.00	0.00	0.00	-	0.01	-	-	-	-	-	-	-	-	-	-	1,100	
1,125	0.00	0.00	0.00	-	532.00	-	-	-	-	-	-	-	-	-	-	-	0.00	0.00	0.00	-	0.01	-	-	-	-	-	-	-	-	-	-	1,125	
1,150	0.00	0.00	0.00	-	507.00	-	-	-	-	-	-	-	-	-	-	-	0.00	0.00	0.00	-	0.02	-	-	-	-	-	-	-	-	-	-	1,150	
1,175	0.00	0.00	0.00	-	482.00	-	-	-	-	-	-	-	-	-	-	-	0.00	0.00	0.00	-	0.04	-	-	-	-	-	-	-	-	-	-	1,175	
1,200	0.00	0.00	0.00	-	457.00	-	-	0.00	0.00	0.00	-	459.00	-	-	-	-	0.00	0.00	0.00	-	0.01	-	-	0.00	0.00	0.00	-	0.05	-	-	-	1,200	
1,225	0.00	0.00	0.00	-	432.00	-	-	0.00	0.00	0.00	-	434.00	-	-	-	-	0.00	0.00	0.00	-	0.01	-	-	0.00	0.00	0.00	-	0.09	-	-	-	1,225	
1,250	0.00	0.00	0.00	-	407.00	-	-	0.00	0.00	0.00	-	409.00	-	-	-	-	0.00	0.00	0.00	-	0.03	-	-	0.00	0.00	0.00	-	0.17	-	-	-	1,250	
1,275	0.00	0.00	0.00	-	382.00	-	20	0.00	0.00	0.00	-	384.00	-	-	-	-	0.00	0.00	0.00	-	0.01	-	-	0.00	0.00	0.00	-	0.32	-	-	-	1,275	
1,300	0.00	0.00	0.00	-	357.00	-	20	0.00	0.00	0.00	-	359.00	-	-	-	-	0.00	0.00	0.00	-	0.01	-	1	0.00	0.00	0.00	-	0.55	-	-	-	1,300	
1,325	0.00	0.00	0.00	-	333.00	-	60	0.00	0.00	0.00	-	335.00	-	-	-	-	0.00	0.00	0.00	-	0.03	-	23	0.00	0.00	0.00	-	0.93	-	-	-	1,325	
1,350	0.00	0.00	0.00	-	308.00	-	-	0.00	0.00	0.00	-	311.00	-	-	-	-	0.00	0.00	0.00	-	0.08	-	24	0.00	0.00	0.00	-	1.50	-	-	-	1,350	
1,375	0.00	0.00	0.00	-	283.00	-	80	0.00	0.00	0.00	-	287.00	-	-	-	-	0.00	0.00	0.00	-	0.18	-	40	0.00	0.00	0.00	-	2.40	-	-	-	1,375	
1,400	0.00	0.00	0.00	-	258.00	-	31	0.00	0.00	0.00	-	263.00	-	-	-	-	0.00	0.00	0.00	-	0.38	-	40	0.00	0.00	0.00	-	3.70	-	-	-	1,400	
1,425	0.00	0.00	0.00	-	233.00	-	210	0.00	0.00	0.00	-	240.00	-	-	-	-	0.00	0.00	0.00	-	0.77	-	40	0.00	0.00	0.00	-	5.40	-	-	-	1,425	
1,450	0.00	0.00	0.00	-	209.00	-	40	0.00	0.00	0.00	-	217.00	-	-	-	-	0.00	0.00	0.00	-	1.50	-	5	0.00	0.00	0.00	-	7.80	-	-	-	1,450	
1,475	0.00	0.00	0.00	-	185.00	-	21	0.00	0.00	0.00	-	195.00	-	-	-	-	0.00	0.00	0.00	-	2.60	-	20	0.00	0.00	0.00	-	11.00	-	-	-	1,475	
1,500	0.00	0.00	0.00	-	162.00	-	20	0.00	0.00	0.00	-	175.00	-	-	-	-	0.00	0.00	0.00	-	4.50	-	-	0.00	0.00	0.00	-	15.00	-	-	-	1,500	
1,525	0.00	0.00	0.00	-	140.00	-	20	0.00	0.00	0.00	-	155.00	-	-	-	-	0.00	0.00	0.00	-	7.20	-	80	0.00	0.00	0.00	-	20.25	-	-	-	1,525	
1,550	0.00	0.00	0.00	-	119.00	-	-	0.00	0.00	0.00	-	136.00	-	-	-	-	8.50	0.00	8.50	8.50	8.50	50	50	0.00	0.00	0.00	-	26.50	-	-	-	1,550	
1,575	0.00	0.00	0.00	-	99.50	-	20	0.00	0.00	0.00	-	119.00	-	-	-	-	0.00	0.00	0.00	-	16.75	-	20	0.00	0.00	0.00	-	34.00	-	-	-	1,575	
1,600	0.00	0.00	0.00	-	82.00	-	121	0.00	0.00	0.00	-	103.00	-	-	-	-	0.00	0.00	0.00	-	23.75	-	41	0.00	0.00	0.00	-	42.75	-	-	-	1,600	
1,625	0.00	0.00	0.00	-	66.00	-	22	0.00	0.00	0.00	-	88.00	-	-	-	-	0.00	0.00	0.00	-	33.00	-	40	0.00	0.00	0.00	-	53.00	-	-	-	1,625	
1,650	0.00	0.00	0.00	-	52.00	-	27	0.00	0.00	0.00	-	75.00	-	-	-	-	35.00	0.00	35.00	35.00	35.00	12	14	0.00	0.00	0.00	-	65.00	-	-	-	1,650	
1,675	0.00	0.00	0.00	-	40.25	-	51	0.00	0.00	0.00	-	63.00	-	-	-	-	58.50	0.00	58.50	58.50	58.50	1	10	0.00	0.00	0.00	-	78.00	-	-	-	1,675	
1,700	35.00	35.00	35.00	35.00	35.00	1	21	0.00	0.00	0.00	-	52.50	-	-	-	-	65.00	35.00	65.00	65.00	65.00	5	-	0.00	0.00	0.00	-	92.50	-	-	-	1,700	
1,725	0.00	0.00	0.00	-	22.75	-	-	0.00	0.00	0.00	-	43.50	-	-	-	-	0.00	0.00	0.00	-	89.50	-	-	0.00	0.00	0.00	-	108.00	-	-	-	1,725	
1,750	0.00	0.00	0.00	-	16.50	-	5	0.00	0.00	0.00	-	35.75	-	-	-	-	0.00	0.00	0.00	-	108.00	-	-	0.00	0.00	0.00	-	125.00	-	-	-	1,750	
1,775	0.00	0.00	0.00	-	11.75	-	-	0.00	0.00	0.00	-	29.00	-	-	-	-	0.00	0.00	0.00	-	129.00	-	-	0.00	0.00	0.00	-	144.00	-	-	-	1,775	
1,800	0.00	0.00	0.00	-	8.20	-	-	0.00	0.00	0.00	-	23.25	-	-	-	-	0.00	0.00	0.00	-	150.00	-	-	0.00	0.00	0.00	-	163.00	-	-	-	1,800	
1,825	0.00	0.00	0.00	-	5.60	-	-	-	-	-	-	-	-	-	-	-	0.00	0.00	0.00	-	172.00	-	-	-	-	-	-	-	-	-	-	1,825	
1,850	0.00	0.00	0.00	-	3.70	-	-	-	-	-	-	-	-	-	-	-	0.00	0.00	0.00	-	195.00	-	-	-	-	-	-	-	-	-	-	1,850	
1,875	0.00	0.00	0.00	-	2.40	-	-	-	-	-	-	-	-	-	-	-	0.00	0.00	0.00	-	219.00	-	-	-	-	-	-	-	-	-	-	1,875	
1,900	0.00	0.00	0.00	-	1.50	-	-	-	-	-	-	-	-	-	-	-	0.00	0.00	0.00	-	243.00	-	-	-	-	-	-	-	-	-	-	1,900	
1,925	0.00	0.00	0.00	-	0.97	-	-	-	-	-	-	-	-	-	-	-	0.00	0.00	0.00	-	268.00	-	-	-	-	-	-	-	-	-	-	1,925	

FTSE/X.A. Large Cap

(Μονάδα Διαπραγμάτευσης: 1 Μονάδα Δείκτη x 2€ - Τρόπος Εξάσκησης: Ευρωπαϊκός Χρηματικός Διακανονισμός)

Τιμή Εξάσκησης	Δικαιώματα Αγοράς														Δικαιώματα Πώλησης														Τιμή Εξάσκησης					
	Δεκέμβριος 2020							Ιανουάριος 2021							Λοιποί Μήνες		Δεκέμβριος 2020							Ιανουάριος 2021							Λοιποί Μήνες			
	Άνοιγμα	Ανιψ. Τιμή	Κατωτ. Τιμή	Τελ. Τιμή	Τιμή κλεισ.	Όγκος	Ανοικτές θέσεις	Άνοιγμα	Ανιψ. Τιμή	Κατωτ. Τιμή	Τελ. Τιμή	Τιμή κλεισ.	Όγκος	Ανοικτές θέσεις	Όγκος	Ανοικτές θέσεις	Άνοιγμα	Ανιψ. Τιμή	Κατωτ. Τιμή	Τελ. Τιμή	Τιμή κλεισ.	Όγκος	Ανοικτές θέσεις	Άνοιγμα	Ανιψ. Τιμή	Κατωτ. Τιμή	Τελ. Τιμή	Τιμή κλεισ.		Όγκος	Ανοικτές θέσεις	Όγκος	Ανοικτές θέσεις	
1,950	0.00	0.00	0.00	-	0.59	-	-	-	-	-	-	-	-	-	-	0.00	0.00	0.00	-	292.00	-	-	-	-	-	-	-	-	-	-	-	-	1,950	
1,975	0.00	0.00	0.00	-	0.36	-	-	-	-	-	-	-	-	-	-	0.00	0.00	0.00	-	317.00	-	-	-	-	-	-	-	-	-	-	-	-	1,975	
2,000	0.00	0.00	0.00	-	0.21	-	-	-	-	-	-	-	-	-	-	0.00	0.00	0.00	-	342.00	-	-	-	-	-	-	-	-	-	-	-	-	2,000	
2,050	0.00	0.00	0.00	-	0.07	-	-	-	-	-	-	-	-	-	-	0.00	0.00	0.00	-	391.00	-	-	-	-	-	-	-	-	-	-	-	-	2,050	
2,100	0.00	0.00	0.00	-	0.02	-	-	-	-	-	-	-	-	-	-	0.00	0.00	0.00	-	441.00	-	-	-	-	-	-	-	-	-	-	-	-	2,100	
2,150	0.00	0.00	0.00	-	0.01	-	-	-	-	-	-	-	-	-	-	0.00	0.00	0.00	-	491.00	-	-	-	-	-	-	-	-	-	-	-	-	2,150	
2,200	0.00	0.00	0.00	-	0.01	-	-	-	-	-	-	-	-	-	-	0.00	0.00	0.00	-	541.00	-	-	-	-	-	-	-	-	-	-	-	-	2,200	
2,250	0.00	0.00	0.00	-	0.01	-	-	-	-	-	-	-	-	-	-	0.00	0.00	0.00	-	591.00	-	-	-	-	-	-	-	-	-	-	-	-	2,250	
2,300	0.00	0.00	0.00	-	0.01	-	-	-	-	-	-	-	-	-	-	0.00	0.00	0.00	-	641.00	-	-	-	-	-	-	-	-	-	-	-	-	2,300	
2,350	0.00	0.00	0.00	-	0.02	-	-	-	-	-	-	-	-	-	-	0.00	0.00	0.00	-	691.00	-	-	-	-	-	-	-	-	-	-	-	-	2,350	
2,400	0.00	0.00	0.00	-	0.01	-	-	-	-	-	-	-	-	-	-	0.00	0.00	0.00	-	741.00	-	-	-	-	-	-	-	-	-	-	-	-	2,400	
2,450	0.00	0.00	0.00	-	0.01	-	-	-	-	-	-	-	-	-	-	0.00	0.00	0.00	-	791.00	-	-	-	-	-	-	-	-	-	-	-	-	2,450	
2,500	0.00	0.00	0.00	-	0.01	-	-	-	-	-	-	-	-	-	-	0.00	0.00	0.00	-	841.00	-	-	-	-	-	-	-	-	-	-	-	-	2,500	
2,550	0.00	0.00	0.00	-	0.01	-	-	-	-	-	-	-	-	-	-	0.00	0.00	0.00	-	891.00	-	-	-	-	-	-	-	-	-	-	-	-	2,550	
2,600	0.00	0.00	0.00	-	0.01	-	-	-	-	-	-	-	-	-	-	0.00	0.00	0.00	-	941.00	-	-	-	-	-	-	-	-	-	-	-	-	2,600	
Σύνολο:						1	789																											
Αριθμός Πράξεων:						1																												

ALPHA BANK (KO)

(Μέγεθος Συμβολαίου: 100 Χρεόγραφα, Τρόπος Εξάσκησης: Αμερικάνικος, Φυσική Παράδοση)

Τιμή Εξάσκησης	Δικαιώματα Αγοράς												Δικαιώματα Πώλησης															
	Δεκέμβριος 2020				Ιανουάριος 2021				Λοιποί Μήνες				Δεκέμβριος 2020				Ιανουάριος 2021				Λοιποί Μήνες							
	Άνοιγμα	Ανιγ. Τιμή	Καπιτ. Τιμή	Τελ. Τιμή	Τιμή κλεισ.	Όγκος	Άνοιγ. θέσεις	Άνοιγμα	Ανιγ. Τιμή	Καπιτ. Τιμή	Τελ. Τιμή	Τιμή κλεισ.	Όγκος	Άνοιγ. θέσεις	Όγκος	Άνοιγ. θέσεις	Άνοιγμα	Ανιγ. Τιμή	Καπιτ. Τιμή	Τελ. Τιμή	Τιμή κλεισ.	Όγκος	Άνοιγ. θέσεις	Όγκος	Άνοιγ. θέσεις	Τιμή Εξάσκησης		
0.150	0.000	0.000	0.000	0.511	-	-	0.000	0.000	0.000	0.511	-	-	-	-	-	0.000	0.000	0.000	0.001	-	-	-	-	-	-	-	0.002	
0.200	0.000	0.000	0.000	0.461	-	-	0.000	0.000	0.000	0.462	-	-	-	-	-	0.000	0.000	0.000	0.001	-	-	-	-	-	-	-	0.002	
0.250	0.000	0.000	0.000	0.411	-	-	0.000	0.000	0.000	0.412	-	-	-	-	-	0.000	0.000	0.000	0.002	-	-	-	-	-	-	-	0.003	
0.300	0.000	0.000	0.000	0.361	-	-	0.000	0.000	0.000	0.362	-	-	-	-	-	0.000	0.000	0.000	0.001	-	-	-	-	-	-	-	0.003	
0.350	0.000	0.000	0.000	0.312	-	-	0.000	0.000	0.000	0.313	-	-	-	-	-	0.000	0.000	0.000	0.001	-	-	-	-	-	-	-	0.004	
0.400	0.000	0.000	0.000	0.262	-	-	0.000	0.000	0.000	0.265	-	-	-	-	-	0.000	0.000	0.000	0.001	-	-	-	-	-	-	-	0.004	
0.450	0.000	0.000	0.000	0.213	-	-	0.000	0.000	0.000	0.219	-	-	-	-	-	0.000	0.000	0.000	0.001	-	-	-	-	-	-	-	0.005	
0.500	0.000	0.000	0.000	0.166	-	-	0.000	0.000	0.000	0.177	-	-	-	-	-	0.000	0.000	0.000	0.004	-	-	-	-	-	-	-	0.005	
0.550	0.000	0.000	0.000	0.124	-	-	0.000	0.000	0.000	0.140	-	-	-	-	-	0.000	0.000	0.000	0.012	-	-	-	-	-	-	-	0.006	
0.600	0.000	0.000	0.000	0.088	-	-	0.000	0.000	0.000	0.108	-	-	-	-	-	0.000	0.000	0.000	0.026	-	-	-	-	-	-	-	0.006	
0.650	0.000	0.000	0.000	0.060	-	-	0.000	0.000	0.000	0.082	-	-	-	-	-	0.000	0.000	0.000	0.048	-	-	-	-	-	-	-	0.007	
0.700	0.000	0.000	0.000	0.038	-	-	0.000	0.000	0.000	0.061	-	-	-	-	-	0.000	0.000	0.000	0.076	-	-	-	-	-	-	-	0.007	
0.750	0.000	0.000	0.000	0.024	-	-	0.000	0.000	0.000	0.045	-	-	-	-	-	0.000	0.000	0.000	0.112	-	-	-	-	-	-	-	0.008	
0.800	0.000	0.000	0.000	0.014	-	-	0.000	0.000	0.000	0.032	-	-	-	-	-	0.000	0.000	0.000	0.152	-	-	-	-	-	-	-	0.008	
0.850	0.000	0.000	0.000	0.008	-	-	0.000	0.000	0.000	0.023	-	-	-	-	-	0.000	0.000	0.000	0.196	-	-	-	-	-	-	-	0.009	
0.900	0.000	0.000	0.000	0.005	-	-	0.000	0.000	0.000	0.016	-	-	-	-	-	0.000	0.000	0.000	0.243	-	-	-	-	-	-	-	0.009	
0.950	0.000	0.000	0.000	0.002	-	-	-	-	-	-	-	-	-	-	-	0.000	0.000	0.000	0.291	-	-	-	-	-	-	-	0.010	
1.000	0.000	0.000	0.000	0.001	-	-	-	-	-	-	-	-	-	-	-	0.000	0.000	0.000	0.340	-	-	-	-	-	-	-	0.010	
1.100	0.000	0.000	0.000	0.001	-	-	-	-	-	-	-	-	-	-	-	0.000	0.000	0.000	0.439	-	-	-	-	-	-	-	0.011	
1.200	0.000	0.000	0.000	0.002	-	-	-	-	-	-	-	-	-	-	-	0.000	0.000	0.000	0.539	-	-	-	-	-	-	-	0.012	
1.300	0.000	0.000	0.000	0.001	-	-	-	-	-	-	-	-	-	-	-	0.000	0.000	0.000	0.639	-	-	-	-	-	-	-	0.013	
1.400	0.000	0.000	0.000	0.001	-	-	-	-	-	-	-	-	-	-	-	0.000	0.000	0.000	0.739	-	-	-	-	-	-	-	0.014	
1.500	0.000	0.000	0.000	0.001	-	-	-	-	-	-	-	-	-	-	-	0.000	0.000	0.000	0.839	-	-	-	-	-	-	-	0.015	
1.600	0.000	0.000	0.000	0.001	-	-	-	-	-	-	-	-	-	-	-	0.000	0.000	0.000	0.939	-	-	-	-	-	-	-	0.016	
1.700	0.000	0.000	0.000	0.001	-	-	-	-	-	-	-	-	-	-	-	0.000	0.000	0.000	1.04	-	-	-	-	-	-	-	0.017	
1.800	0.000	0.000	0.000	0.002	-	-	-	-	-	-	-	-	-	-	-	0.000	0.000	0.000	1.14	-	-	-	-	-	-	-	0.018	
1.900	0.000	0.000	0.000	0.001	-	-	-	-	-	-	-	-	-	-	-	0.000	0.000	0.000	1.24	-	-	-	-	-	-	-	0.019	
2.000	0.000	0.000	0.000	0.001	-	-	-	-	-	-	-	-	-	-	-	0.000	0.000	0.000	1.34	-	-	-	-	-	-	-	0.020	
2.200	0.000	0.000	0.000	0.001	-	-	-	-	-	-	-	-	-	-	-	0.000	0.000	0.000	1.54	-	-	-	-	-	-	-	0.022	
2.400	0.000	0.000	0.000	0.001	-	-	-	-	-	-	-	-	-	-	-	0.000	0.000	0.000	1.74	-	-	-	-	-	-	-	0.024	
2.600	0.000	0.000	0.000	0.001	-	-	-	-	-	-	-	-	-	-	-	0.000	0.000	0.000	1.94	-	-	-	-	-	-	-	0.026	
2.800	0.000	0.000	0.000	0.001	-	-	-	-	-	-	-	-	-	-	-	0.000	0.000	0.000	2.14	-	-	-	-	-	-	-	0.028	
Σύνολο:					0	0							0	0	0	0								0	0	0	0	
Αριθμός Πράξεων:					0								0	0						0.00				0		0		

ΔΕΗ (ΚΟ)

(Μέγεθος Συμβολαίου: 100 Χρέογραφα, Τρόπος Εξάσκησης: Αμερικάνικος, Φυσική Παράδοση)

Τιμή Εξάσκησης	Δικαιώματα Αγοράς													Δικαιώματα Πώλησης																		
	Δεκέμβριος 2020						Ιανουάριος 2021						Λοιποί Μήνες		Δεκέμβριος 2020						Ιανουάριος 2021						Λοιποί Μήνες		Τιμή Εξάσκησης			
	Άνοιγμα	Ανιγ. Τιμή	Καπιτ. Τιμή	Τελ. Τιμή	Τιμή κλεισ.	Όγκος	Άνοιγμα	Ανιγ. Τιμή	Καπιτ. Τιμή	Τελ. Τιμή	Τιμή κλεισ.	Όγκος	Άνοιγ.	Ανοικτές θέσεις	Όγκος	Ανοικτές θέσεις	Άνοιγμα	Ανιγ. Τιμή	Καπιτ. Τιμή	Τελ. Τιμή	Τιμή κλεισ.	Όγκος	Άνοιγ.	Ανοικτές θέσεις	Όγκος	Ανοικτές θέσεις						
1.000	0.000	0.000	0.000	4.98	-	-											0.000	0.000	0.000	0.001	-	-										0.010
1.100	0.000	0.000	0.000	4.88	-	-											0.000	0.000	0.000	0.001	-	-									0.011	
1.200	0.000	0.000	0.000	4.78	-	-											0.000	0.000	0.000	0.003	-	-									0.012	
1.300	0.000	0.000	0.000	4.68	-	-											0.000	0.000	0.000	0.001	-	-									0.013	
1.400	0.000	0.000	0.000	4.58	-	-											0.000	0.000	0.000	0.001	-	-									0.014	
1.500	0.000	0.000	0.000	4.48	-	-											0.000	0.000	0.000	0.001	-	-									0.015	
1.600	0.000	0.000	0.000	4.38	-	-											0.000	0.000	0.000	0.002	-	-									0.016	
1.700	0.000	0.000	0.000	4.28	-	-											0.000	0.000	0.000	0.001	-	-									0.017	
1.800	0.000	0.000	0.000	4.18	-	-											0.000	0.000	0.000	0.001	-	-									0.018	
1.900	0.000	0.000	0.000	4.08	-	-											0.000	0.000	0.000	0.001	-	-									0.019	
2.000	0.000	0.000	0.000	3.98	-	-											0.000	0.000	0.000	0.002	-	-									0.020	
2.200	0.000	0.000	0.000	3.78	-	-											0.000	0.000	0.000	0.001	-	-									0.022	
2.400	0.000	0.000	0.000	3.58	-	-											0.000	0.000	0.000	0.001	-	-									0.024	
2.600	0.000	0.000	0.000	3.38	-	-											0.000	0.000	0.000	0.001	-	-									0.026	
2.800	0.000	0.000	0.000	3.18	-	-											0.000	0.000	0.000	0.001	-	-									0.028	
3.000	0.000	0.000	0.000	2.98	-	-											0.000	0.000	0.000	0.001	-	-									0.030	
3.200	0.000	0.000	0.000	2.78	-	-											0.000	0.000	0.000	0.001	-	-									0.032	
3.400	0.000	0.000	0.000	2.59	-	-	0.000	0.000	0.000		2.59	-	-				0.000	0.000	0.000	0.001	-	-	0.000	0.000	0.000		0.001	-	-		0.034	
3.600	0.000	0.000	0.000	2.39	-	-	0.000	0.000	0.000		2.39	-	-				0.000	0.000	0.000	0.001	-	-	0.000	0.000	0.000		0.001	-	-		0.036	
3.800	0.000	0.000	0.000	2.19	-	-	0.000	0.000	0.000		2.19	-	-				0.000	0.000	0.000	0.001	-	-	0.000	0.000	0.000		0.002	-	-		0.038	
4.000	0.000	0.000	0.000	1.99	-	-	0.000	0.000	0.000		2.00	-	-				0.000	0.000	0.000	0.002	-	-	0.000	0.000	0.000		0.004	-	-		0.040	
4.400	0.000	0.000	0.000	1.59	-	-	0.000	0.000	0.000		1.61	-	-				0.000	0.000	0.000	0.002	-	-	4	0.000	0.000	0.000		0.018	-	-		0.044
4.800	0.000	0.000	0.000	1.20	-	10	0.000	0.000	0.000		1.25	-	-				0.000	0.000	0.000	0.013	-	-	1	0.000	0.000	0.000		0.055	-	-		0.048
5.200	0.000	0.000	0.000	0.840	-	3	0.000	0.000	0.000		0.927	-	-				0.000	0.000	0.000	0.052	-	-		0.000	0.000	0.000		0.131	-	-		0.052
5.600	0.000	0.000	0.000	0.536	-	35	0.000	0.000	0.000		0.655	-	-				0.000	0.000	0.000	0.147	-	-		0.000	0.000	0.000		0.259	-	-		0.056
6.000	0.000	0.000	0.000	0.307	-	60	0.000	0.000	0.000		0.440	-	-				0.000	0.000	0.000	0.318	-	-		0.000	0.000	0.000		0.442	-	-		0.060
6.400	0.000	0.000	0.000	0.159	-	38	0.202	0.202	0.202	0.202	0.202	5	-				0.000	0.000	0.000	0.570	-	-		0.000	0.000	0.000		0.687	-	-		0.064
6.800	0.000	0.000	0.000	0.074	-	-	0.106	0.106	0.106	0.106	0.106	5	-				0.000	0.000	0.000	0.886	-	-		0.000	0.000	0.000		0.979	-	-		0.068
7.200	0.000	0.000	0.000	0.030	-	-	0.000	0.000	0.000		0.105	-	-				0.000	0.000	0.000	1.24	-	-		0.000	0.000	0.000		1.31	-	-		0.072
7.600	0.000	0.000	0.000	0.012	-	-	0.000	0.000	0.000		0.060	-	-				0.000	0.000	0.000	1.63	-	-		0.000	0.000	0.000		1.66	-	-		0.076
8.000	0.000	0.000	0.000	0.004	-	-	0.000	0.000	0.000		0.033	-	-				0.000	0.000	0.000	2.02	-	-		0.000	0.000	0.000		2.04	-	-		0.080
Σύνολο:					0	146						10	0	0	0					0	5						0	0	0	0		
Αριθμός Πράξεων:					0							2		0							0.00						0		0			

ΕΘΝΙΚΗ ΤΡΑΠΕΖΑ (ΚΟ)

(Μέγεθος Συμβολαίου: 100 Χρεόγραφα, Τρόπος Εξάσκησης: Αμερικάνικος, Φυσική Παράδοση)

Τιμή Εξάσκησης	Δικαιώματα Αγοράς													Δικαιώματα Πώλησης																	
	Δεκέμβριος 2020						Ιανουάριος 2021						Λοιποί Μήνες		Δεκέμβριος 2020						Ιανουάριος 2021						Λοιποί Μήνες		Τιμή Εξάσκησης		
	Άνοιγμα	Ανιγτ Τιμή	Καπιτ Τιμή	Τελ Τιμή	Τιμή κλεισ.	Όγκος	Άνοιγμα	Ανιγτ Τιμή	Καπιτ Τιμή	Τελ Τιμή	Τιμή κλεισ.	Όγκος	Άνοιγτ Τιμή	Όγκος	Άνοιγμα	Ανιγτ Τιμή	Καπιτ Τιμή	Τελ Τιμή	Τιμή κλεισ.	Όγκος	Άνοιγτ Τιμή	Όγκος	Άνοιγμα	Ανιγτ Τιμή	Καπιτ Τιμή	Τελ Τιμή	Τιμή κλεισ.	Όγκος		Άνοιγτ Τιμή	Όγκος
0.600	0.000	0.000	0.000	0.811	-	-									0.000	0.000	0.000	0.001	-	-											
0.650	0.000	0.000	0.000	0.761	-	-	0.000	0.000	0.000	0.762	-	-			0.000	0.000	0.000	0.003	-	-	0.000	0.000	0.000	0.000	0.001	-	-			0.007	
0.700	0.000	0.000	0.000	0.711	-	-	0.000	0.000	0.000	0.712	-	-			0.000	0.000	0.000	0.008	-	-	0.000	0.000	0.000	0.000	0.001	-	-			0.007	
0.750	0.000	0.000	0.000	0.661	-	-	0.000	0.000	0.000	0.663	-	-			0.000	0.000	0.000	0.001	-	-	0.000	0.000	0.000	0.000	0.001	-	-			0.008	
0.800	0.000	0.000	0.000	0.611	-	-	0.000	0.000	0.000	0.613	-	-			0.000	0.000	0.000	0.001	-	-	0.000	0.000	0.000	0.000	0.001	-	-			0.008	
0.850	0.000	0.000	0.000	0.561	-	-	0.000	0.000	0.000	0.564	-	-			0.000	0.000	0.000	0.001	-	-	0.000	0.000	0.000	0.000	0.001	-	-			0.009	
0.900	0.000	0.000	0.000	0.512	-	-	0.000	0.000	0.000	0.516	-	-			0.000	0.000	0.000	0.001	-	-	0.000	0.000	0.000	0.000	0.003	-	-			0.009	
0.950	0.000	0.000	0.000	0.462	-	-	0.000	0.000	0.000	0.468	-	-			0.000	0.000	0.000	0.001	-	-	0.000	0.000	0.000	0.000	0.005	-	-			0.010	
1.000	0.000	0.000	0.000	0.413	-	-	0.000	0.000	0.000	0.422	-	-			0.000	0.000	0.000	0.001	-	-	0.000	0.000	0.000	0.000	0.009	-	-			0.010	
1.100	0.000	0.000	0.000	0.318	-	-	0.000	0.000	0.000	0.335	-	-			0.000	0.000	0.000	0.006	-	-	0.000	0.000	0.000	0.000	0.022	-	-			0.011	
1.200	0.000	0.000	0.000	0.231	-	5	0.000	0.000	0.000	0.258	-	-			0.000	0.000	0.000	0.019	-	450	0.000	0.000	0.000	0.000	0.044	-	-			0.012	
1.300	0.000	0.000	0.000	0.157	-	-	0.000	0.000	0.000	0.192	-	-			0.000	0.000	0.000	0.045	-	-	0.000	0.000	0.000	0.000	0.078	-	-			0.013	
1.400	0.000	0.000	0.000	0.099	-	-	0.000	0.000	0.000	0.139	-	-			0.000	0.000	0.000	0.087	-	-	0.000	0.000	0.000	0.000	0.125	-	-			0.014	
1.500	0.000	0.000	0.000	0.059	-	-	0.000	0.000	0.000	0.098	-	-			0.000	0.000	0.000	0.147	-	-	0.000	0.000	0.000	0.000	0.183	-	-			0.015	
1.600	0.000	0.000	0.000	0.033	-	-	0.000	0.000	0.000	0.067	-	-			0.000	0.000	0.000	0.221	-	-	0.000	0.000	0.000	0.000	0.253	-	-			0.016	
1.700	0.000	0.000	0.000	0.017	-	-	0.000	0.000	0.000	0.045	-	-			0.000	0.000	0.000	0.305	-	-	0.000	0.000	0.000	0.000	0.331	-	-			0.017	
1.800	0.000	0.000	0.000	0.008	-	-	0.000	0.000	0.000	0.030	-	-			0.000	0.000	0.000	0.397	-	-	0.000	0.000	0.000	0.000	0.416	-	-			0.018	
1.900	0.000	0.000	0.000	0.004	-	-	0.000	0.000	0.000	0.019	-	-			0.000	0.000	0.000	0.492	-	-	0.000	0.000	0.000	0.000	0.505	-	-			0.019	
2.000	0.000	0.000	0.000	0.002	-	-					-	-			0.000	0.000	0.000	0.591	-	-						-	-			0.020	
2.200	0.000	0.000	0.000	0.001	-	-					-	-			0.000	0.000	0.000	0.790	-	-						-	-			0.022	
2.400	0.000	0.000	0.000	0.002	-	-					-	-			0.000	0.000	0.000	0.990	-	-						-	-			0.024	
2.600	0.000	0.000	0.000	0.001	-	-					-	-			0.000	0.000	0.000	1.19	-	-						-	-			0.026	
2.800	0.000	0.000	0.000	0.001	-	-					-	-			0.000	0.000	0.000	1.39	-	-						-	-			0.028	
3.000	0.000	0.000	0.000	0.004	-	-					-	-			0.000	0.000	0.000	1.59	-	-						-	-			0.030	
3.200	0.000	0.000	0.000	0.003	-	-					-	-			0.000	0.000	0.000	1.79	-	-						-	-			0.032	
3.400	0.000	0.000	0.000	0.002	-	-					-	-			0.000	0.000	0.000	1.99	-	-						-	-			0.034	
3.600	0.000	0.000	0.000	0.001	-	-					-	-			0.000	0.000	0.000	2.19	-	-						-	-			0.036	
3.800	0.000	0.000	0.000	0.001	-	-					-	-			0.000	0.000	0.000	2.39	-	-						-	-			0.038	
4.000	0.000	0.000	0.000	0.001	-	-					-	-			0.000	0.000	0.000	2.59	-	-						-	-			0.040	
Σύνολα:					0	5					0	0	0	0					0	450						0	0	0	0		
Αριθμός Πράξεων:					0						0		0						0.00							0		0			

ΟΠΑΠ (ΚΟ)

(Μέγεθος Συμβολαίου: 100 Χρεόγραφα, Τρόπος Εξάσκησης: Αμερικάνικος, Φυσική Παράδοση)

Τιμή Εξάσκησης	Δικαιώματα Αγοράς														Δικαιώματα Πώλησης																		
	Δεκέμβριος 2020						Ιανουάριος 2021						Λοιποί Μήνες		Δεκέμβριος 2020						Ιανουάριος 2021						Λοιποί Μήνες		Τιμή Εξάσκησης				
	Άνοιγμα	Ανιγτ Τιμή	Κατωτ Τιμή	Τελ Τιμή	Τιμή κλεισ.	Όγκος	Άνοιγμα	Ανιγτ Τιμή	Κατωτ Τιμή	Τελ Τιμή	Τιμή κλεισ.	Όγκος	Άνοιγτες θέσεις	Όγκος	Άνοιγτες θέσεις	Άνοιγμα	Ανιγτ Τιμή	Κατωτ Τιμή	Τελ Τιμή	Τιμή κλεισ.	Όγκος	Άνοιγτες θέσεις	Όγκος	Άνοιγτες θέσεις	Όγκος	Άνοιγτες θέσεις							
4.000	0.000	0.000	0.000	4.61	-	-										0.000	0.000	0.000	0.001	-	-												0.040
4.400	0.000	0.000	0.000	4.21	-	-										0.000	0.000	0.000	0.001	-	-											0.044	
4.800	0.000	0.000	0.000	3.81	-	-	0.000	0.000	0.000	3.81	-	-				0.000	0.000	0.000	0.001	-	-	0.000	0.000	0.000	0.001	-	-					0.048	
5.200	0.000	0.000	0.000	3.41	-	-	0.000	0.000	0.000	3.42	-	-				0.000	0.000	0.000	0.001	-	-	0.000	0.000	0.000	0.003	-	-					0.052	
5.600	0.000	0.000	0.000	3.01	-	-	0.000	0.000	0.000	3.02	-	-				0.000	0.000	0.000	0.002	-	-	0.000	0.000	0.000	0.001	-	-					0.056	
6.000	0.000	0.000	0.000	2.61	-	-	0.000	0.000	0.000	2.62	-	-				0.000	0.000	0.000	0.001	-	-	0.000	0.000	0.000	0.001	-	-					0.060	
6.400	0.000	0.000	0.000	2.21	-	-	0.000	0.000	0.000	2.23	-	-				0.000	0.000	0.000	0.001	-	10	0.000	0.000	0.000	0.005	-	-					0.064	
6.800	0.000	0.000	0.000	1.81	-	-	0.000	0.000	0.000	1.84	-	-				0.000	0.000	0.000	0.002	-	20	0.000	0.000	0.000	0.017	-	-					0.068	
7.200	0.000	0.000	0.000	1.42	-	-	0.000	0.000	0.000	1.47	-	-				0.000	0.000	0.000	0.010	-	30	0.000	0.000	0.000	0.048	-	-					0.072	
7.600	0.000	0.000	0.000	1.05	-	37	0.000	0.000	0.000	1.13	-	-				0.000	0.000	0.000	0.037	-	42	0.000	0.000	0.000	0.107	-	-					0.076	
8.000	0.000	0.000	0.000	0.717	-	11	0.000	0.000	0.000	0.833	-	-				0.000	0.000	0.000	0.105	-	78	0.217	0.217	0.217	0.217	0.217	5	0					0.080
8.400	0.000	0.000	0.000	0.447	-	5	0.000	0.000	0.000	0.589	-	-				0.000	0.000	0.000	0.235	-	11	0.000	0.000	0.000	0.365	-	-					0.084	
8.800	0.000	0.000	0.000	0.252	-	15	0.000	0.000	0.000	0.397	-	-				0.000	0.000	0.000	0.440	-	10	0.000	0.000	0.000	0.572	-	-					0.088	
9.200	0.000	0.000	0.000	0.129	-	-	0.000	0.000	0.000	0.255	-	-				0.000	0.000	0.000	0.717	-	-	0.000	0.000	0.000	0.830	-	-					0.092	
9.600	0.000	0.000	0.000	0.058	-	-	0.000	0.000	0.000	0.156	-	-				0.000	0.000	0.000	1.05	-	-	0.000	0.000	0.000	1.13	-	-					0.096	
10.000	0.000	0.000	0.000	0.025	-	-	0.000	0.000	0.000	0.091	-	-				0.000	0.000	0.000	1.42	-	-	0.000	0.000	0.000	1.47	-	-					0.100	
11.000	0.000	0.000	0.000	0.002	-	-	0.000	0.000	0.000	0.020	-	-				0.000	0.000	0.000	2.40	-	-	0.000	0.000	0.000	2.41	-	-					0.110	
12.000	0.000	0.000	0.000	0.001	-	-	0.000	0.000	0.000	0.004	-	-				0.000	0.000	0.000	3.40	-	-	0.000	0.000	0.000	3.40	-	-					0.120	
13.000	0.000	0.000	0.000	0.008	-	-					-	-				0.000	0.000	0.000	4.40	-	-					-	-					0.130	
14.000	0.000	0.000	0.000	0.003	-	-					-	-				0.000	0.000	0.000	5.40	-	-					-	-					0.140	
15.000	0.000	0.000	0.000	0.001	-	-					-	-				0.000	0.000	0.000	6.40	-	-					-	-					0.150	
16.000	0.000	0.000	0.000	0.001	-	-					-	-				0.000	0.000	0.000	7.40	-	-					-	-					0.160	
17.000	0.000	0.000	0.000	0.001	-	-					-	-				0.000	0.000	0.000	8.40	-	-					-	-					0.170	
Σύνολα:					0	68					0	0	0	0						0	201					5	0	0	0				
Αριθμός Πράξεων:					0						0		0							0.00						1		0					

ΟΤΕ (ΚΟ)

(Μέγεθος Συμβολαίου: 100 Χρεόγραφα, Τρόπος Εξάσκησης: Αμερικάνικος, Φυσική Παράδοση)

Τιμή Εξάσκησης	Δικαιώματα Αγοράς														Δικαιώματα Πώλησης														Τιμή Εξάσκησης	
	Δεκέμβριος 2020						Ιανουάριος 2021						Λοιποί Μήνες		Δεκέμβριος 2020						Ιανουάριος 2021						Λοιποί Μήνες			
	Άνοιγμα	Ανιψ. Τιμή	Κατωτ. Τιμή	Τελ. Τιμή	Τιμή κλεισ.	Όγκος	Άνοιγ. θέσεις	Άνοιγμα	Ανιψ. Τιμή	Κατωτ. Τιμή	Τελ. Τιμή	Τιμή κλεισ.	Όγκος	Άνοιγ. θέσεις	Όγκος	Άνοιγ. θέσεις	Άνοιγμα	Ανιψ. Τιμή	Κατωτ. Τιμή	Τελ. Τιμή	Τιμή κλεισ.	Όγκος	Άνοιγ. θέσεις	Όγκος	Άνοιγ. θέσεις	Όγκος	Άνοιγ. θέσεις			
7.200	0.000	0.000	0.000	5.81	-	-											0.000	0.000	0.000	0.001	-	-								0.072
7.600	0.000	0.000	0.000	5.41	-	-											0.000	0.000	0.000	0.001	-	-								0.076
8.000	0.000	0.000	0.000	5.01	-	-											0.000	0.000	0.000	0.001	-	-								0.080
8.400	0.000	0.000	0.000	4.61	-	-	0.000	0.000	0.000		4.63	-	-				0.000	0.000	0.000	0.001	-	-	0.000	0.000	0.000	0.001	-	-		0.084
8.800	0.000	0.000	0.000	4.21	-	-	0.000	0.000	0.000		4.23	-	-				0.000	0.000	0.000	0.001	-	-	0.000	0.000	0.000	0.001	-	-		0.088
9.200	0.000	0.000	0.000	3.81	-	-	0.000	0.000	0.000		3.83	-	-				0.000	0.000	0.000	0.001	-	-	0.000	0.000	0.000	0.001	-	-		0.092
9.600	0.000	0.000	0.000	3.42	-	-	0.000	0.000	0.000		3.43	-	-				0.000	0.000	0.000	0.001	-	-	0.000	0.000	0.000	0.004	-	-		0.096
10.000	0.000	0.000	0.000	3.02	-	-	0.000	0.000	0.000		3.04	-	-				0.000	0.000	0.000	0.001	-	-	0.000	0.000	0.000	0.010	-	-		0.100
11.000	0.000	0.000	0.000	2.03	-	-	0.000	0.000	0.000		2.10	-	-				0.000	0.000	0.000	0.013	-	-	0.000	0.000	0.000	0.067	-	-		0.110
12.000	0.000	0.000	0.000	1.13	-	-	0.000	0.000	0.000		1.29	-	-				0.000	0.000	0.000	0.113	-	-	0.000	0.000	0.000	0.250	-	-		0.120
13.000	0.000	0.000	0.000	0.478	-	46	0.000	0.000	0.000		0.681	-	-				0.000	0.000	0.000	0.459	-	-	0.000	0.000	0.000	0.644	-	-		0.130
14.000	0.000	0.000	0.000	0.146	-	6	0.000	0.000	0.000		0.312	-	-				0.000	0.000	0.000	1.13	-	-	0.000	0.000	0.000	1.28	-	-		0.140
15.000	0.000	0.000	0.000	0.032	-	-	0.000	0.000	0.000		0.123	-	-				0.000	0.000	0.000	2.02	-	-	0.000	0.000	0.000	2.09	-	-		0.150
16.000	0.000	0.000	0.000	0.005	-	-	0.000	0.000	0.000		0.043	-	-				0.000	0.000	0.000	3.00	-	-	0.000	0.000	0.000	3.02	-	-		0.160
17.000	0.000	0.000	0.000	0.001	-	-	0.000	0.000	0.000		0.013	-	-				0.000	0.000	0.000	4.00	-	-	0.000	0.000	0.000	4.00	-	-		0.170
18.000	0.000	0.000	0.000	0.001	-	-	0.000	0.000	0.000		0.003	-	-				0.000	0.000	0.000	5.00	-	-	0.000	0.000	0.000	5.00	-	-		0.180
19.000	0.000	0.000	0.000	0.001	-	-						-	-				0.000	0.000	0.000	6.00	-	-					-	-		0.190
Σύνολα:					0	52						0	0	0	0					0	0					0	0	0	0	
Αριθμός Πράξεων:						0							0	0						0.00						0	0			

Ημερήσιο Δελτίο Τιμών

Ενότητα 7: Δικαιώματα Προαίρεσης σε Μετοχές

Έτος: 141 Αύξων Αριθμός Συνεδρίασης: 223

Δευτέρα, 23 Νοεμβρίου, 2020

ΠΕΙΡΑΙΩΣ ΤΡΑΠΕΖΑ (ΚΟ)

(Μέγεθος Συμβολαίου: 100 Χρεόγραφα, Τρόπος Εξάσκησης: Αμερικάνικος, Φυσική Παράδοση)

Τιμή Εξάσκησης	Δικαιώματα Αγοράς												Δικαιώματα Πώλησης																			
	Δεκέμβριος 2020						Ιανουάριος 2021						Λοιποί Μήνες		Δεκέμβριος 2020						Ιανουάριος 2021						Λοιποί Μήνες					
	Άνοιγμα	Ανιτ Τιμή	Καπιτ Τιμή	Τελ Τιμή	Τιμή κλεισ.	Όγκος	Ανοικτές θέσεις	Άνοιγμα	Ανιτ Τιμή	Καπιτ Τιμή	Τελ Τιμή	Τιμή κλεισ.	Όγκος	Ανοικτές θέσεις	Όγκος	Ανοικτές θέσεις	Άνοιγμα	Ανιτ Τιμή	Καπιτ Τιμή	Τελ Τιμή	Τιμή κλεισ.	Όγκος	Ανοικτές θέσεις	Άνοιγμα	Ανιτ Τιμή	Καπιτ Τιμή	Τελ Τιμή	Τιμή κλεισ.	Όγκος	Ανοικτές θέσεις	Όγκος	Ανοικτές θέσεις
0.350	0.000	0.000	0.000	0.691	-	-	0.000	0.000	0.000	0.691	-	-				0.000	0.000	0.000	0.001	-	-	0.000	0.000	0.000	0.001	-	-				0.004	
0.400	0.000	0.000	0.000	0.641	-	-	0.000	0.000	0.000	0.641	-	-				0.000	0.000	0.000	0.001	-	-	0.000	0.000	0.000	0.001	-	-				0.004	
0.450	0.000	0.000	0.000	0.591	-	-	0.000	0.000	0.000	0.591	-	-				0.000	0.000	0.000	0.001	-	-	0.000	0.000	0.000	0.001	-	-				0.005	
0.500	0.000	0.000	0.000	0.541	-	-	0.000	0.000	0.000	0.542	-	-				0.000	0.000	0.000	0.001	-	-	0.000	0.000	0.000	0.001	-	-				0.005	
0.550	0.000	0.000	0.000	0.491	-	-	0.000	0.000	0.000	0.492	-	-				0.000	0.000	0.000	0.002	-	-	0.000	0.000	0.000	0.003	-	-				0.006	
0.600	0.000	0.000	0.000	0.441	-	-	0.000	0.000	0.000	0.442	-	-				0.000	0.000	0.000	0.001	-	-	0.000	0.000	0.000	0.007	-	-				0.006	
0.650	0.000	0.000	0.000	0.391	-	4	0.000	0.000	0.000	0.392	-	-				0.000	0.000	0.000	0.003	-	-	0.000	0.000	0.000	0.012	-	-				0.007	
0.700	0.000	0.000	0.000	0.341	-	6	0.000	0.000	0.000	0.343	-	-				0.000	0.000	0.000	0.006	-	-	0.000	0.000	0.000	0.020	-	-				0.007	
0.750	0.000	0.000	0.000	0.291	-	-	0.000	0.000	0.000	0.294	-	-				0.000	0.000	0.000	0.011	-	-	0.000	0.000	0.000	0.001	-	-				0.008	
0.800	0.000	0.000	0.000	0.242	-	-	0.000	0.000	0.000	0.246	-	-				0.000	0.000	0.000	0.019	-	-	0.000	0.000	0.000	0.004	-	-				0.008	
0.850	0.000	0.000	0.000	0.193	-	-	0.000	0.000	0.000	0.201	-	-				0.000	0.000	0.000	0.002	-	-	0.000	0.000	0.000	0.008	-	-				0.009	
0.900	0.199	0.199	0.199	0.199	0.199	3	13	0.000	0.000	0.000	0.159	-	-				0.000	0.000	0.000	0.006	-	-	0.000	0.000	0.000	0.016	-	-				0.009
0.950	0.156	0.156	0.156	0.156	0.156	3	25	0.000	0.000	0.000	0.123	-	-				0.000	0.000	0.000	0.015	-	-	0.000	0.000	0.000	0.030	-	-				0.010
1.000	0.000	0.000	0.000	0.072	-	-	0.000	0.000	0.000	0.091	-	-				0.000	0.000	0.000	0.030	-	-	0.000	0.000	0.000	0.049	-	-				0.010	
1.100	0.000	0.000	0.000	0.027	-	-	0.000	0.000	0.000	0.046	-	-				0.000	0.000	0.000	0.085	-	4	0.000	0.000	0.000	0.103	-	-				0.011	
1.200	0.107	0.107	0.107	0.107	0.107	6	-	0.000	0.000	0.000	0.021	-	-				0.000	0.000	0.000	0.166	-	-	0.000	0.000	0.000	0.178	-	-				0.012
1.300	0.000	0.000	0.000	0.002	-	-	0.000	0.000	0.000	0.008	-	-				0.000	0.000	0.000	0.261	-	-	0.000	0.000	0.000	0.266	-	-				0.013	
1.400	0.000	0.000	0.000	0.010	-	-	0.000	0.000	0.000	0.003	-	-				0.000	0.000	0.000	0.360	-	-	0.000	0.000	0.000	0.361	-	-				0.014	
1.500	0.000	0.000	0.000	0.005	-	-	0.000	0.000	0.000	0.001	-	-				0.000	0.000	0.000	0.460	-	-	0.000	0.000	0.000	0.460	-	-				0.015	
1.600	0.000	0.000	0.000	0.003	-	-					-	-				0.000	0.000	0.000	0.560	-	-					-	-				0.016	
1.700	0.000	0.000	0.000	0.001	-	-					-	-				0.000	0.000	0.000	0.660	-	-					-	-				0.017	
1.800	0.000	0.000	0.000	0.001	-	-					-	-				0.000	0.000	0.000	0.760	-	-					-	-				0.018	
1.900	0.000	0.000	0.000	0.001	-	-					-	-				0.000	0.000	0.000	0.860	-	-					-	-				0.019	
2.000	0.000	0.000	0.000	0.001	-	-					-	-				0.000	0.000	0.000	0.960	-	-					-	-				0.020	
2.200	0.000	0.000	0.000	0.001	-	-					-	-				0.000	0.000	0.000	1.16	-	-					-	-				0.022	
2.400	0.000	0.000	0.000	0.001	-	-					-	-				0.000	0.000	0.000	1.36	-	-					-	-				0.024	
2.600	0.000	0.000	0.000	0.001	-	-					-	-				0.000	0.000	0.000	1.56	-	-					-	-				0.026	
2.800	0.000	0.000	0.000	0.001	-	-					-	-				0.000	0.000	0.000	1.76	-	-					-	-				0.028	
3.000	0.000	0.000	0.000	0.004	-	-					-	-				0.000	0.000	0.000	1.96	-	-					-	-				0.030	
3.200	0.000	0.000	0.000	0.002	-	-					-	-				0.000	0.000	0.000	2.16	-	-					-	-				0.032	
3.400	0.000	0.000	0.000	0.001	-	-					-	-				0.000	0.000	0.000	2.36	-	-					-	-				0.034	
3.600	0.000	0.000	0.000	0.001	-	-					-	-				0.000	0.000	0.000	2.56	-	-					-	-				0.036	
3.800	0.000	0.000	0.000	0.001	-	-					-	-				0.000	0.000	0.000	2.76	-	-					-	-				0.038	
4.000	0.000	0.000	0.000	0.001	-	-					-	-				0.000	0.000	0.000	2.96	-	-					-	-				0.040	
4.400	0.000	0.000	0.000	0.001	-	-					-	-				0.000	0.000	0.000	3.36	-	-					-	-				0.044	
4.800	0.000	0.000	0.000	0.001	-	-					-	-				0.000	0.000	0.000	3.76	-	-					-	-				0.048	

ΠΕΙΡΑΙΩΣ ΤΡΑΠΕΖΑ (ΚΟ)

(Μέγεθος Συμβολαίου: 100 Χρεόγραφα, Τρόπος Εξάσκησης: Αμερικάνικος, Φυσική Παράδοση)

	Δικαιώματα Αγοράς										Δικαιώματα Πώλησης																				
	Δεκέμβριος 2020				Ιανουάριος 2021				Λοιποί Μήνες		Δεκέμβριος 2020				Ιανουάριος 2021				Λοιποί Μήνες												
Τιμή Εξάσκησης	Άνοιγμα	Ανιψ. Τιμή	Κατωτ. Τιμή	Τελ. Τιμή	Τιμή κλεισ.	Όγκος	Ανοικτές θέσεις	Άνοιγμα	Ανιψ. Τιμή	Κατωτ. Τιμή	Τελ. Τιμή	Τιμή κλεισ.	Όγκος	Ανοικτές θέσεις	Όγκος	Ανοικτές θέσεις	Άνοιγμα	Ανιψ. Τιμή	Κατωτ. Τιμή	Τελ. Τιμή	Τιμή κλεισ.	Όγκος	Ανοικτές θέσεις	Όγκος	Ανοικτές θέσεις	Τιμή Εξάσκησης					
Σύνολα:						12	48						0	0	0	0							12	4			0	0	0	0	
Αριθμός Πράξεων:						3							0		0								0.00			0		0			

Προϊόν Δανεισμού	Υποκείμενος Τίτλος	Πολυμερείς Συναλλαγές[1]					Διμερείς Συναλλαγές[2]		Δανεισμός Τίτλων μέσω ΟΤC[3]
		Ανοιχτές θέσεις[5]	Προσφερόμενη ποσότητα	Μ.Σ.Τ[4]	Όγκος συναλλαγών	Μ.Σ.Τ[4]	Όγκος συναλλαγών	Μ.Σ.Τ[4]	Όγκος συναλλαγών
ALPHABOR	ALPHA BANK (ΚΟ)	54,749	---	---	---	---	---	---	44,236,381
TATTBOR	ATTICA BANK A.T.E. (ΚΟ)	13,916	---	---	---	---	---	---	370
CENERBOR	CENERGY HOLDINGS (ΚΑ)	---	---	---	---	---	---	---	---
EEEBOR	COCA-COLA HBC AG (ΚΟ)	1,042	---	---	---	---	---	---	70,546
EUROBBOR	EUROBANK HOLDINGS (ΚΟ)	124,457	---	---	---	---	---	---	67,890,306
FFGRPBOR	FOLLI-FOLLIE (ΚΟ)	---	---	---	---	---	---	---	1,067,847
FOYRKBOR	FOURLIS ΣΥΜΜΕΤΟΧΩΝ (ΚΟ)	3,100	---	---	---	---	---	---	73,892
INTRKBOR	INTRACOM HOLDINGS (ΚΟ)	---	---	---	---	---	---	---	---
BELABOR	JUMBO (ΚΟ)	29,000	---	---	---	---	---	---	78,853
LAMDABOR	LAMDA DEVELOPMENT(ΚΟ)	1,500	---	---	---	---	---	---	29,202
MIGBOR	MARFIN INVESTMENT GROUP (ΚΟ)	---	---	---	---	---	---	---	794,474
QUALBOR	QUALITY & RELIABILITY (ΚΟ)	---	---	---	---	---	---	---	---
TITCBOR	TITAN CEMENT (ΚΑ)	10,000	---	---	---	---	---	---	305,718
VIQBOR	VIHALCO SA/NV (ΚΑ)	5,841	---	---	---	---	---	---	---
ADMIEBOR	ΑΔΜΗΕ ΣΥΜΜΕΤΟΧΩΝ Α.Ε. (ΚΟ)	1,476	---	---	---	---	---	---	208,583
AEGNBOR	ΑΕΡΟΠΟΡΙΑ ΑΙΓΑΙΟΥ (ΚΟ)	5,850	---	---	---	---	---	---	134,670
ALMYBOR	ΑΛΟΥΜΥΛ (ΚΟ)	---	---	---	---	---	---	---	---
GEKTERNABOR	ΓΕΚ ΤΕΡΝΑ (ΚΟ)	---	---	---	---	---	---	---	26,852
PPCBOR	ΔΕΗ (ΚΟ)	---	---	---	---	---	---	---	5,069,756
ETEBOB	ΕΘΝΙΚΗ ΤΡΑΠΕΖΑ (ΚΟ)	10,408	---	---	---	40,000	0.01%	---	12,359,937
ELLAKTORBOR	ΕΛΛΑΚΤΩΡ (ΚΟ)	8,000	---	---	---	30,000	0.01%	---	239,703
EXAEBOR	ΕΛΛΗΝ. ΧΡΗΜΑΤΙΣΤΗΡΙΑ-Χ.Α. (ΚΟ)	267	---	---	---	---	---	---	367,137
ELPEBOR	ΕΛΛΗΝΙΚΑ ΠΕΤΡΕΛΑΙΑ (ΚΟ)	---	---	---	2,017	3.09%	---	---	222,235
EYDAPBOR	ΕΥΔΑΠ (ΚΟ)	2,907	---	---	---	---	---	---	264,329
MOHBOR	ΜΟΤΟΡ ΟΪΛ (ΚΟ)	22,685	---	---	---	---	---	---	1,474,748
MYTILBOR	ΜΥΤΙΛΗΝΑΙΟΣ (ΚΟ)	76,000	---	---	---	---	---	---	41,312
PRABOR	ΟΛΠ (ΚΟ)	335	---	---	---	---	---	---	20,401
OPAPBOR	ΟΠΑΠ (ΚΟ)	67,332	---	---	---	---	---	---	1,330,950
HTOBOR	ΟΤΕ (ΚΟ)	3,013	---	---	---	---	---	---	573,767
TPEIRBOR	ΠΕΙΡΑΙΩΣ ΤΡΑΠΕΖΑ (ΚΟ)	25,734	---	---	7,977	3.28%	163,212	10.00%	16,751,603
PLAISBOR	ΠΛΑΙΣΙΟ COMPUTERS (ΚΟ)	---	---	---	---	---	---	---	4,000

Σημειώσεις Προϊόντων Δανεισμού

[1] - Πολυμερείς Συμβάσεις Δανειοδοσίας των μεθόδων 8-1, 8-2 και 8-3-3 (σύμφ. Με Αποφ.17 ΔΣ του Χρηματιστηρίου).

[2] - Διμερείς Συμβάσεις Δανειοδοσίας των μεθόδων 8-3-1 και 8-3-2 (σύμφ. Με Αποφ. 20 ΔΣ του Χρηματιστηρίου).

[3] - Τα στοιχεία Συναλλαγές Δανεισμού Τίτλων μέσω ΟΤC δηλώνονται από τους χειριστές ΣΑΤ και αφορούν τις ποσότητες που έχουν καταγραφεί στο ΣΑΤ έως και τη προηγούμενη εργάσιμη ημέρα.

[4] - Μ.Σ.Τ: - Μέση Σταθμισμένη Τιμή (ως προς τα τεμάχια)

[5] - Τα στοιχεία αφορούν σε ανοιχτές θέσεις πριν την έναρξη της συνεδρίασης

Προϊόν Δανεισμού	Υποκείμενος Τίτλος	Πολυμερείς Συναλλαγές[1]					Διμερείς Συναλλαγές[2]		Δανεισμός Τίτλων μέσω ΟΤC[3]
		Ανοιχτές θέσεις[5]	Προσφερόμενη ποσότητα	Μ.Σ.Τ[4]	Όγκος συναλλαγών	Μ.Σ.Τ[4]	Όγκος συναλλαγών	Μ.Σ.Τ[4]	Όγκος συναλλαγών
SARBOR	ΣΑΡΑΝΤΗΣ ΓΡ. (ΚΟ)	---	---	---	---	---	---	---	23,390
TENERGYBOR	ΤΕΡΝΑ ΕΝΕΡΓΕΙΑΚΗ (ΚΟ)	37,600	---	---	---	---	---	---	99,624

Σημειώσεις Προϊόντων Δανεισμού

[1] - Πολυμερείς Συμβάσεις Δανειοδοσίας των μεθόδων 8-1, 8-2 και 8-3-3 (σύμφ. Με Αποφ.17 ΔΣ του Χρηματιστηρίου).

[2] - Διμερείς Συμβάσεις Δανειοδοσίας των μεθόδων 8-3-1 και 8-3-2 (σύμφ. Με Αποφ. 20 ΔΣ του Χρηματιστηρίου).

[3] - Τα στοιχεία Συναλλαγές Δανεισμού Τίτλων μέσω ΟΤC δηλώνονται από τους χειριστές ΣΑΤ και αφορούν τις ποσότητες που έχουν καταγραφεί στο ΣΑΤ έως και τη προηγούμενη εργάσιμη ημέρα.

[4] - Μ.Σ.Τ: - Μέση Σταθμισμένη Τιμή (ως προς τα τεμάχια)

[5] - Τα στοιχεία αφορούν σε ανοιχτές θέσεις πριν την έναρξη της συνεδρίασης

Κωδικό και ονομασίες Κλάδων Οικονομικής Δραστηριότητας του Χρηματιστηρίου Αθηνών

12003 - Διαπραγματεύσιμα Αμοιβαία Κεφάλαια	10101010 Υπηρεσίες Ηλεκτρονικών Υπολογιστών
10101015 Λογισμικό	10102030 Υλικό Υπολογιστών
15101010 Εξοπλισμός Τηλεπικοινωνιών	15102015 Υπηρεσίες Τηλεπικοινωνιών
20101010 Υγειονομικές Μονάδες	20101025 Υπηρεσίες Υγείας
20102010 Ιατρικός Εξοπλισμός	20103015 Φαρμακευτικά Προϊόντα
30101010 Τράπεζες	30202000 Διαφοροποιημένες Χρηματοοικονομικές Υπηρεσίες
30202010 Διαχείριση Κεφαλαίων & Θεματοφύλακες	30202015 Επενδυτικές Υπηρεσίες
30302010 Γενικές Ασφάλειες	30302015 Μεσίτες Ασφαλίσεων
35101010 Συμμετοχές & Ανάπτυξη Ακίνητης Περιουσίας	35101015 Υπηρεσίες Ακίνητης Περιουσίας
35102000 Διαφοροποιημένες Α.Ε.Ε.Α.Π.	35102030 Α.Ε.Ε.Α.Π. Επαγγελματικών Χώρων
40201040 Υπηρεσίες Ενοικίασης και Χρηματοδοτικής Μίσθωσης	40202010 Κατασκευή Κατοικιών
40202015 Έπιπλα	40202020 Οικιακές Συσκευές
40203040 Ηλεκτρονική Ψυχαγωγία	40203045 Παιχνίδια
40204020 Ρούχα και Αξεσουάρ	40301010 Ψυχαγωγία
40301030 Εκδόσεις	40301035 Ραδιοτηλεοπτικοί Φορείς
40401010 Διαφοροποιημένοι Έμποροι	40401020 Εμπόριο Ενδυμάτων
40401025 Εμπόριο Προϊόντων Οικιακής Βελτίωσης	40401030 Εξειδικευμένο Λιανικό Εμπόριο
40501010 Αεροπορικές Εταιρείες	40501015 Ταξίδια & Τουρισμός
40501020 Τυχερά Παιχνίδια	40501025 Ξενοδοχεία & Πανσιόν
45101015 Απόσταση & Οινόπαραγωγή	45101020 Αναψυκτικά
45102010 Γεωργεία, Αλιεία, Εκτροφή και Φυτείες	45102020 Τρόφιμα
45103010 Καπνός	45201010 Λιανικό & Χονδρικό Εμπόριο Τροφίμων
45201020 Είδη Προσωπικής Φροντίδας	50101010 Κατασκευές
50101030 Τσιμέντα	50101035 Άλλα Οικοδομικά Υλικά
50202010 Ηλεκτρικά Εξαρτήματα	50203000 Διαφοροποιημένες Βιομηχανίες
50203015 Πλαστικά	50203030 Υλικά Συσκευασίας
50204000 Μηχανήματα Βιομηχανικού Εξοπλισμού	50204020 Μηχανήματα Κατασκευών
50205010 Προμηθευτές Βιομηχανίας	50205020 Υποστηρικτικές Υπηρεσίες προς Επιχειρήσεις
50205030 Υπηρεσίες Μαζικής Εκτύπωσης	50206015 Εμπορικά Οχήματα & Ανταλλακτικά
50206030 Θαλάσσιες Μεταφορές	50206060 Υπηρεσίες Μεταφορών
55101000 Διαφοροποιημένα Υλικά	55101020 Κλωστοϋφαντουργικά Προϊόντα
55102000 Ορυχεία	55102010 Σίδηρος & Χάλυβας
55102015 Μεταλλουργία	55102035 Αλουμίνιο
60101000 Καθετοποιημένες Εταιρ. Πετρελαίου & Φυσικού Αερίου	60101020 Διυλιστήρια & Εμπορία Πετρελαιοειδών
65101010 Εναλλακτική Ηλεκτρική Ενέργεια	65101015 Συμβατική Ηλεκτρική Ενέργεια
65102030 Ύδρευση	



ATHEX
Athens Stock Exchange

Λεωφ. Αθηνών 110 104 42 Αθήνα
110, Athinon Ave. GR 104 42 Athens
tel. (+30)210-33.66.800, fax (+30)210-33.66.101
www.athexgroup.gr