

20

Ημερήσιο Δελτίο
Συναλλακτικής Δραστηριότητας

Daily Official List
of Trading Activity

Παρασκευή, 20 Νοεμβρίου, 2020

Έτος: 141 Αύξων Αριθμός Συνεδρίασης: 222



ATHEXGROUP
Athens Exchange Group

Αποποίηση Ευθύνης:

Η εταιρεία Ελληνικά Χρηματιστήρια-Χρηματιστήριο Αθηνών Ανώνυμη Εταιρεία Συμμετοχών καταβάλλει κάθε δυνατή προσπάθεια ώστε να διασφαλίσει ότι οι πληροφορίες και τα λοιπά στοιχεία που εμφανίζονται στο Ημερήσιο Δελτίο Τιμών (Η.Δ.Τ.) είναι ορθά και πλήρη αλλά δεν έχει καμία ευθύνη για ενδεχόμενο λάθος ή παράλειψη στοιχείων και / ή ευθύνη σχετικά με την ακρίβεια, αξιοπιστία, επικαιροποίηση και πληρότητα των παραπάνω πληροφοριών και στοιχείων ή ευθύνη προερχόμενη άμεσα ή έμμεσα από την χρήση των παραπάνω πληροφοριών.

Η Εταιρία δεν έχει καμία ευθύνη για την ακρίβεια των στοιχείων που περιλαμβάνονται στις ανακοινώσεις των εισηγμένων εταιρειών. Πιθανές προσβολές δικαιωμάτων τρίτων από το περιεχόμενο των ανακοινώσεων συνιστούν αποκλειστική ευθύνη του αποστολέα των ανακοινώσεων.

Όλα τα αναγραφόμενα στο Η.Δ.Τ. στοιχεία παρέχονται μόνο για τους σκοπούς της πληροφόρησης και δεν συνιστούν παροχή επενδυτικών συμβουλών ή πρόσκληση για επένδυση σε κινητές αξίες που διαπραγματεύονται στο Χρηματιστήριο Αθηνών.

Αναγνωρίζεται και συμφωνείται ότι όλα τα δικαιώματα επί των πληροφοριών που εμφανίζονται στο Η.Δ.Τ. θα αποτελούν κυριότητα της εταιρίας και οποιοδήποτε άλλο δικαίωμα συμπεριλαμβανομένου του δικαιώματος πνευματικής ιδιοκτησίας, σήματος κλπ. ανήκουν στο Χρηματιστήριο Αθηνών.

Τα ανωτέρω στοιχεία αποτελούν ιδιοκτησία της Εταιρίας και προστατεύονται σύμφωνα με τις διατάξεις περί πνευματικής ιδιοκτησίας. Απαγορεύεται α) η με οποιοδήποτε τρόπο ή μέσο αναπαραγωγή, αναδημοσίευση, τροποποίηση, αντιγραφή, πώληση, μετάδοση ή διανομή του συνόλου ή μέρους τους, χωρίς αναφορά στην πηγή και β) η εμπορική εκμετάλλευση των στοιχείων από τρίτους.

Η Εταιρία δεν φέρει καμία ευθύνη προερχόμενη άμεσα ή έμμεσα από χρήση ή τυχόν αλλοίωση των ανωτέρω στοιχείων όταν αυτά χρησιμοποιούνται από

Ελληνικά Χρηματιστήρια - Χρηματιστήριο Αθηνών Α.Ε. Συμμετοχών

Λεωφόρος Αθηνών 110, 10442 Αθήνα, Τηλ: (210) 33.66.800, Fax: (210) 32.13.938

www.athexgroup.gr

Χρηματιστηριακό Κέντρο Θεσσαλονίκης

Κατούνη 16-18, Θεσ/νίκη 546 25, Τηλ: (2310) 567.667, Fax: (2310) 530.455

Συνεγγυητικό Κεφάλαιο Εξασφάλισης Επενδυτικών Υπηρεσιών

Φειδίου 14-16, Αθήνα 106 78, Τηλ: (210) 33.04.682, Fax: (210) 33.04.155

Επιτροπή Κεφαλαιαγοράς

Κολοκοτρώνη 1 & Σταδίου 1, Αθήνα 105 62, Τηλ: (210) 33.77.100, Fax: (210) 33.77.173

Πίνακας Περιεχομένων

Ενότητα 1: Στατιστικά Στοιχεία Χρεογράφων, Παραγώγων και Δανεισμού

- Οι Αγορές Χρεογράφων Παραγώγων Δανεισμού
- Χρηματιστηριακοί Δείκτες
- Αναλυτικά Στοιχεία Συναλλαγών Αγοράς Χρεογράφων
- Στοιχεία Συναλλαγών Κλάδων Χρηματιστηρίου Αθηνών & Χρηματοοικονομικών Προϊόντων (Δ.Α.Κ.)
- Οι 10 Μετοχές με τη μεγαλύτερη Άνοδο & Πτώση
- Αναλυτικά Στοιχεία Συναλλαγών Αγοράς Παραγώγων

Ενότητα 2: Αναλυτικά Στοιχεία Συναλλαγών Χρεογράφων

- Αναλυτικά Στοιχεία Συναλλαγών Χρεογράφων
- Σημειώσεις Χρεογράφων

Ενότητα 3: Στοιχεία Συναλλαγών Χρεογράφων

- Στοιχεία Συναλλαγών Πακέτων
- Στοιχεία Συναλλαγών Δικαιωμάτων

- Στοιχεία Δανεισμού Τίτλων
- Στοιχεία Συναλλαγών Εκποιήσεων
- Στοιχεία Συναλλαγών Εκποιήσεων Ενσώματων Ονομαστικών Μετοχών
- Στοιχεία Ενεργητικού Διαπραγματεύσιμων Αμοιβαίων Κεφαλαίων (Δ.Α.Κ.)
- Χαρακτηριστικά Διαπραγματεύσιμων Αμοιβαίων Κεφαλαίων (Δ.Α.Κ.)

Ενότητα 4: Ανακοινώσεις

Ενότητα 5: Ομόλογα Διαπραγματεύσιμα στην Αγορά Αξιών Σταθερού Εισοδήματος

- Ομολογιακά Δάνεια Επιχειρήσεων – Οργανωμένη Αγορά (Μετατρέψιμα)
- Ομολογιακά Δάνεια Επιχειρήσεων – Οργανωμένη Αγορά (Μη Μετατρέψιμα)
- Ομόλογα Ελληνικού Δημοσίου
- Έντοκα Γραμμάτια & Zero Coupon Ομόλογα Ελληνικού Δημοσίου
- Ομόλογα Ελληνικού Δημοσίου Διαπραγματεύσιμα με τη Μέθοδο Εκφώνησης - Αντιφώνησης
- Ομόλογα Κρατικών Τραπεζών

Ενότητα 6: Πρόσθετα Στοιχεία Ενημέρωσης

- Πίνακας Μελών Χρηματιστηρίου Αθηνών και Μελών ΕΤ.ΕΚ.
- Πίνακας Μετοχών Υπό Ειδική Διαπραγμάτευση
- Γνωστοποιήσεις Συναλλαγών - Κατάλογος Υπόχρεων Προσώπων

Ενότητα 7: Αναλυτικά Στοιχεία Συναλλαγών Αγοράς Παραγώγων

- Συμβόλαια Μελλοντικής Εκπλήρωσης σε Δείκτες
- Συμβόλαια Μελλοντικής Εκπλήρωσης σε Μετοχές
- Δικαιώματα Προαίρεσης σε Δείκτες
- Δικαιώματα Προαίρεσης σε Μετοχές
- Στοιχεία Συναλλαγών Προϊόντων Δανεισμού

Παράρτημα Α: Κωδικοί και ονομασίες Κλάδων Οικονομικής Δραστηριότητας του Χρηματιστηρίου Αθηνών

Οι Αγορές Χρεογράφων Παραγώγων Δανεισμού

Γενικός Δείκτης Τιμών και Αξία Συναλλαγών Μετοχών και Παραγώγων

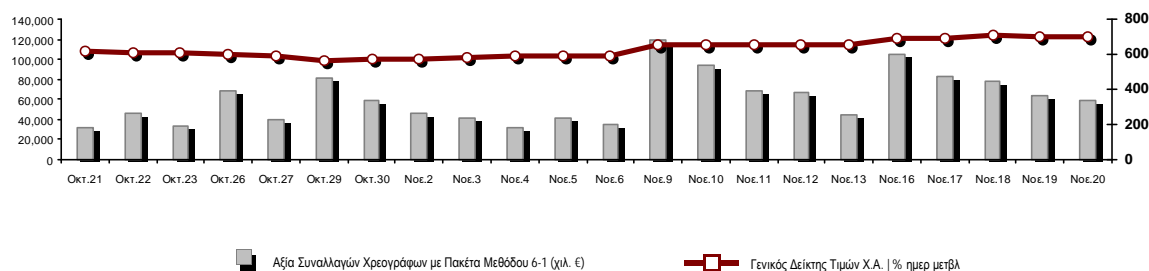

Κεφαλαιοποίηση Χ.Α. (εκατ €) **:	48,131.67		Συνολικές Ανοικτές Θέσεις σε Παράγωγα	304,920
Ημερήσια μεταβολή: εκατ. € %	8.76	0.02%	Ανοικτές θέσεις σε ΣΜΕ επί Δεικτών % ημερ μετβλ	4,775 0.00%
Μέση ετήσια Κεφ/ποίηση: εκατ. € % Μετβλ. Μέση προηγ. έτος	46,900.68	-14.39%	Ανοικτές θέσεις σε ΣΜΕ επί μετοχών % ημερ μετβλ	296,070 0.00%
Γενικός Δείκτης Τιμών Χ.Α. % ημερ μετβλ	699.45	0.04%	Ανοικτές θέσεις σε Δικαιώματα επί Δεικτών % ημερ μετβλ	2,289 0.00%
Κεφαλαιοποίηση Γενικού Δείκτη (εκατ. €)	42,522.30		Ανοικτές θέσεις σε Δικαιώματα επί μετοχών % ημερ μετβλ	1,786 0.00%
Ημερήσια μεταβολή (εκατ. €)	9.32			
Αξία Συναλλαγών Χρεογράφων με Πακέτα Μεθόδου 6-1 (χιλ. €)	58,584.56		Πλήθος Συμβολαίων Παραγώγων:	41,626
Ημερήσια μεταβολή: %	-5,519.47	-8.61%	Ημερήσια μεταβολή: τμχ %	-18,566 -30.84%
Μέση Αξία Συν/γών ΥΙD: χιλ. € % Μετβλ Μέση προηγ. έτος	60,766.94	-7.66%	Μέσος Όγκος Συμβ. ΥΙD: % Μετβλ Μέσο προηγ. Έτος	36,938 -11.83%
Αξία Συναλλαγών Πακέτων Μεθόδου 6-1 (χιλ. €)	2,229.37		Πλήθος Πράξεων Παραγώγων:	2,413
Αξία Συναλλαγών Πακέτων Μεθόδου 6-2 & 6-3 (χιλ. €)	22.27		Ημερήσια μεταβολή: πλήθος %	-674 -21.83%
Αξία Συναλλαγών Ομολόγων (χιλ.€)	304.58		Μέσο Πλήθος Πράξεων ΥΙD: % Μετβλ Μέσο προηγ. Έτος	2,545 -10.69%
Όγκος Συναλλαγών Χρεογράφων με Πακέτα Μεθόδου 6-1 (χιλ. Τμχ)	33,256.46		Συνολικές Ανοικτές Θέσεις σε Δανεισμό	547,199
Ημερήσια μεταβολή: χιλ. τμχ %	-18,700.10	-35.99%	Ημερήσια μεταβολή: τμχ %	0 0.00%
Μέσος Όγκος Συν/γών ΥΙD: % Μετβλ Μέσο προηγ. Έτος	40,046.23	26.14%	Πλήθος Συναλλαγών Δανεισμού (Πολυμερής/Διμερής)	14,013
Όγκος Συναλλαγών Πακέτων Μεθόδου 6-1 (χιλ. Τεμάχια)	304.09		Ημερήσια μεταβολή: τμχ %	-19,645
Όγκος Συναλλαγών Πακέτων Μεθόδου 6-2 & 6-3 (χιλ. Τεμάχια)	20.28		Πλήθος Πολυμερών Συναλλαγών	14,013
Όγκος Συναλλαγών Ομολόγων	305,000		Πλήθος Διμερών Συναλλαγών	0
Πλήθος Πράξεων Χρεογράφων με Πακέτα Μεθόδου 6-1	34,081		Πλήθος Πράξεων Δανεισμού:	12
Ημερήσια μεταβολή: πλήθος %	-4,083	-10.70%	Ημερήσια μεταβολή: %	0
Μέσο Πλήθος Πράξεων ΥΙD: % Μετβλ Μέσο προηγ. Έτος	31,724	16.85%	Πλήθος Πράξεων Πολυμερών Συναλλαγών	12
Πλήθος πακέτων Μεθόδου 6-1	5		Πλήθος Πράξεων Διμερών Συναλλαγών	0
Πλήθος πακέτων Μεθόδου 6-2 & 6-3	3			
Πλήθος συναλλαγών Ομολόγων	33			

Κεφαλαιοποίηση Χ.Α. (εκατ €) **

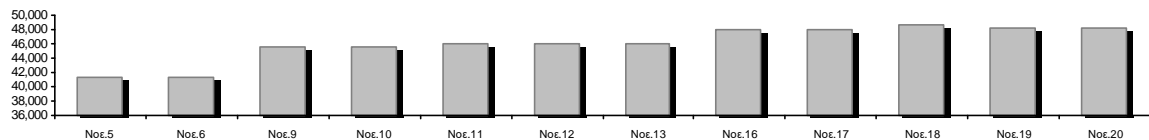

Ημερήσια Διακύμανση Γενικού Δείκτη Τιμών Χρηματιστηρίου Αθηνών

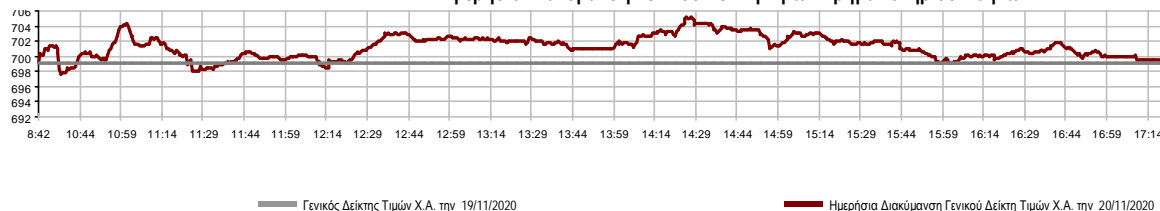

Χρηματιστηριακοί Δείκτες

Όνομασία Δείκτη	20/11/2020	19/11/2020	Δ μον.	Δ %	Κατώτερη	Ανώτερη	Κατ.έτους	Ανωτ.έτους	Ετησ. μεταβ.
Γενικός Δείκτης Τιμών Χ.Α.	699.45 #	699.20	0.25	0.04%	697.71	705.22	469.55	949.20	-23.70% ☒
FTSE/X.A. Large Cap	1,656.52 ☒	1,656.60	-0.08	0.00%	1,651.13	1,672.89	1,135.79	2,371.26	-27.92% ☒
FTSE/X.A. Mid Cap	1,022.52 #	1,021.23	1.29	0.13%	1,016.62	1,029.25	659.09	1,298.86	-14.45% ☒
FTSE/X.A.-Χ.Α.Κ. Τραπεζικός Δείκτης	282.38 #	279.80	2.58	0.92%	275.83	287.41	167.93	673.55	-57.85% ☒
FTSE/X.A. Υψηλής Μερισματικής Απόδοσης	2,443.69 ☒	2,453.39	-9.70	-0.40%	2,443.69	2,468.09	1,730.40	3,015.23	-16.92% ☒
FTSE/X.A. Διεθνούς Δραστηριοποίησης Plus	1,892.76 ☒	1,901.73	-8.97	-0.47%	1,892.76	1,919.12	1,269.53	2,435.50	-18.37% ☒
FTSE/X.A. Mid & Small Cap Θεμελιωδών Μεγεθών	2,749.70 ☒	2,751.38	-1.68	-0.06%	2,735.69	2,761.90	2,028.59	3,205.70	-7.59% ☒
Δείκτης ATHEX Select Plus	2,764.17 ☒	2,773.36	-9.19	-0.33%	2,761.21	2,789.91	1,698.34	3,182.42	-7.79% ☒
Δείκτης ATHEX Select	2,675.52 #	2,659.57	15.95	0.60%	2,659.57	2,693.22	1,734.15	3,581.16	-18.25% ☒
FTSE/X.A. Δείκτης Αγοράς	416.45 #	416.14	0.31	0.07%	414.96	420.35	282.92	587.56	-26.79% ☒
Δείκτης FTSE Med	4,160.90 ☒	4,177.61	-16.71	-0.40%			3,062.99	5,342.28	-16.43% ☒
Δείκτης Συνολικής Απόδοσης Γενικού Δείκτη Χ.Α.	1,174.23 #	1,173.81	0.42	0.04%	1,171.30	1,183.92	770.25	1,557.05	-21.48% ☒
FTSE/X.A. Large Cap Συνολικής Απόδοσης	2,536.36 ☒	2,536.48	-0.12	0.00%			1,760.89	3,542.27	-25.69% ☒
FTSE/X.A. Mid Cap Συνολικής Απόδοσης	1,277.34 #	1,275.73	1.61	0.13%			818.92	1,582.98	-12.32% ☒
FTSE/X.A.-Χ.Α.Κ. Τραπεζικός Δείκτης Συνολ. Απόδ.	247.37 #	245.11	2.26	0.92%			155.77	588.56	-57.84% ☒
Ελληνικός Δείκτης Mid & Small Cap	1,095.82 ☒	1,101.44	-5.62	-0.51%	1,095.16	1,108.34	701.19	1,312.90	-12.58% ☒
FTSE/X.A. Τράπεζες	373.09 #	369.68	3.41	0.92%	364.44	379.74	221.87	889.92	-57.85% ☒
FTSE/X.A. Ασφάλειες	1,833.68 #	1,789.83	43.85	2.45%	1,785.84	1,833.68	1,076.29	2,088.80	-9.45% ☒
FTSE/X.A. Χρηματοοικονομικές Υπηρεσίες	667.65 ☒	672.91	-5.26	-0.78%	666.96	685.18	480.39	1,123.81	-33.03% ☒
FTSE/X.A. Βιομηχανικά Προϊόντα & Υπηρεσίες	2,613.55 #	2,602.46	11.09	0.43%	2,594.70	2,625.70	1,302.84	2,712.84	2.03% #
FTSE/X.A. Εμπόριο	46.01 ☒	46.86	-0.85	-1.81%	45.87	47.16	38.18	75.77	-33.93% ☒
FTSE/X.A. Ακίνητης Περιουσίας	3,982.82 ☒	4,030.29	-47.47	-1.18%	3,982.82	4,085.84	2,945.19	5,826.74	-27.12% ☒
FTSE/X.A. Καταναλωτικά Προϊόντα & Υπηρεσίες	7,729.00 ☒	7,904.17	-175.17	-2.22%	7,710.50	7,978.63	5,596.91	10,280.00	-21.21% ☒
FTSE/X.A. Τρόφιμα & Ποτά	9,355.61 ☒	9,358.56	-2.95	-0.03%	9,286.12	9,484.91	5,768.28	13,004.12	-16.94% ☒
FTSE/X.A. Πρώτες Ύλες	6,305.03 #	6,294.80	10.23	0.16%	6,167.87	6,316.14	2,713.19	7,435.44	-2.37% ☒
FTSE/X.A. Κατασκευές & Υλικά	2,449.90 ☒	2,453.37	-3.47	-0.14%	2,440.53	2,473.57	1,403.78	3,344.96	-20.54% ☒
FTSE/X.A. Ενέργεια	2,609.08 ☒	2,668.01	-58.93	-2.21%	2,609.08	2,711.90	2,039.22	5,154.35	-48.32% ☒
FTSE/X.A. Ταξίδια & Αναψυχή	1,364.77 #	1,354.61	10.16	0.75%	1,348.18	1,378.11	904.20	2,084.49	-29.64% ☒
FTSE/X.A. Τεχνολογία	869.31 ☒	881.79	-12.48	-1.42%	868.83	884.24	537.98	1,029.21	-3.46% ☒
FTSE/X.A. Τηλεπικοινωνίες	3,588.51 #	3,547.84	40.67	1.15%	3,520.65	3,610.09	2,480.07	3,960.95	-8.58% ☒
FTSE/X.A. Υπηρεσίες Κοινής Ωφέλειας	4,013.80 #	4,005.74	8.06	0.20%	3,987.29	4,036.68	1,865.80	4,093.28	26.01% #
FTSE/X.A. Υγεία	430.77 ☒	432.59	-1.82	-0.42%	428.57	435.29	395.48	508.96	-14.67% ☒
Δείκτης Όλων των Μετοχών Χ.Α.	169.03 ☒	169.03	0.00	0.00%	169.03	169.03	122.81	223.49	-21.62% ☒
Ελληνικός Δείκτης Εταιρικών Ομολόγων	120.62 #	120.49	0.13	0.11%			106.56	121.22	0.29% #
Ελληνικός Δείκτης Τιμών Εταιρικών Ομολόγων	93.09 #	92.99	0.09	0.10%			84.04	96.15	-2.74% ☒

Σημείωση 1: Το κλείσιμο των Δεικτών FTSE/Med 100, Ελληνικός Δείκτης Εταιρικών Ομολόγων και, Ελληνικός Δείκτης Τιμών Εταιρικών Ομολόγων αφορούν την συνεδρίαση της 18/11/2020.

Σημείωση 2: Ο Ελληνικός Δείκτης Mid & Small Cap είναι Customized δείκτης υπολογιζόμενος από το Χρηματιστήριο Αθηνών.

Αναλυτικά Στοιχεία Συναλλαγών Αγοράς Χρεογράφων

	Όλα τα Χρεόγραφα	Κύρια Αγορά	Επιτήρηση	Διαπραγματεύσιμα Αμοιβαία Κεφάλαια
Σύνολα	120	108	12	0
Ανοδικές / Καθοδικές / Σταθερές:	52 / 49 / 19	45 / 46 / 17	7 / 3 / 2	0 / 0 / 0
Κεφαλαιοποίηση Χ.Α. (εκατ €) **	48,131.67	47,840.84	290.83	
Μέση Ημερήσια Αξία Συνγών (χιλ. €)	60,766.94	60,723.09	75.70	41.35
Αξία Συναλλαγών	58,606.83	58,443.90	162.93	0.00
Κύριος Πίνακας:	56,355.18	56,192.26	162.93	0.00
Προσυμφωνημένων Συναλλαγών 6_1_2_3:	2,251.64	2,251.64	0.00	0.00
Πίνακας Εκποιήσεων:	0.00	0.00	0.00	0.00
Πίνακας Ειδικών Όρων:	0.00	0.00	0.00	0.00
Μέσος Ημερήσιος Όγκος Συναλλαγών	40,046,233	39,504,754	563,814	2,278
Όγκος Συναλλαγών	33,276,740	32,027,241	1,249,499	0
Κύριος Πίνακας:	32,952,364	31,702,865	1,249,499	0
Προσυμφωνημένων Συναλλαγών 6_1_2_3:	324,376	324,376	0	0
Πίνακας Εκποιήσεων:	0	0	0	0
Πίνακας Ειδικών Όρων:	0	0	0	0
Μέσο Ημερήσιο Πλήθος Πράξεων	31,724	31,581	141	3
Αριθμός Πράξεων	34,084	33,794	290	0
Κύριος Πίνακας:	34,076	33,786	290	0
Προσυμφωνημένων Συναλλαγών 6_1_2_3:	8	8	0	0
Πίνακας Εκποιήσεων:	0	0	0	0
Πίνακας Ειδικών Όρων:	0	0	0	0

Στοιχεία Συναλλαγών Κλάδων Χρηματιστηρίου Αθηνών & Χρηματοοικονομικών Προϊόντων (Δ.Α.Κ.)

Κωδικός	Κλάδοι	Ανοδικές / Καθοδικές / Σταθερές	Αριθμός Πράξεων	Όγκος Συναλλαγών	Αξία Συναλλαγών	% στη Συνολική Αξία
12000	- Χρηματοοικονομικά Προϊόντα	0 / 0 / 0	---	---	---	---
3510	- Ακίνητη Περιουσία	4 / 2 / 3	912	342,382	1,771,738.47	3.02%
3030	- Ασφάλειες	1 / 0 / 0	75	23,813	107,300.51	0.18%
5020	- Βιομηχανικά Προϊόντα & Υπηρεσίες	8 / 5 / 4	2,518	1,519,023	4,469,907.68	7.63%
4040	- Εμπόριο	2 / 3 / 1	500	120,722	338,184.87	0.58%
6010	- Ενέργεια	1 / 2 / 0	3,068	593,820	4,635,987.19	7.91%
4020	- Καταναλωτικά Προϊόντα & Υπηρεσίες	4 / 4 / 1	1,490	328,142	3,368,550.79	5.75%
5010	- Κατασκευές & Υλικά Κατασκευών	4 / 6 / 1	2,949	1,532,313	2,811,787.57	4.80%
4030	- Μέσα Ενήμερωσης	0 / 1 / 0	74	42,908	11,742.79	0.02%
4520	- Προσωπική Φροντίδα, Φάρμακα & Παντοπωλεία	0 / 3 / 0	225	71,675	142,504.09	0.24%
5510	- Πρώτες Ύλες	7 / 3 / 4	704	290,105	754,007.31	1.29%
4050	- Ταξίδια και Αναψυχή	4 / 2 / 2	2,747	1,113,383	6,060,678.87	10.34%
1010	- Τεχνολογία	4 / 6 / 0	598	308,226	917,821.13	1.57%
1510	- Τηλεπικοινωνίες	3 / 1 / 0	2,843	932,186	10,643,718.66	18.16%
3010	- Τράπεζες	4 / 2 / 0	11,337	20,438,733	15,666,547.54	26.73%
4510	- Τρόφιμα, Ποτά & Καπνοβιομηχανίες	2 / 1 / 2	165	36,936	709,892.88	1.21%
2010	- Υγεία	1 / 3 / 0	56	33,828	20,517.28	0.04%
6510	- Υπηρεσίες Κοινής Ωφέλειας	2 / 3 / 0	2,787	1,143,633	5,605,090.51	9.56%
3020	- Χρηματοοικονομικές Υπηρεσίες	1 / 2 / 1	1,036	4,404,912	570,847.63	0.97%

Οι 10 Μετοχές με τη μεγαλύτερη Άνοδο & Πτώση

Κύρια Αγορά

Μετοχές με τη μεγαλύτερη Θετική μεταβολή τιμής	Τιμή κλεισ.	Μεταβ.	Μετοχές με τη μεγαλύτερη Αρνητική μεταβολή τιμής	Τιμή κλεισ.	Μεταβ.
ΡΕΒΟΪΛ (ΚΟ)	0.722	8.74% #	ΕΛΓΕΚΑ (ΚΟ)	0.26	-11.86% #
ΠΑΪΡΗΣ ΠΛΑΣΤΙΚΩΝ (ΚΟ)	0.66	6.45% #	A.S. COMPANY (ΚΟ)	1.92	-3.27% #
ΕΚΤΕΡ (ΚΟ)	0.817	4.61% #	ΓΕΚ ΤΕΡΝΑ (ΚΟ)	6.5	-2.84% #
ΠΕΙΡΑΙΩΣ ΤΡΑΠΕΖΑ (ΚΟ)	1.04	4.00% #	AVE (ΚΟ)	0.277	-2.81% #
ΕΛΛΑΚΤΩΡ (ΚΟ)	1.4	3.47% #	PROFILE (ΚΟ)	3.875	-2.64% #
ΠΛΑΙΣΙΟ COMPUTERS (ΚΟ)	3.29	3.46% #	JUMBO (ΚΟ)	14.3	-2.46% #
ΑΤΤΙΣΑ BANK A.T.E. (ΚΟ)	0.2025	2.48% #	ΜΟΤΟΡ ΟΪΛ (ΚΟ)	10.03	-2.34% #
ΕΥΡΩΠΑΪΚΗ ΠΙΣΤΗ (ΚΟ)	4.6	2.45% #	ΕΛΒΑΛΧΑΛΚΟΡ (ΚΟ)	1.76	-2.22% #
ΕΝΤΕΡΣΟΦΤ (ΚΟ)	1.88	2.17% #	FOURLIS ΣΥΜΜΕΤΟΧΩΝ (ΚΟ)	3.74	-2.22% #
ΒΥΤΕ COMPUTER (ΚΟ)	1.18	2.16% #	ΚΕΚΡΟΨ (ΚΟ)	2.24	-2.18% #

Μετοχές με τη μεγαλύτερη Αξία Συναλλαγών	Αξία (χιλ. €)	Μεταβ.	Μετοχές με το μεγαλύτερο Όγκο Συναλλαγών	Όγκος	Μεταβ.
ΟΤΕ (ΚΟ)	10,568.70	1.17% #	EUROBANK HOLDINGS (ΚΟ)	7,205,812	1.42% #
ΟΠΑΠ (ΚΟ)	5,443.68	0.82% #	ALPHA BANK (ΚΟ)	6,177,324	-0.36% #
ALPHA BANK (ΚΟ)	4,115.77	-0.36% #	MARFIN INVESTMENT GROUP (ΚΟ)	4,282,220	0.00% -
ΠΕΙΡΑΙΩΣ ΤΡΑΠΕΖΑ (ΚΟ)	4,067.84	4.00% #	ΠΕΙΡΑΙΩΣ ΤΡΑΠΕΖΑ (ΚΟ)	3,893,777	4.00% #
ΕΘΝΙΚΗ ΤΡΑΠΕΖΑ (ΚΟ)	3,906.59	0.54% #	ΕΘΝΙΚΗ ΤΡΑΠΕΖΑ (ΚΟ)	2,766,174	0.54% #
ΜΟΤΟΡ ΟΪΛ (ΚΟ)	3,566.20	-2.34% #	ΕΛΛΑΚΤΩΡ (ΚΟ)	1,137,313	3.47% #
EUROBANK HOLDINGS (ΚΟ)	3,325.66	1.42% #	ΟΤΕ (ΚΟ)	816,722	1.17% #
ΜΥΤΙΛΗΝΑΙΟΣ (ΚΟ)	3,178.97	0.58% #	ΟΠΑΠ (ΚΟ)	634,988	0.82% #
JUMBO (ΚΟ)	3,029.26	-2.46% #	ΑΔΜΗΕ ΣΥΜΜΕΤΟΧΩΝ Α.Ε. (ΚΟ)	505,472	-0.84% #
ΔΕΗ (ΚΟ)	1,985.50	1.27% #	ΑΤΤΙΣΑ BANK A.T.E. (ΚΟ)	384,037	2.48% #

Σημείωση: Απεικονίζονται οι Μετοχές που δεν ανήκουν στις Κατηγορίες Χαμηλής Διασποράς και Επιτήρησης και πραγματοποιήσαν κατά τη διάρκεια της συνεδρίασης Αξία Συναλλαγών μεγαλύτερη από 10,000 Ευρώ.

Αναλυτικά Στοιχεία Συναλλαγών Αγοράς Παραγώγων

	Αριθμός Πράξεων	Όγκος	Ανοικτές θέσεις
Σ.Μ.Ε. σε Δείκτες	273	1,471	4,775
FTSE/X.A. Large Cap	273	1,471	4,775
Σ.Μ.Ε. σε Μετοχές	2,117	39,960	296,070
ΑΔΜΗΕ ΣΥΜΜΕΤΟΧΩΝ Α.Ε. (ΚΟ)	48	613	5,394
ALPHA BANK (ΚΟ)	297	8,805	78,515
ΑΤΤΙΚΑ BANK Α.Τ.Ε. (ΚΟ)	0	0	185
COCA-COLA HBC AG (ΚΟ)	5	20	214
CENERGY HOLDINGS (ΚΑ)	7	71	7,337
ΕΛΛΑΚΤΩΡ (ΚΟ)	177	1,756	7,449
EUROBANK HOLDINGS (ΚΟ)	187	8,181	40,549
ΕΥΔΑΠ (ΚΟ)	12	12	97
FOURLIS ΣΥΜΜΕΤΟΧΩΝ (ΚΟ)	8	17	276
ΓΕΚ ΤΕΡΝΑ (ΚΟ)	89	297	3,729
ΕΛΛΗΝ. ΧΡΗΜΑΤΙΣΤΗΡΙΑ-Χ.Α. (ΚΟ)	35	114	1,793
ΕΛΛΗΝΙΚΑ ΠΕΤΡΕΛΙΑΙΑ (ΚΟ)	36	70	1,894
INTRACOM HOLDINGS (ΚΟ)	13	29	970
JUMBO (ΚΟ)	21	38	424
LAMDA DEVELOPMENT(ΚΟ)	30	61	1,588
MARFIN INVESTMENT GROUP (ΚΟ)	67	4,710	50,268
ΜΟΤΟΡ ΟΪΛ (ΚΟ)	82	231	1,044
ΜΥΤΙΛΗΝΑΙΟΣ (ΚΟ)	124	811	5,066
ΕΘΝΙΚΗ ΤΡΑΠΕΖΑ (ΚΟ)	316	7,036	34,839
ΟΠΑΠ (ΚΟ)	45	256	2,548
ΟΤΕ (ΚΟ)	64	238	3,466
ΟΛΠ (ΚΟ)	9	21	163
ΠΕΙΡΑΙΩΣ ΤΡΑΠΕΖΑ (ΚΟ)	317	5,590	32,924
ΔΕΗ (ΚΟ)	84	803	8,323
ΤΕΡΝΑ ΕΝΕΡΓΕΙΑΚΗ (ΚΟ)	13	30	803
ΤΙΤΑΝ CEMENT (ΚΑ)	4	8	881
ΒΙΟΗΛΛΑΚΟ SA/NV (ΚΑ)	27	142	5,331
Δικαιώματα σε Δείκτες	13	132	2,289
FTSE/X.A. Large Cap	13	132	2,289
Δικαιώματα σε Μετοχές	10	63	1,786
ALPHA BANK (ΚΟ)	0	0	25
ΕΘΝΙΚΗ ΤΡΑΠΕΖΑ (ΚΟ)	0	0	495
ΟΠΑΠ (ΚΟ)	0	0	425
ΟΤΕ (ΚΟ)	3	15	154
ΠΕΙΡΑΙΩΣ ΤΡΑΠΕΖΑ (ΚΟ)	4	15	307
ΔΕΗ (ΚΟ)	3	33	380
Συνολική Δραστηριότητα	2,413	41,626	304,920

Σημειώσεις Χρεογράφων

Κωδικός	Κείμενο σημείωσης
()	- Προσαρμοσμένα Μέρισματα λόγω διανομής Δωρεάν μετοχών.
*	- Τελευταία προσαρμοσμένη τιμή κλεισίματος.
[1]	- Καθαρά μερίσματα.
[2]	- Στη στήλη "Ημερ. Αποκοπής τελευταίου δικαιώματος" αναφέρεται η Ημερομηνία εισαγωγής για Νέες Εταιρείες.
[3]	- Η Χρηματιστηριακή αξία αναφέρεται στο σύνολο των μετοχών
[4]	- Η κωδικοποίηση των Κλάδων Οικονομικής Δραστηριότητας του Χ.Α. παρουσιάζονται στο Παράρτημα Α
[5]	- Η Χρηματιστηριακή Αξία αναφέρεται στο σύνολο των κατηγοριών μετοχών (εφόσον έχουν εισαχθεί περισσότερες της μιας κατηγορίες) και δεν αναφέρεται σε επιμέρους κατηγορίες μετοχών μιας εταιρείας.
[6]	- Ρ/Ε μεγαλύτερο του 100
[7]	- Τελευταία εικόνα του Βιβλίου Εντολών πριν το τέλος της συνεδρίασης
[8]	- Στην Αξία Συναλλαγών των Μετοχών περιλαμβάνονται όλοι οι τύποι Πακέτων
4750	- Μεταφορά στην Κατηγορία Επιτήρησης από 8/4/2011.
4865	- Αναστολή διαπραγμάτευσης από 2/4/2012.
4887	- Μεταφορά στην Κατηγορία Επιτήρησης από 10/4/2012.
4912	- Μεταφορά στην κατηγορία Επιτήρησης από 31/7/2012.
4914	- Αναστολή διαπραγμάτευσης από 31/8/2012.
4918	- Αναστολή διαπραγμάτευσης από 31/8/2012.
4955	- Μεταφορά στην Επιτήρηση από 5/4/2013.
4957	- Μεταφορά στην Επιτήρηση από 5/4/2013.
4958	- Μεταφορά στην Επιτήρηση από 5/4/2013.
4959	- Μεταφορά στην Επιτήρηση από 5/4/2013.
5093	- Μεταφορά στην Κατηγορία Επιτήρησης από 8/4/2015.
5101	- Αναστολή διαπραγμάτευσης από 1/9/2015.
5110	- Αναστολή διαπραγμάτευσης από 08/03/2016.
5112	- Μεταφορά στην Κατηγορία Επιτήρησης από 15/04/2016.
5115	- Μεταφορά στην Κατηγορία Επιτήρησης από 15/04/2016.
5130	- Αναστολή διαπραγμάτευσης από 18/04/2017.
5136	- Αναστολή διαπραγμάτευσης από 02/05/2017.
5141	- Μεταφορά στην Κατηγορία Επιτήρησης από 10/05/2017.
5153	- Αναστολή διαπραγμάτευσης από 03/10/2017.
5154	- Αναστολή διαπραγμάτευσης από 03/10/2017.
5160	- Μεταφορά στην Κατηγορία Επιτήρησης από 15/04/2016.
5161	- Μεταφορά στην κατηγορία Επιτήρησης από τις 25/11/2011.
5162	- Μεταφορά στην Κατηγορία Επιτήρησης από 21/12/2009.
5165	- Μεταφορά στην Κατηγορία Επιτήρησης από 15/02/2018.
5171	- Αναστολή διαπραγμάτευσης από 30/04/2018.
5172	- Αναστολή διαπραγμάτευσης από 30/04/2018.
5174	- Αναστολή διαπραγμάτευσης από 02/05/2018.
5178	- Μεταφορά στην Κατηγορία Επιτήρησης από 11/05/2018.
5179	- Αναστολή διαπραγμάτευσης από 25/05/2018.
5190	- Μεταφορά στην Κατηγορία Επιτήρησης από 01/10/2018.
5191	- Αναστολή διαπραγμάτευσης από 02/10/2018.
5192	- Αναστολή διαπραγμάτευσης από 02/10/2018.
5193	- Μεταφορά στην κατηγορία Επιτήρησης από 25/10/2018.
5194	- Μεταφορά στην κατηγορία Επιτήρησης από 25/10/2018.
5197	- Μεταφορά στην κατηγορία Επιτήρησης από 07/11/2018.
5205	- Αναστολή διαπραγμάτευσης από 02/05/2019.
5206	- Αναστολή διαπραγμάτευσης από 02/05/2019.
5216	- Αναστολή διαπραγμάτευσης από 01/10/2019.
5232	- Μεταφορά στην Κατηγορία Επιτήρησης από 08/04/2011.
5233	- Αναστολή διαπραγμάτευσης από 13/05/2020.
5241	- Αναστολή διαπραγμάτευσης από 26/06/2020
5243	- Αναστολή διαπραγμάτευσης από 01/07/2020.

Σημειώσεις Χρεογράφων

Κωδικός Κείμενο σημείωσης

- | | | |
|------|---|--|
| 5245 | - | Μεταφορά στη Κατηγορία Επιτήρηση από 09/07/2020. |
| 5246 | - | Μεταφορά στην κατηγορία Επιτήρηση από 09/07/2020. |
| 5248 | - | Μεταφορά στην κατηγορία Επιτήρησης από 05/08/2020. |

Στοιχεία Συναλλαγών Πακέτων

Χρεόγραφο	Όγκος πακέτου	Τιμή πακέτου	Αξία πακέτου	Ώρα έγκρισης	Σημείωση
ΟΤΕ (ΚΟ)	25,855	12.82	331,461.10	10:33:34	20
ΕΛΛΗΝ. ΧΡΗΜΑΤΙΣΤΗΡΙΑ-Χ.Α. (ΚΟ)	267	3.18	848.53	11:48:04	14
JUMBO (ΚΟ)	15	14.76	221.40	11:49:37	18
ΟΤΕ (ΚΟ)	50,000	12.92	645,750.00	12:34:19	20
EPSILON NET (ΚΟ)	110,000	2.85	313,500.00	12:38:05	20
ΜΥΤΙΛΗΝΑΙΟΣ (ΚΟ)	38,239	10.30	393,861.70	15:11:59	20
ΕΥΔΑΠ (ΚΟ)	80,000	6.81	544,800.00	16:15:31	20
ΠΕΙΡΑΙΩΣ ΤΡΑΠΕΖΑ (ΚΟ)	20,000	1.06	21,200.00	16:28:48	18

Σημειώσεις πακέτων

- 9 - Μέθοδος 6-1 / Ειδική Χρέωση
- 10 - Μέθοδος 6-1 / Ειδική Χρέωση, Αυθημερόν Διακανονισμός
- 14 - Μέθοδος 6-3 / Πακέτο Αποκατάστασης, Ατελής αγορά και Πώληση
- 18 - Μέθοδος 6-2 / SPOT 1
- 19 - Μέθοδος 6-2 / SPOT 2
- 20 - Μέθοδος 6-1 και Μέθοδος 6-1 Αυθημερόν Διακανονισμός
- 21 - Άλλη Προσυμφωνημένη

Στοιχεία Συναλλαγών Δικαιωμάτων

Ημερ. αποκοπής	Έναρξη εξάσκησης	Λήξη εξάσκησης	Λήξη διαπρ/σης	Δικαιώματα	Κατωτ Τιμή	Ανωτ Τιμή	Τιμή κλεισ.	Τελευταία ζήτηση	Τελευταία προσφορά	Όγκος	Πράξεις	Αξία Συναλλαγών
----------------	------------------	----------------	----------------	------------	------------	-----------	-------------	------------------	--------------------	-------	---------	-----------------

Δεν υπάρχουν Συναλλαγές Δικαιωμάτων.

Στοιχεία Συναλλαγών Εκποιήσεων

Χρεόγραφα	Τύπος Χρεογράφου	Όγκος Συναλλαγών	Αριθμός Πράξεων	Αξία Συναλλαγών	Σημείωση
Δεν πραγματοποιήθηκαν Εκποιήσεις Μετοχών.					

Σημειώσεις Εκποιήσεων

- 1 - Κανονική Εκποίηση.
- 2 - Εκποίηση Ενσώματων Ονομαστικών Μετοχών.
- 3 - Εκποίηση Αδιάθετων Κλασματικών Υπολοίπων.

Στοιχεία Συναλλαγών Εκποιήσεων Ενσώματων Ονομαστικών Μετοχών

Χρεόγραφα	Ημερ/νία έναρξης	Ημερ/νία λήξης	Αρχικό πλήθος	Διαθέσιμο πλήθος	Ημερομηνία	Μέση τιμή (ημέρας)	Μέση τιμή (περιόδου)	Αριθμός Πράξεων	Όγκος Συναλλαγών	Αξία Συναλλαγών
-----------	------------------	----------------	---------------	------------------	------------	--------------------	----------------------	-----------------	------------------	-----------------

Δεν πραγματοποιήθηκαν Εκποιήσεις Ενσώματων Ονομαστικών Μετοχών.

Σημειώσεις Εκποιήσεων

Σύμφωνα με την Απόφαση 1/380/04.05.2006 της Επιτροπής Κεφαλαιαγοράς εκποιούνται μέσω του Χρηματιστηρίου Αθηνών με επιμέλεια της εκδότριας εταιρείας, οι ενσώματες ονομαστικές μετοχές που δεν έχουν κατατεθεί στην εκδότρια προς αποϋλοποίηση. Η εκποίηση διενεργείται σύμφωνα με τον τρόπο που ορίζεται στο άρθρο 99Α του Κανονισμού του Χρηματιστηρίου Αθηνών.

Στοιχεία Ενεργητικού Διαπραγματεύσιμων Αμοιβαίων Κεφαλαίων (Δ.Α.Κ.)

	Ημερομηνία συναλλαγών	Δημιουργία / Εξαγορά	Αριθ. Μερ. (T-1)	Νέα Μερ. (T-1)	Εξαγορασθ. Μερ. (T-1)	Μερίδια (T) [1]	Αξία Ενεργητικού [2]	Καθαρή Τιμή	Μέρισμα /Μερίδιο	Ημερ. Αποκοπής
ALPHA ETF FTSE Athex Large Cap	20/11/2020	5,000	853,597	---	---	853,597	14,175,610.00	16.6069	0.81	01/07/2020

Σημειώσεις Δ.Α.Κ.

[1] - Αριθμ. μεριδίων (T) = Αριθμ. μεριδίων (T-1) + Νεοεκδιθέντα μερίδια (T-1) - Εξαγορασθέντα μερίδια (T-1)

[2] - Περιλαμβάνονται και τα μερίδια που δημιουργήθηκαν / εξαγοράσθηκαν την ημέρα T-1.

Περιγραφή	Στοιχεία
Όνομασία Δ.Α.Κ.	ALPHA ETF FTSE Athex Large Cap
Σύμβολο Δ.Α.Κ. (GR)	ΑΔΑΚ
Σύμβολο Δ.Α.Κ. (EN)	AETF
ISIN Δ.Α.Κ.	GRF000153004
Κατηγορία Διαπραγμάτευσης	Διαπραγματεύσιμα Αμοιβαία Κεφάλαια (Δ.Α.Κ.)
Τύπος Δ.Α.Κ.	Μετοχών
Τρόπος διαχείρισης	Παθητικός
Επενδυτική Στρατηγική	Σκοπός της επενδυτικής πολιτικής του Αμοιβαίου Κεφαλαίου είναι η αναπαραγωγή της αποδόσεως του Δείκτη FTSE/X.A. Large Cap του Χρηματιστηρίου Αθηνών σε όρους Ευρώ, ακολουθώντας πλήρως και πανομοιότυπως τη σύνθεση του υποκείμενου Δείκτη.
Εκδότης	ΑΛΦΑ ASSET MANAGEMENT Α.Ε.Δ.Α.Κ.
Εταιρεία Διαχείρισης	ΑΛΦΑ ASSET MANAGEMENT Α.Ε.Δ.Α.Κ.
Ειδικοί Διαπραγματευτές	ΑΛΦΑ FINANCE Α.Χ.Ε.Π.Ε.Υ. , ΕΘΝΙΚΗ ΧΡΗΜΑΤΙΣΤΗΡΙΑΚΗ Α.Χ.Ε.Π.Ε.Υ.
Θεματοφύλακας	ΑΛΦΑ ΤΡΑΠΕΖΑ Α.Ε.
Σύμβολο Δείκτη (GR)	FTSE
Σύμβολο Δείκτη (EN)	FTSE
Όνομασία Δείκτη	FTSE/X.A. Large Cap
ISIN Δείκτη	GRI99201A006
Κλάσμα Δείκτη [1]	1/100
Αρχική Τιμή Μεριδίου	21.76
Συνολικός Αριθμός Μεριδίων [2]	853,597
Ημερομηνία πρώτης Έκδοσης	14/01/2008
Ημερομηνία έναρξης Διαπραγμάτευσης	24/01/2008
Νόμισμα Διαπραγμάτευσης	ΕΥΡΩ
Νόμισμα Ενεργητικού	ΕΥΡΩ
Αρχική Αξία Ενεργητικού [3]	3,000,000.00
Αριθμ. Μεριδίων για Δημιουργία-Εξαγορά [4]	5,000
Αμοιβή Διαχείρισης	0.375

Σημειώσεις Δ.Α.Κ.

[1] - Το κλάσμα της τιμής του δείκτη που αποτελεί η τιμή της πρώτης έκδοσης

[2] - Ο αριθμός μεριδίων που διαπραγματεύθηκαν στο Χρηματιστήριο την ημέρα T

[3] - Η αξία του ενεργητικού κατά την έκδοση

[4] - Ο αριθμός μεριδίων που απαιτείται κατά τη διαδικασία δημιουργίας εξαγοράς

ΑΝΑΚΟΙΝΩΣΕΙΣ

ΓΝΩΣΤΟΠΟΙΗΣΕΙΣ ΕΤΑΙΡΕΙΩΝ

Δελτίο Τύπου Επιτροπής Εταιρικών Πράξεων Χρηματιστηρίου Αθηνών

Αθήνα, 20 Νοεμβρίου 2020

Το Χρηματιστήριο Αθηνών, κατόπιν της σημερινής συνεδρίασης της Επιτροπής Εταιρικών Πράξεων, γνωστοποιεί ότι θα υλοποιηθούν τα κάτωθι:

Τρίτη 24 Νοεμβρίου 2020

- Αποκοπή του δικαιώματος συμμετοχής στην αύξηση του μετοχικού κεφαλαίου με καταβολή μετρητών της εταιρίας «Π.Γ. ΝΙΚΑΣ Α.Β.Ε.Ε» (ISIN: GRS111003026), η οποία πραγματοποιείται υπέρ των παλαιών μετόχων, σε αναλογία 1 νέα κοινή ονομαστική μετοχή για κάθε 3 παλαιές κοινές ονομαστικές μετοχές, σε τιμή διάθεσης μετοχής €0,75. Ημερομηνία καταγραφής των δικαιούχων (record date) για την εν λόγω εταιρική πράξη είναι η **Τετάρτη 25 Νοεμβρίου 2020**. Η περίοδος άσκησης του δικαιώματος προτίμησης ορίζεται από την **Παρασκευή 27 Νοεμβρίου 2020** έως και την **Πέμπτη 10 Δεκεμβρίου 2020**, ενώ η περίοδος διαπραγμάτευσης των 39.865.605 δικαιωμάτων προτίμησης στο ηλεκτρονικό σύστημα συναλλαγών του Χρηματιστηρίου Αθηνών ορίζεται από την **Παρασκευή 27 Νοεμβρίου 2020** έως και τη **Δευτέρα 7 Δεκεμβρίου 2020**.

Τετάρτη 25 Νοεμβρίου 2020

- Έναρξη διαπραγμάτευσης των 133.774 νέων κοινών ονομαστικών μετοχών της εταιρίας «TRASTOR ΑΝΩΝΥΜΗ ΕΤΑΙΡΙΑ ΕΠΕΝΔΥΣΕΩΝ ΑΚΙΝΗΤΗΣ ΠΕΡΙΟΥΣΙΑΣ» (ISIN: GRS487003006), σε συνέχεια αύξησης του μετοχικού της κεφαλαίου λόγω κεφαλαιοποίησης διανεμητού αποθεματικού βραχυπροθέσμου προγράμματος παροχής κινήτρων σε μετοχές.

Άγιος Στέφανος, 20 Νοεμβρίου 2020

Π.Γ.ΝΙΚΑΣ Α.Β.Ε.Ε.

ΑΥΞΗΣΗ ΜΕΤΟΧΙΚΟΥ ΚΕΦΑΛΑΙΟΥ ΜΕ ΚΑΤΑΒΟΛΗ ΜΕΤΡΗΤΩΝ ΚΑΙ ΔΙΚΑΙΩΜΑ ΠΡΟΤΙΜΗΣΗΣ

ΥΠΕΡ ΤΩΝ ΠΑΛΑΙΩΝ ΜΕΤΟΧΩΝ

ΑΠΟΚΟΠΗ ΔΙΚΑΙΩΜΑΤΟΣ ΠΡΟΤΙΜΗΣΗΣ: 24.11.2020

ΠΕΡΙΟΔΟΣ ΑΣΚΗΣΗΣ ΔΙΚΑΙΩΜΑΤΟΣ ΠΡΟΤΙΜΗΣΗΣ: 27.11.2020 - 10.12.2020

ΠΕΡΙΟΔΟΣ ΔΙΑΠΡΑΓΜΑΤΕΥΣΗΣ ΔΙΚΑΙΩΜΑΤΟΣ ΠΡΟΤΙΜΗΣΗΣ: 27.11.2020 - 07.12.2020

Η εταιρεία «Π.Γ.ΝΙΚΑΣ Α.Β.Ε.Ε.» (στο εξής η «**Εταιρεία**») γνωστοποιεί προς τους κυρίους μετόχους τα ακόλουθα:

Δυνάμει της από 02.09.2020 απόφασης της Τακτικής Γενικής Συνέλευσης των μετόχων της Εταιρείας σε συνδυασμό με την από 09.11.2020 απόφαση του Διοικητικού Συμβουλίου της Εταιρείας αποφασίστηκε, μεταξύ άλλων, η ονομαστική αύξηση του μετοχικού κεφαλαίου της Εταιρείας ποσού ευρώ 1.594.624,20 με καταβολή μετρητών και δικαίωμα προτίμησης υπέρ των παλαιών μετόχων σε αναλογία μια (1) νέα μετοχή για κάθε τρεις (3) παλαιές μετοχές. Ειδικότερα, αποφασίστηκε να εκδοθούν και διατεθούν μέσω δημόσιας προσφοράς έως 13.288.535 νέες κοινές ονομαστικές μετά ψήφου μετοχές ονομαστικής αξίας ευρώ 0,12 εκάστη (οι «**Νέες Μετοχές**») και τιμή διάθεσης ευρώ 0,75 (η «**Τιμή Διάθεσης**») για κάθε μία νέα μετοχή (εφεξής η «**Αύξηση**»). Η Τιμή Διάθεσης των Νέων Μετοχών δύναται να είναι ανώτερη της χρηματιστηριακής τιμής κατά τον χρόνο αποκοπής του δικαιώματος προτίμησης.

Μετά την ολοκλήρωση της Αύξησης, και σε περίπτωση που αυτή καλυφθεί πλήρως, το μετοχικό κεφάλαιο της Εταιρείας θα ανέρχεται σε ευρώ 6.378.496,80 και θα διαιρείται σε 53.154.140 κοινές ονομαστικές μετά ψήφου μετοχές, ονομαστικής αξίας ευρώ 0,12 εκάστη. Τα συνολικά αντληθέντα κεφάλαια της Αύξησης, σε περίπτωση πλήρους κάλυψης, θα ανέλθουν σε ευρώ 9.966.401,25. Η υπέρ το άρτιο διάφορα ύψους έως ευρώ 8.371.777,05 θα αχθεί σε πίστωση του λογαριασμού των ιδίων κεφαλαίων της Εταιρείας «Διαφορά από Έκδοση μετοχών υπέρ το άρτιο».

Την 4.11.2020 καταχωρήθηκε στο Γ.Ε.ΜΗ. με Κωδικό Αριθμό Καταχώρησης 2347909 η με αριθμό 116526/04-11-2020 (ΑΔΑ: 6ΤΖΓ46ΜΤΛΡ-70Ι) απόφαση του Υπουργείου Ανάπτυξης και Επενδύσεων με την οποία εγκρίθηκε η αύξηση του μετοχικού κεφαλαίου με καταβολή μετρητών και η σχετική τροποποίηση του άρθρου 5 του Καταστατικού της Εταιρείας.

Ημερομηνία αποκοπής Δικαιώματος Προτίμησης

Ως ημερομηνία αποκοπής του δικαιώματος προτίμησης στην Αύξηση με καταβολή μετρητών ορίζεται η 24η.11.2020. Από την ίδια ημερομηνία (24.11.2020), οι υφιστάμενες μετοχές της Εταιρείας θα είναι διαπραγματεύσιμες στο Χρηματιστήριο Αθηνών (το «Χ.Α.») χωρίς το δικαίωμα συμμετοχής στην Αύξηση και η τιμή εκκίνησης των υφιστάμενων κοινών μετοχών της Εταιρείας στο Χ.Α. θα διαμορφωθεί σύμφωνα με τον Κανονισμό του Χ.Α., σε συνδυασμό με την υπ' αριθ. 26 Απόφαση του Διοικητικού Συμβουλίου του Χ.Α., όπως ισχύει.

Δικαίωμα Προτίμησης

Δικαιούχοι των δικαιωμάτων προτίμησης είναι οι Μέτοχοι που θα είναι εγγεγραμμένοι στα αρχεία του Συστήματος Άυλων Τίτλων (το «Σ.Α.Τ.») την 25η.11.2020 (record date) για την Εταιρεία καθώς και όσοι αποκτήσουν δικαιώματα προτίμησης κατά την περίοδο διαπραγμάτευσης των εν λόγω δικαιωμάτων στο Χ.Α.

Η περίοδος άσκησης του δικαιώματος προτίμησης ορίζεται από την 27η.11.2020 έως και την 10η.12.2020.

Η έναρξη διαπραγμάτευσης των δικαιωμάτων στο ηλεκτρονικό σύστημα συναλλαγών του Χ.Α. συμπίπτει με την έναρξη της περιόδου άσκησής τους.

Επισημαίνεται, ότι η διαπραγμάτευση των δικαιωμάτων δεν θα είναι δυνατή τις τελευταίες τρεις (3) εργάσιμες ημέρες πριν από τη λήξη της περιόδου άσκησής τους.

Ως λήξη της διαπραγμάτευσης των δικαιωμάτων στο ηλεκτρονικό σύστημα συναλλαγών του Χ.Α. ορίζεται η λήξη της συνεδρίασης της 07ης.12.2020.

Τα δικαιώματα προτίμησης για την απόκτηση Νέων Μετοχών είναι ελεύθερα μεταβιβάσιμα και θα αποτελούν αντικείμενο διαπραγμάτευσης στο Χ.Α. Τα δικαιώματα θα είναι πιστωμένα στους Λογαριασμούς της Μερίδας κάθε δικαιούχου στο Σ.Α.Τ., την ημερομηνία έναρξης διαπραγμάτευσής τους. Τα δικαιώματα που δεν θα ασκηθούν μέχρι τη λήξη της περιόδου άσκησης (δηλαδή έως και την 10.12.2020) αποσβένονται και παύουν να ισχύουν αυτοδικαίως.

Η άσκηση του δικαιώματος προτίμησης θα γίνεται τις εργάσιμες ημέρες και ώρες, καθόλη τη διάρκεια της περιόδου άσκησης των δικαιωμάτων προτίμησης, μέσω των καταστημάτων της Τράπεζα Eurobank A.E. (για τους μετόχους που δεν επιθυμούν να τα ασκήσουν μέσω των χειριστών τους), καθώς και μέσω των χειριστών των λογαριασμών αξιών των μετόχων (Α.Ε.Π.Ε.Υ. ή θεματοφυλακή τράπεζας).

Για την άσκηση των δικαιωμάτων προτίμησης, οι κάτοχοί τους θα προσκομίζουν στα καταστήματα της Τράπεζα Eurobank A.E την αστυνομική τους ταυτότητα, τον αριθμό του φορολογικού τους μητρώου, καθώς και την Εκτύπωση Στοιχείων Μερίδας & Λογαριασμού στο Σ.Α.Τ. Επισημαίνεται ότι οι κάτοχοι δικαιωμάτων προτίμησης κατά την άσκηση των δικαιωμάτων τους θα πρέπει να δηλώσουν επίσης: i) τον αριθμό μερίδας επενδυτή Σ.Α.Τ. ii) τον αριθμό λογαριασμού αξιών στο Σ.Α.Τ. iii) τον εξουσιοδοτημένο χειριστή του λογαριασμού αξιών, στον οποίο επιθυμούν να καταχωρισθούν οι μετοχές τους. Τέλος θα πρέπει να καταβάλουν τοις μετρητοίς, σε ειδικό τραπεζικό λογαριασμό που θα ανοιχθεί για την Αύξηση αυτή, το συνολικό αντίτιμο των Νέων Μετοχών που αντιστοιχούν στο ασκούμενο δικαίωμα προτίμησης τους.

Η καταβολή θα γίνεται, είτε με κατάθεση μετρητών στον ειδικό τραπεζικό λογαριασμό που θα έχει ανοιχτεί ειδικά για την Αύξηση αυτή είτε με χρέωση λογαριασμού καταθέσεων που τυχόν τηρεί ο μέτοχος στην Τράπεζα Eurobank A.E. κατά ποσό ίσο με το συνολικό αντίτιμο των Νέων Μετοχών που αντιστοιχούν στο ασκούμενο δικαίωμα προτίμησης και εν συνεχεία ισόποση πίστωση του ανωτέρω ειδικού λογαριασμού της Αύξησης.

Οι επενδυτές που θα επιλέξουν να ασκήσουν τα δικαιώματά τους μέσω των χειριστών τους, θα αιτούνται την άσκηση των δικαιωμάτων τους από το χειριστή τους. Οι χειριστές θα πρέπει να εξουσιοδοτηθούν από τους δικαιούχους και να προβούν στις δέουσες ενέργειες για την προσήκουσα άσκηση των δικαιωμάτων προτίμησης των πελατών τους. Σε περίπτωση περισσότερων της μίας εγγραφής για Νέες Μετοχές από το ίδιο πρόσωπο με βάση τα καταγεγραμμένα στοιχεία στο Σ.Α.Τ., το σύνολο των εν λόγω εγγραφών θα αντιμετωπίζεται ως ενιαία εγγραφή.

Κλάσματα Νέων Μετοχών δεν θα εκδοθούν. Ο μέγιστος αριθμός Νέων Μετοχών για τις οποίες μπορεί εγγραφεί ένας κάτοχος δικαιωμάτων προτίμησης είναι άμεση συνάρτηση του αριθμού των δικαιωμάτων προτίμησης που κατέχει. Τα δικαιώματα προτίμησης κατά την εξάσκησή τους οδηγούν σε δεκαδικό αριθμό Νέων Μετοχών, ο οποίος θα στρογγυλοποιείται προς τον αμέσως μικρότερο ακέραιο. Ενδεικτικά σημειώνεται ότι κάτοχος 100 υφιστάμενων μετοχών δικαιούται να εγγραφεί για 33 Νέες Μετοχές (όπως προκύπτει από τη στρογγυλοποίηση του πηλίκου της διαίρεσης (33,333 Νέες Μετοχές) στον αμέσως μικρότερο ακέραιο αριθμό, ήτοι σε 33 Νέες Μετοχές), καταβάλλοντας το ποσό των ευρώ 24,75.

Μετά την άσκηση των δικαιωμάτων προτίμησης τους, οι εγγραφόμενοι θα λαμβάνουν σχετική απόδειξη, η οποία δεν αποτελεί προσωρινό τίτλο και δεν θα διαπραγματεύεται σε αγορά.

Οι επενδυτές που θα ασκήσουν δικαιώματα προτίμησης δεν θα επιβαρύνθούν με κόστη εκκαθάρισης και πίστωσης των Νέων Μετοχών τους. Για την αγορά δικαιωμάτων προτίμησης ο αγοραστής επιβαρύνεται με τα προβλεπόμενα έξοδα που έχει συμφωνήσει με την Α.Ε.Π.Ε.Υ. ή την τράπεζα που συνεργάζεται για την ως άνω αγορά καθώς και με τις χρεώσεις (μεταβιβαστικά) που ισχύουν από την ΕΛ.Κ.Α.Τ.

Οι Νέες Μετοχές, θα αποδοθούν στους δικαιούχους σε άυλη μορφή με πίστωση στη Μεριδα και στο Λογαριασμό Αξιών στο Σ.Α.Τ., που έχει δηλωθεί από τους δικαιούχους.

Η κοινοποίηση στους έχοντες ασκήσει το δικαίωμα προτίμησης του ποσού που τους αναλογεί στην κατανομή γίνεται με την πίστωση των μερίδων τους στο Σ.Α.Τ. Οι πιστώσεις αυτές γίνονται συγχρόνως για όλους τους επενδυτές και από την επομένη εργάσιμη ημέρα αρχίζει η διαπραγμάτευση των Νέων Μετοχών.

Δικαίωμα Προεγγραφής

Σύμφωνα με απόφαση της Τακτικής Γενικής Συνέλευσης της 02.09.2020 και το από 09.11.2020 πρακτικό του ΔΣ της Εταιρείας, παρέχεται στους δικαιούχους των δικαιωμάτων προτίμησης, επιπρόσθετα Δικαίωμα Προεγγραφής για την απόκτηση, στην Τιμή Διάθεσης, αριθμού Αδιάθετων Μετοχών, και μόνον εφόσον τα πρόσωπα αυτά θα έχουν ασκήσει πλήρως τα δικαιώματα προτίμησής τους που αντιστοιχούν σε ακέραιο αριθμό Νέων Μετοχών.

Κάθε δικαιούχος δικαιώματος προεγγραφής, δύναται να ασκήσει το δικαίωμα προεγγραφής για την απόκτηση επιπλέον αριθμού αδιάθετων Νέων Μετοχών στην Τιμή Διάθεσης με ανώτατο όριο το σύνολο της Αύξησης.

Το δικαίωμα προεγγραφής θα ασκείται ταυτόχρονα με την άσκηση του δικαιώματος προτίμησης καθ' όλη τη διάρκεια άσκησης των δικαιωμάτων προτίμησης, με την υποβολή έγγραφης δήλωσης (i) στα καταστήματα της Τράπεζα Eurobank A.E., κατά τις εργάσιμες ημέρες και ώρες, όπως κατωτέρω αναφέρεται ή (ii) στους εξουσιοδοτημένους χειριστές των δικαιούμενων να το ασκήσουν και με την ταυτόχρονη καταβολή σε μετρητά του συνόλου των κεφαλαίων που αντιστοιχούν στις Αδιάθετες Μετοχές, για τις οποίες ασκείται το Δικαίωμα Προεγγραφής. Απαραίτητη προϋπόθεση για την άσκηση του Δικαιώματος Προεγγραφής μέσω του δικτύου καταστημάτων της Τράπεζα Eurobank A.E. είναι η ύπαρξη καταθετικού λογαριασμού στην Τράπεζα Eurobank A.E.

Σε περίπτωση που ο αριθμός των Αδιάθετων Μετοχών δεν επαρκεί για την πλήρη ικανοποίηση της ζήτησης από τους δικαιούχους επενδυτές, αυτοί θα ικανοποιηθούν αναλογικά με βάση τον αριθμό των Αδιάθετων Μετοχών που θα έχουν ζητήσει σε σχέση με το σύνολο των Αδιάθετων Νέων Μετοχών για τις οποίες θα έχει ασκηθεί το Δικαίωμα Προεγγραφής και μέχρι την πλήρη εξάντληση των Αδιάθετων Μετοχών. Σε περίπτωση που ο αριθμός των Αδιάθετων Μετοχών είναι μεγαλύτερος από τον αριθμό των μετοχών που ζητήθηκαν μέσω προεγγραφών, οι προεγγραφές θα ικανοποιηθούν στο σύνολό τους.

Η άσκηση του Δικαιώματος Προεγγραφής, με υποβολή αίτησης στα καταστήματα της Τράπεζα Eurobank A.E. θα πραγματοποιείται με δέσμευση λογαριασμού καταθέσεων που ο προεγγραφόμενος τηρεί ή θα ανοίξει στην Τράπεζα Eurobank A.E., κατά ποσό ίσο με την αξία των Νέων Μετοχών για τις οποίες ασκεί το Δικαίωμα Προεγγραφής. Η Τράπεζα Eurobank A.E. κατά την ημέρα της ολικής ή μερικής ικανοποίησης του Δικαιώματος Προεγγραφής, θα προβεί στη χρέωση του λογαριασμού του προεγγραφέντα κατά ποσό ίσο

με τη συνολική αξία των Νέων Μετοχών που θα διατεθούν τελικώς στον προεγγραφέντα και εν συνεχεία στην πίστωση του ειδικού λογαριασμού της Αύξησης.

Οι δικαιούχοι επενδυτές που θα επιλέξουν να ασκήσουν το Δικαίωμα Προεγγραφής τους μέσω των χειριστών τους θα υποβάλουν τη σχετική αίτηση μέσω των χειριστών τους. Οι χειριστές θα πρέπει να εξουσιοδοτηθούν από τους δικαιούχους και να προβούν στις δέουσες ενέργειες για την προσήκουσα άσκηση του Δικαιώματος Προεγγραφής των πελατών τους.

Στην περίπτωση περισσότερων της μίας προεγγραφής των ιδίων προσώπων με βάση τα στοιχεία Σ.Α.Τ., το σύνολο των εν λόγω προεγγραφών θα αντιμετωπίζεται ως ενιαία προεγγραφή.

Μετά την άσκηση των Δικαιωμάτων Προεγγραφής, οι ασκούντες τέτοια δικαιώματα θα λαμβάνουν σχετική απόδειξη, η οποία δεν θα αποτελεί προσωρινό τίτλο και δεν θα διαπραγματεύεται σε αγορά.

Τα τυχόν καταβληθέντα ποσά των προεγγραφών που δεν θα χρησιμοποιηθούν για την απόκτηση Αδιάθετων Μετοχών θα αποδεσμεύονται και θα επιστρέφονται άτοκα σε αυτούς που άσκησαν το Δικαίωμα Προεγγραφής.

Δυνατότητα Υπαναχώρησης

Σε περίπτωση δημοσίευσης συμπληρώματος Ενημερωτικού Δελτίου, σύμφωνα με το άρθρο 23 παρ. 2 του Κανονισμού (ΕΕ) 2017/1129, επενδυτές οι οποίοι έχουν ήδη συμφωνήσει να εγγραφούν ή να προεγγραφούν για την απόκτηση Νέων Μετοχών πριν από τη δημοσίευση του συμπληρώματος, δύνανται να υπαναχωρήσουν από την εγγραφή τους, το αργότερο εντός δύο (2) εργάσιμων ημερών από τη δημοσίευση του συμπληρώματος. Η περίοδος αυτή μπορεί να παρατείνεται από τον Εκδότη. Η τελική ημερομηνία για το δικαίωμα υπαναχώρησης αναφέρεται στο συμπλήρωμα.

Ενημερωτικό Δελτίο

Το Ενημερωτικό Δελτίο για την αύξηση του μετοχικού κεφαλαίου της Εταιρείας, όπως εγκρίθηκε από το Δ.Σ. της Επιτροπής Κεφαλαιαγοράς στις 20.11.2020 και θα είναι διαθέσιμο στο επενδυτικό κοινό στις 20.11.2020 σε ηλεκτρονική μορφή:

- της Ελληνικά Χρηματιστήρια - Χρηματιστήριο Αθηνών Συμμετοχών Α.Ε.
<https://www.athexgroup.gr/el/web/guest/company-prospectus>
- της Επιτροπής Κεφαλαιαγοράς http://www.hcmc.gr/el_GR/web/portal/elib/deltia
- της Εταιρείας <http://nikas.gr/el/afksiseis-metoxikou-kefalaiou>

Επίσης, το Ενημερωτικό Δελτίο, κατά τη διάρκεια της περιόδου άσκησης των δικαιωμάτων προτίμησης, θα είναι διαθέσιμο δωρεάν στο επενδυτικό κοινό και σε έντυπη μορφή, εφόσον ζητηθεί, στα γραφεία της Εταιρείας, 22ο χιλ. Ε.Ο. Αθηνών – Λαμίας, 145 65 Αγ. Στέφανος- Αττικής.

Η ημερομηνία έναρξης διαπραγμάτευσης των Νέων Μετοχών στο Χ.Α., μετά την ολοκλήρωση της αύξησης του μετοχικού κεφαλαίου, θα αποφασιστεί από την Εταιρεία και θα γνωστοποιηθεί με νεώτερη ανακοίνωση, σύμφωνα με την κείμενη νομοθεσία.

Για την εισαγωγή προς διαπραγμάτευση των Νέων Μετοχών απαιτείται η προηγούμενη έγκριση του Χ.Α.

Για περισσότερες πληροφορίες οι κ.κ. Μέτοχοι μπορούν να απευθύνονται τις εργάσιμες ημέρες και ώρες, στα γραφεία της Εταιρείας 22ο χιλ. Ε.Ο. Αθηνών – Λαμίας, 145 65 Αγ. Στέφανος- Αττικής, (Αρμόδια: κα Άρτεμη Ντούσια, τηλ.: 2108187300).

From: Π. ΠΕΤΡΟΠΟΥΛΟΣ Α.Ε.Β.Ε.

Posted At: 19 November 2020 17:22

Conversation: ΑΓΟΡΑ ΙΔΙΩΝ ΜΕΤΟΧΩΝ

Posted To: DOLAnnouncements

Subject: ΑΓΟΡΑ ΙΔΙΩΝ ΜΕΤΟΧΩΝ

Η Πέτρος Πετρόπουλος ΑΕΒΕ (η «**Εταιρία**»), ανακοινώνει στο επενδυτικό κοινό ότι στο πλαίσιο του Προγράμματος Αγοράς Ιδίων Μετοχών, σύμφωνα με την κείμενη νομοθεσία, και κατ' εφαρμογή της από 29/6/2020 απόφασης της Γενικής Συνέλευσης των Μετόχων και της από 30/6/2020 απόφασης του Διοικητικού Συμβουλίου της Εταιρίας, προέβη στις 19/11/2020 σε αγορά 2.600 Ιδίων Μετοχών της Εταιρίας μέσω της Alpha Finance με τιμή κτήσης 5,7154 ευρώ ανά μετοχή και συνολική αξίας 14.860 ευρώ.

From: ΕΙΔΗΣΕΟΦΩΝΙΚΗ ΕΛΛΑΣ Α.Ε.Ε.
Posted At: 19 November 2020 17:31
Conversation: ΑΝΑΚΟΙΝΩΣΗ ΒΑΣΕΙ Ν. 3461/2006
Posted To: DOLAnnouncements
Subject: ΑΝΑΚΟΙΝΩΣΗ ΒΑΣΕΙ Ν. 3461/2006

**Ανακοίνωση σύμφωνα με τις διατάξεις
του άρθρου 24 παράγραφος 2 του Νόμου 3461/2006**

Σύμφωνα με τις διατάξεις του άρθρου 24 παράγραφος 2 του Νόμου 3461/2006, όπως ισχύει, και έπειτα από την υποβολή την 24.06.2020 της υποχρεωτικής δημόσιας πρότασης από την εταιρία «ΑΝΚΟΣΤΑΡ ΕΛΛΑΣ ΣΥΜΜΕΤΟΧΩΝ – ΠΑΡΟΧΗΣ ΥΠΗΡΕΣΙΩΝ ΜΟΝΟΠΡΟΣΩΠΗ ΑΝΩΝΥΜΗ ΕΤΑΙΡΕΙΑ» (ο «**Προτείνων**») για την απόκτηση του συνόλου των κοινών, ονομαστικών, μετά ψήφου μετοχών της εταιρίας «ΕΙΔΗΣΕΟΦΩΝΙΚΗ ΕΛΛΑΣ - ΑΝΩΝΥΜΗ ΕΜΠΟΡΙΚΗ ΕΤΑΙΡΕΙΑ - ΥΠΗΡΕΣΙΕΣ ΤΗΛΕΧΟΠΛΗΡΟΦΟΡΗΣΗΣ - ΟΛΟΚΛΗΡΩΜΕΝΕΣ ΥΠΗΡΕΣΙΕΣ ΠΛΗΡΟΦΟΡΙΚΗΣ ΚΑΙ ΕΠΙΚΟΙΝΩΝΙΩΝ» (η «**Εταιρία**»), που δεν κατέχει ο Προτείνων και τα συντονισμένα με αυτόν πρόσωπα, γνωστοποιούνται τα κατωτέρω:

1. Ο Προτείνων προέβη στις ακόλουθες αποκτήσεις μετοχών της Εταιρίας:

- Κατά την 17.11.2020, ο Προτείνων απέκτησε, μέσω του Χρηματιστηρίου Αθηνών, 93.262 κοινές, ονομαστικές, μετοχές της Εταιρίας που αντιστοιχούν σε ποσοστό 0,33% του συνόλου των μετοχών και των δικαιωμάτων ψήφου της Εταιρίας. Η τιμή απόκτησης των παραπάνω μετοχών ήταν 0,47 Ευρώ ανά μετοχή, ήτοι συνολικά 43.833,14 Ευρώ.
- Κατά την 18.11.2020, ο Προτείνων απέκτησε, μέσω του Χρηματιστηρίου Αθηνών, 19.551 κοινές, ονομαστικές, μετοχές της Εταιρίας που αντιστοιχούν σε ποσοστό 0,07% του συνόλου των μετοχών και των δικαιωμάτων ψήφου της Εταιρίας. Η τιμή απόκτησης των παραπάνω μετοχών ήταν 0,47 Ευρώ ανά μετοχή, ήτοι συνολικά 9.188,97 Ευρώ.
- Κατά την 18.11.2020, ολοκληρώθηκε η εξωχρηματιστηριακή αγορά 800.000 κοινών ονομαστικών μετοχών της Εταιρίας, που αντιστοιχούν σε ποσοστό 2,87% του συνόλου των μετοχών και δικαιωμάτων ψήφου της Εταιρίας. Ο Προτείνων απέκτησε τις ως άνω μετοχές από ιδιώτη μέτοχο που δεν συνδέεται με τον Προτείνοντα ή τα

πρόσωπα που ενεργούν συντονισμένα με αυτόν, δυνάμει του από 11.11.2020 συμφωνητικού εξωχρηματιστηριακής αγοράς, η υπογραφή του οποίου γνωστοποιήθηκε στο επενδυτικό κοινό την 12.11.2020.

2. Κατόπιν των ανωτέρω αποκτήσεων, ο Προτείνων κατέχει πλέον συνολικά άμεσα 8.749.882 μετοχές.

Αφού ληφθούν υπόψη οι ανωτέρω αποκτήσεις, ο Προτείνων και τα πρόσωπα που ενεργούν συντονισμένα με αυτόν, ήτοι: (i) οι κ.κ. Γεώργιος Θεοδόσης Μαλιούρης, κα Τερέζα Θεοδόση και Ευστράτιος Απέργης (οι «**Βασικοί Μέτοχοι**»), ως πρόσωπα που έχουν από κοινού τον έλεγχο του Προτείνοντα, και (ii) τα πρόσωπα που ελέγχονται από τους Βασικούς Μετόχους και κατέχουν μετοχές της Εταιρίας, ήτοι η PULCLAIR COMPANY LTD, η οποία ελέγχεται και ανήκει κατά 100% στον Γεώργιο Θεοδόση – Μαλιούρη και η PANFORCE LIMITED, η οποία ελέγχεται και ανήκει κατά 100% στον Ευστράτιο Απέργη και η ANCOSTAR HOLDINGS LIMITED, 100% μητρική εταιρεία του Προτείνοντα η οποία ελέγχεται και ανήκει στους Βασικούς Μετόχους (κατά 52,75% στον Γεώργιο Θεοδόση – Μαλιούρη, 20,15% στην Τερέζα Θεοδόση του Γεωργίου και 27,10% στον Ευστράτιο Απέργη) και (iii) τα εξής πρόσωπα που ελέγχονται από τους Βασικούς Μετόχους και δεν κατέχουν μετοχές ή δεν ανήκουν στον όμιλο της Εταιρίας: 1. ΛΕΒΑΝΤΕ ΦΕΡΡΙΣ ΝΑΥΤΙΚΗ ΕΤΑΙΡΕΙΑ, 2. ΛΕΒΑΝΤΕ ΦΕΡΡΙΣ ΙΙΙ ΝΑΥΤΙΚΗ ΕΤΑΙΡΕΙΑ, 3. ΙΟΝΙΣΣΟΣ ΦΕΡΡΙΣ ΝΑΥΤΙΚΗ ΕΤΑΙΡΕΙΑ, 4. ΙΟΝΙΣΣΟΣ ΦΕΡΡΙΣ ΙΙΙ ΝΑΥΤΙΚΗ ΕΤΑΙΡΕΙΑ, 5. ΛΕΒΑΝΤΕ ΦΕΡΡΙΣ V ΝΑΥΤΙΚΗ ΕΤΑΙΡΕΙΑ, 6. ΛΕΒΑΝΤΕ ΦΕΡΡΙΣ ΓΚΡΟΥΠ (κοινοπραξία των υπό 1, 2, 3 4 και 5 ναυτικών εταιρειών), 7. LEVANTE PROPERTIES ΙΔΙΩΤΙΚΗ ΚΕΦΑΛΑΙΟΥΧΙΚΗ ΕΤΑΙΡΕΙΑ, 8. Ε. Απέργης – Μ.Ε. Δημητροκάλλη Ιδιωτική Κεφαλαιουχική Εταιρεία, 9. ΑΘΗΝΑΪΚΗ ΚΤΗΜΑΤΟΕΜΠΟΡΙΚΗ ΑΝΩΝΥΜΗ ΤΕΧΝΙΚΗ ΕΤΑΙΡΕΙΑ, και 10. Ramani Company Limited, κατέχουν συνολικά 24.086.984 μετοχές που αντιπροσωπεύουν περίπου το 86,49% των δικαιωμάτων ψήφου της Εταιρίας.

From: ΕΙΔΗΣΕΟΦΩΝΙΚΗ ΕΛΛΑΣ Α.Ε.Ε.
Posted At: 19 November 2020 17:32
Conversation: ΑΝΑΚΟΙΝΩΣΗ ΡΥΘΜΙΖΟΜΕΝΗΣ ΠΛΗΡΟΦΟΡΙΑΣ ΤΟΥ Ν. 3556/2007: Γνωστοποίηση συναλλαγών
Posted To: DOLAnnouncements
Subject: ΑΝΑΚΟΙΝΩΣΗ ΡΥΘΜΙΖΟΜΕΝΗΣ ΠΛΗΡΟΦΟΡΙΑΣ ΤΟΥ Ν. 3556/2007: Γνωστοποίηση συναλλαγών

Ανακοίνωση ρυθμιζόμενης πληροφορίας Ν. 3556/2007

Γνωστοποιείται, σύμφωνα με το Ν.3556/2007 και το άρθρο 19 του Κανονισμού 596/2014, ότι η εταιρία «ΑΝΚΟΣΤΑΡ ΕΛΛΑΣ ΣΥΜΜΕΤΟΧΩΝ – ΠΑΡΟΧΗΣ ΥΠΗΡΕΣΙΩΝ ΜΟΝΟΠΡΟΣΩΠΗ ΑΝΩΝΥΜΗ ΕΤΑΙΡΕΙΑ», πρόσωπο που έχει στενό δεσμό με i) τον κ. Γεώργιο Θεοδόση Μαλιούρη, Πρόεδρο του ΔΣ της εταιρίας «ΕΙΔΗΣΕΟΦΩΝΙΚΗ ΕΛΛΑΣ - ΑΝΩΝΥΜΗ ΕΜΠΟΡΙΚΗ ΕΤΑΙΡΕΙΑ - ΥΠΗΡΕΣΙΕΣ ΤΗΛΕΧΟΠΛΗΡΟΦΟΡΗΣΗΣ - ΟΛΟΚΛΗΡΩΜΕΝΕΣ ΥΠΗΡΕΣΙΕΣ ΠΛΗΡΟΦΟΡΙΚΗΣ ΚΑΙ ΕΠΙΚΟΙΝΩΝΙΩΝ» (η «**Εταιρία**»), ii) την κα Τερέζα Θεοδόση, Αντιπρόεδρο του ΔΣ της Εταιρίας και iii) τον κ. Ευστράτιο Απέργη, Διευθύνοντα Σύμβουλο της Εταιρίας, προέβη στις ακόλουθες αποκτήσεις μετοχών της Εταιρίας:

- Κατά την 17.11.2020, απέκτησε, μέσω του Χρηματιστηρίου Αθηνών, 93.262 κοινές, ονομαστικές, μετοχές εκδόσεως της Εταιρίας, συνολικής αξίας 4.833,14 ευρώ ή αξία 0,47 ευρώ ανά μετοχή.
- Κατά την 18.11.2020, απέκτησε, μέσω του Χρηματιστηρίου Αθηνών, 19.551 κοινές, ονομαστικές, μετοχές εκδόσεως της Εταιρίας, συνολικής αξίας 9.188,97 ευρώ ή αξία 0,47 ευρώ ανά μετοχή.
- Κατά την 18.11.2020, ολοκληρώθηκε η εξωχρηματιστηριακή αγορά 800.000 κοινών ονομαστικών μετοχών της Εταιρίας, που αντιστοιχούν σε ποσοστό 2,87% του συνόλου των μετοχών και δικαιωμάτων ψήφου της Εταιρίας. Ο Προτείνων απέκτησε τις ως άνω μετοχές από ιδιώτη μέτοχο που δεν συνδέεται με τον Προτείνοντα ή τα πρόσωπα που ενεργούν συντονισμένα με αυτόν, δυνάμει του από 11.11.2020 συμφωνητικού εξωχρηματιστηριακής αγοράς, η υπογραφή του οποίου γνωστοποιήθηκε στο επενδυτικό κοινό την 12.11.2020.

From: ΕΛΓΕΚΑ Α.Ε.
Posted At: 19 November 2020 17:33
Conversation: ΠΡΟΣΚΛΗΣΗ Των μετόχων της Ανώνυμης Εταιρίας με την επωνυμία «ΕΛΓΕΚΑ Α.Ε. ΕΜΠΟΡΙΟ - ΔΙΑΝΟΜΕΣ - ΑΝΤΙΠΡΟΣΩΠΕΙΕΣ - ΒΙΟΜΗΧΑΝΙΑ» σε Έκτακτη Γενική Συνέλευση
Posted To: DOLAnnouncements
Subject: ΠΡΟΣΚΛΗΣΗ Των μετόχων της Ανώνυμης Εταιρίας με την επωνυμία «ΕΛΓΕΚΑ Α.Ε. ΕΜΠΟΡΙΟ - ΔΙΑΝΟΜΕΣ - ΑΝΤΙΠΡΟΣΩΠΕΙΕΣ - ΒΙΟΜΗΧΑΝΙΑ» σε Έκτακτη Γενική Συνέλευση

Δήμος Αχαρνών Αττικής, 19 Νοεμβρίου 2020

[ΠΡΟΣΚΛΗΣΗ Των μετόχων της Ανώνυμης Εταιρίας με την επωνυμία «ΕΛΓΕΚΑ Α.Ε. ΕΜΠΟΡΙΟ - ΔΙΑΝΟΜΕΣ - ΑΝΤΙΠΡΟΣΩΠΕΙΕΣ - ΒΙΟΜΗΧΑΝΙΑ» σε Έκτακτη Γενική Συνέλευση](#)

From: ΜΟΤΟΔΥΝΑΜΙΚΗ Α.Ε.Ε.
Posted At: 19 November 2020 17:49
Conversation: ΑΝΑΚΟΙΝΩΣΗ ΓΙΑ ΑΓΟΡΑ ΙΔΙΩΝ ΜΕΤΟΧΩΝ
Posted To: DOLAnnouncements

Subject: ΑΝΑΚΟΙΝΩΣΗ ΓΙΑ ΑΓΟΡΑ ΙΔΙΩΝ ΜΕΤΟΧΩΝ

ΑΝΑΚΟΙΝΩΣΗ

Η ανώνυμη εταιρία **«ΕΜΠΟΡΙΚΗ ΕΙΣΑΓΩΓΙΚΗ ΑΥΤΟΚΙΝΗΤΩΝ ΔΙΤΡΟΧΩΝ ΚΑΙ ΜΗΧΑΝΩΝ ΘΑΛΑΣΣΗΣ ΑΝΩΝΥΜΗ ΕΜΠΟΡΙΚΗ ΕΤΑΙΡΙΑ»** με διακριτικό τίτλο **«ΜΟΤΟΔΥΝΑΜΙΚΗ Α.Ε.Ε.»** («Εταιρία») ανακοινώνει στο επενδυτικό κοινό ότι στο πλαίσιο του Προγράμματος Αγοράς Ιδίων Μετοχών, σύμφωνα με την κείμενη νομοθεσία, και κατ' εφαρμογή της από 26/6/2020 απόφασης της Γενικής Συνέλευσης των Μετόχων και της από 03/08/2020 απόφασης του Διοικητικού Συμβουλίου της Εταιρίας, προέβη στις 19/11/2020 σε αγορά 1.119 Ιδίων Μετοχών της Εταιρίας μέσω της Alpha Finance με μέση τιμή κτήσης 0,9600 ευρώ ανά μετοχή και συνολική αξία 1.074,24 ευρώ.

«Μετά τη προαναφερόμενη συναλλαγή, η Εταιρία κατέχει 7.870 μετοχές, ποσοστό 0,027% του συνόλου των μετοχών της Εταιρίας. Η παρούσα Ανακοίνωση εκδίδεται σύμφωνα με τον Κανονισμό (ΕΕ) αριθ. 596/2014 του Ευρωπαϊκού Κοινοβουλίου και του Συμβουλίου της 16ης Απριλίου 2014 και τον κατ' εξουσιοδότηση Κανονισμό (ΕΕ) 2016/1052 της Επιτροπής της 8ης Μαρτίου 2016»

From: EUROBANK ERGASIAS ΥΠΗΡΕΣΙΩΝ
Posted At: 19 November 2020 17:51
Conversation: Οικονομικά Στοιχεία Εννεαμήνου 2020
Posted To: DOLAnnouncements

Subject: Οικονομικά Στοιχεία Εννεαμήνου 2020

19 Νοεμβρίου 2020

Επισυνάπτεται [Δελτίο Τύπου](#) και [Παρουσίαση](#) προς τους Αναλυτές και το Επενδυτικό Κοινό, των Οικονομικών Στοιχείων Γ' Τριμήνου 2020 της Eurobank Ergasias Υπηρεσιών και Συμμετοχών Ανώνυμης Εταιρείας, τα οποία είναι διαθέσιμα στην ιστοσελίδα της Εταιρείας και στην ιστοσελίδα των Ελληνικών Χρηματιστηρίων – Χρηματιστήριο Αθηνών (<http://www.helex.gr>).

[Δελτίο Τύπου](#)
[Presentation](#)

From: COCA-COLA HBC A.G.
Posted At: 19 November 2020 17:52
Conversation: Publication of Suppl.Prospects
Posted To: DOLAnnouncements

Subject: Publication of Suppl.Prospects

Publication of Supplement dated 19 November 2020 to the Base Prospectus dated 30 April 2020 (as supplemented)

Coca-Cola HBC Finance B.V.

(the "Issuer")

(a private limited liability company incorporated under the laws of The Netherlands)

Guaranteed by:

Coca-Cola HBC AG

(the "Guarantor")

*(incorporated as a company limited by shares (Aktiengesellschaft/société anonyme)
under the laws of Switzerland)*

Zug, Switzerland and Amsterdam, The Netherlands – 19 November 2020 – The following supplement has been approved by the UK Financial Conduct Authority and is available for viewing:

Supplement dated 19 November 2020 relating to the Coca-Cola HBC Finance B.V. EUR 5,000,000,000 Euro Medium Term Note Programme guaranteed by Coca-Cola HBC AG.

To view the Supplementary Prospectus and the Base Prospectus, please paste the following URL into the address bar of your browser:

<https://www.coca-colahellenic.com/en/investors-and-financial/debt-investors>

The Supplementary Prospectus has also been submitted to the National Storage Mechanism and will shortly be available for inspection at:

<https://data.fca.org.uk/#/nsm/nationalstoragemechanism>.

Enquiries

Coca-Cola HBC Group

Investors and Analysts:

Joanna Kennedy

Tel: +44 20 37 444 230

Investor Relations Director

joanna.kennedy@cchellenic.com

Carla Fabiano

Tel: +44 20 37 444 231

Investor Relations Manager

carla.fabiano@cchellenic.com

Vasso Aliferi

Tel: +41 44 835 9274

Investor Relations Manager

vasso.aliferi@cchellenic.com

Media:

-

David Hart

Tel: +41 41 726 0143

Group Communication Director

david.hart@cchellenic.com

About Coca-Cola HBC

Coca-Cola HBC AG, a growth-focused Consumer Packaged Goods business and strategic bottling partner of The Coca-Cola Company. We create value for all our stakeholders by supporting the socio-economic development of the societies in which we operate and

we believe building a more positive environmental impact is integral to our future growth. Together, we and our customers serve more than 600 million consumers across a broad geographic footprint of 28 countries on 3 continents. Our portfolio is one of the strongest, broadest and most flexible in the beverage industry, offering consumer-leading partner brands in the sparkling, juice, water, sport, energy, plant-based, ready-to-drink tea, coffee, adult sparkling and premium spirits categories. These brands include Coca-Cola, Coca-Cola Zero, Schweppes, Kinley, Royal Bliss, Costa Coffee, Valser, Romerquelle, Fanta, Sprite, Powerade, FuzeTea, Dobry, Cappy, Monster and Adez. We foster an open and inclusive work environment amongst our more than 28,000 employees and we are ranked among the top sustainability performers in ESG benchmarks such as the Dow Jones Sustainability Indices, CDP, MSCI ESG and FTSE4Good.

Coca-Cola HBC has a premium listing on the London Stock Exchange (LSE:CCH) and is listed on the Athens Exchange (ATHEX:EEE). For more information, please visit <http://www.coca-colahellenic.com>.

From: Ο.Π.Α.Π. ΑΕ
Posted At: 19 November 2020 18:05
Conversation: Ενημέρωση σχετικά με την επένδυση στη Stoiximan
Posted To: DOLAnnouncements

Subject: Ενημέρωση σχετικά με την επένδυση στη Stoiximan

Δείτε την συνημμένη ανακοίνωση.

[Acquisition of 15.48% indirect stake in SMGC](#)

From: ΕΛΛΗΝΙΚΑ ΧΡΗΜΑΤΙΣΤΗΡΙΑ Α.Ε.
Posted At: 19 November 2020 18:06
Conversation: Συναλλαγές της Eurobank Equities
Posted To: DOLAnnouncements

Subject: Συναλλαγές της Eurobank Equities

Η Εταιρία Ελληνικά Χρηματιστήρια-Χρηματιστήριο Αθηνών Α.Ε. Συμμετοχών (ATHEX) ανακοινώνει με βάση τις διατάξεις του αρ. 6 της απόφασης 3/347/12.7.2005 της Επιτροπής Κεφαλαιαγοράς και του Κανονισμού (ΕΕ) 596/2014 ότι η Eurobank Equities Α.Ε.Π.Ε.Υ. την ενημέρωσε ότι πραγματοποίησε τις εξής συναλλαγές:

α/α	Ημερομηνία γνωστοποίησης στην ATHEX	Ημερομηνία συναλλαγής	Είδος συναλ.	Ποσότητα	Χρηματοπιστωτικό μέσο	Συνολική αξία (ευρώ)
1	18.11.2020	17.11.2020	Αγορά	2.061	Μετοχές ΕΧΑΕ (κο)	6.558,79
2	18.11.2020	17.11.2020	Πώληση	760	Μετοχές ΕΧΑΕ (κο)	2.403,40
3	19.11.2020	18.11.2020	Αγορά	650	Μετοχές ΕΧΑΕ (κο)	2.096,25
4	19.11.2020	18.11.2020	Πώληση	200	Μετοχές ΕΧΑΕ (κο)	642,00
5	19.11.2020	18.11.2020	Αγορά	2	ΣΜΕ ΕΧΑΕ	638,00

Η Eurobank Equities Α.Ε.Π.Ε.Υ. πραγματοποίησε τις ανωτέρω συναλλαγές λόγω της ειδικής διαπραγμάτευσης που έχει αναλάβει στην αγορά παραγώγων σε Συμβόλαια Μελλοντικής Εκπλήρωσης (ΣΜΕ) με υποκείμενο τίτλο τη μετοχή της εταιρίας (σύμβολο μετοχής: ΕΧΑΕ).

Η γνωστοποίηση εκ μέρους της Eurobank Equities Α.Ε.Π.Ε.Υ. προς την εταιρεία και ακολούθως από την εταιρία προς τις αρχές της Κεφαλαιαγοράς, γίνεται επειδή ο κ. Κωνσταντίνος Βασιλείου είναι μη εκτελεστικό μέλος του Δ.Σ. της Eurobank Equities Α.Ε.Π.Ε.Υ. ενώ κατέχει ταυτόχρονα τη θέση του Μη Εκτελεστικού Μέλους του Δ.Σ. της ATHEX (υπόχρεο πρόσωπο με βάση το Ν.3340/2005).

From: ΡΕΒΟΪΛ Α.Ε.Ε.Π.
Posted At: 19 November 2020 18:15
Conversation: Ανακοίνωση Ενημέρωσης σχετικά με πορεία αποτελεσμάτων περιόδου 1/1 - 30/9/2020 και τρίτου τριμήνου 2020
Posted To: DOLAnnouncements
Subject: Ανακοίνωση Ενημέρωσης σχετικά με πορεία αποτελεσμάτων περιόδου 1/1 - 30/9/2020 και τρίτου τριμήνου 2020

Δείτε εδώ την Ανακοίνωση

[Ενημέρωση πορείας αποτελεσμάτων 9μήνου και 3ου τριμήνου 2020](#)

From: ΕΛΒΑΛΧΑΛΚΟΡ Ε.Β. ΧΑΛΚΟΥ & ΑΛΟΥΜΙΝΙΟΥ Α.Ε.
Posted At: 19 November 2020 18:45
Conversation: ΑΝΑΚΟΙΝΩΣΗ ΓΙΑ ΒΑΣΙΚΑ ΟΙΚΟΝΟΜΙΚΑ ΜΕΓΕΘΗ ΕΝΝΕΑΜΗΝΟΥ 2020
Posted To: DOLAnnouncements

Subject: ΑΝΑΚΟΙΝΩΣΗ ΓΙΑ ΒΑΣΙΚΑ ΟΙΚΟΝΟΜΙΚΑ ΜΕΓΕΘΗ ΕΝΝΕΑΜΗΝΟΥ 2020

ΑΝΑΚΟΙΝΩΣΗ ΓΙΑ ΒΑΣΙΚΑ ΟΙΚΟΝΟΜΙΚΑ ΜΕΓΕΘΗ ΕΝΝΕΑΜΗΝΟΥ 2020

[ΑΝΑΚΟΙΝΩΣΗ ΓΙΑ ΒΑΣΙΚΑ ΟΙΚΟΝΟΜΙΚΑ ΜΕΓΕΘΗ ΕΝΝΕΑΜΗΝΟΥ 2020](#)

From: ΕΛΓΕΚΑ Α.Ε.

Posted At: 19 November 2020 18:54

Conversation: Έκθεση του Διοικητικού Συμβουλίου της Ανώνυμης Εταιρίας με την επωνυμία «ΕΛΓΕΚΑ Α.Ε. ΕΜΠΟΡΙΟ-ΔΙΑΝΟΜΕΣ-ΑΝΤΙΠΡΟΣΩΠΕΙΕΣ - ΒΙΟΜΗΧΑΝΙΑ» προς την Έκτακτη Γενική Συνέλευση των Μετόχων της 11ης Δεκεμβρίου 2020, σύμφωνα με το άρθρο 9 του Ν.3016/2002 και τις σχετι

Posted To: DOLAnnouncements

Subject: Έκθεση του Διοικητικού Συμβουλίου της Ανώνυμης Εταιρίας με την επωνυμία «ΕΛΓΕΚΑ Α.Ε. ΕΜΠΟΡΙΟ-ΔΙΑΝΟΜΕΣ-ΑΝΤΙΠΡΟΣΩΠΕΙΕΣ - ΒΙΟΜΗΧΑΝΙΑ» προς την Έκτακτη Γενική Συνέλευση των Μετόχων της 11ης Δεκεμβρίου 2020, σύμφωνα με το άρθρο 9 του Ν.3016/2002 και τις σχετι

Αχαρνές Αττικής, 19.11.2020

[Έκθεση του Διοικητικού Συμβουλίου της Ανώνυμης Εταιρίας με την επωνυμία «ΕΛΓΕΚΑ Α.Ε. ΕΜΠΟΡΙΟ-ΔΙΑΝΟΜΕΣ- ΑΝΤΙΠΡΟΣΩΠΕΙΕΣ - ΒΙΟΜΗΧΑΝΙΑ» προς την Έκτακτη Γενική Συνέλευση των Μετόχων της 11ης Δεκεμβρίου 2020, σύμφωνα με το άρθρο 9 του Ν.3016/2002 και τις σχετικές διατάξεις της παραγράφου 4.1.3.13.2 του Κανονισμού του Χρηματιστηρίου Αθηνών και του Ν.4548/2018, όπως ισχύουν.](#)

From: ΕΛΒΑΛΧΑΛΚΟΡ Ε.Β. ΧΑΛΚΟΥ & ΑΛΟΥΜΙΝΙΟΥ Α.Ε.

Posted At: 19 November 2020 19:01

Conversation: IR RELEASE ENNEAMHNO 2020

Posted To: DOLAnnouncements

Subject: IR RELEASE ENNEAMHNO 2020

IR RELEASE ENNEAMHNO 2020

[IR RELEASE ENNEAMHNO 2020](#)

From: VIOHALCO SA/NV
Posted At: 19 November 2020 19:10
Conversation: Δημοσίευση βασικών οικονομικών μεγεθών εννεαμήνου 2020 της ElvalHalcor, θυγατρικής της Viohalco
Posted To: DOLAnnouncements
Subject: Δημοσίευση βασικών οικονομικών μεγεθών εννεαμήνου 2020 της ElvalHalcor, θυγατρικής της Viohalco

[Δημοσίευση βασικών οικονομικών μεγεθών εννεαμήνου 2020 της ElvalHalcor, θυγατρικής της Viohalco](#)

From: FOLLI-FOLLIE A.E.B.T.E.
Posted At: 19 November 2020 20:28
Conversation: Ανακοίνωση
Posted To: DOLAnnouncements

Subject: Ανακοίνωση

Δείτε την συνημμένη ανακοίνωση.

[Ανακοίνωση για απόφαση 2096_2020](#)

From: ΤΡΑΠΕΖΑ ΠΕΙΡΑΙΩΣ Α.Ε.

Posted At: 19 November 2020 22:30

Conversation: ΠΡΟΣΚΛΗΣΗ ΤΩΝ ΜΕΤΟΧΩΝ ΤΗΣ ΑΝΩΝΥΜΗΣ ΤΡΑΠΕΖΙΚΗΣ ΕΤΑΙΡΕΙΑΣ "ΤΡΑΠΕΖΑ ΠΕΙΡΑΙΩΣ ΑΝΩΝΥΜΟΣ ΕΤΑΙΡΕΙΑ" ΣΕ ΕΚΤΑΚΤΗ ΓΕΝΙΚΗ ΣΥΝΕΛΕΥΣΗ

Posted To: DOLAnnouncements

Subject: ΠΡΟΣΚΛΗΣΗ ΤΩΝ ΜΕΤΟΧΩΝ ΤΗΣ ΑΝΩΝΥΜΗΣ ΤΡΑΠΕΖΙΚΗΣ ΕΤΑΙΡΕΙΑΣ "ΤΡΑΠΕΖΑ ΠΕΙΡΑΙΩΣ ΑΝΩΝΥΜΟΣ ΕΤΑΙΡΕΙΑ" ΣΕ ΕΚΤΑΚΤΗ ΓΕΝΙΚΗ ΣΥΝΕΛΕΥΣΗ

Επισυνάπτεται αρχείο σε μορφή pdf.

[ΠΡΟΣΚΛΗΣΗ ΕΓΣ 10.12.2020](#)

From: ΓΡ. ΣΑΡΑΝΤΗΣ Α.Β.Ε.Ε.
Posted At: 20 November 2020 09:07
Conversation: Ανακοίνωση Αγοράς Ιδίων Μετοχών
Posted To: DOLAnnouncements

Subject: Ανακοίνωση Αγοράς Ιδίων Μετοχών

Αθήνα, 20/11/2020

Ανακοίνωση Αγοράς Ιδίων Μετοχών

Η εταιρεία ΓΡ. ΣΑΡΑΝΤΗΣ Α.Β.Ε.Ε., σύμφωνα με το άρθρο 49 του Ν. 4548/20 και κατ' εφαρμογή του άρθρου 5 του υπ' αριθμ. 596/2014 Κανονισμού του Ευρωπαϊκού Κοινοβουλίου και Συμβουλίου, και του κατ' εξουσιοδότηση Κανονισμού (ΕΕ) 2016/1052, καθώς και βάσει της σχετικής απόφασης της Έκτακτης Γενικής Συνέλευσης της 02/09/2020, ανακοινώνει ότι την 19/11/2020 προέβη σε αγορά 2.646 ιδίων μετοχών με μέση τιμή κτήσης 8,73 ευρώ ανά μετοχή και συνολική αξία συναλλαγής 23.103,12 ευρώ.

Συνολικά, η Εταιρεία κατέχει 2.810.013 ίδιες μετοχές που αντιστοιχούν στο 4,02% του μετοχικού κεφαλαίου.

From: ΜΥΤΙΛΗΝΑΙΟΣ Α.Ε.
Posted At: 20 November 2020 09:44
Conversation: Απόκτηση Ιδίων Μετοχών
Posted To: DOLAnnouncements

Subject: Απόκτηση Ιδίων Μετοχών

Απόκτηση Ιδίων Μετοχών

[Απόκτηση Ιδίων Μετοχών](#)

From: Ο.Τ.Ε. Α.Ε.
Posted At: 20 November 2020 09:52
Conversation: Αγορά ιδίων μετοχών
Posted To: DOLAnnouncements

Subject: Αγορά ιδίων μετοχών

Δείτε την ανακοίνωση.

[Ανακοίνωση](#)

From: ΙΑΣΩ Α.Ε.
Posted At: 20 November 2020 09:55
Conversation: Ανακοίνωση Αγοράς Ιδίων Μετοχών
Posted To: DOLAnnouncements

Subject: Ανακοίνωση Αγοράς Ιδίων Μετοχών

Δείτε την ανακοίνωση

[Ανακοίνωση Αγοράς Ιδίων Μετοχών](#)

From: FURLIS A.E ΣΥΜΜΕΤΟΧΩΝ
Posted At: 20 November 2020 10:29
Conversation: Ανακοίνωση Αγοράς Ιδίων Μετοχών
Posted To: DOLAnnouncements

Subject: Ανακοίνωση Αγοράς Ιδίων Μετοχών

Ανακοίνωση Αγοράς Ιδίων Μετοχών

[Ανακοίνωση Αγοράς Ιδίων Μετοχών](#)

From: MARFIN INVESTMENT GROUP A.E.
Posted At: 20 November 2020 10:41
Conversation: ΑΝΑΚΟΙΝΩΣΗ - Απάντηση σε επιστολή της Ε.Κ.- Εκτίμηση για τις επιπτώσεις της πανδημίας
Posted To: DOLAnnouncements
Subject: ΑΝΑΚΟΙΝΩΣΗ - Απάντηση σε επιστολή της Ε.Κ.- Εκτίμηση για τις επιπτώσεις της πανδημίας

Επισυνάπτεται αρχείο σε μορφή pdf.

[ΑΝΑΚΟΙΝΩΣΗ](#)

From: ΕΥΡΩΠΑΪΚΗ ΠΙΣΤΗ Α.Ε.Γ.Α.

Posted At: 20 November 2020 10:43

Conversation: ΑΓΟΡΑ ΙΔΙΩΝ ΜΕΤΟΧΩΝ

Posted To: DOLAnnouncements

Subject: ΑΓΟΡΑ ΙΔΙΩΝ ΜΕΤΟΧΩΝ

Η Εταιρία Ευρωπαϊκή Πίστη ΑΕΓΑ (η Εταιρία), ανακοινώνει στο επενδυτικό κοινό, ότι στο πλαίσιο του Προγράμματος Επαναγοράς Ιδίων Μετοχών, στις 19/11/2020, αγόρασε 4.651 ίδιες μετοχές με μέση τιμή κτήσης 4,469 ευρώ ανά μετοχή, συνολικής αξίας 20.786,31 ευρώ, σύμφωνα με το άρθρο 49 του Ν. 4548/2018 και τις αποφάσεις των αρμοδίων οργάνων της Εταιρίας.

Μετά και την προαναφερόμενη αγορά, η Εταιρία κατέχει πλέον 709.972 ίδιες μετοχές, ποσοστό 2,5813% του συνόλου των μετοχών της Εταιρίας.

Η ανακοίνωση εκδίδεται σύμφωνα με τον Κανονισμό (ΕΕ) αριθ. 596/2014 του Ευρωπαϊκού Κοινοβουλίου και του Συμβουλίου της 16ης Απριλίου 2014 και τον κατ' εξουσιοδότηση Κανονισμό (ΕΕ) 2016/1052 της Επιτροπής της 8ης Μαρτίου 2016.

From: MOTOP ΟΪΛ Α.Ε.
Posted At: 20 November 2020 11:11
Conversation: Συναλλαγές της OPTIMA BANK Α.Ε (ρυθμιζόμενη πληροφορία Ν.3556/2007)
Posted To: DOLAnnouncements
Subject: Συναλλαγές της OPTIMA BANK Α.Ε (ρυθμιζόμενη πληροφορία Ν.3556/2007)

Η ΜΟΤΟΡ ΟΙΛ (ΕΛΛΑΣ) ΔΙΥΛΙΣΤΗΡΙΑ ΚΟΡΙΝΘΟΥ Α.Ε., σύμφωνα με τους Ν. 3556/2007 και 3606/2007, ανακοινώνει ότι η Τράπεζα OPTIMA BANK Α.Ε. την ενημέρωσε ότι πραγματοποίησε τις εξής συναλλαγές:

Ημερομηνία	Συναλλαγή	Ποσότητα	Χρηματοπιστωτικό Μέσο	Αξία (σε ΕΥΡΩ)
19/11/2020	Πώληση	8.147	Μετοχές ΜΟΗ (ΚΟ)	84.910,32
19/11/2020	Αγορά	3.217	Μετοχές ΜΟΗ (ΚΟ)	33.121,72
19/11/2020	Αγορά	1	ΣΜΕ ΜΟΗ ΔΕΚ 2020	1.049,00
19/11/2020	Πώληση	20	ΣΜΕ ΜΟΗ ΔΕΚ 2020	20.647,00

Η Τράπεζα OPTIMA BANK Α.Ε. πραγματοποίησε τις ανωτέρω συναλλαγές λόγω της Ειδικής Διαπραγμάτευσης που έχει αναλάβει στην αγορά παραγώγων σε Συμβόλαια Μελλοντικής Εκπλήρωσης (ΣΜΕ) με υποκείμενο τίτλο την μετοχή της ΜΟΤΟΡ ΟΙΛ (ΕΛΛΑΣ) ΔΙΥΛΙΣΤΗΡΙΑ ΚΟΡΙΝΘΟΥ Α.Ε.

Η γνωστοποίηση εκ μέρους της Τράπεζας OPTIMA BANK Α.Ε. προς την Εταιρία και ακολούθως η ανακοίνωση της Εταιρίας προς τις αρχές της Κεφαλαιαγοράς, γίνεται επειδή ο κ. Πέτρος Τζαννετάκης είναι μη εκτελεστικό μέλος του Δ.Σ. της Τράπεζας OPTIMA BANK Α.Ε., ενώ κατέχει τη θέση του εκτελεστικού μέλους του Δ.Σ. της ΜΟΤΟΡ ΟΙΛ (ΕΛΛΑΣ) ΔΙΥΛΙΣΤΗΡΙΑ ΚΟΡΙΝΘΟΥ Α.Ε.

Ο κ. Πέτρος Τζαννετάκης είναι πρόσωπο υπόχρεο να γνωστοποιεί τις χρηματιστηριακές συναλλαγές του με αντικείμενο μετοχές εκδόσεως ΜΟΤΟΡ ΟΙΛ (ΕΛΛΑΣ) ΔΙΥΛΙΣΤΗΡΙΑ ΚΟΡΙΝΘΟΥ Α.Ε. (άρθρο 19 του Κανονισμού ΕΕ 596/2014).

Μαρούσι, 20 Νοεμβρίου 2020

Το Διοικητικό Συμβούλιο

From: MOTOP ΟΪΛ Α.Ε.
Posted At: 20 November 2020 11:47
Conversation: Ρυθμιζόμενη Πληροφορία: Αγορές Ιδίων Μετοχών (Απόφαση ΕΓΣ 17/6/2020)
Posted To: DOLAnnouncements
Subject: Ρυθμιζόμενη Πληροφορία: Αγορές Ιδίων Μετοχών (Απόφαση ΕΓΣ 17/6/2020)

Η ΜΟΤΟΡ ΟΙΛ (ΕΛΛΑΣ) ΔΙΥΛΙΣΤΗΡΙΑ ΚΟΡΙΝΘΟΥ Α.Ε. ανακοινώνει ότι στις 19 Νοεμβρίου 2020 προέβη σε αγορά 1.774 μετοχών της Εταιρείας συνολικής αξίας Ευρώ 18.323,84 (μέση τιμή κτήσης: Ευρώ 10,329 ανά μετοχή).

Ο συνολικός αριθμός ιδίων μετοχών που κατέχει η Εταιρεία (συμπεριλαμβανομένων των μετοχών που αποκτήθηκαν κατά τη διάρκεια του προηγούμενου προγράμματος σύμφωνα με την απόφαση της ΕΓΣ 6 Ιουνίου 2018) ανέρχεται σε 186.727 που αντιστοιχεί σε ποσοστό 0,17 % του μετοχικού της κεφαλαίου. Η μέση τιμή κτήσης των ιδίων μετοχών ανέρχεται σε Ευρώ 10,88 ανά μετοχή. Οι αγορές των ιδίων μετοχών της Εταιρείας πραγματοποιούνται μέσω του Μέλους του Χρηματιστηρίου Αθηνών ΠΕΙΡΑΙΩΣ ΑΕΠΕΥ.

Μαρούσι, 20 Νοεμβρίου 2020

Το Διοικητικό Συμβούλιο

From: Γ.Ε. ΔΗΜΗΤΡΙΟΥ Α.Ε.Ε.
Posted At: 20 November 2020 12:16
Conversation: ΑΝΑΚΟΙΝΩΣΗ ΑΝΑΒΟΛΗΣ ΤΗΣ ΤΑΚΤΙΚΗΣ Γ.Σ. ΤΗΣ 19/11/2020
Posted To: DOLAnnouncements
Subject: ΑΝΑΚΟΙΝΩΣΗ ΑΝΑΒΟΛΗΣ ΤΗΣ ΤΑΚΤΙΚΗΣ Γ.Σ. ΤΗΣ 19/11/2020

ΑΝΑΚΟΙΝΩΣΗ

Η εταιρεία "**Γ.Ε. ΔΗΜΗΤΡΙΟΥ ΑΝΩΝΥΜΗ ΕΜΠΟΡΙΚΗ ΕΤΑΙΡΕΙΑ**" (εφεξής «η Εταιρεία») ανακοινώνει ότι στις **19 Νοεμβρίου 2020**, ημέρα Πέμπτη και ώρα **16.30 μ.μ.** συνεδρίασε η Τακτική Γενική Συνέλευση των μετόχων της Εταιρείας, στα γραφεία της που βρίσκονται στο Δήμο Αιγάλεω Αττικής (οδός Κηφισού, αρ. 6, Τ.Κ. 182 33), κατόπιν συνέχισης της συνεδρίασής της από την 31^η Οκτωβρίου 2020 [οπότε και αποφασίστηκε η αναβολή της συζήτησης και λήψης απόφασης επί όλων των θεμάτων της ημερήσιας διάταξης κατόπιν υποβολής σχετικού αιτήματος μετόχου της εταιρείας που κατέχει ποσοστό που υπερβαίνει το 1/20 του καταβεβλημένου μετοχικού κεφαλαίου της Εταιρείας]. Κατά τη συνεδρίαση της 19^{ης} Νοεμβρίου 2020 παρέστησαν αυτοπροσώπως ή δι' αντιπροσώπου 3 μέτοχοι, εκπροσωπώντας 7.540.253 μετοχές, ήτοι ποσοστό 9,78% επί του καταβεβλημένου μετοχικού κεφαλαίου της Εταιρείας.

Λόγω της μη επίτευξης της νόμιμης απαρτίας ποσοστού 1/5 επί του καταβεβλημένου κεφαλαίου αυτής σύμφωνα με το άρθρο 130 παρ. 1 του ν. 4548/2018, ως ισχύει, η εταιρεία ανακοινώνει ότι η Γενική Συνέλευση των μετόχων θα συνεδριάσει εκ νέου εντός 20 ημερών από την ημερομηνία της ματαιωθείσας (19 Νοεμβρίου 2020) Συνέλευσης, κατόπιν νεότερης πρόσκλησης του Διοικητικού Συμβουλίου, τηρουμένων όλων των απαιτούμενων διατυπώσεων δημοσιότητας.

Αιγάλεω, 19 Νοεμβρίου 2020

Το Διοικητικό Συμβούλιο

From: B&F A.B.E.E. ΕΝΔΥΜΑΤΩΝ
Posted At: 20 November 2020 12:25
Conversation: Ανακοίνωση αγοράς ιδίων ομολογιών
Posted To: DOLAnnouncements

Subject: Ανακοίνωση αγοράς ιδίων ομολογιών

Δείτε την ανακοίνωση

[Ανακοίνωση αγοράς ιδίων ομολογιών στις 20112020](#)

From: NTIONIK A.E.B.E.
Posted At: 20 November 2020 12:32
Conversation: NTIONIK A.E.B.E.-Συμπληρωματική διορθωτική σημείωση για την πανδημία του covid-19
Posted To: DOLAnnouncements
Subject: NTIONIK A.E.B.E.-Συμπληρωματική διορθωτική σημείωση για την πανδημία του covid-19

Δείτε την ανακοίνωση της εταιρείας.

[ΑΝΑΚΟΙΝΩΣΗ](#)

From: ΔΕΛΤΑ ΤΕΧΝΙΚΗ Α.Κ.Β.Ε.Τ.Ε.
Posted At: 20 November 2020 13:11
Conversation: Πληρωμή 1ης Δόσης και Προπληρωμή Μέρους Ονομαστικής Αξίας Ομολογιών Κοινού Ομολογιακού Δανείου
Posted To: DOLAnnouncements
Subject: Πληρωμή 1ης Δόσης και Προπληρωμή Μέρους Ονομαστικής Αξίας Ομολογιών Κοινού Ομολογιακού Δανείου

Η «ΔΕΛΤΑ ΤΕΧΝΙΚΗ Α.Ε.» (εφεξής «η Εκδότρια» ή «η Εταιρεία»), ανακοινώνει ότι, σύμφωνα με το άρθρο 3 παράγραφος 3.2 του προγράμματος, με ημερομηνία έκδοσης 22 Δεκεμβρίου 2017 Κοινού Ομολογιακού Δανείου (εφεξής «ΚΟΔ» ή «Δάνειο»), θα προβεί στην πληρωμή διακοσίων σαράντα χιλιάδων (240.000,00) ευρώ, ήτοι στην αποπληρωμή της 1ης δόσης της ονομαστικής αξίας των Ομολογιών, κανονικώς σύμφωνα με τους όρους του Προγράμματος του Δανείου, στην 3η επέτειο του ΚΟΔ), την Τρίτη 22 Δεκεμβρίου 2020.

Η «Εκδότρια», ανακοινώνει επίσης, σύμφωνα με το άρθρο 4 του προγράμματος του ΚΟΔ, και δυνάμει της από 13/11/2020 απόφασης του Διοικητικού της Συμβουλίου, την απόφασή της να προβεί στην προπληρωμή μέρους της ονομαστικής αξίας των Ομολογιών που έχουν εκδοθεί δυνάμει του ΚΟΔ. Η προπληρωμή θα λάβει χώρα την Τρίτη 22 Δεκεμβρίου 2020 και το ποσό που θα καταβληθεί ανέρχεται σε δύο εκατομμύρια δύο χιλιάδες πεντακόσια (2.002.500,00) ευρώ.

Συνολικά θα καταβληθούν δύο εκατομμύρια διακόσιες σαράντα δύο χιλιάδες πεντακόσια (2.242.500,00) ευρώ.

Συνεπώς, για κάθε ομολογία ονομαστικής αξίας χιλίων (1.000,00) ευρώ, ο ομολογιούχος θα λάβει το ποσό των τριακοσίων σαράντα πέντε (345,00) ευρώ.

Η αξία της κάθε Ομολογίας, μετά την ανωτέρω καταβολή, θα ανέρχεται πλέον στο ποσό των εξακοσίων πενήντα πέντε (655,00) ευρώ.

Ως προς τη διαδικασία, θα ακολουθήσει νέα ανακοίνωση της Εκδότριας.

From: PASAL A.E.
Posted At: 20 November 2020 14:38
Conversation: ΑΝΑΚΟΙΝΩΣΗ ΓΙΑ ΤΙΣ ΑΠΟΦΑΣΕΙΣ ΕΚΤΑΚΤΗΣ ΓΕΝΙΚΗΣ
ΣΥΝΕΛΕΥΣΗΣ ΤΗΣ 20.11.2020
Posted To: DOLAnnouncements
Subject: ΑΝΑΚΟΙΝΩΣΗ ΓΙΑ ΤΙΣ ΑΠΟΦΑΣΕΙΣ ΕΚΤΑΚΤΗΣ ΓΕΝΙΚΗΣ
ΣΥΝΕΛΕΥΣΗΣ ΤΗΣ 20.11.2020

ΔΕΙΤΕ ΤΟ ΣΥΝΗΜΜΕΝΟ

[ΑΝΑΚΟΙΝΩΣΗ ΓΙΑ ΤΙΣ ΑΠΟΦΑΣΕΙΣ ΕΚΤΑΚΤΗΣ ΓΕΝΙΚΗΣ ΣΥΝΕΛΕΥΣΗΣ ΤΗΣ 20.11.2020](#)

Ομολογιακά Δάνεια Επιχειρήσεων – Οργανωμένη Αγορά (Μετατρέψιμα)

Πλήθος Εισηγμένων Ομολογιών	Ονομαστική αξία	Τιμή έκδοσης	Σημερινό επιτόκιο	Ημερ. λήξης	Διάρκεια (έτη)	Σημείωση	Τοκομερίδιο		Μον. Διαπρα.	Ομόλογα Επιχειρήσεων	Κατωτ Τιμή	Ανωτ Τιμή	Τιμή κλεισ.	Προηγ. Κλείσιμο-ημέρια	Όγκος	Αξία Συναλλαγών	Τελευταία εντολή			Μεγ έτους	
							Κοινό	Προτιμησιακό									Τιμή	Αγορ./ Πώλ.	Ημερομηνία		λαχ
85,479,884	0.30	0.30	1.00	11/10/2025	9	---	17	---	1	FORTHNET A.E. (Μ.Ο.Δ.)	---	---	---	---	---	---	90.0000	A	03/08/2020	100.0000	100.0000

Σημειώσεις Εταιρικών Ομολόγων

Ο Όγκος Συναλλαγών υπολογίζεται ως (Τεμάχια) * (Ονομαστική Τιμή). Η Αξία Συναλλαγών υπολογίζεται ως (Τεμάχια) * (Ονομαστική Τιμή) * (Τιμή %) + (Δεδουλευμένοι Τόκοι).

Οι τιμές συναλλαγών των ομολόγων υπολογίζονται ως ποσοστό επί τοις εκατό (%) της ονομαστικής τους τιμής.

Όλα τα ομόλογα έχουν Ονομαστική Αξία εκπεφρασμένη σε Ευρώ (εκτός εάν σημειώνεται διαφορετικά).

Ομολογιακά Δάνεια Επιχειρήσεων – Οργανωμένη Αγορά (Μη Μετατρέψιμα)

Πλήθος Εισηγμένων Ομολογιών	Ονομαστική αξία	Τιμή έκδοσης	Σημερινό επιτόκιο	Ημερ. λήξης	Διάρκεια (έτη)	Σημείωση	Τοκομερίδιο		Μον. Διασπ.	Ομόλογα Επιχειρήσεων	Δεδ. Τόκος	Αποδ./Λήξη	Κατωτ Τιμή	Ανωτ Τιμή	Τιμή κλειστ.	Προηγ. Κλείσιμο-ημέρια	Όγκος	Αξία Συναλλαγών	Τελευταία εντολή					
							Κοινό	Προτιμησιακό											Τιμή	Αγορ./ Πώλ.	Ημερομηνία	λαχ έτους	Μεγ έτους	
175,000	1,000.00	1,000.00	3.40	26/07/2024	5	---	3	---	1	ΑΤΤΙCΑ Α.Ε. ΣΥΜΜΕΤΟΧΩΝ (Μη μετατρέψιμο)	11.3333	7.1830	87.9000	87.9000	87.9000	19/11/2020	15,000	13,355.00	87.1010	A	20/11/2020	60.0000	100.0000	
22,727	1,000.00	1,000.00	4.95	26/06/2023	5	---	5	---	1	B&F Α.Β.Ε.Ε. ΕΝΔΥΜΑΤΩΝ (Μη μετατρέψιμο)	20.7625	5.9860	95.9990	96.0000	95.9994	19/11/2020	5,000	4,903.78	92.3250	A	20/11/2020	68.0000	96.0000	
90,000	1,000.00	1,000.00	3.00	11/05/2023	5	---	6	---	1	CORAL Α.Ε. (Μη μετατρέψιμο)	1.0833	2.3330	101.0000	101.2100	101.1548	17/11/2020	42,000	42,530.50	101.3000	A	20/11/2020	89.4200	105.0000	
39,892,816	1.00	1.00	5.00	04/10/2021	5	---	17	---	1	HOUSEMARKET Α.Ε. (Μη Μετατρέψιμο)	0.0069	2.4130	---	---	---	11/11/2020	---	---	101.7000	A	20/11/2020	93.8736	105.1000	
150,000	1,000.00	1,000.00	2.60	22/10/2026	7	---	3	---	1	ΤΕΡΝΑ ΕΝΕΡΓΕΙΑΚΗ Μ.Α.Ε.Χ. (Μη μετατρέψιμο)	2.3833	2.4350	100.5000	100.5000	100.5000	19/11/2020	24,000	24,177.20	100.5000	A	20/11/2020	84.4000	102.8000	
200,000	1,000.00	1,000.00	3.60	12/03/2026	7	---	4	---	1	ΑΕΡΟΠΟΡΙΑ ΑΙΓΑΙΟΥ Α.Ε. (Μη μετατρέψιμο)	7.1000	4.9320	92.1000	94.9000	93.0333	19/11/2020	15,000	14,061.50	92.5000	A	20/11/2020	54.7313	107.3000	
200,000	1,000.00	1,000.00	2.10	27/10/2027	7	---	1	---	1	Ο.Π.Α.Π. Α.Ε. (Μη Μετατρέψιμο)	1.6333	1.9790	100.5100	101.2000	100.7300	19/11/2020	155,000	156,249.67	100.2000	A	20/11/2020	100.0000	101.3000	
120,000	1,000.00	1,000.00	3.95	04/04/2025	7	---	6	---	1	ΓΕΚ ΤΕΡΝΑ Α.Ε. (Μη μετατρέψιμο)	5.4861	2.8160	---	---	---	103.3000	19/11/2020	---	---	103.1000	A	20/11/2020	91.0000	107.2000
320,000	1,000.00	1,000.00	3.40	21/07/2027	7	---	1	---	1	LAMDA DEVELOPMENT Α.Ε. (Μη μετατρέψιμο)	11.9000	3.4080	99.5000	99.9000	99.7430	19/11/2020	43,000	43,401.20	99.6500	A	20/11/2020	97.5174	100.8500	
500,000	1,000.00	1,000.00	2.75	03/07/2027	7	---	1	---	1	ΓΕΚ ΤΕΡΝΑ Α.Ε. (Μη μετατρέψιμο)	11.0000	3.2170	97.2300	97.2300	97.2300	19/11/2020	6,000	5,899.80	97.6000	A	20/11/2020	96.1972	100.0000	

Σημειώσεις Εταιρικών Ομολόγων

Ο Όγκος Συναλλαγών υπολογίζεται ως (Τεμάχια) * (Ονομαστική Τιμή). Η Αξία Συναλλαγών υπολογίζεται ως (Τεμάχια) * (Ονομαστική Τιμή) * (Τιμή %) + (Δεδουλευμένοι Τόκοι).

Οι τιμές συναλλαγών των ομολόγων υπολογίζονται ως ποσοστό επί τοις εκατό (%) της ονομαστικής τους τιμής.

Όλα τα ομόλογα έχουν Ονομαστική Αξία εκπεφρασμένη σε Ευρώ (εκτός εάν σημειώνεται διαφορετικά).

Ομόλογα Ελληνικού Δημοσίου

Πλήθος Εισηγμ. Ομολογιών	Ονομ. αξία	Σημερινό επιτόκιο	Υπολογισμός Δεδουλευμένων	Ημερ/νία Λήξης [1]	Διάρκεια (έτη)	Σημείωση	Ημερομηνία Πληρ.	Αξία τρέχοντος	Μον. Διαπρ.	Ομόλογα Ελληνικού Δημοσίου	Κατωτ Τιμή	Ανωτ Τιμή	Τιμή κλεισ.	Προηγ. Κλείσιμο-ημ/νία	Όγκος	Αξία Συναλλαγών	Τελευταία εντολή Αγορ./ Πώλ. Ημερομηνία
3,000,000	1,000.00	4.38	Πργμ/Πργμ	01/08/2022	5	---	01/08	4.38	1	ΟΕΔ-ΣΤΘ-010822-05Χ-4,375-1,000	---	---	---	---	---	1.0000	A 28/11/2018
4,500,000	1,000.00	1.88	Πργμ/Πργμ	04/02/2035	15	---	04/02	1.88	1	ΟΕΔ-ΣΤΘ-040235-15Χ-1,875-1,000	---	---	---	---	---	---	---
2,500,000	1,000.00	3.45	Πργμ/Πργμ	02/04/2024	5	---	02/04	3.45	1	ΟΕΔ-ΣΤΘ-020424-05Χ-3,450-1,000	---	---	---	---	---	---	---
4,355,990,324	1.00	3.50	Πργμ/Πργμ	30/01/2023	5	---	01/02 - 31/01	3.50	1	ΟΕΔ-ΣΤΘ-300123-05Χ-3,500-1,00	---	---	---	94.5720 13/07/2018	---	---	1.0000 A 28/11/2018
5,962,747,327	1.00	3.75	Πργμ/Πργμ	30/01/2028	10	---	/02 - 01/02 - 31/	3.75	1	ΟΕΔ-ΣΤΘ-300128-10Χ-3,750-1,00	---	---	---	85.4610 13/07/2018	---	---	1.0000 A 28/11/2018
6,091,218,404	1.00	3.90	Πργμ/Πργμ	30/01/2033	15	---	/02 - 01/02 - 31/	3.90	1	ΟΕΔ-ΣΤΘ-300133-15Χ-3,900-1,00	---	---	---	78.6730 13/07/2018	---	---	1.0000 A 28/11/2018
4,805,399,486	1.00	4.00	Πργμ/Πργμ	30/01/2037	19	---	/02 - 01/02 - 31/	4.00	1	ΟΕΔ-ΣΤΘ-300137-19Χ-4,000-1,00	---	---	---	77.0370 13/07/2018	---	---	1.0000 A 28/11/2018
4,603,713,186	1.00	4.20	Πργμ/Πργμ	30/01/2042	24	---	/02 - 01/02 - 31/	4.20	1	ΟΕΔ-ΣΤΘ-300142-24Χ-4,200-1,00	---	---	---	77.7640 13/07/2018	---	---	1.0000 A 28/11/2018
550,418,123	1.00	3.65	Πργμ/Πργμ	24/02/2023	11	---	24/02	3.65	1	ΟΕΔ-ΣΤΘ-240223-11Χ-2,000-1,00	---	---	---	10.0000 22/06/2015	---	10.0000	A 11/07/2019
445,007,576	1.00	3.65	Πργμ/Πργμ	24/02/2024	12	---	24/02	3.65	1	ΟΕΔ-ΣΤΘ-240224-12Χ-2,000-1,00	---	---	---	10.0000 22/06/2015	---	---	---
423,674,226	1.00	3.65	Πργμ/Πργμ	24/02/2025	13	---	24/02	3.65	1	ΟΕΔ-ΣΤΘ-240225-13Χ-2,000-1,00	---	---	---	10.0000 22/06/2015	---	---	---
212,292,153	1.00	3.65	Πργμ/Πργμ	24/02/2026	14	---	24/02	3.65	1	ΟΕΔ-ΣΤΘ-240226-14Χ-2,000-1,00	---	---	---	10.0000 22/06/2015	---	---	---
160,621,352	1.00	3.65	Πργμ/Πργμ	24/02/2027	15	---	24/02	3.65	1	ΟΕΔ-ΣΤΘ-240227-15Χ-2,000-1,00	---	---	---	10.0000 22/06/2015	---	---	---
183,244,055	1.00	3.65	Πργμ/Πργμ	24/02/2028	16	---	24/02	3.65	1	ΟΕΔ-ΣΤΘ-240228-16Χ-2,000-1,00	---	---	---	10.0000 22/06/2015	---	---	---
164,802,894	1.00	3.65	Πργμ/Πργμ	24/02/2029	17	---	24/02	3.65	1	ΟΕΔ-ΣΤΘ-240229-17Χ-2,000-1,00	---	---	---	10.0000 22/06/2015	---	---	---
165,460,943	1.00	3.65	Πργμ/Πργμ	24/02/2030	18	---	24/02	3.65	1	ΟΕΔ-ΣΤΘ-240230-18Χ-2,000-1,00	---	---	---	10.0000 22/06/2015	---	---	---
129,007,241	1.00	3.65	Πργμ/Πργμ	24/02/2031	19	---	24/02	3.65	1	ΟΕΔ-ΣΤΘ-240231-19Χ-2,000-1,00	---	---	---	10.0000 22/06/2015	---	---	---
126,192,683	1.00	3.65	Πργμ/Πργμ	24/02/2032	20	---	24/02	3.65	1	ΟΕΔ-ΣΤΘ-240232-20Χ-2,000-1,00	---	---	---	10.0000 22/06/2015	---	---	---
146,905,168	1.00	3.65	Πργμ/Πργμ	24/02/2033	21	---	24/02	3.65	1	ΟΕΔ-ΣΤΘ-240233-21Χ-2,000-1,00	---	---	---	10.0000 22/06/2015	---	---	---
154,475,606	1.00	3.65	Πργμ/Πργμ	24/02/2034	22	---	24/02	3.65	1	ΟΕΔ-ΣΤΘ-240234-22Χ-2,000-1,00	---	---	---	10.0000 22/06/2015	---	---	---
144,429,441	1.00	3.65	Πργμ/Πργμ	24/02/2035	23	---	24/02	3.65	1	ΟΕΔ-ΣΤΘ-240235-23Χ-2,000-1,00	---	---	---	10.0000 22/06/2015	---	---	---
166,211,676	1.00	3.65	Πργμ/Πργμ	24/02/2036	24	---	24/02	3.65	1	ΟΕΔ-ΣΤΘ-240236-24Χ-2,000-1,00	---	---	---	10.0000 22/06/2015	---	---	---
145,461,669	1.00	3.65	Πργμ/Πργμ	24/02/2037	25	---	24/02	3.65	1	ΟΕΔ-ΣΤΘ-240237-25Χ-2,000-1,00	---	---	---	10.0000 22/06/2015	---	---	---
146,941,087	1.00	3.65	Πργμ/Πργμ	24/02/2038	26	---	24/02	3.65	1	ΟΕΔ-ΣΤΘ-240238-26Χ-2,000-1,00	---	---	---	10.0000 22/06/2015	---	---	---
135,115,612	1.00	3.65	Πργμ/Πργμ	24/02/2039	27	---	24/02	3.65	1	ΟΕΔ-ΣΤΘ-240239-27Χ-2,000-1,00	---	---	---	10.0000 22/06/2015	---	---	---
141,909,637	1.00	3.65	Πργμ/Πργμ	24/02/2040	28	---	24/02	3.65	1	ΟΕΔ-ΣΤΘ-240240-28Χ-2,000-1,00	---	---	---	10.0000 22/06/2015	---	---	---
136,788,720	1.00	3.65	Πργμ/Πργμ	24/02/2041	29	---	24/02	3.65	1	ΟΕΔ-ΣΤΘ-240241-29Χ-2,000-1,00	---	---	---	10.0000 22/06/2015	---	---	---
163,643,410	1.00	3.65	Πργμ/Πργμ	24/02/2042	30	---	24/02	3.65	1	ΟΕΔ-ΣΤΘ-240242-30Χ-2,000-1,00	---	---	---	10.0000 22/06/2015	---	---	---
4,000,000	1,000.00	3.88	Πργμ/Πργμ	12/03/2029	10	---	12/03	3.88	1	ΟΕΔ-ΣΤΘ-120329-10Χ-3,875-1,0000	---	---	---	---	---	100.0000	A 15/10/2019
503,753	1,000.00	0.32	FLR Πργμ/360	16/09/2021	2	---	16/03 - 16/09	---	1	ΟΕΔ-ΚΥΜ-160921-02Χ-0,319-1,000	---	---	---	---	---	---	---
3,000,000	1,000.00	3.38	Πργμ/Πργμ	15/02/2025	7	---	15/02	3.38	1	ΟΕΔ-ΣΤΘ-150225-07Χ-3,375-1,000	---	---	---	---	---	---	---
250,250	1,000.00	2.90	Πργμ/Πργμ	20/03/2023	4	---	20/03	2.90	1	ΟΕΔ-ΣΤΘ-200323-04Χ-2,900-1,000	---	---	---	---	---	---	---
964,000	1,000.00	3.25	Πργμ/Πργμ	20/03/2025	6	---	20/03	3.25	1	ΟΕΔ-ΣΤΘ-200325-06Χ-3,250-1,000	---	---	---	---	---	---	---
2,100,000	1,000.00	3.55	Πργμ/Πργμ	20/03/2026	7	---	20/03	3.55	1	ΟΕΔ-ΣΤΘ-200326-07Χ-3,550-1,000	---	---	---	---	---	---	---

Σημειώσεις Ομολόγων Ελλ. Δημοσίου

Ο Όγκος Συναλλαγών υπολογίζεται ως (Τεμάχια) * (Ονομαστική Τιμή). Η Αξία Συναλλαγών υπολογίζεται ως (Τεμάχια) * (Ονομαστική Τιμή) * (Τιμή %) + (Δεδουλευμένοι Τόκοι)

Η Αξία του τρέχοντος τοκομεριδίου για τις εκδόσεις Ονομαστικής Αξίας 0,01 ευρώ, αναφέρεται σε Ονομαστική Αξία 100 ευρώ.

FLR (= Floating Interest Rate) Ομόλογο Μεταβλητού Επιτοκίου.

[1] - Η Ημερομηνία Λήξης της τοκοφόρου περιόδου και η Ημερομηνία Πληρωμής του τοκομεριδίου.

Ομόλογα Ελληνικού Δημοσίου

Πλήθος Εισηγμ. Ομολογιών	Ονομ. αξία	Σημερινό επιτόκιο	Υπολογισμός Δεδουλευμένων	Ημερ/νία Λήξης [1]	Διάρκεια (έτη)	Σημείωση	Ημερομηνία Πληρ.	Αξία τρέχοντος	Μον. Διαπρ.	Ομόλογα Ελληνικού Δημοσίου	Κατωτ Τιμή	Ανωτ Τιμή	Τιμή κλεισ.	Προηγ. Κλείσιμο-ημ/νία	Όγκος	Αξία Συναλλαγών	Τελευταία εντολή Αγορ./ Πώλ. Ημερομηνία
5,500,000	1,000.00	1.50	Πργμ/Πργμ	18/06/2030	10	---	18/06	1.50	1	ΟΕΔ-ΣΤΘ-180630-10Χ-1,500-1,000	---	---	---	---	---	---	---
3,314,250	1,000.00	3.25	Πργμ/Πργμ	20/03/2050	30	---	20/03	3.25	1	ΟΕΔ-ΣΤΘ-200350-30Χ-3,250-1,000	---	---	---	---	---	---	---
2,000,000	1,000.00	2.00	Πργμ/Πργμ	22/04/2027	7	---	22/04	2.00	1	ΟΕΔ-ΣΤΘ-220427-07Χ-2,000-1,000	---	---	---	---	---	---	99.9000 A 22/04/2020
2,500,000	1,000.00	1.88	Πργμ/Πργμ	23/07/2026	7	---	23/07	1.88	1	ΟΕΔ-ΣΤΘ-230726-07Χ-1,875-1,000	---	---	---	---	---	---	---

Σημειώσεις Ομολόγων Ελλ. Δημοσίου

Ο Όγκος Συναλλαγών υπολογίζεται ως (Τεμάχια) * (Ονομαστική Τιμή). Η Αξία Συναλλαγών υπολογίζεται ως (Τεμάχια) * (Ονομαστική Τιμή) * (Τιμή %) + (Δεδουλευμένοι Τόκοι)

Η Αξία του τρέχοντος τοκομεριδίου για τις εκδόσεις Ονομαστικής Αξίας 0,01 ευρώ, αναφέρεται σε Ονομαστική Αξία 100 ευρώ.

FLR (= Floating Interest Rate) Ομόλογο Μεταβλητού Επιτοκίου.

[1] - Η Ημερομηνία Λήξης της τοκοφόρου περιόδου και η Ημερομηνία Πληρωμής του τοκομεριδίου.

Ημερήσιο Δελτίο Τιμών

Έτος: 141 Αύξων Αριθμός Συνεδρίασης: 222

Ενότητα 5: Ομόλογα Ελληνικού Δημοσίου Διαπραγματεύσιμα με τη Μέθοδο Εκφώνησης - Αντιφώνησης

Παρασκευή, 20 Νοεμβρίου, 2020

Ομόλογα σε Κυκλοφορία	Νόμισμα / Ελάχιστη διαπραγ.	Ημερομηνία Πληρ.	Αξία τρέχοντος τοκομεριδίου	Σημείωση	Τοκομερίδιο	Μονάδα διαπίσης	Ημερ/νία Έκδοσης	Διάρκεια (έτη)	Σημερινό επιτόκιο	Υ.Δ.Τ σε	Ομόλογα	Τελευταία τιμή προηγ.	Τελευτ. Τιμή	Εκφ. τοις μετρητοίς (€) Αγορ. / Πώλ Ημερομηνία	Συναλλαγές σε τμχ	Ελάχιστο ζωής	Μέγιστο ζωής		
0	GBP / 10	01/12	0.25	---	63	1	01/12/1928	100	2.5	360	Ε.Κ.Τ.Ε.	---	---	---	---	---	---		
103,746	GBP / 10	01/12	0.25	---	61	1	01/12/1930	98	2.5	360	Ε.Κ.Τ.Ε. σειρά	2.27	05/02/1996	2.27	Π	05/02/1996	---	2.27	2.27

Νομικών Προσώπων και Εταιρειών σε Συνάλλαγμα και Ευρο**Σημειώσεις Ομολόγων Ελλ. Δημοσίου**

Υ.Δ.Τ: Υπολογισμός Δεδουλευμένων Τόκων.

FLR (= Floating Interest Rate) Ομόλογο Μεταβλητού Επιτοκίου.

Η ελάχιστη διαπραγματεύσιμη Ονομαστική Αξία για όλους τους Άυλους Τίτλους του Δημοσίου είναι τα 100 Ευρώ.

(μφρ-0)

Πίνακας Μελών Χρηματιστηρίου Αθηνών και Μελών ΕΤ.ΕΚ.

Επωνυμία	Διεύθυνση	Τηλέφωνο	Φαξ	Αγορά Μετοχών			Αγορά Παραγώγων		Μέλη ΕΤ.ΕΚ.	
				Μέλος Αγοράς	Μέλος εξ Αποστάσεως	Ειδικός Διαπρήτης	Διαπρήτης	Ειδικός Διαπρήτης	Γενικό Εκκαθ/στικό	Άμεσο Εκκαθ/στικό
AEONIC SECURITIES C.I.F. P.L.C.	ΛΑΪΟΥ 6, ΓΡ. 301B, ANNA COURT ,	35725337600		a	a					
ALPHA ΤΡΑΠΕΖΑ Α.Ε.	ΛΕΩΦ. ΑΘΗΝΩΝ 103, ΑΘΗΝΑ	+30 2103436820	210-3436270						a	
	ΣΤΑΔΙΟΥ 40, ΑΘΗΝΑ	(210)-3260000	(210)-3264116							
		(210)-3265546	(210)-3265811							
ARGUS STOCKBROKERS LTD	25 ΛΕΩΦΟΡΟΣ ΔΗΜΟΣΘΕΝΗ ΣΕΒΕΡΗ 25 ,	0035722717000		a	a		a			
ATLANTIC SECURITIES LTD	ΠΡΟΔΡΟΜΟΥ 37 37,	0035722445400		a	a					
ΑΧΟΝ ΧΡΗΜΑΤΙΣΤΗΡΙΑΚΗ Α.Ε.Π.Ε.Υ.	ΣΤΑΔΙΟΥ 48 48, ΑΘΗΝΑ	2103363800		a			a			
ΒΕΤΑ ΧΡΗΜΑΤΙΣΤΗΡΙΑΚΗ Α.Ε.Π.Ε.Υ.	Λ.ΑΛΕΞΑΝΔΡΑΣ 29 29 , ΑΘΗΝΑ	2106478930		a		a				a
BNP PARIBAS SECURITIES SERVICES	ΛΑΜΨΑΚΟΥ 2 2, ΑΘΗΝΑ	2107468500							a	
BOFA SECURITIES EUROPE SA	112 AVENUE KL?BER 75116 ,	+33 153655555		a	a					
CAPITAL ΑΧΕΠΕΥ	ΜΗΤΡΟΠΟΛΕΩΣ 58 58, ΑΘΗΝΑ	2103369700		a			a			
CFS ΧΡΗΜΑΤΙΣΤΗΡΙΑΚΗ Α.Ε.Π.Ε.Υ.	ΠΑΠΑΡΡΗΓΟΠΟΥΛΟΥ 3 3, ΑΘΗΝΑ	2103360800		a						
CITIGROUP GLOBAL MARKETS EUROPE AG	REUTERWEG 16 FRANKFURT 16,	+49 691366-0		a	a					
CITIGROUP GLOBAL MARKETS LIMITED	33 CANADA SQUARE -CANARY WHARF 1,	+44 02079864000		a	a					
CREDIT SUISSE SECURITIES (EUROPE) LIMITED	ONE CABOT SQUARE 1 , LONDON	+44 2078888888		a	a					
CREDIT SUISSE SECURITIES SOCIEDAD DE VALORES SA	CALLE AYALA 42, 3A PLANTA-B MADRID ,	+34917916000		a	a					
DEUTSCHE BANK AG	GREAT WINCHESTER STREET 1 , LONDON	+44 20 754 54209	00441133361437		a					
EUROBANK EQUITIES Α.Ε.Π.Ε.Υ.	ΦΙΛΕΛΛΗΝΩΝ 10 & ΞΕΝΟΦΩΝΤΟΣ 13 , ΑΘΗΝΑ	2103720425		a		a	a			a
EUROCORP Α.Ε.Π.Ε.Υ.	ΠΛ.ΦΙΛΙΚΗΣ ΕΤΑΙΡΕΙΑΣ 14 14, ΑΘΗΝΑ	2107263600		a			a			a
EUROTRUST ΧΡΗΜΑΤΙΣΤΗΡΙΑΚΗ Α.Ε.Π.Ε.Υ.	ΣΕΒΑΣΤΟΥΠΟΛΕΩΣ 113 113, ΑΘΗΝΑ	2103363100		a						
EUROXX ΧΡΗΜΑΤΙΣΤΗΡΙΑΚΗ Α.Ε.Π.Ε.Υ.	ΠΑΛΑΙΟΛΟΓΟΥ 7, ΧΑΛΑΝΔΡΙ	(210)-6879400	(210)-6879401	a		a	a			a
	ΠΑΛΑΙΟΛΟΓΟΥ 7, ΧΑΛΑΝΔΡΙ	+30 2106879400	210-6879401							
GLOBAL CAPITAL SECURITIES & FINANCIAL SERVICES LTD	Λ.ΑΡΧΙΕΠΙΣΚΟΠΟΥ ΜΑΚΑΡΙΟΥ Γ50 50,	0035722710710		a	a					
HSBC FRANCE	Λ.ΜΕΣΣΟΓΕΙΩΝ 109-111 109-111,	2106960000							a	
INDEX ΧΡΗΜΑΤΙΣΤΗΡΙΑΚΗ Α.Ε.Π.Ε.Υ.	ΔΡΑΓΑΤΣΑΝΙΟΥ 6 6, ΑΘΗΝΑ	2103213920		a						
LAIKI FINANCIAL SERVICES LTD	ΛΕΩΦ. ΒΥΡΩΝΟΣ 26, ΛΕΥΚΩΣΙΑ ΚΥΠΡΟΥ	357 22367367	357 22718567		a					
MEGA EQUITY SECURITIES & FINANCIAL SERVICES PUBLIC LTD	ΛΕΩΦ.ΓΡΙΒΑ ΔΙΓΕΝΗ 42-44 42-44,	0035722711711		a	a		a			
MERIT ΧΡΗΜΑΤΙΣΤΗΡΙΑΚΗ Α.Ε.Π.Ε.Υ.	ΣΟΦΟΚΛΕΟΥΣ 5 5, ΑΘΗΝΑ	2103671880		a		a	a			a
MERRILL LYNCH INTERNATIONAL	2 KING EDWARD STREET 2 , LONDON	+44 20276281000		a	a					
NUNTIUS ΧΡΗΜΑΤΙΣΤΗΡΙΑΚΗ Α.Ε.Π.Ε.Υ.	ΔΡΑΓΑΤΣΑΝΙΟΥ 6 6, ΑΘΗΝΑ	2103350599		a						
ONE PLUS CAPITAL LIMITED	75 PRODRΟΜΟΥ AVENUE NICOSIA 1307 ,	35722873760		a	a					
PROCHOICE CHRIMATISTIRIAKI LTD	ΛΕΩΦ ΣΠΥΡΟΥ ΚΥΠΡΙΑΝΟΥ 57, ΑΚΙΝΗΤΑ Φ 57,	035724661192		a	a					
SHARELINK SECURITIES & FINANCIAL SERVICES LTD	HOUSE-ΘΕΟΤΟΚΗ 6 ΜΕΓΑΡΟ ΕΛΛΗΝΑ 6 ,	+357 22554200		a	a		a			

Πίνακας Μελών Χρηματιστηρίου Αθηνών και Μελών ΕΤ.ΕΚ.

Επωνυμία	Διεύθυνση	Τηλέφωνο	Φαξ	Αγορά Μετοχών			Αγορά Παραγώγων		Μέλη ΕΤ.ΕΚ.	
				Μέλος Αγοράς	Μέλος εξ Αποστάσεως	Ειδικός Διαπρήτης	Διαπρήτης	Ειδικός Διαπρήτης	Γενικό Εκκαθιστικό	Άμεσο Εκκαθιστικό
SOCIETE GENERALE S.A.	17 COURSA VALMY, CEDEX ,	+157290504		a	a		a			
SOLIDUS SECURITIES Α.Ε.Π.Ε.Υ.	ΛΟΥΙΖΗΣ ΡΙΑΝΚΟΥΡ 64 64, ΑΘΗΝΑ	2106900600		a			a			a
THE CYPRUS INVESTMENT & SECURITIES CORPORATION LTD	ΛΕΩΦ. ΚΥΡΗΝΕΙΑΣ 154,	0035722121700		a	a					
UBS EUROPE SE	OPERNTURM, BOCKENHEIMER LANDSTRASSE 2-4 ,	496921790		a	a					
UBS LIMITED	FINSBURY AVENUE 1 , LONDON	+44 2075687135			a					
Α. ΣΑΡΡΗΣ ΧΡΗΜΑΤΙΣΤΗΡΙΑΚΗ Α.Ε.Π.Ε.Υ.	ΔΡΑΓΑΤΣΑΝΙΟΥ 6 6, ΑΘΗΝΑ	2103367700		a						
ΑΛΦΑ FINANCE ΑΕΠΕΥ	ΜΕΡΛΙΝ 5 5, ΑΘΗΝΑ	2103677400		a		a	a	a		a
Γ. Α. ΠΕΡΒΑΝΑΣ ΧΡΗΜΑΤΙΣΤΗΡΙΑΚΗ Α.Ε.Π.Ε.Υ	ΣΟΦΟΚΛΕΟΥΣ 7-9 7-9, ΑΘΗΝΑ	2103727200		a						
ΔΥΝΑΜΙΚΗ ΧΡΗΜΑΤΙΣΤΗΡΙΑΚΗ Α.Ε.Π.Ε.Υ	ΤΡΑΛΛΕΩΝ 2 & Λ.ΣΥΓΓΡΟΥ 223 , ΝΕΑ ΣΜΥΡΝΗ	2103677700		a			a			a
ΕΘΝΙΚΗ ΤΡΑΠΕΖΑ ΤΗΣ ΕΛΛΑΔΟΣ Α.Ε.	ΑΚΑΔΗΜΙΑΣ 68, ΑΘΗΝΑ	(210)-3328817	(210)-3328678	a		a	a			a
	ΑΙΟΛΟΥ 86, ΑΘΗΝΑ	(210)-3341000	(210)-3328187							
ΕΘΝΙΚΗ ΧΡΗΜΑΤΙΣΤΗΡΙΑΚΗ Α.Ε.Π.Ε.Υ.	ΛΕΩΦ. ΚΗΦΙΣΙΑΣ 66 (ΚΤΗΡΙΟ Α) 66, ΜΑΡΟΥΣΙ	2103328784		a		a	a	a		
ΕΛΛΗΝΙΚΗ ΤΡΑΠΕΖΑ (ΕΠΕΝΔΥΣΕΙΣ) ΛΤΔ	ΛΕΩΦ.ΚΥΡΙΑΚΟΥ ΜΑΤΣΗ 31 - ΤΘ 24747 , ΛΕΥΚΩΣΙΑ ΚΥΠΡΟΥ	+357 22500100	357 22500110		a					
ΕΛΛΗΝΟΑΜΕΡΙΚΑΝΙΚΗ ΧΡΗΜΑΤΙΣΤΗΡΙΑΚΗ ΑΕΠΕΥ	ΑΝΔΡΕΑ ΠΑΠΑΝΔΡΕΟΥ 27 27, ΜΑΡΟΥΣΙ	2103311100		a		a	a			a
Ι. Χ. ΜΑΥΡΙΚΗΣ ΧΡΗΜΑΤΙΣΤΗΡΙΑΚΗ Α.Ε.Π.Ε.Υ	ΣΟΦΟΚΛΕΟΥΣ 5 5, ΑΘΗΝΑ	2103216730		a						
ΚΑΠΠΑ ΧΡΗΜΑΤΙΣΤΗΡΙΑΚΗ Α.Ε.Π.Ε.Υ.	ΒΑΛΛΑΩΡΙΤΟΥ 15 15, ΑΘΗΝΑ	2103678600		a			a			
ΚΑΡΑΜΑΝΟΦ ΧΡΗΜΑΤΙΣΤΗΡΙΑΚΗ Α.Ε.Π.Ε.Υ.	ΠΛ.ΑΓ.ΘΕΟΔΩΡΩΝ 2 2, ΑΘΗΝΑ	2103212947		a						
ΚΥΚΛΟΣ ΧΡΗΜΑΤΙΣΤΗΡΙΑΚΗ Α.Ε.Π.Ε.Υ.	ΠΑΝΕΠΙΣΤΗΜΙΟΥ 39 39, ΑΘΗΝΑ	2103364300		a			a			a
ΛΕΩΝ ΔΕΠΟΛΑΣ ΧΡΗΜΑΤΙΣΤΗΡΙΑΚΗ Α.Ε.Π.Ε.Υ.	ΧΡΗΣΤΟΥ ΛΑΔΑ 1 1, ΑΘΗΝΑ	2103213276 -28		a		a	a			
Ν. ΧΡΥΣΟΧΟΙΔΗΣ ΧΡΗΜΑΤΙΣΤΗΡΙΑΚΗ Α.Ε.Π.Ε.Υ	ΣΟΦΟΚΛΕΟΥΣ 7-9 7-9, ΑΘΗΝΑ	2103213913		a			a			a
ΠΑΝΤΕΛΑΚΗΣ ΧΡΗΜΑΤΙΣΤΗΡΙΑΚΗ Α.Ε.Π.Ε.Υ	ΕΘΝΙΚΗΣ ΑΝΤΙΣΤΑΣΕΩΣ 57, ΚΤΙΡΙΟ Β 57, ΧΑΛΑΝΔΡΙ	2106965000		a		a	a	a		
ΠΕΙΡΑΙΩΣ Α.Ε.Π.Ε.Υ.	ΣΤΑΔΙΟΥ 10 10, ΑΘΗΝΑ	2103354100		a		a	a	a		a
ΠΗΓΑΣΟΣ ΧΡΗΜΑΤΙΣΤΗΡΙΑΚΗ Α.Ε.Π.Ε.Υ.	ΒΑΛΛΑΩΡΙΤΟΥ 17 & ΑΜΕΡΙΚΗΣ 17 , ΑΘΗΝΑ	2103670700		a			a			
ΣΤ. ΕΜ. ΛΑΥΡΕΝΤΑΚΗΣ ΧΡΗΜΑΤΙΣΤΗΡΙΑΚΗ Α.Ε.Π.Ε.Υ.	ΣΟΦΟΚΛΕΟΥΣ 7-9 7-9, ΑΘΗΝΑ	2103213336		a			a			
ΤΡΑΠΕΖΑ EUROBANK ΑΕ	ΟΘΩΝΟΣ 8 , ΑΘΗΝΑ	2103337000								a
ΤΡΑΠΕΖΑ ΟΡΤΙΜΑ BANK Α.Ε.	ΑΙΓΙΑΛΕΙΑΣ 32 & ΠΑΡΑΔΕΙΣΟΥ 32 , ΜΑΡΟΥΣΙ	2108173111		a		a	a	a		a
ΤΡΑΠΕΖΑ ΠΕΙΡΑΙΩΣ Α.Ε.	ΑΜΕΡΙΚΗΣ 4, ΑΘΗΝΑ	(210)-3335000	(210)-3335079							
		(210)-3335918	(210)-3254207							
	ΑΜΕΡΙΚΗΣ 4, ΑΘΗΝΑ	+30 2103335000	210-3335079							

Πίνακας Μετοχών Υπό Ειδική Διαπραγμάτευση

Χρεόγραφο	Κατηγορία Διαπραγμάτευσης
Ειδικός Διαπραγματευτής	Εναρξη Ειδικής Διαπραγμάτευσης
MLS ΠΛΗΡΟΦΟΡΙΚΗ (ΚΟ)	Κατάσταση σε Αναστολή
ΠΕΙΡΑΙΩΣ Α.Ε.Π.Ε.Υ.	01/08/2019
ALPHA ETF FTSE Athex Large Cap	Διαπραγματεύσιμα Αμοιβαία Κεφάλαια (Δ.Α.Κ.)
ΑΛΦΑ FINANCE ΑΕΠΕΥ	02/01/1900
ΕΘΝΙΚΗ ΧΡΗΜΑΤΙΣΤΗΡΙΑΚΗ Α.Ε.Π.Ε.Υ.	02/01/1900
A.S. COMPANY (ΚΟ)	Κύρια Αγορά
EUROBANK EQUITIES Α.Ε.Π.Ε.Υ.	01/04/2019
ALPHA BANK (ΚΟ)	Κύρια Αγορά
EUROBANK EQUITIES Α.Ε.Π.Ε.Υ.	22/10/2006
MERIT ΧΡΗΜΑΤΙΣΤΗΡΙΑΚΗ Α.Ε.Π.Ε.Υ.	03/09/2012
ΑΛΦΑ FINANCE ΑΕΠΕΥ	29/02/2016
ΕΘΝΙΚΗ ΧΡΗΜΑΤΙΣΤΗΡΙΑΚΗ Α.Ε.Π.Ε.Υ.	02/01/1900
ΕΛΛΗΝΟΑΜΕΡΙΚΑΝΙΚΗ ΧΡΗΜΑΤΙΣΤΗΡΙΑΚΗ ΑΕΠΕΥ	25/07/2014
ΛΕΩΝ ΔΕΠΟΛΑΣ ΧΡΗΜΑΤΙΣΤΗΡΙΑΚΗ Α.Ε.Π.Ε.Υ.	04/01/2016
ΠΕΙΡΑΙΩΣ Α.Ε.Π.Ε.Υ.	28/05/2009
ΑΤΤΙΣΑ ΣΥΜΜΕΤΟΧΩΝ (ΚΟ)	Κύρια Αγορά
ΕΛΛΗΝΟΑΜΕΡΙΚΑΝΙΚΗ ΧΡΗΜΑΤΙΣΤΗΡΙΑΚΗ ΑΕΠΕΥ	28/12/2017
ΑΤΤΙΣΑ BANK Α.Τ.Ε. (ΚΟ)	Κύρια Αγορά
EUROBANK EQUITIES Α.Ε.Π.Ε.Υ.	11/11/2019
EUROXX ΧΡΗΜΑΤΙΣΤΗΡΙΑΚΗ Α.Ε.Π.Ε.Υ.	22/01/2016
ΠΕΙΡΑΙΩΣ Α.Ε.Π.Ε.Υ.	20/09/2017
AUTOHELLAS (ΚΟ)	Κύρια Αγορά
EUROXX ΧΡΗΜΑΤΙΣΤΗΡΙΑΚΗ Α.Ε.Π.Ε.Υ.	02/07/2018
ΑΛΦΑ FINANCE ΑΕΠΕΥ	01/07/2019
AVE (ΚΟ)	Κύρια Αγορά
EUROXX ΧΡΗΜΑΤΙΣΤΗΡΙΑΚΗ Α.Ε.Π.Ε.Υ.	05/06/2020
BRIQ PROPERTIES (ΚΟ)	Κύρια Αγορά
EUROBANK EQUITIES Α.Ε.Π.Ε.Υ.	09/09/2019
BYTE COMPUTER (ΚΟ)	Κύρια Αγορά
MERIT ΧΡΗΜΑΤΙΣΤΗΡΙΑΚΗ Α.Ε.Π.Ε.Υ.	04/08/2008
CENERGY HOLDINGS (ΚΑ)	Κύρια Αγορά
EUROBANK EQUITIES Α.Ε.Π.Ε.Υ.	02/01/2016
ΑΛΦΑ FINANCE ΑΕΠΕΥ	02/01/2016
CNL CAPITAL (ΚΟ)	Κύρια Αγορά
MERIT ΧΡΗΜΑΤΙΣΤΗΡΙΑΚΗ Α.Ε.Π.Ε.Υ.	01/10/2018
COCA-COLA HBC AG (ΚΟ)	Κύρια Αγορά
ΕΘΝΙΚΗ ΧΡΗΜΑΤΙΣΤΗΡΙΑΚΗ Α.Ε.Π.Ε.Υ.	02/01/1900
ΠΕΙΡΑΙΩΣ Α.Ε.Π.Ε.Υ.	04/05/2015
EUROBANK HOLDINGS (ΚΟ)	Κύρια Αγορά
EUROBANK EQUITIES Α.Ε.Π.Ε.Υ.	01/06/2012
MERIT ΧΡΗΜΑΤΙΣΤΗΡΙΑΚΗ Α.Ε.Π.Ε.Υ.	06/11/2017
ΑΛΦΑ FINANCE ΑΕΠΕΥ	09/01/2006
ΕΘΝΙΚΗ ΧΡΗΜΑΤΙΣΤΗΡΙΑΚΗ Α.Ε.Π.Ε.Υ.	02/01/1900
ΕΛΛΗΝΟΑΜΕΡΙΚΑΝΙΚΗ ΧΡΗΜΑΤΙΣΤΗΡΙΑΚΗ ΑΕΠΕΥ	25/07/2014
ΛΕΩΝ ΔΕΠΟΛΑΣ ΧΡΗΜΑΤΙΣΤΗΡΙΑΚΗ Α.Ε.Π.Ε.Υ.	30/11/2018
ΠΕΙΡΑΙΩΣ Α.Ε.Π.Ε.Υ.	28/09/2009
FOURLIS ΣΥΜΜΕΤΟΧΩΝ (ΚΟ)	Κύρια Αγορά
EUROBANK EQUITIES Α.Ε.Π.Ε.Υ.	01/12/2016
ΠΕΙΡΑΙΩΣ Α.Ε.Π.Ε.Υ.	06/03/2017
INTERCONTINENTAL (ΚΟ)	Κύρια Αγορά
ΛΕΩΝ ΔΕΠΟΛΑΣ ΧΡΗΜΑΤΙΣΤΗΡΙΑΚΗ Α.Ε.Π.Ε.Υ.	03/06/2019
INTRACOM HOLDINGS (ΚΟ)	Κύρια Αγορά
ΛΕΩΝ ΔΕΠΟΛΑΣ ΧΡΗΜΑΤΙΣΤΗΡΙΑΚΗ Α.Ε.Π.Ε.Υ.	08/10/2018
JUMBO (ΚΟ)	Κύρια Αγορά
EUROBANK EQUITIES Α.Ε.Π.Ε.Υ.	25/05/2020
MERIT ΧΡΗΜΑΤΙΣΤΗΡΙΑΚΗ Α.Ε.Π.Ε.Υ.	06/11/2017
ΠΕΙΡΑΙΩΣ Α.Ε.Π.Ε.Υ.	06/03/2017
LAMDA DEVELOPMENT (ΚΟ)	Κύρια Αγορά
EUROBANK EQUITIES Α.Ε.Π.Ε.Υ.	08/12/2014
ΠΑΝΤΕΛΑΚΗΣ ΧΡΗΜΑΤΙΣΤΗΡΙΑΚΗ Α.Ε.Π.Ε.Υ.	06/11/2017
ΠΕΙΡΑΙΩΣ Α.Ε.Π.Ε.Υ.	29/06/2017
MARFIN INVESTMENT GROUP (ΚΟ)	Κύρια Αγορά
EUROBANK EQUITIES Α.Ε.Π.Ε.Υ.	23/03/2015
ΠΕΙΡΑΙΩΣ Α.Ε.Π.Ε.Υ.	02/02/2009
PROFILE (ΚΟ)	Κύρια Αγορά
ΠΑΝΤΕΛΑΚΗΣ ΧΡΗΜΑΤΙΣΤΗΡΙΑΚΗ Α.Ε.Π.Ε.Υ.	01/07/2019
QUEST ΣΥΜΜΕΤΟΧΩΝ (ΚΟ)	Κύρια Αγορά
ΒΕΤΑ ΧΡΗΜΑΤΙΣΤΗΡΙΑΚΗ Α.Ε.Π.Ε.Υ.	26/03/2018
EUROBANK EQUITIES Α.Ε.Π.Ε.Υ.	28/01/2019

Πίνακας Μετοχών Υπό Ειδική Διαπραγμάτευση

Χρεόγραφο	Κατηγορία Διαπραγμάτευσης
Ειδικός Διαπραγματευτής	Έναρξη Ειδικής Διαπραγμάτευσης
ΤΙΤΑΝ CEMENT (ΚΑ)	Κύρια Αγορά
EUROBANK EQUITIES Α.Ε.Π.Ε.Υ.	06/11/2019
ΝΙΟΗΛCO SA/ΝV (ΚΑ)	Κύρια Αγορά
EUROBANK EQUITIES Α.Ε.Π.Ε.Υ.	04/03/2014
MERIT ΧΡΗΜΑΤΙΣΤΗΡΙΑΚΗ Α.Ε.Π.Ε.Υ.	17/03/2014
ΑΛΦΑ FINANCE ΑΕΠΕΥ	11/03/2008
ΑΒΑΞ Α.Ε. (ΚΟ)	Κύρια Αγορά
EUROBANK EQUITIES Α.Ε.Π.Ε.Υ.	14/12/2015
ΑΔΜΗΕ ΣΥΜΜΕΤΟΧΩΝ Α.Ε. (ΚΟ)	Κύρια Αγορά
ΕΛΛΗΝΟΑΜΕΡΙΚΑΝΙΚΗ ΧΡΗΜΑΤΙΣΤΗΡΙΑΚΗ ΑΕΠΕΥ	09/03/2020
ΠΕΙΡΑΙΩΣ Α.Ε.Π.Ε.Υ.	29/06/2017
ΑΕΡΟΠΟΡΙΑ ΑΙΓΑΙΟΥ (ΚΟ)	Κύρια Αγορά
EUROBANK EQUITIES Α.Ε.Π.Ε.Υ.	22/09/2020
ΓΕΚ ΤΕΡΝΑ (ΚΟ)	Κύρια Αγορά
ΠΕΙΡΑΙΩΣ Α.Ε.Π.Ε.Υ.	29/08/2019
ΔΕΗ (ΚΟ)	Κύρια Αγορά
EUROBANK EQUITIES Α.Ε.Π.Ε.Υ.	22/10/2006
MERIT ΧΡΗΜΑΤΙΣΤΗΡΙΑΚΗ Α.Ε.Π.Ε.Υ.	06/11/2017
ΑΛΦΑ FINANCE ΑΕΠΕΥ	09/01/2006
ΕΘΝΙΚΗ ΧΡΗΜΑΤΙΣΤΗΡΙΑΚΗ Α.Ε.Π.Ε.Υ.	02/01/1900
ΕΛΛΗΝΟΑΜΕΡΙΚΑΝΙΚΗ ΧΡΗΜΑΤΙΣΤΗΡΙΑΚΗ ΑΕΠΕΥ	01/09/2014
ΠΕΙΡΑΙΩΣ Α.Ε.Π.Ε.Υ.	28/09/2009
ΕΘΝΙΚΗ ΤΡΑΠΕΖΑ (ΚΟ)	Κύρια Αγορά
EUROBANK EQUITIES Α.Ε.Π.Ε.Υ.	22/10/2006
MERIT ΧΡΗΜΑΤΙΣΤΗΡΙΑΚΗ Α.Ε.Π.Ε.Υ.	03/09/2012
ΑΛΦΑ FINANCE ΑΕΠΕΥ	09/01/2006
ΕΘΝΙΚΗ ΧΡΗΜΑΤΙΣΤΗΡΙΑΚΗ Α.Ε.Π.Ε.Υ.	02/01/1900
ΕΛΛΗΝΟΑΜΕΡΙΚΑΝΙΚΗ ΧΡΗΜΑΤΙΣΤΗΡΙΑΚΗ ΑΕΠΕΥ	25/07/2014
ΛΕΩΝ ΔΕΠΟΛΑΣ ΧΡΗΜΑΤΙΣΤΗΡΙΑΚΗ Α.Ε.Π.Ε.Υ.	20/05/2015
ΠΕΙΡΑΙΩΣ Α.Ε.Π.Ε.Υ.	08/09/2008
ΕΚΤΕΡ (ΚΟ)	Κύρια Αγορά
EUROBANK EQUITIES Α.Ε.Π.Ε.Υ.	16/10/2017
ΛΕΩΝ ΔΕΠΟΛΑΣ ΧΡΗΜΑΤΙΣΤΗΡΙΑΚΗ Α.Ε.Π.Ε.Υ.	21/05/2018
ΕΛΑΣΤΡΟΝ (ΚΟ)	Κύρια Αγορά
ΛΕΩΝ ΔΕΠΟΛΑΣ ΧΡΗΜΑΤΙΣΤΗΡΙΑΚΗ Α.Ε.Π.Ε.Υ.	20/02/2017
ΕΛΒΑΛΧΑΛΚΟΡ (ΚΟ)	Κύρια Αγορά
EUROBANK EQUITIES Α.Ε.Π.Ε.Υ.	07/05/2018
ΑΛΦΑ FINANCE ΑΕΠΕΥ	07/05/2018
ΕΛΒΕ Α.Β.Ε.Ε. (ΚΟ)	Κύρια Αγορά
ΛΕΩΝ ΔΕΠΟΛΑΣ ΧΡΗΜΑΤΙΣΤΗΡΙΑΚΗ Α.Ε.Π.Ε.Υ.	02/11/2020
ΕΛΛΑΚΤΩΡ (ΚΟ)	Κύρια Αγορά
EUROBANK EQUITIES Α.Ε.Π.Ε.Υ.	01/06/2012
EUROXX ΧΡΗΜΑΤΙΣΤΗΡΙΑΚΗ Α.Ε.Π.Ε.Υ.	24/09/2018
ΑΛΦΑ FINANCE ΑΕΠΕΥ	18/03/2019
ΕΘΝΙΚΗ ΧΡΗΜΑΤΙΣΤΗΡΙΑΚΗ Α.Ε.Π.Ε.Υ.	02/01/1900
ΠΕΙΡΑΙΩΣ Α.Ε.Π.Ε.Υ.	22/10/2018
ΕΛΛΗΝ ΧΡΗΜΑΤΙΣΤΗΡΙΑ Χ.Α. (ΚΟ)	Κύρια Αγορά
ΕΘΝΙΚΗ ΧΡΗΜΑΤΙΣΤΗΡΙΑΚΗ Α.Ε.Π.Ε.Υ.	02/01/1900
ΕΛΛΗΝΟΑΜΕΡΙΚΑΝΙΚΗ ΧΡΗΜΑΤΙΣΤΗΡΙΑΚΗ ΑΕΠΕΥ	01/09/2014
ΠΕΙΡΑΙΩΣ Α.Ε.Π.Ε.Υ.	04/05/2015
ΕΛΛΗΝΙΚΑ ΠΕΤΡΕΛΑΙΑ (ΚΟ)	Κύρια Αγορά
ΕΛΛΗΝΟΑΜΕΡΙΚΑΝΙΚΗ ΧΡΗΜΑΤΙΣΤΗΡΙΑΚΗ ΑΕΠΕΥ	14/09/2015
ΠΕΙΡΑΙΩΣ Α.Ε.Π.Ε.Υ.	20/03/2017
ΕΛΤΟΝ (ΚΟ)	Κύρια Αγορά
ΒΕΤΑ ΧΡΗΜΑΤΙΣΤΗΡΙΑΚΗ Α.Ε.Π.Ε.Υ.	03/09/2012
ΛΕΩΝ ΔΕΠΟΛΑΣ ΧΡΗΜΑΤΙΣΤΗΡΙΑΚΗ Α.Ε.Π.Ε.Υ.	01/04/2019
ΕΝΤΕΡΣΟΦΤ (ΚΟ)	Κύρια Αγορά
EUROBANK EQUITIES Α.Ε.Π.Ε.Υ.	22/06/2020
ΕΥΔΑΠ (ΚΟ)	Κύρια Αγορά
EUROBANK EQUITIES Α.Ε.Π.Ε.Υ.	10/06/2019
ΑΛΦΑ FINANCE ΑΕΠΕΥ	27/01/2020
ΕΥΡΩΠΑΪΚΗ ΠΙΣΤΗ (ΚΟ)	Κύρια Αγορά
ΠΑΝΤΕΛΑΚΗΣ ΧΡΗΜΑΤΙΣΤΗΡΙΑΚΗ Α.Ε.Π.Ε.Υ.	15/07/2019
ΙΚΤΙΝΟΣ ΕΛΛΑΣ (ΚΟ)	Κύρια Αγορά
EUROBANK EQUITIES Α.Ε.Π.Ε.Υ.	25/02/2019
ΑΛΦΑ FINANCE ΑΕΠΕΥ	01/04/2019
ΕΘΝΙΚΗ ΧΡΗΜΑΤΙΣΤΗΡΙΑΚΗ Α.Ε.Π.Ε.Υ.	02/01/1900
ΚΑΡΑΜΟΛΕΓΓΟΣ (ΚΟ)	Κύρια Αγορά
EUROXX ΧΡΗΜΑΤΙΣΤΗΡΙΑΚΗ Α.Ε.Π.Ε.Υ.	04/10/2019

Πίνακας Μετοχών Υπό Ειδική Διαπραγμάτευση

Χρεόγραφο	Κατηγορία Διαπραγμάτευσης
Ειδικός Διαπραγματευτής	Έναρξη Ειδικής Διαπραγμάτευσης
ΚΛΟΥΚΙΝΑΣ - ΛΑΠΠΑΣ (ΚΟ)	Κύρια Αγορά
ΒΕΤΑ ΧΡΗΜΑΤΙΣΤΗΡΙΑΚΗ Α.Ε.Π.Ε.Υ.	22/09/2014
ΚΡΙ - ΚΡΙ (ΚΟ)	Κύρια Αγορά
ΕΥΡΟΒΑΝΚ ΕQUITIES Α.Ε.Π.Ε.Υ.	07/05/2018
ΛΕΩΝ ΔΕΠΟΛΑΣ ΧΡΗΜΑΤΙΣΤΗΡΙΑΚΗ Α.Ε.Π.Ε.Υ.	16/01/2017
ΛΑΜΨΑ (ΚΟ)	Κύρια Αγορά
ΛΕΩΝ ΔΕΠΟΛΑΣ ΧΡΗΜΑΤΙΣΤΗΡΙΑΚΗ Α.Ε.Π.Ε.Υ.	16/01/2017
ΜΟΤΟΡ ΟΪΛ (ΚΟ)	Κύρια Αγορά
ΕΥΡΟΒΑΝΚ ΕQUITIES Α.Ε.Π.Ε.Υ.	22/10/2006
MERIT ΧΡΗΜΑΤΙΣΤΗΡΙΑΚΗ Α.Ε.Π.Ε.Υ.	25/02/2019
ΕΘΝΙΚΗ ΧΡΗΜΑΤΙΣΤΗΡΙΑΚΗ Α.Ε.Π.Ε.Υ.	02/01/1900
ΕΛΛΗΝΟΑΜΕΡΙΚΑΝΙΚΗ ΧΡΗΜΑΤΙΣΤΗΡΙΑΚΗ ΑΕΠΕΥ	01/09/2014
ΛΕΩΝ ΔΕΠΟΛΑΣ ΧΡΗΜΑΤΙΣΤΗΡΙΑΚΗ Α.Ε.Π.Ε.Υ.	01/04/2019
ΠΕΙΡΑΙΩΣ Α.Ε.Π.Ε.Υ.	04/05/2015
ΜΥΤΙΛΗΝΑΙΟΣ (ΚΟ)	Κύρια Αγορά
ΕΥΡΟΒΑΝΚ ΕQUITIES Α.Ε.Π.Ε.Υ.	20/09/2017
MERIT ΧΡΗΜΑΤΙΣΤΗΡΙΑΚΗ Α.Ε.Π.Ε.Υ.	25/02/2019
ΑΛΦΑ FINANCE ΑΕΠΕΥ	15/04/2019
ΕΘΝΙΚΗ ΧΡΗΜΑΤΙΣΤΗΡΙΑΚΗ Α.Ε.Π.Ε.Υ.	02/01/1900
ΠΕΙΡΑΙΩΣ Α.Ε.Π.Ε.Υ.	04/05/2015
ΟΛΠ (ΚΟ)	Κύρια Αγορά
ΕΥΡΟΒΑΝΚ ΕQUITIES Α.Ε.Π.Ε.Υ.	06/02/2019
ΟΠΑΠ (ΚΟ)	Κύρια Αγορά
ΕΥΡΟΒΑΝΚ ΕQUITIES Α.Ε.Π.Ε.Υ.	22/10/2006
MERIT ΧΡΗΜΑΤΙΣΤΗΡΙΑΚΗ Α.Ε.Π.Ε.Υ.	20/03/2017
ΑΛΦΑ FINANCE ΑΕΠΕΥ	09/01/2006
ΕΘΝΙΚΗ ΧΡΗΜΑΤΙΣΤΗΡΙΑΚΗ Α.Ε.Π.Ε.Υ.	02/01/1900
ΕΛΛΗΝΟΑΜΕΡΙΚΑΝΙΚΗ ΧΡΗΜΑΤΙΣΤΗΡΙΑΚΗ ΑΕΠΕΥ	25/07/2014
ΠΕΙΡΑΙΩΣ Α.Ε.Π.Ε.Υ.	04/05/2015
ΟΤΕ (ΚΟ)	Κύρια Αγορά
ΕΥΡΟΒΑΝΚ ΕQUITIES Α.Ε.Π.Ε.Υ.	22/10/2006
MERIT ΧΡΗΜΑΤΙΣΤΗΡΙΑΚΗ Α.Ε.Π.Ε.Υ.	20/03/2017
ΑΛΦΑ FINANCE ΑΕΠΕΥ	09/01/2006
ΕΘΝΙΚΗ ΧΡΗΜΑΤΙΣΤΗΡΙΑΚΗ Α.Ε.Π.Ε.Υ.	02/01/1900
ΕΛΛΗΝΟΑΜΕΡΙΚΑΝΙΚΗ ΧΡΗΜΑΤΙΣΤΗΡΙΑΚΗ ΑΕΠΕΥ	25/07/2014
ΛΕΩΝ ΔΕΠΟΛΑΣ ΧΡΗΜΑΤΙΣΤΗΡΙΑΚΗ Α.Ε.Π.Ε.Υ.	20/04/2015
ΠΕΙΡΑΙΩΣ Α.Ε.Π.Ε.Υ.	08/09/2008
ΠΑΠΟΥΤΣΑΝΗΣ (ΚΟ)	Κύρια Αγορά
ΒΕΤΑ ΧΡΗΜΑΤΙΣΤΗΡΙΑΚΗ Α.Ε.Π.Ε.Υ.	25/11/2013
ΑΛΦΑ FINANCE ΑΕΠΕΥ	19/11/2018
ΠΕΙΡΑΙΩΣ ΤΡΑΠΕΖΑ (ΚΟ)	Κύρια Αγορά
ΕΥΡΟΒΑΝΚ ΕQUITIES Α.Ε.Π.Ε.Υ.	22/10/2006
ΕΥΡΟΧΧ ΧΡΗΜΑΤΙΣΤΗΡΙΑΚΗ Α.Ε.Π.Ε.Υ.	15/02/2016
MERIT ΧΡΗΜΑΤΙΣΤΗΡΙΑΚΗ Α.Ε.Π.Ε.Υ.	16/09/2013
ΑΛΦΑ FINANCE ΑΕΠΕΥ	15/04/2019
ΕΘΝΙΚΗ ΧΡΗΜΑΤΙΣΤΗΡΙΑΚΗ Α.Ε.Π.Ε.Υ.	02/01/1900
ΕΛΛΗΝΟΑΜΕΡΙΚΑΝΙΚΗ ΧΡΗΜΑΤΙΣΤΗΡΙΑΚΗ ΑΕΠΕΥ	25/07/2014
ΛΕΩΝ ΔΕΠΟΛΑΣ ΧΡΗΜΑΤΙΣΤΗΡΙΑΚΗ Α.Ε.Π.Ε.Υ.	30/11/2018
ΠΕΙΡΑΙΩΣ Α.Ε.Π.Ε.Υ.	16/02/2009
ΠΕΤΡΟΠΟΥΛΟΣ ΠΕΤΡΟΣ (ΚΟ)	Κύρια Αγορά
ΕΥΡΟΒΑΝΚ ΕQUITIES Α.Ε.Π.Ε.Υ.	01/04/2019
ΠΑΝΤΕΛΑΚΗΣ ΧΡΗΜΑΤΙΣΤΗΡΙΑΚΗ Α.Ε.Π.Ε.Υ.	16/03/2020
ΠΛΑΙΣΙΟ COMPUTERS (ΚΟ)	Κύρια Αγορά
ΕΥΡΟΒΑΝΚ ΕQUITIES Α.Ε.Π.Ε.Υ.	02/03/2015
ΠΛΑΣΤΙΚΑ ΘΡΑΚΗΣ (ΚΟ)	Κύρια Αγορά
ΕΥΡΟΒΑΝΚ ΕQUITIES Α.Ε.Π.Ε.Υ.	26/03/2018
ΑΛΦΑ FINANCE ΑΕΠΕΥ	26/03/2018
ΣΑΡΑΝΤΗΣ ΓΡ. (ΚΟ)	Κύρια Αγορά
ΒΕΤΑ ΧΡΗΜΑΤΙΣΤΗΡΙΑΚΗ Α.Ε.Π.Ε.Υ.	14/05/2012
ΕΥΡΟΒΑΝΚ ΕQUITIES Α.Ε.Π.Ε.Υ.	24/10/2016
ΣΠΥΡΟΥ ΑΓΡ. ΟΙΚ. (ΚΟ)	Κύρια Αγορά
ΕΥΡΟΒΑΝΚ ΕQUITIES Α.Ε.Π.Ε.Υ.	02/09/2019
ΤΕΡΝΑ ΕΝΕΡΓΕΙΑΚΗ (ΚΟ)	Κύρια Αγορά
ΠΕΙΡΑΙΩΣ Α.Ε.Π.Ε.Υ.	09/12/2019

Γνωστοποιήσεις Συναλλαγών - Κατάλογος Υπόχρεων Προσώπων

Ημερομηνία Υποβολής [1]	Επωνυμία	Λόγος Υποβολής [2]	Υπόχρεος	Ιδιότητα Υποχρέου	Σχέση με τον Υπόχρεο	Ημερομηνία Συναλλαγής	Αγορά	Όγκος Συναλλαγών	Αξία Συναλλαγών	Φύση Συναλλαγής [3]	Είδος Χρηματικού μέσου	Παρατηρήσεις [4]
20/11/2020	ΕΝΤΕΡΣΟΦΤ Α.Ε. ΠΑΡΑΓΩΓΗΣ & ΕΜΠΟΡΙΑΣ ΛΟΓΙΣΜΙΚΟΥ & ΥΠΗΡΕΣΙΩΝ	A	ΦΩΚΑΣ ΚΩΣΤΑΝΤΙΝΟΣ	Μέλος ΔΣ Μη Εκτελεστικό	Ο Ιδιος	10/11/2020	ΑΞΙΩΝ ΧΑ	141	252.39	A	Μετοχή	1
20/11/2020	ΕΝΤΕΡΣΟΦΤ Α.Ε. ΠΑΡΑΓΩΓΗΣ & ΕΜΠΟΡΙΑΣ ΛΟΓΙΣΜΙΚΟΥ & ΥΠΗΡΕΣΙΩΝ	A	ΦΩΚΑΣ ΚΩΣΤΑΝΤΙΝΟΣ	Μέλος ΔΣ Μη Εκτελεστικό	Ο Ιδιος	12/11/2020	ΑΞΙΩΝ ΧΑ	500	900.00	A	Μετοχή	1
20/11/2020	ΕΝΤΕΡΣΟΦΤ Α.Ε. ΠΑΡΑΓΩΓΗΣ & ΕΜΠΟΡΙΑΣ ΛΟΓΙΣΜΙΚΟΥ & ΥΠΗΡΕΣΙΩΝ	A	ΦΩΚΑΣ ΚΩΣΤΑΝΤΙΝΟΣ	Μέλος ΔΣ Μη Εκτελεστικό	Ο Ιδιος	16/11/2020	ΑΞΙΩΝ ΧΑ	2,645	4,767.45	A	Μετοχή	1
20/11/2020	ΕΝΤΕΡΣΟΦΤ Α.Ε. ΠΑΡΑΓΩΓΗΣ & ΕΜΠΟΡΙΑΣ ΛΟΓΙΣΜΙΚΟΥ & ΥΠΗΡΕΣΙΩΝ	A	ΦΩΚΑΣ ΚΩΣΤΑΝΤΙΝΟΣ	Μέλος ΔΣ Μη Εκτελεστικό	Ο Ιδιος	17/11/2020	ΑΞΙΩΝ ΧΑ	200	362.00	Π	Μετοχή	1

Σημειώσεις Γνωστοποιήσεων Συναλλαγών

Για περισσότερες πληροφορίες επί των γνωστοποιήσεων συναλλαγών επισκεφτείτε την ιστοσελίδα <http://athexgroup.gr/el/web/guest/companies-info-trade-notifications>

[1] - Η Ημερομηνία Υποβολής αφορά την Ημερομηνία που η Γνωστοποίηση παρελήφθει από το Χ.Α.

[2] - Λόγος Υποβολής: Α: Πρόσωπο που ασκεί Διευθυντικά καθήκοντα, Β: Πρόσωπο που έχει στενό δεσμό με πρόσωπο που ασκεί Διευθυντικά καθήκοντα.

[3] - Φύση Συναλλαγής: Α: Αγορά, Π: Πώληση.

[4] - Παρατηρήσεις: 1 - Λόγω Συμμετοχής σε ΑΜΚ, 2 - Λόγω Εξάσκησης Δικαιώματος Προαίρεσης αγοράς μετοχών που παρέχεται στο προσωπικό, 3 - Λόγω Δωρεάς, 4 - Λόγω Συγχώνευσης ή Διάσπασης κλπ, 5 - Λόγω Μετατροπής ή Ανταλλαγής Ομολογιών, 6 - Ανταλλαγή λόγω Προαιρετικής Δημόσιας Πρότασης.

Υποκείμενη Αγορά				Αγορά Παραγώγων													
Ανωτ Τιμή	Κατωτ Τιμή	Τιμή κλεισ.	Μεταβ.	Μήνας Παράδοσης	Άνοιγμα	Ανωτ Τιμή	Κατωτ Τιμή	Τελ Τιμή	Τιμή κλεισ.	Τελευταία ζήτηση	Τελευταία προσφορά	Τιμή Εκκαθάρισης ¹	Υψηλό ζωής	Χαμηλό ζωής	Πράξεις	Όγκος	Ανοικτές θέσεις
FTSE/X.A. Large Cap				(Μονάδα Διαπραγμάτευσης: 1 Μονάδα Δείκτη x 2€, Χρηματικός Διακανονισμός)													
1,672.89	1,651.13	1,656.52	0.00%	Νοέμβριος 2020	1,650.00	1,670.25	1,650.00	1,658.00	1,658.00	---	---	---	1,681.00	---	68	357	753
				Δεκέμβριος 2020	1,655.00	1,669.75	1,648.00	1,656.50	1,656.50	---	---	---	1,679.25	---	202	1,076	4,005
				Ιανουάριος 2021	1,662.00	1,662.00	1,651.00	1,651.00	1,651.00	---	---	---	1,670.00	---	3	38	17
				Μάρτιος 2021	---	---	---	---	1,667.75	---	---	---	---	---	---	---	---
				Ιούνιος 2021	---	---	---	---	1,676.00	---	---	---	---	---	---	---	---
				Σεπτέμβριος 2021	---	---	---	---	1,684.50	---	---	---	---	---	---	---	---

Σημειώσεις Παραγώγων

Τις τιμές εκκαθάρισης και τις τελικές ανοικτές θέσεις μπορείτε να τις ανακτήσετε στο ακόλουθο path <http://www.helex.gr/el/web/guest/statistics-end-of-day-derivatives>

Υποκείμενη Αγορά				Αγορά Παραγώγων													
Ανωτ Τιμή	Κατωτ Τιμή	Τιμή κλεισ.	Μεταβ.	Μήνας Παράδοσης	Άνοιγμα	Ανωτ Τιμή	Κατωτ Τιμή	Τελ Τιμή	Τιμή κλεισ.	Τελευταία ζήτηση	Τελευταία προσφορά	Τιμή Εκκαθάρισης*	Υψηλό ζωής	Χαμηλό ζωής	Πράξεις	Όγκος	Ανοικτές θέσεις
(Μέγεθος Συμβολαίου: 100 Χρεόγραφα, Φυσική Παράδοση)																	
ALPHA BANK (ΚΟ)				Δεκέμβριος 2020	0.670	0.682	0.656	0.660	0.660	---	---	---	0.682	---	297	8,805	75,390
0.682	0.652	0.6612	-0.36%	Μάρτιος 2021	---	---	---	---	0.668	---	---	---	0.671	---	---	---	3,125
				Ιούνιος 2021	---	---	---	---	0.671	---	---	---	---	---	---	---	---
				Σεπτέμβριος 2021	---	---	---	---	0.675	---	---	---	---	---	---	---	---
(Μέγεθος Συμβολαίου: 100 Χρεόγραφα, Φυσική Παράδοση)																	
ATTICA BANK A.T.E. (ΚΟ)				Δεκέμβριος 2020	---	---	---	---	0.198	---	---	---	0.196	---	---	---	185
0.2065	0.1976	0.2025	2.48%	Μάρτιος 2021	---	---	---	---	0.199	---	---	---	---	---	---	---	---
				Ιούνιος 2021	---	---	---	---	0.200	---	---	---	---	---	---	---	---
				Σεπτέμβριος 2021	---	---	---	---	0.201	---	---	---	---	---	---	---	---
(Μέγεθος Συμβολαίου: 100 Χρεόγραφα, Φυσική Παράδοση)																	
CENERGY HOLDINGS (ΚΑ)				Δεκέμβριος 2020	1.92	1.93	1.90	1.91	1.91	---	---	---	1.94	---	7	71	7,337
1.95	1.88	1.91	-1.44%	Μάρτιος 2021	---	---	---	---	1.95	---	---	---	1.45	---	---	---	---
				Ιούνιος 2021	---	---	---	---	1.96	---	---	---	---	---	---	---	---
				Σεπτέμβριος 2021	---	---	---	---	1.97	---	---	---	---	---	---	---	---
(Μέγεθος Συμβολαίου: 100 Χρεόγραφα, Φυσική Παράδοση)																	
COCA-COLA HBC AG (ΚΟ)				Δεκέμβριος 2020	25.00	25.00	25.00	25.00	25.00	---	---	---	25.68	---	4	18	214
25.39	24.8	24.99	-0.04%	Μάρτιος 2021	25.19	25.19	25.19	25.19	25.19	---	---	---	25.19	---	1	2	---
				Ιούνιος 2021	---	---	---	---	25.29	---	---	---	---	---	---	---	---
				Σεπτέμβριος 2021	---	---	---	---	25.42	---	---	---	---	---	---	---	---
(Μέγεθος Συμβολαίου: 100 Χρεόγραφα, Φυσική Παράδοση)																	
EUROBANK HOLDINGS (ΚΟ)				Δεκέμβριος 2020	0.460	0.467	0.445	0.464	0.464	---	---	---	0.467	---	186	8,131	36,494
0.468	0.443	0.4645	1.42%	Μάρτιος 2021	0.456	0.456	0.456	0.456	0.456	---	---	---	0.464	---	1	50	4,055
				Ιούνιος 2021	---	---	---	---	0.463	---	---	---	---	---	---	---	---
				Σεπτέμβριος 2021	---	---	---	---	0.466	---	---	---	---	---	---	---	---
(Μέγεθος Συμβολαίου: 100 Χρεόγραφα, Φυσική Παράδοση)																	
FOURLIS ΣΥΜΜΕΤΟΧΩΝ (ΚΟ)				Δεκέμβριος 2020	3.78	3.79	3.73	3.73	3.73	---	---	---	4.50	---	8	17	276
3.85	3.74	3.74	-2.22%	Μάρτιος 2021	---	---	---	---	3.85	---	---	---	---	---	---	---	---
				Ιούνιος 2021	---	---	---	---	3.87	---	---	---	---	---	---	---	---
				Σεπτέμβριος 2021	---	---	---	---	3.89	---	---	---	---	---	---	---	---
(Μέγεθος Συμβολαίου: 100 Χρεόγραφα, Φυσική Παράδοση)																	
INTRACOM HOLDINGS (ΚΟ)				Δεκέμβριος 2020	0.774	0.788	0.766	0.767	0.767	---	---	---	0.804	---	13	29	970
0.782	0.765	0.773	-0.90%	Μάρτιος 2021	---	---	---	---	0.785	---	---	---	---	---	---	---	---
				Ιούνιος 2021	---	---	---	---	0.789	---	---	---	---	---	---	---	---
				Σεπτέμβριος 2021	---	---	---	---	0.793	---	---	---	---	---	---	---	---

Σημειώσεις Παραγώγων

Τις τιμές εκκαθάρισης και τις τελικές ανοικτές θέσεις μπορείτε να τις ανακτήσετε στο ακόλουθο path <http://www.helex.gr/el/web/guest/statistics-end-of-day-derivatives>

Υποκείμενη Αγορά				Αγορά Παραγώγων										Ανοικτές θέσεις			
Ανωτ Τιμή	Κατωτ Τιμή	Τιμή κλεισ.	Μεταβ.	Μήνας Παράδοσης	Άνοιγμα	Ανωτ Τιμή	Κατωτ Τιμή	Τελ Τιμή	Τιμή κλεισ.	Τελευταία ζήτηση	Τελευταία προσφορά	Τιμή Εκκαθάρισης*	Υψηλό ζωής	Χαμηλό ζωής	Πράξεις	Όγκος	Ανοικτές θέσεις
JUMBO (ΚΟ)				(Μέγεθος Συμβολαίου: 100 Χρεόγραφα, Φυσική Παράδοση)													
14.81	14.28	14.3	-2.46%	Δεκέμβριος 2020	14.73	14.73	14.05	14.05	14.05	---	---	---	16.64	---	21	38	424
				Μάρτιος 2021	---	---	---	---	14.76	---	---	---	---	---	---	---	---
				Ιούνιος 2021	---	---	---	---	14.83	---	---	---	---	---	---	---	---
				Σεπτέμβριος 2021	---	---	---	---	14.91	---	---	---	---	---	---	---	---
LAMDA DEVELOPMENT(ΚΟ)				(Μέγεθος Συμβολαίου: 100 Χρεόγραφα, Φυσική Παράδοση)													
5.96	5.8	5.8	-1.53%	Δεκέμβριος 2020	5.93	5.95	5.81	5.82	5.82	---	---	---	5.99	---	30	61	1,588
				Μάρτιος 2021	---	---	---	---	5.93	---	---	---	---	---	---	---	---
				Ιούνιος 2021	---	---	---	---	5.96	---	---	---	---	---	---	---	---
				Σεπτέμβριος 2021	---	---	---	---	5.99	---	---	---	---	---	---	---	---
MARFIN INVESTMENT GROUP (ΚΟ)				(Μέγεθος Συμβολαίου: 100 Χρεόγραφα, Φυσική Παράδοση)													
0.0409	0.0381	0.0384	0.00%	Δεκέμβριος 2020	0.038	0.040	0.037	0.039	0.039	---	---	---	0.059	---	67	4,710	50,268
				Μάρτιος 2021	---	---	---	---	0.039	---	---	---	---	---	---	---	---
				Ιούνιος 2021	---	---	---	---	0.039	---	---	---	---	---	---	---	---
				Σεπτέμβριος 2021	---	---	---	---	0.039	---	---	---	---	---	---	---	---
TITAN CEMENT (ΚΑ)				(Μέγεθος Συμβολαίου: 100 Χρεόγραφα, Φυσική Παράδοση)													
13.28	13.02	13.26	0.46%	Δεκέμβριος 2020	13.20	13.34	13.18	13.34	13.34	---	---	---	13.42	---	4	8	861
				Μάρτιος 2021	---	---	---	---	13.29	---	---	---	11.86	---	---	---	20
				Ιούνιος 2021	---	---	---	---	13.35	---	---	---	---	---	---	---	---
				Σεπτέμβριος 2021	---	---	---	---	13.42	---	---	---	---	---	---	---	---
VOIHALCO SA/NV (ΚΑ)				(Μέγεθος Συμβολαίου: 100 Χρεόγραφα, Φυσική Παράδοση)													
4	3.89	3.985	0.00%	Δεκέμβριος 2020	3.96	3.98	3.91	3.98	3.98	---	---	---	4.00	---	27	142	5,331
				Μάρτιος 2021	---	---	---	---	4.01	---	---	---	---	---	---	---	---
				Ιούνιος 2021	---	---	---	---	4.03	---	---	---	---	---	---	---	---
				Σεπτέμβριος 2021	---	---	---	---	4.05	---	---	---	---	---	---	---	---
ΑΔΜΗΕ ΣΥΜΜΕΤΟΧΩΝ Α.Ε. (ΚΟ)				(Μέγεθος Συμβολαίου: 100 Χρεόγραφα, Φυσική Παράδοση)													
2.39	2.345	2.35	-0.84%	Δεκέμβριος 2020	2.40	2.40	2.36	2.36	2.36	---	---	---	2.47	---	38	269	5,283
				Μάρτιος 2021	2.39	2.39	2.37	2.38	2.38	---	---	---	2.39	---	10	344	111
				Ιούνιος 2021	---	---	---	---	2.40	---	---	---	---	---	---	---	---
				Σεπτέμβριος 2021	---	---	---	---	2.41	---	---	---	---	---	---	---	---
ΓΕΚ ΤΕΡΝΑ (ΚΟ)				(Μέγεθος Συμβολαίου: 100 Χρεόγραφα, Φυσική Παράδοση)													
6.71	6.5	6.5	-2.84%	Δεκέμβριος 2020	6.66	6.70	6.52	6.52	6.52	---	---	---	6.87	---	89	297	3,729
				Μάρτιος 2021	---	---	---	---	6.73	---	---	---	---	---	---	---	---
				Ιούνιος 2021	---	---	---	---	6.77	---	---	---	---	---	---	---	---
				Σεπτέμβριος 2021	---	---	---	---	6.80	---	---	---	---	---	---	---	---

Σημειώσεις Παραγώγων

Τις τιμές εκκαθάρισης και τις τελικές ανοικτές θέσεις μπορείτε να τις ανακτήσετε στο ακόλουθο path <http://www.helex.gr/el/web/guest/statistics-end-of-day-derivatives>

Υποκείμενη Αγορά				Αγορά Παραγώγων										Ανοικτές θέσεις			
Ανωτ Τιμή	Κατωτ Τιμή	Τιμή κλεισ.	Μεταβ.	Μήνας Παράδοσης	Άνοιγμα	Ανωτ Τιμή	Κατωτ Τιμή	Τελ Τιμή	Τιμή κλεισ.	Τελευταία ζήτηση	Τελευταία προσφορά	Τιμή Εκκαθάρισης*	Υψηλό ζωής	Χαμηλό ζωής	Πράξεις	Όγκος	Ανοικτές θέσεις
ΔΕΗ (ΚΟ)				(Μέγεθος Συμβολαίου: 100 Χρεόγραφα, Φυσική Παράδοση)													
6.015	5.85	5.975	1.27%	Δεκέμβριος 2020	5.90	6.02	5.85	5.96	5.96	---	---	---	6.10	---	84	803	8,148
				Μάρτιος 2021	---	---	---	---	5.94	---	---	---	5.99	---	---	---	175
				Ιούνιος 2021	---	---	---	---	5.97	---	---	---	---	---	---	---	---
				Σεπτέμβριος 2021	---	---	---	---	6.00	---	---	---	---	---	---	---	---
ΕΘΝΙΚΗ ΤΡΑΠΕΖΑ (ΚΟ)				(Μέγεθος Συμβολαίου: 100 Χρεόγραφα, Φυσική Παράδοση)													
1.4365	1.375	1.4075	0.54%	Δεκέμβριος 2020	1.39	1.44	1.39	1.39	1.39	---	---	---	1.44	---	316	7,036	33,438
				Μάρτιος 2021	---	---	---	---	1.41	---	---	---	1.41	---	---	---	1,401
				Ιούνιος 2021	---	---	---	---	1.42	---	---	---	---	---	---	---	---
				Σεπτέμβριος 2021	---	---	---	---	1.42	---	---	---	---	---	---	---	---
ΕΛΛΑΚΤΩΡ (ΚΟ)				(Μέγεθος Συμβολαίου: 100 Χρεόγραφα, Φυσική Παράδοση)													
1.439	1.374	1.4	3.47%	Δεκέμβριος 2020	1.36	1.45	1.36	1.39	1.39	---	---	---	1.57	---	177	1,756	7,449
				Μάρτιος 2021	---	---	---	---	1.36	---	---	---	---	---	---	---	---
				Ιούνιος 2021	---	---	---	---	1.37	---	---	---	---	---	---	---	---
				Σεπτέμβριος 2021	---	---	---	---	1.38	---	---	---	---	---	---	---	---
ΕΛΛΗΝ. ΧΡΗΜΑΤΙΣΤΗΡΙΑ-Χ.Α. (ΚΟ)				(Μέγεθος Συμβολαίου: 100 Χρεόγραφα, Φυσική Παράδοση)													
3.345	3.24	3.25	-0.92%	Δεκέμβριος 2020	3.27	3.32	3.25	3.25	3.25	---	---	---	3.32	---	32	105	1,785
				Μάρτιος 2021	3.30	3.33	3.25	3.25	3.25	---	---	---	3.33	---	3	9	8
				Ιούνιος 2021	---	---	---	---	3.32	---	---	---	---	---	---	---	---
				Σεπτέμβριος 2021	---	---	---	---	3.34	---	---	---	---	---	---	---	---
ΕΛΛΗΝΙΚΑ ΠΕΤΡΕΛΑΙΑ (ΚΟ)				(Μέγεθος Συμβολαίου: 100 Χρεόγραφα, Φυσική Παράδοση)													
5.36	5.09	5.09	-2.12%	Δεκέμβριος 2020	5.25	5.25	5.10	5.10	5.10	---	---	---	5.43	---	36	70	1,594
				Μάρτιος 2021	---	---	---	---	5.23	---	---	---	5.06	---	---	---	300
				Ιούνιος 2021	---	---	---	---	5.26	---	---	---	---	---	---	---	---
				Σεπτέμβριος 2021	---	---	---	---	5.29	---	---	---	---	---	---	---	---
ΕΥΔΑΠ (ΚΟ)				(Μέγεθος Συμβολαίου: 100 Χρεόγραφα, Φυσική Παράδοση)													
6.99	6.77	6.8	-1.16%	Δεκέμβριος 2020	6.85	6.85	6.78	6.78	6.78	---	---	---	7.51	---	12	12	97
				Μάρτιος 2021	---	---	---	---	6.93	---	---	---	---	---	---	---	---
				Ιούνιος 2021	---	---	---	---	6.96	---	---	---	---	---	---	---	---
				Σεπτέμβριος 2021	---	---	---	---	7.00	---	---	---	---	---	---	---	---
ΜΟΤΟΡ ΟΪΛ (ΚΟ)				(Μέγεθος Συμβολαίου: 100 Χρεόγραφα, Φυσική Παράδοση)													
10.39	10.03	10.03	-2.34%	Δεκέμβριος 2020	10.36	10.37	10.03	10.04	10.04	---	---	---	11.85	---	82	231	1,042
				Μάρτιος 2021	---	---	---	---	10.34	---	---	---	13.27	---	---	---	2
				Ιούνιος 2021	---	---	---	---	10.39	---	---	---	---	---	---	---	---
				Σεπτέμβριος 2021	---	---	---	---	10.44	---	---	---	---	---	---	---	---

Σημειώσεις Παραγώγων

Τις τιμές εκκαθάρισης και τις τελικές ανοικτές θέσεις μπορείτε να τις ανακτήσετε στο ακόλουθο path <http://www.helex.gr/el/web/guest/statistics-end-of-day-derivatives>

Υποκείμενη Αγορά					Αγορά Παραγώγων												
Ανωτ Τιμή	Κατωτ Τιμή	Τιμή κλεισ.	Μεταβ.	Μήνας Παράδοσης	Άνοιγμα	Ανωτ Τιμή	Κατωτ Τιμή	Τελ Τιμή	Τιμή κλεισ.	Τελευταία ζήτηση	Τελευταία προσφορά	Τιμή Εκκαθάρισης*	Υψηλό ζωής	Χαμηλό ζωής	Πράξεις	Όγκος	Ανοικτές θέσεις
(Μέγεθος Συμβολαίου: 100 Χρεόγραφα, Φυσική Παράδοση)																	
ΜΥΤΙΛΗΝΑΙΟΣ (ΚΟ)					Δεκέμβριος 2020	10.31	10.43	10.25	10.36	10.36	---	---	10.58	---	124	811	5,055
10.4	10.23	10.36	0.58%	Μάρτιος 2021	---	---	---	---	10.37	---	---	---	10.15	---	---	---	11
					Ιούνιος 2021	---	---	---	---	10.42	---	---	---	---	---	---	---
					Σεπτέμβριος 2021	---	---	---	---	10.47	---	---	---	---	---	---	---
(Μέγεθος Συμβολαίου: 100 Χρεόγραφα, Φυσική Παράδοση)																	
ΟΛΠ (ΚΟ)					Δεκέμβριος 2020	18.92	18.92	18.55	18.55	---	---	---	19.10	---	6	14	163
18.88	18.36	18.62	-0.75%	Μάρτιος 2021	18.67	18.67	18.45	18.45	18.45	---	---	---	18.67	---	3	7	---
					Ιούνιος 2021	---	---	---	---	18.98	---	---	---	---	---	---	---
					Σεπτέμβριος 2021	---	---	---	---	19.07	---	---	---	---	---	---	---
(Μέγεθος Συμβολαίου: 100 Χρεόγραφα, Φυσική Παράδοση)																	
ΟΠΑΠ (ΚΟ)					Δεκέμβριος 2020	8.54	8.57	8.45	8.52	8.52	---	---	8.80	---	45	256	2,538
8.68	8.5	8.6	0.82%	Μάρτιος 2021	---	---	---	---	8.59	---	---	---	7.59	---	---	---	10
					Ιούνιος 2021	---	---	---	---	8.63	---	---	---	---	---	---	---
					Σεπτέμβριος 2021	---	---	---	---	8.67	---	---	---	---	---	---	---
(Μέγεθος Συμβολαίου: 100 Χρεόγραφα, Φυσική Παράδοση)																	
ΟΤΕ (ΚΟ)					Δεκέμβριος 2020	12.88	13.06	12.83	13.03	13.03	---	---	13.86	---	64	238	3,455
13.08	12.75	13	1.17%	Μάρτιος 2021	---	---	---	---	12.94	---	---	---	12.59	---	---	---	11
					Ιούνιος 2021	---	---	---	---	13.00	---	---	---	---	---	---	---
					Σεπτέμβριος 2021	---	---	---	---	13.07	---	---	---	---	---	---	---
(Μέγεθος Συμβολαίου: 100 Χρεόγραφα, Φυσική Παράδοση)																	
ΠΕΙΡΑΙΩΣ ΤΡΑΠΕΖΑ (ΚΟ)					Δεκέμβριος 2020	1.03	1.07	1.01	1.04	1.04	---	---	1.28	---	317	5,590	32,924
1.0725	1.006	1.04	4.00%	Μάρτιος 2021	---	---	---	---	1.01	---	---	---	---	---	---	---	---
					Ιούνιος 2021	---	---	---	---	1.01	---	---	---	---	---	---	---
					Σεπτέμβριος 2021	---	---	---	---	1.02	---	---	---	---	---	---	---
(Μέγεθος Συμβολαίου: 100 Χρεόγραφα, Φυσική Παράδοση)																	
ΤΕΡΝΑ ΕΝΕΡΓΕΙΑΚΗ (ΚΟ)					Δεκέμβριος 2020	11.92	12.00	11.90	11.92	11.92	---	---	12.12	---	13	30	803
12	11.82	11.9	0.17%	Μάρτιος 2021	---	---	---	---	11.96	---	---	---	---	---	---	---	---
					Ιούνιος 2021	---	---	---	---	12.02	---	---	---	---	---	---	---
					Σεπτέμβριος 2021	---	---	---	---	12.08	---	---	---	---	---	---	---

Σημειώσεις Παραγώγων

Τις τιμές εκκαθάρισης και τις τελικές ανοικτές θέσεις μπορείτε να τις ανακτήσετε στο ακόλουθο path <http://www.helex.gr/el/web/guest/statistics-end-of-day-derivatives>

FTSE/X.A. Large Cap

(Μονάδα Διαπραγμάτευσης: 1 Μονάδα Δείκτη x 2€ - Τρόπος Εξάσκησης: Ευρωπαϊκός Χρηματικός Διακανονισμός)

Τιμή Εξάσκησης	Δικαιώματα Αγοράς												Δικαιώματα Πώλησης																					
	Νοέμβριος 2020						Δεκέμβριος 2020						Λοιποί Μήνες		Νοέμβριος 2020						Δεκέμβριος 2020						Λοιποί Μήνες		Τιμή Εξάσκησης					
	Άνοιγμα	Ανιψ. Τιμή	Κατωτ. Τιμή	Τελ. Τιμή	Τιμή κλεισ.	Όγκος	Άνοιγ. θέσεις	Άνοιγμα	Ανιψ. Τιμή	Κατωτ. Τιμή	Τελ. Τιμή	Τιμή κλεισ.	Όγκος	Άνοιγ. θέσεις	Όγκος	Άνοιγ. θέσεις	Άνοιγμα	Ανιψ. Τιμή	Κατωτ. Τιμή	Τελ. Τιμή	Τιμή κλεισ.	Όγκος	Άνοιγ. θέσεις	Όγκος	Άνοιγ. θέσεις									
1,050	-	-	-	-	-	-	0.00	0.00	0.00	-	599.00	-	-	-	-	-	0.00	0.00	0.00	-	0.01	-	-	-	-	-	0.00	0.00		0.00	-	0.01	-	-
1,075	-	-	-	-	-	-	0.00	0.00	0.00	-	574.00	-	-	-	-	-	0.00	0.00	0.00	-	0.01	-	-	-	-	-	0.00	0.00	0.00	-	0.01	-	-	1,075
1,100	-	-	-	-	-	-	0.00	0.00	0.00	-	549.00	-	-	-	-	-	0.00	0.00	0.00	-	0.01	-	-	-	-	0.00	0.00	0.00	-	0.01	-	-	1,100	
1,125	-	-	-	-	-	-	0.00	0.00	0.00	-	524.00	-	-	-	-	-	0.00	0.00	0.00	-	0.01	-	-	-	-	0.00	0.00	0.00	-	0.01	-	-	1,125	
1,150	-	-	-	-	-	-	0.00	0.00	0.00	-	499.00	-	-	-	-	-	0.00	0.00	0.00	-	0.02	-	-	-	-	0.00	0.00	0.00	-	0.02	-	-	1,150	
1,175	-	-	-	-	-	-	0.00	0.00	0.00	-	474.00	-	-	-	-	-	0.00	0.00	0.00	-	0.04	-	-	-	-	0.00	0.00	0.00	-	0.04	-	-	1,175	
1,200	0.00	0.00	0.00	-	-	-	0.00	0.00	0.00	-	450.00	-	-	-	-	-	0.00	0.00	0.00	-	0.01	-	-	-	-	0.00	0.00	0.00	-	0.01	-	-	1,200	
1,225	0.00	0.00	0.00	-	-	-	0.00	0.00	0.00	-	425.00	-	-	-	-	-	0.00	0.00	0.00	-	0.01	-	-	-	-	0.00	0.00	0.00	-	0.01	-	-	1,225	
1,250	0.00	0.00	0.00	-	-	-	0.00	0.00	0.00	-	400.00	-	-	-	-	-	0.00	0.00	0.00	-	0.03	-	-	-	-	0.00	0.00	0.00	-	0.03	-	-	1,250	
1,275	0.00	0.00	0.00	-	-	-	0.00	0.00	0.00	-	375.00	-	20	-	-	-	0.00	0.00	0.00	-	0.01	-	-	-	-	0.00	0.00	0.00	-	0.01	-	-	1,275	
1,300	0.00	0.00	0.00	-	-	-	60	0.00	0.00	0.00	-	350.00	-	20	-	-	0.00	0.00	0.00	-	0.03	-	1	-	-	0.00	0.00	0.00	-	0.03	-	1	1,300	
1,325	0.00	0.00	0.00	-	-	-	20	0.00	0.00	0.00	-	325.00	-	60	-	-	0.00	0.00	0.00	-	0.07	-	23	-	-	0.00	0.00	0.00	-	0.07	-	23	1,325	
1,350	0.00	0.00	0.00	-	-	-	2	0.00	0.00	0.00	-	300.00	-	-	-	-	0.00	0.00	0.00	-	0.15	-	24	-	-	0.00	0.00	0.00	-	0.15	-	24	1,350	
1,375	0.00	0.00	0.00	-	-	-	21	0.00	0.00	0.00	-	275.00	-	80	-	-	0.00	0.00	0.00	-	0.32	-	40	-	-	0.00	0.00	0.00	-	0.32	-	40	1,375	
1,400	0.00	0.00	0.00	-	-	-	1	0.00	0.00	0.00	-	250.00	-	31	-	-	0.00	0.00	0.00	-	0.64	-	40	-	-	0.00	0.00	0.00	-	0.64	-	40	1,400	
1,425	0.00	0.00	0.00	-	-	-	1	0.00	0.00	0.00	-	226.00	-	210	-	-	0.00	0.00	0.00	-	1.20	-	40	-	-	0.00	0.00	0.00	-	1.20	-	40	1,425	
1,450	0.00	0.00	0.00	-	-	-	22	0.00	0.00	0.00	-	202.00	-	40	-	-	0.00	0.00	0.00	-	2.20	-	5	-	-	0.00	0.00	0.00	-	2.20	-	5	1,450	
1,475	0.00	0.00	0.00	-	-	-	101	0.00	0.00	0.00	-	179.00	-	21	-	-	0.00	0.00	0.00	-	3.70	-	20	-	-	0.00	0.00	0.00	-	3.70	-	20	1,475	
1,500	0.00	0.00	0.00	-	-	-	41	0.00	0.00	0.00	-	156.00	-	20	-	-	0.00	0.00	0.00	-	6.00	-	-	-	-	0.00	0.00	0.00	-	6.00	-	-	1,500	
1,525	0.00	0.00	0.00	-	-	-	81	0.00	0.00	0.00	-	134.00	-	20	-	-	0.00	0.00	0.00	-	9.40	-	80	-	-	0.00	0.00	0.00	-	9.40	-	80	1,525	
1,550	0.00	0.00	0.00	-	-	-	52	0.00	0.00	0.00	-	114.00	-	-	-	-	0.00	0.00	0.00	-	13.00	13.00	13.00	13.00	13.00	13.00	13.00	13.00	13.00	50	-	1,550		
1,575	0.00	0.00	0.00	-	-	-	24	0.00	0.00	0.00	-	95.50	-	20	-	-	0.00	0.00	0.00	-	20.25	-	20	-	-	0.00	0.00	0.00	-	20.25	-	20	1,575	
1,600	0.00	0.00	0.00	-	-	-	39	0.00	0.00	0.00	-	78.50	-	121	-	-	0.00	0.00	0.00	-	28.25	-	41	-	-	0.00	0.00	0.00	-	28.25	-	41	1,600	
1,625	0.00	0.00	0.00	-	-	-	-	0.00	0.00	0.00	-	63.50	-	22	-	-	0.00	0.00	0.00	-	38.00	-	40	-	-	0.00	0.00	0.00	-	38.00	-	40	1,625	
1,650	9.80	13.00	9.80	13.00	-	41	20	56.00	56.00	56.00	56.00	56.00	1	26	-	-	0.00	13.00	0.00	-	50.00	-	14	-	-	0.00	0.00	0.00	-	50.00	-	14	1,650	
1,675	0.00	0.00	0.00	-	-	-	-	40.00	40.00	40.00	40.00	40.00	4	47	-	-	0.00	0.00	0.00	-	16.67	-	11	-	-	54.00	58.00	54.00	58.00	58.00	16	20	1,675	
1,700	0.00	0.00	0.00	-	-	-	1	28.75	28.75	28.75	28.75	28.75	20	1	-	-	0.00	0.00	0.00	-	79.50	-	-	-	-	0.00	0.00	0.00	-	79.50	-	-	1,700	
1,725	0.00	0.00	0.00	-	-	-	-	0.00	0.00	0.00	-	22.25	-	-	-	-	0.00	0.00	0.00	-	97.00	-	-	-	-	0.00	0.00	0.00	-	97.00	-	-	1,725	
1,750	-	-	-	-	-	-	-	0.00	0.00	0.00	-	16.25	-	5	-	-	-	-	-	-	116.00	-	-	-	-	0.00	0.00	0.00	-	116.00	-	-	1,750	
1,775	-	-	-	-	-	-	-	0.00	0.00	0.00	-	11.75	-	-	-	-	-	-	-	-	136.00	-	-	-	-	0.00	0.00	0.00	-	136.00	-	-	1,775	
1,800	-	-	-	-	-	-	-	0.00	0.00	0.00	-	8.30	-	-	-	-	-	-	-	-	158.00	-	-	-	-	0.00	0.00	0.00	-	158.00	-	-	1,800	
1,825	-	-	-	-	-	-	-	0.00	0.00	0.00	-	5.70	-	-	-	-	-	-	-	-	180.00	-	-	-	-	0.00	0.00	0.00	-	180.00	-	-	1,825	
1,850	-	-	-	-	-	-	-	0.00	0.00	0.00	-	3.90	-	-	-	-	-	-	-	-	203.00	-	-	-	-	0.00	0.00	0.00	-	203.00	-	-	1,850	
1,875	-	-	-	-	-	-	-	0.00	0.00	0.00	-	2.60	-	-	-	-	-	-	-	-	227.00	-	-	-	-	0.00	0.00	0.00	-	227.00	-	-	1,875	
1,900	-	-	-	-	-	-	-	0.00	0.00	0.00	-	1.70	-	-	-	-	-	-	-	-	251.00	-	-	-	-	0.00	0.00	0.00	-	251.00	-	-	1,900	
1,925	-	-	-	-	-	-	-	0.00	0.00	0.00	-	1.10	-	-	-	-	-	-	-	-	275.00	-	-	-	-	0.00	0.00	0.00	-	275.00	-	-	1,925	

FTSE/X.A. Large Cap

(Μονάδα Διαπραγμάτευσης: 1 Μονάδα Δείκτη x 2€ - Τρόπος Εξάσκησης: Ευρωπαϊκός Χρηματικός Διακανονισμός)

Τιμή Εξάσκησης	Δικαιώματα Αγοράς														Δικαιώματα Πώλησης																			
	Νοέμβριος 2020							Δεκέμβριος 2020							Λοιποί Μήνες		Νοέμβριος 2020							Δεκέμβριος 2020							Λοιποί Μήνες		Τιμή Εξάσκησης	
	Άνοιγμα	Ανιτ Τιμή	Κατωτ Τιμή	Τελ Τιμή	Τιμή κλεισ.	Όγκος	Ανοικτές θέσεις	Άνοιγμα	Ανιτ Τιμή	Κατωτ Τιμή	Τελ Τιμή	Τιμή κλεισ.	Όγκος	Ανοικτές θέσεις	Όγκος	Ανοικτές θέσεις	Άνοιγμα	Ανιτ Τιμή	Κατωτ Τιμή	Τελ Τιμή	Τιμή κλεισ.	Όγκος	Ανοικτές θέσεις	Άνοιγμα	Ανιτ Τιμή	Κατωτ Τιμή	Τελ Τιμή	Τιμή κλεισ.	Όγκος	Ανοικτές θέσεις	Όγκος	Ανοικτές θέσεις		
1,950	-	-	-	-	-	-	-	0.00	0.00	0.00	-	0.69	-	-			-	-	-	-	-	-	-	-	0.00	0.00	0.00	-	300.00	-	-			
1,975	-	-	-	-	-	-	-	0.00	0.00	0.00	-	0.42	-	-			-	-	-	-	-	-	-	-	0.00	0.00	0.00	-	325.00	-	-			1,975
2,000	-	-	-	-	-	-	-	0.00	0.00	0.00	-	0.26	-	-			-	-	-	-	-	-	-	-	0.00	0.00	0.00	-	349.00	-	-			2,000
2,050	-	-	-	-	-	-	-	0.00	0.00	0.00	-	0.09	-	-			-	-	-	-	-	-	-	-	0.00	0.00	0.00	-	399.00	-	-			2,050
2,100	-	-	-	-	-	-	-	0.00	0.00	0.00	-	0.03	-	-			-	-	-	-	-	-	-	-	0.00	0.00	0.00	-	449.00	-	-			2,100
2,150	-	-	-	-	-	-	-	0.00	0.00	0.00	-	0.01	-	-			-	-	-	-	-	-	-	-	0.00	0.00	0.00	-	499.00	-	-			2,150
2,200	-	-	-	-	-	-	-	0.00	0.00	0.00	-	0.01	-	-			-	-	-	-	-	-	-	-	0.00	0.00	0.00	-	549.00	-	-			2,200
2,250	-	-	-	-	-	-	-	0.00	0.00	0.00	-	0.01	-	-			-	-	-	-	-	-	-	-	0.00	0.00	0.00	-	599.00	-	-			2,250
2,300	-	-	-	-	-	-	-	0.00	0.00	0.00	-	0.01	-	-			-	-	-	-	-	-	-	-	0.00	0.00	0.00	-	649.00	-	-			2,300
2,350	-	-	-	-	-	-	-	0.00	0.00	0.00	-	0.02	-	-			-	-	-	-	-	-	-	-	0.00	0.00	0.00	-	699.00	-	-			2,350
2,400	-	-	-	-	-	-	-	0.00	0.00	0.00	-	0.01	-	-			-	-	-	-	-	-	-	-	0.00	0.00	0.00	-	749.00	-	-			2,400
2,450	-	-	-	-	-	-	-	0.00	0.00	0.00	-	0.01	-	-			-	-	-	-	-	-	-	-	0.00	0.00	0.00	-	798.00	-	-			2,450
2,500	-	-	-	-	-	-	-	0.00	0.00	0.00	-	0.01	-	-			-	-	-	-	-	-	-	-	0.00	0.00	0.00	-	848.00	-	-			2,500
2,550	-	-	-	-	-	-	-	0.00	0.00	0.00	-	0.01	-	-			-	-	-	-	-	-	-	-	0.00	0.00	0.00	-	898.00	-	-			2,550
2,600	-	-	-	-	-	-	-	0.00	0.00	0.00	-	0.01	-	-			-	-	-	-	-	-	-	-	0.00	0.00	0.00	-	948.00	-	-			2,600
Σύνολο:						41	486						25	764	0	0							0	631					66	408	0	0		
Αριθμός Πράξεων:							3						5			0							0						5			0		

ALPHA BANK (KO)

(Μέγεθος Συμβολαίου: 100 Χρεόγραφα, Τρόπος Εξάσκησης: Αμερικάνικος, Φυσική Παράδοση)

Τιμή Εξάσκησης	Δικαιώματα Αγοράς												Δικαιώματα Πώλησης																	
	Νοέμβριος 2020						Δεκέμβριος 2020						Λοιποί Μήνες		Νοέμβριος 2020						Δεκέμβριος 2020						Λοιποί Μήνες		Τιμή Εξάσκησης	
	Άνοιγμα	Ανιγτ Τιμή	Καπιτ Τιμή	Τελ Τιμή	Τιμή κλεισ.	Όγκος	Άνοιγμα	Ανιγτ Τιμή	Καπιτ Τιμή	Τελ Τιμή	Τιμή κλεισ.	Όγκος	Άνοιγμα	Ανιγτ Τιμή	Καπιτ Τιμή	Τελ Τιμή	Τιμή κλεισ.	Όγκος	Άνοιγμα	Ανιγτ Τιμή	Καπιτ Τιμή	Τελ Τιμή	Τιμή κλεισ.	Όγκος	Άνοιγμα	Ανιγτ Τιμή	Καπιτ Τιμή	Τελ Τιμή		Τιμή κλεισ.
0.150	0.000	0.000	0.000		-	-	0.000	0.000	0.000	0.514	-	-			0.000	0.000	0.000	1.15	-	-	0.000	0.000	0.000	0.001	-	-				0.002
0.200	0.000	0.000	0.000		-	-	0.000	0.000	0.000	0.464	-	-			0.000	0.000	0.000	1.20	-	-	0.000	0.000	0.000	0.001	-	-			0.002	
0.250	0.000	0.000	0.000		-	-	0.000	0.000	0.000	0.414	-	-			0.000	0.000	0.000	1.25	-	-	0.000	0.000	0.000	0.002	-	-			0.003	
0.300	0.000	0.000	0.000		-	-	0.000	0.000	0.000	0.364	-	-			0.000	0.000	0.000	1.30	-	-	0.000	0.000	0.000	0.001	-	-			0.003	
0.350	0.000	0.000	0.000		-	-	0.000	0.000	0.000	0.315	-	-			0.000	0.000	0.000	1.35	-	-	0.000	0.000	0.000	0.001	-	-			0.004	
0.400	0.000	0.000	0.000		-	-	0.000	0.000	0.000	0.265	-	-			0.000	0.000	0.000	1.40	-	-	0.000	0.000	0.000	0.001	-	-			0.004	
0.450	0.000	0.000	0.000		-	25	0.000	0.000	0.000	0.216	-	-			0.000	0.000	0.000	1.45	-	-	0.000	0.000	0.000	0.001	-	-			0.005	
0.500	0.000	0.000	0.000		-	-	0.000	0.000	0.000	0.169	-	-			0.000	0.000	0.000	1.50	-	-	0.000	0.000	0.000	0.004	-	-			0.005	
0.550	0.000	0.000	0.000		-	-	0.000	0.000	0.000	0.127	-	-			0.000	0.000	0.000	1.55	-	-	0.000	0.000	0.000	0.012	-	-			0.006	
0.600	0.000	0.000	0.000		-	-	0.000	0.000	0.000	0.091	-	-			0.000	0.000	0.000	1.60	-	-	0.000	0.000	0.000	0.026	-	-			0.006	
0.650	0.000	0.000	0.000		-	-	0.000	0.000	0.000	0.062	-	-			0.000	0.000	0.000	1.65	-	-	0.000	0.000	0.000	0.047	-	-			0.007	
0.700	0.000	0.000	0.000		-	-	0.000	0.000	0.000	0.040	-	-			0.000	0.000	0.000	1.70	-	-	0.000	0.000	0.000	0.075	-	-			0.007	
0.750	0.000	0.000	0.000		-	-	0.000	0.000	0.000	0.025	-	-			0.000	0.000	0.000	1.75	-	-	0.000	0.000	0.000	0.110	-	-			0.008	
0.800	0.000	0.000	0.000		-	-	0.000	0.000	0.000	0.015	-	-			0.000	0.000	0.000	1.80	-	-	0.000	0.000	0.000	0.150	-	-			0.008	
0.850	0.000	0.000	0.000		-	-	0.000	0.000	0.000	0.009	-	-			0.000	0.000	0.000	1.85	-	-	0.000	0.000	0.000	0.194	-	-			0.009	
0.900					-	-	0.000	0.000	0.000	0.005	-	-							-	-	0.000	0.000	0.000	0.240	-	-			0.009	
0.950					-	-	0.000	0.000	0.000	0.003	-	-							-	-	0.000	0.000	0.000	0.288	-	-			0.010	
1.000					-	-	0.000	0.000	0.000	0.001	-	-							-	-	0.000	0.000	0.000	0.337	-	-			0.010	
1.100					-	-	0.000	0.000	0.000	0.001	-	-							-	-	0.000	0.000	0.000	0.436	-	-			0.011	
1.200					-	-	0.000	0.000	0.000	0.002	-	-							-	-	0.000	0.000	0.000	0.536	-	-			0.012	
1.300					-	-	0.000	0.000	0.000	0.001	-	-							-	-	0.000	0.000	0.000	0.636	-	-			0.013	
1.400					-	-	0.000	0.000	0.000	0.001	-	-							-	-	0.000	0.000	0.000	0.736	-	-			0.014	
1.500					-	-	0.000	0.000	0.000	0.001	-	-							-	-	0.000	0.000	0.000	0.836	-	-			0.015	
1.600					-	-	0.000	0.000	0.000	0.001	-	-							-	-	0.000	0.000	0.000	0.936	-	-			0.016	
1.700					-	-	0.000	0.000	0.000	0.001	-	-							-	-	0.000	0.000	0.000	1.04	-	-			0.017	
1.800					-	-	0.000	0.000	0.000	0.002	-	-							-	-	0.000	0.000	0.000	1.14	-	-			0.018	
1.900					-	-	0.000	0.000	0.000	0.001	-	-							-	-	0.000	0.000	0.000	1.24	-	-			0.019	
2.000					-	-	0.000	0.000	0.000	0.001	-	-							-	-	0.000	0.000	0.000	1.34	-	-			0.020	
2.200					-	-	0.000	0.000	0.000	0.001	-	-							-	-	0.000	0.000	0.000	1.54	-	-			0.022	
2.400					-	-	0.000	0.000	0.000	0.001	-	-							-	-	0.000	0.000	0.000	1.74	-	-			0.024	
2.600					-	-	0.000	0.000	0.000	0.001	-	-							-	-	0.000	0.000	0.000	1.94	-	-			0.026	
2.800					-	-	0.000	0.000	0.000	0.001	-	-							-	-	0.000	0.000	0.000	2.14	-	-			0.028	
Σύνολο:					0	25					0	0	0	0					0	0				0	0	0	0			
Αριθμός Πράξεων:					0						0		0					0.00					0				0			

ΔΕΗ (ΚΟ)

(Μέγεθος Συμβολαίου: 100 Χρεόγραφα, Τρόπος Εξάσκησης: Αμερικάνικος, Φυσική Παράδοση)

Τιμή Εξάσκησης	Δικαιώματα Αγοράς												Δικαιώματα Πώλησης															
	Νοέμβριος 2020				Δεκέμβριος 2020				Λοιποί Μήνες				Νοέμβριος 2020				Δεκέμβριος 2020				Λοιποί Μήνες							
	Άνοιγμα	Ανιγ. Τιμή	Κατωτ. Τιμή	Τελ. Τιμή	Τιμή κλεισ.	Όγκος	Άνοιγ. θέσεις	Άνοιγμα	Ανιγ. Τιμή	Κατωτ. Τιμή	Τελ. Τιμή	Τιμή κλεισ.	Όγκος	Άνοιγ. θέσεις	Όγκος	Άνοιγ. θέσεις	Άνοιγμα	Ανιγ. Τιμή	Κατωτ. Τιμή	Τελ. Τιμή	Τιμή κλεισ.	Όγκος	Άνοιγ. θέσεις	Όγκος	Άνοιγ. θέσεις	Τιμή Εξάσκησης		
1.000						-	0.000	0.000	0.000		4.90	-	-			-	0.000	0.000	0.000		0.001	-	-			0.010		
1.100						-	0.000	0.000	0.000		4.80	-	-			-	0.000	0.000	0.000		0.001	-	-			0.011		
1.200						-	0.000	0.000	0.000		4.70	-	-			-	0.000	0.000	0.000		0.003	-	-			0.012		
1.300						-	0.000	0.000	0.000		4.60	-	-			-	0.000	0.000	0.000		0.001	-	-			0.013		
1.400						-	0.000	0.000	0.000		4.50	-	-			-	0.000	0.000	0.000		0.001	-	-			0.014		
1.500						-	0.000	0.000	0.000		4.40	-	-			-	0.000	0.000	0.000		0.001	-	-			0.015		
1.600						-	0.000	0.000	0.000		4.30	-	-			-	0.000	0.000	0.000		0.002	-	-			0.016		
1.700						-	0.000	0.000	0.000		4.20	-	-			-	0.000	0.000	0.000		0.001	-	-			0.017		
1.800						-	0.000	0.000	0.000		4.10	-	-			-	0.000	0.000	0.000		0.001	-	-			0.018		
1.900						-	0.000	0.000	0.000		4.00	-	-			-	0.000	0.000	0.000		0.001	-	-			0.019		
2.000						-	0.000	0.000	0.000		3.90	-	-			-	0.000	0.000	0.000		0.002	-	-			0.020		
2.200						-	0.000	0.000	0.000		3.70	-	-			-	0.000	0.000	0.000		0.001	-	-			0.022		
2.400						-	0.000	0.000	0.000		3.50	-	-			-	0.000	0.000	0.000		0.001	-	-			0.024		
2.600						-	0.000	0.000	0.000		3.30	-	-			-	0.000	0.000	0.000		0.001	-	-			0.026		
2.800	0.000	0.000	0.000			-	0.000	0.000	0.000		3.10	-	-			0.000	0.000	0.000		3.80	-	-			0.001	-	-	0.028
3.000	0.000	0.000	0.000			-	0.000	0.000	0.000		2.90	-	-			0.000	0.000	0.000		4.00	-	-			0.001	-	-	0.030
3.200	0.000	0.000	0.000			-	0.000	0.000	0.000		2.71	-	-			0.000	0.000	0.000		4.20	-	-			0.001	-	-	0.032
3.400	0.000	0.000	0.000			-	0.000	0.000	0.000		2.51	-	-			0.000	0.000	0.000		4.40	-	-			0.001	-	-	0.034
3.600	0.000	0.000	0.000			-	0.000	0.000	0.000		2.31	-	-			0.000	0.000	0.000		4.60	-	-			0.001	-	-	0.036
3.800	0.000	0.000	0.000			-	0.000	0.000	0.000		2.11	-	-			0.000	0.000	0.000		4.80	-	-			0.001	-	-	0.038
4.000	0.000	0.000	0.000			-	0.000	0.000	0.000		1.91	-	-			0.000	0.000	0.000		5.00	-	30			0.002	-	-	0.040
4.400	0.000	0.000	0.000			-	0.000	0.000	0.000		1.51	-	-			0.000	0.000	0.000		5.40	-	120			0.002	-	-	0.044
4.800	0.000	0.000	0.000			-	0.000	0.000	0.000		1.12	-	10			0.000	0.000	0.000		5.80	-	8			0.013	-	-	0.048
5.200	0.000	0.000	0.000			-	0.000	0.000	0.000		0.764	-	3			0.000	0.000	0.000		6.20	-	10			0.056	-	-	0.052
5.600	0.000	0.000	0.000			-	0.000	0.000	0.000		0.469	-	35			0.000	0.000	0.000		6.60	-	-			0.160	-	-	0.056
6.000	0.000	0.000	0.000			-	0.000	0.000	0.000		0.255	-	60			0.000	0.000	0.000		7.00	-	-			0.346	-	-	0.060
6.400	0.000	0.000	0.000			-	0.175	0.178	0.175	0.178	0.178	33	5			0.000	0.000	0.000		7.40	-	-			0.614	-	-	0.064
6.800	0.000	0.000	0.000			-	0.000	0.000	0.000		0.051	-	-			0.000	0.000	0.000		7.80	-	-			0.943	-	-	0.068
7.200	0.000	0.000	0.000			-	0.000	0.000	0.000		0.020	-	-			0.000	0.000	0.000		8.20	-	-			1.31	-	-	0.072
7.600	0.000	0.000	0.000			-	0.000	0.000	0.000		0.007	-	-			0.000	0.000	0.000		8.60	-	-			1.70	-	-	0.076
8.000						-	0.000	0.000	0.000		0.002	-	-			-	0.000	0.000	0.000		2.10	-	-			0.080		
Σύνολο:						0	94					33	113	0	0					0	168			0	5	0	0	
Αριθμός Πράξεων:						0						3		0						0.00			0		0			

ΕΘΝΙΚΗ ΤΡΑΠΕΖΑ (ΚΟ)

(Μέγεθος Συμβολαίου: 100 Χρεόγραφα, Τρόπος Εξάσκησης: Αμερικάνικος, Φυσική Παράδοση)

Τιμή Εξάσκησης	Δικαιώματα Αγοράς														Δικαιώματα Πώλησης																		
	Νοέμβριος 2020						Δεκέμβριος 2020						Λοιποί Μήνες		Νοέμβριος 2020						Δεκέμβριος 2020						Λοιποί Μήνες		Τιμή Εξάσκησης				
	Άνοιγμα	Ανιτ Τιμή	Καπιτ Τιμή	Τελ Τιμή	Τιμή κλεισ.	Όγκος	Άνοιγμα	Ανιτ Τιμή	Καπιτ Τιμή	Τελ Τιμή	Τιμή κλεισ.	Όγκος	Άνοιγές θέσεις	Όγκος	Άνοιγές θέσεις	Άνοιγμα	Ανιτ Τιμή	Καπιτ Τιμή	Τελ Τιμή	Τιμή κλεισ.	Όγκος	Άνοιγές θέσεις	Όγκος	Άνοιγές θέσεις	Όγκος	Άνοιγές θέσεις							
0.600						-	-	0.000	0.000	0.000	0.801	-	-								-	-	0.000	0.000	0.000	0.001	-	-				0.006	
0.650	0.000	0.000	0.000			-	-	0.000	0.000	0.000	0.751	-	-			0.000	0.000	0.000	1.65	-	-	0.000	0.000	0.000	0.003	-	-			0.007			
0.700	0.000	0.000	0.000			-	-	0.000	0.000	0.000	0.701	-	-			0.000	0.000	0.000	1.70	-	-	0.000	0.000	0.000	0.008	-	-			0.007			
0.750	0.000	0.000	0.000			-	-	0.000	0.000	0.000	0.651	-	-			0.000	0.000	0.000	1.75	-	-	0.000	0.000	0.000	0.001	-	-			0.008			
0.800	0.000	0.000	0.000			-	-	0.000	0.000	0.000	0.601	-	-			0.000	0.000	0.000	1.80	-	-	0.000	0.000	0.000	0.001	-	-			0.008			
0.850	0.000	0.000	0.000			-	-	0.000	0.000	0.000	0.551	-	-			0.000	0.000	0.000	1.85	-	-	0.000	0.000	0.000	0.001	-	-			0.009			
0.900	0.000	0.000	0.000			-	-	0.000	0.000	0.000	0.502	-	-			0.000	0.000	0.000	1.90	-	-	0.000	0.000	0.000	0.001	-	-			0.009			
0.950	0.000	0.000	0.000			-	-	0.000	0.000	0.000	0.453	-	-			0.000	0.000	0.000	1.95	-	-	0.000	0.000	0.000	0.001	-	-			0.010			
1.000	0.000	0.000	0.000			-	30	0.000	0.000	0.000	0.404	-	-			0.000	0.000	0.000	2.00	-	-	0.000	0.000	0.000	0.002	-	-			0.010			
1.100	0.000	0.000	0.000			-	-	0.000	0.000	0.000	0.310	-	-			0.000	0.000	0.000	2.10	-	-	0.000	0.000	0.000	0.009	-	-			0.011			
1.200	0.000	0.000	0.000			-	10	0.000	0.000	0.000	0.226	-	5			0.000	0.000	0.000	2.20	-	-	0.000	0.000	0.000	0.024	-	-			0.012			
1.300	0.000	0.000	0.000			-	-	0.000	0.000	0.000	0.156	-	-			0.000	0.000	0.000	2.30	-	-	0.000	0.000	0.000	0.054	-	-			0.013			
1.400	0.000	0.000	0.000			-	-	0.000	0.000	0.000	0.100	-	-			0.000	0.000	0.000	2.40	-	-	0.000	0.000	0.000	0.098	-	-			0.014			
1.500	0.000	0.000	0.000			-	-	0.000	0.000	0.000	0.062	-	-			0.000	0.000	0.000	2.50	-	-	0.000	0.000	0.000	0.159	-	-			0.015			
1.600	0.000	0.000	0.000			-	-	0.000	0.000	0.000	0.036	-	-			0.000	0.000	0.000	2.60	-	-	0.000	0.000	0.000	0.233	-	-			0.016			
1.700	0.000	0.000	0.000			-	-	0.000	0.000	0.000	0.019	-	-			0.000	0.000	0.000	2.70	-	-	0.000	0.000	0.000	0.317	-	-			0.017			
1.800						-	-	0.000	0.000	0.000	0.010	-	-							-	-	0.000	0.000	0.000	0.408	-	-			0.018			
1.900						-	-	0.000	0.000	0.000	0.005	-	-							-	-	0.000	0.000	0.000	0.503	-	-			0.019			
2.000						-	-	0.000	0.000	0.000	0.002	-	-							-	-	0.000	0.000	0.000	0.601	-	-			0.020			
2.200						-	-	0.000	0.000	0.000	0.001	-	-							-	-	0.000	0.000	0.000	0.800	-	-			0.022			
2.400						-	-	0.000	0.000	0.000	0.002	-	-							-	-	0.000	0.000	0.000	1.00	-	-			0.024			
2.600						-	-	0.000	0.000	0.000	0.001	-	-							-	-	0.000	0.000	0.000	1.20	-	-			0.026			
2.800						-	-	0.000	0.000	0.000	0.001	-	-							-	-	0.000	0.000	0.000	1.40	-	-			0.028			
3.000						-	-	0.000	0.000	0.000	0.004	-	-							-	-	0.000	0.000	0.000	1.60	-	-			0.030			
3.200						-	-	0.000	0.000	0.000	0.003	-	-							-	-	0.000	0.000	0.000	1.80	-	-			0.032			
3.400						-	-	0.000	0.000	0.000	0.002	-	-							-	-	0.000	0.000	0.000	2.00	-	-			0.034			
3.600						-	-	0.000	0.000	0.000	0.001	-	-							-	-	0.000	0.000	0.000	2.20	-	-			0.036			
3.800						-	-	0.000	0.000	0.000	0.001	-	-							-	-	0.000	0.000	0.000	2.40	-	-			0.038			
4.000						-	-	0.000	0.000	0.000	0.001	-	-							-	-	0.000	0.000	0.000	2.60	-	-			0.040			
Σύνολα:						0	40					0	5	0	0							0	0							0	450	0	0
Αριθμός Πράξεων:						0						0		0								0.00									0	0	

ΟΠΑΠ (ΚΟ)

(Μέγεθος Συμβολαίου: 100 Χρεόγραφα, Τρόπος Εξάσκησης: Αμερικάνικος, Φυσική Παράδοση)

Τιμή Εξάσκησης	Δικαιώματα Αγοράς													Δικαιώματα Πώλησης																					
	Νοέμβριος 2020						Δεκέμβριος 2020						Λοιποί Μήνες		Νοέμβριος 2020						Δεκέμβριος 2020						Λοιποί Μήνες		Τιμή Εξάσκησης						
	Άνοιγμα	Ανιγ. Τιμή	Κατωτ. Τιμή	Τελ. Τιμή	Τιμή κλεισ.	Όγκος	Άνοιγ. θέσεις	Άνοιγμα	Ανιγ. Τιμή	Κατωτ. Τιμή	Τελ. Τιμή	Τιμή κλεισ.	Όγκος	Άνοιγ. θέσεις	Όγκος	Άνοιγ. θέσεις	Άνοιγμα	Ανιγ. Τιμή	Κατωτ. Τιμή	Τελ. Τιμή	Τιμή κλεισ.	Όγκος	Άνοιγ. θέσεις	Όγκος	Άνοιγ. θέσεις	Όγκος	Άνοιγ. θέσεις								
4.000						-	0.000	0.000	0.000		4.54	-	-										-	-	0.000	0.000	0.000			0.001	-	-			0.040
4.400						-	0.000	0.000	0.000		4.14	-	-										-	-	0.000	0.000	0.000		0.001	-	-			0.044	
4.800	0.000	0.000	0.000			-	0.000	0.000	0.000		3.74	-	-				0.000	0.000	0.000		5.80	-	-	0.000	0.000	0.000		0.001	-	-			0.048		
5.200	0.000	0.000	0.000			-	0.000	0.000	0.000		3.34	-	-				0.000	0.000	0.000		6.20	-	-	0.000	0.000	0.000		0.001	-	-			0.052		
5.600	0.000	0.000	0.000			-	0.000	0.000	0.000		2.94	-	-				0.000	0.000	0.000		6.60	-	-	0.000	0.000	0.000		0.002	-	-			0.056		
6.000	0.000	0.000	0.000			-	0.000	0.000	0.000		2.54	-	-				0.000	0.000	0.000		7.00	-	-	0.000	0.000	0.000		0.001	-	-			0.060		
6.400	0.000	0.000	0.000			-	0.000	0.000	0.000		2.14	-	-				0.000	0.000	0.000		7.40	-	-	0.000	0.000	0.000		0.001	-	-			0.064		
6.800	0.000	0.000	0.000			-	0.000	0.000	0.000		1.74	-	-				0.000	0.000	0.000		7.80	-	20	0.000	0.000	0.000		0.002	-	-			0.068		
7.200	0.000	0.000	0.000			-	0.000	0.000	0.000		1.35	-	-				0.000	0.000	0.000		8.20	-	-	0.000	0.000	0.000		0.010	-	-			0.072		
7.600	0.000	0.000	0.000			-	0.000	0.000	0.000		0.982	-	37				0.000	0.000	0.000		8.60	-	16	0.000	0.000	0.000		0.040	-	-			0.076		
8.000	0.000	0.000	0.000			-	0.000	0.000	0.000		0.656	-	11				0.000	0.000	0.000		9.00	-	64	0.000	0.000	0.000		0.114	-	-			0.080		
8.400	0.000	0.000	0.000			-	0.000	0.000	0.000		0.398	-	5				0.000	0.000	0.000		9.40	-	3	0.000	0.000	0.000		0.255	-	-			0.084		
8.800	0.000	0.000	0.000			-	0.000	0.000	0.000		0.215	-	15				0.000	0.000	0.000		9.80	-	-	0.000	0.000	0.000		0.472	-	-			0.088		
9.200	0.000	0.000	0.000			-	0.000	0.000	0.000		0.104	-	-				0.000	0.000	0.000		10.20	-	-	0.000	0.000	0.000		0.762	-	-			0.092		
9.600	0.000	0.000	0.000			-	0.000	0.000	0.000		0.045	-	-				0.000	0.000	0.000		10.60	-	-	0.000	0.000	0.000		1.10	-	-			0.096		
10.000	0.000	0.000	0.000			-	0.000	0.000	0.000		0.017	-	-				0.000	0.000	0.000		11.00	-	-	0.000	0.000	0.000		1.48	-	-			0.100		
11.000	0.000	0.000	0.000			-	0.000	0.000	0.000		0.001	-	-				0.000	0.000	0.000		12.00	-	-	0.000	0.000	0.000		2.47	-	-			0.110		
12.000						-	0.000	0.000	0.000		0.001	-	-									-	-	0.000	0.000	0.000		3.47	-	-			0.120		
13.000						-	0.000	0.000	0.000		0.008	-	-									-	-	0.000	0.000	0.000		4.47	-	-			0.130		
14.000						-	0.000	0.000	0.000		0.003	-	-									-	-	0.000	0.000	0.000		5.47	-	-			0.140		
15.000						-	0.000	0.000	0.000		0.001	-	-									-	-	0.000	0.000	0.000		6.47	-	-			0.150		
16.000						-	0.000	0.000	0.000		0.001	-	-									-	-	0.000	0.000	0.000		7.47	-	-			0.160		
17.000						-	0.000	0.000	0.000		0.001	-	-									-	-	0.000	0.000	0.000		8.47	-	-			0.170		
Σύνολα:						0	53					0	68		0	0							0	103							0	201		0	0
Αριθμός Πράξεων:						0					0			0									0.00									0		0	

ΟΤΕ (ΚΟ)

(Μέγεθος Συμβολαίου: 100 Χρεόγραφα, Τρόπος Εξάσκησης: Αμερικάνικος, Φυσική Παράδοση)

Τιμή Εξάσκησης	Δικαιώματα Αγοράς														Δικαιώματα Πώλησης																	
	Νοέμβριος 2020						Δεκέμβριος 2020						Λοιποί Μήνες		Νοέμβριος 2020						Δεκέμβριος 2020						Λοιποί Μήνες		Τιμή Εξάσκησης			
	Άνοιγμα	Ανιγτ Τιμή	Κατωτ Τιμή	Τελ Τιμή	Τιμή κλεισ.	Όγκος	Άνοιγμα	Ανιγτ Τιμή	Κατωτ Τιμή	Τελ Τιμή	Τιμή κλεισ.	Όγκος	Άνοιγτ	Ανοιχτές θέσεις	Όγκος	Ανοιχτές θέσεις	Άνοιγμα	Ανιγτ Τιμή	Κατωτ Τιμή	Τελ Τιμή	Τιμή κλεισ.	Όγκος	Άνοιγτ	Ανοιχτές θέσεις	Όγκος	Ανοιχτές θέσεις						
7.200						-	-	0.000	0.000	0.000	5.66	-	-									-	-	0.000	0.000	0.000	0.001	-		-		
7.600						-	-	0.000	0.000	0.000	5.26	-	-									-	-	0.000	0.000	0.000	0.001	-	-			0.076
8.000						-	-	0.000	0.000	0.000	4.86	-	-									-	-	0.000	0.000	0.000	0.001	-	-			0.080
8.400	0.000	0.000	0.000			-	-	0.000	0.000	0.000	4.46	-	-				0.000	0.000	0.000	9.40	-	-	0.000	0.000	0.000	0.001	-	-			0.084	
8.800	0.000	0.000	0.000			-	-	0.000	0.000	0.000	4.06	-	-				0.000	0.000	0.000	9.80	-	-	0.000	0.000	0.000	0.001	-	-			0.088	
9.200	0.000	0.000	0.000			-	-	0.000	0.000	0.000	3.66	-	-				0.000	0.000	0.000	10.20	-	-	0.000	0.000	0.000	0.001	-	-			0.092	
9.600	0.000	0.000	0.000			-	-	0.000	0.000	0.000	3.27	-	-				0.000	0.000	0.000	10.60	-	-	0.000	0.000	0.000	0.001	-	-			0.096	
10.000	0.000	0.000	0.000			-	-	0.000	0.000	0.000	2.87	-	-				0.000	0.000	0.000	11.00	-	-	0.000	0.000	0.000	0.001	-	-			0.100	
11.000	0.000	0.000	0.000			-	1	0.000	0.000	0.000	1.89	-	-				0.000	0.000	0.000	12.00	-	-	0.000	0.000	0.000	0.018	-	-			0.110	
12.000	0.000	0.000	0.000			-	-	0.000	0.000	0.000	1.02	-	-				0.000	0.000	0.000	13.00	-	36	0.000	0.000	0.000	0.146	-	-			0.120	
13.000	0.027	0.027	0.022	0.022		15	20	0.000	0.000	0.000	0.412	-	46				0.000	0.000	0.000	14.00	-	-	0.000	0.000	0.000	0.542	-	-			0.130	
14.000	0.000	0.000	0.000			-	35	0.000	0.000	0.000	0.119	-	6				0.000	0.000	0.000	15.00	-	5	0.000	0.000	0.000	1.25	-	-			0.140	
15.000	0.000	0.000	0.000			-	5	0.000	0.000	0.000	0.024	-	-				0.000	0.000	0.000	16.00	-	-	0.000	0.000	0.000	2.16	-	-			0.150	
16.000	0.000	0.000	0.000			-	-	0.000	0.000	0.000	0.004	-	-				0.000	0.000	0.000	17.00	-	-	0.000	0.000	0.000	3.15	-	-			0.160	
17.000	0.000	0.000	0.000			-	-	0.000	0.000	0.000	0.001	-	-				0.000	0.000	0.000	18.00	-	-	0.000	0.000	0.000	4.15	-	-			0.170	
18.000	0.000	0.000	0.000			-	-	0.000	0.000	0.000	0.001	-	-				0.000	0.000	0.000	19.00	-	-	0.000	0.000	0.000	5.15	-	-			0.180	
19.000	0.000	0.000	0.000			-	-	0.000	0.000	0.000	0.001	-	-				0.000	0.000	0.000	20.00	-	-	0.000	0.000	0.000	6.15	-	-			0.190	
Σύνολο:						15	61					0	52	0	0					15	41				0	0	0	0				
Αριθμός Πράξεων:							3						0	0							0.00					0	0					

ΠΕΙΡΑΙΩΣ ΤΡΑΠΕΖΑ (ΚΟ)

(Μέγεθος Συμβολαίου: 100 Χρεόγραφα, Τρόπος Εξάσκησης: Αμερικάνικος, Φυσική Παράδοση)

Τιμή Εξάσκησης	Δικαιώματα Αγοράς												Δικαιώματα Πώλησης																			
	Νοέμβριος 2020						Δεκέμβριος 2020						Λοιποί Μήνες		Νοέμβριος 2020						Δεκέμβριος 2020						Λοιποί Μήνες		Τιμή Εξάσκησης			
	Άνοιγμα	Ανιγ. Τιμή	Καπιτ. Τιμή	Τελ. Τιμή	Τιμή κλεισ.	Όγκος	Άνοιγ. θέσεις	Άνοιγμα	Ανιγ. Τιμή	Καπιτ. Τιμή	Τελ. Τιμή	Τιμή κλεισ.	Όγκος	Άνοιγ. θέσεις	Όγκος	Άνοιγ. θέσεις	Άνοιγμα	Ανιγ. Τιμή	Καπιτ. Τιμή	Τελ. Τιμή	Τιμή κλεισ.	Όγκος	Άνοιγ. θέσεις	Άνοιγμα	Ανιγ. Τιμή	Καπιτ. Τιμή	Τελ. Τιμή	Τιμή κλεισ.		Όγκος	Άνοιγ. θέσεις	Όγκος
0.350	0.000	0.000	0.000			-	-	0.000	0.000	0.000	0.651	-	-			0.000	0.000	0.000	1.35	-	-	0.000	0.000	0.000	0.001	-	-				0.004	
0.400	0.000	0.000	0.000			-	-	0.000	0.000	0.000	0.601	-	-			0.000	0.000	0.000	1.40	-	-	0.000	0.000	0.000	0.001	-	-			0.004		
0.450	0.000	0.000	0.000			-	-	0.000	0.000	0.000	0.551	-	-			0.000	0.000	0.000	1.45	-	-	0.000	0.000	0.000	0.001	-	-			0.005		
0.500	0.000	0.000	0.000			-	-	0.000	0.000	0.000	0.501	-	-			0.000	0.000	0.000	1.50	-	-	0.000	0.000	0.000	0.001	-	-			0.005		
0.550	0.000	0.000	0.000			-	-	0.000	0.000	0.000	0.451	-	-			0.000	0.000	0.000	1.55	-	-	0.000	0.000	0.000	0.002	-	-			0.006		
0.600	0.000	0.000	0.000			-	40	0.000	0.000	0.000	0.402	-	-			0.000	0.000	0.000	1.60	-	-	0.000	0.000	0.000	0.001	-	-			0.006		
0.650	0.000	0.000	0.000			-	8	0.000	0.000	0.000	0.354	-	4			0.000	0.000	0.000	1.65	-	-	0.000	0.000	0.000	0.003	-	-			0.007		
0.700	0.000	0.000	0.000			-	15	0.000	0.000	0.000	0.307	-	6			0.000	0.000	0.000	1.70	-	-	0.000	0.000	0.000	0.006	-	-			0.007		
0.750	0.000	0.000	0.000			-	12	0.000	0.000	0.000	0.262	-	-			0.000	0.000	0.000	1.75	-	-	0.000	0.000	0.000	0.011	-	-			0.008		
0.800	0.000	0.000	0.000			-	-	0.000	0.000	0.000	0.221	-	-			0.000	0.000	0.000	1.80	-	-	0.000	0.000	0.000	0.019	-	-			0.008		
0.850	0.000	0.000	0.000			-	15	0.169	0.169	0.169	0.169	0.169	3	3			0.000	0.000	0.000	1.85	-	-	0.000	0.000	0.000	0.032	-	-			0.009	
0.900	0.000	0.000	0.000			-	3	0.000	0.000	0.000	0.150	-	13			0.000	0.000	0.000	1.90	-	-	0.000	0.000	0.000	0.048	-	-			0.009		
0.950	0.000	0.000	0.000			-	8	0.000	0.000	0.000	0.120	-	25			0.000	0.000	0.000	1.95	-	-	0.000	0.000	0.000	0.069	-	-			0.010		
1.000	0.000	0.000	0.000			-	-	0.000	0.000	0.000	0.095	-	-			0.000	0.000	0.000	2.00	-	-	0.000	0.000	0.000	0.093	-	-			0.010		
1.100	0.000	0.000	0.000			-	-	0.000	0.000	0.000	0.058	-	-			0.000	0.000	0.000	2.10	-	-	0.158	0.158	0.062	0.063	0.063	12	10			0.011	
1.200	0.000	0.000	0.000			-	145	0.000	0.000	0.000	0.033	-	-			0.000	0.000	0.000	2.20	-	-	0.000	0.000	0.000	0.232	-	-			0.012		
1.300	0.000	0.000	0.000			-	-	0.000	0.000	0.000	0.018	-	-			0.000	0.000	0.000	2.30	-	-	0.000	0.000	0.000	0.317	-	-			0.013		
1.400	0.000	0.000	0.000			-	-	0.000	0.000	0.000	0.010	-	-			0.000	0.000	0.000	2.40	-	-	0.000	0.000	0.000	0.408	-	-			0.014		
1.500	0.000	0.000	0.000			-	-	0.000	0.000	0.000	0.005	-	-			0.000	0.000	0.000	2.50	-	-	0.000	0.000	0.000	0.504	-	-			0.015		
1.600	0.000	0.000	0.000			-	-	0.000	0.000	0.000	0.003	-	-			0.000	0.000	0.000	2.60	-	-	0.000	0.000	0.000	0.601	-	-			0.016		
1.700	0.000	0.000	0.000			-	-	0.000	0.000	0.000	0.001	-	-			0.000	0.000	0.000	2.70	-	-	0.000	0.000	0.000	0.700	-	-			0.017		
1.800	0.000	0.000	0.000			-	-	0.000	0.000	0.000	0.001	-	-			0.000	0.000	0.000	2.80	-	-	0.000	0.000	0.000	0.800	-	-			0.018		
1.900						-	-	0.000	0.000	0.000	0.001	-	-			0.000	0.000	0.000		-	-	0.000	0.000	0.000	0.900	-	-			0.019		
2.000						-	-	0.000	0.000	0.000	0.001	-	-			0.000	0.000	0.000		-	-	0.000	0.000	0.000	1.00	-	-			0.020		
2.200						-	-	0.000	0.000	0.000	0.001	-	-			0.000	0.000	0.000		-	-	0.000	0.000	0.000	1.20	-	-			0.022		
2.400						-	-	0.000	0.000	0.000	0.001	-	-			0.000	0.000	0.000		-	-	0.000	0.000	0.000	1.40	-	-			0.024		
2.600						-	-	0.000	0.000	0.000	0.001	-	-			0.000	0.000	0.000		-	-	0.000	0.000	0.000	1.60	-	-			0.026		
2.800						-	-	0.000	0.000	0.000	0.001	-	-			0.000	0.000	0.000		-	-	0.000	0.000	0.000	1.80	-	-			0.028		
3.000						-	-	0.000	0.000	0.000	0.004	-	-			0.000	0.000	0.000		-	-	0.000	0.000	0.000	2.00	-	-			0.030		
3.200						-	-	0.000	0.000	0.000	0.002	-	-			0.000	0.000	0.000		-	-	0.000	0.000	0.000	2.20	-	-			0.032		
3.400						-	-	0.000	0.000	0.000	0.001	-	-			0.000	0.000	0.000		-	-	0.000	0.000	0.000	2.40	-	-			0.034		
3.600						-	-	0.000	0.000	0.000	0.001	-	-			0.000	0.000	0.000		-	-	0.000	0.000	0.000	2.60	-	-			0.036		
3.800						-	-	0.000	0.000	0.000	0.001	-	-			0.000	0.000	0.000		-	-	0.000	0.000	0.000	2.80	-	-			0.038		
4.000						-	-	0.000	0.000	0.000	0.001	-	-			0.000	0.000	0.000		-	-	0.000	0.000	0.000	3.00	-	-			0.040		
4.400						-	-	0.000	0.000	0.000	0.001	-	-			0.000	0.000	0.000		-	-	0.000	0.000	0.000	3.40	-	-			0.044		
4.800						-	-	0.000	0.000	0.000	0.001	-	-			0.000	0.000	0.000		-	-	0.000	0.000	0.000	3.80	-	-			0.048		

ΠΕΙΡΑΙΩΣ ΤΡΑΠΕΖΑ (ΚΟ)

(Μέγεθος Συμβολαίου: 100 Χρέογραφα, Τρόπος Εξάσκησης: Αμερικάνικος, Φυσική Παράδοση)

	Δικαιώματα Αγοράς										Δικαιώματα Πώλησης																								
	Νοέμβριος 2020					Δεκέμβριος 2020					Λοιποί Μήνες		Νοέμβριος 2020					Δεκέμβριος 2020					Λοιποί Μήνες												
Τιμή Εξάσκησης	Άνοιγμα	Άνωτ Τιμή	Κατωτ Τιμή	Τελ Τιμή	Τιμή κλεισ.	Όγκος	Ανοικτές θέσεις	Άνοιγμα	Άνωτ Τιμή	Κατωτ Τιμή	Τελ Τιμή	Τιμή κλεισ.	Όγκος	Ανοικτές θέσεις	Όγκος	Ανοικτές θέσεις	Άνοιγμα	Άνωτ Τιμή	Κατωτ Τιμή	Τελ Τιμή	Τιμή κλεισ.	Όγκος	Ανοικτές θέσεις	Άνοιγμα	Άνωτ Τιμή	Κατωτ Τιμή	Τελ Τιμή	Τιμή κλεισ.	Όγκος	Ανοικτές θέσεις	Όγκος	Ανοικτές θέσεις	Τιμή Εξάσκησης		
Σύνολα:						0	246						3	51	0	0							0	0							12	10	0	0	
Αριθμός Πράξεων:						0							1		0								0.00								3		0		

Προϊόν Δανεισμού	Υποκείμενος Τίτλος	Πολυμερείς Συναλλαγές[1]					Διμερείς Συναλλαγές[2]		Δανεισμός Τίτλων μέσω ΟΤC[3]	
		Ανοιχτές θέσεις[5]	Προσφερόμενη ποσότητα	Μ.Σ.Τ[4]	Όγκος συναλλαγών	Μ.Σ.Τ[4]	Όγκος συναλλαγών	Μ.Σ.Τ[4]	Όγκος συναλλαγών	
ALPHABOR	ALPHA BANK (ΚΟ)	54,749	---	---	---	---	---	---	44,694,576	
TATTBOR	ATTICA BANK A.T.E. (ΚΟ)	13,916	---	---	---	---	---	---	370	
CENERBOR	CENERGY HOLDINGS (ΚΑ)	---	---	---	---	---	---	---	---	
EEEBOR	COCA-COLA HBC AG (ΚΟ)	1,042	---	---	---	---	---	---	70,546	
EUROBBOR	EUROBANK HOLDINGS (ΚΟ)	124,457	---	---	---	---	---	---	67,890,306	
FFGRPBOR	FOLLI-FOLLIE (ΚΟ)	---	---	---	---	---	---	---	1,067,847	
FOYRKBOR	FOURLIS ΣΥΜΜΕΤΟΧΩΝ (ΚΟ)	3,100	---	---	---	---	---	---	73,892	
INTRKBOR	INTRACOM HOLDINGS (ΚΟ)	---	---	---	---	---	---	---	---	
BELABOR	JUMBO (ΚΟ)	29,000	---	---	---	---	---	---	87,753	
LAMDABOR	LAMDA DEVELOPMENT(ΚΟ)	1,500	---	---	---	---	---	---	29,202	
MIGBOR	MARFIN INVESTMENT GROUP (ΚΟ)	---	---	---	---	---	---	---	794,474	
QUALBOR	QUALITY & RELIABILITY (ΚΟ)	---	---	---	---	---	---	---	---	
TITCBOR	TITAN CEMENT (ΚΑ)	10,000	---	---	---	---	---	---	305,718	
VIQBOR	VIHALCO SA/NV (ΚΑ)	7,841	---	---	---	---	---	---	---	
ADMIEBOR	ΑΔΜΗΕ ΣΥΜΜΕΤΟΧΩΝ Α.Ε. (ΚΟ)	1,476	---	---	---	---	---	---	158,583	
AEGNBOR	ΑΕΡΟΠΟΡΙΑ ΑΙΓΑΙΟΥ (ΚΟ)	5,850	---	---	---	---	---	---	135,009	
ALMYBOR	ΑΛΟΥΜΥΛ (ΚΟ)	---	---	---	---	---	---	---	---	
GEKTERNABOR	ΓΕΚ ΤΕΡΝΑ (ΚΟ)	6,000	---	---	---	---	---	---	26,852	
PPCBOR	ΔΕΗ (ΚΟ)	4,000	---	---	---	---	---	---	5,033,491	
ETEBOB	ΕΘΝΙΚΗ ΤΡΑΠΕΖΑ (ΚΟ)	10,408	---	---	---	---	---	---	12,359,937	
ELLAKTORBOR	ΕΛΛΑΚΤΩΡ (ΚΟ)	8,000	---	---	---	---	---	---	239,703	
EXAEBOR	ΕΛΛΗΝ. ΧΡΗΜΑΤΙΣΤΗΡΙΑ-Χ.Α. (ΚΟ)	267	---	---	---	---	---	---	351,676	
ELPEBOR	ΕΛΛΗΝΙΚΑ ΠΕΤΡΕΛΑΙΑ (ΚΟ)	---	---	---	---	---	---	---	222,235	
EYDAPBOR	ΕΥΔΑΠ (ΚΟ)	2,907	---	---	---	---	---	---	264,329	
MOHBOR	ΜΟΤΟΡ ΟΪΛ (ΚΟ)	29,685	---	---	---	---	---	---	1,514,748	
MYTILBOR	ΜΥΤΙΛΗΝΑΙΟΣ (ΚΟ)	98,000	---	---	---	---	---	---	41,312	
PRABOR	ΟΛΠ (ΚΟ)	335	---	---	---	---	---	---	20,415	
OPAPBOR	ΟΠΑΠ (ΚΟ)	67,332	---	---	---	---	---	---	1,327,950	
HTOBOR	ΟΤΕ (ΚΟ)	18,000	---	---	13	2.65%	---	---	568,173	
TREIRBOR	ΠΕΙΡΑΙΩΣ ΤΡΑΠΕΖΑ (ΚΟ)	15,734	---	---	10,000	3.63%	---	---	16,751,603	
PLAISBOR	ΠΛΑΙΣΙΟ COMPUTERS (ΚΟ)	---	---	---	---	---	---	---	4,000	

Σημειώσεις Προϊόντων Δανεισμού

[1] - Πολυμερείς Συμβάσεις Δανειοδοσίας των μεθόδων 8-1, 8-2 και 8-3-3 (σύμφ. Με Αποφ.17 ΔΣ του Χρηματιστηρίου).

[2] - Διμερείς Συμβάσεις Δανειοδοσίας των μεθόδων 8-3-1 και 8-3-2 (σύμφ. Με Αποφ. 20 ΔΣ του Χρηματιστηρίου).

[3] - Τα στοιχεία Συναλλαγές Δανεισμού Τίτλων μέσω ΟΤC δηλώνονται από τους χειριστές ΣΑΤ και αφορούν τις ποσότητες που έχουν καταγραφεί στο ΣΑΤ έως και τη προηγούμενη εργάσιμη ημέρα.

[4] - Μ.Σ.Τ.: - Μέση Σταθμισμένη Τιμή (ως προς τα τεμάχια)

[5] - Τα στοιχεία αφορούν σε ανοιχτές θέσεις πριν την έναρξη της συνεδρίασης

Προϊόν Δανεισμού	Υποκείμενος Τίτλος	Πολυμερείς Συναλλαγές[1]					Διμερείς Συναλλαγές[2]		Δανεισμός Τίτλων μέσω ΟΤC[3]
		Ανοιχτές θέσεις[5]	Προσφερόμενη ποσότητα	Μ.Σ.Τ[4]	Όγκος συναλλαγών	Μ.Σ.Τ[4]	Όγκος συναλλαγών	Μ.Σ.Τ[4]	Όγκος συναλλαγών
SARBOR	ΣΑΡΑΝΤΗΣ ΓΡ. (ΚΟ)	---	---	---	---	---	---	---	23,390
TENERGYBOR	ΤΕΡΝΑ ΕΝΕΡΓΕΙΑΚΗ (ΚΟ)	33,600	---	---	4,000	4.75%	---	---	99,624

Σημειώσεις Προϊόντων Δανεισμού

[1] - Πολυμερείς Συμβάσεις Δανειοδοσίας των μεθόδων 8-1, 8-2 και 8-3-3 (σύμφ. Με Αποφ.17 ΔΣ του Χρηματιστηρίου).

[2] - Διμερείς Συμβάσεις Δανειοδοσίας των μεθόδων 8-3-1 και 8-3-2 (σύμφ. Με Αποφ. 20 ΔΣ του Χρηματιστηρίου).

[3] - Τα στοιχεία Συναλλαγές Δανεισμού Τίτλων μέσω ΟΤC δηλώνονται από τους χειριστές ΣΑΤ και αφορούν τις ποσότητες που έχουν καταγραφεί στο ΣΑΤ έως και τη προηγούμενη εργάσιμη ημέρα.

[4] - Μ.Σ.Τ: - Μέση Σταθμισμένη Τιμή (ως προς τα τεμάχια)

[5] - Τα στοιχεία αφορούν σε ανοιχτές θέσεις πριν την έναρξη της συνεδρίασης

Κωδικό και ονομασίες Κλάδων Οικονομικής Δραστηριότητας του Χρηματιστηρίου Αθηνών

12003 - Διαπραγματεύσιμα Αμοιβαία Κεφάλαια	10101010 Υπηρεσίες Ηλεκτρονικών Υπολογιστών
10101015 Λογισμικό	10102030 Υλικό Υπολογιστών
15101010 Εξοπλισμός Τηλεπικοινωνιών	15102015 Υπηρεσίες Τηλεπικοινωνιών
20101010 Υγειονομικές Μονάδες	20101025 Υπηρεσίες Υγείας
20102010 Ιατρικός Εξοπλισμός	20103015 Φαρμακευτικά Προϊόντα
30101010 Τράπεζες	30202000 Διαφοροποιημένες Χρηματοοικονομικές Υπηρεσίες
30202010 Διαχείριση Κεφαλαίων & Θεματοφύλακες	30202015 Επενδυτικές Υπηρεσίες
30302010 Γενικές Ασφάλειες	30302015 Μεσίτες Ασφαλίσεων
35101010 Συμμετοχές & Ανάπτυξη Ακίνητης Περιουσίας	35101015 Υπηρεσίες Ακίνητης Περιουσίας
35102000 Διαφοροποιημένες Α.Ε.Ε.Α.Π.	35102030 Α.Ε.Ε.Α.Π. Επαγγελματικών Χώρων
40201040 Υπηρεσίες Ενοικίασης και Χρηματοδοτικής Μίσθωσης	40202010 Κατασκευή Κατοικιών
40202015 Έπιπλα	40202020 Οικιακές Συσκευές
40203040 Ηλεκτρονική Ψυχαγωγία	40203045 Παιχνίδια
40204020 Ρούχα και Αξεσουάρ	40301010 Ψυχαγωγία
40301030 Εκδόσεις	40301035 Ραδιοτηλεοπτικοί Φορείς
40401010 Διαφοροποιημένοι Έμποροι	40401020 Εμπόριο Ενδυμάτων
40401025 Εμπόριο Προϊόντων Οικιακής Βελτίωσης	40401030 Εξειδικευμένο Λιανικό Εμπόριο
40501010 Αεροπορικές Εταιρείες	40501015 Ταξίδια & Τουρισμός
40501020 Τυχερά Παιχνίδια	40501025 Ξενοδοχεία & Πανσιόν
45101015 Απόσταση & Οινόπαραγωγή	45101020 Αναψυκτικά
45102010 Γεωργεία, Αλιεία, Εκτροφή και Φυτείες	45102020 Τρόφιμα
45103010 Καπνός	45201010 Λιανικό & Χονδρικό Εμπόριο Τροφίμων
45201020 Είδη Προσωπικής Φροντίδας	50101010 Κατασκευές
50101030 Τσιμέντα	50101035 Άλλα Οικοδομικά Υλικά
50202010 Ηλεκτρικά Εξαρτήματα	50203000 Διαφοροποιημένες Βιομηχανίες
50203015 Πλαστικά	50203030 Υλικά Συσκευασίας
50204000 Μηχανήματα Βιομηχανικού Εξοπλισμού	50204020 Μηχανήματα Κατασκευών
50205010 Προμηθευτές Βιομηχανίας	50205020 Υποστηρικτικές Υπηρεσίες προς Επιχειρήσεις
50205030 Υπηρεσίες Μαζικής Εκτύπωσης	50206015 Εμπορικά Οχήματα & Ανταλλακτικά
50206030 Θαλάσσιες Μεταφορές	50206060 Υπηρεσίες Μεταφορών
55101000 Διαφοροποιημένα Υλικά	55101020 Κλωστοϋφαντουργικά Προϊόντα
55102000 Ορυχεία	55102010 Σίδηρος & Χάλυβας
55102015 Μεταλλουργία	55102035 Αλουμίνιο
60101000 Καθετοποιημένες Εταιρ. Πετρελαίου & Φυσικού Αερίου	60101020 Διυλιστήρια & Εμπορία Πετρελαιοειδών
65101010 Εναλλακτική Ηλεκτρική Ενέργεια	65101015 Συμβατική Ηλεκτρική Ενέργεια
65102030 Ύδρευση	



ATHEX
Athens Stock Exchange

Λεωφ. Αθηνών 110 104 42 Αθήνα
110, Athinon Ave. GR 104 42 Athens
tel. (+30)210-33.66.800, fax (+30)210-33.66.101
www.athexgroup.gr