

20

Ημερήσιο Δελτίο
Συναλλακτικής Δραστηριότητας

Daily Official List
of Trading Activity

Πέμπτη, 12 Νοεμβρίου, 2020

Έτος: 141 Αύξων Αριθμός Συνεδρίασης: 216



ATHEXGROUP
Athens Exchange Group

Αποποίηση Ευθύνης:

Η εταιρεία Ελληνικά Χρηματιστήρια-Χρηματιστήριο Αθηνών Ανώνυμη Εταιρεία Συμμετοχών καταβάλλει κάθε δυνατή προσπάθεια ώστε να διασφαλίσει ότι οι πληροφορίες και τα λοιπά στοιχεία που εμφανίζονται στο Ημερήσιο Δελτίο Τιμών (Η.Δ.Τ.) είναι ορθά και πλήρη αλλά δεν έχει καμία ευθύνη για ενδεχόμενο λάθος ή παράλειψη στοιχείων και / ή ευθύνη σχετικά με την ακρίβεια, αξιοπιστία, επικαιροποίηση και πληρότητα των παραπάνω πληροφοριών και στοιχείων ή ευθύνη προερχόμενη άμεσα ή έμμεσα από την χρήση των παραπάνω πληροφοριών.

Η Εταιρία δεν έχει καμία ευθύνη για την ακρίβεια των στοιχείων που περιλαμβάνονται στις ανακοινώσεις των εισηγμένων εταιρειών. Πιθανές προσβολές δικαιωμάτων τρίτων από το περιεχόμενο των ανακοινώσεων συνιστούν αποκλειστική ευθύνη του αποστολέα των ανακοινώσεων.

Όλα τα αναγραφόμενα στο Η.Δ.Τ. στοιχεία παρέχονται μόνο για τους σκοπούς της πληροφόρησης και δεν συνιστούν παροχή επενδυτικών συμβουλών ή πρόσκληση για επένδυση σε κινητές αξίες που διαπραγματεύονται στο Χρηματιστήριο Αθηνών.

Αναγνωρίζεται και συμφωνείται ότι όλα τα δικαιώματα επί των πληροφοριών που εμφανίζονται στο Η.Δ.Τ. θα αποτελούν κυριότητα της εταιρίας και οποιοδήποτε άλλο δικαίωμα συμπεριλαμβανομένου του δικαιώματος πνευματικής ιδιοκτησίας, σήματος κλπ. ανήκουν στο Χρηματιστήριο Αθηνών.

Τα ανωτέρω στοιχεία αποτελούν ιδιοκτησία της Εταιρίας και προστατεύονται σύμφωνα με τις διατάξεις περί πνευματικής ιδιοκτησίας. Απαγορεύεται α) η με οποιοδήποτε τρόπο ή μέσο αναπαραγωγή, αναδημοσίευση, τροποποίηση, αντιγραφή, πώληση, μετάδοση ή διανομή του συνόλου ή μέρους τους, χωρίς αναφορά στην πηγή και β) η εμπορική εκμετάλλευση των στοιχείων από τρίτους.

Η Εταιρία δεν φέρει καμία ευθύνη προερχόμενη άμεσα ή έμμεσα από χρήση ή τυχόν αλλοίωση των ανωτέρω στοιχείων όταν αυτά χρησιμοποιούνται από

Ελληνικά Χρηματιστήρια - Χρηματιστήριο Αθηνών Α.Ε. Συμμετοχών

Λεωφόρος Αθηνών 110, 10442 Αθήνα, Τηλ: (210) 33.66.800, Fax: (210) 32.13.938

www.athexgroup.gr

Χρηματιστηριακό Κέντρο Θεσσαλονίκης

Κατούνη 16-18, Θεσ/νίκη 546 25, Τηλ: (2310) 567.667, Fax: (2310) 530.455

Συνεγγυητικό Κεφάλαιο Εξασφάλισης Επενδυτικών Υπηρεσιών

Φειδίου 14-16, Αθήνα 106 78, Τηλ: (210) 33.04.682, Fax: (210) 33.04.155

Επιτροπή Κεφαλαιαγοράς

Κολοκοτρώνη 1 & Σταδίου 1, Αθήνα 105 62, Τηλ: (210) 33.77.100, Fax: (210) 33.77.173

Πίνακας Περιεχομένων

Ενότητα 1: Στατιστικά Στοιχεία Χρεογράφων, Παραγώγων και Δανεισμού

- Οι Αγορές Χρεογράφων Παραγώγων Δανεισμού
- Χρηματιστηριακοί Δείκτες
- Αναλυτικά Στοιχεία Συναλλαγών Αγοράς Χρεογράφων
- Στοιχεία Συναλλαγών Κλάδων Χρηματιστηρίου Αθηνών & Χρηματοοικονομικών Προϊόντων (Δ.Α.Κ.)
- Οι 10 Μετοχές με τη μεγαλύτερη Άνοδο & Πτώση
- Αναλυτικά Στοιχεία Συναλλαγών Αγοράς Παραγώγων

Ενότητα 2: Αναλυτικά Στοιχεία Συναλλαγών Χρεογράφων

- Αναλυτικά Στοιχεία Συναλλαγών Χρεογράφων
- Σημειώσεις Χρεογράφων

Ενότητα 3: Στοιχεία Συναλλαγών Χρεογράφων

- Στοιχεία Συναλλαγών Πακέτων
- Στοιχεία Συναλλαγών Δικαιωμάτων

- Στοιχεία Δανεισμού Τίτλων
- Στοιχεία Συναλλαγών Εκποιήσεων
- Στοιχεία Συναλλαγών Εκποιήσεων Ενσώματων Ονομαστικών Μετοχών
- Στοιχεία Ενεργητικού Διαπραγματεύσιμων Αμοιβαίων Κεφαλαίων (Δ.Α.Κ.)
- Χαρακτηριστικά Διαπραγματεύσιμων Αμοιβαίων Κεφαλαίων (Δ.Α.Κ.)

Ενότητα 4: Ανακοινώσεις

Ενότητα 5: Ομόλογα Διαπραγματεύσιμα στην Αγορά Αξιών Σταθερού Εισοδήματος

- Ομολογιακά Δάνεια Επιχειρήσεων – Οργανωμένη Αγορά (Μετατρέψιμα)
- Ομολογιακά Δάνεια Επιχειρήσεων – Οργανωμένη Αγορά (Μη Μετατρέψιμα)
- Ομόλογα Ελληνικού Δημοσίου
- Έντοκα Γραμμάτια & Zero Coupon Ομόλογα Ελληνικού Δημοσίου
- Ομόλογα Ελληνικού Δημοσίου Διαπραγματεύσιμα με τη Μέθοδο Εκφώνησης - Αντιφώνησης
- Ομόλογα Κρατικών Τραπεζών

Ενότητα 6: Πρόσθετα Στοιχεία Ενημέρωσης

- Πίνακας Μελών Χρηματιστηρίου Αθηνών και Μελών ΕΤ.ΕΚ.
- Πίνακας Μετοχών Υπό Ειδική Διαπραγμάτευση
- Γνωστοποιήσεις Συναλλαγών - Κατάλογος Υπόχρεων Προσώπων

Ενότητα 7: Αναλυτικά Στοιχεία Συναλλαγών Αγοράς Παραγώγων

- Συμβόλαια Μελλοντικής Εκπλήρωσης σε Δείκτες
- Συμβόλαια Μελλοντικής Εκπλήρωσης σε Μετοχές
- Δικαιώματα Προαίρεσης σε Δείκτες
- Δικαιώματα Προαίρεσης σε Μετοχές
- Στοιχεία Συναλλαγών Προϊόντων Δανεισμού

Παράρτημα Α: Κωδικοί και ονομασίες Κλάδων Οικονομικής Δραστηριότητας του Χρηματιστηρίου Αθηνών

Οι Αγορές Χρεογράφων Παραγώγων Δανεισμού

Γενικός Δείκτης Τιμών και Αξία Συναλλαγών Μετοχών και Παραγώγων

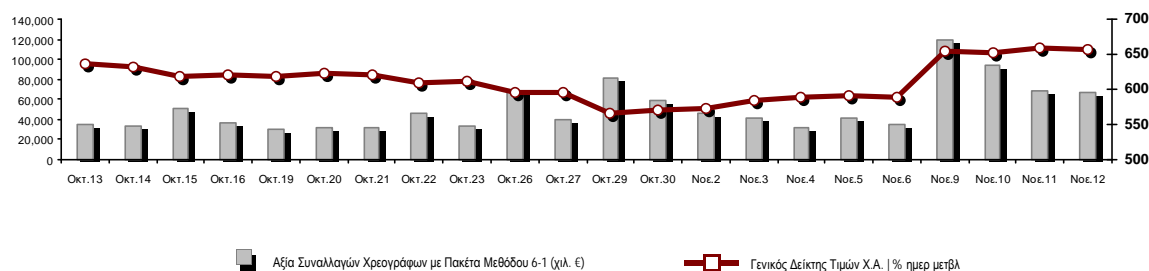

Κεφαλαιοποίηση Χ.Α. (εκατ €) **:	45,909.15	Συνολικές Ανοικτές Θέσεις σε Παράγωγα	277,368
Ημερήσια μεταβολή: εκατ. € %	-171.13 -0.37%	Ανοικτές θέσεις σε ΣΜΕ επί Δεικτών % ημερ μετβλ	4,633 5.63%
Μέση ετήσια Κεφ/ποίηση: εκατ. € % Μετβλ. Μέση προηγ. έτος	46,876.10 -14.43%	Ανοικτές θέσεις σε ΣΜΕ επί μετοχών % ημερ μετβλ	269,060 0.74%
Γενικός Δείκτης Τιμών Χ.Α. % ημερ μετβλ	657.01 -0.21%	Ανοικτές θέσεις σε Δικαιώματα επί Δεικτών % ημερ μετβλ	1,763 3.34%
Κεφαλαιοποίηση Γενικού Δείκτη (εκατ. €)	40,409.97	Ανοικτές θέσεις σε Δικαιώματα επί μετοχών % ημερ μετβλ	1,912 4.03%
Ημερήσια μεταβολή (εκατ. €)	-173.84		
Αξία Συναλλαγών Χρεογράφων με Πακέτα Μεθόδου 6-1 (χιλ. €)	66,067.30	Πλήθος Συμβολαίων Παραγώγων:	47,421
Ημερήσια μεταβολή: %	-1,987.17 -2.92%	Ημερήσια μεταβολή: τμχ %	5,043 11.90%
Μέση Αξία Συν/γών ΥΙD: χιλ. € % Μετβλ Μέση προηγ. έτος	60,445.13 -8.15%	Μέσος Όγκος Συμβ. ΥΙD: % Μετβλ Μέσο προηγ. Έτος	36,179 -13.64%
Αξία Συναλλαγών Πακέτων Μεθόδου 6-1 (χιλ. €)	608.28	Πλήθος Πράξεων Παραγώγων:	3,524
Αξία Συναλλαγών Πακέτων Μεθόδου 6-2 & 6-3 (χιλ. €)	0.00	Ημερήσια μεταβολή: πλήθος %	289 8.93%
Αξία Συναλλαγών Ομολόγων (χιλ.€)	976.32	Μέσο Πλήθος Πράξεων ΥΙD: % Μετβλ Μέσο προηγ. Έτος	2,515 -11.73%
Όγκος Συναλλαγών Χρεογράφων με Πακέτα Μεθόδου 6-1 (χιλ. Τμχ)	50,911.34	Συνολικές Ανοικτές Θέσεις σε Δανεισμό	526,859
Ημερήσια μεταβολή: χιλ. τμχ %	14,505.30 39.84%	Ημερήσια μεταβολή: τμχ %	-32,950 -5.89%
Μέσος Όγκος Συν/γών ΥΙD: % Μετβλ Μέσο προηγ. Έτος	39,675.24 24.97%	Πλήθος Συναλλαγών Δανεισμού (Πολυμερής/Διμερής)	18,700
Όγκος Συναλλαγών Πακέτων Μεθόδου 6-1 (χιλ. Τεμάχια)	61.50	Ημερήσια μεταβολή: τμχ %	-6,350
Όγκος Συναλλαγών Πακέτων Μεθόδου 6-2 & 6-3 (χιλ. Τεμάχια)	0.00	Πλήθος Πολυμερών Συναλλαγών	18,700
Όγκος Συναλλαγών Ομολόγων	990,000	Πλήθος Διμερών Συναλλαγών	0
Πλήθος Πράξεων Χρεογράφων με Πακέτα Μεθόδου 6-1	39,228	Πλήθος Πράξεων Δανεισμού:	11
Ημερήσια μεταβολή: πλήθος %	1,065 2.79%	Ημερήσια μεταβολή: %	3
Μέσο Πλήθος Πράξεων ΥΙD: % Μετβλ Μέσο προηγ. Έτος	31,408 15.69%	Πλήθος Πράξεων Πολυμερών Συναλλαγών	11
Πλήθος πακέτων Μεθόδου 6-1	1	Πλήθος Πράξεων Διμερών Συναλλαγών	0
Πλήθος πακέτων Μεθόδου 6-2 & 6-3	0		
Πλήθος συναλλαγών Ομολόγων	64		

Κεφαλαιοποίηση Χ.Α. (εκατ €) **

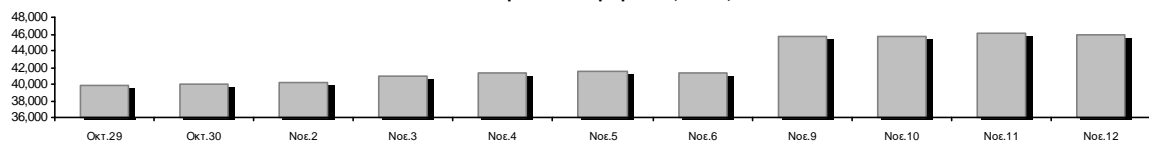

Ημερήσια Διακύμανση Γενικού Δείκτη Τιμών Χρηματιστηρίου Αθηνών

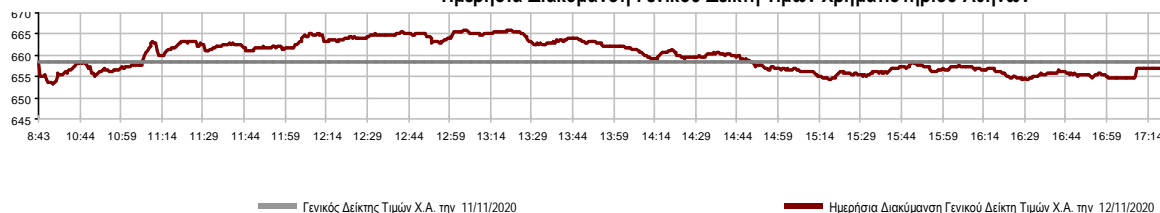

Χρηματιστηριακοί Δείκτες

Όνομασία Δείκτη	12/11/2020	11/11/2020	Δ μον.	Δ %	Κατώτερη	Ανώτερη	Κατ.έτους	Ανωτ.έτους	Ετησ. μεταβ.
Γενικός Δείκτης Τιμών Χ.Α.	657.01	658.42	-1.41	-0.21%	653.07	665.82	469.55	949.20	-28.33%
FTSE/Χ.Α. Large Cap	1,561.25	1,565.74	-4.49	-0.29%	1,549.52	1,581.28	1,135.79	2,371.26	-32.06%
FTSE/Χ.Α. Mid Cap	945.59	952.60	-7.01	-0.74%	944.31	962.73	659.09	1,298.86	-20.88%
FTSE/Χ.Α.-Χ.Α.Κ. Τραπεζικός Δείκτης	237.98	237.67	0.31	0.13%	232.82	242.57	167.93	673.55	-64.48%
FTSE/Χ.Α. Υψηλής Μερισματικής Απόδοσης	2,370.93	2,380.05	-9.12	-0.38%	2,354.03	2,394.38	1,730.40	3,015.23	-19.40%
FTSE/Χ.Α. Διεθνούς Δραστηριοποίησης Plus	1,842.42	1,847.15	-4.73	-0.26%	1,827.69	1,871.91	1,269.53	2,435.50	-20.54%
FTSE/Χ.Α. Mid & Small Cap Θεμελιωδών Μεγεθών	2,664.06	2,675.82	-11.76	-0.44%	2,656.16	2,699.09	2,028.59	3,205.70	-10.47%
Δείκτης ATHEX Select Plus	2,646.13	2,665.64	-19.51	-0.73%	2,636.15	2,684.08	1,698.34	3,182.42	-11.73%
Δείκτης ATHEX Select	2,454.30	2,444.23	10.07	0.41%	2,434.29	2,475.25	1,734.15	3,581.16	-25.01%
FTSE/Χ.Α. Δείκτης Αγοράς	394.86	395.96	-1.10	-0.28%	393.23	400.62	282.92	587.56	-30.58%
Δείκτης FTSE Med	4,112.61	4,054.73	57.88	1.43%			3,062.99	5,342.28	-17.40%
Δείκτης Συνολικής Απόδοσης Γενικού Δείκτη Χ.Α.	1,102.98	1,105.35	-2.37	-0.21%	1,096.37	1,117.77	770.25	1,557.05	-26.25%
FTSE/Χ.Α. Large Cap Συνολικής Απόδοσης	2,390.50	2,397.37	-6.87	-0.29%			1,760.89	3,542.27	-29.97%
FTSE/Χ.Α. Mid Cap Συνολικής Απόδοσης	1,181.23	1,189.98	-8.75	-0.74%			818.92	1,582.98	-18.92%
FTSE/Χ.Α.-Χ.Α.Κ. Τραπεζικός Δείκτης Συνολ. Απόδ.	208.46	208.19	0.27	0.13%			155.77	588.56	-64.47%
Ελληνικός Δείκτης Mid & Small Cap	1,046.52	1,052.73	-6.21	-0.59%	1,042.77	1,061.65	701.19	1,312.90	-16.51%
FTSE/Χ.Α. Τράπεζες	314.43	314.02	0.41	0.13%	307.61	320.50	221.87	889.92	-64.48%
FTSE/Χ.Α. Ασφάλειες	1,646.32	1,590.52	55.80	3.51%	1,574.57	1,646.32	1,076.29	2,088.80	-18.70%
FTSE/Χ.Α. Χρηματοοικονομικές Υπηρεσίες	574.86	572.40	2.46	0.43%	561.02	587.05	480.39	1,123.81	-42.33%
FTSE/Χ.Α. Βιομηχανικά Προϊόντα & Υπηρεσίες	2,463.48	2,463.79	-0.31	-0.01%	2,449.21	2,475.24	1,302.84	2,712.84	-3.83%
FTSE/Χ.Α. Εμπόριο	45.12	45.62	-0.50	-1.10%	44.65	46.99	38.18	75.77	-35.21%
FTSE/Χ.Α. Ακίνητης Περιουσίας	3,810.91	3,830.05	-19.14	-0.50%	3,774.97	3,881.69	2,945.19	5,826.74	-30.27%
FTSE/Χ.Α. Καταναλωτικά Προϊόντα & Υπηρεσίες	7,892.05	8,010.74	-118.69	-1.48%	7,633.93	8,010.74	5,596.91	10,280.00	-19.55%
FTSE/Χ.Α. Τρόφιμα & Ποτά	9,171.07	9,094.21	76.86	0.85%	9,094.21	9,357.41	5,768.28	13,004.12	-18.58%
FTSE/Χ.Α. Πρώτες Ύλες	5,451.50	5,467.22	-15.72	-0.29%	5,207.87	5,662.67	2,713.19	7,435.44	-15.59%
FTSE/Χ.Α. Κατασκευές & Υλικά	2,316.14	2,289.57	26.57	1.16%	2,289.57	2,352.42	1,403.78	3,344.96	-24.88%
FTSE/Χ.Α. Ενέργεια	2,576.54	2,550.90	25.64	1.01%	2,528.24	2,644.93	2,039.22	5,154.35	-48.96%
FTSE/Χ.Α. Ταξίδια & Αναψυχή	1,342.82	1,358.00	-15.18	-1.12%	1,313.96	1,358.00	904.20	2,084.49	-30.77%
FTSE/Χ.Α. Τεχνολογία	853.93	864.56	-10.63	-1.23%	853.93	867.77	537.98	1,029.21	-5.17%
FTSE/Χ.Α. Τηλεπικοινωνίες	3,327.79	3,409.73	-81.94	-2.40%	3,327.68	3,465.31	2,480.07	3,960.95	-15.22%
FTSE/Χ.Α. Υπηρεσίες Κοινής Ωφέλειας	3,887.34	3,886.55	0.79	0.02%	3,834.16	3,887.34	1,865.80	3,953.63	22.04%
FTSE/Χ.Α. Υγεία	434.35	429.83	4.52	1.05%	429.83	450.91	395.48	508.96	-13.96%
Δείκτης Όλων των Μετοχών Χ.Α.	161.25	161.84	-0.59	-0.37%	161.25	161.25	122.81	223.49	-25.23%
Ελληνικός Δείκτης Εταιρικών Ομολόγων	119.64	119.44	0.20	0.17%			106.56	121.22	-0.52%
Ελληνικός Δείκτης Τιμών Εταιρικών Ομολόγων	92.39	92.25	0.15	0.16%			84.04	96.15	-3.46%

Σημείωση 1: Το κλείσιμο των Δεικτών FTSE/Med 100, Ελληνικός Δείκτης Εταιρικών Ομολόγων και, Ελληνικός Δείκτης Τιμών Εταιρικών Ομολόγων αφορούν την συνεδρίαση της 10/11/2020.

Σημείωση 2: Ο Ελληνικός Δείκτης Mid & Small Cap είναι Customized δείκτης υπολογιζόμενος από το Χρηματιστήριο Αθηνών.

Αναλυτικά Στοιχεία Συναλλαγών Αγοράς Χρεογράφων

	Όλα τα Χρεόγραφα	Κύρια Αγορά	Επιτήρηση	Διαπραγματεύσιμα Αμοιβαία Κεφάλαια
Σύνολα	118	109	8	1
Ανοδικές / Καθοδικές / Σταθερές:	44 / 53 / 21	41 / 49 / 19	2 / 4 / 2	1 / 0 / 0
Κεφαλαιοποίηση Χ.Α. (εκατ €) **	45,909.15	45,640.44	268.71	
Μέση Ημερήσια Αξία Συν/γών (χιλ. €)	60,445.13	60,404.65	72.49	41.72
Αξία Συναλλαγών	66,067.30	65,897.13	167.55	2.62
Κύριος Πίνακας:	65,459.02	65,288.85	167.55	2.62
Προσυμφωνημένων Συναλλαγών 6_1_2_3:	608.28	608.28	0.00	0.00
Πίνακας Εκποιήσεων:	0.00	0.00	0.00	0.00
Πίνακας Ειδικών Όρων:	0.00	0.00	0.00	0.00
Μέσος Ημερήσιος Όγκος Συναλλαγών	39,675,237	39,160,620	537,358	2,294
Όγκος Συναλλαγών	50,911,336	48,993,121	1,918,048	167
Κύριος Πίνακας:	50,849,836	48,931,621	1,918,048	167
Προσυμφωνημένων Συναλλαγών 6_1_2_3:	61,500	61,500	0	0
Πίνακας Εκποιήσεων:	0	0	0	0
Πίνακας Ειδικών Όρων:	0	0	0	0
Μέσο Ημερήσιο Πλήθος Πράξεων	31,408	31,270	136	3
Αριθμός Πράξεων	39,228	38,975	251	2
Κύριος Πίνακας:	39,227	38,974	251	2
Προσυμφωνημένων Συναλλαγών 6_1_2_3:	1	1	0	0
Πίνακας Εκποιήσεων:	0	0	0	0
Πίνακας Ειδικών Όρων:	0	0	0	0

Στοιχεία Συναλλαγών Κλάδων Χρηματιστηρίου Αθηνών & Χρηματοοικονομικών Προϊόντων (Δ.Α.Κ.)

Κωδικός	Κλάδοι	Ανοδικές / Καθοδικές / Σταθερές	Αριθμός Πράξεων	Όγκος Συναλλαγών	Αξία Συναλλαγών	% στη Συνολική Αξία
12000	- Χρηματοοικονομικά Προϊόντα	1 / 0 / 0	2	167	2,618.56	0.00%
3510	- Ακίνητη Περιουσία	2 / 5 / 2	786	284,990	1,345,799.02	2.04%
3030	- Ασφάλειες	1 / 0 / 0	79	17,005	68,211.68	0.10%
5020	- Βιομηχανικά Προϊόντα & Υπηρεσίες	9 / 6 / 3	2,256	2,297,456	3,044,881.85	4.61%
4040	- Εμπόριο	1 / 2 / 2	481	67,914	242,923.44	0.37%
6010	- Ενέργεια	2 / 1 / 1	4,741	813,037	7,099,271.13	10.75%
4020	- Καταναλωτικά Προϊόντα & Υπηρεσίες	0 / 4 / 3	1,342	260,704	2,493,645.31	3.77%
5010	- Κατασκευές & Υλικά Κατασκευών	7 / 3 / 0	3,777	1,941,211	4,962,298.88	7.51%
4030	- Μέσα Ενημέρωσης	1 / 0 / 0	35	22,108	5,268.79	0.01%
4520	- Προσωπική Φροντίδα, Φάρμακα & Παντοπωλεία	2 / 1 / 0	517	144,208	444,378.28	0.67%
5510	- Πρώτες Ύλες	5 / 6 / 2	1,057	544,170	1,163,827.47	1.76%
4050	- Ταξίδια και Αναψυχή	1 / 4 / 2	2,352	658,081	3,173,651.75	4.80%
1010	- Τεχνολογία	2 / 4 / 2	314	113,017	183,142.30	0.28%
1510	- Τηλεπικοινωνίες	0 / 4 / 1	4,259	1,111,270	12,027,523.73	18.20%
3010	- Τράπεζες	2 / 4 / 0	13,638	39,369,695	23,830,955.05	36.07%
4510	- Τρόφιμα, Ποτά & Καπνοβιομηχανίες	3 / 3 / 2	276	52,508	909,193.54	1.38%
2010	- Υγεία	1 / 2 / 0	125	35,239	32,308.21	0.05%
6510	- Υπηρεσίες Κοινής Ωφέλειας	2 / 2 / 1	2,191	746,586	4,133,545.15	6.26%
3020	- Χρηματοοικονομικές Υπηρεσίες	2 / 2 / 0	1,000	2,431,970	903,859.75	1.37%

Οι 10 Μετοχές με τη μεγαλύτερη Άνοδο & Πτώση

Κύρια Αγορά

Μετοχές με τη μεγαλύτερη Θετική μεταβολή τιμής	Τιμή κλεισ.	Μεταβ.	Μετοχές με τη μεγαλύτερη Αρνητική μεταβολή τιμής	Τιμή κλεισ.	Μεταβ.
ΠΑΪΡΗΣ ΠΛΑΣΤΙΚΩΝ (ΚΟ)	0.55	17.02% #	CENERGY HOLDINGS (ΚΑ)	1.664	-5.99% α
PASAL A.E. (ΚΟ)	1.1	10.00% #	ΙΑΤΡΙΚΟ ΑΘΗΝΩΝ (ΚΟ)	1.32	-4.35% α
ΠΕΤΡΟΠΟΥΛΟΣ ΠΕΤΡΟΣ (ΚΟ)	5.5	7.84% #	EPSILON NET (ΚΟ)	2.88	-4.00% α
ΠΑΠΟΥΤΣΑΝΗΣ (ΚΟ)	2.42	4.76% #	ΑΕΡΟΠΟΡΙΑ ΑΙΓΑΙΟΥ (ΚΟ)	3.89	-3.95% α
ΑΛΟΥΜΥΛ (ΚΟ)	0.906	4.14% #	CNL CAPITAL (ΚΟ)	7.4	-2.63% α
ΕΥΡΩΠΑΪΚΗ ΠΙΣΤΗ (ΚΟ)	4.13	3.51% #	ΠΕΙΡΑΙΩΣ ΤΡΑΠΕΖΑ (ΚΟ)	0.73	-2.54% α
ΒΡΙΟ PROPERTIES (ΚΟ)	1.74	3.26% #	ΟΤΕ (ΚΟ)	12.05	-2.43% α
ΕΘΝΙΚΗ ΤΡΑΠΕΖΑ (ΚΟ)	1.25	2.46% #	ΔΟΜΙΚΗ ΚΡΗΤΗΣ (ΚΟ)	0.336	-2.33% α
ΤΙΤΑΝ CEMENT (ΚΑ)	12.28	2.33% #	ΚΕΚΡΟΦ (ΚΟ)	2.28	-2.15% α
ΕΛΛΑΚΤΩΡ (ΚΟ)	1.409	2.25% #	PROFILE (ΚΟ)	3.82	-2.05% α

Μετοχές με τη μεγαλύτερη Αξία Συναλλαγών	Αξία (χιλ. €)	Μεταβ.	Μετοχές με το μεγαλύτερο Όγκο Συναλλαγών	Όγκος	Μεταβ.
ΟΤΕ (ΚΟ)	11,935.90	-2.43% α	EUROBANK HOLDINGS (ΚΟ)	15,417,855	-0.33% α
ALPHA BANK (ΚΟ)	8,385.79	-0.53% α	ALPHA BANK (ΚΟ)	14,719,804	-0.53% α
ΕΘΝΙΚΗ ΤΡΑΠΕΖΑ (ΚΟ)	6,632.89	2.46% #	ΕΘΝΙΚΗ ΤΡΑΠΕΖΑ (ΚΟ)	5,397,091	2.46% #
ΜΟΤΟΡ ΟΪΛ (ΚΟ)	6,156.39	1.01% #	ΠΕΙΡΑΙΩΣ ΤΡΑΠΕΖΑ (ΚΟ)	3,586,351	-2.54% α
EUROBANK HOLDINGS (ΚΟ)	6,025.69	-0.33% α	MARFIN INVESTMENT GROUP (ΚΟ)	2,141,999	1.82% #
ΠΕΙΡΑΙΩΣ ΤΡΑΠΕΖΑ (ΚΟ)	2,683.67	-2.54% α	ΕΛΛΑΚΤΩΡ (ΚΟ)	1,307,932	2.25% #
ΔΕΗ (ΚΟ)	2,620.79	0.00% -	ΟΤΕ (ΚΟ)	975,552	-2.43% α
ΤΙΤΑΝ CEMENT (ΚΑ)	2,535.18	2.33% #	ΜΟΤΟΡ ΟΪΛ (ΚΟ)	613,070	1.01% #
ΟΠΑΠ (ΚΟ)	2,346.17	-0.93% α	ΔΕΗ (ΚΟ)	471,356	0.00% -
ΜΥΤΙΛΗΝΑΙΟΣ (ΚΟ)	2,091.11	0.56% #	ΕΛΛΗΝ. ΧΡΗΜΑΤΙΣΤΗΡΙΑ-Χ.Α. (ΚΟ)	288,255	0.35% #

Σημείωση: Απεικονίζονται οι Μετοχές που δεν ανήκουν στις Κατηγορίες Χαμηλής Διασποράς και Επιτήρησης και πραγματοποιήσαν κατά τη διάρκεια της συνεδρίασης Αξία Συναλλαγών μεγαλύτερη από 10,000 Ευρώ.

Αναλυτικά Στοιχεία Συναλλαγών Αγοράς Παραγώγων

	Αριθμός Πράξεων	Όγκος	Ανοικτές θέσεις
Σ.Μ.Ε. σε Δείκτες	300	1,861	4,633
FTSE/X.A. Large Cap	300	1,861	4,633
Σ.Μ.Ε. σε Μετοχές	3,202	45,239	269,060
ΑΔΜΗΕ ΣΥΜΜΕΤΟΧΩΝ Α.Ε. (ΚΟ)	25	147	3,650
ALPHA BANK (ΚΟ)	459	11,472	68,125
ΑΤΤΙΚΑ BANK Α.Τ.Ε. (ΚΟ)	0	0	343
COCA-COLA HBC AG (ΚΟ)	18	32	204
CENERGY HOLDINGS (ΚΑ)	154	1,277	7,173
ΕΛΛΑΚΤΩΡ (ΚΟ)	288	3,534	6,786
EUROBANK HOLDINGS (ΚΟ)	158	6,811	35,769
ΕΥΔΑΠ (ΚΟ)	1	1	61
FOURLIS ΣΥΜΜΕΤΟΧΩΝ (ΚΟ)	55	71	349
ΓΕΚ ΤΕΡΝΑ (ΚΟ)	21	53	3,253
ΕΛΛΗΝ. ΧΡΗΜΑΤΙΣΤΗΡΙΑ-Χ.Α. (ΚΟ)	32	85	1,742
ΕΛΛΗΝΙΚΑ ΠΕΤΡΕΛΙΑΙΑ (ΚΟ)	120	390	2,270
INTRACOM HOLDINGS (ΚΟ)	9	35	842
JUMBO (ΚΟ)	44	127	481
LAMDA DEVELOPMENT(ΚΟ)	40	112	1,520
MARFIN INVESTMENT GROUP (ΚΟ)	10	321	48,968
ΜΟΤΟΡ ΟΪΛ (ΚΟ)	341	1,119	976
ΜΥΤΙΛΗΝΑΙΟΣ (ΚΟ)	112	435	4,237
ΕΘΝΙΚΗ ΤΡΑΠΕΖΑ (ΚΟ)	444	8,963	38,052
ΟΠΑΠ (ΚΟ)	29	113	1,934
ΟΤΕ (ΚΟ)	187	569	3,076
ΟΛΠ (ΚΟ)	0	0	165
ΠΕΙΡΑΙΩΣ ΤΡΑΠΕΖΑ (ΚΟ)	383	7,945	24,032
ΔΕΗ (ΚΟ)	109	703	7,714
ΤΕΡΝΑ ΕΝΕΡΓΕΙΑΚΗ (ΚΟ)	4	7	862
ΤΙΤΑΝ CEMENT (ΚΑ)	61	230	922
ΒΙΟΗΛΛΑΚΟ SA/NV (ΚΑ)	98	687	5,554
Δικαιώματα σε Δείκτες	15	166	1,763
FTSE/X.A. Large Cap	15	166	1,763
Δικαιώματα σε Μετοχές	7	155	1,912
ALPHA BANK (ΚΟ)	2	5	30
ΕΘΝΙΚΗ ΤΡΑΠΕΖΑ (ΚΟ)	3	145	625
ΟΠΑΠ (ΚΟ)	0	0	377
ΟΤΕ (ΚΟ)	1	2	146
ΠΕΙΡΑΙΩΣ ΤΡΑΠΕΖΑ (ΚΟ)	1	3	349
ΔΕΗ (ΚΟ)	0	0	385
Συνολική Δραστηριότητα	3,524	47,421	277,368

Ημερήσιο Δελτίο Τιμών

Έτος: 141 Αύξων Αριθμός Συνεδρίασης: 216

Ενότητα 2: Αναλυτικά Στοιχεία Συνιστάμενων Χρεογράφων

Πέμπτη, 12 Νοεμβρίου, 2020

Πληθος Χρεογράφων	Ονομ. Αξία	Μερίσματα [1]			Ημερ. Τελ. Αποκοπής		Σημ.	Χρεόγραφο	Τιμή κλεισίματος	% μεταβ.	Προηγ. Κλεισίμο- ημ/τία	Άνοιγμα	Κατωτ Τιμή	Ανωτ Τιμή	Τελ Τιμή	Σταθμ Τιμή	Τελευταία ζήτηση [7]	Τελευταία προσφορά [7]	Ρ/Ε μετά φ.	Χρήσιμ Όγκος	Πράξεις	Αξία Συναλλαγών[8]	Χ.Α. Εταιρείας (χιλ. €) [3,5]	Χαμηλό έτους	Υψηλό έτους	Κλάδος [4]		
		2017	2018	2019	Μέρισμα [2]	Δικαιώμα																						
13,582,223	1.35	---	---	---	24/06/2008	02/02/2016	4887	ΣΙΔΑΜ (ΚΟ)	0.51	---	0.51	11/11/2020	0.51	0.51	0.51	0.51	510@0.454	73@0.510	---	---	1,100	1	561.00	6,926.93	0.192	0.57	55102010	
766,000	1.00	---	---	---	01/07/2004	11/12/2012	5193	ΤΡΙΑ ΑΛΦΑ (ΚΟ)	4.2	---	4.2	11/11/2020	---	---	---	---	---	---	26.54	2019	---	---	---	4,309.90	1.44	4.2	55101020	
245,000	1.00	---	---	---	19/07/2010	11/12/2012	5194	ΤΡΙΑ ΑΛΦΑ (ΠΟ)	4.46	---	4.46	11/11/2020	---	---	---	---	---	---	99@3.58	28.18	2019	---	---	---	4,309.90	0.9	4.46	55101020

Κατάσταση σε Αναστολή

20,255,805	0.300	---	---	---	22/08/2006	02/08/2010	5136	ΑΧΟΝ ΣΥΜΜΕΤΟΧΩΝ (ΚΟ)	0.058	---	0.058	28/04/2017	---	---	---	---	---	---	---	---	---	---	---	1,174.84	0.058	0.058	20101010	
5,867,311	0.300	---	---	---	11/08/2010	28/04/2017	5243	ΔΙΟΝΙΣ (ΚΟ)	0.11	---	0.11	30/06/2020	---	---	---	---	---	---	---	---	---	---	---	645.40	0.096	0.244	50205010	
21,820,410	0.800	---	---	---	22/05/2008	02/08/2011	5174	ΕΥΡΟΜΕΔΙΚΑ (ΚΟ)	0.448	---	0.448	30/04/2018	---	---	---	---	---	---	---	---	---	---	---	9,775.54	0.448	0.448	20101010	
66,948,210	0.300	---	---	---	22/09/2015	22/09/2015	5179	FOLLI-FOLLIE (ΚΟ)	4.8	---	4.8	24/05/2018	---	---	---	---	---	---	---	---	---	---	---	321,351.41	4.8	4.8	40401030	
12,417,000	0.310	---	0.0205	---	27/08/2019	28/08/2017	5233	MLS ΠΛΗΡΟΦΟΡΙΚΗ (ΚΟ)	0.57	---	0.57	12/05/2020	---	---	---	---	---	---	---	---	---	---	---	7,077.69	0.475	1.51	10101015	
33,301,715	0.320	---	---	---	27/06/2003	08/07/2009	5241	ΑΕΓΕΚ (ΚΟ)	0.035	---	0.035	25/06/2020	---	---	---	---	---	---	---	---	---	---	---	1,165.56	0.0245	0.06	50101010	
14,870,100	0.300	---	---	---	15/05/2008	26/09/2011	5130	ΑΛΦΑ ΓΚΡΙΣΙΝ Α.Ε. (ΚΟ)	0.014	---	0.014	13/04/2017	---	---	---	---	---	---	---	---	---	---	---	208.18	0.014	0.014	10102030	
33,930,000	0.300	---	---	---	03/07/2006	30/05/2001	4865	ΒΘΒΟΣ ΜΠΑΜΠΗΣ (ΚΟ)	0.304	---	0.304	30/03/2012	---	---	---	---	---	---	---	---	---	---	---	10,314.72	0.304	0.304	35101010	
77,126,446	0.340	---	---	---	23/05/2005	18/08/2011	5206	Γ.Ε. ΔΗΜΗΤΡΙΟΥ (ΚΟ)	0.0125	---	0.0125	30/04/2019	---	---	---	---	---	---	---	---	---	---	---	964.08	0.0125	0.0125	40202020	
6,000,000	0.600	---	---	---	13/06/2008	08/04/2004	5172	ΓΙΟΥΡΟΜΠΡΟΚΕΡΣ (ΚΟ)	0.008	---	0.008	27/04/2018	---	---	---	---	---	---	---	---	---	---	---	48.00	0.008	0.008	30302015	
7,085,888	1.59	---	---	---	02/07/1996	06/09/2010	5216	ΕΛΒΙΕΜΕΚ (ΚΟ)	2.6	---	2.6	30/09/2019	---	---	---	---	---	---	---	---	---	---	---	18,423.31	2.6	2.6	35101010	
25,179,640	0.600	---	---	---	08/08/1994	19/09/2000	5191	Ι. ΜΠΟΥΤΑΡΗΣ & ΥΙΟΣ (ΚΟ)	0.026	---	0.026	01/10/2018	---	---	---	---	---	---	---	---	---	---	---	742.45	0.026	0.026	45101015	
1,540,000	0.600	---	---	---	08/08/1994	19/09/2000	5192	Ι. ΜΠΟΥΤΑΡΗΣ & ΥΙΟΣ (ΠΟ)	0.057	---	0.057	01/10/2018	---	---	---	---	---	---	---	---	---	---	---	---	742.45	0.057	0.057	45101015
24,619,524	0.500	---	---	---	10/10/1986	30/12/2002	4914	ΚΕΡΑΜΕΙΑ-ΑΛΛΑΤΙΝΗ (ΚΟ)	0.088	---	0.088	30/08/2012	---	---	---	---	---	---	---	---	---	---	---	---	2,166.52	0.088	0.088	35101010
31,543,600	0.420	---	---	---	19/07/2010	19/12/2018	5205	ΚΡΕΤΑ ΦΑΡΜ (ΚΟ)	1.085	---	1.085	30/04/2019	---	---	---	---	---	---	---	---	---	---	---	---	34,224.81	1.085	1.085	45102020
23,935,280	0.300	---	---	---	29/06/2009	13/06/2000	5153	ΝΑΥΤΕΜΠΟΡΙΚΗ (ΚΟ)	0.107	---	0.107	02/10/2017	---	---	---	---	---	---	---	---	---	---	---	---	2,561.07	0.107	0.107	40301030
255,459,600	0.300	---	---	---	26/06/2000	03/12/2010	5101	ΝΕΛ (ΚΟ)	0.07	---	0.07	31/08/2015	---	---	---	---	---	---	---	---	---	---	---	---	17,882.17	0.07	0.07	40501015
23,463,874	0.800	---	---	---	23/05/2003	21/12/1999	4918	ΝΕΩΡΙΟΝ (ΚΟ)	0.125	---	0.125	30/08/2012	---	---	---	---	---	---	---	---	---	---	---	---	2,932.98	0.125	0.125	50206030
18,750,000	0.300	---	---	---	02/07/2001	31/12/2012	5154	ΠΗΓΑΣΟΣ ΕΚΔΟΤΙΚΗ Α.Ε. (ΚΟ)	0.089	---	0.089	02/10/2017	---	---	---	---	---	---	---	---	---	---	---	---	1,668.75	0.089	0.089	40301030
100,793,572	0.300	---	---	---	16/07/2009	11/02/2016	5110	ΤΗΛΕΤΥΠΟΣ (ΚΟ)	0.06	---	0.06	07/03/2016	---	---	---	---	---	---	---	---	---	---	---	---	6,047.61	0.06	0.06	40301035
4,034,950	0.680	---	---	---	01/07/2005	30/12/2010	5171	ΧΑΤΖΗΚΡΑΝΙΩΤΗ Ε. ΥΙΟΙ (ΚΟ)	0.14	---	0.14	27/04/2018	---	---	---	---	---	---	---	---	---	---	---	---	564.89	0.14	0.14	45102020

Σημειώσεις Χρεογράφων

Κωδικός	Κείμενο σημείωσης
()	- Προσαρμοσμένα Μέρισματα λόγω διανομής Δωρεάν μετοχών.
*	- Τελευταία προσαρμοσμένη τιμή κλεισίματος.
[1]	- Καθαρά μερίσματα.
[2]	- Στη στήλη "Ημερ. Αποκοπής τελευταίου δικαιώματος" αναφέρεται η Ημερομηνία εισαγωγής για Νέες Εταιρείες.
[3]	- Η Χρηματιστηριακή αξία αναφέρεται στο σύνολο των μετοχών
[4]	- Η κωδικοποίηση των Κλάδων Οικονομικής Δραστηριότητας του Χ.Α. παρουσιάζονται στο Παράρτημα Α
[5]	- Η Χρηματιστηριακή Αξία αναφέρεται στο σύνολο των κατηγοριών μετοχών (εφόσον έχουν εισαχθεί περισσότερες της μιας κατηγορίες) και δεν αναφέρεται σε επιμέρους κατηγορίες μετοχών μιας εταιρείας.
[6]	- P/E μεγαλύτερο του 100
[7]	- Τελευταία εικόνα του Βιβλίου Εντολών πριν το τέλος της συνεδρίασης
[8]	- Στην Αξία Συναλλαγών των Μετοχών περιλαμβάνονται όλοι οι τύποι Πακέτων
4750	- Μεταφορά στην Κατηγορία Επιτήρησης από 8/4/2011.
4865	- Αναστολή διαπραγμάτευσης από 2/4/2012.
4887	- Μεταφορά στην Κατηγορία Επιτήρησης από 10/4/2012.
4912	- Μεταφορά στην κατηγορία Επιτήρησης από 31/7/2012.
4914	- Αναστολή διαπραγμάτευσης από 31/8/2012.
4918	- Αναστολή διαπραγμάτευσης από 31/8/2012.
4955	- Μεταφορά στην Επιτήρηση από 5/4/2013.
4957	- Μεταφορά στην Επιτήρηση από 5/4/2013.
4958	- Μεταφορά στην Επιτήρηση από 5/4/2013.
4959	- Μεταφορά στην Επιτήρηση από 5/4/2013.
5093	- Μεταφορά στην Κατηγορία Επιτήρησης από 8/4/2015.
5101	- Αναστολή διαπραγμάτευσης από 1/9/2015.
5110	- Αναστολή διαπραγμάτευσης από 08/03/2016.
5112	- Μεταφορά στην Κατηγορία Επιτήρησης από 15/04/2016.
5115	- Μεταφορά στην Κατηγορία Επιτήρησης από 15/04/2016.
5130	- Αναστολή διαπραγμάτευσης από 18/04/2017.
5136	- Αναστολή διαπραγμάτευσης από 02/05/2017.
5141	- Μεταφορά στην Κατηγορία Επιτήρησης από 10/05/2017.
5153	- Αναστολή διαπραγμάτευσης από 03/10/2017.
5154	- Αναστολή διαπραγμάτευσης από 03/10/2017.
5160	- Μεταφορά στην Κατηγορία Επιτήρησης από 15/04/2016.
5161	- Μεταφορά στην κατηγορία Επιτήρησης από τις 25/11/2011.
5162	- Μεταφορά στην Κατηγορία Επιτήρησης από 21/12/2009.
5165	- Μεταφορά στην Κατηγορία Επιτήρησης από 15/02/2018.
5171	- Αναστολή διαπραγμάτευσης από 30/04/2018.
5172	- Αναστολή διαπραγμάτευσης από 30/04/2018.
5174	- Αναστολή διαπραγμάτευσης από 02/05/2018.
5178	- Μεταφορά στην Κατηγορία Επιτήρησης από 11/05/2018.
5179	- Αναστολή διαπραγμάτευσης από 25/05/2018.
5190	- Μεταφορά στην Κατηγορία Επιτήρησης από 01/10/2018.
5191	- Αναστολή διαπραγμάτευσης από 02/10/2018.
5192	- Αναστολή διαπραγμάτευσης από 02/10/2018.
5193	- Μεταφορά στην κατηγορία Επιτήρησης από 25/10/2018.
5194	- Μεταφορά στην κατηγορία Επιτήρησης από 25/10/2018.
5197	- Μεταφορά στην κατηγορία Επιτήρησης από 07/11/2018.
5205	- Αναστολή διαπραγμάτευσης από 02/05/2019.
5206	- Αναστολή διαπραγμάτευσης από 02/05/2019.
5216	- Αναστολή διαπραγμάτευσης από 01/10/2019.
5232	- Μεταφορά στην Κατηγορία Επιτήρησης από 08/04/2011.
5233	- Αναστολή διαπραγμάτευσης από 13/05/2020.
5241	- Αναστολή διαπραγμάτευσης από 26/06/2020
5243	- Αναστολή διαπραγμάτευσης από 01/07/2020.

Σημειώσεις Χρεογράφων

Κωδικός Κείμενο σημείωσης

5245	-	Μεταφορά στη Κατηγορία Επιτήρηση από 09/07/2020.
5246	-	Μεταφορά στην κατηγορία Επιτήρηση από 09/07/2020.
5248	-	Μεταφορά στην κατηγορία Επιτήρησης από 05/08/2020.

Στοιχεία Συναλλαγών Πακέτων

Χρεόγραφο	Όγκος πακέτου	Τιμή πακέτου	Αξία πακέτου	Ώρα έγκρισης	Σημείωση
ΜΟΤΟΡ ΟΪΛ (ΚΟ)	61,500	9.89	608,284.20	17:05:30	20

Σημειώσεις πακέτων

- 9 - Μέθοδος 6-1 / Ειδική Χρέωση
- 10 - Μέθοδος 6-1 / Ειδική Χρέωση, Αυθημερόν Διακανονισμός
- 14 - Μέθοδος 6-3 / Πακέτο Αποκατάστασης, Ατελής αγορά και Πώληση
- 18 - Μέθοδος 6-2 / SPOT 1
- 19 - Μέθοδος 6-2 / SPOT 2
- 20 - Μέθοδος 6-1 και Μέθοδος 6-1 Αυθημερόν Διακανονισμός
- 21 - Άλλη Προσυμφωνημένη

Στοιχεία Συναλλαγών Δικαιωμάτων

Ημερ. αποκοπής	Έναρξη εξάσκησης	Λήξη εξάσκησης	Λήξη διαπρ/σης	Δικαιώματα	Κατωτ Τιμή	Ανωτ Τιμή	Τιμή κλεισ.	Τελευταία ζήτηση	Τελευταία προσφορά	Όγκος	Πράξεις	Αξία Συναλλαγών
----------------	------------------	----------------	----------------	-------------------	------------	-----------	-------------	------------------	--------------------	-------	---------	-----------------

Δεν υπάρχουν Συναλλαγές Δικαιωμάτων.

Στοιχεία Συναλλαγών Εκποιήσεων

Χρεόγραφα	Τύπος Χρεογράφου	Όγκος Συναλλαγών	Αριθμός Πράξεων	Αξία Συναλλαγών	Σημείωση
-----------	------------------	------------------	-----------------	-----------------	----------

Δεν πραγματοποιήθηκαν Εκποιήσεις Μετοχών.

Σημειώσεις Εκποιήσεων

- 1 - Κανονική Εκποίηση.
- 2 - Εκποίηση Ενσώματων Ονομαστικών Μετοχών.
- 3 - Εκποίηση Αδιάθετων Κλασματικών Υπολοίπων.

Στοιχεία Συναλλαγών Εκποιήσεων Ενσώματων Ονομαστικών Μετοχών

Χρεόγραφα	Ημερ/νία έναρξης	Ημερ/νία λήξης	Αρχικό πλήθος	Διαθέσιμο πλήθος	Ημερομηνία	Μέση τιμή (ημέρας)	Μέση τιμή (περιόδου)	Αριθμός Πράξεων	Όγκος Συναλλαγών	Αξία Συναλλαγών
-----------	------------------	----------------	---------------	------------------	------------	--------------------	----------------------	-----------------	------------------	-----------------

Δεν πραγματοποιήθηκαν Εκποιήσεις Ενσώματων Ονομαστικών Μετοχών.

Σημειώσεις Εκποιήσεων

Σύμφωνα με την Απόφαση 1/380/04.05.2006 της Επιτροπής Κεφαλαιαγοράς εκποιούνται μέσω του Χρηματιστηρίου Αθηνών με επιμέλεια της εκδότριας εταιρείας, οι ενσώματες ονομαστικές μετοχές που δεν έχουν κατατεθεί στην εκδότρια προς αποϋλοποίηση. Η εκποίηση διενεργείται σύμφωνα με τον τρόπο που ορίζεται στο άρθρο 99Α του Κανονισμού του Χρηματιστηρίου Αθηνών.

Στοιχεία Ενεργητικού Διαπραγματεύσιμων Αμοιβαίων Κεφαλαίων (Δ.Α.Κ.)

	Ημερομηνία συναλλαγών	Δημιουργία / Εξαγορά	Αριθ. Μερ. (T-1)	Νέα Μερ. (T-1)	Εξαγορασθ. Μερ. (T-1)	Μερίδια (T) [1]	Αξία Ενεργητικού [2]	Καθαρή Τιμή	Μέρισμα /Μερίδιο	Ημερ. Αποκοπής
ALPHA ETF FTSE Athex Large Cap	12/11/2020	5,000	853,597	---	---	853,597	13,408,540.00	15.7083	0.81	01/07/2020

Σημειώσεις Δ.Α.Κ.

[1] - Αριθμ. μεριδίων (T) = Αριθμ. μεριδίων (T-1) + Νεοεκδιθέντα μερίδια (T-1) - Εξαγορασθέντα μερίδια (T-1)

[2] - Περιλαμβάνονται και τα μερίδια που δημιουργήθηκαν / εξαγοράσθηκαν την ημέρα T-1.

Περιγραφή	Στοιχεία
Όνομασία Δ.Α.Κ.	ALPHA ETF FTSE Athex Large Cap
Σύμβολο Δ.Α.Κ. (GR)	ΑΔΑΚ
Σύμβολο Δ.Α.Κ. (EN)	AETF
ISIN Δ.Α.Κ.	GRF000153004
Κατηγορία Διαπραγμάτευσης	Διαπραγματεύσιμα Αμοιβαία Κεφάλαια (Δ.Α.Κ.)
Τύπος Δ.Α.Κ.	Μετοχών
Τρόπος διαχείρισης	Παθητικός
Επενδυτική Στρατηγική	Σκοπός της επενδυτικής πολιτικής του Αμοιβαίου Κεφαλαίου είναι η αναπαραγωγή της αποδόσεως του Δείκτη FTSE/X.A. Large Cap του Χρηματιστηρίου Αθηνών σε όρους Ευρώ, ακολουθώντας πλήρως και πανομοιότυπως τη σύνθεση του υποκείμενου Δείκτη.
Εκδότης	ΑΛΦΑ ASSET MANAGEMENT Α.Ε.Δ.Α.Κ.
Εταιρεία Διαχείρισης	ΑΛΦΑ ASSET MANAGEMENT Α.Ε.Δ.Α.Κ.
Ειδικοί Διαπραγματευτές	ΑΛΦΑ FINANCE Α.Χ.Ε.Π.Ε.Υ. , ΕΘΝΙΚΗ ΧΡΗΜΑΤΙΣΤΗΡΙΑΚΗ Α.Χ.Ε.Π.Ε.Υ.
Θεματοφύλακας	ΑΛΦΑ ΤΡΑΠΕΖΑ Α.Ε.
Σύμβολο Δείκτη (GR)	FTSE
Σύμβολο Δείκτη (EN)	FTSE
Όνομασία Δείκτη	FTSE/X.A. Large Cap
ISIN Δείκτη	GRI99201A006
Κλάσμα Δείκτη [1]	1/100
Αρχική Τιμή Μεριδίου	21.76
Συνολικός Αριθμός Μεριδίων [2]	853,597
Ημερομηνία πρώτης Έκδοσης	14/01/2008
Ημερομηνία έναρξης Διαπραγμάτευσης	24/01/2008
Νόμισμα Διαπραγμάτευσης	ΕΥΡΩ
Νόμισμα Ενεργητικού	ΕΥΡΩ
Αρχική Αξία Ενεργητικού [3]	3,000,000.00
Αριθμ. Μεριδίων για Δημιουργία-Εξαγορά [4]	5,000
Αμοιβή Διαχείρισης	0.375

Σημειώσεις Δ.Α.Κ.

[1] - Το κλάσμα της τιμής του δείκτη που αποτελεί η τιμή της πρώτης έκδοσης

[2] - Ο αριθμός μεριδίων που διαπραγματεύθηκαν στο Χρηματιστήριο την ημέρα T

[3] - Η αξία του ενεργητικού κατά την έκδοση

[4] - Ο αριθμός μεριδίων που απαιτείται κατά τη διαδικασία δημιουργίας εξαγοράς

ΑΝΑΚΟΙΝΩΣΕΙΣ

ΕΤΑΙΡΙΚΕΣ ΠΡΑΞΕΙΣ

VIOHALCO SA/NV - CENERGY HOLDINGS S.A.

Από 12/11/2020, κατόπιν αιτήματος της Επιτροπής Κεφαλαιαγοράς, αίρεται η αναστολή διαπραγμάτευσης των μετοχών των εταιριών «VIOHALCO SA/NV» (BE0974271034) και «CENERGY HOLDINGS S.A.» (BE0974303357) στο Χρηματιστήριο Αθηνών.

VIOHALCO SA/NV - CENERGY HOLDINGS S.A.

Από 12/11/2020, κατόπιν αιτήματος της Επιτροπής Κεφαλαιαγοράς, αναστέλλεται η διαπραγμάτευση των μετοχών των εταιριών «VIOHALCO SA/NV» (BE0974271034) και «CENERGY HOLDINGS S.A.» (BE0974303357) στο Χρηματιστήριο Αθηνών.

ΓΝΩΣΤΟΠΟΙΗΣΕΙΣ ΕΤΑΙΡΕΙΩΝ

ΕΛΛΗΝΙΚΑ ΧΡΗΜΑΤΙΣΤΗΡΙΑ – ΧΡΗΜΑΤΙΣΤΗΡΙΟ ΑΘΗΝΩΝ Α.Ε.

Άρση προσωρινής αναστολής διαπραγμάτευσης των μετοχών των εταιριών "VIOHALCO SA/NV" και "CENERGY HOLDINGS SA."

Μετά από σχετικό αίτημα της Επιτροπής Κεφαλαιαγοράς και σε συνέχεια των σημερινών ανακοινώσεων των εταιριών "VIOHALCO SA/NV." και "CENERGY HOLDINGS SA." αίρεται η προσωρινή αναστολή διαπραγμάτευσης των μετοχών και των παραγώγων προϊόντων, συμπεριλαμβανομένων των προϊόντων δανεισμού, με υποκείμενο τίτλο τις μετοχές των εν λόγω εταιριών.

Η έναρξη της διαπραγμάτευσης των μετοχών και των παραγώγων προϊόντων των εταιριών "VIOHALCO SA/NV" και "CENERGY HOLDINGS SA.", θα πραγματοποιηθεί σήμερα 12.11.2020 και ώρα 15.45 στη φάση διαπραγμάτευσης που θα βρίσκεται εκείνη την ώρα η αντίστοιχη αγορά του ΧΑ.

Οι ανακοινώσεις των εταιριών είναι διαθέσιμες στην ιστοσελίδα του Χρηματιστηρίου www.athexgroup.gr.

ΕΛΛΗΝΙΚΑ ΧΡΗΜΑΤΙΣΤΗΡΙΑ – ΧΡΗΜΑΤΙΣΤΗΡΙΟ ΑΘΗΝΩΝ Α.Ε.

ΠΡΟΣΩΡΙΝΗ ΑΝΑΣΤΟΛΗ ΔΙΑΠΡΑΓΜΑΤΕΥΣΗΣ ΤΩΝ ΜΕΤΟΧΩΝ ΤΩΝ ΕΤΑΙΡΙΩΝ «VIOHALCO SA/NV & CENERGY HOLDINGS S.A »

Μετά από σχετικό αίτημα της Επιτροπής Κεφαλαιαγοράς, αναστέλλεται προσωρινά από σήμερα 12 Νοεμβρίου 2020, η διαπραγμάτευση των μετοχών και παραγώγων των εταιριών VIOHALCO SA/NV και CENERGY HOLDINGS S.A., εν αναμονή ανακοινώσεων των εταιριών.

RSS Feed: DOLAnnouncements
Posted on: 11 November 2020 16:53
Author: Ο.Τ.Ε. Α.Ε.
Subject: Ανακοίνωση - Εκλογή νέου μέλους Δ.Σ.

Full article link: http://dev-www1.helex.gr:8080/el/web/guest/companies-announcements-full-content/-/asset_publisher/bMe2sOcNyQuy/content/id/5594424

Δείτε την ανακοίνωση.

[Ανακοίνωση](#)

RSS Feed: DOLAnnouncements
Posted on: 11 November 2020 16:58
Author: BRIQ PROPERTIES A.E.E.A.Π.
Subject: Αγορά ιδίων μετοχών (10/11/2020)

Full article link: http://dev-www1.helex.gr:8080/el/web/guest/companies-announcements-full-content/-/asset_publisher/bMe2sOcNyQuy/content/id/5594442

Η BriQ Properties A.E.E.A.Π. γνωστοποιεί ότι σύμφωνα με το άρθρο 49 του Ν 4548/2018 και σύμφωνα με τους όρους του Κανονισμού 2273 / 2003 της Ευρωπαϊκής Επιτροπής και σε εκτέλεση της από 30/03/2020 απόφασης της Τακτικής Γενικής Συνέλευσης των Μετόχων της Εταιρείας και της από 31/03/2020 απόφασης του Διοικητικού Συμβουλίου, προέβη κατά τη διάρκεια της συνεδρίασης της 10/11/2020, μέσω της χρηματιστηριακής εταιρείας «Eurobank Equities», σε αγορά 3.500 ιδίων μετοχών με μέση τιμή κτήσης 1,711 ευρώ και συνολική αξία συναλλαγής 5.987,89 ευρώ.

RSS Feed: DOLAnnouncements
Posted on: 11 November 2020 17:14
Author: Ι. ΚΛΟΥΚΙΝΑΣ-Ι. ΛΑΠΠΑΣ Α.Ε.
Subject: ΑΝΑΚΛΗΣΗ ΤΗΣ ΑΠΟ 20.10.2020 ΠΡΟΣΚΛΗΣΗΣ ΚΑΙ ΝΕΑ ΠΡΟΣΚΛΗΣΗ

Full article link: http://dev-www1.helex.gr:8080/el/web/guest/companies-announcements-full-content/-/asset_publisher/bMe2sOcNyQuy/content/id/5594462

ΔΕΙΤΕ ΣΥΝΝΗΜΕΝΑ

[ΑΝΑΚΛΗΣΗ ΤΗΣ ΑΠΟ 20.10.2020 ΠΡΟΣΚΛΗΣΗΣ ΚΑΙ ΝΕΑ ΠΡΟΣΚΛΗΣΗ](#)

RSS Feed: DOLAnnouncements
Posted on: 11 November 2020 17:31
Author: TRASTOR A.E.E.A.Π.
Subject: Έκδοση κοινού ομολογιακού δανείου ποσού έως και €84,3 εκατ.

Full article link: http://dev-www1.helex.gr:8080/el/web/guest/companies-announcements-full-content/-/asset_publisher/bMe2sOcNyQuy/content/id/5594490

Παρακαλώ δείτε συνημμένο

[Έκδοση κοινού ομολογιακού δανείου ποσού έως και 84,3 εκατ.](#)

RSS Feed: DOLAnnouncements
Posted on: 11 November 2020 17:52
Author: ΕΙΔΗΣΕΟΦΩΝΙΚΗ ΕΛΛΑΣ Α.Ε.Ε.
Subject: ΑΝΑΚΟΙΝΩΣΗ ΒΑΣΕΙ Ν. 3461/2006

Full article link: http://dev-www1.helex.gr:8080/el/web/guest/companies-announcements-full-content/-/asset_publisher/bMe2sOcNyQuy/content/id/5594555

Ανακοίνωση σύμφωνα με τις διατάξεις

του άρθρου 24 παράγραφος 2 του Νόμου 3461/2006

Σύμφωνα με τις διατάξεις του άρθρου 24 παράγραφος 2 του Νόμου 3461/2006, όπως ισχύει, και έπειτα από την υποβολή την 24.06.2020 της υποχρεωτικής δημόσιας πρότασης από την εταιρία «ΑΝΚΟΣΤΑΡ ΕΛΛΑΣ ΣΥΜΜΕΤΟΧΩΝ – ΠΑΡΟΧΗΣ ΥΠΗΡΕΣΙΩΝ ΜΟΝΟΠΡΟΣΩΠΗ ΑΝΩΝΥΜΗ ΕΤΑΙΡΕΙΑ» (ο «**Προτείνων**») για την απόκτηση του συνόλου των κοινών, ονομαστικών, μετά ψήφου μετοχών της εταιρίας «ΕΙΔΗΣΕΟΦΩΝΙΚΗ ΕΛΛΑΣ - ΑΝΩΝΥΜΗ ΕΜΠΟΡΙΚΗ ΕΤΑΙΡΕΙΑ - ΥΠΗΡΕΣΙΕΣ ΤΗΛΕΧΟΠΛΗΡΟΦΟΡΗΣΗΣ - ΟΛΟΚΛΗΡΩΜΕΝΕΣ ΥΠΗΡΕΣΙΕΣ ΠΛΗΡΟΦΟΡΙΚΗΣ ΚΑΙ ΕΠΙΚΟΙΝΩΝΙΩΝ» (η «**Εταιρία**»), που δεν κατέχει ο Προτείνων και τα συντονισμένα με αυτόν πρόσωπα, γνωστοποιούνται τα κατωτέρω:

1. Ο Προτείνων προέβη μέσω του Χρηματιστηρίου Αθηνών στις ακόλουθες αποκτήσεις μετοχών της Εταιρίας:

- Κατά την 10.11.2020, ο Προτείνων απέκτησε 20.460 κοινές, ονομαστικές, μετοχές της Εταιρίας που αντιστοιχούν σε ποσοστό 0,07% του συνόλου των μετοχών και των δικαιωμάτων ψήφου της Εταιρίας. Η τιμή απόκτησης των παραπάνω μετοχών ήταν 0,47 Ευρώ ανά μετοχή, ήτοι συνολικά 9.616,20 Ευρώ και
- Κατά την 11.11.2020, ο Προτείνων απέκτησε 23.688 κοινές, ονομαστικές, μετοχές της Εταιρίας που αντιστοιχούν σε ποσοστό 0,09% του συνόλου των μετοχών και των δικαιωμάτων ψήφου της Εταιρίας. Η τιμή απόκτησης των παραπάνω μετοχών ήταν 0,47 Ευρώ ανά μετοχή, ήτοι συνολικά 11.133,36 Ευρώ.

2. Κατόπιν των ανωτέρω αποκτήσεων, ο Προτείνων κατέχει πλέον συνολικά άμεσα 7.438.387 μετοχές.

Αφού ληφθούν υπόψη οι ανωτέρω αποκτήσεις, ο Προτείνων και τα πρόσωπα που ενεργούν

συντονισμένα με αυτόν, ήτοι: (i) οι κ.κ. Γεώργιος Θεοδόσης Μαλιούρης, κα Τερέζα Θεοδόση και Ευστράτιος Απέργης (οι «**Βασικοί Μέτοχοι**»), ως πρόσωπα που έχουν από κοινού τον έλεγχο του Προτείνοντα, και (ii) τα πρόσωπα που ελέγχονται από τους Βασικούς Μετόχους και κατέχουν μετοχές της Εταιρίας, ήτοι η PULCLAIR COMPANY LTD, η οποία ελέγχεται και ανήκει κατά 100% στον Γεώργιο Θεοδόση – Μαλιούρη και η PANFORCE LIMITED, η οποία ελέγχεται και ανήκει κατά 100% στον Ευστράτιο Απέργη και η ANCOSTAR HOLDINGS LIMITED, 100% μητρική εταιρεία του Προτείνοντα η οποία ελέγχεται και ανήκει στους Βασικούς Μετόχους (κατά 52,75% στον Γεώργιο Θεοδόση – Μαλιούρη, 20,15% στην Τερέζα Θεοδόση του Γεωργίου και 27,10% στον Ευστράτιο Απέργη) και (iii) τα εξής πρόσωπα που ελέγχονται από τους Βασικούς Μετόχους και δεν κατέχουν μετοχές ή δεν ανήκουν στον όμιλο της Εταιρίας: 1. ΛΕΒΑΝΤΕ ΦΕΡΡΙΣ ΝΑΥΤΙΚΗ ΕΤΑΙΡΕΙΑ, 2. ΛΕΒΑΝΤΕ ΦΕΡΡΙΣ ΙΙΙ ΝΑΥΤΙΚΗ ΕΤΑΙΡΕΙΑ, 3. ΙΟΝΙΣΣΟΣ ΦΕΡΡΙΣ ΝΑΥΤΙΚΗ ΕΤΑΙΡΕΙΑ, 4. ΙΟΝΙΣΣΟΣ ΦΕΡΡΙΣ ΙΙΙ ΝΑΥΤΙΚΗ ΕΤΑΙΡΕΙΑ, 5. ΛΕΒΑΝΤΕ ΦΕΡΡΙΣ V ΝΑΥΤΙΚΗ ΕΤΑΙΡΕΙΑ, 6. ΛΕΒΑΝΤΕ ΦΕΡΡΙΣ ΓΚΡΟΥΠ (κοινοπραξία των υπό 1, 2, 3 4 και 5 ναυτικών εταιρειών), 7. LEVANTE PROPERTIES ΙΔΙΩΤΙΚΗ ΚΕΦΑΛΑΙΟΥΧΙΚΗ ΕΤΑΙΡΕΙΑ, 8. Ε. Απέργης – Μ.Ε. Δημητροκάλλη Ιδιωτική Κεφαλαιουχική Εταιρεία, 9. ΑΘΗΝΑΪΚΗ ΚΤΗΜΑΤΟΕΜΠΟΡΙΚΗ ΑΝΩΝΥΜΗ ΤΕΧΝΙΚΗ ΕΤΑΙΡΕΙΑ, και 10. Ramani Company Limited, κατέχουν συνολικά 22.775.489 μετοχές που αντιπροσωπεύουν περίπου το 81,79% των δικαιωμάτων ψήφου της Εταιρίας.

RSS Feed: DOLAnnouncements
Posted on: 11 November 2020 17:53
Author: ΕΙΔΗΣΕΟΦΩΝΙΚΗ ΕΛΛΑΣ Α.Ε.Ε.
Subject: ΑΝΑΚΟΙΝΩΣΗ ΡΥΘΜΙΖΟΜΕΝΗΣ ΠΛΗΡΟΦΟΡΙΑΣ ΤΟΥ Ν.
3556/2007: Γνωστοποίηση συναλλαγών

Full article link: http://dev-www1.helex.gr:8080/el/web/guest/companies-announcements-full-content/-/asset_publisher/bMe2sOcNyQuy/content/id/5594565

Ανακοίνωση ρυθμιζόμενης πληροφορίας Ν. 3556/2007

Γνωστοποιείται, σύμφωνα με το Ν.3556/2007 και το άρθρο 19 του Κανονισμού 596/2014, ότι η εταιρία «ΑΝΚΟΣΤΑΡ ΕΛΛΑΣ ΣΥΜΜΕΤΟΧΩΝ – ΠΑΡΟΧΗΣ ΥΠΗΡΕΣΙΩΝ ΜΟΝΟΠΡΟΣΩΠΗ ΑΝΩΝΥΜΗ ΕΤΑΙΡΕΙΑ», πρόσωπο που έχει στενό δεσμό με i) τον κ. Γεώργιο Θεοδόση Μαλιούρη, Πρόεδρο του ΔΣ της εταιρίας «ΕΙΔΗΣΕΟΦΩΝΙΚΗ ΕΛΛΑΣ - ΑΝΩΝΥΜΗ ΕΜΠΟΡΙΚΗ ΕΤΑΙΡΕΙΑ - ΥΠΗΡΕΣΙΕΣ ΤΗΛΕΧΟΠΛΗΡΟΦΟΡΗΣΗΣ - ΟΛΟΚΛΗΡΩΜΕΝΕΣ ΥΠΗΡΕΣΙΕΣ ΠΛΗΡΟΦΟΡΙΚΗΣ ΚΑΙ ΕΠΙΚΟΙΝΩΝΙΩΝ» (η «**Εταιρία**»), ii) την κα Τερέζα Θεοδόση, Αντιπρόεδρο του ΔΣ της Εταιρίας και iii) τον κ. Ευστράτιο Απέργη, Διευθύνοντα Σύμβουλο της Εταιρίας, προέβη μέσω του Χρηματιστηρίου Αθηνών στις ακόλουθες αποκτήσεις μετοχών της Εταιρίας:

- Κατά την 10.11.2020 απέκτησε 20.460 κοινές, ονομαστικές, μετοχές εκδόσεως της Εταιρίας, συνολικής αξίας 9.616,20 ευρώ ή αξία 0,47 ευρώ ανά μετοχή και
- Κατά την 11.11.2020 απέκτησε 23.688 κοινές, ονομαστικές, μετοχές εκδόσεως της Εταιρίας, συνολικής αξίας 11.133,36 ευρώ ή αξία 0,47 ευρώ ανά μετοχή.

RSS Feed: DOLAnnouncements
Posted on: 11 November 2020 17:55
Author: ΠΑΠΑΠΑΝΑΓΙΩΤΟΥ Α.Β.Ε.Ε.Α. - ΔΡΟΜΕΑΣ
Subject: Συμπληρωματική σημείωση επί της Εξαμηνιαίας Οικονομικής Έκθεσης

Full article link: http://dev-www1.helex.gr:8080/el/web/guest/companies-announcements-full-content/-/asset_publisher/bMe2sOcNyQuy/content/id/5594585

Παρακαλώ δείτε συνημμένο αρχείο Pdf

[Συμπληρωματική σημείωση επί της Εξαμηνιαίας Οικονομικής Έκθεσης](#)

RSS Feed: DOLAnnouncements
Posted on: 11 November 2020 17:57
Author: ΑΛΟΥΜΥΛ Α.Ε.
Subject: Αίτημα Παράτασης Standstill Agreement

Full article link: http://dev-www1.helex.gr:8080/el/web/guest/companies-announcements-full-content/-/asset_publisher/bMe2sOcNyQuy/content/id/5594608

ΔΕΙΤΕ ΤΟ ΣΥΝΗΜΜΕΝΟ

[ΑΝΑΚΟΙΝΩΣΗ](#)

RSS Feed: DOLAnnouncements
Posted on: 12 November 2020 09:31
Author: Π. ΠΕΤΡΟΠΟΥΛΟΣ Α.Ε.Β.Ε.
Subject: ΑΓΟΡΑ ΙΔΙΩΝ ΜΕΤΟΧΩΝ

Full article link: http://dev-www1.helex.gr:8080/el/web/guest/companies-announcements-full-content/-/asset_publisher/bMe2sOcNyQuy/content/id/5595006

Η Πέτρος Πετρόπουλος ΑΕΒΕ (η «**Εταιρία**»), ανακοινώνει στο επενδυτικό κοινό ότι στο πλαίσιο του Προγράμματος Αγοράς Ιδίων Μετοχών, σύμφωνα με την κείμενη νομοθεσία, και κατ' εφαρμογή της από 29/6/2020 απόφασης της Γενικής Συνέλευσης των Μετόχων και της από 30/6/2020 απόφασης του Διοικητικού Συμβουλίου της Εταιρίας, προέβη στις 11/11/2020 σε αγορά 7.827 Ιδίων Μετοχών της Εταιρίας μέσω της Alpha Finance με τιμή κτήσης 5,084 ευρώ ανά μετοχή και συνολική αξίας 39.792 ευρώ.

RSS Feed: DOLAnnouncements
Posted on: 12 November 2020 09:32
Author: TITAN CEMENT INTERNATIONAL S.A
Subject: ΑΠΟΤΕΛΕΣΜΑΤΑ ΕΝΝΕΑΜΗΝΟΥ 2020

Full article link: http://dev-www1.helex.gr:8080/el/web/guest/companies-announcements-full-content/-/asset_publisher/bMe2sOcNyQuy/content/id/5595026

Δελτίο τύπου

[ΑΠΟΤΕΛΕΣΜΑΤΑ ΕΝΝΕΑΜΗΝΟΥ 2020](#)

RSS Feed: DOLAnnouncements
Posted on: 12 November 2020 09:40
Author: ΜΥΤΙΛΗΝΑΙΟΣ Α.Ε.
Subject: Απόκτηση Ιδίων Μετοχών

Full article link: http://dev-www1.helex.gr:8080/el/web/guest/companies-announcements-full-content/-/asset_publisher/bMe2sOcNyQuy/content/id/5595054

Απόκτηση Ιδίων Μετοχών

[Απόκτηση Ιδίων Μετοχών](#)

RSS Feed: DOLAnnouncements
Posted on: 12 November 2020 10:12
Author: Ο.Τ.Ε. Α.Ε.
Subject: Δελτίο Τύπου - ΑΠΟΤΕΛΕΣΜΑΤΑ ΟΜΙΛΟΥ ΟΤΕ ΓΙΑ ΤΟ Γ ΤΡΙΜΗΝΟ ΤΟΥ 2020

Full article link: http://dev-www1.helex.gr:8080/el/web/guest/companies-announcements-full-content/-/asset_publisher/bMe2sOcNyQuy/content/id/5595087

Δείτε το συνημμένο Δελτίο Τύπου.

[OTE_Q3_2020_GR_RESULTS](#)

RSS Feed: DOLAnnouncements
Posted on: 12 November 2020 10:21
Author: ΜΟΤΟΡ ΟΪΛ Α.Ε.
Subject: Συναλλαγές της OPTIMA BANK Α.Ε (ρυθμιζόμενη πληροφορία Ν.3556/2007)

Full article link: http://dev-www1.helex.gr:8080/el/web/guest/companies-announcements-full-content/-/asset_publisher/bMe2sOcNyQuy/content/id/5595111

Η ΜΟΤΟΡ ΟΙΛ (ΕΛΛΑΣ) ΔΙΥΛΙΣΤΗΡΙΑ ΚΟΡΙΝΘΟΥ Α.Ε., σύμφωνα με τους Ν. 3556/2007 και 3606/2007, ανακοινώνει ότι η Τράπεζα OPTIMA BANK Α.Ε. την ενημέρωσε ότι πραγματοποίησε τις εξής συναλλαγές:

Ημερομηνία	Συναλλαγή	Ποσότητα	Χρηματοπιστωτικό Μέσο	Αξία (σε ΕΥΡΩ)
11/11/2020	Πώληση	22.995	Μετοχές ΜΟΗ (ΚΟ)	223.169,55
11/11/2020	Αγορά	2.827	Μετοχές ΜΟΗ (ΚΟ)	26.972,46
11/11/2020	Αγορά	178	ΣΜΕ ΜΟΗ ΔΕΚ 2020	173.303,00
11/11/2020	Πώληση	2	ΣΜΕ ΜΟΗ ΔΕΚ 2020	1.972,00

Η Τράπεζα OPTIMA BANK Α.Ε. πραγματοποίησε τις ανωτέρω συναλλαγές λόγω της Ειδικής Διαπραγμάτευσης που έχει αναλάβει στην αγορά παραγώγων σε Συμβόλαια Μελλοντικής Εκπλήρωσης (ΣΜΕ) με υποκείμενο τίτλο την μετοχή της ΜΟΤΟΡ ΟΙΛ (ΕΛΛΑΣ) ΔΙΥΛΙΣΤΗΡΙΑ ΚΟΡΙΝΘΟΥ Α.Ε.

Η γνωστοποίηση εκ μέρους της Τράπεζας OPTIMA BANK Α.Ε. προς την Εταιρία και ακολούθως η ανακοίνωση της Εταιρίας προς τις αρχές της Κεφαλαιαγοράς, γίνεται επειδή ο κ. Πέτρος Τζαννετάκης είναι μη εκτελεστικό μέλος του Δ.Σ. της Τράπεζας OPTIMA BANK Α.Ε., ενώ κατέχει τη θέση του εκτελεστικού μέλους του Δ.Σ. της ΜΟΤΟΡ ΟΙΛ (ΕΛΛΑΣ) ΔΙΥΛΙΣΤΗΡΙΑ ΚΟΡΙΝΘΟΥ Α.Ε.

Ο κ. Πέτρος Τζαννετάκης είναι πρόσωπο υπόχρεο να γνωστοποιεί τις χρηματιστηριακές συναλλαγές του με αντικείμενο μετοχές εκδόσεως ΜΟΤΟΡ ΟΙΛ (ΕΛΛΑΣ) ΔΙΥΛΙΣΤΗΡΙΑ ΚΟΡΙΝΘΟΥ Α.Ε. (άρθρο 19 του Κανονισμού ΕΕ 596/2014).

Μαρούσι, 12 Νοεμβρίου 2020

Το Διοικητικό Συμβούλιο

RSS Feed: DOLAnnouncements
Posted on: 12 November 2020 10:31
Author: ΤΡΑΠΕΖΑ ΠΕΙΡΑΙΩΣ Α.Ε.
Subject: ΑΝΑΚΟΙΝΩΣΗ

Full article link: http://dev-www1.helex.gr:8080/el/web/guest/companies-announcements-full-content/-/asset_publisher/bMe2sOcNyQuy/content/id/5595126

Δείτε την συνημμένη ανακοίνωση.

[PressRelease_GR_12112020](#)

RSS Feed: DOLAnnouncements
Posted on: 12 November 2020 11:12
Author: EUROBANK ERGASIAS ΥΠΗΡΕΣΙΩΝ
Subject: Ημερομηνία Ανακοίνωσης Αποτελεσμάτων Γ΄ Τριμήνου
2020(Ορθή επανάληψη)

Full article link: http://dev-www1.helex.gr:8080/el/web/guest/companies-announcements-full-content/-/asset_publisher/bMe2sOcNyQuy/content/id/5595150

Δείτε την ανακοίνωση.

[Ανακοίνωση](#)

RSS Feed: DOLAnnouncements
Posted on: 12 November 2020 12:15
Author: CNL CAPITAL Ε.Κ.Ε.Σ - Δ.Ο.Ε.Ε.
Subject: ΑΝΑΚΟΙΝΩΣΗ ΑΓΟΡΑΣ ΙΔΙΩΝ ΜΕΤΟΧΩΝ

Full article link: http://dev-www1.helex.gr:8080/el/web/guest/companies-announcements-full-content/-/asset_publisher/bMe2sOcNyQuy/content/id/5595275

Παρακαλούμε δείτε συνημμένα το σχετικό pdf.

[CNLCAP - Ανακοίνωση αγοράς ιδίων μετοχών](#)

RSS Feed: DOLAnnouncements
Posted on: 12 November 2020 12:50
Author: ΜΟΤΟΡ ΟΪΛ Α.Ε.
Subject: Μείωση συμμετοχής της θυγατρικής IREON INVESTMENTS LTD στην ΤΡΑΠΕΖΑ ΟΡΤΙΜΑ ΒΑΝΚ Α.Ε. σε ποσοστό μικρότερο του 50%.

Full article link: http://dev-www1.helex.gr:8080/el/web/guest/companies-announcements-full-content/-/asset_publisher/bMe2sOcNyQuy/content/id/5595334

Η ΜΟΤΟΡ ΟΙΛ (ΕΛΛΑΣ) ΔΙΥΛΙΣΤΗΡΙΑ ΚΟΡΙΝΘΟΥ Α.Ε. ενημερώνει ότι η θυγατρική της εταιρεία IREON INVESTMENTS LTD με έδρα στην Κύπρο, μεταβίβασε σε τρίτους 366.836 μετοχές εκδόσεως της ΤΡΑΠΕΖΑ ΟΡΤΙΜΑ ΒΑΝΚ Α.Ε. στην τιμή των Ευρώ 18,35 ανά μετοχή.

Οι παραπάνω 366.836 μετοχές αντιστοιχούν στο 9,75% του μετοχικού κεφαλαίου της ΤΡΑΠΕΖΑ ΟΡΤΙΜΑ ΒΑΝΚ Α.Ε.

Κατόπιν τούτου το ποσοστό συμμετοχής της IREON INVESTMENTS LTD στο μετοχικό κεφάλαιο της ΤΡΑΠΕΖΑ ΟΡΤΙΜΑ ΒΑΝΚ Α.Ε. διαμορφώνεται πλέον σε 45,91%.

Σημειώνεται ότι εκκρεμεί η έγκριση από τις αρμόδιες εποπτικές αρχές της μεταβίβασης περαιτέρω ποσοστού 3% (112.873 μετοχές στην τιμή των Ευρώ 18,35 ανά μετοχή), η οποία εφόσον ολοκληρωθεί θα διαμορφώσει το ποσοστό συμμετοχής της IREON INVESTMENTS LTD στο μετοχικό κεφάλαιο της ΤΡΑΠΕΖΑ ΟΡΤΙΜΑ ΒΑΝΚ Α.Ε. σε 42,91%.

Μαρούσι, 12 Νοεμβρίου 2020.

Το Διοικητικό Συμβούλιο

RSS Feed: DOLAnnouncements
Posted on: 12 November 2020 12:51
Author: ΜΟΤΟΡ ΟΪΛ Α.Ε.
Subject: Ολοκλήρωση συναλλαγής αποεπένδυσης της IREON INVESTMENTS LTD από την OPTIMA ASSET MANAGEMENT A.E.Δ.Α.Κ.

Full article link: http://dev-www1.helex.gr:8080/el/web/guest/companies-announcements-full-content/-/asset_publisher/bMe2sOcNyQuy/content/id/5595344

Σε συνέχεια των από 8 και 21 Ιουλίου 2020 ανακοινώσεων, η ΜΟΤΟΡ ΟΙΛ (ΕΛΛΑΣ) ΔΙΥΛΙΣΤΗΡΙΑ ΚΟΡΙΝΘΟΥ Α.Ε. ανακοινώνει ότι ολοκληρώθηκε η συναλλαγή πώλησης ποσοστού 94,52% του μετοχικού κεφαλαίου της OPTIMA ASSET MANAGEMENT Α.Ε.Δ.Α.Κ από την θυγατρική της IREON INVESTMENTS LTD (Πωλήτρια) στην OPTIMA BANK Α.Ε. (Αγοράστρια) έναντι συνολικού τιμήματος Ευρώ 199.870,30.

Κατόπιν των παραπάνω η άμεση συμμετοχή της IREON INVESTMENTS LTD στην OPTIMA ASSET MANAGEMENT Α.Ε.Δ.Α.Κ. κατέστη μηδενική.

Μαρούσι, 12 Νοεμβρίου 2020

Το Διοικητικό Συμβούλιο

RSS Feed: DOLAnnouncements
Posted on: 12 November 2020 13:08
Author: ΣΙΔΜΑ Α.Ε.
Subject: ΑΝΑΚΟΙΝΩΣΗ ΓΙΑ ΤΗΝ ΠΡΟΑΝΑΓΓΕΛΙΑ ΓΕΝΙΚΗΣ ΣΥΝΕΛΕΥΣΗΣ

Full article link: http://dev-www1.helex.gr:8080/el/web/guest/companies-announcements-full-content/-/asset_publisher/bMe2sOcNyQuy/content/id/5595354

ΠΡΟΣΚΛΗΣΗ

Προς τους μετόχους της Ανώνυμης Εταιρείας με την επωνυμία

“ΣΙΔΗΡΕΜΠΟΡΙΚΗ ΜΑΚΕΔΟΝΙΑΣ ΣΙΔΜΑ ΑΕ” με αρ. Γ.Ε.ΜΗ 361801000

(ΑΡ.Μ.ΑΕ 7946/06/Β/86/2)

Σε Έκτακτη Γενική Συνέλευση

Σύμφωνα με το Νόμο 4548/2018 και το Καταστατικό της εταιρείας, το Διοικητικό Συμβούλιο της ανώνυμης εταιρείας **“ΣΙΔΗΡΕΜΠΟΡΙΚΗ ΜΑΚΕΔΟΝΙΑΣ ΣΙΔΜΑ ΑΝΩΝΥΜΗ ΕΤΑΙΡΙΑ”** (εφεξής η **«Εταιρεία»**), καλεί τους μετόχους της σε Έκτακτη Γενική Συνέλευση την 3^η **Δεκεμβρίου 2020, ημέρα Πέμπτη και ώρα 10.30 στον Ασπρόπυργο Αττικής, στα γραφεία του Υποκαταστήματος της Εταιρείας, οδός Μεγαρίδος 188, τ.κ 19300, στον Ασπρόπυργο** προκειμένου να συζητηθούν και να ληφθούν αποφάσεις επί των εξής θεμάτων ημερήσιας διάταξης:

ΘΕΜΑΤΑ ΗΜΕΡΗΣΙΑΣ ΔΙΑΤΑΞΗΣ

1. Εκλογή μελών νέου Διοικητικού Συμβουλίου και ορισμός ανεξάρτητων μη εκτελεστικών μελών, σύμφωνα με τις διατάξεις του Ν.3016/2002 για την εταιρική διακυβέρνηση, όπως τροποποιήθηκε και ισχύει.
2. Λήψη απόφασης περί του είδους της Επιτροπής Ελέγχου, τη θητεία, τον αριθμό και τις ιδιότητες των μελών της καθώς και ορισμός των μελών της σε περίπτωση που αυτή ορισθεί ανεξάρτητη, σύμφωνα με το άρθρο 44 του Ν. 4449/2017, όπως τροποποιήθηκε και ισχύει.
3. Αλλαγή της επωνυμίας της Εταιρείας και τροποποίηση του άρθρου 1 του καταστατικού της.

ΔΙΚΑΙΩΜΑ ΣΥΜΜΕΤΟΧΗΣ ΣΤΗ ΓΕΝΙΚΗ ΣΥΝΕΛΕΥΣΗ

Στη Γενική Συνέλευση δικαιούται να συμμετέχει όποιος εμφανίζεται ως μέτοχος στο αρχείο του Συστήματος Άυλων Τίτλων που διαχειρίζεται η «Ελληνικά Χρηματιστήρια Ανώνυμη Εταιρεία Συμμετοχών, Εκκαθάρισης, Διακανονισμού & Καταχώρησης» (ΕΧΑΕ) (πρώην Κεντρικό Αποθετήριο Αξιών), στο οποίο τηρούνται οι κινητές αξίες της Εταιρείας. Η απόδειξη της μετοχικής ιδιότητας γίνεται με την προσκόμιση σχετικής έγγραφης βεβαίωσης του ως άνω φορέα, ή εναλλακτικά, με απευθείας ηλεκτρονική σύνδεση της Εταιρείας με τα αρχεία αυτού. Η ιδιότητα του μετόχου πρέπει να υφίσταται κατά την έναρξη της 28/11/2020 (**Ημερομηνία Καταγραφής**), ήτοι κατά την έναρξη της πέμπτης (5ης) ημέρας πριν από την ημέρα συνεδρίασης της Γενικής Συνέλευσης και η απόδειξη της μετοχικής ιδιότητας μπορεί να γίνεται με κάθε νόμιμο μέσο και πάντως βάσει ενημέρωσης που λαμβάνει η Εταιρεία από το κεντρικό αποθετήριο τίτλων πριν από τη συνεδρίαση της Γενικής Συνέλευσης.

Έναντι της Εταιρείας θεωρείται ότι έχει δικαίωμα συμμετοχής και ψήφου στη Γενική Συνέλευση μόνον όποιος φέρει την ιδιότητα του μετόχου κατά την αντίστοιχη Ημερομηνία Καταγραφής. Σε περίπτωση μη συμμόρφωσης προς τις διατάξεις των άρθρων 124 και 128 του Ν. 4548/2018, ο εν λόγω μέτοχος μετέχει στη Γενική Συνέλευση μόνο μετά από άδειά της.

Η άσκηση των εν λόγω δικαιωμάτων δεν προϋποθέτει τη δέσμευση των μετοχών του δικαιούχου ούτε την τήρηση άλλης ανάλογης διαδικασίας, η οποία περιορίζει τη δυνατότητα πώλησης και μεταβίβασης αυτών κατά το χρονικό διάστημα που μεσολαβεί ανάμεσα στην Ημερομηνία Καταγραφής και στη Γενική Συνέλευση.

ΔΙΑΔΙΚΑΣΙΑ ΨΗΦΟΥ ΚΑΙ ΣΥΜΜΕΤΟΧΗΣ ΣΤΗΝ ΓΕΝΙΚΗ ΣΥΝΕΛΕΥΣΗ ΜΕΣΩ ΤΗΛΕΔΙΑΣΚΕΨΗΣ

Η Εταιρεία, στο πλαίσιο προληπτικών μέτρων για τον περιορισμό της μετάδοσης του COVID-19 και με σκοπό την λήψη κάθε δυνατής μέριμνας για την προστασία των μετόχων, των εργαζομένων της και γενικά του κοινού καθιστά δυνατή τη συμμετοχή όσων μετόχων το επιθυμούν στις εργασίες της Έκτακτης Γενικής Συνέλευσης της 3^{ης} **Δεκεμβρίου 2020**, καθώς σε κάθε επαναληπτική ή μετ' αναβολής συνεδρίαση αυτής, μέσω τηλεδιάσκεψης, σύμφωνα με το άρθρο 24 παρ. 3 του καταστατικού της Εταιρείας και το άρθρο 125 του Νόμου 4548/2018.

Προς το σκοπό αυτό, παρακαλούνται όσοι από τους μετόχους επιθυμούν να συμμετάσχουν στην Γενική Συνέλευση των μετόχων της Εταιρείας με τηλεδιάσκεψη είτε αυτοπροσώπως είτε μέσω αντιπροσώπου να επικοινωνήσουν την πρόθεσή τους, το αργότερο, εφόσον είναι δυνατόν, μέχρι την Ημερομηνία Καταγραφής και, σε κάθε περίπτωση, έως 48 ώρες πριν από την ημερομηνία διεξαγωγής της Γενικής Συνέλευσης με τη συμπλήρωση της δήλωσης συμμετοχής μετόχου μέσω τηλεδιάσκεψης ή/και εξουσιοδότησης, σε περίπτωση συμμετοχής μέσω αντιπροσώπου, που βρίσκεται αναρτημένη στην ιστοσελίδα της Εταιρείας, ως μέρος του πληροφοριακού υλικού για την Έκτακτη Γενική Συνέλευση της 3^{ης} **Δεκεμβρίου 2020**, στην ακόλουθη διεύθυνση <https://www.sidma.gr/index.php/el/investment-relations/enimerosi-ependiton>. Η δήλωση συμμετοχής μετόχου μέσω τηλεδιάσκεψης ή/και εξουσιοδότηση υποβάλλεται με

Θεωρημένο το γνήσιο της υπογραφής του μετόχου από δημόσια αρχή (περιλαμβανομένων ενδεικτικά της προξενικής ή αστυνομικής αρχής) είτε σε έντυπη μορφή στο Τμήμα Εξυπηρέτησης Μετόχων της Εταιρείας στη διεύθυνση: Βασ. Γεωργίου 30, Χαλάνδρι Τ.Κ. 152 33, είτε σε ηλεκτρονική μορφή, στην ηλεκτρονική διεύθυνση iorkoula@sidma.gr.

Υπενθυμίζεται στους κυρίους μετόχους η εναλλακτική δυνατότητα συμπλήρωσης ηλεκτρονικής υπεύθυνης δήλωσης στην Ενιαία Ψηφιακή Πύλη της Δημόσιας Διοίκησης, μέσω της ηλεκτρονικής εφαρμογής «e-Dilos» (<https://www.gov.gr/ipiresies/polites-kai-kathemerinoteta/upeuthune-delose-kai-exousiodotese/ekdose-upeuthunes-deloses>), και αντιστοίχως ηλεκτρονικής εξουσιοδότησης μέσω της ηλεκτρονικής εφαρμογής «e-Exousiodotisi» (<https://www.gov.gr/ipiresies/polites-kai-kathemerinoteta/upeuthune-delose-kai-exousiodotese/ekdose-exousiodoteses>), με χρήση κωδικών-διαπιστευτηρίων είτε της Γενικής Γραμματείας Πληροφοριακών Συστημάτων Δημόσιας Διοίκησης του Υπουργείου Ψηφιακής Διακυβέρνησης (taxisnet) είτε των συστημάτων ηλεκτρονικής τραπεζικής (e-banking) για την ηλεκτρονική αυθεντικοποίηση - ταυτοποίηση τους, η οποία αποστέλλεται είτε σε έντυπη είτε σε ηλεκτρονική μορφή στην Εταιρεία κατά τα ανωτέρω.

Επισημαίνεται ότι σε κάθε περίπτωση, ο μέτοχος θα πρέπει να δηλώνει τον αριθμό μερίδας Σ.Α.Τ. (Μερίδα Επενδυτή) και την διεύθυνση ηλεκτρονικής αλληλογραφίας (e-mail) του ίδιου ή του διορισθέντος αντιπροσώπου του, κατά περίπτωση, προκειμένου να του αποσταλεί ο κωδικός συμμετοχής, ώστε να μπορέσει να συμμετάσχει εξ αποστάσεως σε πραγματικό χρόνο μέσω τηλεδιάσκεψης στη Γενική Συνέλευση. Άλλως, δε θα είναι δυνατή η εξ αποστάσεως συμμετοχή του στη Γενική Συνέλευση. Καθόσον για τη συμμετοχή στην Γενική Συνέλευση μέσω τηλεδιάσκεψης θα αποστέλλεται ένας κωδικός συμμετοχής στη μοναδική διεύθυνση ηλεκτρονικής αλληλογραφίας (e-mail) μετόχου ή εκπροσώπου/ αντιπροσώπου, κάθε μέτοχος δύναται να διορίσει έναν μόνο αντιπρόσωπο για την εξ αποστάσεως συμμετοχή του στην Γενική Συνέλευση.

ΔΙΑΔΙΚΑΣΙΑ ΓΙΑ ΤΗΝ ΑΣΚΗΣΗ ΔΙΚΑΙΩΜΑΤΟΣ ΨΗΦΟΥ ΜΕΣΩ ΑΝΤΙΠΡΟΣΩΠΟΥ

Ο μέτοχος συμμετέχει στη Γενική Συνέλευση και ψηφίζει είτε αυτοπροσώπως είτε μέσω αντιπροσώπων. Κάθε μέτοχος μπορεί να διορίζει μέχρι τρεις (3) αντιπρόσωπους. Νομικά πρόσωπα μετέχουν στη Γενική Συνέλευση ορίζοντας ως εκπροσώπους τους μέχρι τρία (3) φυσικά πρόσωπα. Ωστόσο, αν ο μέτοχος κατέχει μετοχές της Εταιρείας, οι οποίες εμφανίζονται σε περισσότερους του ενός λογαριασμούς αξιών, ο περιορισμός αυτός δεν εμποδίζει το μέτοχο να ορίζει διαφορετικούς αντιπρόσωπους για τις μετοχές που εμφανίζονται στον κάθε λογαριασμό αξιών σε σχέση με τη Γενική Συνέλευση. Αντιπρόσωπος που ενεργεί για περισσότερους μετόχους μπορεί να ψηφίζει διαφορετικά για κάθε μέτοχο. Ο αντιπρόσωπος μετόχου υποχρεούται να γνωστοποιεί στην Εταιρεία, πριν από την έναρξη της συνεδρίασης της Γενικής Συνέλευσης, κάθε συγκεκριμένο γεγονός, το οποίο μπορεί να είναι χρήσιμο στους μετόχους για την αξιολόγηση του κινδύνου να εξυπηρετήσει ο αντιπρόσωπος άλλα συμφέροντα πλην των συμφερόντων του μετόχου. Κατά την έννοια της παρούσας παραγράφου, μπορεί να προκύπτει σύγκρουση

συμφερόντων ιδίως όταν ο αντιπρόσωπος:

α) είναι μέτοχος που ασκεί τον έλεγχο της Εταιρείας ή είναι άλλο νομικό πρόσωπο ή οντότητα η οποία ελέγχεται από το μέτοχο αυτόν,

β) είναι μέλος του διοικητικού συμβουλίου ή της εν γένει διοίκησης της Εταιρείας ή μετόχου που ασκεί τον έλεγχο της Εταιρείας, ή άλλου νομικού προσώπου ή οντότητας που ελέγχεται από μέτοχο ο οποίος ασκεί τον έλεγχο της Εταιρείας,

γ) είναι υπάλληλος ή ορκωτός ελεγκτής της Εταιρείας ή μετόχου που ασκεί τον έλεγχο της Εταιρείας, ή άλλου νομικού προσώπου ή οντότητας που ελέγχεται από μέτοχο, ο οποίος ασκεί τον έλεγχο της Εταιρείας,

δ) είναι σύζυγος ή συγγενής πρώτου βαθμού με ένα από τα φυσικά πρόσωπα που αναφέρονται στις περιπτώσεις (α) έως (γ).

Ο διορισμός και η ανάκληση αντιπροσώπου του μετόχου γίνεται εγγράφως και κοινοποιείται στην Εταιρεία με τους ίδιους τύπους, τουλάχιστον σαράντα οκτώ (48) ώρες πριν από την ημερομηνία συνεδρίασης της Γενικής Συνέλευσης.

Η Εταιρεία θα καταστήσει διαθέσιμο στην ιστοσελίδα της (www.sidma.gr) το έντυπο που μπορεί να χρησιμοποιηθεί για το διορισμό αντιπροσώπου. Το έντυπο αυτό κατατίθεται συμπληρωμένο και υπογεγραμμένο από το μέτοχο στο Τμήμα Εξυπηρέτησης Μετόχων της Εταιρείας στην διεύθυνση: Βασ. Γεωργίου 30, Χαλάνδρι, Τ.Κ. 152 33 Ισόγειο, ή αποστέλλεται στο fax: 210 3498281 τρεις (3) τουλάχιστον ημέρες πριν από την ημερομηνία της Γενικής Συνέλευσης. Ο δικαιούχος καλείται να μεριμνά για την επιβεβαίωση της επιτυχούς αποστολής του εντύπου διορισμού αντιπροσώπου και της παραλαβής του από την Εταιρεία, καλώντας στο τηλέφωνο: 210 3498211, κα. Όρκουλα Ιωάννα.

Κάθε μετοχή εκδόσεως της Εταιρείας ενσωματώνει δικαίωμα μιας ψήφου.

ΔΙΚΑΙΩΜΑΤΑ ΜΕΙΟΨΗΦΙΑΣ ΤΩΝ ΜΕΤΟΧΩΝ

Σύμφωνα με τα προβλεπόμενα στο άρθρο 121 παράγραφος 4 του Ν. 4548/2018, όπως ισχύει σήμερα, η Εταιρεία ενημερώνει τους μετόχους της ότι έχουν, μεταξύ άλλων, τα ακόλουθα δικαιώματα, που προβλέπονται από το άρθρο 141 του Ν. 4548/2018:

(α) Με αίτηση μετόχων, που εκπροσωπούν το ένα εικοστό (1/20) του καταβεβλημένου

κεφαλαίου, το διοικητικό συμβούλιο της Εταιρείας υποχρεούται να εγγράψει στην ημερήσια διάταξη της γενικής συνέλευσης πρόσθετα θέματα, αν η σχετική αίτηση περιέλθει στο διοικητικό συμβούλιο μέχρι την 18/11/2020, δηλ. δεκαπέντε (15) τουλάχιστον ημέρες πριν από τη γενική συνέλευση. Τα πρόσθετα θέματα πρέπει να δημοσιεύονται ή να γνωστοποιούνται, με ευθύνη του διοικητικού συμβουλίου, κατά το άρθρο 122 του Ν. 4548/2018, επτά (7) τουλάχιστον ημέρες πριν από τη γενική συνέλευση. Η αίτηση για την εγγραφή πρόσθετων θεμάτων στην ημερήσια διάταξη συνοδεύεται από αιτιολόγηση ή από σχέδιο απόφασης προς έγκριση στη γενική συνέλευση και η αναθεωρημένη ημερήσια διάταξη δημοσιοποιείται κατά τον ίδιο τρόπο όπως η προηγούμενη ημερήσια διάταξη, μέχρι τις 20/11/2020, δηλ. δεκατρείς (13) ημέρες πριν από την ημερομηνία της γενικής συνέλευσης και ταυτόχρονα τίθεται στη διάθεση των μετόχων στο διαδικτυακό τόπο της εταιρείας, μαζί με την αιτιολόγηση ή το σχέδιο απόφασης που έχει υποβληθεί από τους μετόχους κατά τα προβλεπόμενα στην παράγραφο 4 του άρθρου 123 του Ν. 4548/2018. Αν τα θέματα αυτά δεν δημοσιευθούν, οι αιτούντες μέτοχοι δικαιούνται να ζητήσουν την αναβολή της γενικής συνέλευσης και να προβούν οι ίδιοι στη δημοσίευση με δαπάνη της εταιρείας.

(β) Μέτοχοι που εκπροσωπούν το ένα εικοστό (1/20) του καταβεβλημένου κεφαλαίου έχουν το δικαίωμα να υποβάλλουν σχέδια αποφάσεων για θέματα που περιλαμβάνονται στην αρχική ή την τυχόν αναθεωρημένη ημερήσια διάταξη γενικής συνέλευσης. Η σχετική αίτηση πρέπει να περιέλθει στο διοικητικό συμβούλιο μέχρι την 26/11/2020, δηλ. επτά (7) τουλάχιστον ημέρες πριν από την ημερομηνία της γενικής συνέλευσης, τα σχέδια δε αποφάσεων τίθενται στη διάθεση των μετόχων κατά τα οριζόμενα στην παράγραφο 3 του άρθρου 123 του Ν. 4548/2018, το αργότερο μέχρι την 27/11/2020, ήτοι έξι (6) τουλάχιστον ημέρες πριν από την ημερομηνία της γενικής συνέλευσης.

(γ) Ύστερα από αίτηση οποιουδήποτε μετόχου, που υποβάλλεται στην εταιρεία μέχρι την 27/11/2020, δηλ. πέντε (5) τουλάχιστον πλήρεις ημέρες πριν από τη γενική συνέλευση, το διοικητικό συμβούλιο υποχρεούται να παρέχει στη γενική συνέλευση τις αιτούμενες συγκεκριμένες πληροφορίες για τις υποθέσεις της Εταιρείας, στο μέτρο που αυτές είναι σχετικές με τα θέματα της ημερήσιας διάταξης. Υποχρέωση παροχής πληροφοριών δεν υφίσταται, όταν οι σχετικές πληροφορίες διατίθενται ήδη στο διαδικτυακό τόπο της Εταιρείας, ιδίως με τη μορφή ερωτήσεων και απαντήσεων. Επίσης, με αίτηση μετόχων, που εκπροσωπούν το ένα εικοστό (1/20) του καταβεβλημένου κεφαλαίου, το διοικητικό συμβούλιο υποχρεούται να ανακοινώνει στη γενική συνέλευση, εφόσον είναι Τακτική, τα ποσά που, κατά την τελευταία διετία, καταβλήθηκαν σε κάθε μέλος του διοικητικού συμβουλίου ή τους διευθυντές της Εταιρείας, καθώς και κάθε παροχή προς τα πρόσωπα αυτά από οποιαδήποτε αιτία ή σύμβαση της Εταιρείας με αυτούς. Σε όλες τις παραπάνω περιπτώσεις το διοικητικό συμβούλιο μπορεί να αρνηθεί την παροχή των πληροφοριών για αποχρώντα ουσιώδη λόγο, ο οποίος αναγράφεται στα πρακτικά. Τέτοιος λόγος μπορεί να είναι, κατά τις περιστάσεις, η εκπροσώπηση των αιτούντων μετόχων στο διοικητικό συμβούλιο, σύμφωνα με τα άρθρα 79 ή 80 του Ν. 4548/2018. Σε όλες τις ανωτέρω περιπτώσεις το διοικητικό συμβούλιο μπορεί να απαντήσει ενιαία σε αιτήσεις μετόχων με το ίδιο περιεχόμενο.

(δ) Ύστερα από αίτηση μετόχων, που εκπροσωπούν το ένα δέκατο (1/10) του καταβεβλημένου κεφαλαίου η οποία υποβάλλεται στην εταιρεία μέχρι τις 27/11/2020, δηλ. πέντε (5) τουλάχιστον πλήρεις ημέρες, το διοικητικό συμβούλιο υποχρεούται να παρέχει στη γενική συνέλευση πληροφορίες για την πορεία των εταιρικών υποθέσεων και την περιουσιακή κατάσταση της εταιρείας. Το διοικητικό συμβούλιο μπορεί να αρνηθεί την παροχή των πληροφοριών για αποχρώντα ουσιώδη λόγο, ο οποίος αναγράφεται στα

πρακτικά. Τέτοιος λόγος μπορεί να είναι, κατά τις περιστάσεις, η εκπροσώπηση των αιτούντων μετόχων στο διοικητικό συμβούλιο, σύμφωνα με τα άρθρα 79 ή 80 του Ν. 4548/2018, εφόσον τα αντίστοιχα μέλη του διοικητικού συμβουλίου έχουν λάβει τη σχετική πληροφόρηση κατά τρόπο επαρκή. Σε όλες τις ανωτέρω αναφερόμενες περιπτώσεις οι αιτούντες μέτοχοι οφείλουν να αποδεικνύουν τη μετοχική τους ιδιότητα και εκτός από την περίπτωση του πρώτου εδαφίου της περίπτωσης (γ) ανωτέρω τον αριθμό των μετοχών που κατέχουν κατά την άσκηση του σχετικού δικαιώματος.

ΔΙΑΘΕΣΙΜΑ ΕΓΓΡΑΦΑ ΚΑΙ ΠΛΗΡΟΦΟΡΙΕΣ

Οι πληροφορίες του άρθρου 123 παρ. 3 και 4 του Ν. 4548/2018 (κείμενο πρόσκλησης για σύγκληση της Έκτακτης Γενικής Συνέλευσης, συνολικός αριθμός μετοχών της Εταιρείας και των αντίστοιχων δικαιωμάτων ψήφου, έγγραφα που πρόκειται να υποβληθούν στην Γ.Σ., σχέδια αποφάσεων της Γ.Σ. ή σχόλια του Διοικητικού Συμβουλίου της Εταιρείας επί των θεμάτων της ημερήσιας διάταξης και έντυπο διορισμού αντιπροσώπου), αναρτώνται σε ηλεκτρονική μορφή στην ιστοσελίδα της Εταιρείας www.sidma.gr. Αντίγραφα των παραπάνω εγγράφων θα διατίθεται στα γραφεία του Τμήματος Εξυπηρέτησης Μετόχων της Εταιρείας, στη διεύθυνση: Βασ. Γεωργίου 30, Χαλάνδρι Τ.Κ. 152 33.

Αθήνα, 10 Νοεμβρίου 2020

Το Διοικητικό Συμβούλιο

RSS Feed: DOLAnnouncements
Posted on: 12 November 2020 13:24
Author: ΕΥΡΩΠΑΪΚΗ ΠΙΣΤΗ Α.Ε.Γ.Α.
Subject: ΑΓΟΡΑ ΙΔΙΩΝ ΜΕΤΟΧΩΝ

Full article link: http://dev-www1.helex.gr:8080/el/web/guest/companies-announcements-full-content/-/asset_publisher/bMe2sOcNyQuy/content/id/5595392

Η Εταιρία Ευρωπαϊκή Πίστη ΑΕΓΑ (η Εταιρία), ανακοινώνει στο επενδυτικό κοινό, ότι στο πλαίσιο του Προγράμματος Επαναγοράς Ιδίων Μετοχών, στις 11/11/2020, αγόρασε 5.013 ίδιες μετοχές με μέση τιμή κτήσης 3,99 ευρώ ανά μετοχή, συνολικής αξίας 20.001,04 ευρώ, σύμφωνα με το άρθρο 49 του Ν. 4548/2018 και τις αποφάσεις των αρμοδίων οργάνων της Εταιρίας.

Μετά και την προαναφερόμενη αγορά, η Εταιρία κατέχει πλέον 680.029 ίδιες μετοχές, ποσοστό 2,4725% του συνόλου των μετοχών της Εταιρίας.

Η ανακοίνωση εκδίδεται σύμφωνα με τον Κανονισμό (ΕΕ) αριθ. 596/2014 του Ευρωπαϊκού Κοινοβουλίου και του Συμβουλίου της 16ης Απριλίου 2014 και τον κατ' εξουσιοδότηση Κανονισμό (ΕΕ) 2016/1052 της Επιτροπής της 8ης Μαρτίου 2016.

RSS Feed: DOLAnnouncements
Posted on: 12 November 2020 14:49
Author: AVE A.E.
Subject: ΑΝΤΙΚΑΤΑΣΤΑΣΗ ΑΝΕΞΑΡΤΗΤΟΥ ΜΗ ΕΚΤΕΛΕΣΤΙΚΟΥ ΜΕΛΟΥΣ ΤΟΥ ΔΙΟΙΚΗΤΙΚΟΥ ΣΥΜΒΟΥΛΙΟΥ

Full article link: http://dev-www1.helex.gr:8080/el/web/guest/companies-announcements-full-content/-/asset_publisher/bMe2sOcNyQuy/content/id/5595423

Η εταιρεία «AVE A.E.» (η «Εταιρεία») ανακοινώνει ότι το Διοικητικό Συμβούλιο της Εταιρείας στη συνεδρίασή του της 11.11.2020 έκανε δεκτή την παραίτηση του ανεξάρτητου μη εκτελεστικού μέλους του, κ. Ανδρέα Μαυράκη, και εξέλεξε, σύμφωνα με το άρθρο 23 του Καταστατικού της Εταιρείας και τους νόμους 4548/2018 και 3016/2002, την κα Άννα – Μαρία Θέμελη του Χαράλαμπου σε αντικατάστασή του. Η κα Θέμελη πληροί τις προϋποθέσεις του άρθρου 4 του ν. 3016/2002 περί ανεξαρτήτων μη εκτελεστικών μελών του Διοικητικού Συμβουλίου και η θητεία της λήγει με τη λήξη της θητείας και των υπολοίπων μελών του υπάρχοντος Διοικητικού Συμβουλίου, ήτοι την 21.07.2023. Η εκλογή της κας Θέμελη τελεί υπό την έγκριση της αμέσως προσεχούς Γενικής Συνέλευσης, η οποία θα επικυρώσει ως αρμόδια την εκλογή της.

RSS Feed: DOLAnnouncements
Posted on: 12 November 2020 14:56
Author: CENERGY HOLDINGS
Subject: ΑΝΑΚΟΙΝΩΣΗ

Full article link: http://dev-www1.helex.gr:8080/el/web/guest/companies-announcements-full-content-/asset_publisher/bMe2sOcNyQuy/content/id/5595453

ΑΝΑΚΟΙΝΩΣΗ

[ΑΝΑΚΟΙΝΩΣΗ](#)

RSS Feed: DOLAnnouncements
Posted on: 12 November 2020 15:14
Author: VIOHALCO SA/NV
Subject: ΔΕΛΤΙΟ ΤΥΠΟΥ ΤΗΣ VIOHALCO SA

Full article link: http://dev-www1.helex.gr:8080/el/web/guest/companies-announcements-full-content/-/asset_publisher/bMe2sOcNyQuy/content/id/5595514

[ΔΕΛΤΙΟ ΤΥΠΟΥ ΤΗΣ VIOHALCO SA](#)

RSS Feed: DOLAnnouncements
Posted on: 12 November 2020 15:56
Author: Ο.Λ.Θ. Α.Ε.
Subject: Επιχειρηματικές Εξελίξεις - ΟΛΘ Α.Ε.: Ίδρυση νέας θυγατρικής στη Βουλγαρία

Full article link: http://dev-www1.helex.gr:8080/el/web/guest/companies-announcements-full-content/-/asset_publisher/bMe2sOcNyQuy/content/id/5595550

ΟΛΘ Α.Ε.: Ίδρυση νέας θυγατρικής στη Βουλγαρία

Η «Οργανισμός Λιμένος Θεσσαλονίκης Α.Ε.» (εφεξής και «ΟΛΘ Α.Ε.») ανακοινώνει την ίδρυση νέας θυγατρικής στη Βουλγαρία, με την επωνυμία "ThPA Sofia EAD" και με έδρα σε μισθωμένη έκταση στην πρωτεύουσα Σόφια. Η νέα θυγατρική – ιδιοκτησίας 100% της ΟΛΘ Α.Ε. με αρχικό κεφάλαιο 50.000 BGN (Βουλγαρικά Λέβα) - θα δραστηριοποιηθεί κυρίως ως διαμετακομιστικός κόμβος για φορτία εμπορευματοκιβωτίων. Ο εν λόγω κόμβος, θα συνδέει αρχικά με τρένο Θεσσαλονίκη και Σόφια, ενώ μεταγενέστερα θα επιδιωχθεί η ανάπτυξη δικτύου παρεμφερών εμπορικών κόμβων, με σκοπό την περαιτέρω ενίσχυση των δραστηριοτήτων και της συνδεσιμότητας της ΟΛΘ Α.Ε. στην ευρύτερη περιοχή της Νοτιοανατολικής, Ανατολικής και Κεντρικής Ευρώπης.

Ομολογιακά Δάνεια Επιχειρήσεων – Οργανωμένη Αγορά (Μετατρέψιμα)

Πλήθος Εισηγμένων Ομολογίων	Ονομαστική αξία	Τιμή έκδοσης	Σημερινό επιτόκιο	Ημερ. λήξης	Διάρκεια (έτη)	Σημείωση	Τοκομερίδιο		Μον. Διασπ.	Ομόλογα Επιχειρήσεων	Κατωτ Τιμή	Ανωτ Τιμή	Τιμή κλεισ.	Προηγ. Κλείσιμο-ημέρια	Όγκος	Αξία Συναλλαγών	Τελευταία εντολή			Μεγ έτους	
							Κοινό	Προτιμησιακό									Τιμή	Αγορ./ Πώλ.	Ημερομηνία		λαχ
85,479,884	0.30	0.30	1.00	11/10/2025	9	---	17	---	1	FORTHNET A.E. (Μ.Ο.Δ.)	---	---	---	---	---	---	90.0000	A	03/08/2020	100.0000	100.0000

Σημειώσεις Εταιρικών Ομολόγων

Ο Όγκος Συναλλαγών υπολογίζεται ως (Τεμάχια) * (Ονομαστική Τιμή). Η Αξία Συναλλαγών υπολογίζεται ως (Τεμάχια) * (Ονομαστική Τιμή) * (Τιμή %) + (Δεδουλευμένοι Τόκοι).

Οι τιμές συναλλαγών των ομολόγων υπολογίζονται ως ποσοστό επί τοις εκατό (%) της ονομαστικής τους τιμής.

Όλα τα ομόλογα έχουν Ονομαστική Αξία εκπεφρασμένη σε Ευρώ (εκτός εάν σημειώνεται διαφορετικά).

Ομολογιακά Δάνεια Επιχειρήσεων – Οργανωμένη Αγορά (Μη Μετατρέψιμα)

Πλήθος Εισηγμένων Ομολογιών	Ονομαστική αξία	Τιμή έκδοσης	Σημερινό επιτόκιο	Ημερ. λήξης	Διάρκεια (έτη)	Σημείωση	Τοκομερίδιο		Μον. Διασπ.	Ομόλογα Επιχειρήσεων	Δεδ. Τόκος	Αποδ. Λήξη	Κατωτ Τιμή	Ανωτ Τιμή	Τιμή κλεισ.	Προηγ. Κλείσιμο-ημέρια	Όγκος	Αξία Συναλλαγών	Τελευταία εντολή			Μεγ έτους		
							Κοινό	Προτιμησιακό											Τιμή	Αγορ./ Πώλ.	Ημερομηνία		λαχ έτους	
175,000	1,000.00	1,000.00	3.40	26/07/2024	5	---	3	---	1	ΑΤΤΙCΑ Α.Ε. ΣΥΜΜΕΤΟΧΩΝ (Μη μετατρέψιμο)	10.5778	7.9580	85.0000	86.5000	85.7895	86.3000	11/11/2020	19,000	16,500.98	84.5000	A	12/11/2020	60.0000	100.0000
22,727	1,000.00	1,000.00	4.95	26/06/2023	5	---	5	---	1	B&F Α.Β.Ε.Ε. ΕΝΔΥΜΑΤΩΝ (Μη μετατρέψιμο)	19.6625	7.7750	91.0000	91.7500	91.7353	90.5000	10/11/2020	204,000	191,151.15	91.0000	A	12/11/2020	68.0000	94.9999
90,000	1,000.00	1,000.00	3.00	11/05/2023	5	---	6	---	1	CORAL Α.Ε. (Μη μετατρέψιμο)	0.4167	2.0910	101.0000	101.9000	101.8000	101.5770	10/11/2020	195,000	198,276.25	101.6400	A	12/11/2020	89.4200	105.0000
39,892,816	1.00	1.00	5.00	04/10/2021	5	---	17	---	1	HOUSEMARKET Α.Ε. (Μη Μετατρέψιμο)	0.0058	2.4560	---	---	---	101.8000	11/11/2020	---	---	101.7500	A	12/11/2020	93.8736	105.1000
150,000	1,000.00	1,000.00	2.60	22/10/2026	7	---	3	---	1	ΤΕΡΝΑ ΕΝΕΡΓΕΙΑΚΗ Μ.Α.Ε.Χ. (Μη μετατρέψιμο)	1.8056	2.4210	100.3000	100.9000	100.5858	100.3000	11/11/2020	71,000	71,544.09	100.0500	A	12/11/2020	84.4000	102.8000
200,000	1,000.00	1,000.00	3.60	12/03/2026	7	---	4	---	1	ΑΕΡΟΠΟΡΙΑ ΑΙΓΑΙΟΥ Α.Ε. (Μη μετατρέψιμο)	6.3000	4.5970	93.0000	94.9700	94.4656	92.7380	11/11/2020	43,000	40,891.09	93.0000	A	12/11/2020	54.7313	107.3000
200,000	1,000.00	1,000.00	2.10	27/10/2027	7	---	1	---	1	Ο.Π.Α.Π. Α.Ε. (Μη Μετατρέψιμο)	1.1667	2.0490	100.3000	100.4700	100.3000	100.2270	11/11/2020	184,000	184,818.47	100.3000	A	12/11/2020	100.0000	100.8800
120,000	1,000.00	1,000.00	3.95	04/04/2025	7	---	6	---	1	ΓΕΚ ΤΕΡΝΑ Α.Ε. (Μη μετατρέψιμο)	4.6083	2.9330	---	---	---	102.8000	11/11/2020	---	---	102.9000	A	12/11/2020	91.0000	107.2000
320,000	1,000.00	1,000.00	3.40	21/07/2027	7	---	1	---	1	LAMDA DEVELOPMENT Α.Ε. (Μη μετατρέψιμο)	11.1444	3.5080	99.1980	99.6400	99.1995	99.8000	11/11/2020	121,000	121,400.94	99.1100	A	12/11/2020	97.5174	100.8500
500,000	1,000.00	1,000.00	2.75	03/07/2027	7	---	1	---	1	ΓΕΚ ΤΕΡΝΑ Α.Ε. (Μη μετατρέψιμο)	10.3889	3.0530	97.2000	98.5000	98.1358	97.4760	11/11/2020	153,000	151,737.26	97.1010	A	12/11/2020	96.1972	100.0000

Σημειώσεις Εταιρικών Ομολόγων

Ο Όγκος Συναλλαγών υπολογίζεται ως (Τεμάχια) * (Ονομαστική Τιμή). Η Αξία Συναλλαγών υπολογίζεται ως (Τεμάχια) * (Ονομαστική Τιμή) * (Τιμή %) + (Δεδουλευμένοι Τόκοι).

Οι τιμές συναλλαγών των ομολόγων υπολογίζονται ως ποσοστό επί τοις εκατό (%) της ονομαστικής τους τιμής.

Όλα τα ομόλογα έχουν Ονομαστική Αξία εκπεφρασμένη σε Ευρώ (εκτός εάν σημειώνεται διαφορετικά).

Ομόλογα Ελληνικού Δημοσίου

Πλήθος Εισηγμ. Ομολογιών	Ονομ. αξία	Σημερινό επιτόκιο	Υπολογισμός Δεδουλευμένων	Ημερ/νία Λήξης [1]	Διάρκεια (έτη)	Σημείωση	Ημερομηνία Πληρ.	Αξία τρέχοντος	Μον. Διαπρ.	Ομόλογα Ελληνικού Δημοσίου	Κατωτ Τιμή	Ανωτ Τιμή	Τιμή κλεισ.	Προηγ. Κλείσιμο-ημ/νία	Όγκος	Αξία Συναλλαγών	Τελευταία εντολή Αγορ./ Πώλ. Ημερομηνία
3,000,000	1,000.00	4.38	Πργμ/Πργμ	01/08/2022	5	---	01/08	4.38	1	ΟΕΔ-ΣΤΘ-010822-05X-4,375-1,000	---	---	---	---	---	1.0000	A 28/11/2018
4,500,000	1,000.00	1.88	Πργμ/Πργμ	04/02/2035	15	---	04/02	1.88	1	ΟΕΔ-ΣΤΘ-040235-15X-1,875-1,000	---	---	---	---	---	---	---
2,500,000	1,000.00	3.45	Πργμ/Πργμ	02/04/2024	5	---	02/04	3.45	1	ΟΕΔ-ΣΤΘ-020424-05X-3,450-1,000	---	---	---	---	---	---	---
4,355,990,324	1.00	3.50	Πργμ/Πργμ	30/01/2023	5	---	01/02 - 31/01	3.50	1	ΟΕΔ-ΣΤΘ-300123-05X-3,500-1,00	---	---	---	94.5720 13/07/2018	---	---	1.0000 A 28/11/2018
5,962,747,327	1.00	3.75	Πργμ/Πργμ	30/01/2028	10	---	/02 - 01/02 - 31/	3.75	1	ΟΕΔ-ΣΤΘ-300128-10X-3,750-1,00	---	---	---	85.4610 13/07/2018	---	---	1.0000 A 28/11/2018
6,091,218,404	1.00	3.90	Πργμ/Πργμ	30/01/2033	15	---	/02 - 01/02 - 31/	3.90	1	ΟΕΔ-ΣΤΘ-300133-15X-3,900-1,00	---	---	---	78.6730 13/07/2018	---	---	1.0000 A 28/11/2018
4,805,399,486	1.00	4.00	Πργμ/Πργμ	30/01/2037	19	---	/02 - 01/02 - 31/	4.00	1	ΟΕΔ-ΣΤΘ-300137-19X-4,000-1,00	---	---	---	77.0370 13/07/2018	---	---	1.0000 A 28/11/2018
4,603,713,186	1.00	4.20	Πργμ/Πργμ	30/01/2042	24	---	/02 - 01/02 - 31/	4.20	1	ΟΕΔ-ΣΤΘ-300142-24X-4,200-1,00	---	---	---	77.7640 13/07/2018	---	---	1.0000 A 28/11/2018
550,418,123	1.00	3.65	Πργμ/Πργμ	24/02/2023	11	---	24/02	3.65	1	ΟΕΔ-ΣΤΘ-240223-11X-2,000-1,00	---	---	---	10.0000 22/06/2015	---	10.0000	A 11/07/2019
445,007,576	1.00	3.65	Πργμ/Πργμ	24/02/2024	12	---	24/02	3.65	1	ΟΕΔ-ΣΤΘ-240224-12X-2,000-1,00	---	---	---	10.0000 22/06/2015	---	---	---
423,674,226	1.00	3.65	Πργμ/Πργμ	24/02/2025	13	---	24/02	3.65	1	ΟΕΔ-ΣΤΘ-240225-13X-2,000-1,00	---	---	---	10.0000 22/06/2015	---	---	---
212,292,153	1.00	3.65	Πργμ/Πργμ	24/02/2026	14	---	24/02	3.65	1	ΟΕΔ-ΣΤΘ-240226-14X-2,000-1,00	---	---	---	10.0000 22/06/2015	---	---	---
160,621,352	1.00	3.65	Πργμ/Πργμ	24/02/2027	15	---	24/02	3.65	1	ΟΕΔ-ΣΤΘ-240227-15X-2,000-1,00	---	---	---	10.0000 22/06/2015	---	---	---
183,244,055	1.00	3.65	Πργμ/Πργμ	24/02/2028	16	---	24/02	3.65	1	ΟΕΔ-ΣΤΘ-240228-16X-2,000-1,00	---	---	---	10.0000 22/06/2015	---	---	---
164,802,894	1.00	3.65	Πργμ/Πργμ	24/02/2029	17	---	24/02	3.65	1	ΟΕΔ-ΣΤΘ-240229-17X-2,000-1,00	---	---	---	10.0000 22/06/2015	---	---	---
165,460,943	1.00	3.65	Πργμ/Πργμ	24/02/2030	18	---	24/02	3.65	1	ΟΕΔ-ΣΤΘ-240230-18X-2,000-1,00	---	---	---	10.0000 22/06/2015	---	---	---
129,007,241	1.00	3.65	Πργμ/Πργμ	24/02/2031	19	---	24/02	3.65	1	ΟΕΔ-ΣΤΘ-240231-19X-2,000-1,00	---	---	---	10.0000 22/06/2015	---	---	---
126,192,683	1.00	3.65	Πργμ/Πργμ	24/02/2032	20	---	24/02	3.65	1	ΟΕΔ-ΣΤΘ-240232-20X-2,000-1,00	---	---	---	10.0000 22/06/2015	---	---	---
146,905,168	1.00	3.65	Πργμ/Πργμ	24/02/2033	21	---	24/02	3.65	1	ΟΕΔ-ΣΤΘ-240233-21X-2,000-1,00	---	---	---	10.0000 22/06/2015	---	---	---
154,475,606	1.00	3.65	Πργμ/Πργμ	24/02/2034	22	---	24/02	3.65	1	ΟΕΔ-ΣΤΘ-240234-22X-2,000-1,00	---	---	---	10.0000 22/06/2015	---	---	---
144,429,441	1.00	3.65	Πργμ/Πργμ	24/02/2035	23	---	24/02	3.65	1	ΟΕΔ-ΣΤΘ-240235-23X-2,000-1,00	---	---	---	10.0000 22/06/2015	---	---	---
166,211,676	1.00	3.65	Πργμ/Πργμ	24/02/2036	24	---	24/02	3.65	1	ΟΕΔ-ΣΤΘ-240236-24X-2,000-1,00	---	---	---	10.0000 22/06/2015	---	---	---
145,461,669	1.00	3.65	Πργμ/Πργμ	24/02/2037	25	---	24/02	3.65	1	ΟΕΔ-ΣΤΘ-240237-25X-2,000-1,00	---	---	---	10.0000 22/06/2015	---	---	---
146,941,087	1.00	3.65	Πργμ/Πργμ	24/02/2038	26	---	24/02	3.65	1	ΟΕΔ-ΣΤΘ-240238-26X-2,000-1,00	---	---	---	10.0000 22/06/2015	---	---	---
135,115,612	1.00	3.65	Πργμ/Πργμ	24/02/2039	27	---	24/02	3.65	1	ΟΕΔ-ΣΤΘ-240239-27X-2,000-1,00	---	---	---	10.0000 22/06/2015	---	---	---
141,909,637	1.00	3.65	Πργμ/Πργμ	24/02/2040	28	---	24/02	3.65	1	ΟΕΔ-ΣΤΘ-240240-28X-2,000-1,00	---	---	---	10.0000 22/06/2015	---	---	---
136,788,720	1.00	3.65	Πργμ/Πργμ	24/02/2041	29	---	24/02	3.65	1	ΟΕΔ-ΣΤΘ-240241-29X-2,000-1,00	---	---	---	10.0000 22/06/2015	---	---	---
163,643,410	1.00	3.65	Πργμ/Πργμ	24/02/2042	30	---	24/02	3.65	1	ΟΕΔ-ΣΤΘ-240242-30X-2,000-1,00	---	---	---	10.0000 22/06/2015	---	---	---
4,000,000	1,000.00	3.88	Πργμ/Πργμ	12/03/2029	10	---	12/03	3.88	1	ΟΕΔ-ΣΤΘ-120329-10X-3,875-1,0000	---	---	---	---	---	100.0000	A 15/10/2019
503,753	1,000.00	0.32	FLR Πργμ/360	16/09/2021	2	---	16/03 - 16/09	---	1	ΟΕΔ-ΚΥΜ-160921-02X-0,319-1,000	---	---	---	---	---	---	---
3,000,000	1,000.00	3.38	Πργμ/Πργμ	15/02/2025	7	---	15/02	3.38	1	ΟΕΔ-ΣΤΘ-150225-07X-3,375-1,000	---	---	---	---	---	---	---
250,250	1,000.00	2.90	Πργμ/Πργμ	20/03/2023	4	---	20/03	2.90	1	ΟΕΔ-ΣΤΘ-200323-04X-2,900-1,000	---	---	---	---	---	---	---
964,000	1,000.00	3.25	Πργμ/Πργμ	20/03/2025	6	---	20/03	3.25	1	ΟΕΔ-ΣΤΘ-200325-06X-3,250-1,000	---	---	---	---	---	---	---
2,100,000	1,000.00	3.55	Πργμ/Πργμ	20/03/2026	7	---	20/03	3.55	1	ΟΕΔ-ΣΤΘ-200326-07X-3,550-1,000	---	---	---	---	---	---	---

Σημειώσεις Ομολόγων Ελλ. Δημοσίου

Ο Όγκος Συναλλαγών υπολογίζεται ως (Τεμάχια) * (Ονομαστική Τιμή). Η Αξία Συναλλαγών υπολογίζεται ως (Τεμάχια) * (Ονομαστική Τιμή) * (Τιμή %) + (Δεδουλευμένοι Τόκοι)

Η Αξία του τρέχοντος τοκομεριδίου για τις εκδόσεις Ονομαστικής Αξίας 0,01 ευρώ, αναφέρεται σε Ονομαστική Αξία 100 ευρώ.

FLR (= Floating Interest Rate) Ομόλογο Μεταβλητού Επιτοκίου.

[1] - Η Ημερομηνία Λήξης της τοκοφόρου περιόδου και η Ημερομηνία Πληρωμής του τοκομεριδίου.

Ομόλογα Ελληνικού Δημοσίου

Πλήθος Εισηγμ. Ομολογιών	Ονομ. αξία	Σημερινό επιτόκιο	Υπολογισμός Δεδουλευμένων	Ημερ/νία Λήξης [1]	Διάρκεια (έτη)	Σημείωση	Ημερομηνία Πληρ.	Αξία τρέχοντος	Μον. Διαπρ.	Ομόλογα Ελληνικού Δημοσίου	Κατωτ Τιμή	Ανωτ Τιμή	Τιμή κλεισ.	Προηγ. Κλείσιμο-ημ/νία	Όγκος	Αξία Συναλλαγών	Τελευταία εντολή Αγορ./ Πώλ. Ημερομηνία
5,500,000	1,000.00	1.50	Πργμ/Πργμ	18/06/2030	10	---	18/06	1.50	1	ΟΕΔ-ΣΤΘ-180630-10Χ-1,500-1,000	---	---	---	---	---	---	---
3,314,250	1,000.00	3.25	Πργμ/Πργμ	20/03/2050	30	---	20/03	3.25	1	ΟΕΔ-ΣΤΘ-200350-30Χ-3,250-1,000	---	---	---	---	---	---	---
2,000,000	1,000.00	2.00	Πργμ/Πργμ	22/04/2027	7	---	22/04	2.00	1	ΟΕΔ-ΣΤΘ-220427-07Χ-2,000-1,000	---	---	---	---	---	---	99.9000 A 22/04/2020
2,500,000	1,000.00	1.88	Πργμ/Πργμ	23/07/2026	7	---	23/07	1.88	1	ΟΕΔ-ΣΤΘ-230726-07Χ-1,875-1,000	---	---	---	---	---	---	---

Σημειώσεις Ομολόγων Ελλ. Δημοσίου

Ο Όγκος Συναλλαγών υπολογίζεται ως (Τεμάχια) * (Ονομαστική Τιμή). Η Αξία Συναλλαγών υπολογίζεται ως (Τεμάχια) * (Ονομαστική Τιμή) * (Τιμή %) + (Δεδουλευμένοι Τόκοι)

Η Αξία του τρέχοντος τοκομεριδίου για τις εκδόσεις Ονομαστικής Αξίας 0,01 ευρώ, αναφέρεται σε Ονομαστική Αξία 100 ευρώ.

FLR (= Floating Interest Rate) Ομόλογο Μεταβλητού Επιτοκίου.

[1] - Η Ημερομηνία Λήξης της τοκοφόρου περιόδου και η Ημερομηνία Πληρωμής του τοκομεριδίου.

Έντοκα Γραμμάτια & Zero Coupon Ομόλογα Ελληνικού Δημοσίου

Ημερ/νία	Διάρκειας 13 εβδομάδων									Διάρκειας 26 εβδομάδων									Διάρκειας 52 εβδομάδων								
	Ημερ/νία Λήξης	Αρχικό Επιτόκιο	Πλήθος Εισηγμένων	Όνομ/κή αξία	Τιμή έκδοσης	Τελευταία Τιμή	Συναλλαγή Ημερομηνία	Όγκος Συναλλαγών	Σημ.	Ημερ/νία Λήξης	Αρχικό Επιτόκιο	Πλήθος Εισηγμένων	Όνομ/κή αξία	Τιμή έκδοσης	Τελευταία Τιμή	Συναλλαγή Ημερομηνία	Όγκος Συναλλαγών	Σημ.	Ημερ/νία Λήξης	Αρχικό Επιτόκιο	Πλήθος Εισηγμένων	Όνομ/κή αξία	Τιμή έκδοσης	Τελευταία Τιμή	Συναλλαγή Ημερομηνία	Όγκος Συναλλαγών	Σημ.
13/12/2019	---	---	---	---	---	---	---	---	---	---	---	---	---	---	---	---	---	---	11/12/2020	0.07	1,000,000	1,000.00	999.30	---	---	---	---
13/03/2020	---	---	---	---	---	---	---	---	---	---	---	---	---	---	---	---	---	---	12/03/2021	0.24	600,000	1,000.00	1,000.00	---	---	---	---
12/06/2020	---	---	---	---	---	---	---	---	---	---	---	---	---	---	---	---	---	---	11/06/2021	0.25	1,600,000	1,000.00	997.49	---	---	---	---
11/09/2020	---	---	---	---	---	---	---	---	---	---	---	---	---	---	---	---	---	---	10/09/2021	0.00	1,000,000	1,000.00	1,000.00	---	---	---	---

Ημερήσιο Δελτίο Τιμών

Έτος: 141 Αύξων Αριθμός Συνεδρίασης: 216

Ενότητα 5: Ομόλογα Ελληνικού Δημοσίου Διαπραγματεύσιμα με τη Μέθοδο Εκφώνησης - Αντιφώνησης

Πέμπτη, 12 Νοεμβρίου, 2020

Ομόλογα σε Κυκλοφορία	Νόμισμα / Ελάχιστη διαπραγ.	Ημερομηνία Πληρ.	Αξία τρέχοντος τοκομεριδίου	Σημείωση	Τοκομερίδιο	Μονάδα διαπίσης	Ημερ/νία Έκδοσης	Διάρκεια (έτη)	Σημερινό επιτόκιο	Υ.Δ.Τ σε	Ομόλογα	Τελευταία τιμή προηγ.	Τελευτ. Τιμή	Εκφ. τοις μετρητοίς (€) Αγορ. / Πώλ Ημερομηνία	Συναλλαγές σε τμχ	Ελάχιστο ζωής	Μέγιστο ζωής		
0	GBP / 10	01/12	0.25	---	63	1	01/12/1928	100	2.5	360	Ε.Κ.Τ.Ε.	---	---	---	---	---	---		
103,746	GBP / 10	01/12	0.25	---	61	1	01/12/1930	98	2.5	360	Ε.Κ.Τ.Ε. σειρά	2.27	05/02/1996	2.27	Π	05/02/1996	---	2.27	2.27

Νομικών Προσώπων και Εταιρειών σε Συνάλλαγμα και Ευρο

Σημειώσεις Ομολόγων Ελλ. Δημοσίου

Υ.Δ.Τ: Υπολογισμός Δεδουλευμένων Τόκων.

FLR (= Floating Interest Rate) Ομόλογο Μεταβλητού Επιτοκίου.

Η ελάχιστη διαπραγματεύσιμη Ονομαστική Αξία για όλους τους Άυλους Τίτλους του Δημοσίου είναι τα 100 Ευρώ.

(μφρ-0)

Πίνακας Μελών Χρηματιστηρίου Αθηνών και Μελών ΕΤ.ΕΚ.

Επωνυμία	Διεύθυνση	Τηλέφωνο	Φαξ	Αγορά Μετοχών			Αγορά Παραγώγων		Μέλη ΕΤ.ΕΚ.	
				Μέλος Αγοράς	Μέλος εξ Αποστάσεως	Ειδικός Διαπρήτης	Διαπρήτης	Ειδικός Διαπρήτης	Γενικό Εκκαθιστικό	Άμεσο Εκκαθιστικό
AEONIC SECURITIES C.I.F. P.L.C.	ΛΑΪΟΥ 6, ΓΡ. 301B, ANNA COURT ,	35725337600		a	a					
ALPHA ΤΡΑΠΕΖΑ Α.Ε.	ΛΕΩΦ. ΑΘΗΝΩΝ 103, ΑΘΗΝΑ	+30 2103436820	210-3436270						a	
	ΣΤΑΔΙΟΥ 40, ΑΘΗΝΑ	(210)-3260000	(210)-3264116							
		(210)-3265546	(210)-3265811							
ARGUS STOCKBROKERS LTD	25 ΛΕΩΦΟΡΟΣ ΔΗΜΟΣΘΕΝΗ ΣΕΒΕΡΗ 25 ,	0035722717000		a	a		a			
ATLANTIC SECURITIES LTD	ΠΡΟΔΡΟΜΟΥ 37 37,	0035722445400		a	a					
ΑΧΟΝ ΧΡΗΜΑΤΙΣΤΗΡΙΑΚΗ Α.Ε.Π.Ε.Υ.	ΣΤΑΔΙΟΥ 48 48, ΑΘΗΝΑ	2103363800		a			a			
ΒΕΤΑ ΧΡΗΜΑΤΙΣΤΗΡΙΑΚΗ Α.Ε.Π.Ε.Υ.	Λ.ΑΛΕΞΑΝΔΡΑΣ 29 29 , ΑΘΗΝΑ	2106478930		a		a				a
BNP PARIBAS SECURITIES SERVICES	ΛΑΜΨΑΚΟΥ 2 2, ΑΘΗΝΑ	2107468500							a	
BOFA SECURITIES EUROPE SA	112 AVENUE KL?BER 75116 ,	+33 153655555		a	a					
CAPITAL ΑΧΕΠΕΥ	ΜΗΤΡΟΠΟΛΕΩΣ 58 58, ΑΘΗΝΑ	2103369700		a			a			
CFS ΧΡΗΜΑΤΙΣΤΗΡΙΑΚΗ Α.Ε.Π.Ε.Υ.	ΠΑΠΑΡΡΗΓΟΠΟΥΛΟΥ 3 3, ΑΘΗΝΑ	2103360800		a						
CITIGROUP GLOBAL MARKETS EUROPE AG	REUTERWEG 16 FRANKFURT 16,	+49 691366-0		a	a					
CITIGROUP GLOBAL MARKETS LIMITED	33 CANADA SQUARE -CANARY WHARF 1,	+44 02079864000		a	a					
CREDIT SUISSE SECURITIES (EUROPE) LIMITED	ONE CABOT SQUARE 1 , LONDON	+44 2078888888		a	a					
CREDIT SUISSE SECURITIES SOCIEDAD DE VALORES SA	CALLE AYALA 42, 3A PLANTA-B MADRID ,	+34917916000		a	a					
DEUTSCHE BANK AG	GREAT WINCHESTER STREET 1 , LONDON	+44 20 754 54209	00441133361437		a					
EUROBANK EQUITIES Α.Ε.Π.Ε.Υ.	ΦΙΛ/ΕΛΛΗΝΩΝ 10 & ΞΕΝΟΦΩΝΤΟΣ 13 , ΑΘΗΝΑ	2103720425		a		a	a			a
EUROCORP Α.Ε.Π.Ε.Υ.	ΠΛ.ΦΙΛΙΚΗΣ ΕΤΑΙΡΕΙΑΣ 14 14, ΑΘΗΝΑ	2107263600		a			a			a
EUROTRUST ΧΡΗΜΑΤΙΣΤΗΡΙΑΚΗ Α.Ε.Π.Ε.Υ.	ΣΕΒΑΣΤΟΥΠΟΛΕΩΣ 113 113, ΑΘΗΝΑ	2103363100		a						
EUROXX ΧΡΗΜΑΤΙΣΤΗΡΙΑΚΗ Α.Ε.Π.Ε.Υ.	ΠΑΛΑΙΟΛΟΓΟΥ 7, ΧΑΛΑΝΔΡΙ	(210)-6879400	(210)-6879401				a	a		a
	ΠΑΛΑΙΟΛΟΓΟΥ 7, ΧΑΛΑΝΔΡΙ	+30 2106879400	210-6879401							
GLOBAL CAPITAL SECURITIES & FINANCIAL SERVICES LTD	Λ.ΑΡΧΙΕΠΙΣΚΟΠΟΥ ΜΑΚΑΡΙΟΥ Γ50 50,	0035722710710		a	a					
HSBC FRANCE	Λ.ΜΕΣΣΟΓΕΙΩΝ 109-111 109-111,	2106960000							a	
INDEX ΧΡΗΜΑΤΙΣΤΗΡΙΑΚΗ Α.Ε.Π.Ε.Υ.	ΔΡΑΓΑΤΣΑΝΙΟΥ 6 6, ΑΘΗΝΑ	2103213920		a						
LAIKI FINANCIAL SERVICES LTD	ΛΕΩΦ. ΒΥΡΩΝΟΣ 26, ΛΕΥΚΩΣΙΑ ΚΥΠΡΟΥ	357 22367367	357 22718567		a					
MEGA EQUITY SECURITIES & FINANCIAL SERVICES PUBLIC LTD	ΛΕΩΦ.ΓΡΙΒΑ ΔΙΓΕΝΗ 42-44 42-44,	0035722711711		a	a		a			
MERIT ΧΡΗΜΑΤΙΣΤΗΡΙΑΚΗ Α.Ε.Π.Ε.Υ.	ΣΟΦΟΚΛΕΟΥΣ 5 5, ΑΘΗΝΑ	2103671880		a		a				a
MERRILL LYNCH INTERNATIONAL	2 KING EDWARD STREET 2 , LONDON	+44 20276281000		a	a					
NUNTIUS ΧΡΗΜΑΤΙΣΤΗΡΙΑΚΗ Α.Ε.Π.Ε.Υ.	ΔΡΑΓΑΤΣΑΝΙΟΥ 6 6, ΑΘΗΝΑ	2103350599		a						
ONE PLUS CAPITAL LIMITED	75 PRODRΟΜΟΥ AVENUE NICOSIA 1307 ,	35722873760		a	a					
PROCHOICE CHRIMATISTIRIAKI LTD	ΛΕΩΦ ΣΠΥΡΟΥ ΚΥΠΡΙΑΝΟΥ 57, ΑΚΙΝΗΤΑ Φ 57,	035724661192		a	a					
SHARELINK SECURITIES & FINANCIAL SERVICES LTD	HOUSE-ΘΕΟΤΟΚΗ 6 ΜΕΓΑΡΟ ΕΛΛΗΝΑ 6 ,	+357 22554200		a	a		a			

Πίνακας Μελών Χρηματιστηρίου Αθηνών και Μελών ΕΤ.ΕΚ.

Επωνυμία	Διεύθυνση	Τηλέφωνο	Φαξ	Αγορά Μετοχών			Αγορά Παραγώγων		Μέλη ΕΤ.ΕΚ.	
				Μέλος Αγοράς	Μέλος εξ Αποστάσεως	Ειδικός Διαπρήτης	Διαπρήτης	Ειδικός Διαπρήτης	Γενικό Εκκαθιστικό	Άμεσο Εκκαθιστικό
SOCIETE GENERALE S.A.	17 COURSA VALMY, CEDEX ,	+157290504		a	a		a			
SOLIDUS SECURITIES Α.Ε.Π.Ε.Υ.	ΛΟΥΙΖΗΣ ΡΙΑΝΚΟΥΡ 64 64, ΑΘΗΝΑ	2106900600		a			a			a
THE CYPRUS INVESTMENT & SECURITIES CORPORATION LTD	ΛΕΩΦ. ΛΕΜΕΣΟΥ 154 154,	0035722121700		a	a					
UBS EUROPE SE	OPERNTURM, BOCKENHEIMER LANDSTRASSE 2-4 ,	496921790		a	a					
UBS LIMITED	FINSBURY AVENUE 1 , LONDON	+44 2075687135			a					
Α. ΣΑΡΡΗΣ ΧΡΗΜΑΤΙΣΤΗΡΙΑΚΗ Α.Ε.Π.Ε.Υ.	ΔΡΑΓΑΤΣΑΝΙΟΥ 6 6, ΑΘΗΝΑ	2103367700		a						
ΑΛΦΑ FINANCE ΔΕΠΕΥ	ΜΕΡΛΙΝ 5 5, ΑΘΗΝΑ	2103677400		a		a	a	a		a
Γ. Α. ΠΕΡΒΑΝΑΣ ΧΡΗΜΑΤΙΣΤΗΡΙΑΚΗ Α.Ε.Π.Ε.Υ	ΣΟΦΟΚΛΕΟΥΣ 7-9 7-9, ΑΘΗΝΑ	2103727200		a						
ΔΥΝΑΜΙΚΗ ΧΡΗΜΑΤΙΣΤΗΡΙΑΚΗ Α.Ε.Π.Ε.Υ	ΤΡΑΛΛΕΩΝ 2 & Λ.ΣΥΓΓΡΟΥ 223 , ΝΕΑ ΣΜΥΡΝΗ	2103677700		a			a			a
ΕΘΝΙΚΗ ΤΡΑΠΕΖΑ ΤΗΣ ΕΛΛΑΔΟΣ Α.Ε.	ΑΚΑΔΗΜΙΑΣ 68, ΑΘΗΝΑ	(210)-3328817	(210)-3328678	a		a	a		a	
	ΑΙΟΛΟΥ 86, ΑΘΗΝΑ	(210)-3341000	(210)-3328187							
ΕΘΝΙΚΗ ΧΡΗΜΑΤΙΣΤΗΡΙΑΚΗ Α.Ε.Π.Ε.Υ.	ΛΕΩΦ. ΚΗΦΙΣΙΑΣ 66 (ΚΤΗΡΙΟ Α) 66, ΜΑΡΟΥΣΙ	2103328784		a		a	a	a		
ΕΛΛΗΝΙΚΗ ΤΡΑΠΕΖΑ (ΕΠΕΝΔΥΣΕΙΣ) ΛΤΔ	ΛΕΩΦ.ΚΥΡΙΑΚΟΥ ΜΑΤΣΗ 31 - ΤΘ 24747 , ΛΕΥΚΩΣΙΑ ΚΥΠΡΟΥ	+357 22500100	357 22500110		a					
ΕΛΛΗΝΟΑΜΕΡΙΚΑΝΙΚΗ ΧΡΗΜΑΤΙΣΤΗΡΙΑΚΗ ΔΕΠΕΥ	ΑΝΔΡΕΑ ΠΑΠΑΝΔΡΕΟΥ 27 27, ΜΑΡΟΥΣΙ	2103311100		a		a	a			a
Ι. Χ. ΜΑΥΡΙΚΗΣ ΧΡΗΜΑΤΙΣΤΗΡΙΑΚΗ Α.Ε.Π.Ε.Υ	ΣΟΦΟΚΛΕΟΥΣ 5 5, ΑΘΗΝΑ	2103216730		a						
ΚΑΠΠΑ ΧΡΗΜΑΤΙΣΤΗΡΙΑΚΗ Α.Ε.Π.Ε.Υ.	ΒΑΛΛΑΩΡΙΤΟΥ 15 15, ΑΘΗΝΑ	2103678600		a			a			
ΚΑΡΑΜΑΝΟΦ ΧΡΗΜΑΤΙΣΤΗΡΙΑΚΗ Α.Ε.Π.Ε.Υ.	ΠΛ.ΑΓ.ΘΕΟΔΩΡΩΝ 2 2, ΑΘΗΝΑ	2103212947		a						
ΚΥΚΛΟΣ ΧΡΗΜΑΤΙΣΤΗΡΙΑΚΗ Α.Ε.Π.Ε.Υ.	ΠΑΝΕΠΙΣΤΗΜΙΟΥ 39 39, ΑΘΗΝΑ	2103364300		a			a			a
ΛΕΩΝ ΔΕΠΟΛΑΣ ΧΡΗΜΑΤΙΣΤΗΡΙΑΚΗ Α.Ε.Π.Ε.Υ.	ΧΡΗΣΤΟΥ ΛΑΔΑ 1 1, ΑΘΗΝΑ	2103213276 -28		a		a	a			
Ν. ΧΡΥΣΟΧΟΙΔΗΣ ΧΡΗΜΑΤΙΣΤΗΡΙΑΚΗ Α.Ε.Π.Ε.Υ	ΣΟΦΟΚΛΕΟΥΣ 7-9 7-9, ΑΘΗΝΑ	2103213913		a			a			a
ΠΑΝΤΕΛΑΚΗΣ ΧΡΗΜΑΤΙΣΤΗΡΙΑΚΗ Α.Ε.Π.Ε.Υ	ΕΘΝΙΚΗΣ ΑΝΤΙΣΤΑΣΕΩΣ 57, ΚΤΙΡΙΟ Β 57, ΧΑΛΑΝΔΡΙ	2106965000		a		a	a	a		
ΠΕΙΡΑΙΩΣ Α.Ε.Π.Ε.Υ.	ΣΤΑΔΙΟΥ 10 10, ΑΘΗΝΑ	2103354100		a		a	a	a		a
ΠΗΓΑΣΟΣ ΧΡΗΜΑΤΙΣΤΗΡΙΑΚΗ Α.Ε.Π.Ε.Υ.	ΒΑΛΛΑΩΡΙΤΟΥ 17 & ΑΜΕΡΙΚΗΣ 17 , ΑΘΗΝΑ	2103670700		a			a			
ΣΤ. ΕΜ. ΛΑΥΡΕΝΤΑΚΗΣ ΧΡΗΜΑΤΙΣΤΗΡΙΑΚΗ Α.Ε.Π.Ε.Υ.	ΣΟΦΟΚΛΕΟΥΣ 7-9 7-9, ΑΘΗΝΑ	2103213336		a			a			
ΤΡΑΠΕΖΑ EUROBANK ΑΕ	ΟΘΩΝΟΣ 8 , ΑΘΗΝΑ	2103337000							a	
ΤΡΑΠΕΖΑ ΟΡΤΙΜΑ BANK Α.Ε.	ΑΙΓΙΑΛΕΙΑΣ 32 & ΠΑΡΑΔΕΙΣΟΥ 32 , ΜΑΡΟΥΣΙ	2108173111		a		a	a	a	a	
ΤΡΑΠΕΖΑ ΠΕΙΡΑΙΩΣ Α.Ε.	ΑΜΕΡΙΚΗΣ 4, ΑΘΗΝΑ	(210)-3335000	(210)-3335079	a			a		a	
		(210)-3335918	(210)-3254207							
	ΑΜΕΡΙΚΗΣ 4, ΑΘΗΝΑ	+30 2103335000	210-3335079							

Πίνακας Μετοχών Υπό Ειδική Διαπραγμάτευση

Χρεόγραφο	Κατηγορία Διαπραγμάτευσης
Ειδικός Διαπραγματευτής	Έναρξη Ειδικής Διαπραγμάτευσης
MLS ΠΛΗΡΟΦΟΡΙΚΗ (ΚΟ)	Κατάσταση σε Αναστολή
ΠΕΙΡΑΙΩΣ Α.Ε.Π.Ε.Υ.	01/08/2019
ALPHA ETF FTSE Athex Large Cap	Διαπραγματεύσιμα Αμοιβαία Κεφάλαια (Δ.Α.Κ.)
ΑΛΦΑ FINANCE ΑΕΠΕΥ	02/01/1900
ΕΘΝΙΚΗ ΧΡΗΜΑΤΙΣΤΗΡΙΑΚΗ Α.Ε.Π.Ε.Υ.	02/01/1900
A.S. COMPANY (ΚΟ)	Κύρια Αγορά
EUROBANK EQUITIES Α.Ε.Π.Ε.Υ.	01/04/2019
ALPHA BANK (ΚΟ)	Κύρια Αγορά
EUROBANK EQUITIES Α.Ε.Π.Ε.Υ.	22/10/2006
MERIT ΧΡΗΜΑΤΙΣΤΗΡΙΑΚΗ Α.Ε.Π.Ε.Υ.	03/09/2012
ΑΛΦΑ FINANCE ΑΕΠΕΥ	29/02/2016
ΕΘΝΙΚΗ ΧΡΗΜΑΤΙΣΤΗΡΙΑΚΗ Α.Ε.Π.Ε.Υ.	02/01/1900
ΕΛΛΗΝΟΑΜΕΡΙΚΑΝΙΚΗ ΧΡΗΜΑΤΙΣΤΗΡΙΑΚΗ ΑΕΠΕΥ	25/07/2014
ΛΕΩΝ ΔΕΠΟΛΑΣ ΧΡΗΜΑΤΙΣΤΗΡΙΑΚΗ Α.Ε.Π.Ε.Υ.	04/01/2016
ΠΕΙΡΑΙΩΣ Α.Ε.Π.Ε.Υ.	28/05/2009
ΑΤΤΙΣΑ ΣΥΜΜΕΤΟΧΩΝ (ΚΟ)	Κύρια Αγορά
ΕΛΛΗΝΟΑΜΕΡΙΚΑΝΙΚΗ ΧΡΗΜΑΤΙΣΤΗΡΙΑΚΗ ΑΕΠΕΥ	28/12/2017
ΑΤΤΙΣΑ BANK Α.Τ.Ε. (ΚΟ)	Κύρια Αγορά
EUROBANK EQUITIES Α.Ε.Π.Ε.Υ.	11/11/2019
EUROXX ΧΡΗΜΑΤΙΣΤΗΡΙΑΚΗ Α.Ε.Π.Ε.Υ.	22/01/2016
ΠΕΙΡΑΙΩΣ Α.Ε.Π.Ε.Υ.	20/09/2017
AUTOHELLAS (ΚΟ)	Κύρια Αγορά
EUROXX ΧΡΗΜΑΤΙΣΤΗΡΙΑΚΗ Α.Ε.Π.Ε.Υ.	02/07/2018
ΑΛΦΑ FINANCE ΑΕΠΕΥ	01/07/2019
AVE (ΚΟ)	Κύρια Αγορά
EUROXX ΧΡΗΜΑΤΙΣΤΗΡΙΑΚΗ Α.Ε.Π.Ε.Υ.	05/06/2020
BRIQ PROPERTIES (ΚΟ)	Κύρια Αγορά
EUROBANK EQUITIES Α.Ε.Π.Ε.Υ.	09/09/2019
BYTE COMPUTER (ΚΟ)	Κύρια Αγορά
MERIT ΧΡΗΜΑΤΙΣΤΗΡΙΑΚΗ Α.Ε.Π.Ε.Υ.	04/08/2008
CENERGY HOLDINGS (ΚΑ)	Κύρια Αγορά
EUROBANK EQUITIES Α.Ε.Π.Ε.Υ.	02/01/2016
ΑΛΦΑ FINANCE ΑΕΠΕΥ	02/01/2016
CNL CAPITAL (ΚΟ)	Κύρια Αγορά
MERIT ΧΡΗΜΑΤΙΣΤΗΡΙΑΚΗ Α.Ε.Π.Ε.Υ.	01/10/2018
COCA-COLA HBC AG (ΚΟ)	Κύρια Αγορά
ΕΘΝΙΚΗ ΧΡΗΜΑΤΙΣΤΗΡΙΑΚΗ Α.Ε.Π.Ε.Υ.	02/01/1900
ΠΕΙΡΑΙΩΣ Α.Ε.Π.Ε.Υ.	04/05/2015
EUROBANK HOLDINGS (ΚΟ)	Κύρια Αγορά
EUROBANK EQUITIES Α.Ε.Π.Ε.Υ.	01/06/2012
MERIT ΧΡΗΜΑΤΙΣΤΗΡΙΑΚΗ Α.Ε.Π.Ε.Υ.	06/11/2017
ΑΛΦΑ FINANCE ΑΕΠΕΥ	09/01/2006
ΕΘΝΙΚΗ ΧΡΗΜΑΤΙΣΤΗΡΙΑΚΗ Α.Ε.Π.Ε.Υ.	02/01/1900
ΕΛΛΗΝΟΑΜΕΡΙΚΑΝΙΚΗ ΧΡΗΜΑΤΙΣΤΗΡΙΑΚΗ ΑΕΠΕΥ	25/07/2014
ΛΕΩΝ ΔΕΠΟΛΑΣ ΧΡΗΜΑΤΙΣΤΗΡΙΑΚΗ Α.Ε.Π.Ε.Υ.	30/11/2018
ΠΕΙΡΑΙΩΣ Α.Ε.Π.Ε.Υ.	28/09/2009
FOURLIS ΣΥΜΜΕΤΟΧΩΝ (ΚΟ)	Κύρια Αγορά
EUROBANK EQUITIES Α.Ε.Π.Ε.Υ.	01/12/2016
ΠΕΙΡΑΙΩΣ Α.Ε.Π.Ε.Υ.	06/03/2017
INTERCONTINENTAL (ΚΟ)	Κύρια Αγορά
ΛΕΩΝ ΔΕΠΟΛΑΣ ΧΡΗΜΑΤΙΣΤΗΡΙΑΚΗ Α.Ε.Π.Ε.Υ.	03/06/2019
INTRACOM HOLDINGS (ΚΟ)	Κύρια Αγορά
ΛΕΩΝ ΔΕΠΟΛΑΣ ΧΡΗΜΑΤΙΣΤΗΡΙΑΚΗ Α.Ε.Π.Ε.Υ.	08/10/2018
JUMBO (ΚΟ)	Κύρια Αγορά
EUROBANK EQUITIES Α.Ε.Π.Ε.Υ.	25/05/2020
MERIT ΧΡΗΜΑΤΙΣΤΗΡΙΑΚΗ Α.Ε.Π.Ε.Υ.	06/11/2017
ΠΕΙΡΑΙΩΣ Α.Ε.Π.Ε.Υ.	06/03/2017
LAMDA DEVELOPMENT (ΚΟ)	Κύρια Αγορά
EUROBANK EQUITIES Α.Ε.Π.Ε.Υ.	08/12/2014
ΠΑΝΤΕΛΑΚΗΣ ΧΡΗΜΑΤΙΣΤΗΡΙΑΚΗ Α.Ε.Π.Ε.Υ.	06/11/2017
ΠΕΙΡΑΙΩΣ Α.Ε.Π.Ε.Υ.	29/06/2017
MARFIN INVESTMENT GROUP (ΚΟ)	Κύρια Αγορά
EUROBANK EQUITIES Α.Ε.Π.Ε.Υ.	23/03/2015
ΠΕΙΡΑΙΩΣ Α.Ε.Π.Ε.Υ.	02/02/2009
PROFILE (ΚΟ)	Κύρια Αγορά
ΠΑΝΤΕΛΑΚΗΣ ΧΡΗΜΑΤΙΣΤΗΡΙΑΚΗ Α.Ε.Π.Ε.Υ.	01/07/2019
QUEST ΣΥΜΜΕΤΟΧΩΝ (ΚΟ)	Κύρια Αγορά
ΒΕΤΑ ΧΡΗΜΑΤΙΣΤΗΡΙΑΚΗ Α.Ε.Π.Ε.Υ.	26/03/2018
EUROBANK EQUITIES Α.Ε.Π.Ε.Υ.	28/01/2019

Πίνακας Μετοχών Υπό Ειδική Διαπραγμάτευση

Χρεόγραφο	Κατηγορία Διαπραγμάτευσης
Ειδικός Διαπραγματευτής	Έναρξη Ειδικής Διαπραγμάτευσης
ΤΙΤΑΝ CEMENT (ΚΑ)	Κύρια Αγορά
EUROBANK EQUITIES Α.Ε.Π.Ε.Υ.	06/11/2019
ΝΙΟΗΛCO SA/ΝV (ΚΑ)	Κύρια Αγορά
EUROBANK EQUITIES Α.Ε.Π.Ε.Υ.	04/03/2014
MERIT ΧΡΗΜΑΤΙΣΤΗΡΙΑΚΗ Α.Ε.Π.Ε.Υ.	17/03/2014
ΑΛΦΑ FINANCE ΑΕΠΕΥ	11/03/2008
ΑΒΑΞ Α.Ε. (ΚΟ)	Κύρια Αγορά
EUROBANK EQUITIES Α.Ε.Π.Ε.Υ.	14/12/2015
ΑΔΜΗΕ ΣΥΜΜΕΤΟΧΩΝ Α.Ε. (ΚΟ)	Κύρια Αγορά
ΕΛΛΗΝΟΑΜΕΡΙΚΑΝΙΚΗ ΧΡΗΜΑΤΙΣΤΗΡΙΑΚΗ ΑΕΠΕΥ	09/03/2020
ΠΕΙΡΑΙΩΣ Α.Ε.Π.Ε.Υ.	29/06/2017
ΑΕΡΟΠΟΡΙΑ ΑΙΓΑΙΟΥ (ΚΟ)	Κύρια Αγορά
EUROBANK EQUITIES Α.Ε.Π.Ε.Υ.	22/09/2020
ΓΕΚ ΤΕΡΝΑ (ΚΟ)	Κύρια Αγορά
ΠΕΙΡΑΙΩΣ Α.Ε.Π.Ε.Υ.	29/08/2019
ΔΕΗ (ΚΟ)	Κύρια Αγορά
EUROBANK EQUITIES Α.Ε.Π.Ε.Υ.	22/10/2006
MERIT ΧΡΗΜΑΤΙΣΤΗΡΙΑΚΗ Α.Ε.Π.Ε.Υ.	06/11/2017
ΑΛΦΑ FINANCE ΑΕΠΕΥ	09/01/2006
ΕΘΝΙΚΗ ΧΡΗΜΑΤΙΣΤΗΡΙΑΚΗ Α.Ε.Π.Ε.Υ.	02/01/1900
ΕΛΛΗΝΟΑΜΕΡΙΚΑΝΙΚΗ ΧΡΗΜΑΤΙΣΤΗΡΙΑΚΗ ΑΕΠΕΥ	01/09/2014
ΠΕΙΡΑΙΩΣ Α.Ε.Π.Ε.Υ.	28/09/2009
ΕΘΝΙΚΗ ΤΡΑΠΕΖΑ (ΚΟ)	Κύρια Αγορά
EUROBANK EQUITIES Α.Ε.Π.Ε.Υ.	22/10/2006
MERIT ΧΡΗΜΑΤΙΣΤΗΡΙΑΚΗ Α.Ε.Π.Ε.Υ.	03/09/2012
ΑΛΦΑ FINANCE ΑΕΠΕΥ	09/01/2006
ΕΘΝΙΚΗ ΧΡΗΜΑΤΙΣΤΗΡΙΑΚΗ Α.Ε.Π.Ε.Υ.	02/01/1900
ΕΛΛΗΝΟΑΜΕΡΙΚΑΝΙΚΗ ΧΡΗΜΑΤΙΣΤΗΡΙΑΚΗ ΑΕΠΕΥ	25/07/2014
ΛΕΩΝ ΔΕΠΟΛΑΣ ΧΡΗΜΑΤΙΣΤΗΡΙΑΚΗ Α.Ε.Π.Ε.Υ.	20/05/2015
ΠΕΙΡΑΙΩΣ Α.Ε.Π.Ε.Υ.	08/09/2008
ΕΚΤΕΡ (ΚΟ)	Κύρια Αγορά
EUROBANK EQUITIES Α.Ε.Π.Ε.Υ.	16/10/2017
ΛΕΩΝ ΔΕΠΟΛΑΣ ΧΡΗΜΑΤΙΣΤΗΡΙΑΚΗ Α.Ε.Π.Ε.Υ.	21/05/2018
ΕΛΑΣΤΡΟΝ (ΚΟ)	Κύρια Αγορά
ΛΕΩΝ ΔΕΠΟΛΑΣ ΧΡΗΜΑΤΙΣΤΗΡΙΑΚΗ Α.Ε.Π.Ε.Υ.	20/02/2017
ΕΛΒΑΛΧΑΛΚΟΡ (ΚΟ)	Κύρια Αγορά
EUROBANK EQUITIES Α.Ε.Π.Ε.Υ.	07/05/2018
ΑΛΦΑ FINANCE ΑΕΠΕΥ	07/05/2018
ΕΛΒΕ Α.Β.Ε.Ε. (ΚΟ)	Κύρια Αγορά
ΛΕΩΝ ΔΕΠΟΛΑΣ ΧΡΗΜΑΤΙΣΤΗΡΙΑΚΗ Α.Ε.Π.Ε.Υ.	02/11/2020
ΕΛΛΑΚΤΩΡ (ΚΟ)	Κύρια Αγορά
EUROBANK EQUITIES Α.Ε.Π.Ε.Υ.	01/06/2012
EUROXX ΧΡΗΜΑΤΙΣΤΗΡΙΑΚΗ Α.Ε.Π.Ε.Υ.	24/09/2018
ΑΛΦΑ FINANCE ΑΕΠΕΥ	18/03/2019
ΕΘΝΙΚΗ ΧΡΗΜΑΤΙΣΤΗΡΙΑΚΗ Α.Ε.Π.Ε.Υ.	02/01/1900
ΠΕΙΡΑΙΩΣ Α.Ε.Π.Ε.Υ.	22/10/2018
ΕΛΛΗΝ ΧΡΗΜΑΤΙΣΤΗΡΙΑ Χ.Α. (ΚΟ)	Κύρια Αγορά
ΕΘΝΙΚΗ ΧΡΗΜΑΤΙΣΤΗΡΙΑΚΗ Α.Ε.Π.Ε.Υ.	02/01/1900
ΕΛΛΗΝΟΑΜΕΡΙΚΑΝΙΚΗ ΧΡΗΜΑΤΙΣΤΗΡΙΑΚΗ ΑΕΠΕΥ	01/09/2014
ΠΕΙΡΑΙΩΣ Α.Ε.Π.Ε.Υ.	04/05/2015
ΕΛΛΗΝΙΚΑ ΠΕΤΡΕΛΑΙΑ (ΚΟ)	Κύρια Αγορά
ΕΛΛΗΝΟΑΜΕΡΙΚΑΝΙΚΗ ΧΡΗΜΑΤΙΣΤΗΡΙΑΚΗ ΑΕΠΕΥ	14/09/2015
ΠΕΙΡΑΙΩΣ Α.Ε.Π.Ε.Υ.	20/03/2017
ΕΛΤΟΝ (ΚΟ)	Κύρια Αγορά
ΒΕΤΑ ΧΡΗΜΑΤΙΣΤΗΡΙΑΚΗ Α.Ε.Π.Ε.Υ.	03/09/2012
ΛΕΩΝ ΔΕΠΟΛΑΣ ΧΡΗΜΑΤΙΣΤΗΡΙΑΚΗ Α.Ε.Π.Ε.Υ.	01/04/2019
ΕΝΤΕΡΣΟΦΤ (ΚΟ)	Κύρια Αγορά
EUROBANK EQUITIES Α.Ε.Π.Ε.Υ.	22/06/2020
ΕΥΔΑΠ (ΚΟ)	Κύρια Αγορά
EUROBANK EQUITIES Α.Ε.Π.Ε.Υ.	10/06/2019
ΑΛΦΑ FINANCE ΑΕΠΕΥ	27/01/2020
ΕΥΡΩΠΑΪΚΗ ΠΙΣΤΗ (ΚΟ)	Κύρια Αγορά
ΠΑΝΤΕΛΑΚΗΣ ΧΡΗΜΑΤΙΣΤΗΡΙΑΚΗ Α.Ε.Π.Ε.Υ.	15/07/2019
ΙΚΤΙΝΟΣ ΕΛΛΑΣ (ΚΟ)	Κύρια Αγορά
EUROBANK EQUITIES Α.Ε.Π.Ε.Υ.	25/02/2019
ΑΛΦΑ FINANCE ΑΕΠΕΥ	01/04/2019
ΕΘΝΙΚΗ ΧΡΗΜΑΤΙΣΤΗΡΙΑΚΗ Α.Ε.Π.Ε.Υ.	02/01/1900
ΚΑΡΑΜΟΛΕΓΚΟΣ (ΚΟ)	Κύρια Αγορά
EUROXX ΧΡΗΜΑΤΙΣΤΗΡΙΑΚΗ Α.Ε.Π.Ε.Υ.	04/10/2019

Πίνακας Μετοχών Υπό Ειδική Διαπραγμάτευση

Χρεόγραφο	Κατηγορία Διαπραγμάτευσης
Ειδικός Διαπραγματευτής	Έναρξη Ειδικής Διαπραγμάτευσης
ΚΛΟΥΚΙΝΑΣ - ΛΑΠΠΑΣ (ΚΟ)	Κύρια Αγορά
ΒΕΤΑ ΧΡΗΜΑΤΙΣΤΗΡΙΑΚΗ Α.Ε.Π.Ε.Υ.	22/09/2014
ΚΡΙ - ΚΡΙ (ΚΟ)	Κύρια Αγορά
ΕΥΡΟΒΑΝΚ ΕQUITIES Α.Ε.Π.Ε.Υ.	07/05/2018
ΛΕΩΝ ΔΕΠΟΛΑΣ ΧΡΗΜΑΤΙΣΤΗΡΙΑΚΗ Α.Ε.Π.Ε.Υ.	16/01/2017
ΛΑΜΨΑ (ΚΟ)	Κύρια Αγορά
ΛΕΩΝ ΔΕΠΟΛΑΣ ΧΡΗΜΑΤΙΣΤΗΡΙΑΚΗ Α.Ε.Π.Ε.Υ.	16/01/2017
ΜΟΤΟΡ ΟΪΛ (ΚΟ)	Κύρια Αγορά
ΕΥΡΟΒΑΝΚ ΕQUITIES Α.Ε.Π.Ε.Υ.	22/10/2006
MERIT ΧΡΗΜΑΤΙΣΤΗΡΙΑΚΗ Α.Ε.Π.Ε.Υ.	25/02/2019
ΕΘΝΙΚΗ ΧΡΗΜΑΤΙΣΤΗΡΙΑΚΗ Α.Ε.Π.Ε.Υ.	02/01/1900
ΕΛΛΗΝΟΑΜΕΡΙΚΑΝΙΚΗ ΧΡΗΜΑΤΙΣΤΗΡΙΑΚΗ ΑΕΠΕΥ	01/09/2014
ΛΕΩΝ ΔΕΠΟΛΑΣ ΧΡΗΜΑΤΙΣΤΗΡΙΑΚΗ Α.Ε.Π.Ε.Υ.	01/04/2019
ΠΕΙΡΑΙΩΣ Α.Ε.Π.Ε.Υ.	04/05/2015
ΜΥΤΙΛΗΝΑΙΟΣ (ΚΟ)	Κύρια Αγορά
ΕΥΡΟΒΑΝΚ ΕQUITIES Α.Ε.Π.Ε.Υ.	20/09/2017
MERIT ΧΡΗΜΑΤΙΣΤΗΡΙΑΚΗ Α.Ε.Π.Ε.Υ.	25/02/2019
ΑΛΦΑ FINANCE ΑΕΠΕΥ	15/04/2019
ΕΘΝΙΚΗ ΧΡΗΜΑΤΙΣΤΗΡΙΑΚΗ Α.Ε.Π.Ε.Υ.	02/01/1900
ΠΕΙΡΑΙΩΣ Α.Ε.Π.Ε.Υ.	04/05/2015
ΟΛΠ (ΚΟ)	Κύρια Αγορά
ΕΥΡΟΒΑΝΚ ΕQUITIES Α.Ε.Π.Ε.Υ.	06/02/2019
ΟΠΑΠ (ΚΟ)	Κύρια Αγορά
ΕΥΡΟΒΑΝΚ ΕQUITIES Α.Ε.Π.Ε.Υ.	22/10/2006
MERIT ΧΡΗΜΑΤΙΣΤΗΡΙΑΚΗ Α.Ε.Π.Ε.Υ.	20/03/2017
ΑΛΦΑ FINANCE ΑΕΠΕΥ	09/01/2006
ΕΘΝΙΚΗ ΧΡΗΜΑΤΙΣΤΗΡΙΑΚΗ Α.Ε.Π.Ε.Υ.	02/01/1900
ΕΛΛΗΝΟΑΜΕΡΙΚΑΝΙΚΗ ΧΡΗΜΑΤΙΣΤΗΡΙΑΚΗ ΑΕΠΕΥ	25/07/2014
ΠΕΙΡΑΙΩΣ Α.Ε.Π.Ε.Υ.	04/05/2015
ΟΤΕ (ΚΟ)	Κύρια Αγορά
ΕΥΡΟΒΑΝΚ ΕQUITIES Α.Ε.Π.Ε.Υ.	22/10/2006
MERIT ΧΡΗΜΑΤΙΣΤΗΡΙΑΚΗ Α.Ε.Π.Ε.Υ.	20/03/2017
ΑΛΦΑ FINANCE ΑΕΠΕΥ	09/01/2006
ΕΘΝΙΚΗ ΧΡΗΜΑΤΙΣΤΗΡΙΑΚΗ Α.Ε.Π.Ε.Υ.	02/01/1900
ΕΛΛΗΝΟΑΜΕΡΙΚΑΝΙΚΗ ΧΡΗΜΑΤΙΣΤΗΡΙΑΚΗ ΑΕΠΕΥ	25/07/2014
ΛΕΩΝ ΔΕΠΟΛΑΣ ΧΡΗΜΑΤΙΣΤΗΡΙΑΚΗ Α.Ε.Π.Ε.Υ.	20/04/2015
ΠΕΙΡΑΙΩΣ Α.Ε.Π.Ε.Υ.	08/09/2008
ΠΑΠΟΥΤΣΑΝΗΣ (ΚΟ)	Κύρια Αγορά
ΒΕΤΑ ΧΡΗΜΑΤΙΣΤΗΡΙΑΚΗ Α.Ε.Π.Ε.Υ.	25/11/2013
ΑΛΦΑ FINANCE ΑΕΠΕΥ	19/11/2018
ΠΕΙΡΑΙΩΣ ΤΡΑΠΕΖΑ (ΚΟ)	Κύρια Αγορά
ΕΥΡΟΒΑΝΚ ΕQUITIES Α.Ε.Π.Ε.Υ.	22/10/2006
ΕΥΡΟΧΧ ΧΡΗΜΑΤΙΣΤΗΡΙΑΚΗ Α.Ε.Π.Ε.Υ.	15/02/2016
MERIT ΧΡΗΜΑΤΙΣΤΗΡΙΑΚΗ Α.Ε.Π.Ε.Υ.	16/09/2013
ΑΛΦΑ FINANCE ΑΕΠΕΥ	15/04/2019
ΕΘΝΙΚΗ ΧΡΗΜΑΤΙΣΤΗΡΙΑΚΗ Α.Ε.Π.Ε.Υ.	02/01/1900
ΕΛΛΗΝΟΑΜΕΡΙΚΑΝΙΚΗ ΧΡΗΜΑΤΙΣΤΗΡΙΑΚΗ ΑΕΠΕΥ	25/07/2014
ΛΕΩΝ ΔΕΠΟΛΑΣ ΧΡΗΜΑΤΙΣΤΗΡΙΑΚΗ Α.Ε.Π.Ε.Υ.	30/11/2018
ΠΕΙΡΑΙΩΣ Α.Ε.Π.Ε.Υ.	16/02/2009
ΠΕΤΡΟΠΟΥΛΟΣ ΠΕΤΡΟΣ (ΚΟ)	Κύρια Αγορά
ΕΥΡΟΒΑΝΚ ΕQUITIES Α.Ε.Π.Ε.Υ.	01/04/2019
ΠΑΝΤΕΛΑΚΗΣ ΧΡΗΜΑΤΙΣΤΗΡΙΑΚΗ Α.Ε.Π.Ε.Υ.	16/03/2020
ΠΛΑΙΣΙΟ COMPUTERS (ΚΟ)	Κύρια Αγορά
ΕΥΡΟΒΑΝΚ ΕQUITIES Α.Ε.Π.Ε.Υ.	02/03/2015
ΠΛΑΣΤΙΚΑ ΘΡΑΚΗΣ (ΚΟ)	Κύρια Αγορά
ΕΥΡΟΒΑΝΚ ΕQUITIES Α.Ε.Π.Ε.Υ.	26/03/2018
ΑΛΦΑ FINANCE ΑΕΠΕΥ	26/03/2018
ΣΑΡΑΝΤΗΣ ΓΡ. (ΚΟ)	Κύρια Αγορά
ΒΕΤΑ ΧΡΗΜΑΤΙΣΤΗΡΙΑΚΗ Α.Ε.Π.Ε.Υ.	14/05/2012
ΕΥΡΟΒΑΝΚ ΕQUITIES Α.Ε.Π.Ε.Υ.	24/10/2016
ΣΠΥΡΟΥ ΑΓΡ. ΟΙΚ. (ΚΟ)	Κύρια Αγορά
ΕΥΡΟΒΑΝΚ ΕQUITIES Α.Ε.Π.Ε.Υ.	02/09/2019
ΤΕΡΝΑ ΕΝΕΡΓΕΙΑΚΗ (ΚΟ)	Κύρια Αγορά
ΠΕΙΡΑΙΩΣ Α.Ε.Π.Ε.Υ.	09/12/2019

Γνωστοποιήσεις Συναλλαγών - Κατάλογος Υπόχρεων Προσώπων

Ημερομηνία Υποβολής [1]	Επωνυμία	Λόγος Υποβολής [2]	Υπόχρεος	Ιδιότητα Υποχρέου	Σχέση με τον Υπόχρεο	Ημερομηνία Συναλλαγής	Αγορά	Όγκος Συναλλαγών	Αξία Συναλλαγών	Φύση Συναλλαγής [3]	Είδος Χρηματικού μέσου	Παρατηρήσεις [4]
12/11/2020	ΕΝΤΕΡΣΟΦΤ Α.Ε. ΠΑΡΑΓΩΓΗΣ & ΕΜΠΟΡΙΑΣ ΛΟΓΙΣΜΙΚΟΥ & ΥΠΗΡΕΣΙΩΝ	B	ΠΑΠΑΧΡΙΣΤΟΠΟΥΛΟΥ ΑΙΚΑΤΕΡΙΝΗ	Μέλος ΔΣ Εκτελεστικό	Τέκνο	09/11/2020	ΑΞΙΩΝ ΧΑ	2,500	4,500.00	Π	Μετοχή	1

Σημειώσεις Γνωστοποιήσεων Συναλλαγών

Για περισσότερες πληροφορίες επί των γνωστοποιήσεων συναλλαγών επισκεφτείτε την ιστοσελίδα <http://athexgroup.gr/el/web/guest/companies-info-trade-notifications>

[1] - Η Ημερομηνία Υποβολής αφορά την Ημερομηνία που η Γνωστοποίηση παρελήφθει από το Χ.Α.

[2] - Λόγος Υποβολής: Α: Πρόσωπο που ασκεί Διευθυντικά καθήκοντα, Β: Πρόσωπο που έχει στενό δεσμό με πρόσωπο που ασκεί Διευθυντικά καθήκοντα.

[3] - Φύση Συναλλαγής: Α: Αγορά, Π: Πώληση.

[4] - Παρατηρήσεις: 1 - Λόγω Συμμετοχής σε ΑΜΚ, 2 - Λόγω Εξάσκησης Δικαιώματος Προαίρεσης αγοράς μετοχών που παρέχεται στο προσωπικό, 3 - Λόγω Δωρεάς, 4 - Λόγω Συγχώνευσης ή Διάσπασης κλπ, 5 - Λόγω Μετατροπής ή Ανταλλαγής Ομολογιών, 6 - Ανταλλαγή λόγω Προαιρετικής Δημόσιας Πρότασης.

Υποκείμενη Αγορά				Αγορά Παραγώγων													
Ανωτ Τιμή	Κατωτ Τιμή	Τιμή κλεισ.	Μεταβ.	Μήνας Παράδοσης	Άνοιγμα	Ανωτ Τιμή	Κατωτ Τιμή	Τελ. Τιμή	Τιμή κλεισ.	Τελευταία ζήτηση	Τελευταία προσφορά	Τιμή Εκκαθάρισης ¹	Υψηλό ζωής	Χαμηλό ζωής	Πράξεις	Όγκος	Ανοικτές θέσεις
FTSE/X.A. Large Cap																	
1,581.28	1,549.52	1,561.25	-0.29%														
				Νοέμβριος 2020	1,553.00	1,578.00	1,545.25	1,559.75	1,559.75	---	---		1,586.75	---	255	1,570	3,925
				Δεκέμβριος 2020	1,550.00	1,578.00	1,547.00	1,565.00	1,565.00	---	---		1,578.00	---	41	274	708
				Ιανουάριος 2021	1,570.00	1,570.00	1,560.00	1,560.00	1,560.00	---	---		1,570.00	---	4	17	---
				Μάρτιος 2021	---	---	---	---	1,576.75	---	---		---	---	---	---	---
				Ιούνιος 2021	---	---	---	---	1,584.75	---	---		---	---	---	---	---
				Σεπτέμβριος 2021	---	---	---	---	1,592.75	---	---		---	---	---	---	---

(Μονάδα Διαπραγμάτευσης: 1 Μονάδα Δείκτη x 2€, Χρηματικός Διακανονισμός)

Σημειώσεις Παραγώγων

Τις τιμές εκκαθάρισης και τις τελικές ανοικτές θέσεις μπορείτε να τις ανακτήσετε στο ακόλουθο path <http://www.helex.gr/el/web/guest/statistics-end-of-day-derivatives>

Υποκείμενη Αγορά				Αγορά Παραγώγων													
Ανωτ Τιμή	Κατωτ Τιμή	Τιμή κλεισ.	Μεταβ.	Μήνας Παράδοσης	Άνοιγμα	Ανωτ Τιμή	Κατωτ Τιμή	Τελ Τιμή	Τιμή κλεισ.	Τελευταία ζήτηση	Τελευταία προσφορά	Τιμή Εκκαθάρισης*	Υψηλό ζωής	Χαμηλό ζωής	Πράξεις	Όγκος	Ανοικτές θέσεις
(Μέγεθος Συμβολαίου: 100 Χρεόγραφα, Φυσική Παράδοση)																	
ALPHA BANK (ΚΟ)				Δεκέμβριος 2020	0.550	0.585	0.549	0.567	0.567	---	---	---	0.617	---	459	11,472	67,675
0.5846	0.55	0.5604	-0.53%	Μάρτιος 2021	---	---	---	---	0.567	---	---	---	0.560	---	---	---	450
				Ιούνιος 2021	---	---	---	---	0.570	---	---	---	---	---	---	---	---
				Σεπτέμβριος 2021	---	---	---	---	0.573	---	---	---	---	---	---	---	---
(Μέγεθος Συμβολαίου: 100 Χρεόγραφα, Φυσική Παράδοση)																	
ATTICA BANK A.T.E. (ΚΟ)				Δεκέμβριος 2020	---	---	---	---	0.167	---	---	---	0.190	---	---	---	343
0.171	0.163	0.164	-1.80%	Μάρτιος 2021	---	---	---	---	0.168	---	---	---	---	---	---	---	---
				Ιούνιος 2021	---	---	---	---	0.169	---	---	---	---	---	---	---	---
				Σεπτέμβριος 2021	---	---	---	---	0.170	---	---	---	---	---	---	---	---
(Μέγεθος Συμβολαίου: 100 Χρεόγραφα, Φυσική Παράδοση)																	
CENERGY HOLDINGS (ΚΑ)				Δεκέμβριος 2020	1.73	1.83	1.65	1.67	1.67	---	---	---	1.83	---	154	1,277	7,173
1.816	1.642	1.664	-5.99%	Μάρτιος 2021	---	---	---	---	1.78	---	---	---	1.45	---	---	---	---
				Ιούνιος 2021	---	---	---	---	1.79	---	---	---	---	---	---	---	---
				Σεπτέμβριος 2021	---	---	---	---	1.80	---	---	---	---	---	---	---	---
(Μέγεθος Συμβολαίου: 100 Χρεόγραφα, Φυσική Παράδοση)																	
COCA-COLA HBC AG (ΚΟ)				Δεκέμβριος 2020	24.33	24.90	24.33	24.60	24.60	---	---	---	24.90	---	18	32	204
25	24.23	24.5	0.87%	Μάρτιος 2021	---	---	---	---	24.46	---	---	---	---	---	---	---	---
				Ιούνιος 2021	---	---	---	---	24.59	---	---	---	---	---	---	---	---
				Σεπτέμβριος 2021	---	---	---	---	24.71	---	---	---	---	---	---	---	---
(Μέγεθος Συμβολαίου: 100 Χρεόγραφα, Φυσική Παράδοση)																	
EUROBANK HOLDINGS (ΚΟ)				Δεκέμβριος 2020	0.385	0.396	0.385	0.392	0.392	---	---	---	0.435	---	158	6,811	35,769
0.3951	0.386	0.3926	-0.33%	Μάρτιος 2021	---	---	---	---	0.397	---	---	---	---	---	---	---	---
				Ιούνιος 2021	---	---	---	---	0.399	---	---	---	---	---	---	---	---
				Σεπτέμβριος 2021	---	---	---	---	0.401	---	---	---	---	---	---	---	---
(Μέγεθος Συμβολαίου: 100 Χρεόγραφα, Φυσική Παράδοση)																	
FOURLIS ΣΥΜΜΕΤΟΧΩΝ (ΚΟ)				Δεκέμβριος 2020	3.71	3.78	3.65	3.67	3.67	---	---	---	4.50	---	55	71	349
3.875	3.64	3.69	-1.34%	Μάρτιος 2021	---	---	---	---	3.77	---	---	---	---	---	---	---	---
				Ιούνιος 2021	---	---	---	---	3.79	---	---	---	---	---	---	---	---
				Σεπτέμβριος 2021	---	---	---	---	3.80	---	---	---	---	---	---	---	---
(Μέγεθος Συμβολαίου: 100 Χρεόγραφα, Φυσική Παράδοση)																	
INTRACOM HOLDINGS (ΚΟ)				Δεκέμβριος 2020	0.720	0.747	0.720	0.734	0.734	---	---	---	0.804	---	9	35	842
0.754	0.72	0.73	-0.14%	Μάρτιος 2021	---	---	---	---	0.736	---	---	---	---	---	---	---	---
				Ιούνιος 2021	---	---	---	---	0.740	---	---	---	---	---	---	---	---
				Σεπτέμβριος 2021	---	---	---	---	0.744	---	---	---	---	---	---	---	---

Σημειώσεις Παραγώγων

Τις τιμές εκκαθάρισης και τις τελικές ανοικτές θέσεις μπορείτε να τις ανακτήσετε στο ακόλουθο path <http://www.helex.gr/el/web/guest/statistics-end-of-day-derivatives>

Υποκείμενη Αγορά					Αγορά Παραγώγων													
Ανωτ Τιμή	Κατωτ Τιμή	Τιμή κλεισ.	Μεταβ.	Μήνας Παράδοσης	Άνοιγμα	Ανωτ Τιμή	Κατωτ Τιμή	Τελ Τιμή	Τιμή κλεισ.	Τελευταία ζήτηση	Τελευταία προσφορά	Τιμή Εκκαθάρισης*	Υψηλό ζωής	Χαμηλό ζωής	Πράξεις	Όγκος	Ανοικτές θέσεις	
(Μέγεθος Συμβολαίου: 100 Χρεόγραφα, Φυσική Παράδοση)																		
JUMBO (ΚΟ)					Δεκέμβριος 2020	14.80	14.84	14.33	14.33	14.33	---	---	16.64	---	44	127	481	
14.94	14.17	14.71	-1.54%	Μάρτιος 2021	---	---	---	---	15.05	---	---	---	---	---	---	---	---	
					Ιούνιος 2021	---	---	---	---	---	---	---	---	---	---	---	---	
					Σεπτέμβριος 2021	---	---	---	---	---	---	---	---	---	---	---	---	
(Μέγεθος Συμβολαίου: 100 Χρεόγραφα, Φυσική Παράδοση)																		
LAMDA DEVELOPMENT(ΚΟ)					Δεκέμβριος 2020	5.53	5.64	5.45	5.45	---	---	---	5.99	---	40	112	1,520	
5.66	5.48	5.54	-0.72%	Μάρτιος 2021	---	---	---	---	5.62	---	---	---	---	---	---	---	---	
					Ιούνιος 2021	---	---	---	---	---	---	---	---	---	---	---	---	
					Σεπτέμβριος 2021	---	---	---	---	---	---	---	---	---	---	---	---	
(Μέγεθος Συμβολαίου: 100 Χρεόγραφα, Φυσική Παράδοση)																		
MARFIN INVESTMENT GROUP (ΚΟ)					Δεκέμβριος 2020	0.027	0.028	0.027	0.028	---	---	---	0.059	---	10	321	48,968	
0.0289	0.0267	0.028	1.82%	Μάρτιος 2021	---	---	---	---	0.028	---	---	---	---	---	---	---	---	
					Ιούνιος 2021	---	---	---	---	---	---	---	---	---	---	---	---	
					Σεπτέμβριος 2021	---	---	---	---	---	---	---	---	---	---	---	---	
(Μέγεθος Συμβολαίου: 100 Χρεόγραφα, Φυσική Παράδοση)																		
TITAN CEMENT (ΚΑ)					Δεκέμβριος 2020	12.20	12.44	12.19	12.28	---	---	---	12.44	---	61	230	902	
12.44	12	12.28	2.33%	Μάρτιος 2021	---	---	---	---	12.09	---	---	11.86	---	---	---	---	20	
					Ιούνιος 2021	---	---	---	---	---	---	---	---	---	---	---	---	
					Σεπτέμβριος 2021	---	---	---	---	---	---	---	---	---	---	---	---	
(Μέγεθος Συμβολαίου: 100 Χρεόγραφα, Φυσική Παράδοση)																		
VIOTALCO SA/NV (ΚΑ)					Δεκέμβριος 2020	3.49	3.55	3.27	3.44	---	---	---	3.55	---	98	687	5,554	
3.58	3.25	3.42	-0.44%	Μάρτιος 2021	---	---	---	---	3.46	---	---	---	---	---	---	---	---	
					Ιούνιος 2021	---	---	---	---	---	---	---	---	---	---	---	---	
					Σεπτέμβριος 2021	---	---	---	---	---	---	---	---	---	---	---	---	
(Μέγεθος Συμβολαίου: 100 Χρεόγραφα, Φυσική Παράδοση)																		
ΑΔΜΗΕ ΣΥΜΜΕΤΟΧΩΝ Α.Ε. (ΚΟ)					Δεκέμβριος 2020	2.29	2.31	2.27	2.28	---	---	---	2.42	---	25	147	3,650	
2.32	2.265	2.27	-0.87%	Μάρτιος 2021	---	---	---	---	2.31	---	---	---	---	---	---	---	---	
					Ιούνιος 2021	---	---	---	---	---	---	---	---	---	---	---	---	
					Σεπτέμβριος 2021	---	---	---	---	---	---	---	---	---	---	---	---	
(Μέγεθος Συμβολαίου: 100 Χρεόγραφα, Φυσική Παράδοση)																		
ΓΕΚ ΤΕΡΝΑ (ΚΟ)					Δεκέμβριος 2020	6.24	6.31	6.18	6.18	---	---	---	6.87	---	21	53	3,253	
6.3	6.17	6.23	-0.95%	Μάρτιος 2021	---	---	---	---	6.33	---	---	---	---	---	---	---	---	
					Ιούνιος 2021	---	---	---	---	---	---	---	---	---	---	---	---	
					Σεπτέμβριος 2021	---	---	---	---	---	---	---	---	---	---	---	---	

Σημειώσεις Παραγώγων

Τις τιμές εκκαθάρισης και τις τελικές ανοικτές θέσεις μπορείτε να τις ανακτήσετε στο ακόλουθο path <http://www.helex.gr/el/web/guest/statistics-end-of-day-derivatives>

Υποκείμενη Αγορά				Αγορά Παραγώγων													
Ανωτ Τιμή	Κατωτ Τιμή	Τιμή κλεισ.	Μεταβ.	Μήνας Παράδοσης	Άνοιγμα	Ανωτ Τιμή	Κατωτ Τιμή	Τελ Τιμή	Τιμή κλεισ.	Τελευταία ζήτηση	Τελευταία προσφορά	Τιμή Εκκαθάρισης*	Υψηλό ζωής	Χαμηλό ζωής	Πράξεις	Όγκος	Ανοικτές θέσεις
(Μέγεθος Συμβολαίου: 100 Χρεόγραφα, Φυσική Παράδοση)																	
ΔΕΗ (ΚΟ)				Δεκέμβριος 2020	5.55	5.61	5.51	5.61	5.61	---	---	---	5.70	---	109	703	7,714
5.595	5.5	5.595	0.00%	Μάρτιος 2021	---	---	---	---	5.63	---	---	---	---	---	---	---	---
				Ιούνιος 2021	---	---	---	---	5.66	---	---	---	---	---	---	---	---
				Σεπτέμβριος 2021	---	---	---	---	5.69	---	---	---	---	---	---	---	---
(Μέγεθος Συμβολαίου: 100 Χρεόγραφα, Φυσική Παράδοση)																	
ΕΘΝΙΚΗ ΤΡΑΠΕΖΑ (ΚΟ)				Δεκέμβριος 2020	1.19	1.26	1.19	1.26	1.26	---	---	---	1.26	---	443	8,962	37,852
1.2645	1.189	1.25	2.46%	Μάρτιος 2021	1.22	1.22	1.22	1.22	1.22	---	---	1.22	---	1	1	200	
				Ιούνιος 2021	---	---	---	---	1.23	---	---	---	---	---	---	---	---
				Σεπτέμβριος 2021	---	---	---	---	1.24	---	---	---	---	---	---	---	---
(Μέγεθος Συμβολαίου: 100 Χρεόγραφα, Φυσική Παράδοση)																	
ΕΛΛΑΚΤΩΡ (ΚΟ)				Δεκέμβριος 2020	1.35	1.50	1.35	1.41	1.41	---	---	---	1.57	---	288	3,534	6,786
1.498	1.38	1.409	2.25%	Μάρτιος 2021	---	---	---	---	1.39	---	---	---	---	---	---	---	---
				Ιούνιος 2021	---	---	---	---	1.39	---	---	---	---	---	---	---	---
				Σεπτέμβριος 2021	---	---	---	---	1.40	---	---	---	---	---	---	---	---
(Μέγεθος Συμβολαίου: 100 Χρεόγραφα, Φυσική Παράδοση)																	
ΕΛΛΗΝ. ΧΡΗΜΑΤΙΣΤΗΡΙΑ-Χ.Α. (ΚΟ)				Δεκέμβριος 2020	2.82	2.92	2.82	2.88	2.88	---	---	---	3.06	---	32	85	1,740
2.91	2.785	2.85	0.35%	Μάρτιος 2021	---	---	---	---	2.86	---	---	2.48	---	---	---	2	
				Ιούνιος 2021	---	---	---	---	2.87	---	---	---	---	---	---	---	---
				Σεπτέμβριος 2021	---	---	---	---	2.89	---	---	---	---	---	---	---	---
(Μέγεθος Συμβολαίου: 100 Χρεόγραφα, Φυσική Παράδοση)																	
ΕΛΛΗΝΙΚΑ ΠΕΤΡΕΛΑΙΑ (ΚΟ)				Δεκέμβριος 2020	4.86	5.05	4.86	4.94	4.94	---	---	---	5.30	---	105	268	2,082
5.06	4.82	4.95	1.02%	Μάρτιος 2021	5.04	5.06	4.97	4.97	4.97	---	---	5.06	---	15	122	188	
				Ιούνιος 2021	---	---	---	---	4.96	---	---	---	---	---	---	---	---
				Σεπτέμβριος 2021	---	---	---	---	4.98	---	---	---	---	---	---	---	---
(Μέγεθος Συμβολαίου: 100 Χρεόγραφα, Φυσική Παράδοση)																	
ΕΥΔΑΠ (ΚΟ)				Δεκέμβριος 2020	6.90	6.90	6.90	6.90	6.90	---	---	---	7.51	---	1	1	61
7.02	6.95	7	0.43%	Μάρτιος 2021	---	---	---	---	7.02	---	---	---	---	---	---	---	---
				Ιούνιος 2021	---	---	---	---	7.05	---	---	---	---	---	---	---	---
				Σεπτέμβριος 2021	---	---	---	---	7.09	---	---	---	---	---	---	---	---
(Μέγεθος Συμβολαίου: 100 Χρεόγραφα, Φυσική Παράδοση)																	
ΜΟΤΟΡ ΟΪΛ (ΚΟ)				Δεκέμβριος 2020	9.84	10.32	9.71	9.99	9.99	---	---	---	11.85	---	341	1,119	974
10.31	9.705	10	1.01%	Μάρτιος 2021	---	---	---	---	9.97	---	---	13.27	---	---	---	2	
				Ιούνιος 2021	---	---	---	---	10.02	---	---	---	---	---	---	---	---
				Σεπτέμβριος 2021	---	---	---	---	10.07	---	---	---	---	---	---	---	---

Σημειώσεις Παραγώγων

Τις τιμές εκκαθάρισης και τις τελικές ανοικτές θέσεις μπορείτε να τις ανακτήσετε στο ακόλουθο path <http://www.helex.gr/el/web/guest/statistics-end-of-day-derivatives>

Υποκείμενη Αγορά				Αγορά Παραγώγων										Ανοικτές θέσεις			
Ανωτ Τιμή	Κατωτ Τιμή	Τιμή κλεισ.	Μεταβ.	Μήνας Παράδοσης	Άνοιγμα	Ανωτ Τιμή	Κατωτ Τιμή	Τελ Τιμή	Τιμή κλεισ.	Τελευταία ζήτηση	Τελευταία προσφορά	Τιμή Εκκαθάρισης*	Υψηλό ζωής	Χαμηλό ζωής	Πράξεις	Όγκος	Ανοικτές θέσεις
(Μέγεθος Συμβολαίου: 100 Χρεόγραφα, Φυσική Παράδοση)																	
ΜΥΤΙΛΗΝΑΙΟΣ (ΚΟ)				Δεκέμβριος 2020	9.70	9.89	9.70	9.84	9.84	---	---	---	10.24	---	111	430	4,237
9.88	9.745	9.855	0.56%	Μάρτιος 2021	9.83	9.83	9.83	9.83	9.83	---	---	---	9.83	---	1	5	---
				Ιούνιος 2021	---	---	---	---	9.92	---	---	---	---	---	---	---	---
				Σεπτέμβριος 2021	---	---	---	---	9.97	---	---	---	---	---	---	---	---
(Μέγεθος Συμβολαίου: 100 Χρεόγραφα, Φυσική Παράδοση)																	
ΟΛΠ (ΚΟ)				Δεκέμβριος 2020	---	---	---	---	18.04	---	---	---	18.20	---	---	---	165
18.14	17.7	17.7	-1.67%	Μάρτιος 2021	---	---	---	---	18.13	---	---	---	---	---	---	---	---
				Ιούνιος 2021	---	---	---	---	18.22	---	---	---	---	---	---	---	---
				Σεπτέμβριος 2021	---	---	---	---	18.31	---	---	---	---	---	---	---	---
(Μέγεθος Συμβολαίου: 100 Χρεόγραφα, Φυσική Παράδοση)																	
ΟΠΑΠ (ΚΟ)				Δεκέμβριος 2020	8.38	8.44	8.20	8.42	8.42	---	---	---	8.74	---	29	113	1,924
8.58	8.3	8.5	-0.93%	Μάρτιος 2021	---	---	---	---	8.64	---	---	---	7.59	---	---	10	---
				Ιούνιος 2021	---	---	---	---	8.68	---	---	---	---	---	---	---	---
				Σεπτέμβριος 2021	---	---	---	---	8.73	---	---	---	---	---	---	---	---
(Μέγεθος Συμβολαίου: 100 Χρεόγραφα, Φυσική Παράδοση)																	
ΟΤΕ (ΚΟ)				Δεκέμβριος 2020	12.23	12.52	12.00	12.07	12.07	---	---	---	13.86	---	185	559	3,075
12.55	12.05	12.05	-2.43%	Μάρτιος 2021	12.59	12.59	12.52	12.52	12.52	---	---	---	12.59	---	2	10	1
				Ιούνιος 2021	---	---	---	---	12.50	---	---	---	---	---	---	---	---
				Σεπτέμβριος 2021	---	---	---	---	12.56	---	---	---	---	---	---	---	---
(Μέγεθος Συμβολαίου: 100 Χρεόγραφα, Φυσική Παράδοση)																	
ΠΕΙΡΑΙΩΣ ΤΡΑΠΕΖΑ (ΚΟ)				Δεκέμβριος 2020	0.739	0.782	0.726	0.728	0.728	---	---	---	1.28	---	383	7,945	24,032
0.79	0.72	0.73	-2.54%	Μάρτιος 2021	---	---	---	---	0.754	---	---	---	---	---	---	---	---
				Ιούνιος 2021	---	---	---	---	0.758	---	---	---	---	---	---	---	---
				Σεπτέμβριος 2021	---	---	---	---	0.762	---	---	---	---	---	---	---	---
(Μέγεθος Συμβολαίου: 100 Χρεόγραφα, Φυσική Παράδοση)																	
ΤΕΡΝΑ ΕΝΕΡΓΕΙΑΚΗ (ΚΟ)				Δεκέμβριος 2020	11.40	11.59	11.39	11.59	11.59	---	---	---	12.12	---	4	7	862
11.64	11.38	11.64	0.34%	Μάρτιος 2021	---	---	---	---	11.68	---	---	---	---	---	---	---	---
				Ιούνιος 2021	---	---	---	---	11.74	---	---	---	---	---	---	---	---
				Σεπτέμβριος 2021	---	---	---	---	11.80	---	---	---	---	---	---	---	---

Σημειώσεις Παραγώγων

Τις τιμές εκκαθάρισης και τις τελικές ανοικτές θέσεις μπορείτε να τις ανακτήσετε στο ακόλουθο path <http://www.helex.gr/el/web/guest/statistics-end-of-day-derivatives>

FTSE/X.A. Large Cap

(Μονάδα Διαπραγμάτευσης: 1 Μονάδα Δείκτη x 2€ - Τρόπος Εξάσκησης: Ευρωπαϊκός Χρηματικός Διακανονισμός)

Τιμή Εξάσκησης	Δικαιώματα Αγοράς													Δικαιώματα Πώλησης															
	Νοέμβριος 2020						Δεκέμβριος 2020						Λοιποί Μήνες		Νοέμβριος 2020						Δεκέμβριος 2020						Λοιποί Μήνες		Τιμή Εξάσκησης
	Άνοιγμα	Ανιτ Τιμή	Κατωτ Τιμή	Τελ Τιμή	Τιμή κλεισ.	Όγκος	Άνοιγτες θέσεις	Άνοιγμα	Ανιτ Τιμή	Κατωτ Τιμή	Τελ Τιμή	Τιμή κλεισ.	Όγκος	Άνοιγτες θέσεις	Όγκος	Άνοιγτες θέσεις	Άνοιγμα	Ανιτ Τιμή	Κατωτ Τιμή	Τελ Τιμή	Τιμή κλεισ.	Όγκος	Άνοιγτες θέσεις	Όγκος	Άνοιγτες θέσεις				
1,050	-	-	-	-	-	-	0.00	0.00	0.00	-	504.00	-	-	-	-	-	0.00	0.00	0.00	-	0.01	-	-	-	-	-	1,050		
1,075	-	-	-	-	-	-	0.00	0.00	0.00	-	479.00	-	-	-	-	-	0.00	0.00	0.00	-	0.01	-	-	-	-	-	1,075		
1,100	-	-	-	-	-	-	0.00	0.00	0.00	-	454.00	-	-	-	-	-	0.00	0.00	0.00	-	0.02	-	-	-	-	-	1,100		
1,125	-	-	-	-	-	-	0.00	0.00	0.00	-	429.00	-	-	-	-	-	0.00	0.00	0.00	-	0.05	-	-	-	-	-	1,125		
1,150	-	-	-	-	-	-	0.00	0.00	0.00	-	404.00	-	-	-	-	-	0.00	0.00	0.00	-	0.11	-	-	-	-	-	1,150		
1,175	-	-	-	-	-	-	0.00	0.00	0.00	-	379.00	-	-	-	-	-	0.00	0.00	0.00	-	0.21	-	-	-	-	-	1,175		
1,200	0.00	0.00	0.00	-	356.00	-	0.00	0.00	0.00	-	355.00	-	-	-	-	-	0.00	0.00	0.00	-	0.39	-	-	-	-	-	1,200		
1,225	0.00	0.00	0.00	-	331.00	-	0.00	0.00	0.00	-	330.00	-	-	-	-	-	0.00	0.00	0.00	-	0.69	-	-	-	-	-	1,225		
1,250	0.00	0.00	0.00	-	306.00	-	0.00	0.00	0.00	-	306.00	-	-	-	-	-	0.00	0.00	0.00	-	1.20	-	-	-	-	-	1,250		
1,275	0.00	0.00	0.00	-	281.00	-	0.00	0.00	0.00	-	281.00	-	20	-	-	-	0.00	0.00	0.00	-	1.90	-	-	-	-	-	1,275		
1,300	0.00	0.00	0.00	-	256.00	-	60	0.00	0.00	0.00	-	258.00	-	20	-	-	0.00	0.00	0.00	-	3.00	-	1	-	-	-	1,300		
1,325	0.00	0.00	0.00	-	231.00	-	20	0.00	0.00	0.00	-	234.00	-	60	-	-	0.00	0.00	0.00	-	4.60	-	23	-	-	-	1,325		
1,350	0.00	0.00	0.00	-	206.00	-	2	0.00	0.00	0.00	-	211.00	-	-	-	-	0.00	0.00	0.00	-	6.90	-	24	-	-	-	1,350		
1,375	0.00	0.00	0.00	-	181.00	-	21	0.00	0.00	0.00	-	189.00	-	80	-	-	0.00	0.00	0.00	-	9.90	-	40	-	-	-	1,375		
1,400	0.00	0.00	0.00	-	156.00	-	1	0.00	0.00	0.00	-	168.00	-	31	-	-	0.00	0.00	0.00	-	13.75	-	40	-	-	-	1,400		
1,425	0.00	0.00	0.00	-	132.00	-	1	0.00	0.00	0.00	-	149.00	-	210	-	-	0.00	0.00	0.00	-	18.75	-	40	-	-	-	1,425		
1,450	0.00	0.00	0.00	-	109.00	-	22	0.00	0.00	0.00	-	130.00	-	40	-	-	0.00	0.00	0.00	-	25.00	-	5	-	-	-	1,450		
1,475	0.00	0.00	0.00	-	87.50	-	101	0.00	0.00	0.00	-	112.00	-	21	-	-	0.00	0.00	0.00	-	32.50	-	20	-	-	-	1,475		
1,500	0.00	0.00	0.00	-	68.00	-	41	96.50	96.50	96.50	96.50	96.50	1	21	-	-	0.00	0.00	0.00	-	41.50	-	-	-	-	-	1,500		
1,525	0.00	0.00	0.00	-	51.00	-	81	0.00	0.00	0.00	-	82.00	-	-	-	-	41.75	41.75	41.75	41.75	41.75	20	20	-	-	-	1,525		
1,550	0.00	0.00	0.00	-	36.50	-	152	0.00	0.00	0.00	-	69.00	-	-	-	-	0.00	0.00	0.00	-	64.00	-	-	-	-	-	1,550		
1,575	20.75	20.75	20.75	20.75	20.75	20	22	0.00	0.00	0.00	-	57.50	-	-	-	-	34.00	20.75	28.00	28.00	28.00	3	10	-	-	-	1,575		
1,600	15.25	15.25	15.25	15.25	15.25	1	39	49.75	49.75	38.00	38.00	38.00	70	10	-	-	59.00	15.25	58.50	58.50	58.50	41	-	-	-	-	1,600		
1,625	12.00	12.00	12.00	12.00	12.00	10	-	0.00	0.00	0.00	-	38.75	-	-	-	-	0.00	12.00	0.00	-	79.50	-	-	-	-	-	1,625		
1,650	0.00	0.00	0.00	-	6.10	-	-	0.00	0.00	0.00	-	31.25	-	-	-	-	0.00	0.00	0.00	-	126.00	-	13	-	-	-	1,650		
1,675	0.00	0.00	0.00	-	3.50	-	-	0.00	0.00	0.00	-	25.00	-	-	-	-	0.00	0.00	0.00	-	145.00	-	-	-	-	-	1,675		
1,700	0.00	0.00	0.00	-	1.90	-	-	0.00	0.00	0.00	-	20.00	-	-	-	-	0.00	0.00	0.00	-	165.00	-	-	-	-	-	1,700		
1,725	0.00	0.00	0.00	-	0.96	-	-	0.00	0.00	0.00	-	15.75	-	-	-	-	0.00	0.00	0.00	-	185.00	-	-	-	-	-	1,725		
1,750	-	-	-	-	-	-	-	0.00	0.00	0.00	-	12.25	-	-	-	-	0.00	0.00	0.00	-	207.00	-	-	-	-	-	1,750		
1,775	-	-	-	-	-	-	-	0.00	0.00	0.00	-	9.40	-	-	-	-	0.00	0.00	0.00	-	229.00	-	-	-	-	-	1,775		
1,800	-	-	-	-	-	-	-	0.00	0.00	0.00	-	7.20	-	-	-	-	0.00	0.00	0.00	-	252.00	-	-	-	-	-	1,800		
1,825	-	-	-	-	-	-	-	0.00	0.00	0.00	-	5.40	-	-	-	-	0.00	0.00	0.00	-	275.00	-	-	-	-	-	1,825		
1,850	-	-	-	-	-	-	-	0.00	0.00	0.00	-	4.10	-	-	-	-	0.00	0.00	0.00	-	298.00	-	-	-	-	-	1,850		
1,875	-	-	-	-	-	-	-	0.00	0.00	0.00	-	3.00	-	-	-	-	0.00	0.00	0.00	-	322.00	-	-	-	-	-	1,875		
1,900	-	-	-	-	-	-	-	0.00	0.00	0.00	-	2.20	-	-	-	-	0.00	0.00	0.00	-	347.00	-	-	-	-	-	1,900		
1,925	-	-	-	-	-	-	-	0.00	0.00	0.00	-	1.60	-	-	-	-	0.00	0.00	0.00	-	371.00	-	-	-	-	-	1,925		

FTSE/X.A. Large Cap

(Μονάδα Διαπραγμάτευσης: 1 Μονάδα Δείκτη x 2€ - Τρόπος Εξάσκησης: Ευρωπαϊκός Χρηματικός Διακανονισμός)

Τιμή Εξάσκησης	Δικαιώματα Αγοράς														Δικαιώματα Πώλησης																					
	Νοέμβριος 2020							Δεκέμβριος 2020							Λοιποί Μήνες		Νοέμβριος 2020							Δεκέμβριος 2020							Λοιποί Μήνες		Τιμή Εξάσκησης			
	Άνοιγμα	Ανιψ. Τιμή	Κατωτ. Τιμή	Τελ. Τιμή	Τιμή κλεισ.	Όγκος	Ανοικτές θέσεις	Άνοιγμα	Ανιψ. Τιμή	Κατωτ. Τιμή	Τελ. Τιμή	Τιμή κλεισ.	Όγκος	Ανοικτές θέσεις	Όγκος	Ανοικτές θέσεις	Άνοιγμα	Ανιψ. Τιμή	Κατωτ. Τιμή	Τελ. Τιμή	Τιμή κλεισ.	Όγκος	Ανοικτές θέσεις	Άνοιγμα	Ανιψ. Τιμή	Κατωτ. Τιμή	Τελ. Τιμή	Τιμή κλεισ.	Όγκος	Ανοικτές θέσεις	Όγκος	Ανοικτές θέσεις				
1,950	-	-	-	-	-	-	0.00	0.00	0.00	-	1.20	-	-	-	-	-	-	-	-	-	-	-	-	0.00	0.00	0.00	-	395.00	-	-	-	-		-	-	1,950
1,975	-	-	-	-	-	-	0.00	0.00	0.00	-	0.86	-	-	-	-	-	-	-	-	-	-	-	-	0.00	0.00	0.00	-	420.00	-	-	-	-	-	-	1,975	
2,000	-	-	-	-	-	-	0.00	0.00	0.00	-	0.62	-	-	-	-	-	-	-	-	-	-	-	-	0.00	0.00	0.00	-	445.00	-	-	-	-	-	-	2,000	
2,050	-	-	-	-	-	-	0.00	0.00	0.00	-	0.31	-	-	-	-	-	-	-	-	-	-	-	-	0.00	0.00	0.00	-	494.00	-	-	-	-	-	-	2,050	
2,100	-	-	-	-	-	-	0.00	0.00	0.00	-	0.15	-	-	-	-	-	-	-	-	-	-	-	-	0.00	0.00	0.00	-	544.00	-	-	-	-	-	-	2,100	
2,150	-	-	-	-	-	-	0.00	0.00	0.00	-	0.07	-	-	-	-	-	-	-	-	-	-	-	-	0.00	0.00	0.00	-	594.00	-	-	-	-	-	-	2,150	
2,200	-	-	-	-	-	-	0.00	0.00	0.00	-	0.03	-	-	-	-	-	-	-	-	-	-	-	-	0.00	0.00	0.00	-	644.00	-	-	-	-	-	-	2,200	
2,250	-	-	-	-	-	-	0.00	0.00	0.00	-	0.02	-	-	-	-	-	-	-	-	-	-	-	-	0.00	0.00	0.00	-	694.00	-	-	-	-	-	-	2,250	
2,300	-	-	-	-	-	-	0.00	0.00	0.00	-	0.01	-	-	-	-	-	-	-	-	-	-	-	-	0.00	0.00	0.00	-	743.00	-	-	-	-	-	-	2,300	
2,350	-	-	-	-	-	-	0.00	0.00	0.00	-	0.02	-	-	-	-	-	-	-	-	-	-	-	-	0.00	0.00	0.00	-	793.00	-	-	-	-	-	-	2,350	
2,400	-	-	-	-	-	-	0.00	0.00	0.00	-	0.01	-	-	-	-	-	-	-	-	-	-	-	-	0.00	0.00	0.00	-	843.00	-	-	-	-	-	-	2,400	
2,450	-	-	-	-	-	-	0.00	0.00	0.00	-	0.01	-	-	-	-	-	-	-	-	-	-	-	-	0.00	0.00	0.00	-	893.00	-	-	-	-	-	-	2,450	
2,500	-	-	-	-	-	-	0.00	0.00	0.00	-	0.01	-	-	-	-	-	-	-	-	-	-	-	-	0.00	0.00	0.00	-	943.00	-	-	-	-	-	-	2,500	
2,550	-	-	-	-	-	-	0.00	0.00	0.00	-	0.01	-	-	-	-	-	-	-	-	-	-	-	-	0.00	0.00	0.00	-	993.00	-	-	-	-	-	-	2,550	
2,600	-	-	-	-	-	-	0.00	0.00	0.00	-	0.01	-	-	-	-	-	-	-	-	-	-	-	-	0.00	0.00	0.00	-	1,043.00	-	-	-	-	-	-	2,600	
Σύνολο:							31	563					71	513		0	0						44	441				20	246		0	0				
Αριθμός Πράξεων:																																				

ALPHA BANK (KO)

(Μέγεθος Συμβολαίου: 100 Χρεόγραφα, Τρόπος Εξάσκησης: Αμερικάνικος, Φυσική Παράδοση)

Τιμή Εξάσκησης	Δικαιώματα Αγοράς													Δικαιώματα Πώλησης																
	Νοέμβριος 2020						Δεκέμβριος 2020						Λοιποί Μήνες		Νοέμβριος 2020						Δεκέμβριος 2020						Λοιποί Μήνες		Τιμή Εξάσκησης	
	Άνοιγμα	Ανιπ. Τιμή	Καπιτ. Τιμή	Τελ. Τιμή	Τιμή κλεισ.	Όγκος	Άνοιγμα	Ανιπ. Τιμή	Καπιτ. Τιμή	Τελ. Τιμή	Τιμή κλεισ.	Όγκος	Άνοιγμα	Ανιπ. Τιμή	Καπιτ. Τιμή	Τελ. Τιμή	Τιμή κλεισ.	Όγκος	Άνοιγμα	Ανιπ. Τιμή	Καπιτ. Τιμή	Τελ. Τιμή	Τιμή κλεισ.	Όγκος	Άνοιγμα	Ανιπ. Τιμή	Καπιτ. Τιμή	Τελ. Τιμή		Τιμή κλεισ.
0.150	0.000	0.000	0.000	0.413	-	-	0.000	0.000	0.000	0.413	-	-			0.000	0.000	0.000	0.001	-	-	0.000	0.000	0.000	0.001	-	-				0.002
0.200	0.000	0.000	0.000	0.363	-	-	0.000	0.000	0.000	0.363	-	-			0.000	0.000	0.000	0.001	-	-	0.000	0.000	0.000	0.001	-	-			0.002	
0.250	0.000	0.000	0.000	0.313	-	-	0.000	0.000	0.000	0.314	-	-			0.000	0.000	0.000	0.002	-	-	0.000	0.000	0.000	0.002	-	-			0.003	
0.300	0.000	0.000	0.000	0.263	-	-	0.000	0.000	0.000	0.264	-	-			0.000	0.000	0.000	0.001	-	-	0.000	0.000	0.000	0.001	-	-			0.003	
0.350	0.000	0.000	0.000	0.214	-	-	0.000	0.000	0.000	0.215	-	-			0.000	0.000	0.000	0.003	-	-	0.000	0.000	0.000	0.001	-	-			0.004	
0.400	0.000	0.000	0.000	0.166	-	-	0.000	0.000	0.000	0.168	-	-			0.000	0.000	0.000	0.002	-	-	0.000	0.000	0.000	0.005	-	-			0.004	
0.450	0.081	0.081	0.080	0.080	0.080	5	30	0.000	0.000	0.000	0.126	-	-			0.000	0.000	0.000	0.008	-	-	0.000	0.000	0.000	0.012	-	-			0.005
0.500	0.000	0.000	0.000	0.084	-	-	0.000	0.000	0.000	0.091	-	-			0.000	0.000	0.000	0.020	-	-	0.000	0.000	0.000	0.027	-	-			0.005	
0.550	0.000	0.000	0.000	0.055	-	-	0.000	0.000	0.000	0.063	-	-			0.000	0.000	0.000	0.041	-	-	0.000	0.000	0.000	0.049	-	-			0.006	
0.600	0.000	0.000	0.000	0.033	-	-	0.000	0.000	0.000	0.042	-	-			0.000	0.000	0.000	0.070	-	-	0.000	0.000	0.000	0.078	-	-			0.006	
0.650	0.000	0.000	0.000	0.020	-	-	0.000	0.000	0.000	0.027	-	-			0.000	0.000	0.000	0.106	-	-	0.000	0.000	0.000	0.112	-	-			0.007	
0.700	0.000	0.000	0.000	0.011	-	-	0.000	0.000	0.000	0.017	-	-			0.000	0.000	0.000	0.148	-	-	0.000	0.000	0.000	0.153	-	-			0.007	
0.750	0.000	0.000	0.000	0.006	-	-	0.000	0.000	0.000	0.010	-	-			0.000	0.000	0.000	0.193	-	-	0.000	0.000	0.000	0.196	-	-			0.008	
0.800	0.000	0.000	0.000	0.003	-	-	0.000	0.000	0.000	0.006	-	-			0.000	0.000	0.000	0.240	-	-	0.000	0.000	0.000	0.242	-	-			0.008	
0.850	0.000	0.000	0.000	0.002	-	-	0.000	0.000	0.000	0.004	-	-			0.000	0.000	0.000	0.288	-	-	0.000	0.000	0.000	0.290	-	-			0.009	
0.900					-	-	0.000	0.000	0.000	0.002	-	-						-	-	0.000	0.000	0.000	0.338	-	-			0.009		
0.950					-	-	0.000	0.000	0.000	0.001	-	-						-	-	0.000	0.000	0.000	0.387	-	-			0.010		
1.000					-	-	0.000	0.000	0.000	0.001	-	-						-	-	0.000	0.000	0.000	0.437	-	-			0.010		
1.100					-	-	0.000	0.000	0.000	0.003	-	-						-	-	0.000	0.000	0.000	0.537	-	-			0.011		
1.200					-	-	0.000	0.000	0.000	0.002	-	-						-	-	0.000	0.000	0.000	0.637	-	-			0.012		
1.300					-	-	0.000	0.000	0.000	0.001	-	-						-	-	0.000	0.000	0.000	0.737	-	-			0.013		
1.400					-	-	0.000	0.000	0.000	0.001	-	-						-	-	0.000	0.000	0.000	0.837	-	-			0.014		
1.500					-	-	0.000	0.000	0.000	0.001	-	-						-	-	0.000	0.000	0.000	0.937	-	-			0.015		
1.600					-	-	0.000	0.000	0.000	0.001	-	-						-	-	0.000	0.000	0.000	1.04	-	-			0.016		
1.700					-	-	0.000	0.000	0.000	0.001	-	-						-	-	0.000	0.000	0.000	1.14	-	-			0.017		
1.800					-	-	0.000	0.000	0.000	0.002	-	-						-	-	0.000	0.000	0.000	1.24	-	-			0.018		
1.900					-	-	0.000	0.000	0.000	0.001	-	-						-	-	0.000	0.000	0.000	1.34	-	-			0.019		
2.000					-	-	0.000	0.000	0.000	0.001	-	-						-	-	0.000	0.000	0.000	1.44	-	-			0.020		
2.200					-	-	0.000	0.000	0.000	0.001	-	-						-	-	0.000	0.000	0.000	1.64	-	-			0.022		
2.400					-	-	0.000	0.000	0.000	0.001	-	-						-	-	0.000	0.000	0.000	1.84	-	-			0.024		
2.600					-	-	0.000	0.000	0.000	0.001	-	-						-	-	0.000	0.000	0.000	2.04	-	-			0.026		
2.800					-	-	0.000	0.000	0.000	0.001	-	-						-	-	0.000	0.000	0.000	2.24	-	-			0.028		
Σύνολο:					5	30					0	0	0	0				5	0			0	0	0	0					
Αριθμός Πράξεων:						2						0	0					0.00				0	0	0	0					

ΔΕΗ (ΚΟ)

(Μέγεθος Συμβολαίου: 100 Χρεόγραφα, Τρόπος Εξάσκησης: Αμερικάνικος, Φυσική Παράδοση)

Τιμή Εξάσκησης	Δικαιώματα Αγοράς													Δικαιώματα Πώλησης															
	Νοέμβριος 2020				Δεκέμβριος 2020				Λοιποί Μήνες					Νοέμβριος 2020				Δεκέμβριος 2020				Λοιποί Μήνες							
	Άνοιγμα	Άνιπ Τιμή	Καπιτ Τιμή	Τελ Τιμή	Τιμή κλεισ.	Όγκος	Ανοικτές θέσεις	Άνοιγμα	Άνιπ Τιμή	Καπιτ Τιμή	Τελ Τιμή	Τιμή κλεισ.	Όγκος	Ανοικτές θέσεις	Όγκος	Ανοικτές θέσεις	Άνοιγμα	Άνιπ Τιμή	Καπιτ Τιμή	Τελ Τιμή	Τιμή κλεισ.	Όγκος	Ανοικτές θέσεις	Όγκος	Ανοικτές θέσεις	Όγκος	Ανοικτές θέσεις	Τιμή Εξάσκησης	
1.000						-	0.000	0.000	0.000		4.60	-	-									-	-						0.010
1.100						-	0.000	0.000	0.000		4.50	-	-									-	-						0.011
1.200						-	0.000	0.000	0.000		4.40	-	-									-	-						0.012
1.300						-	0.000	0.000	0.000		4.30	-	-									-	-						0.013
1.400						-	0.000	0.000	0.000		4.20	-	-									-	-						0.014
1.500						-	0.000	0.000	0.000		4.10	-	-									-	-						0.015
1.600						-	0.000	0.000	0.000		4.00	-	-									-	-						0.016
1.700						-	0.000	0.000	0.000		3.90	-	-									-	-						0.017
1.800						-	0.000	0.000	0.000		3.80	-	-									-	-						0.018
1.900						-	0.000	0.000	0.000		3.70	-	-									-	-						0.019
2.000						-	0.000	0.000	0.000		3.60	-	-									-	-						0.020
2.200						-	0.000	0.000	0.000		3.40	-	-									-	-						0.022
2.400						-	0.000	0.000	0.000		3.20	-	-									-	-						0.024
2.600						-	0.000	0.000	0.000		3.01	-	-									-	-						0.026
2.800	0.000	0.000	0.000		2.80	-	0.000	0.000	0.000		2.81	-	-				0.000	0.000	0.000		0.001	-	-						0.028
3.000	0.000	0.000	0.000		2.60	-	0.000	0.000	0.000		2.61	-	-				0.000	0.000	0.000		0.001	-	-						0.030
3.200	0.000	0.000	0.000		2.40	-	0.000	0.000	0.000		2.41	-	-				0.000	0.000	0.000		0.001	-	-						0.032
3.400	0.000	0.000	0.000		2.20	-	0.000	0.000	0.000		2.21	-	-				0.000	0.000	0.000		0.001	-	-						0.034
3.600	0.000	0.000	0.000		2.00	-	0.000	0.000	0.000		2.01	-	-				0.000	0.000	0.000		0.001	-	-						0.036
3.800	0.000	0.000	0.000		1.80	-	0.000	0.000	0.000		1.81	-	-				0.000	0.000	0.000		0.002	-	-						0.038
4.000	0.000	0.000	0.000		1.60	-	0.000	0.000	0.000		1.61	-	-				0.000	0.000	0.000		0.001	-	30						0.040
4.400	0.000	0.000	0.000		1.20	-	0.000	0.000	0.000		1.22	-	-				0.000	0.000	0.000		0.001	-	120						0.044
4.800	0.000	0.000	0.000		0.804	-	0.000	0.000	0.000		0.860	-	14				0.000	0.000	0.000		0.001	-	8						0.048
5.200	0.000	0.000	0.000		0.427	-	0.000	0.000	0.000		0.554	-	3				0.000	0.000	0.000		0.025	-	10						0.052
5.600	0.000	0.000	0.000		0.151	-	0.000	0.000	0.000		0.321	-	41				0.000	0.000	0.000		0.149	-	-						0.056
6.000	0.000	0.000	0.000		0.032	-	0.000	0.000	0.000		0.171	-	50				0.000	0.000	0.000		0.430	-	-						0.060
6.400	0.000	0.000	0.000		0.003	-	0.000	0.000	0.000		0.082	-	-				0.000	0.000	0.000		0.802	-	-						0.064
6.800	0.000	0.000	0.000		0.002	-	0.000	0.000	0.000		0.035	-	-				0.000	0.000	0.000		1.20	-	-						0.068
7.200	0.000	0.000	0.000		0.001	-	0.000	0.000	0.000		0.014	-	-				0.000	0.000	0.000		1.60	-	-						0.072
7.600	0.000	0.000	0.000		0.001	-	0.000	0.000	0.000		0.005	-	-				0.000	0.000	0.000		2.00	-	-						0.076
Σύνολο:						0							104									0							0
Αριθμός Πράξεων:						0							0									0.00							0

ΕΘΝΙΚΗ ΤΡΑΠΕΖΑ (ΚΟ)

(Μέγεθος Συμβολαίου: 100 Χρεόγραφα, Τρόπος Εξάσκησης: Αμερικάνικος, Φυσική Παράδοση)

Τιμή Εξάσκησης	Δικαιώματα Αγοράς														Δικαιώματα Πώλησης															
	Νοέμβριος 2020						Δεκέμβριος 2020						Λοιποί Μήνες		Νοέμβριος 2020						Δεκέμβριος 2020						Λοιποί Μήνες		Τιμή Εξάσκησης	
	Άνοιγμα	Ανιτ Τιμή	Καπιτ Τιμή	Τελ Τιμή	Τιμή κλεισ.	Όγκος	Άνοιγμα	Ανιτ Τιμή	Καπιτ Τιμή	Τελ Τιμή	Τιμή κλεισ.	Όγκος	Άνοιγτες θέσεις	Όγκος	Άνοιγτες θέσεις	Άνοιγμα	Ανιτ Τιμή	Καπιτ Τιμή	Τελ Τιμή	Τιμή κλεισ.	Όγκος	Άνοιγτες θέσεις	Όγκος	Άνοιγτες θέσεις	Όγκος	Άνοιγτες θέσεις				
0.600						-	-	0.000	0.000	0.000	0.621	-	-									-	-	0.000	0.000	0.000	0.001	-		-
0.650	0.000	0.000	0.000		0.570	-	-	0.000	0.000	0.000	0.571	-	-			0.000	0.000	0.000		0.001	-	-	0.000	0.000	0.000	0.003	-	-	0.007	
0.700	0.000	0.000	0.000		0.520	-	-	0.000	0.000	0.000	0.522	-	-			0.000	0.000	0.000		0.001	-	-	0.000	0.000	0.000	0.008	-	-	0.007	
0.750	0.000	0.000	0.000		0.470	-	-	0.000	0.000	0.000	0.472	-	-			0.000	0.000	0.000		0.004	-	-	0.000	0.000	0.000	0.001	-	-	0.008	
0.800	0.000	0.000	0.000		0.420	-	-	0.000	0.000	0.000	0.423	-	-			0.000	0.000	0.000		0.011	-	-	0.000	0.000	0.000	0.001	-	-	0.008	
0.850	0.000	0.000	0.000		0.370	-	-	0.000	0.000	0.000	0.375	-	-			0.000	0.000	0.000		0.022	-	-	0.000	0.000	0.000	0.003	-	-	0.009	
0.900	0.000	0.000	0.000		0.321	-	-	0.000	0.000	0.000	0.328	-	-			0.000	0.000	0.000		0.001	-	-	0.000	0.000	0.000	0.006	-	-	0.009	
0.950	0.000	0.000	0.000		0.272	-	-	0.000	0.000	0.000	0.283	-	-			0.000	0.000	0.000		0.001	-	-	0.000	0.000	0.000	0.011	-	-	0.010	
1.000	0.000	0.000	0.000		0.224	-	30	0.000	0.000	0.000	0.241	-	-			0.000	0.000	0.000		0.004	-	-	0.000	0.000	0.000	0.019	-	-	0.010	
1.100	0.000	0.000	0.000		0.138	-	-	0.000	0.000	0.000	0.167	-	-			0.000	0.000	0.000		0.017	-	-	0.000	0.000	0.000	0.045	-	-	0.011	
1.200	0.065	0.128	0.050	0.050	0.050	145	145	0.000	0.000	0.000	0.110	-	-			0.000	0.000	0.000		0.052	-	-	0.000	0.000	0.000	0.087	-	-	0.012	
1.300	0.000	0.000	0.000		0.032	-	-	0.000	0.000	0.000	0.068	-	-			0.000	0.000	0.000		0.111	-	-	0.000	0.000	0.000	0.145	-	-	0.013	
1.400	0.000	0.000	0.000		0.012	-	-	0.000	0.000	0.000	0.040	-	-			0.000	0.000	0.000		0.191	-	-	0.000	0.000	0.000	0.218	-	-	0.014	
1.500	0.000	0.000	0.000		0.004	-	-	0.000	0.000	0.000	0.023	-	-			0.000	0.000	0.000		0.283	-	-	0.000	0.000	0.000	0.300	-	-	0.015	
1.600	0.000	0.000	0.000		0.001	-	-	0.000	0.000	0.000	0.012	-	-			0.000	0.000	0.000		0.381	-	-	0.000	0.000	0.000	0.390	-	-	0.016	
1.700	0.000	0.000	0.000		0.001	-	-	0.000	0.000	0.000	0.006	-	-			0.000	0.000	0.000		0.480	-	-	0.000	0.000	0.000	0.484	-	-	0.017	
1.800						-	-	0.000	0.000	0.000	0.003	-	-								-	-	0.000	0.000	0.000	0.581	-	-	0.018	
1.900						-	-	0.000	0.000	0.000	0.002	-	-								-	-	0.000	0.000	0.000	0.680	-	-	0.019	
2.000						-	-	0.000	0.000	0.000	0.001	-	-								-	-	0.000	0.000	0.000	0.780	-	-	0.020	
2.200						-	-	0.000	0.000	0.000	0.001	-	-								-	-	0.000	0.000	0.000	0.980	-	-	0.022	
2.400						-	-	0.000	0.000	0.000	0.002	-	-								-	-	0.000	0.000	0.000	1.18	-	-	0.024	
2.600						-	-	0.000	0.000	0.000	0.001	-	-								-	-	0.000	0.000	0.000	1.38	-	-	0.026	
2.800						-	-	0.000	0.000	0.000	0.001	-	-								-	-	0.000	0.000	0.000	1.58	-	-	0.028	
3.000						-	-	0.000	0.000	0.000	0.004	-	-								-	-	0.000	0.000	0.000	1.78	-	-	0.030	
3.200						-	-	0.000	0.000	0.000	0.003	-	-								-	-	0.000	0.000	0.000	1.98	-	-	0.032	
3.400						-	-	0.000	0.000	0.000	0.002	-	-								-	-	0.000	0.000	0.000	2.18	-	-	0.034	
3.600						-	-	0.000	0.000	0.000	0.001	-	-								-	-	0.000	0.000	0.000	2.38	-	-	0.036	
3.800						-	-	0.000	0.000	0.000	0.001	-	-								-	-	0.000	0.000	0.000	2.58	-	-	0.038	
4.000						-	-	0.000	0.000	0.000	0.001	-	-								-	-	0.000	0.000	0.000	2.78	-	-	0.040	
Σύνολα:						145	175					0	0	0	0					145	0					0	450	0	0	
Αριθμός Πράξεων:						3						0	0	0	0					0.00						0		0		

ΟΠΑΠ (ΚΟ)

(Μέγεθος Συμβολαίου: 100 Χρεόγραφα, Τρόπος Εξάσκησης: Αμερικάνικος, Φυσική Παράδοση)

Τιμή Εξάσκησης	Δικαιώματα Αγοράς														Δικαιώματα Πώλησης																					
	Νοέμβριος 2020							Δεκέμβριος 2020							Λοιποί Μήνες		Νοέμβριος 2020							Δεκέμβριος 2020							Λοιποί Μήνες		Τιμή Εξάσκησης			
	Άνοιγμα	Ανιτ Τιμή	Κατωτ Τιμή	Τελ Τιμή	Τιμή κλεισ.	Όγκος	Ανοικτές θέσεις	Άνοιγμα	Ανιτ Τιμή	Κατωτ Τιμή	Τελ Τιμή	Τιμή κλεισ.	Όγκος	Ανοικτές θέσεις	Όγκος	Ανοικτές θέσεις	Άνοιγμα	Ανιτ Τιμή	Κατωτ Τιμή	Τελ Τιμή	Τιμή κλεισ.	Όγκος	Ανοικτές θέσεις	Άνοιγμα	Ανιτ Τιμή	Κατωτ Τιμή	Τελ Τιμή	Τιμή κλεισ.	Όγκος	Ανοικτές θέσεις	Όγκος	Ανοικτές θέσεις				
4.000						-	-	0.000	0.000	0.000		4.59	-	-									-	-	0.000	0.000	0.000		0.001	-	-					
4.400						-	-	0.000	0.000	0.000		4.19	-	-									-	-	0.000	0.000	0.000		0.001	-	-					0.044
4.800	0.000	0.000	0.000		3.78	-	-	0.000	0.000	0.000		3.79	-	-			0.000	0.000	0.000		0.001	-	-	0.000	0.000	0.000		0.001	-	-					0.048	
5.200	0.000	0.000	0.000		3.38	-	-	0.000	0.000	0.000		3.39	-	-			0.000	0.000	0.000		0.001	-	-	0.000	0.000	0.000		0.001	-	-					0.052	
5.600	0.000	0.000	0.000		2.98	-	-	0.000	0.000	0.000		2.99	-	-			0.000	0.000	0.000		0.001	-	-	0.000	0.000	0.000		0.002	-	-					0.056	
6.000	0.000	0.000	0.000		2.58	-	-	0.000	0.000	0.000		2.59	-	-			0.000	0.000	0.000		0.003	-	-	0.000	0.000	0.000		0.001	-	-					0.060	
6.400	0.000	0.000	0.000		2.18	-	-	0.000	0.000	0.000		2.19	-	-			0.000	0.000	0.000		0.004	-	-	0.000	0.000	0.000		0.001	-	-					0.064	
6.800	0.000	0.000	0.000		1.78	-	-	0.000	0.000	0.000		1.80	-	-			0.000	0.000	0.000		0.001	-	20	0.000	0.000	0.000		0.006	-	-					0.068	
7.200	0.000	0.000	0.000		1.38	-	-	0.000	0.000	0.000		1.42	-	-			0.000	0.000	0.000		0.005	-	-	0.000	0.000	0.000		0.022	-	-					0.072	
7.600	0.000	0.000	0.000		0.984	-	-	0.000	0.000	0.000		1.06	-	37			0.000	0.000	0.000		0.001	-	16	0.000	0.000	0.000		0.064	-	-					0.076	
8.000	0.000	0.000	0.000		0.595	-	2	0.000	0.000	0.000		0.745	-	11			0.000	0.000	0.000		0.011	-	64	0.000	0.000	0.000		0.148	-	-					0.080	
8.400	0.000	0.000	0.000		0.269	-	24	0.000	0.000	0.000		0.490	-	5			0.000	0.000	0.000		0.085	-	3	0.000	0.000	0.000		0.294	-	-					0.084	
8.800	0.000	0.000	0.000		0.077	-	27	0.000	0.000	0.000		0.299	-	10			0.000	0.000	0.000		0.294	-	-	0.000	0.000	0.000		0.502	-	-					0.088	
9.200	0.000	0.000	0.000		0.013	-	-	0.000	0.000	0.000		0.169	-	-			0.000	0.000	0.000		0.630	-	-	0.000	0.000	0.000		0.773	-	-					0.092	
9.600	0.000	0.000	0.000		0.001	-	-	0.000	0.000	0.000		0.090	-	-			0.000	0.000	0.000		1.02	-	-	0.000	0.000	0.000		1.09	-	-					0.096	
10.000	0.000	0.000	0.000		0.001	-	-	0.000	0.000	0.000		0.044	-	-			0.000	0.000	0.000		1.42	-	-	0.000	0.000	0.000		1.45	-	-					0.100	
11.000	0.000	0.000	0.000		0.001	-	-	0.000	0.000	0.000		0.005	-	-			0.000	0.000	0.000		2.42	-	-	0.000	0.000	0.000		2.42	-	-					0.110	
12.000						-	-	0.000	0.000	0.000		0.001	-	-								-	-	0.000	0.000	0.000		3.42	-	-					0.120	
13.000						-	-	0.000	0.000	0.000		0.008	-	-								-	-	0.000	0.000	0.000		4.42	-	-					0.130	
14.000						-	-	0.000	0.000	0.000		0.003	-	-								-	-	0.000	0.000	0.000		5.42	-	-					0.140	
15.000						-	-	0.000	0.000	0.000		0.001	-	-								-	-	0.000	0.000	0.000		6.42	-	-					0.150	
16.000						-	-	0.000	0.000	0.000		0.001	-	-								-	-	0.000	0.000	0.000		7.42	-	-					0.160	
17.000						-	-	0.000	0.000	0.000		0.001	-	-								-	-	0.000	0.000	0.000		8.42	-	-					0.170	
Σύνολα:						0	53							0	63	0	0					0	103					0	158	0	0					
Αριθμός Πράξεων:						0								0	0							0.00						0		0						

ΟΤΕ (ΚΟ)

(Μέγεθος Συμβολαίου: 100 Χρεόγραφα, Τρόπος Εξάσκησης: Αμερικάνικος, Φυσική Παράδοση)

Τιμή Εξάσκησης	Δικαιώματα Αγοράς														Δικαιώματα Πώλησης																						
	Νοέμβριος 2020							Δεκέμβριος 2020							Λοιποί Μήνες		Νοέμβριος 2020							Δεκέμβριος 2020							Λοιποί Μήνες		Τιμή Εξάσκησης				
	Άνοιγμα	Ανιγτ Τιμή	Κατωτ Τιμή	Τελ Τιμή	Τιμή κλεισ.	Όγκος	Ανοικτές θέσεις	Άνοιγμα	Ανιγτ Τιμή	Κατωτ Τιμή	Τελ Τιμή	Τιμή κλεισ.	Όγκος	Ανοικτές θέσεις	Όγκος	Ανοικτές θέσεις	Άνοιγμα	Ανιγτ Τιμή	Κατωτ Τιμή	Τελ Τιμή	Τιμή κλεισ.	Όγκος	Ανοικτές θέσεις	Άνοιγμα	Ανιγτ Τιμή	Κατωτ Τιμή	Τελ Τιμή	Τιμή κλεισ.	Όγκος	Ανοικτές θέσεις	Όγκος	Ανοικτές θέσεις					
7.200						-	-	0.000	0.000	0.000		5.16	-	-									-	-	0.000	0.000	0.000		0.001	-	-						
7.600						-	-	0.000	0.000	0.000		4.77	-	-									-	-	0.000	0.000	0.000		0.001	-	-						0.076
8.000						-	-	0.000	0.000	0.000		4.37	-	-									-	-	0.000	0.000	0.000		0.001	-	-						0.080
8.400	0.000	0.000	0.000		3.95	-	-	0.000	0.000	0.000		3.97	-	-			0.000	0.000	0.000		0.001	-	-	0.000	0.000	0.000		0.001	-	-						0.084	
8.800	0.000	0.000	0.000		3.55	-	-	0.000	0.000	0.000		3.57	-	-			0.000	0.000	0.000		0.001	-	-	0.000	0.000	0.000		0.001	-	-						0.088	
9.200	0.000	0.000	0.000		3.15	-	-	0.000	0.000	0.000		3.17	-	-			0.000	0.000	0.000		0.001	-	-	0.000	0.000	0.000		0.001	-	-						0.092	
9.600	0.000	0.000	0.000		2.75	-	-	0.000	0.000	0.000		2.77	-	-			0.000	0.000	0.000		0.001	-	-	0.000	0.000	0.000		0.003	-	-						0.096	
10.000	0.000	0.000	0.000		2.36	-	-	0.000	0.000	0.000		2.38	-	-			0.000	0.000	0.000		0.002	-	-	0.000	0.000	0.000		0.008	-	-						0.100	
11.000	0.000	0.000	0.000		1.36	-	-	0.000	0.000	0.000		1.45	-	-			0.000	0.000	0.000		0.004	-	-	0.000	0.000	0.000		0.077	-	-						0.110	
12.000	0.000	0.000	0.000		0.487	-	-	0.000	0.000	0.000		0.712	-	-			0.000	0.000	0.000		0.131	-	36	0.000	0.000	0.000		0.339	-	-						0.120	
13.000	0.093	0.093	0.093	0.093	0.093	2	13	0.000	0.000	0.000		0.273	-	46			0.000	0.000	0.000		0.715	-	-	0.000	0.000	0.000		0.900	-	-						0.130	
14.000	0.000	0.000	0.000		0.003	-	35	0.000	0.000	0.000		0.079	-	6			0.000	0.000	0.000		1.65	-	5	0.000	0.000	0.000		1.71	-	-						0.140	
15.000	0.000	0.000	0.000		0.001	-	5	0.000	0.000	0.000		0.018	-	-			0.000	0.000	0.000		2.65	-	-	0.000	0.000	0.000		2.65	-	-						0.150	
16.000	0.000	0.000	0.000		0.001	-	-	0.000	0.000	0.000		0.003	-	-			0.000	0.000	0.000		3.65	-	-	0.000	0.000	0.000		3.65	-	-						0.160	
17.000	0.000	0.000	0.000		0.001	-	-	0.000	0.000	0.000		0.002	-	-			0.000	0.000	0.000		4.65	-	-	0.000	0.000	0.000		4.65	-	-						0.170	
18.000	0.000	0.000	0.000		0.001	-	-	0.000	0.000	0.000		0.001	-	-			0.000	0.000	0.000		5.65	-	-	0.000	0.000	0.000		5.65	-	-						0.180	
19.000	0.000	0.000	0.000		0.001	-	-	0.000	0.000	0.000		0.001	-	-			0.000	0.000	0.000		6.65	-	-	0.000	0.000	0.000		6.65	-	-						0.190	
Σύνολα:						2	53							0	52	0	0					2	41					0	0	0	0	0	0	0	0		
Αριθμός Πράξεων:						1								0	0							0.00						0		0							

ΠΕΙΡΑΙΩΣ ΤΡΑΠΕΖΑ (ΚΟ)

(Μέγεθος Συμβολαίου: 100 Χρεόγραφα, Τρόπος Εξάσκησης: Αμερικάνικος, Φυσική Παράδοση)

Τιμή Εξάσκησης	Δικαιώματα Αγοράς													Δικαιώματα Πώλησης																
	Νοέμβριος 2020						Δεκέμβριος 2020						Λοιποί Μήνες		Νοέμβριος 2020						Δεκέμβριος 2020						Λοιποί Μήνες		Τιμή Εξάσκησης	
	Άνοιγμα	Ανιψ. Τιμή	Καπιτ. Τιμή	Τελ. Τιμή	Τιμή κλεισ.	Όγκος	Άνοιγμα	Ανιψ. Τιμή	Καπιτ. Τιμή	Τελ. Τιμή	Τιμή κλεισ.	Όγκος	Άνοιγμα	Ανιψ. Τιμή	Άνοιγμα	Ανιψ. Τιμή	Καπιτ. Τιμή	Τελ. Τιμή	Τιμή κλεισ.	Όγκος	Άνοιγμα	Ανιψ. Τιμή	Καπιτ. Τιμή	Τελ. Τιμή	Τιμή κλεισ.	Όγκος	Άνοιγμα	Ανιψ. Τιμή		
0.350	0.000	0.000	0.000	0.399	-	-	0.000	0.000	0.000	0.400	-	-			0.000	0.000	0.000	0.001	-	-	0.000	0.000	0.000	0.001	-	-				0.004
0.400	0.000	0.000	0.000	0.349	-	-	0.000	0.000	0.000	0.350	-	-			0.000	0.000	0.000	0.001	-	-	0.000	0.000	0.000	0.001	-	-			0.004	
0.450	0.000	0.000	0.000	0.299	-	-	0.000	0.000	0.000	0.300	-	-			0.000	0.000	0.000	0.001	-	-	0.000	0.000	0.000	0.001	-	-			0.005	
0.500	0.000	0.000	0.000	0.249	-	-	0.000	0.000	0.000	0.251	-	-			0.000	0.000	0.000	0.001	-	-	0.000	0.000	0.000	0.001	-	-			0.005	
0.550	0.000	0.000	0.000	0.200	-	-	0.000	0.000	0.000	0.204	-	-			0.000	0.000	0.000	0.001	-	-	0.000	0.000	0.000	0.004	-	-			0.006	
0.600	0.000	0.000	0.000	0.153	-	40	0.000	0.000	0.000	0.161	-	-			0.000	0.000	0.000	0.003	-	-	0.000	0.000	0.000	0.011	-	-			0.006	
0.650	0.000	0.000	0.000	0.110	-	-	0.000	0.000	0.000	0.123	-	-			0.000	0.000	0.000	0.011	-	-	0.000	0.000	0.000	0.022	-	-			0.007	
0.700	0.000	0.000	0.000	0.074	-	-	0.159	0.159	0.159	0.159	0.159	3	6			0.000	0.000	0.000	0.025	-	-	0.000	0.000	0.000	0.040	-	-			0.007
0.750	0.000	0.000	0.000	0.046	-	20	0.000	0.000	0.000	0.064	-	-			0.000	0.000	0.000	0.047	-	-	0.000	0.000	0.000	0.063	-	-			0.008	
0.800	0.000	0.000	0.000	0.027	-	80	0.000	0.000	0.000	0.044	-	-			0.000	0.000	0.000	0.078	-	-	0.000	0.000	0.000	0.093	-	-			0.008	
0.850	0.000	0.000	0.000	0.014	-	15	0.000	0.000	0.000	0.029	-	-			0.000	0.000	0.000	0.115	-	-	0.000	0.000	0.000	0.129	-	-			0.009	
0.900	0.000	0.000	0.000	0.007	-	-	0.000	0.000	0.000	0.019	-	10			0.000	0.000	0.000	0.158	-	-	0.000	0.000	0.000	0.168	-	-			0.009	
0.950	0.000	0.000	0.000	0.004	-	8	0.000	0.000	0.000	0.012	-	25			0.000	0.000	0.000	0.204	-	-	0.000	0.000	0.000	0.212	-	-			0.010	
1.000	0.000	0.000	0.000	0.002	-	-	0.000	0.000	0.000	0.008	-	-			0.000	0.000	0.000	0.252	-	-	0.000	0.000	0.000	0.257	-	-			0.010	
1.100	0.000	0.000	0.000	0.004	-	-	0.000	0.000	0.000	0.003	-	-			0.000	0.000	0.000	0.351	-	-	0.000	0.000	0.000	0.353	-	-			0.011	
1.200	0.000	0.000	0.000	0.001	-	145	0.000	0.000	0.000	0.001	-	-			0.000	0.000	0.000	0.451	-	-	0.000	0.000	0.000	0.451	-	-			0.012	
1.300	0.000	0.000	0.000	0.001	-	-	0.000	0.000	0.000	0.003	-	-			0.000	0.000	0.000	0.551	-	-	0.000	0.000	0.000	0.551	-	-			0.013	
1.400	0.000	0.000	0.000	0.001	-	-	0.000	0.000	0.000	0.001	-	-			0.000	0.000	0.000	0.651	-	-	0.000	0.000	0.000	0.651	-	-			0.014	
1.500	0.000	0.000	0.000	0.001	-	-	0.000	0.000	0.000	0.001	-	-			0.000	0.000	0.000	0.751	-	-	0.000	0.000	0.000	0.751	-	-			0.015	
1.600	0.000	0.000	0.000	0.001	-	-	0.000	0.000	0.000	0.001	-	-			0.000	0.000	0.000	0.851	-	-	0.000	0.000	0.000	0.851	-	-			0.016	
1.700	0.000	0.000	0.000	0.001	-	-	0.000	0.000	0.000	0.001	-	-			0.000	0.000	0.000	0.951	-	-	0.000	0.000	0.000	0.951	-	-			0.017	
1.800	0.000	0.000	0.000	0.001	-	-	0.000	0.000	0.000	0.001	-	-			0.000	0.000	0.000	1.05	-	-	0.000	0.000	0.000	1.05	-	-			0.018	
1.900					-	-	0.000	0.000	0.000	0.001	-	-							-	-	0.000	0.000	0.000	1.15	-	-			0.019	
2.000					-	-	0.000	0.000	0.000	0.001	-	-							-	-	0.000	0.000	0.000	1.25	-	-			0.020	
2.200					-	-	0.000	0.000	0.000	0.001	-	-							-	-	0.000	0.000	0.000	1.45	-	-			0.022	
2.400					-	-	0.000	0.000	0.000	0.001	-	-							-	-	0.000	0.000	0.000	1.65	-	-			0.024	
2.600					-	-	0.000	0.000	0.000	0.001	-	-							-	-	0.000	0.000	0.000	1.85	-	-			0.026	
2.800					-	-	0.000	0.000	0.000	0.001	-	-							-	-	0.000	0.000	0.000	2.05	-	-			0.028	
3.000					-	-	0.000	0.000	0.000	0.004	-	-							-	-	0.000	0.000	0.000	2.25	-	-			0.030	
3.200					-	-	0.000	0.000	0.000	0.002	-	-							-	-	0.000	0.000	0.000	2.45	-	-			0.032	
3.400					-	-	0.000	0.000	0.000	0.001	-	-							-	-	0.000	0.000	0.000	2.65	-	-			0.034	
3.600					-	-	0.000	0.000	0.000	0.001	-	-							-	-	0.000	0.000	0.000	2.85	-	-			0.036	
3.800					-	-	0.000	0.000	0.000	0.001	-	-							-	-	0.000	0.000	0.000	3.05	-	-			0.038	
4.000					-	-	0.000	0.000	0.000	0.001	-	-							-	-	0.000	0.000	0.000	3.25	-	-			0.040	
4.400					-	-	0.000	0.000	0.000	0.001	-	-							-	-	0.000	0.000	0.000	3.65	-	-			0.044	
4.800					-	-	0.000	0.000	0.000	0.001	-	-							-	-	0.000	0.000	0.000	4.05	-	-			0.048	

ΠΕΙΡΑΙΩΣ ΤΡΑΠΕΖΑ (ΚΟ)

(Μέγεθος Συμβολαίου: 100 Χρέογραφα, Τρόπος Εξάσκησης: Αμερικάνικος, Φυσική Παράδοση)

	Δικαιώματα Αγοράς										Δικαιώματα Πώλησης																			
	Νοέμβριος 2020				Δεκέμβριος 2020				Λοιποί Μήνες		Νοέμβριος 2020				Δεκέμβριος 2020				Λοιποί Μήνες											
Τιμή Εξάσκησης	Άνοιγμα	Ανιψ. Τιμή	Κατωτ. Τιμή	Τελ. Τιμή	Τιμή κλεισ.	Όγκος	Ανοικτές θέσεις	Άνοιγμα	Ανιψ. Τιμή	Κατωτ. Τιμή	Τελ. Τιμή	Τιμή κλεισ.	Όγκος	Ανοικτές θέσεις	Όγκος	Ανοικτές θέσεις	Άνοιγμα	Ανιψ. Τιμή	Κατωτ. Τιμή	Τελ. Τιμή	Τιμή κλεισ.	Όγκος	Ανοικτές θέσεις	Όγκος	Ανοικτές θέσεις	Όγκος	Ανοικτές θέσεις	Τιμή Εξάσκησης		
Σύνολα:						0	308						3	41	0	0							0	0						
Αριθμός Πράξεων:						0							1		0								0.00							

Προϊόν Δανεισμού	Υποκείμενος Τίτλος	Πολυμερείς Συναλλαγές[1]					Διμερείς Συναλλαγές[2]		Δανεισμός Τίτλων μέσω ΟΤC[3]	
		Ανοιχτές θέσεις[5]	Προσφερόμενη ποσότητα	Μ.Σ.Τ[4]	Όγκος συναλλαγών	Μ.Σ.Τ[4]	Όγκος συναλλαγών	Μ.Σ.Τ[4]	Όγκος συναλλαγών	
ALPHABOR	ALPHA BANK (ΚΟ)	14,749	---	---	---	---	---	---	46,870,560	
TATTBOR	ATTICA BANK A.T.E. (ΚΟ)	13,916	---	---	---	---	---	---	370	
CENERBOR	CENERGY HOLDINGS (ΚΑ)	---	---	---	---	---	---	---	---	
EEEBOR	COCA-COLA HBC AG (ΚΟ)	1,042	---	---	---	---	---	---	70,546	
EUROBBOR	EUROBANK HOLDINGS (ΚΟ)	54,457	---	---	---	---	---	---	67,891,737	
FFGRPBOR	FOLLI-FOLLIE (ΚΟ)	---	---	---	---	---	---	---	1,067,847	
FOYRKBOR	FOURLIS ΣΥΜΜΕΤΟΧΩΝ (ΚΟ)	150	---	---	1,700	2.65%	---	---	73,892	
INTRKBOR	INTRACOM HOLDINGS (ΚΟ)	---	---	---	---	---	---	---	---	
BELABOR	JUMBO (ΚΟ)	31,000	---	---	10,000	2.65%	---	---	107,753	
LAMDABOR	LAMDA DEVELOPMENT(ΚΟ)	1,500	---	---	---	---	---	---	22,916	
MIGBOR	MARFIN INVESTMENT GROUP (ΚΟ)	100,000	---	---	---	---	---	---	794,474	
QUALBOR	QUALITY & RELIABILITY (ΚΟ)	---	---	---	---	---	---	---	---	
TITCBOR	TITAN CEMENT (ΚΑ)	---	---	---	---	---	---	---	252,283	
VIORBOR	VIOTALCO SA/NV (ΚΑ)	5,841	---	---	---	---	---	---	---	
ADMIEBOR	ΑΔΜΗΕ ΣΥΜΜΕΤΟΧΩΝ Α.Ε. (ΚΟ)	1,476	---	---	---	---	---	---	198,583	
AEGBOR	ΑΕΡΟΠΟΡΙΑ ΑΙΓΑΙΟΥ (ΚΟ)	5,850	---	---	---	---	---	---	147,407	
ALMYBOR	ΑΛΟΥΜΥΛ (ΚΟ)	---	---	---	---	---	---	---	---	
GEKTERNABOR	ΓΕΚ ΤΕΡΝΑ (ΚΟ)	6,000	---	---	---	---	---	---	26,852	
PPCBOR	ΔΕΗ (ΚΟ)	---	---	---	4,000	3.64%	---	---	5,033,491	
ETEBOBOR	ΕΘΝΙΚΗ ΤΡΑΠΕΖΑ (ΚΟ)	10,408	---	---	---	---	---	---	12,092,836	
ELLAKTORBOR	ΕΛΛΑΚΤΩΡ (ΚΟ)	2,200	---	---	---	---	---	---	289,905	
EXAEBOR	ΕΛΛΗΝ. ΧΡΗΜΑΤΙΣΤΗΡΙΑ-Χ.Α. (ΚΟ)	---	---	---	---	---	---	---	231,717	
ELPEBOR	ΕΛΛΗΝΙΚΑ ΠΕΤΡΕΛΑΙΑ (ΚΟ)	300	---	---	---	---	---	---	138,757	
EYDAPBOR	ΕΥΔΑΠ (ΚΟ)	2,907	---	---	---	---	---	---	264,329	
MOHBOR	ΜΟΤΟΡ ΟΪΛ (ΚΟ)	1,155	---	---	3,000	3.36%	---	---	1,402,043	
MYTILBOR	ΜΥΤΙΛΗΝΑΙΟΣ (ΚΟ)	91,000	---	---	---	---	---	---	59,043	
PRABOR	ΟΛΠ (ΚΟ)	335	---	---	---	---	---	---	10,602	
OPAPBOR	ΟΠΑΠ (ΚΟ)	98,720	---	---	---	---	---	---	1,327,950	
HTOBOR	ΟΤΕ (ΚΟ)	3,300	---	---	---	---	---	---	565,117	
TREIRBOR	ΠΕΙΡΑΙΩΣ ΤΡΑΠΕΖΑ (ΚΟ)	22,234	---	---	---	---	---	---	16,751,603	
PLAISBOR	ΠΛΑΙΣΙΟ COMPUTERS (ΚΟ)	---	---	---	---	---	---	---	4,000	

Σημειώσεις Προϊόντων Δανεισμού

[1] - Πολυμερείς Συμβάσεις Δανειοδοσίας των μεθόδων 8-1, 8-2 και 8-3-3 (σύμφ. Με Αποφ.17 ΔΣ του Χρηματιστηρίου).

[2] - Διμερείς Συμβάσεις Δανειοδοσίας των μεθόδων 8-3-1 και 8-3-2 (σύμφ. Με Αποφ. 20 ΔΣ του Χρηματιστηρίου).

[3] - Τα στοιχεία Συναλλαγής Δανεισμού Τίτλων μέσω ΟΤC δηλώνονται από τους χειριστές ΣΑΤ και αφορούν τις ποσότητες που έχουν καταγραφεί στο ΣΑΤ έως και τη προηγούμενη εργάσιμη ημέρα.

[4] - Μ.Σ.Τ.: - Μέση Σταθμισμένη Τιμή (ως προς τα τεμάχια)

[5] - Τα στοιχεία αφορούν σε ανοιχτές θέσεις πριν την έναρξη της συνεδρίασης

Προϊόν Δανεισμού	Υποκείμενος Τίτλος	Πολυμερείς Συναλλαγές[1]					Διμερείς Συναλλαγές[2]		Δανεισμός Τίτλων μέσω ΟΤC[3]
		Ανοιχτές θέσεις[5]	Προσφερόμενη ποσότητα	Μ.Σ.Τ[4]	Όγκος συναλλαγών	Μ.Σ.Τ[4]	Όγκος συναλλαγών	Μ.Σ.Τ[4]	Όγκος συναλλαγών
SARBOR	ΣΑΡΑΝΤΗΣ ΓΡ. (ΚΟ)	---	---	---	---	---	---	---	23,390
TENERGYBOR	ΤΕΡΝΑ ΕΝΕΡΓΕΙΑΚΗ (ΚΟ)	58,319	---	---	---	---	---	---	99,624

Σημειώσεις Προϊόντων Δανεισμού

[1] - Πολυμερείς Συμβάσεις Δανειοδοσίας των μεθόδων 8-1, 8-2 και 8-3-3 (σύμφ. Με Αποφ.17 ΔΣ του Χρηματιστηρίου).

[2] - Διμερείς Συμβάσεις Δανειοδοσίας των μεθόδων 8-3-1 και 8-3-2 (σύμφ. Με Αποφ. 20 ΔΣ του Χρηματιστηρίου).

[3] - Τα στοιχεία Συναλλαγές Δανεισμού Τίτλων μέσω ΟΤC δηλώνονται από τους χειριστές ΣΑΤ και αφορούν τις ποσότητες που έχουν καταγραφεί στο ΣΑΤ έως και τη προηγούμενη εργάσιμη ημέρα.

[4] - Μ.Σ.Τ: - Μέση Σταθμισμένη Τιμή (ως προς τα τεμάχια)

[5] - Τα στοιχεία αφορούν σε ανοιχτές θέσεις πριν την έναρξη της συνεδρίασης

Κωδικό και ονομασίες Κλάδων Οικονομικής Δραστηριότητας του Χρηματιστηρίου Αθηνών

12003 - Διαπραγματεύσιμα Αμοιβαία Κεφάλαια	10101010 Υπηρεσίες Ηλεκτρονικών Υπολογιστών
10101015 Λογισμικό	10102030 Υλικό Υπολογιστών
15101010 Εξοπλισμός Τηλεπικοινωνιών	15102015 Υπηρεσίες Τηλεπικοινωνιών
20101010 Υγειονομικές Μονάδες	20101025 Υπηρεσίες Υγείας
20102010 Ιατρικός Εξοπλισμός	20103015 Φαρμακευτικά Προϊόντα
30101010 Τράπεζες	30202000 Διαφοροποιημένες Χρηματοοικονομικές Υπηρεσίες
30202010 Διαχείριση Κεφαλαίων & Θεματοφύλακες	30202015 Επενδυτικές Υπηρεσίες
30302010 Γενικές Ασφάλειες	30302015 Μεσίτες Ασφαλίσεων
35101010 Συμμετοχές & Ανάπτυξη Ακίνητης Περιουσίας	35101015 Υπηρεσίες Ακίνητης Περιουσίας
35102000 Διαφοροποιημένες Α.Ε.Ε.Α.Π.	35102030 Α.Ε.Ε.Α.Π. Επαγγελματικών Χώρων
40201040 Υπηρεσίες Ενοικίασης και Χρηματοδοτικής Μίσθωσης	40202010 Κατασκευή Κατοικιών
40202015 Έπιπλα	40202020 Οικιακές Συσκευές
40203040 Ηλεκτρονική Ψυχαγωγία	40203045 Παιχνίδια
40204020 Ρούχα και Αξεσουάρ	40301010 Ψυχαγωγία
40301030 Εκδόσεις	40301035 Ραδιοτηλεοπτικοί Φορείς
40401010 Διαφοροποιημένοι Έμποροι	40401020 Εμπόριο Ενδυμάτων
40401025 Εμπόριο Προϊόντων Οικιακής Βελτίωσης	40401030 Εξειδικευμένο Λιανικό Εμπόριο
40501010 Αεροπορικές Εταιρείες	40501015 Ταξίδια & Τουρισμός
40501020 Τυχερά Παιχνίδια	40501025 Ξενοδοχεία & Πανσιόν
45101015 Απόσταση & Οινόπαραγωγή	45101020 Αναψυκτικά
45102010 Γεωργεία, Αλιεία, Εκτροφή και Φυτείες	45102020 Τρόφιμα
45103010 Καπνός	45201010 Λιανικό & Χονδρικό Εμπόριο Τροφίμων
45201020 Είδη Προσωπικής Φροντίδας	50101010 Κατασκευές
50101030 Τσιμέντα	50101035 Άλλα Οικοδομικά Υλικά
50202010 Ηλεκτρικά Εξαρτήματα	50203000 Διαφοροποιημένες Βιομηχανίες
50203015 Πλαστικά	50203030 Υλικά Συσκευασίας
50204000 Μηχανήματα Βιομηχανικού Εξοπλισμού	50204020 Μηχανήματα Κατασκευών
50205010 Προμηθευτές Βιομηχανίας	50205020 Υποστηρικτικές Υπηρεσίες προς Επιχειρήσεις
50205030 Υπηρεσίες Μαζικής Εκτύπωσης	50206015 Εμπορικά Οχήματα & Ανταλλακτικά
50206030 Θαλάσσιες Μεταφορές	50206060 Υπηρεσίες Μεταφορών
55101000 Διαφοροποιημένα Υλικά	55101020 Κλωστοϋφαντουργικά Προϊόντα
55102000 Ορυχεία	55102010 Σίδηρος & Χάλυβας
55102015 Μεταλλουργία	55102035 Αλουμίνιο
60101000 Καθετοποιημένες Εταιρ. Πετρελαίου & Φυσικού Αερίου	60101020 Διυλιστήρια & Εμπορία Πετρελαιοειδών
65101010 Εναλλακτική Ηλεκτρική Ενέργεια	65101015 Συμβατική Ηλεκτρική Ενέργεια
65102030 Ύδρευση	



ATHEX
Athens Stock Exchange

Λεωφ. Αθηνών 110 104 42 Αθήνα
110, Athinon Ave. GR 104 42 Athens
tel. (+30)210-33.66.800, fax (+30)210-33.66.101
www.athexgroup.gr