

20

Ημερήσιο Δελτίο
Συναλλακτικής Δραστηριότητας

Daily Official List
of Trading Activity

Τετάρτη, 11 Νοεμβρίου, 2020

Έτος: 141 Αύξων Αριθμός Συνεδρίασης: 215



ATHEXGROUP
Athens Exchange Group

Αποποίηση Ευθύνης:

Η εταιρεία Ελληνικά Χρηματιστήρια-Χρηματιστήριο Αθηνών Ανώνυμη Εταιρεία Συμμετοχών καταβάλλει κάθε δυνατή προσπάθεια ώστε να διασφαλίσει ότι οι πληροφορίες και τα λοιπά στοιχεία που εμφανίζονται στο Ημερήσιο Δελτίο Τιμών (Η.Δ.Τ.) είναι ορθά και πλήρη αλλά δεν έχει καμία ευθύνη για ενδεχόμενο λάθος ή παράλειψη στοιχείων και / ή ευθύνη σχετικά με την ακρίβεια, αξιοπιστία, επικαιροποίηση και πληρότητα των παραπάνω πληροφοριών και στοιχείων ή ευθύνη προερχόμενη άμεσα ή έμμεσα από την χρήση των παραπάνω πληροφοριών.

Η Εταιρία δεν έχει καμία ευθύνη για την ακρίβεια των στοιχείων που περιλαμβάνονται στις ανακοινώσεις των εισηγμένων εταιρειών. Πιθανές προσβολές δικαιωμάτων τρίτων από το περιεχόμενο των ανακοινώσεων συνιστούν αποκλειστική ευθύνη του αποστολέα των ανακοινώσεων.

Όλα τα αναγραφόμενα στο Η.Δ.Τ. στοιχεία παρέχονται μόνο για τους σκοπούς της πληροφόρησης και δεν συνιστούν παροχή επενδυτικών συμβουλών ή πρόσκληση για επένδυση σε κινητές αξίες που διαπραγματεύονται στο Χρηματιστήριο Αθηνών.

Αναγνωρίζεται και συμφωνείται ότι όλα τα δικαιώματα επί των πληροφοριών που εμφανίζονται στο Η.Δ.Τ. θα αποτελούν κυριότητα της εταιρίας και οποιοδήποτε άλλο δικαίωμα συμπεριλαμβανομένου του δικαιώματος πνευματικής ιδιοκτησίας, σήματος κλπ. ανήκουν στο Χρηματιστήριο Αθηνών.

Τα ανωτέρω στοιχεία αποτελούν ιδιοκτησία της Εταιρίας και προστατεύονται σύμφωνα με τις διατάξεις περί πνευματικής ιδιοκτησίας. Απαγορεύεται α) η με οποιοδήποτε τρόπο ή μέσο αναπαραγωγή, αναδημοσίευση, τροποποίηση, αντιγραφή, πώληση, μετάδοση ή διανομή του συνόλου ή μέρους τους, χωρίς αναφορά στην πηγή και β) η εμπορική εκμετάλλευση των στοιχείων από τρίτους.

Η Εταιρία δεν φέρει καμία ευθύνη προερχόμενη άμεσα ή έμμεσα από χρήση ή τυχόν αλλοίωση των ανωτέρω στοιχείων όταν αυτά χρησιμοποιούνται από

Ελληνικά Χρηματιστήρια - Χρηματιστήριο Αθηνών Α.Ε. Συμμετοχών

Λεωφόρος Αθηνών 110, 10442 Αθήνα, Τηλ: (210) 33.66.800, Fax: (210) 32.13.938

www.athexgroup.gr

Χρηματιστηριακό Κέντρο Θεσσαλονίκης

Κατούνη 16-18, Θεσ/νικη 546 25, Τηλ: (2310) 567.667, Fax: (2310) 530.455

Συνεγγυητικό Κεφάλαιο Εξασφάλισης Επενδυτικών Υπηρεσιών

Φειδίου 14-16, Αθήνα 106 78, Τηλ: (210) 33.04.682, Fax: (210) 33.04.155

Επιτροπή Κεφαλαιαγοράς

Κολοκοτρώνη 1 & Σταδίου 1, Αθήνα 105 62, Τηλ: (210) 33.77.100, Fax: (210) 33.77.173

Πίνακας Περιεχομένων

Ενότητα 1: Στατιστικά Στοιχεία Χρεογράφων, Παραγώγων και Δανεισμού

- Οι Αγορές Χρεογράφων Παραγώγων Δανεισμού
- Χρηματιστηριακοί Δείκτες
- Αναλυτικά Στοιχεία Συναλλαγών Αγοράς Χρεογράφων
- Στοιχεία Συναλλαγών Κλάδων Χρηματιστηρίου Αθηνών & Χρηματοοικονομικών Προϊόντων (Δ.Α.Κ.)
- Οι 10 Μετοχές με τη μεγαλύτερη Άνοδο & Πτώση
- Αναλυτικά Στοιχεία Συναλλαγών Αγοράς Παραγώγων

Ενότητα 2: Αναλυτικά Στοιχεία Συναλλαγών Χρεογράφων

- Αναλυτικά Στοιχεία Συναλλαγών Χρεογράφων
- Σημειώσεις Χρεογράφων

Ενότητα 3: Στοιχεία Συναλλαγών Χρεογράφων

- Στοιχεία Συναλλαγών Πακέτων
- Στοιχεία Συναλλαγών Δικαιωμάτων

- Στοιχεία Δανεισμού Τίτλων
- Στοιχεία Συναλλαγών Εκποιήσεων
- Στοιχεία Συναλλαγών Εκποιήσεων Ενσώματων Ονομαστικών Μετοχών
- Στοιχεία Ενεργητικού Διαπραγματεύσιμων Αμοιβαίων Κεφαλαίων (Δ.Α.Κ.)
- Χαρακτηριστικά Διαπραγματεύσιμων Αμοιβαίων Κεφαλαίων (Δ.Α.Κ.)

Ενότητα 4: Ανακοινώσεις

Ενότητα 5: Ομόλογα Διαπραγματεύσιμα στην Αγορά Αξιών Σταθερού Εισοδήματος

- Ομολογιακά Δάνεια Επιχειρήσεων – Οργανωμένη Αγορά (Μετατρέψιμα)
- Ομολογιακά Δάνεια Επιχειρήσεων – Οργανωμένη Αγορά (Μη Μετατρέψιμα)
- Ομόλογα Ελληνικού Δημοσίου
- Έντοκα Γραμμάτια & Zero Coupon Ομόλογα Ελληνικού Δημοσίου
- Ομόλογα Ελληνικού Δημοσίου Διαπραγματεύσιμα με τη Μέθοδο Εκφώνησης - Αντιφώνησης
- Ομόλογα Κρατικών Τραπεζών

Ενότητα 6: Πρόσθετα Στοιχεία Ενημέρωσης

- Πίνακας Μελών Χρηματιστηρίου Αθηνών και Μελών ΕΤ.ΕΚ.
- Πίνακας Μετοχών Υπό Ειδική Διαπραγμάτευση
- Γνωστοποιήσεις Συναλλαγών - Κατάλογος Υπόχρεων Προσώπων

Ενότητα 7: Αναλυτικά Στοιχεία Συναλλαγών Αγοράς Παραγώγων

- Συμβόλαια Μελλοντικής Εκπλήρωσης σε Δείκτες
- Συμβόλαια Μελλοντικής Εκπλήρωσης σε Μετοχές
- Δικαιώματα Προαίρεσης σε Δείκτες
- Δικαιώματα Προαίρεσης σε Μετοχές
- Στοιχεία Συναλλαγών Προϊόντων Δανεισμού

Παράρτημα Α: Κωδικοί και ονομασίες Κλάδων Οικονομικής Δραστηριότητας του Χρηματιστηρίου Αθηνών

Οι Αγορές Χρεογράφων Παραγώγων Δανεισμού

Γενικός Δείκτης Τιμών και Αξία Συναλλαγών Μετοχών και Παραγώγων

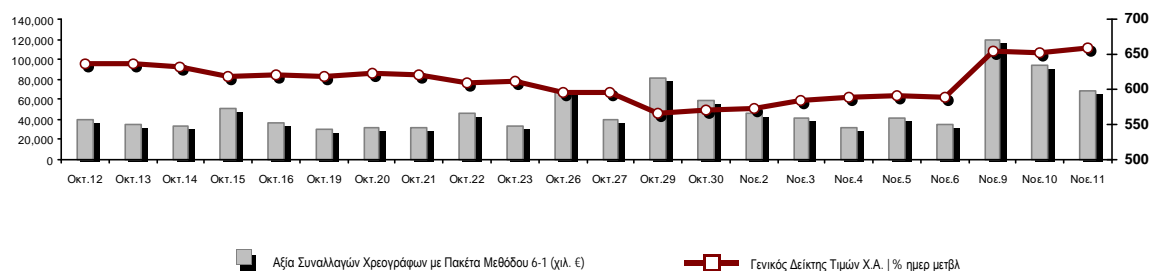

Κεφαλαιοποίηση Χ.Α. (εκατ €) **:	46,080.28		Συνολικές Ανοικτές Θέσεις σε Παράγωγα	275,009
Ημερήσια μεταβολή: εκατ. € %	444.83	0.97%	Ανοικτές θέσεις σε ΣΜΕ επί Δεικτών % ημερ μετβλ	4,386 10.95%
Μέση ετήσια Κεφ/ποίηση: εκατ. € % Μετβλ. Μέση προηγ. έτος	46,880.60	-14.43%	Ανοικτές θέσεις σε ΣΜΕ επί μετοχών % ημερ μετβλ	267,079 1.03%
Γενικός Δείκτης Τιμών Χ.Α. % ημερ μετβλ	658.42	1.02%	Ανοικτές θέσεις σε Δικαιώματα επί Δεικτών % ημερ μετβλ	1,706 2.83%
Κεφαλαιοποίηση Γενικού Δείκτη (εκατ. €)	40,583.81		Ανοικτές θέσεις σε Δικαιώματα επί μετοχών % ημερ μετβλ	1,838 0.49%
Ημερήσια μεταβολή (εκατ. €)	366.72			
Αξία Συναλλαγών Χρεογράφων με Πακέτα Μεθόδου 6-1 (χιλ. €)	68,054.48		Πλήθος Συμβολαίων Παραγώγων:	42,378
Ημερήσια μεταβολή: %	-25,271.57	-27.08%	Ημερήσια μεταβολή: τμχ %	-28,368 -40.10%
Μέση Αξία Συν/γών ΥΙD: χιλ. € % Μετβλ Μέση προηγ. έτος	60,418.98	-8.19%	Μέσος Όγκος Συμβ. ΥΙD: % Μετβλ Μέσο προηγ. Έτος	36,127 -13.77%
Αξία Συναλλαγών Πακέτων Μεθόδου 6-1 (χιλ. €)	2,634.54		Πλήθος Πράξεων Παραγώγων:	3,235
Αξία Συναλλαγών Πακέτων Μεθόδου 6-2 & 6-3 (χιλ. €)	0.00		Ημερήσια μεταβολή: πλήθος %	-1,120 -25.72%
Αξία Συναλλαγών Ομολόγων (χιλ.€)	852.72		Μέσο Πλήθος Πράξεων ΥΙD: % Μετβλ Μέσο προηγ. Έτος	2,510 -11.90%
Όγκος Συναλλαγών Χρεογράφων με Πακέτα Μεθόδου 6-1 (χιλ. Τμχ)	36,406.03		Συνολικές Ανοικτές Θέσεις σε Δανεισμό	559,809
Ημερήσια μεταβολή: χιλ. τμχ %	-31,190.38	-46.14%	Ημερήσια μεταβολή: τμχ %	18,145 3.35%
Μέσος Όγκος Συν/γών ΥΙD: % Μετβλ Μέσο προηγ. Έτος	39,622.98	24.80%	Πλήθος Συναλλαγών Δανεισμού (Πολυμερής/Διμερής)	25,050
Όγκος Συναλλαγών Πακέτων Μεθόδου 6-1 (χιλ. Τεμάχια)	598.00		Ημερήσια μεταβολή: τμχ %	-25,023
Όγκος Συναλλαγών Πακέτων Μεθόδου 6-2 & 6-3 (χιλ. Τεμάχια)	0.00		Πλήθος Πολυμερών Συναλλαγών	22,050
Όγκος Συναλλαγών Ομολόγων	870,000		Πλήθος Διμερών Συναλλαγών	3,000
Πλήθος Πράξεων Χρεογράφων με Πακέτα Μεθόδου 6-1	38,163		Πλήθος Πράξεων Δανεισμού:	8
Ημερήσια μεταβολή: πλήθος %	-17,069	-30.90%	Ημερήσια μεταβολή: %	-2
Μέσο Πλήθος Πράξεων ΥΙD: % Μετβλ Μέσο προηγ. Έτος	31,371	15.55%	Πλήθος Πράξεων Πολυμερών Συναλλαγών	7
Πλήθος πακέτων Μεθόδου 6-1	3		Πλήθος Πράξεων Διμερών Συναλλαγών	1
Πλήθος πακέτων Μεθόδου 6-2 & 6-3	0			
Πλήθος συναλλαγών Ομολόγων	66			

Κεφαλαιοποίηση Χ.Α. (εκατ €) **

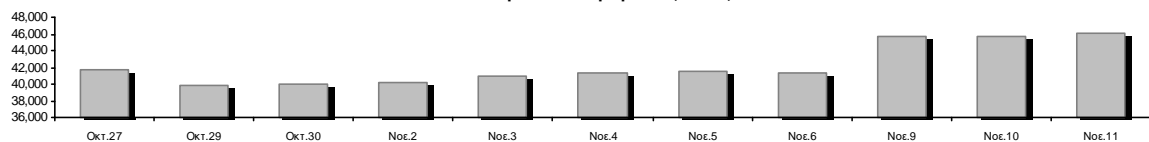

Ημερήσια Διακύμανση Γενικού Δείκτη Τιμών Χρηματιστηρίου Αθηνών

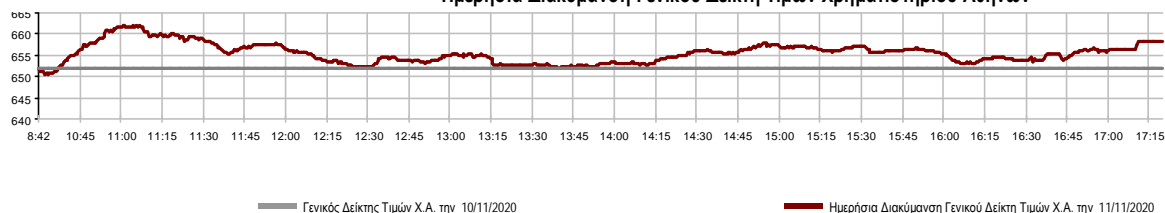

Χρηματιστηριακοί Δείκτες

Όνομασία Δείκτη	11/11/2020	10/11/2020	Δ μον.	Δ %	Κατώτερη	Ανώτερη	Κατ.έτους	Ανωτ.έτους	Ετησ. μεταβ.
Γενικός Δείκτης Τιμών Χ.Α.	658.42 #	651.77	6.65	1.02%	650.43	662.09	469.55	949.20	-28.17% Ε
FTSE/Χ.Α. Large Cap	1,565.74 #	1,549.78	15.96	1.03%	1,545.08	1,574.66	1,135.79	2,371.26	-31.87% Ε
FTSE/Χ.Α. Mid Cap	952.60 #	943.55	9.05	0.96%	943.55	957.77	659.09	1,298.86	-20.30% Ε
FTSE/Χ.Α.-Χ.Α.Κ. Τραπεζικός Δείκτης	237.67 #	230.06	7.61	3.31%	228.08	240.39	167.93	673.55	-64.52% Ε
FTSE/Χ.Α. Υψηλής Μερισματικής Απόδοσης	2,380.05 #	2,367.16	12.89	0.54%	2,354.15	2,393.77	1,730.40	3,015.23	-19.09% Ε
FTSE/Χ.Α. Διεθνούς Δραστηριοποίησης Plus	1,847.15 #	1,829.06	18.09	0.99%	1,818.78	1,855.13	1,269.53	2,435.50	-20.34% Ε
FTSE/Χ.Α. Mid & Small Cap Θεμελιωδών Μεγεθών	2,675.82 #	2,653.44	22.38	0.84%	2,653.44	2,684.68	2,028.59	3,205.70	-10.08% Ε
Δείκτης ATHEX Select Plus	2,665.64 #	2,626.30	39.34	1.50%	2,626.30	2,668.06	1,698.34	3,182.42	-11.08% Ε
Δείκτης ATHEX Select	2,444.23 #	2,430.27	13.96	0.57%	2,430.27	2,462.11	1,734.15	3,581.16	-25.32% Ε
FTSE/Χ.Α. Δείκτης Αγοράς	395.96 #	392.58	3.38	0.86%	392.09	398.35	282.92	587.56	-30.39% Ε
Δείκτης FTSE Med	4,054.73 Ε	4,109.17	-54.45	-1.33%			3,062.99	5,342.28	-18.56% Ε
Δείκτης Συνολικής Απόδοσης Γενικού Δείκτη Χ.Α.	1,105.35 #	1,094.19	11.16	1.02%	1,091.93	1,111.52	770.25	1,557.05	-26.09% Ε
FTSE/Χ.Α. Large Cap Συνολικής Απόδοσης	2,397.37 #	2,372.93	24.44	1.03%			1,760.89	3,542.27	-29.76% Ε
FTSE/Χ.Α. Mid Cap Συνολικής Απόδοσης	1,189.98 #	1,178.68	11.30	0.96%			818.92	1,582.98	-18.32% Ε
FTSE/Χ.Α.-Χ.Α.Κ. Τραπεζικός Δείκτης Συνολ. Απόδ.	208.19 #	201.52	6.67	3.31%			155.77	588.56	-64.51% Ε
Ελληνικός Δείκτης Mid & Small Cap	1,052.73 #	1,037.41	15.32	1.48%	1,037.41	1,053.85	701.19	1,312.90	-16.02% Ε
FTSE/Χ.Α. Τράπεζες	314.02 #	303.96	10.06	3.31%	301.34	317.62	221.87	889.92	-64.52% Ε
FTSE/Χ.Α. Ασφάλειες	1,590.52 #	1,582.54	7.98	0.50%	1,574.57	1,610.45	1,076.29	2,088.80	-21.46% Ε
FTSE/Χ.Α. Χρηματοοικονομικές Υπηρεσίες	572.40 Ε	581.28	-8.88	-1.53%	560.93	584.57	480.39	1,123.81	-42.58% Ε
FTSE/Χ.Α. Βιομηχανικά Προϊόντα & Υπηρεσίες	2,463.79 Ε	2,496.04	-32.25	-1.29%	2,453.46	2,496.04	1,302.84	2,712.84	-3.82% Ε
FTSE/Χ.Α. Εμπόριο	45.62 #	44.71	0.91	2.04%	44.51	45.93	38.18	75.77	-34.49% Ε
FTSE/Χ.Α. Ακίνητης Περιουσίας	3,830.05 Ε	3,841.80	-11.75	-0.31%	3,782.01	3,876.77	2,945.19	5,826.74	-29.92% Ε
FTSE/Χ.Α. Καταναλωτικά Προϊόντα & Υπηρεσίες	8,010.74 #	7,967.45	43.29	0.54%	7,916.82	8,061.90	5,596.91	10,280.00	-18.34% Ε
FTSE/Χ.Α. Τρόφιμα & Ποτά	9,094.21 #	8,879.78	214.43	2.41%	8,879.78	9,097.88	5,768.28	13,004.12	-19.26% Ε
FTSE/Χ.Α. Πρώτες Ύλες	5,467.22 #	5,204.53	262.69	5.05%	5,204.53	5,467.22	2,713.19	7,435.44	-15.34% Ε
FTSE/Χ.Α. Κατασκευές & Υλικά	2,289.57 #	2,265.30	24.27	1.07%	2,242.89	2,289.57	1,403.78	3,344.96	-25.74% Ε
FTSE/Χ.Α. Ενέργεια	2,550.90 #	2,396.23	154.67	6.45%	2,360.50	2,585.58	2,039.22	5,154.35	-49.47% Ε
FTSE/Χ.Α. Ταξίδια & Αναψυχή	1,358.00 #	1,337.47	20.53	1.53%	1,321.33	1,358.95	904.20	2,084.49	-29.99% Ε
FTSE/Χ.Α. Τεχνολογία	864.56 #	862.13	2.43	0.28%	848.56	866.04	537.98	1,029.21	-3.98% Ε
FTSE/Χ.Α. Τηλεπικοινωνίες	3,409.73 Ε	3,558.82	-149.09	-4.19%	3,404.37	3,558.82	2,480.07	3,960.95	-13.13% Ε
FTSE/Χ.Α. Υπηρεσίες Κοινής Ωφέλειας	3,886.55 #	3,860.02	26.53	0.69%	3,854.17	3,918.46	1,865.80	3,953.63	22.01% #
FTSE/Χ.Α. Υγεία	429.83 ~	429.83	0.00	0.00%	429.83	429.83	395.48	508.96	-14.86% Ε
Δείκτης Όλων των Μετοχών Χ.Α.	161.84 #	160.29	1.55	0.97%	161.84	161.84	122.81	223.49	-24.96% Ε
Ελληνικός Δείκτης Εταιρικών Ομολόγων	119.44 #	119.31	0.13	0.11%			106.56	121.22	-0.69% Ε
Ελληνικός Δείκτης Τιμών Εταιρικών Ομολόγων	92.25 #	92.15	0.10	0.11%			84.04	96.15	-3.62% Ε

Σημείωση 1: Το κλείσιμο των Δεικτών FTSE/Med 100, Ελληνικός Δείκτης Εταιρικών Ομολόγων και, Ελληνικός Δείκτης Τιμών Εταιρικών Ομολόγων αφορούν την συνεδρίαση της 09/11/2020.

Σημείωση 2: Ο Ελληνικός Δείκτης Mid & Small Cap είναι Customized δείκτης υπολογιζόμενος από το Χρηματιστήριο Αθηνών.

Αναλυτικά Στοιχεία Συναλλαγών Αγοράς Χρεογράφων

	Όλα τα Χρεόγραφα	Κύρια Αγορά	Επιτήρηση	Διαπραγματεύσιμα Αμοιβαία Κεφάλαια
Σύνολα	118	109	9	0
Ανοδικές / Καθοδικές / Σταθερές:	63 / 27 / 28	60 / 26 / 23	3 / 1 / 5	0 / 0 / 0
Κεφαλαιοποίηση Χ.Α. (εκατ €) **	46,080.28	45,808.49	271.79	
Μέση Ημερήσια Αξία Συνγών (χιλ. €)	60,418.98	60,379.10	72.04	41.90
Αξία Συναλλαγών	68,054.48	67,954.77	99.71	0.00
Κύριος Πίνακας:	65,419.94	65,320.22	99.71	0.00
Προσυμφωνημένων Συναλλαγών 6_1_2_3:	2,634.54	2,634.54	0.00	0.00
Πίνακας Εκποιήσεων:	0.00	0.00	0.00	0.00
Πίνακας Ειδικών Όρων:	0.00	0.00	0.00	0.00
Μέσος Ημερήσιος Όγκος Συναλλαγών	39,622,976	39,114,887	530,936	2,304
Όγκος Συναλλαγών	36,406,032	35,118,791	1,287,241	0
Κύριος Πίνακας:	35,808,032	34,520,791	1,287,241	0
Προσυμφωνημένων Συναλλαγών 6_1_2_3:	598,000	598,000	0	0
Πίνακας Εκποιήσεων:	0	0	0	0
Πίνακας Ειδικών Όρων:	0	0	0	0
Μέσο Ημερήσιο Πλήθος Πράξεων	31,371	31,234	135	3
Αριθμός Πράξεων	38,163	37,996	167	0
Κύριος Πίνακας:	38,160	37,993	167	0
Προσυμφωνημένων Συναλλαγών 6_1_2_3:	3	3	0	0
Πίνακας Εκποιήσεων:	0	0	0	0
Πίνακας Ειδικών Όρων:	0	0	0	0

Στοιχεία Συναλλαγών Κλάδων Χρηματιστηρίου Αθηνών & Χρηματοοικονομικών Προϊόντων (Δ.Α.Κ.)

Κωδικός	Κλάδοι	Ανοδικές / Καθοδικές / Σταθερές	Αριθμός Πράξεων	Όγκος Συναλλαγών	Αξία Συναλλαγών	% στη Συνολική Αξία
12000	- Χρηματοοικονομικά Προϊόντα	0 / 0 / 0	---	---	---	---
3510	- Ακίνητη Περιουσία	3 / 2 / 4	625	177,014	848,778.46	1.25%
3030	- Ασφάλειες	1 / 0 / 0	90	15,719	62,656.08	0.09%
5020	- Βιομηχανικά Προϊόντα & Υπηρεσίες	8 / 7 / 3	2,402	1,759,857	4,429,110.43	6.51%
4040	- Εμπόριο	2 / 3 / 1	319	56,714	195,602.90	0.29%
6010	- Ενέργεια	3 / 0 / 0	6,403	1,118,892	8,948,438.10	13.15%
4020	- Καταναλωτικά Προϊόντα & Υπηρεσίες	5 / 0 / 2	1,527	368,549	4,137,722.69	6.08%
5010	- Κατασκευές & Υλικά Κατασκευών	6 / 4 / 1	2,369	880,437	2,012,002.66	2.96%
4030	- Μέσα Ενημέρωσης	1 / 0 / 0	23	12,925	2,802.89	0.00%
4520	- Προσωπική Φροντίδα, Φάρμακα & Παντοπωλεία	2 / 1 / 0	210	28,630	136,899.56	0.20%
5510	- Πρώτες Ύλες	7 / 3 / 3	1,254	637,450	1,562,350.43	2.30%
4050	- Ταξίδια και Αναψυχή	4 / 0 / 2	3,082	1,401,819	7,434,580.60	10.92%
1010	- Τεχνολογία	5 / 1 / 4	450	182,566	261,663.51	0.38%
1510	- Τηλεπικοινωνίες	2 / 2 / 1	4,734	1,294,310	14,193,423.20	20.86%
3010	- Τράπεζες	5 / 1 / 0	10,957	25,469,153	16,991,044.83	24.97%
4510	- Τρόφιμα, Ποτά & Καπνοβιομηχανίες	3 / 1 / 3	246	51,443	801,138.22	1.18%
2010	- Υγεία	2 / 0 / 1	84	22,720	23,186.42	0.03%
6510	- Υπηρεσίες Κοινής Ωφέλειας	3 / 1 / 1	2,422	996,926	5,402,580.88	7.94%
3020	- Χρηματοοικονομικές Υπηρεσίες	1 / 1 / 2	966	1,930,908	610,495.68	0.90%

Οι 10 Μετοχές με τη μεγαλύτερη Άνοδο & Πτώση

Κύρια Αγορά

Μετοχές με τη μεγαλύτερη Θετική μεταβολή τιμής	Τιμή κλεισ.	Μεταβ.	Μετοχές με τη μεγαλύτερη Αρνητική μεταβολή τιμής	Τιμή κλεισ.	Μεταβ.
QUALITY & RELIABILITY (ΚΟ)	0.232	16.29% #	ΟΤΕ (ΚΟ)	12.35	-4.26% α
ΙΑΤΡΙΚΟ ΑΘΗΝΩΝ (ΚΟ)	1.38	9.52% #	ΕΛΛΗΝ. ΧΡΗΜΑΤΙΣΤΗΡΙΑ-Χ.Α. (ΚΟ)	2.84	-2.07% α
ΑΕΡΟΠΟΡΙΑ ΑΙΓΑΙΟΥ (ΚΟ)	4.05	9.16% #	ΑΒΑΞ Α.Ε. (ΚΟ)	0.516	-1.90% α
ΜΟΥΖΑΚΗΣ (ΚΟ)	0.336	8.39% #	ΜΥΤΙΛΗΝΑΙΟΣ (ΚΟ)	9.8	-1.75% α
ΜΟΤΟΡ ΟΪΛ (ΚΟ)	9.9	7.61% #	ΠΕΙΡΑΙΩΣ ΤΡΑΠΕΖΑ (ΚΟ)	0.749	-1.71% α
ΑΤΤΙΚΑ ΣΥΜΜΕΤΟΧΩΝ (ΚΟ)	0.916	7.01% #	ΣΑΡΑΝΤΗΣ ΓΡ. (ΚΟ)	9	-1.53% α
ΕΘΝΙΚΗ ΤΡΑΠΕΖΑ (ΚΟ)	1.22	6.09% #	ΤΕΡΝΑ ΕΝΕΡΓΕΙΑΚΗ (ΚΟ)	11.6	-1.53% α
ΕΛΒΑΛΧΑΛΚΟΡ (ΚΟ)	1.69	5.62% #	ΙΚΤΙΝΟΣ ΕΛΛΑΣ (ΚΟ)	0.537	-1.47% α
ΝΙΟΗΛΣΟ SA/NV (ΚΑ)	3.435	5.53% #	ΕΙΔΗΣΕΟΦΩΝΙΚΗ ΕΛΛΑΣ (ΚΟ)	0.47	-1.26% α
ΑΥΤΟΗΕΛΛΑΣ (ΚΟ)	4.94	5.11% #	ΠΕΤΡΟΠΟΥΛΟΣ ΠΕΤΡΟΣ (ΚΟ)	5.1	-0.97% α

Μετοχές με τη μεγαλύτερη Αξία Συναλλαγών	Αξία (χιλ. €)	Μεταβ.	Μετοχές με το μεγαλύτερο Όγκο Συναλλαγών	Όγκος	Μεταβ.
ΟΤΕ (ΚΟ)	14,077.29	-4.26% α	ALPHA BANK (ΚΟ)	8,900,820	3.76% #
ΜΟΤΟΡ ΟΪΛ (ΚΟ)	7,062.44	7.61% #	EUROBANK HOLDINGS (ΚΟ)	7,602,141	2.31% #
ΕΘΝΙΚΗ ΤΡΑΠΕΖΑ (ΚΟ)	6,173.51	6.09% #	ΕΘΝΙΚΗ ΤΡΑΠΕΖΑ (ΚΟ)	5,130,459	6.09% #
ΟΠΑΠ (ΚΟ)	5,529.26	1.06% #	ΠΕΙΡΑΙΩΣ ΤΡΑΠΕΖΑ (ΚΟ)	3,640,435	-1.71% α
ALPHA BANK (ΚΟ)	4,942.19	3.76% #	MARFIN INVESTMENT GROUP (ΚΟ)	1,735,772	3.38% #
JUMBO (ΚΟ)	3,804.68	0.27% #	ΟΤΕ (ΚΟ)	1,126,362	-4.26% α
ΔΕΗ (ΚΟ)	3,712.14	1.73% #	ΜΟΤΟΡ ΟΪΛ (ΚΟ)	734,796	7.61% #
ΜΥΤΙΛΗΝΑΙΟΣ (ΚΟ)	3,299.49	-1.75% α	ΔΕΗ (ΚΟ)	664,332	1.73% #
EUROBANK HOLDINGS (ΚΟ)	2,977.35	2.31% #	ΟΠΑΠ (ΚΟ)	649,759	1.06% #
ΠΕΙΡΑΙΩΣ ΤΡΑΠΕΖΑ (ΚΟ)	2,784.92	-1.71% α	ΑΕΡΟΠΟΡΙΑ ΑΙΓΑΙΟΥ (ΚΟ)	455,432	9.16% #

Σημείωση: Απεικονίζονται οι Μετοχές που δεν ανήκουν στις Κατηγορίες Χαμηλής Διασποράς και Επιτήρησης και πραγματοποιήσαν κατά τη διάρκεια της συνεδρίασης Αξία Συναλλαγών μεγαλύτερη από 10,000 Ευρώ.

Αναλυτικά Στοιχεία Συναλλαγών Αγοράς Παραγώγων

	Αριθμός Πράξεων	Όγκος	Ανοικτές θέσεις
Σ.Μ.Ε. σε Δείκτες	355	1,485	4,386
FTSE/X.A. Large Cap	355	1,485	4,386
Σ.Μ.Ε. σε Μετοχές	2,855	40,757	267,079
ΑΔΜΗΕ ΣΥΜΜΕΤΟΧΩΝ Α.Ε. (ΚΟ)	52	187	3,669
ALPHA BANK (ΚΟ)	329	10,398	67,269
ΑΤΤΙΚΑ BANK Α.Τ.Ε. (ΚΟ)	0	0	343
COCA-COLA HBC AG (ΚΟ)	11	19	202
CENERGY HOLDINGS (ΚΑ)	97	542	7,187
ΕΛΛΑΚΤΩΡ (ΚΟ)	134	1,866	6,648
EUROBANK HOLDINGS (ΚΟ)	122	5,008	35,624
ΕΥΔΑΠ (ΚΟ)	1	6	61
FOURLIS ΣΥΜΜΕΤΟΧΩΝ (ΚΟ)	44	68	367
ΓΕΚ ΤΕΡΝΑ (ΚΟ)	28	68	3,259
ΕΛΛΗΝ. ΧΡΗΜΑΤΙΣΤΗΡΙΑ-Χ.Α. (ΚΟ)	45	132	1,785
ΕΛΛΗΝΙΚΑ ΠΕΤΡΕΛΙΑΙΑ (ΚΟ)	215	923	2,109
INTRACOM HOLDINGS (ΚΟ)	1	1	842
JUMBO (ΚΟ)	39	69	513
LAMDA DEVELOPMENT(ΚΟ)	25	94	1,460
MARFIN INVESTMENT GROUP (ΚΟ)	24	1,307	48,738
ΜΟΤΟΡ ΟΪΛ (ΚΟ)	299	710	1,059
ΜΥΤΙΛΗΝΑΙΟΣ (ΚΟ)	161	404	4,116
ΕΘΝΙΚΗ ΤΡΑΠΕΖΑ (ΚΟ)	338	8,201	39,870
ΟΠΑΠ (ΚΟ)	55	249	1,906
ΟΤΕ (ΚΟ)	264	1,124	2,218
ΟΛΠ (ΚΟ)	1	5	160
ΠΕΙΡΑΙΩΣ ΤΡΑΠΕΖΑ (ΚΟ)	329	8,056	22,971
ΔΕΗ (ΚΟ)	128	731	7,499
ΤΕΡΝΑ ΕΝΕΡΓΕΙΑΚΗ (ΚΟ)	0	0	862
ΤΙΤΑΝ CEMENT (ΚΑ)	18	43	893
ΒΙΟΗΑΛCO SA/NV (ΚΑ)	95	546	5,449
Δικαιώματα σε Δείκτες	6	57	1,706
FTSE/X.A. Large Cap	6	57	1,706
Δικαιώματα σε Μετοχές	19	79	1,838
ALPHA BANK (ΚΟ)	0	0	30
ΕΘΝΙΚΗ ΤΡΑΠΕΖΑ (ΚΟ)	0	0	625
ΟΠΑΠ (ΚΟ)	10	66	316
ΟΤΕ (ΚΟ)	9	13	133
ΠΕΙΡΑΙΩΣ ΤΡΑΠΕΖΑ (ΚΟ)	0	0	349
ΔΕΗ (ΚΟ)	0	0	385
Συνολική Δραστηριότητα	3,235	42,378	275,009

Ημερήσιο Δελτίο Τιμών

Έτος: 141 Αύξων Αριθμός Συνεδρίασης: 215

Ενότητα 2: Αναλυτικά Στοιχεία Συναλλαγών Χρεογράφων

Τετάρτη, 11 Νοεμβρίου, 2020

Table with 27 columns: Πληθος Χρεογράφων, Ονομ. Αξία, Μερισματα, Ημερ. Τελευτ. Αποκοπής, Σημ., Χρεόγραφο, Τιμή κλεισίματος, % μεταβ., Προηγ. Κλείσιμο-ημ/νία, Άνοιγμα, Κατωτ Τιμή, Ανωτ Τιμή, Τελ Τιμή, Σταθμ Τιμή, Τελευταία ζήτηση, Τελευταία προσφορά, Ρ/Ε μετά φ. Χρήστ, Όγκος, Πράξεις, Αξία Συναλλαγών, Χ.Α. Εταιρείας, Χαμηλό έτους, Υψηλό έτους, Κλάδος

Κύρια Αγορά - Χαμηλής Συναλλακτικής Δραστηριότητας

Table with 27 columns: Πληθος Χρεογράφων, Ονομ. Αξία, Μερισματα, Ημερ. Τελευτ. Αποκοπής, Σημ., Χρεόγραφο, Τιμή κλεισίματος, % μεταβ., Προηγ. Κλείσιμο-ημ/νία, Άνοιγμα, Κατωτ Τιμή, Ανωτ Τιμή, Τελ Τιμή, Σταθμ Τιμή, Τελευταία ζήτηση, Τελευταία προσφορά, Ρ/Ε μετά φ. Χρήστ, Όγκος, Πράξεις, Αξία Συναλλαγών, Χ.Α. Εταιρείας, Χαμηλό έτους, Υψηλό έτους, Κλάδος

Πληθος Χρεογράφων	Ονομ. Αξία	Μερίσματα [1]			Ημερ. Τελευτ. Αποκοπής		Σημ.	Χρεόγραφο	Τιμή κλεισίματος	% μεταβ.	Προηγ. Κλείσιμο-ημ/νία	Άνοιγμα	Κατωτ Τιμή	Ανωτ Τιμή	Τελ Τιμή	Σταθμ Τιμή	Τελευταία ζήτηση [7]	Τελευταία προσφορά [7]	Ρ/Ε μετά φ. Χρήστ	Όγκος	Πράξεις	Αξία Συναλλαγών[8]	Χ.Α. Εταιρείας (χιλ. €) [3,5]	Χαμηλό έτους	Υψηλό έτους	Κλάδος [4]		
		2017	2018	2019	Μέρισμα [2]	Δικαίωμα																						
13,582,223	1.35	---	---	---	24/06/2008	02/02/2016	4887	ΣΙΔΑΜΑ (ΚΟ)	0.51	-1.92	0.52	10/11/2020	0.51	0.51	0.51	0.51	0.51	1210@0.466	2973@0.510	---	---	2,600	6	1,326.00	6,926.93	0.192	0.57	55102010
766,000	1.00	---	---	---	01/07/2004	11/12/2012	5193	ΤΡΙΑ ΑΛΦΑ (ΚΟ)	4.2	---	4.2	10/11/2020	---	---	---	---	---	---	179@4.90	26.54	2019	---	---	---	4,309.90	1.44	4.2	55101020
245,000	1.00	---	---	---	19/07/2010	11/12/2012	5194	ΤΡΙΑ ΑΛΦΑ (ΠΟ)	4.46	---	4.46	10/11/2020	---	---	---	---	---	---	49@3.58	28.18	2019	---	---	---	4,309.90	0.9	4.46	55101020

Κατάσταση σε Αναστολή

20,255,805	0.300	---	---	---	22/08/2006	02/08/2010	5136	ΑΧΟΝ ΣΥΜΜΕΤΟΧΩΝ (ΚΟ)	0.058	---	0.058	28/04/2017	---	---	---	---	---	---	---	---	---	---	---	---	---	---	---	---	1,174.84	0.058	0.058	20101010	
5,867,311	0.300	---	---	---	11/08/2010	28/04/2017	5243	ΔΙΟΝΙΣ (ΚΟ)	0.11	---	0.11	30/06/2020	---	---	---	---	---	---	---	---	---	---	---	---	---	---	---	---	645.40	0.096	0.244	50205010	
21,820,410	0.800	---	---	---	22/05/2008	02/08/2011	5174	ΕΥΡΟΜΕΔΙΣ (ΚΟ)	0.448	---	0.448	30/04/2018	---	---	---	---	---	---	---	---	---	---	---	---	---	---	---	---	9,775.54	0.448	0.448	20101010	
66,948,210	0.300	---	---	---	22/09/2015	22/09/2015	5179	FOLLI-FOLLIE (ΚΟ)	4.8	---	4.8	24/05/2018	---	---	---	---	---	---	---	---	---	---	---	---	---	---	---	---	321,351.41	4.8	4.8	40401030	
12,417,000	0.310	---	0.0205	---	27/08/2019	28/08/2017	5233	MLS ΠΛΗΡΟΦΟΡΙΚΗ (ΚΟ)	0.57	---	0.57	12/05/2020	---	---	---	---	---	---	---	---	---	---	---	---	---	---	---	---	7,077.69	0.475	1.51	10101015	
33,301,715	0.320	---	---	---	27/06/2003	08/07/2009	5241	ΑΕΓΕΚ (ΚΟ)	0.035	---	0.035	25/06/2020	---	---	---	---	---	---	---	---	---	---	---	---	---	---	---	---	1,165.56	0.0245	0.06	50101010	
14,870,100	0.300	---	---	---	15/05/2008	26/09/2011	5130	ΑΛΦΑ ΓΚΡΙΣΙΝ Α.Ε. (ΚΟ)	0.014	---	0.014	13/04/2017	---	---	---	---	---	---	---	---	---	---	---	---	---	---	---	---	208.18	0.014	0.014	10102030	
33,930,000	0.300	---	---	---	03/07/2006	30/05/2001	4865	ΒΘΒΟΣ ΜΠΑΜΠΗΣ (ΚΟ)	0.304	---	0.304	30/03/2012	---	---	---	---	---	---	---	---	---	---	---	---	---	---	---	---	10,314.72	0.304	0.304	35101010	
77,126,446	0.340	---	---	---	23/05/2005	18/08/2011	5206	Γ.Ε. ΔΗΜΗΤΡΙΟΥ (ΚΟ)	0.0125	---	0.0125	30/04/2019	---	---	---	---	---	---	---	---	---	---	---	---	---	---	---	---	964.08	0.0125	0.0125	40202020	
6,000,000	0.600	---	---	---	13/06/2008	08/04/2004	5172	ΓΙΟΥΡΟΜΠΡΟΚΕΡΣ (ΚΟ)	0.008	---	0.008	27/04/2018	---	---	---	---	---	---	---	---	---	---	---	---	---	---	---	---	48.00	0.008	0.008	30302015	
7,085,888	1.59	---	---	---	02/07/1996	06/09/2010	5216	ΕΛΒΙΕΜΕΚ (ΚΟ)	2.6	---	2.6	30/09/2019	---	---	---	---	---	---	---	---	---	---	---	---	---	---	---	---	18,423.31	2.6	2.6	35101010	
25,179,640	0.600	---	---	---	08/08/1994	19/09/2000	5191	Ι. ΜΠΟΥΤΑΡΗΣ & ΥΙΟΣ (ΚΟ)	0.026	---	0.026	01/10/2018	---	---	---	---	---	---	---	---	---	---	---	---	---	---	---	---	---	742.45	0.026	0.026	45101015
1,540,000	0.600	---	---	---	08/08/1994	19/09/2000	5192	Ι. ΜΠΟΥΤΑΡΗΣ & ΥΙΟΣ (ΠΟ)	0.057	---	0.057	01/10/2018	---	---	---	---	---	---	---	---	---	---	---	---	---	---	---	---	---	742.45	0.057	0.057	45101015
24,619,524	0.500	---	---	---	10/10/1986	30/12/2002	4914	ΚΕΡΑΜΕΙΑ-ΑΛΛΑΤΙΝΗ (ΚΟ)	0.088	---	0.088	30/08/2012	---	---	---	---	---	---	---	---	---	---	---	---	---	---	---	---	---	2,166.52	0.088	0.088	35101010
31,543,600	0.420	---	---	---	19/07/2010	19/12/2018	5205	ΚΡΕΤΑ ΦΑΡΜ (ΚΟ)	1.085	---	1.085	30/04/2019	---	---	---	---	---	---	---	---	---	---	---	---	---	---	---	---	---	34,224.81	1.085	1.085	45102020
23,935,280	0.300	---	---	---	29/06/2009	13/06/2000	5153	ΝΑΥΤΕΜΠΟΡΙΚΗ (ΚΟ)	0.107	---	0.107	02/10/2017	---	---	---	---	---	---	---	---	---	---	---	---	---	---	---	---	---	2,561.07	0.107	0.107	40301030
255,459,600	0.300	---	---	---	26/06/2000	03/12/2010	5101	ΝΕΛ (ΚΟ)	0.07	---	0.07	31/08/2015	---	---	---	---	---	---	---	---	---	---	---	---	---	---	---	---	---	17,882.17	0.07	0.07	40501015
23,463,874	0.800	---	---	---	23/05/2003	21/12/1999	4918	ΝΕΩΡΙΟΝ (ΚΟ)	0.125	---	0.125	30/08/2012	---	---	---	---	---	---	---	---	---	---	---	---	---	---	---	---	---	2,932.98	0.125	0.125	50206030
18,750,000	0.300	---	---	---	02/07/2001	31/12/2012	5154	ΠΗΓΑΣΟΣ ΕΚΔΟΤΙΚΗ Α.Ε. (ΚΟ)	0.089	---	0.089	02/10/2017	---	---	---	---	---	---	---	---	---	---	---	---	---	---	---	---	---	1,668.75	0.089	0.089	40301030
100,793,572	0.300	---	---	---	16/07/2009	11/02/2016	5110	ΤΗΛΕΤΥΠΟΣ (ΚΟ)	0.06	---	0.06	07/03/2016	---	---	---	---	---	---	---	---	---	---	---	---	---	---	---	---	---	6,047.61	0.06	0.06	40301035
4,034,950	0.680	---	---	---	01/07/2005	30/12/2010	5171	ΧΑΤΖΗΚΡΑΝΙΩΤΗ Ε. ΥΙΟΙ (ΚΟ)	0.14	---	0.14	27/04/2018	---	---	---	---	---	---	---	---	---	---	---	---	---	---	---	---	---	564.89	0.14	0.14	45102020

Σημειώσεις Χρεογράφων

Κωδικός	Κείμενο σημείωσης
()	- Προσαρμοσμένα Μέρισματα λόγω διανομής Δωρεάν μετοχών.
*	- Τελευταία προσαρμοσμένη τιμή κλεισίματος.
[1]	- Καθαρά μερίσματα.
[2]	- Στη στήλη "Ημερ. Αποκοπής τελευταίου δικαιώματος" αναφέρεται η Ημερομηνία εισαγωγής για Νέες Εταιρείες.
[3]	- Η Χρηματιστηριακή αξία αναφέρεται στο σύνολο των μετοχών
[4]	- Η κωδικοποίηση των Κλάδων Οικονομικής Δραστηριότητας του Χ.Α. παρουσιάζονται στο Παράρτημα Α
[5]	- Η Χρηματιστηριακή Αξία αναφέρεται στο σύνολο των κατηγοριών μετοχών (εφόσον έχουν εισαχθεί περισσότερες της μιας κατηγορίες) και δεν αναφέρεται σε επιμέρους κατηγορίες μετοχών μιας εταιρείας.
[6]	- P/E μεγαλύτερο του 100
[7]	- Τελευταία εικόνα του Βιβλίου Εντολών πριν το τέλος της συνεδρίασης
[8]	- Στην Αξία Συναλλαγών των Μετοχών περιλαμβάνονται όλοι οι τύποι Πακέτων
4750	- Μεταφορά στην Κατηγορία Επιτήρησης από 8/4/2011.
4865	- Αναστολή διαπραγμάτευσης από 2/4/2012.
4887	- Μεταφορά στην Κατηγορία Επιτήρησης από 10/4/2012.
4912	- Μεταφορά στην κατηγορία Επιτήρησης από 31/7/2012.
4914	- Αναστολή διαπραγμάτευσης από 31/8/2012.
4918	- Αναστολή διαπραγμάτευσης από 31/8/2012.
4955	- Μεταφορά στην Επιτήρηση από 5/4/2013.
4957	- Μεταφορά στην Επιτήρηση από 5/4/2013.
4958	- Μεταφορά στην Επιτήρηση από 5/4/2013.
4959	- Μεταφορά στην Επιτήρηση από 5/4/2013.
5093	- Μεταφορά στην Κατηγορία Επιτήρησης από 8/4/2015.
5101	- Αναστολή διαπραγμάτευσης από 1/9/2015.
5110	- Αναστολή διαπραγμάτευσης από 08/03/2016.
5112	- Μεταφορά στην Κατηγορία Επιτήρησης από 15/04/2016.
5115	- Μεταφορά στην Κατηγορία Επιτήρησης από 15/04/2016.
5130	- Αναστολή διαπραγμάτευσης από 18/04/2017.
5136	- Αναστολή διαπραγμάτευσης από 02/05/2017.
5141	- Μεταφορά στην Κατηγορία Επιτήρησης από 10/05/2017.
5153	- Αναστολή διαπραγμάτευσης από 03/10/2017.
5154	- Αναστολή διαπραγμάτευσης από 03/10/2017.
5160	- Μεταφορά στην Κατηγορία Επιτήρησης από 15/04/2016.
5161	- Μεταφορά στην κατηγορία Επιτήρησης από τις 25/11/2011.
5162	- Μεταφορά στην Κατηγορία Επιτήρησης από 21/12/2009.
5165	- Μεταφορά στην Κατηγορία Επιτήρησης από 15/02/2018.
5171	- Αναστολή διαπραγμάτευσης από 30/04/2018.
5172	- Αναστολή διαπραγμάτευσης από 30/04/2018.
5174	- Αναστολή διαπραγμάτευσης από 02/05/2018.
5178	- Μεταφορά στην Κατηγορία Επιτήρησης από 11/05/2018.
5179	- Αναστολή διαπραγμάτευσης από 25/05/2018.
5190	- Μεταφορά στην Κατηγορία Επιτήρησης από 01/10/2018.
5191	- Αναστολή διαπραγμάτευσης από 02/10/2018.
5192	- Αναστολή διαπραγμάτευσης από 02/10/2018.
5193	- Μεταφορά στην κατηγορία Επιτήρησης από 25/10/2018.
5194	- Μεταφορά στην κατηγορία Επιτήρησης από 25/10/2018.
5197	- Μεταφορά στην κατηγορία Επιτήρησης από 07/11/2018.
5205	- Αναστολή διαπραγμάτευσης από 02/05/2019.
5206	- Αναστολή διαπραγμάτευσης από 02/05/2019.
5216	- Αναστολή διαπραγμάτευσης από 01/10/2019.
5232	- Μεταφορά στην Κατηγορία Επιτήρησης από 08/04/2011.
5233	- Αναστολή διαπραγμάτευσης από 13/05/2020.
5241	- Αναστολή διαπραγμάτευσης από 26/06/2020
5243	- Αναστολή διαπραγμάτευσης από 01/07/2020.

Σημειώσεις Χρεογράφων

Κωδικός	Κείμενο σημείωσης
5245	- Μεταφορά στη Κατηγορία Επιτήρηση από 09/07/2020.
5246	- Μεταφορά στην κατηγορία Επιτήρηση από 09/07/2020.
5248	- Μεταφορά στην κατηγορία Επιτήρησης από 05/08/2020.

Στοιχεία Συναλλαγών Πακέτων

Χρεόγραφο	Όγκος πακέτου	Τιμή πακέτου	Αξία πακέτου	Ώρα έγκρισης	Σημείωση
ΕΘΝΙΚΗ ΤΡΑΠΕΖΑ (ΚΟ)	423,000	1.19	503,666.10	11:15:47	20
ΟΠΑΠ (ΚΟ)	75,000	8.51	637,875.00	14:15:22	20
JUMBO (ΚΟ)	100,000	14.93	1,493,000.00	15:58:24	20

Σημειώσεις πακέτων

- 9 - Μέθοδος 6-1 / Ειδική Χρέωση
- 10 - Μέθοδος 6-1 / Ειδική Χρέωση, Αυθημερόν Διακανονισμός
- 14 - Μέθοδος 6-3 / Πακέτο Αποκατάστασης, Ατελής αγορά και Πώληση
- 18 - Μέθοδος 6-2 / SPOT 1
- 19 - Μέθοδος 6-2 / SPOT 2
- 20 - Μέθοδος 6-1 και Μέθοδος 6-1 Αυθημερόν Διακανονισμός
- 21 - Άλλη Προσυμφωνημένη

Στοιχεία Συναλλαγών Δικαιωμάτων

Ημερ. αποκοπής	Έναρξη εξάσκησης	Λήξη εξάσκησης	Λήξη διαπρ/σης	Δικαιώματα	Κατωτ Τιμή	Ανωτ Τιμή	Τιμή κλεισ.	Τελευταία ζήτηση	Τελευταία προσφορά	Όγκος	Πράξεις	Αξία Συναλλαγών
----------------	------------------	----------------	----------------	-------------------	------------	-----------	-------------	------------------	--------------------	-------	---------	-----------------

Δεν υπάρχουν Συναλλαγές Δικαιωμάτων.

Στοιχεία Συναλλαγών Εκποιήσεων

Χρεόγραφα	Τύπος Χρεογράφου	Όγκος Συναλλαγών	Αριθμός Πράξεων	Αξία Συναλλαγών	Σημείωση
-----------	------------------	------------------	-----------------	-----------------	----------

Δεν πραγματοποιήθηκαν Εκποιήσεις Μετοχών.

Σημειώσεις Εκποιήσεων

- 1 - Κανονική Εκποίηση.
- 2 - Εκποίηση Ενσώματων Ονομαστικών Μετοχών.
- 3 - Εκποίηση Αδιάθετων Κλασματικών Υπολοίπων.

Στοιχεία Συναλλαγών Εκποιήσεων Ενσώματων Ονομαστικών Μετοχών

Χρεόγραφα	Ημερ/νία έναρξης	Ημερ/νία λήξης	Αρχικό πλήθος	Διαθέσιμο πλήθος	Ημερομηνία	Μέση τιμή (ημέρας)	Μέση τιμή (περιόδου)	Αριθμός Πράξεων	Όγκος Συναλλαγών	Αξία Συναλλαγών
-----------	------------------	----------------	---------------	------------------	------------	--------------------	----------------------	-----------------	------------------	-----------------

Δεν πραγματοποιήθηκαν Εκποιήσεις Ενσώματων Ονομαστικών Μετοχών.

Σημειώσεις Εκποιήσεων

Σύμφωνα με την Απόφαση 1/380/04.05.2006 της Επιτροπής Κεφαλαιαγοράς εκποιούνται μέσω του Χρηματιστηρίου Αθηνών με επιμέλεια της εκδότριας εταιρείας, οι ενσώματες ονομαστικές μετοχές που δεν έχουν κατατεθεί στην εκδότρια προς αποϋλοποίηση. Η εκποίηση διενεργείται σύμφωνα με τον τρόπο που ορίζεται στο άρθρο 99Α του Κανονισμού του Χρηματιστηρίου Αθηνών.

Στοιχεία Ενεργητικού Διαπραγματεύσιμων Αμοιβαίων Κεφαλαίων (Δ.Α.Κ.)

	Ημερομηνία συναλλαγών	Δημιουργία / Εξαγορά	Αριθ. Μερ. (T-1)	Νέα Μερ. (T-1)	Εξαγορασθ. Μερ. (T-1)	Μερίδια (T) [1]	Αξία Ενεργητικού [2]	Καθαρή Τιμή	Μέρισμα /Μερίδιο	Ημερ. Αποκοπής
ALPHA ETF FTSE Athex Large Cap	11/11/2020	5,000	853,597	---	---	853,597	13,272,990.00	15.5495	0.81	01/07/2020

Σημειώσεις Δ.Α.Κ.

[1] - Αριθμ. μεριδίων (T) = Αριθμ. μεριδίων (T-1) + Νεοεκδιθέντα μερίδια (T-1) - Εξαγορασθέντα μερίδια (T-1)

[2] - Περιλαμβάνονται και τα μερίδια που δημιουργήθηκαν / εξαγοράσθηκαν την ημέρα T-1.

Περιγραφή	Στοιχεία
Όνομασία Δ.Α.Κ.	ALPHA ETF FTSE Athex Large Cap
Σύμβολο Δ.Α.Κ. (GR)	ΑΔΑΚ
Σύμβολο Δ.Α.Κ. (EN)	AETF
ISIN Δ.Α.Κ.	GRF000153004
Κατηγορία Διαπραγμάτευσης	Διαπραγματεύσιμα Αμοιβαία Κεφάλαια (Δ.Α.Κ.)
Τύπος Δ.Α.Κ.	Μετοχών
Τρόπος διαχείρισης	Παθητικός
Επενδυτική Στρατηγική	Σκοπός της επενδυτικής πολιτικής του Αμοιβαίου Κεφαλαίου είναι η αναπαραγωγή της αποδόσεως του Δείκτη FTSE/X.A. Large Cap του Χρηματιστηρίου Αθηνών σε όρους Ευρώ, ακολουθώντας πλήρως και πανομοιότυπως τη σύνθεση του υποκείμενου Δείκτη.
Εκδότης	ΑΛΦΑ ASSET MANAGEMENT Α.Ε.Δ.Α.Κ.
Εταιρεία Διαχείρισης	ΑΛΦΑ ASSET MANAGEMENT Α.Ε.Δ.Α.Κ.
Ειδικοί Διαπραγματευτές	ΑΛΦΑ FINANCE Α.Χ.Ε.Π.Ε.Υ. , ΕΘΝΙΚΗ ΧΡΗΜΑΤΙΣΤΗΡΙΑΚΗ Α.Χ.Ε.Π.Ε.Υ.
Θεματοφύλακας	ΑΛΦΑ ΤΡΑΠΕΖΑ Α.Ε.
Σύμβολο Δείκτη (GR)	FTSE
Σύμβολο Δείκτη (EN)	FTSE
Όνομασία Δείκτη	FTSE/X.A. Large Cap
ISIN Δείκτη	GRI99201A006
Κλάσμα Δείκτη [1]	1/100
Αρχική Τιμή Μεριδίου	21.76
Συνολικός Αριθμός Μεριδίων [2]	853,597
Ημερομηνία πρώτης Έκδοσης	14/01/2008
Ημερομηνία έναρξης Διαπραγμάτευσης	24/01/2008
Νόμισμα Διαπραγμάτευσης	ΕΥΡΩ
Νόμισμα Ενεργητικού	ΕΥΡΩ
Αρχική Αξία Ενεργητικού [3]	3,000,000.00
Αριθμ. Μεριδίων για Δημιουργία-Εξαγορά [4]	5,000
Αμοιβή Διαχείρισης	0.375

Σημειώσεις Δ.Α.Κ.

[1] - Το κλάσμα της τιμής του δείκτη που αποτελεί η τιμή της πρώτης έκδοσης

[2] - Ο αριθμός μεριδίων που διαπραγματεύθηκαν στο Χρηματιστήριο την ημέρα T

[3] - Η αξία του ενεργητικού κατά την έκδοση

[4] - Ο αριθμός μεριδίων που απαιτείται κατά τη διαδικασία δημιουργίας εξαγοράς

ΑΝΑΚΟΙΝΩΣΕΙΣ

ΓΝΩΣΤΟΠΟΙΗΣΕΙΣ ΕΤΑΙΡΕΙΩΝ

RSS Feed: DOLAnnouncements
Posted on: 10 November 2020 17:09
Author: Μ.Ι.Σ. ΠΛΗΡΟΦΟΡΙΚΗ Α.Ε.
Subject: Ανακοίνωση μη πραγματοποίησης της Έκτακτης Γενικής Συνέλευσης

Full article link: http://dev-www1.helex.gr:8080/el/web/guest/companies-announcements-full-content/-/asset_publisher/bMe2sOcNyQuy/content/id/5593272

Δείτε την ανακοίνωση.

[Ανακοίνωση](#)

RSS Feed: DOLAnnouncements
Posted on: 10 November 2020 17:15
Author: CORAL A.E.
Subject: Συναλλαγές της ΤΡΑΠΕΖΑΣ OPTIMA BANK A.E. (ρυθμιζόμενη πληροφορία Ν.3556/2007)

Full article link: http://dev-www1.helex.gr:8080/el/web/guest/companies-announcements-full-content/-/asset_publisher/bMe2sOcNyQuy/content/id/5593286

Η CORAL AE, σύμφωνα με τους Ν. 3556/2007 και 3606/2007, ανακοινώνει ότι η ΤΡΑΠΕΖΑ OPTIMA BANK A.E. την ενημέρωσε ότι την 09/11/2020 προέβη σε πώληση 150 ομολογιών εκδόσεως CORAL AE συνολικής αξίας ΕΥΡΩ 152.375,00.

Η γνωστοποίηση εκ μέρους της ΤΡΑΠΕΖΑΣ OPTIMA BANK A.E. προς την Εταιρία και ακολούθως η ανακοίνωση της Εταιρίας προς τις αρχές της Κεφαλαιαγοράς, γίνεται επειδή ο κ. Πέτρος Τζαννετάκης είναι μη εκτελεστικό μέλος του Δ.Σ. της ΤΡΑΠΕΖΑΣ OPTIMA BANK A.E., ενώ κατέχει τη θέση του μη εκτελεστικού μέλους του Δ.Σ. της CORAL AE.

Ο κ. Πέτρος Τζαννετάκης είναι πρόσωπο υπόχρεο να γνωστοποιεί τις χρηματιστηριακές συναλλαγές του με αντικείμενο ομολογίες εκδόσεως CORAL AE (άρθρο 19 του Κανονισμού ΕΕ 596/2014).

Μαρούσι, 10 Νοεμβρίου 2020

Το Διοικητικό Συμβούλιο

RSS Feed: DOLAnnouncements
Posted on: 10 November 2020 17:17
Author: MERMEREN KOMBINAT A.D. PRILEP
Subject: ΑΝΑΚΟΙΝΩΣΗ ΑΛΛΩΝ ΣΗΜΑΝΤΙΚΩΝ ΓΕΓΟΝΟΤΩΝ (ΔΕΝ ΠΡΟΒΛΕΠΟΝΤΑΙ ΣΕ ΑΛΛΕΣ ΚΑΤΗΓΟΡΙΕΣ)

Full article link: http://dev-www1.helex.gr:8080/el/web/guest/companies-announcements-full-content/-/asset_publisher/bMe2sOcNyQuy/content/id/5593301

Α Ν Α Κ Ο Ι Ν Ω Σ Η

Η εταιρεία Mermeren Kombinat AD Prilep, σύμφωνα με τα προβλεπόμενα για γνωστοποίηση στις εξαμηνιαίες καταστάσεις και μετά από επιστολή τής Επιτροπής Κεφαλαιαγοράς από 27/10/2020, επαναλαμβάνει τα αναφερθέντα στην έκθεση του Διοικητικού Συμβουλίου τής 30/06/2020 σχετικά με την εκτίμηση τής επίδρασης τής πανδημίας στο μέλλον:

«Η ζήτηση προϊόντων μαρμάρου συνδέεται άμεσα με την ανάπτυξη της οικονομίας. Η παγκόσμια μερική ή ολική διακοπή λειτουργίας εργοστασίων και εργοταξίων οδήγησε σε επιβράδυνση της παγκόσμιας οικονομίας. Επομένως, οι προοπτικές για το υπόλοιπο του έτους δεν μπορούν να εκτιμηθούν, καθώς εξαρτώνται από την έκταση της παγκόσμιας ύφεσης. Ωστόσο, ο κύκλος εργασιών αναμένεται να αυξηθεί κατά το δεύτερο εξάμηνο του 2020 σε σύγκριση με το πρώτο εξάμηνο, εκτός εάν ενταθεί η πανδημία.»

Η εταιρεία δεν είναι σε θέση να κάνει ακριβέστερη εκτίμηση τής επίδρασης τής πανδημίας, καθώς αυτή εξαρτάται από παραμέτρους του παγκόσμιου εμπορίου και κατασκευαστικού κλάδου εκτός ελέγχου της εταιρείας.

Σημειώνεται όμως ότι σύμφωνα με την δημοσιευθείσα κατάσταση συνολικών εσόδων, οι πωλήσεις κατά το εννεάμηνο του 2020 ήταν χαμηλότερες κατά 33% έναντι των πωλήσεων κατά την αντίστοιχη περίοδο του προηγούμενου έτους. Παρ'όλα αυτά, οι πωλήσεις κατά το τρίτο τρίμηνο του 2020 ήταν 8,2 εκατ. ευρώ, έναντι 7,6 εκατ. ευρώ κατά το πρώτο εξάμηνο, πράγμα που δείχνει ότι έχει ήδη επαληθευθεί η εκτίμηση τής Διοίκησης ότι ο κύκλος εργασιών αναμένεται να αυξηθεί κατά το δεύτερο εξάμηνο του 2020 σε σύγκριση με το πρώτο εξάμηνο.

[ΑΝΑΚΟΙΝΩΣΗ ΣΧΕΤΙΚΑ ΜΕ ΤΙΣ ΕΠΙΠΤΩΣΕΙΣ ΤΗΣ ΠΑΝΔΗΜΙΑΣ COVID19](#)

RSS Feed: DOLAnnouncements
Posted on: 10 November 2020 17:42
Author: ΕΙΔΗΣΕΟΦΩΝΙΚΗ ΕΛΛΑΣ Α.Ε.Ε.
Subject: ΑΝΑΚΟΙΝΩΣΗ ΡΥΘΜΙΖΟΜΕΝΗΣ ΠΛΗΡΟΦΟΡΙΑΣ ΤΟΥ Ν.
3556/2007: Γνωστοποίηση για μεταβολή ποσοστού μετόχων σε
επίπεδο δικαιωμάτων ψήφου

Full article link: http://dev-www1.helex.gr:8080/el/web/guest/companies-announcements-full-content/-/asset_publisher/bMe2sOcNyQuy/content/id/5593378

ΑΝΑΚΟΙΝΩΣΗ ΡΥΘΜΙΖΟΜΕΝΗΣ ΠΛΗΡΟΦΟΡΙΑΣ ΤΟΥ Ν. 3556/2007:

Η εταιρία «ΕΙΔΗΣΕΟΦΩΝΙΚΗ ΕΛΛΑΣ - ΑΝΩΝΥΜΗ ΕΜΠΟΡΙΚΗ ΕΤΑΙΡΕΙΑ - ΥΠΗΡΕΣΙΕΣ ΤΗΛΕΧΟΠΛΗΡΟΦΟΡΗΣΗΣ - ΟΛΟΚΛΗΡΩΜΕΝΕΣ ΥΠΗΡΕΣΙΕΣ ΠΛΗΡΟΦΟΡΙΚΗΣ ΚΑΙ ΕΠΙΚΟΙΝΩΝΙΩΝ» (η «**Εταιρία**»), σύμφωνα με τον ν. 3556/2007 και κατόπιν σχετικής ενημέρωσης που έλαβε την 10.11.2020, ανακοινώνει τα εξής:

Τα φυσικά πρόσωπα που εμφανίζονται στον παρακάτω πίνακα (οι «**Βασικοί Μέτοχοι**») υπέγραψαν την από 19.06.2020 συμφωνία μετόχων (η «**Συμφωνία Μετόχων**»), με την οποία συμφώνησαν να συντονιστούν μεταξύ τους, ώστε να επιδιώξουν τον από κοινού έλεγχο της Εταιρίας και της ΑΝΚΟΣΤΑΡ ΕΛΛΑΣ ΣΥΜΜΕΤΟΧΩΝ – ΠΑΡΟΧΗΣ ΥΠΗΡΕΣΙΩΝ ΜΟΝΟΠΡΟΣΩΠΗ ΑΝΩΝΥΜΗ ΕΤΑΙΡΕΙΑ (η «**ΑΝΚΟΣΤΑΡ ΕΛΛΑΣ**»).

Ειδικότερα, η Συμφωνία Μετόχων προβλέπει ότι για τη λήψη απόφασης από το Διοικητικό Συμβούλιο της Εταιρίας και της ΑΝΚΟΣΤΑΡ ΕΛΛΑΣ θα πρέπει να συναινεί το σύνολο των μελών που προτείνεται/υποδεικνύεται από όλους τους Βασικούς Μετόχους ενώ για τη λήψη απόφασης από τη Γενική Συνέλευση των μετόχων της Εταιρίας και της ΑΝΚΟΣΤΑΡ ΕΛΛΑΣ δε θα πρέπει να αντιλέγει κανείς εκ των Βασικών Μετόχων.

Επιπλέον, σύμφωνα με τη Συμφωνία Μετόχων, οι Βασικοί Μέτοχοι αναλαμβάνουν να ψηφίζουν με το σύνολο των μετοχών που εκάστοτε κατέχουν (ή ελέγχουν με έμμεσο τρόπο) κατά τρόπο ώστε να υλοποιούνται οι δεσμεύσεις της Συμφωνίας Μετόχων.

Περαιτέρω, δυνάμει της Συμφωνίας Μετόχων, οι Βασικοί Μέτοχοι ασκούσαν από κοινού 15.337.102 δικαιώματα ψήφου που αντιπροσωπεύουν ποσοστό 55,07% του συνόλου των μετοχών και δικαιωμάτων ψήφου στην Εταιρία και υπερέβησαν το όριο του 33,33%. Λόγω

της υπέρβασης του ορίου του 33,33% των μετοχών και δικαιωμάτων ψήφου στην Εταιρία, δημιουργήθηκε η υποχρέωση υποβολής δημόσιας πρότασης, σύμφωνα με το άρθρο 7 του ν. 3461/2006.

Στη Συμφωνία Μετόχων, οι Βασικοί Μέτοχοι συμφώνησαν όπως την συνεπαγόμενη υποχρεωτική δημόσια πρόταση διενεργήσει η εταιρία ANKOΣΤAP ΕΛΛΑΣ.

Η ANKOΣΤAP ΕΛΛΑΣ ξεκίνησε τη διαδικασία της δημόσιας πρότασης την 24.06.2020.

Οι Βασικοί Μέτοχοι, κατέχουν μετοχές και δικαιώματα ψήφου της Εταιρίας ως εξής:

Μέτοχος	Αριθμός Άμεσων Δικ/των Ψήφου πριν τη γνωστοποίηση	Αριθμός Άμεσων και Έμμεσων Δικ/των Ψήφου πριν τη γνωστοποίηση	Ποσοστό (%) Άμεσων και Έμμεσων Δικ/των Ψήφου πριν τη γνωστοποίηση	Αριθμός Άμεσων Δικ/των Ψήφου μετά τη γνωστοποίηση	Αριθμός Άμεσων και Έμμεσων Δικ/των Ψήφου μετά τη γνωστοποίηση	Ποσοστό (%) Άμεσων και Έμμεσων Δικ/των Ψήφου μετά τη γνωστοποίηση
Γεώργιος Θεοδόσης – Μαλιούρης του Αναστασίου	7.002.284	21.877.155	78,56%	7.002.284	22.731.341	81,63%
Τερέζα Θεοδόση του Γεωργίου	3.475.475	21.877.155	78,56%	3.475.475	22.731.341	81,63%
Ευστράτιος Απέργης του Νικολάου-Φιλίππου	2.441.343	21.877.155	78,56%	2.441.343	22.731.341	81,63%
PULCLAIR COMPANY LTD*	2.095.000	2.095.000	7,52%	2.095.000	2.095.000	7,52%

PANFORCE LIMITED**	323.000	323.000	1,16%	323.000	323.000	1,16%
ΑΝΚΟΣΤΑΡ ΕΛΛΑΣ ΣΥΜΜΕΤΟΧΩ Ν – ΠΑΡΟΧΗΣ ΥΠΗΡΕΣΙΩΝ ΜΟΝΟΠΡΟΣ ΩΠΗ ΑΝΩΝΥΜΗ ΕΤΑΙΡΕΙΑ****	6.540.053	6.540.053	23,48%	7.394.239	7.394.239	26,55%
Σύνολο	21.877.155	21.877.155	78,56%	22.731.341	22.731.341	81,63%

* Η PULCLAIR COMPANY LTD ανήκει κατά 100% στον κ. Γεώργιο Θεοδόση – Μαλλιούρη.

** Η PANFORCE LIMITED ανήκει κατά 100% στον κ. Ευστράτιο Απέργη.

*** Ο αριθμός δικαιωμάτων ψήφου και μετοχών και το αντίστοιχο ποσοστό ως προς τους Βασικούς Μετόχους προκύπτει αφού προστεθούν τα δικαιώματα ψήφου και μετοχές των PULCLAIR COMPANY LTD, PANFORCE LIMITED και ΑΝΚΟΣΤΑΡ ΕΛΛΑΣ.

**** Η ΑΝΚΟΣΤΑΡ ΕΛΛΑΣ ανήκει κατά 100% στην κυπριακή εταιρία ANCOSTAR HOLDINGS LIMITED, η οποία ελέγχεται από κοινού και ανήκει στους Βασικούς Μετόχους (κατά 52,75% στον Γεώργιο Θεοδόση – Μαλιούρη, 20,15% στην Τερέζα Θεοδόση του Γεωργίου και 27,10% στον Ευστράτιο Απέργη). Άρα η και η ANCOSTAR HOLDINGS LIMITED κατέχει μέσω της ΑΝΚΟΣΤΑΡ ΕΛΛΑΣ τις μετοχές και δικαιώματα ψήφου που εμφανίζονται στον παραπάνω πίνακα.

Συνεπώς, οι Βασικοί Μέτοχοι ασκούν από κοινού 22.731.341 δικαιώματα ψήφου, που αντιπροσωπεύουν ποσοστό 81,63% του συνόλου των μετοχών και δικαιωμάτων ψήφου στην Εταιρία.

Η παρούσα γνωστοποίηση λαμβάνει χώρα δεδομένου ότι η ΑΝΚΟΣΤΑΡ ΕΛΛΑΣ απέκτησε από τις 21.10.2020 έως και τις 09.11.2020, συνολικά 854.186 μετοχές της Εταιρίας που αντιστοιχούν σε 3,07% του μετοχικού κεφαλαίου αυτής.

Τέλος, σημειώνεται ότι η παρούσα γνωστοποίηση υποβάλλεται από τους Βασικούς Μετόχους καθώς και από την ANCOSTAR HOLDINGS LIMITED για λογαριασμό της και για λογαριασμό της ΑΝΚΟΣΤΑΡ ΕΛΛΑΣ.

Αθήνα, 10.11.2020

RSS Feed: DOLAnnouncements
Posted on: 10 November 2020 17:59
Author: ΠΑΠΟΥΤΣΑΝΗΣ Α.Β.Ε.Ε.
Subject: ΑΝΑΚΟΙΝΩΣΗ ΡΥΘΜΙΖΟΜΕΝΗΣ ΠΛΗΡΟΦΟΡΙΑΣ ΤΟΥ Ν.
3556/2007: Γνωστοποίηση συναλλαγών

Full article link: http://dev-www1.helex.gr:8080/el/web/guest/companies-announcements-full-content/-/asset_publisher/bMe2sOcNyQuy/content/id/5593416

Η εταιρεία ΠΑΠΟΥΤΣΑΝΗΣ ΑΒΕΕ (η Εταιρεία), βάσει του ν. 3556/2007, του Κανονισμού 596/2014 και του Κανονισμού του Χρηματιστηρίου Αθηνών, έκαστος όπως ισχύει, ενημερώνει το επενδυτικό κοινό ότι, σύμφωνα με την από 10.11.2020 γνωστοποίηση συναλλαγών υπόχρεου προσώπου, που υπέβαλλε ο κ.Γκάτζαρος Γεώργιος, με την ιδιότητά του ως υπόχρεο πρόσωπο (Πρόεδρος του διοικητικού συμβουλίου) προέβη την 09.11.2020 σε εξωχρηματιστηριακή αγορά 5.882.096 κοινών μετοχών με δικαιώματα ψήφου της Εταιρείας έναντι ανταλλάγματος ανά μετοχή ποσού €2.3 (ήτοι, συνολικής αξίας €13.528.820,80).

RSS Feed: DOLAnnouncements
Posted on: 10 November 2020 18:02
Author: ΠΑΠΟΥΤΣΑΝΗΣ Α.Β.Ε.Ε.
Subject: ΑΝΑΚΟΙΝΩΣΗ ΡΥΘΜΙΖΟΜΕΝΗΣ ΠΛΗΡΟΦΟΡΙΑΣ ΤΟΥ Ν.
3556/2007: Γνωστοποίηση για μεταβολή ποσοστού μετόχων σε
επίπεδο δικαιωμάτων ψήφου

Full article link: http://dev-www1.helex.gr:8080/el/web/guest/companies-announcements-full-content/-/asset_publisher/bMe2sOcNyQuy/content/id/5593426

Η εταιρεία ΠΑΠΟΥΤΣΑΝΗΣ ΑΒΕΕ (η Εταιρεία), βάσει του ν. 3556/2007, του Κανονισμού 596/2014 και του Κανονισμού του Χρηματιστηρίου Αθηνών, έκαστος όπως ισχύει, ενημερώνει το επενδυτικό κοινό ότι, σύμφωνα με την από 10.11.2020 TR1 γνωστοποίηση του νόμου 3556/2007 που απέστειλε στην Εταιρεία ο κ.Γκάτζαρος Γεώργιος δυνάμει του άρθρου 9 του ν. 3556/2007 το ποσοστό συμμετοχής του στην Εταιρεία μεταβλήθηκε κατά ποσοστό μεγαλύτερο του 3% και υπερέβη το 20% και, συγκεκριμένα, ανήλθε σε ποσοστό 24,47% του συνόλου μετοχικού κεφαλαίου και των δικαιωμάτων ψήφου της Εταιρείας. Κατόπιν αυτών, ο κ. Γκάτζαρος Γεώργιος ελέγχει 6.146.706 δικαιώματα ψήφου επί του συνόλου του μετοχικού κεφαλαίου και των δικαιωμάτων ψήφου της Εταιρείας.

RSS Feed: DOLAnnouncements
Posted on: 10 November 2020 18:04
Author: ΠΑΠΟΥΤΣΑΝΗΣ Α.Β.Ε.Ε.
Subject: ΑΝΑΚΟΙΝΩΣΗ ΡΥΘΜΙΖΟΜΕΝΗΣ ΠΛΗΡΟΦΟΡΙΑΣ ΤΟΥ Ν.
3556/2007: Γνωστοποίηση συναλλαγών

Full article link: http://dev-www1.helex.gr:8080/el/web/guest/companies-announcements-full-content/-/asset_publisher/bMe2sOcNyQuy/content/id/5593436

Η εταιρεία ΠΑΠΟΥΤΣΑΝΗΣ ΑΒΕΕ (η Εταιρεία), βάσει του ν. 3556/2007, του Κανονισμού 596/2014 και του Κανονισμού του Χρηματιστηρίου Αθηνών, έκαστος όπως ισχύει, ενημερώνει το επενδυτικό κοινό ότι, σύμφωνα με την από 10.11.2020 γνωστοποίηση συναλλαγών υπόχρεου προσώπου, που υπέβαλλε ο κ.Τασόπουλος Μενέλαος, με την ιδιότητά του ως υπόχρεο πρόσωπο (Διευθύνων Σύμβουλος και αντιπρόεδρος του διοικητικού συμβουλίου) προέβη την 09.11.2020 σε εξωχρηματιστηριακή αγορά 5.882.095 κοινών μετοχών με δικαιώματα ψήφου της Εταιρείας έναντι ανταλλάγματος ανά μετοχή ποσού €2.3 (ήτοι, συνολικής αξίας €13.528.818,50).

RSS Feed: DOLAnnouncements
Posted on: 10 November 2020 18:06
Author: ΠΑΠΟΥΤΣΑΝΗΣ Α.Β.Ε.Ε.
Subject: ΑΝΑΚΟΙΝΩΣΗ ΡΥΘΜΙΖΟΜΕΝΗΣ ΠΛΗΡΟΦΟΡΙΑΣ ΤΟΥ Ν.
3556/2007: Γνωστοποίηση για μεταβολή ποσοστού μετόχων σε
επίπεδο δικαιωμάτων ψήφου

Full article link: http://dev-www1.helex.gr:8080/el/web/guest/companies-announcements-full-content/-/asset_publisher/bMe2sOcNyQuy/content/id/5593447

Η εταιρεία ΠΑΠΟΥΤΣΑΝΗΣ ΑΒΕΕ (η Εταιρεία), βάσει του ν. 3556/2007, του Κανονισμού 596/2014 και του Κανονισμού του Χρηματιστηρίου Αθηνών, έκαστος όπως ισχύει, ενημερώνει το επενδυτικό κοινό ότι, σύμφωνα με την από 10.11.2020 TR1 γνωστοποίηση του νόμου 3556/2007 που απέστειλε στην Εταιρεία ο κ.Τασόπουλος Μενέλαος δυνάμει του άρθρου 9 του ν. 3556/2007 το ποσοστό συμμετοχής του στην Εταιρεία μεταβλήθηκε κατά ποσοστό μεγαλύτερο του 3% και υπερέβη το 20% και, συγκεκριμένα, ανήλθε σε ποσοστό 24,90% του συνόλου μετοχικού κεφαλαίου και των δικαιωμάτων ψήφου της Εταιρείας. Κατόπιν αυτών, ο κ. Τασόπουλος Μενέλαος ελέγχει 6.254.495 δικαιώματα ψήφου επί του συνόλου του μετοχικού κεφαλαίου και των δικαιωμάτων ψήφου της Εταιρείας.

RSS Feed: DOLAnnouncements
Posted on: 10 November 2020 18:09
Author: ΠΑΠΟΥΤΣΑΝΗΣ Α.Β.Ε.Ε.
Subject: ΑΝΑΚΟΙΝΩΣΗ ΡΥΘΜΙΖΟΜΕΝΗΣ ΠΛΗΡΟΦΟΡΙΑΣ ΤΟΥ Ν.
3556/2007: Γνωστοποίηση συναλλαγών

Full article link: http://dev-www1.helex.gr:8080/el/web/guest/companies-announcements-full-content/-/asset_publisher/bMe2sOcNyQuy/content/id/5593480

Η εταιρεία ΠΑΠΟΥΤΣΑΝΗΣ ΑΒΕΕ (η Εταιρεία), βάσει του ν. 3556/2007, του Κανονισμού 596/2014 και του Κανονισμού του Χρηματιστηρίου Αθηνών, έκαστος όπως ισχύει, ενημερώνει το επενδυτικό κοινό ότι, σύμφωνα με την από 10.11.2020 γνωστοποίηση συναλλαγών υπόχρεου προσώπου, που υπέβαλλε η κυπριακή εταιρεία Raguso Limited, με την ιδιότητά της ως συνδεδεμένο νομικό πρόσωπο με τα μέλη του Διοικητικού Συμβουλίου της Εταιρείας κ.κ. Γεώργιο Γκάτζαρο και Μενέλαο Τασσόπουλο, ότι την 09.11.2020 η Raguso Limited προέβη σε έξωχρηματιστηριακή πώληση 11.764.191 κοινών μετοχών με δικαιώματα ψήφου της Εταιρείας έναντι ανταλλάγματος ανά μετοχή ποσού €2.3 (ήτοι, συνολικής αξίας €27.057.639,30).

RSS Feed: DOLAnnouncements
Posted on: 10 November 2020 18:14
Author: ΠΑΠΟΥΤΣΑΝΗΣ Α.Β.Ε.Ε.
Subject: ΑΝΑΚΟΙΝΩΣΗ ΡΥΘΜΙΖΟΜΕΝΗΣ ΠΛΗΡΟΦΟΡΙΑΣ ΤΟΥ Ν.
3556/2007: Γνωστοποίηση για μεταβολή ποσοστού μετόχων σε
επίπεδο δικαιωμάτων ψήφου

Full article link: http://dev-www1.helex.gr:8080/el/web/guest/companies-announcements-full-content/-/asset_publisher/bMe2sOcNyQuy/content/id/5593491

Η εταιρεία ΠΑΠΟΥΤΣΑΝΗΣ ΑΒΕΕ (η Εταιρεία), βάσει του ν. 3556/2007, του Κανονισμού 596/2014 και του Κανονισμού του Χρηματιστηρίου Αθηνών, έκαστος όπως ισχύει, ενημερώνει το επενδυτικό κοινό ότι, σύμφωνα με την από 09.11.2020 TR1 γνωστοποίηση του νόμου 3556/2007 που απέστειλε στην Εταιρεία η κυπριακή εταιρεία Bolelli CO. Limited, για ίδιο λογαριασμό και για λογαριασμό της θυγατρικής της κυπριακής εταιρείας Raguso Limited δυνάμει του άρθρου 13 του ν. 3556/2007 το ποσοστό συμμετοχής της δεύτερης εξ αυτών στην Εταιρεία μεταβλήθηκε κατά ποσοστό μεγαλύτερο του 3% και κατήλθε του 5% του συνόλου του μετοχικού κεφαλαίου και των δικαιωμάτων ψήφου της Εταιρείας. Κατόπιν αυτών, η Bolelli CO. Limited μέσω της θυγατρικής της Raguso Limited δεν ελέγχει πλέον δικαιώματα ψήφου επί του συνόλου του μετοχικού κεφαλαίου και των δικαιωμάτων ψήφου της Εταιρείας. Σύμφωνα, περαιτέρω, με την ως άνω αναφερόμενη γνωστοποίηση, οι τελικοί δικαιούχοι του συνόλου του εταιρικού κεφαλαίου της Bolelli CO. Limited είναι ο κος Μενέλαος Τασόπουλος και ο κος Γεώργιος Γκάτζαρος, με ποσοστό 50% έκαστος,

RSS Feed: DOLAnnouncements
Posted on: 10 November 2020 18:16
Author: ΠΑΠΟΥΤΣΑΝΗΣ Α.Β.Ε.Ε.
Subject: Έκθεση Φορολογικής Συμμόρφωσης Χρήσης 2019

Full article link: http://dev-www1.helex.gr:8080/el/web/guest/companies-announcements-full-content/-/asset_publisher/bMe2sOcNyQuy/content/id/5593501

Η εταιρεία ΠΑΠΟΥΤΣΑΝΗΣ ΑΒΕΕ, σε εφαρμογή των διατάξεων της παραγράφου 4.1.3.1 του Κανονισμού του Χρηματιστηρίου Αθηνών, ενημερώνει το επενδυτικό κοινό ότι μετά την ολοκλήρωση του Φορολογικού Ελέγχου της εταιρείας, για την χρήση 2019, που διενεργήθηκε από τον Ανεξάρτητο Ορκωτό Ελεγκτή Λογιστή σύμφωνα με το 65^Α του Κώδικα Φορολογικής Διαδικασίας (ν. 4174/2013), εξεδόθη Έκθεση φορολογικής συμμόρφωσης για την εταιρεία με συμπέρασμα «χωρίς επιφύλαξη».

RSS Feed: DOLAnnouncements
Posted on: 10 November 2020 18:37
Author: ATTICA BANK A.T.E.
Subject: Ανασυγκρότηση Διοικητικού Συμβουλίου

Full article link: http://dev-www1.helex.gr:8080/el/web/guest/companies-announcements-full-content/-/asset_publisher/bMe2sOcNyQuy/content/id/5593565

Δείτε τη συνημμένη ανακοίνωση.

[Ανακοίνωση](#)

RSS Feed: DOLAnnouncements
Posted on: 10 November 2020 19:04
Author: ΙΑΣΩ Α.Ε.
Subject: ΓΝΩΣΤΟΠΟΙΗΣΗ ΑΛΛΑΓΗΣ ΣΥΝΘΕΣΗΣ ΔΙΟΙΚΗΤΙΚΟΥ ΣΥΜΒΟΥΛΙΟΥ

Full article link: http://dev-www1.helex.gr:8080/el/web/guest/companies-announcements-full-content/-/asset_publisher/bMe2sOcNyQuy/content/id/5593588

Δείτε τη συνημμένη ανακοίνωση.

[Ανακοίνωση](#)

RSS Feed: DOLAnnouncements
Posted on: 10 November 2020 19:20
Author: Π. ΠΕΤΡΟΠΟΥΛΟΣ Α.Ε.Β.Ε.
Subject: Αγορά ιδίων μετοχών

Full article link: http://dev-www1.helex.gr:8080/el/web/guest/companies-announcements-full-content/-/asset_publisher/bMe2sOcNyQuy/content/id/5593602

Η Πέτρος Πετρόπουλος ΑΕΒΕ (η «**Εταιρία**»), ανακοινώνει στο επενδυτικό κοινό ότι στο πλαίσιο του Προγράμματος Αγοράς Ιδίων Μετοχών, σύμφωνα με την κείμενη νομοθεσία, και κατ' εφαρμογή της από 29/6/2020 απόφασης της Γενικής Συνέλευσης των Μετόχων και της από 30/6/2020 απόφασης του Διοικητικού Συμβουλίου της Εταιρίας, προέβη στις 10/11/2020 σε αγορά 7.291 Ιδίων Μετοχών της Εταιρίας μέσω της Alpha Finance με τιμή κτήσης 5,0732 ευρώ ανά μετοχή και συνολική αξίας 36.988 ευρώ.

RSS Feed: DOLAnnouncements
Posted on: 11 November 2020 09:10
Author: COCA-COLA HBC A.G.
Subject: COCA-COLA HBC - THIRD QUARTER 2020 TRADING UPDATE -
STRONGLY IMPROVED TRADING IN Q3

Full article link: http://dev-www1.helex.gr:8080/el/web/guest/companies-announcements-full-content/-/asset_publisher/bMe2sOcNyQuy/content/id/5593877

THIRD QUARTER 2020 TRADING UPDATE

STRONGLY IMPROVED TRADING IN Q3

Coca-Cola HBC AG, a growth-focused Consumer Packaged Goods business and strategic bottling partner of The Coca-Cola Company, today announces its 2020 Q3 trading update.

Third quarter highlights

- Strong improvement in trading in Q3 with recovery in the out-of-home channel and growth in the at-home channel
 - FX-neutral revenue -2.6% or -0.3% like-for-like¹ and showing monthly sequential improvement
- Volumes -1.4% reported and +1.0% like-for-like¹; with volumes positive in August and September
- FX-neutral revenue per case declined by -1.2% on both a reported and like-for-like¹ basis, a significantly improved trend compared to Q2, driven by better performance in channel and package mix as trading in the out-of-home channel improved compared to Q2
- Strong market share performance continues with 40bps of value share gained YTD and the majority of our markets gaining or maintaining share
- FX-neutral revenue benefited from the strong positive performance in Nigeria, Russia and Poland; three of our five largest markets
- Established: -5.4%; volume -8.6% with strong recovery in price/mix as trading improved in the out-of-home channel. Volumes -5.1% excluding Greece which was heavily impacted by lack of international tourism this summer
- Developing: -0.1%; volume +2.5% led by strong volume performance in Poland, while an improved price/mix trend compared to Q2 was broad based across our Developing segment markets
- Emerging: -1.3%; volume +1.2%, or on a like-for-like¹ basis revenue +4.2% with volume +5.8%; strong like-for-like¹ performance in Nigeria and Russia which both grew volumes

double-digit

- Anticipated combined net impact of FX and raw materials for FY2020 continues unchanged vs original budget, as benefits from lower commodity costs offset weaker FX
- Strong progress on cost control leads us to increase our previous €100m cost savings target by €20m for the full year, further supporting EBIT and margin recovery
- Strong balance sheet and liquidity to meet all financial commitments as well as to operate and invest in the business

Q3 2020 vs Q3 2019 growth (%)	Net sales revenue		Volume	Net sales r FX – neutra
	FX – neutral ²	Reported		
Total Group	-2.6	-6.7	-1.4	-1.2
Established markets	-5.4	-5.1	-8.6	3.5
Developing markets	-0.1	-3.2	2.5	-2.6
Emerging markets	-1.3	-9.6	1.2	-2.5

Zoran Bogdanovic, Chief Executive Officer of Coca-Cola HBC AG, commented:

"We are encouraged by the strong improvement in trading in Q3, supported by a rapid recovery in the out-of-home channel as markets reopened. This performance demonstrates our ability to adapt to the fast-changing market environment. Looking into Q4, as we cycle a very strong volume comparator and see the renewal of lockdown restrictions in some markets, we are encouraged by the consistent growth we have seen in the at-home channel, which will be especially important for this final quarter. Combined with the increasing impact of our cost savings programmes this should allow us to continue to deliver good profitability in a severely disrupted year."

¹*Performance, unless stated otherwise, is negatively impacted by the change in classification of our Russian Juice business, Multon, from a joint operation to a joint venture, following its re-organisation. For performance measures excluding this impact, please refer to the relevant table in the 'Supplementary information' section.*

²*For details on Alternative Performance Measures ('APMs') refer to 'Alternative Performance Measures' and 'Definitions and reconciliations of APMs' sections.*

Please find attached the press release

[COCA-COLA HBC - THIRD QUARTER 2020 TRADING UPDATE - STRONGLY IMPROVED TRADING IN Q3](#)

RSS Feed: DOLAnnouncements
Posted on: 11 November 2020 09:16
Author: AUTOHELLAS A.T.E.E.
Subject: ΑΝΑΚΟΙΝΩΣΗ ΠΕΡΙ ΣΧΟΛΙΑΣΜΟΥ ΟΙΚΟΝΟΜΙΚΩΝ ΚΑΤΑΣΤΑΣΕΩΝ/
ΕΚΘΕΣΕΩΝ

Full article link: http://dev-www1.helex.gr:8080/el/web/guest/companies-announcements-full-content/-/asset_publisher/bMe2sOcNyQuy/content/id/5593937

Autohellas: Κερδοφορία στο 3ο τρίμηνο 2020 με σημαντική παράλληλη ενίσχυση ταμειακών ροών

Κατά το 3^ο τρίμηνο 2020, που λόγω εποχικότητας είναι πάντα το πιο σημαντικό στην διαμόρφωση της κερδοφορίας, η Autohellas κατέγραψε Πωλήσεις σε ενοποιημένο επίπεδο Ευρώ 149.2.εκ. μειωμένες κατά 7% από το 2019, EBITDA ύψους Ευρώ 43.8εκ. και Κέρδη μετά φόρων Ευρώ 12,1εκ. μειωμένα κατά 46% από το 2019. Η προσθήκη της δραστηριότητας του τρίτου τριμήνου οδήγησε το εννεάμηνο στα Ευρώ 360.6εκ. πωλήσεις, το EBITDA στα Ευρώ 101.5εκ. και τα Κέρδη μετά φόρων στα Ευρώ 13.2εκ. μειωμένα κατά 67% από το 2019.

Η μερική αποκατάσταση των τουριστικών αφίξεων ενεργοποίησε τις βραχυχρόνιες μισθώσεις που κινήθηκαν ωστόσο σε επίπεδο εσόδων σημαντικά χαμηλότερο από το 2019 και αντίστοιχο των τουριστικών αφίξεων ακόμη και για το περιορισμένο διάστημα της ενεργής τουριστικής περιόδου (δηλαδή μετά τις 15/7). Αντίθετα, ο κλάδος των μακροχρόνιων μισθώσεων εμφάνισε συνολικά αύξηση, παρά το διάστημα του lockdown που κόστισε σε νέες μισθώσεις μετριάζοντας έτσι την απώλεια στο συνολικό κύκλο εργασιών από ενοικιάσεις.

Παράλληλα, στο 3^ο τρίμηνο 2020 οι πωλήσεις των μεταχειρισμένων αυτοκινήτων, εμφάνισαν σημαντική αύξηση, ενισχύοντας τόσο τις ταμειακές ροές όσο και τα αποτελέσματα του Ομίλου, δεδομένου ότι η εταιρεία έπρεπε να διαχειριστεί τον ενεργό στόλο της προσαρμοσμένη στις μειωμένες τουριστικές αφίξεις.

Ο κλάδος της εμπορίας καινούργιων αυτοκινήτων στο 3^ο τρίμηνο του έτους επέστρεψε στην κανονικότητα, καταγράφοντας σημαντική αύξηση της τάξεως του 7,5% με τη ζήτηση από ιδιώτες να ανακάμπτει σημαντικά και με τις εισαγωγικές εταιρείες (χονδρική) αλλά και τη λιανική του Ομίλου να σημειώνουν πολύ καλές επιδόσεις συνεχίζοντας την δυναμική του 2019, τόσο σε μερίδια αγοράς όσο και σε κερδοφορία.

Αξίζει να σημειωθεί ότι ο Όμιλος κατά το 9μηνο 2020 πέτυχε σημαντική βελτίωση των καθαρών ταμιακών ροών με αποτέλεσμα ο καθαρός δανεισμός να είναι μειωμένος κατά Ευρώ54.4εκ από τις αρχές του 2020 αλλά και η διαθέσιμη ρευστότητα να είναι ιδιαίτερα αυξημένη.

ΕΝΟΠΟΙΗΜΕΝΑ ΑΥΤΟHELLAS						
	Q3 2020	Q3 2019	% LY	9M 2020	9M 2019	% LY
<u>Μισθώσεις Βραχυχρόνιες & Μακροχρόνιες</u>	51,875	76,195	-31.9%	124,964	163,836	-23.7%
<u>Πωλήσεις Μεταχειρισμένων</u>	18,439	10,504	75.5%	38,422	35,110	9.4%
<u>Εμπορία Αυτοκινήτων & Υπηρεσιών</u>	78,860	73,388	7.5%	197,217	219,969	-10.3%
Συνολικές Πωλήσεις	149,174	160,087	-6.8%	360,604	418,915	-13.9%
EBITDA	43,811	58,823	-25.5%	101,462	127,293	-20.3%
EBIT	20,481	34,679	-40.9%	30,986	59,639	-48.0%
Κέρδη προ φόρων (EBT)	16,180	29,809	-45.7%	17,880	50,924	-64.9%
Κέρδη μετά από φόρους (EAT)	12,130	22,513	-46.1%	13,220	40,541	-67.4%

Ο Όμιλος από την αρχή της κρίσης λόγω Covid-19 μέχρι και σήμερα, συνεχίζει την προσπάθεια για τον περιορισμό των λειτουργικών δαπανών αξιοποιώντας τις δυνατότητες που δίνει η Πολιτεία και λαμβάνοντας μέτρα προστασίας τόσο για τους εργαζομένους όσο και για τους πελάτες του.

Ο Αντιπρόεδρος του ΔΣ και Διευθύνων Σύμβουλος της Autohellas, κος Ευτύχιος Βασιλάκης δήλωσε: «Η Autohellas για άλλη μια φορά αποδεικνύεται ανθεκτική σε περίοδο πρωτόγνωρης κρίσης για τον Τουρισμό και την οικονομία. Η συμπληρωματικότητα των τριών πυλώνων εργασιών που στηρίζεται ο Όμιλος αλλά και η αποτελεσματικότητα των στελεχών μας και της οργάνωσής μας σε γρήγορες αναγκαίες προσαρμογές για άλλη μια φορά μας στηρίζουν και μας δίνουν την δυνατότητα να έχουμε κερδοφόρο αποτέλεσμα παρά τις συνθήκες. Μετά την επιτυχημένη διαχείριση του 2020, του δυσκολότερου έτους στην ιστορία της εταιρείας, είμαστε αισιόδοξοι ότι πάρα τις προκλήσεις του δεύτερου lockdown που διανύουμε, η δυνατότητά μας να παράξουμε κερδοφορία θα είναι σημαντικά ισχυρότερη από το δεύτερο τρίμηνο του 2021 και μετά».

[ΔΕΛΤΙΟ ΤΥΠΟΥ - Οικονομικά Αποτελέσματα 3ου Τριμήνου 2020 AUTOHELLAS ΑΤΕΕ](#)

RSS Feed: DOLAnnouncements
Posted on: 11 November 2020 09:18
Author: ΙΑΣΩ Α.Ε.
Subject: Ανακοίνωση Αγοράς Ιδίων Μετοχών

Full article link: http://dev-www1.helex.gr:8080/el/web/guest/companies-announcements-full-content/-/asset_publisher/bMe2sOcNyQuy/content/id/5593967

Η ΙΑΣΩ ΙΔΙΩΤΙΚΗ ΓΕΝΙΚΗ, ΜΑΙΕΥΤΙΚΗ – ΓΥΝΑΙΚΟΛΟΓΙΚΗ & ΠΑΙΔΙΑΤΡΙΚΗ ΚΛΙΝΙΚΗ – ΔΙΑΓΝΩΣΤΙΚΟ – ΘΕΡΑΠΕΥΤΙΚΟ ΚΑΙ ΕΡΕΥΝΗΤΙΚΟ ΚΕΝΤΡΟ Α.Ε. (η Εταιρεία) γνωστοποιεί στο Επενδυτικό Κοινό ότι, σύμφωνα με το άρθρο 49 του Ν. 4548/2018 και σε υλοποίηση και εφαρμογή της από 09/09/2019 απόφασης της Τακτικής Γενικής Συνέλευσης των Μετόχων της Εταιρείας και της από 20/11/2019 απόφασης του Διοικητικού Συμβουλίου της Εταιρείας, προέβη την 10/11/2020, μέσω του μέλους του Χ.Α. ΠΕΙΡΑΙΩΣ ΑΕΠΕΥ, σε αγορά 507 ιδίων μετοχών με μέση τιμή κτήσης 1,25 ανά μετοχή και συνολική αξία συναλλαγής 633,75 ευρώ.

RSS Feed: DOLAnnouncements
Posted on: 11 November 2020 09:39
Author: ΑΤΤΙCΑ Α.Ε. ΣΥΜΜΕΤΟΧΩΝ
Subject: ΔΥΟ ΒΡΑΒΕΙΑ ΓΙΑ ΤΗΝ ΑΤΤΙCΑ GΡΟUP ΣΤΑ GREEK HOSPITALITY AWARDS 2020

Full article link: http://dev-www1.helex.gr:8080/el/web/guest/companies-announcements-full-content/-/asset_publisher/bMe2sOcNyQuy/content/id/5594029

δείτε την ανακοίνωση

[Ανακοίνωση](#)

RSS Feed: DOLAnnouncements
Posted on: 11 November 2020 09:43
Author: ΜΥΤΙΛΗΝΑΙΟΣ Α.Ε.
Subject: Απόκτηση Ιδίων Μετοχών

Full article link: http://dev-www1.helex.gr:8080/el/web/guest/companies-announcements-full-content/-/asset_publisher/bMe2sOcNyQuy/content/id/5594058

Απόκτηση Ιδίων Μετοχών

[Απόκτηση Ιδίων Μετοχών](#)

RSS Feed: DOLAnnouncements
Posted on: 11 November 2020 09:48
Author: ΕΥΡΩΠΑΪΚΗ ΠΙΣΤΗ Α.Ε.Γ.Α.
Subject: ΑΓΟΡΑ ΙΔΙΩΝ ΜΕΤΟΧΩΝ

Full article link: http://dev-www1.helex.gr:8080/el/web/guest/companies-announcements-full-content/-/asset_publisher/bMe2sOcNyQuy/content/id/5594076

Η Εταιρία Ευρωπαϊκή Πίστη ΑΕΓΑ (η Εταιρία), ανακοινώνει στο επενδυτικό κοινό, ότι στο πλαίσιο του Προγράμματος Επαναγοράς Ιδίων Μετοχών, στις 10/11/2020, αγόρασε 4.968 ίδιες μετοχές με μέση τιμή κτήσης 4,017 ευρώ ανά μετοχή, συνολικής αξίας 19.955,76 ευρώ, σύμφωνα με το άρθρο 49 του Ν. 4548/2018 και τις αποφάσεις των αρμοδίων οργάνων της Εταιρίας.

Μετά και την προαναφερόμενη αγορά, η Εταιρία κατέχει πλέον 675.016 ίδιες μετοχές, ποσοστό 2,4542 % του συνόλου των μετοχών της Εταιρίας.

Η ανακοίνωση εκδίδεται σύμφωνα με τον Κανονισμό (ΕΕ) αριθ. 596/2014 του Ευρωπαϊκού Κοινοβουλίου και του Συμβουλίου της 16ης Απριλίου 2014 και τον κατ' εξουσιοδότηση Κανονισμό (ΕΕ) 2016/1052 της Επιτροπής της 8ης Μαρτίου 2016.

RSS Feed: DOLAnnouncements
Posted on: 11 November 2020 10:24
Author: ΕΛΛΗΝΙΚΑ ΧΡΗΜΑΤΙΣΤΗΡΙΑ Α.Ε.
Subject: Συναλλαγές της Eurobank Equities

Full article link: http://dev-www1.helex.gr:8080/el/web/guest/companies-announcements-full-content/-/asset_publisher/bMe2sOcNyQuy/content/id/5594110

Η Εταιρία Ελληνικά Χρηματιστήρια-Χρηματιστήριο Αθηνών Α.Ε. Συμμετοχών (ATHEX) ανακοινώνει με βάση τις διατάξεις του αρ. 6 της απόφασης 3/347/12.7.2005 της Επιτροπής Κεφαλαιαγοράς και του Κανονισμού (ΕΕ) 596/2014 ότι η Eurobank Equities Α.Ε.Π.Ε.Υ. την ενημέρωσε ότι πραγματοποίησε τις εξής συναλλαγές:

α/α	Ημερομηνία γνωστοποίησης στην ATHEX	Ημερομηνία συναλλαγής	Είδος συναλ.	Ποσότητα	Χρηματοπιστωτικό μέσο	Συνολική αξία (ευρώ)
1	04.11.2020	03.11.2020	Αγορά	130	Μετοχές ΕΧΑΕ (κο)	331,45
2	10.11.2020	09.11.2020	Αγορά	4.113	Μετοχές ΕΧΑΕ (κο)	11.203,59
3	10.11.2020	09.11.2020	Πώληση	260	Μετοχές ΕΧΑΕ (κο)	741,00
4	10.11.2020	09.11.2020	Πώληση	6	ΣΜΕ ΕΧΑΕ	1.597,00

Η Eurobank Equities Α.Ε.Π.Ε.Υ. πραγματοποίησε τις ανωτέρω συναλλαγές λόγω της ειδικής διαπραγμάτευσης που έχει αναλάβει στην αγορά παραγώγων σε Συμβόλαια Μελλοντικής Εκπλήρωσης (ΣΜΕ) με υποκείμενο τίτλο τη μετοχή της εταιρίας (σύμβολο μετοχής: ΕΧΑΕ).

Η γνωστοποίηση εκ μέρους της Eurobank Equities Α.Ε.Π.Ε.Υ. προς την εταιρεία και ακολούθως από την εταιρεία προς τις αρχές της Κεφαλαιαγοράς, γίνεται επειδή ο κ. Κωνσταντίνος Βασιλείου είναι μη εκτελεστικό μέλος του Δ.Σ. της Eurobank Equities Α.Ε.Π.Ε.Υ. ενώ κατέχει ταυτόχρονα τη θέση του Μη Εκτελεστικού Μέλους του Δ.Σ. της ATHEX (υπόχρεο πρόσωπο με βάση το Ν.3340/2005).

RSS Feed: DOLAnnouncements
Posted on: 11 November 2020 10:31
Author: CORAL A.E.
Subject: Συναλλαγές της ΤΡΑΠΕΖΑΣ OPTIMA BANK A.E. (ρυθμιζόμενη πληροφορία Ν.3556/2007)

Full article link: http://dev-www1.helex.gr:8080/el/web/guest/companies-announcements-full-content/-/asset_publisher/bMe2sOcNyQuy/content/id/5594218

Η CORAL AE, σύμφωνα με τους Ν. 3556/2007 και 3606/2007, ανακοινώνει ότι η ΤΡΑΠΕΖΑ OPTIMA BANK A.E. την ενημέρωσε ότι την 10/11/2020 προέβη σε πώληση 125 ομολογιών εκδόσεως CORAL AE συνολικής αξίας ΕΥΡΩ 126.970,00.

Η γνωστοποίηση εκ μέρους της ΤΡΑΠΕΖΑΣ OPTIMA BANK A.E. προς την Εταιρία και ακολούθως η ανακοίνωση της Εταιρίας προς τις αρχές της Κεφαλαιαγοράς, γίνεται επειδή ο κ. Πέτρος Τζαννετάκης είναι μη εκτελεστικό μέλος του Δ.Σ. της ΤΡΑΠΕΖΑΣ OPTIMA BANK A.E., ενώ κατέχει τη θέση του μη εκτελεστικού μέλους του Δ.Σ. της CORAL AE.

Ο κ. Πέτρος Τζαννετάκης είναι πρόσωπο υπόχρεο να γνωστοποιεί τις χρηματιστηριακές συναλλαγές του με αντικείμενο ομολογίες εκδόσεως CORAL AE (άρθρο 19 του Κανονισμού ΕΕ 596/2014).

Μαρούσι, 11 Νοεμβρίου 2020

Το Διοικητικό Συμβούλιο

RSS Feed: DOLAnnouncements
Posted on: 11 November 2020 11:14
Author: ΜΟΤΟΡ ΟΪΛ Α.Ε.
Subject: Συναλλαγές της OPTIMA BANK Α.Ε (ρυθμιζόμενη πληροφορία Ν.3556/2007)

Full article link: http://dev-www1.helex.gr:8080/el/web/guest/companies-announcements-full-content/-/asset_publisher/bMe2sOcNyQuy/content/id/5594234

Η ΜΟΤΟΡ ΟΙΛ (ΕΛΛΑΣ) ΔΙΥΛΙΣΤΗΡΙΑ ΚΟΡΙΝΘΟΥ Α.Ε., σύμφωνα με τους Ν. 3556/2007 και 3606/2007, ανακοινώνει ότι η Τράπεζα OPTIMA BANK Α.Ε. την ενημέρωσε ότι πραγματοποίησε τις εξής συναλλαγές:

Ημερομηνία	Συναλλαγή	Ποσότητα	Χρηματοπιστωτικό Μέσο	Αξία (σε ΕΥΡΩ)
10/11/2020	Πώληση	9.267	Μετοχές ΜΟΗ (ΚΟ)	85.177,32
10/11/2020	Αγορά	2.180	Μετοχές ΜΟΗ (ΚΟ)	20.125,99
10/11/2020	Αγορά	32	ΣΜΕ ΜΟΗ ΔΕΚ 2020	29.436,00
10/11/2020	Πώληση	10	ΣΜΕ ΜΟΗ ΔΕΚ 2020	9.200,00

Η Τράπεζα OPTIMA BANK Α.Ε. πραγματοποίησε τις ανωτέρω συναλλαγές λόγω της Ειδικής Διαπραγμάτευσης που έχει αναλάβει στην αγορά παραγώγων σε Συμβόλαια Μελλοντικής Εκπλήρωσης (ΣΜΕ) με υποκείμενο τίτλο την μετοχή της ΜΟΤΟΡ ΟΙΛ (ΕΛΛΑΣ) ΔΙΥΛΙΣΤΗΡΙΑ ΚΟΡΙΝΘΟΥ Α.Ε.

Η γνωστοποίηση εκ μέρους της Τράπεζας OPTIMA BANK Α.Ε. προς την Εταιρία και ακολούθως η ανακοίνωση της Εταιρίας προς τις αρχές της Κεφαλαιαγοράς, γίνεται επειδή ο κ. Πέτρος Τζαννετάκης είναι μη εκτελεστικό μέλος του Δ.Σ. της Τράπεζας OPTIMA BANK Α.Ε., ενώ κατέχει τη θέση του εκτελεστικού μέλους του Δ.Σ. της ΜΟΤΟΡ ΟΙΛ (ΕΛΛΑΣ) ΔΙΥΛΙΣΤΗΡΙΑ ΚΟΡΙΝΘΟΥ Α.Ε.

Ο κ. Πέτρος Τζαννετάκης είναι πρόσωπο υπόχρεο να γνωστοποιεί τις χρηματιστηριακές συναλλαγές του με αντικείμενο μετοχές εκδόσεως ΜΟΤΟΡ ΟΙΛ (ΕΛΛΑΣ) ΔΙΥΛΙΣΤΗΡΙΑ ΚΟΡΙΝΘΟΥ Α.Ε. (άρθρο 19 του Κανονισμού ΕΕ 596/2014).

Μαρούσι, 11 Νοεμβρίου 2020

Το Διοικητικό Συμβούλιο

RSS Feed: DOLAnnouncements
Posted on: 11 November 2020 11:35
Author: ΕΛ. Δ. ΜΟΥΖΑΚΗΣ Α.Ε.Β.Ε.Μ. & Ε.
Subject: ΑΝΑΚΟΙΝΩΣΗ ΑΛΛΩΝ ΣΗΜΑΝΤΙΚΩΝ ΓΕΓΟΝΟΤΩΝ (ΔΕΝ ΠΡΟΒΛΕΠΟΝΤΑΙ ΣΕ ΑΛΛΕΣ ΚΑΤΗΓΟΡΙΕΣ)

Full article link: http://dev-www1.helex.gr:8080/el/web/guest/companies-announcements-full-content/-/asset_publisher/bMe2sOcNyQuy/content/id/5594245

ΑΝΑΚΟΙΝΩΣΗ

Το Διοικητικό Συμβούλιο της εταιρείας ΕΛ. Δ. ΜΟΥΖΑΚΗΣ ΑΕΒΕΜΕ, έχοντας συναίσθηση του κινδύνου, για το υπαλληλικό και εργατικό προσωπικό της, από την εξάπλωση του Κορωναιού (Covid-19), αλλά και τον περιορισμό της διασποράς του ιού στους χώρους εργασίας και την προστασία της υγείας των εργαζομένων, σύμφωνα με τις τελευταίες εξελίξεις, λαμβάνοντας υπόψη και την απόφαση της Κυβέρνησης ,για τη Γενική Απαγόρευση Κυκλοφορίας (lockdown) τον μήνα Νοέμβριο 2020 , αποφάσισε βάση του Πρακτικού της στις 6/11/2020 , περίπου το 20% του προσωπικού της ,να ενταχθεί στο πρόγραμμα μερικής αναστολής των συμβάσεων εργασίας , από 9/11/2020 μέχρι 30/11/2020 .

ΤΟ ΔΙΟΙΚΗΤΙΚΟ ΣΥΜΒΟΥΛΙΟ
ΑΙΓΑΛΕΩ 6/11/2020

RSS Feed: DOLAnnouncements
Posted on: 11 November 2020 12:08
Author: VIDAVO A.E.
Subject: ΓΝΩΣΤΟΠΟΙΗΣΗ ΑΠΟΦΑΣΗΣ ΓΙΑ ΤΗΝ ΑΓΟΡΑ ΙΔΙΩΝ ΜΕΤΟΧΩΝ

Full article link: http://dev-www1.helex.gr:8080/el/web/guest/companies-announcements-full-content/-/asset_publisher/bMe2sOcNyQuy/content/id/5594256

Σε συνέχεια της από 04/10/2019 Τακτικής Γενικής Συνέλευσης, η εταιρεία VIDAVO A.E. ενημερώνει, ότι την Τρίτη 10.11.2020, απέκτησε πενήντα (50) ίδιες μετοχές με μέση τιμή κτήσης 3,84 ευρώ, συνολικής αξίας 192,00 ευρώ.

RSS Feed: DOLAnnouncements
Posted on: 11 November 2020 12:22
Author: CNL CAPITAL Ε.Κ.Ε.Σ - Δ.Ο.Ε.Ε.
Subject: ΑΝΑΚΟΙΝΩΣΗ ΑΓΟΡΑΣ ΙΔΙΩΝ ΜΕΤΟΧΩΝ

Full article link: http://dev-www1.helex.gr:8080/el/web/guest/companies-announcements-full-content/-/asset_publisher/bMe2sOcNyQuy/content/id/5594271

Παρακαλούμε δείτε συνημμένα το σχετικό pdf.

[CNLCAP - Ανακοίνωση αγοράς ιδίων μετοχών](#)

RSS Feed: DOLAnnouncements
Posted on: 11 November 2020 14:29
Author: ΕΘΝΙΚΗ ΤΡΑΠΕΖΑ ΤΗΣ ΕΛΛΑΔΟΣ Α.Ε.
Subject: Δελτίο Τύπου - Ημερομηνία και ώρα ανακοίνωσης οικονομικών αποτελεσμάτων Γ' τριμήνου 2020

Full article link: http://dev-www1.helex.gr:8080/el/web/guest/companies-announcements-full-content/-/asset_publisher/bMe2sOcNyQuy/content/id/5594341

Δείτε την ανακοίνωση.

[Ανακοίνωση](#)

RSS Feed: DOLAnnouncements
Posted on: 11 November 2020 14:43
Author: FOURLIS A.E ΣΥΜΜΕΤΟΧΩΝ
Subject: Ανακοίνωση Αγοράς Ιδίων Μετοχών

Full article link: http://dev-www1.helex.gr:8080/el/web/guest/companies-announcements-full-content/-/asset_publisher/bMe2sOcNyQuy/content/id/5594369

Ανακοίνωση Αγοράς Ιδίων Μετοχών

[Ανακοίνωση Αγοράς Ιδίων Μετοχών](#)

Ομολογιακά Δάνεια Επιχειρήσεων – Οργανωμένη Αγορά (Μετατρέψιμα)

Πλήθος Εισηγμένων Ομολογίων	Ονομαστική αξία	Τιμή έκδοσης	Σημερινό επιτόκιο	Ημερ. λήξης	Διάρκεια (έτη)	Σημείωση	Τοκομερίδιο		Μον. Διαπρα.	Ομόλογα Επιχειρήσεων	Κατωτ Τιμή	Ανωτ Τιμή	Τιμή κλεισ.	Προηγ. Κλείσιμο-ημέρια	Όγκος	Αξία Συναλλαγών	Τελευταία εντολή			Μεγ έτους	
							Κοινό	Προτιμησιακό									Τιμή	Αγορ./ Πώλ.	Ημερομηνία		λαχ
85,479,884	0.30	0.30	1.00	11/10/2025	9	---	17	---	1	FORTHNET A.E. (Μ.Ο.Δ.)	---	---	---	---	---	---	90.0000	A	03/08/2020	100.0000	100.0000

Σημειώσεις Εταιρικών Ομολόγων

Ο Όγκος Συναλλαγών υπολογίζεται ως (Τεμάχια) * (Ονομαστική Τιμή). Η Αξία Συναλλαγών υπολογίζεται ως (Τεμάχια) * (Ονομαστική Τιμή) * (Τιμή %) + (Δεδουλευμένοι Τόκοι).

Οι τιμές συναλλαγών των ομολόγων υπολογίζονται ως ποσοστό επί τοις εκατό (%) της ονομαστικής τους τιμής.

Όλα τα ομόλογα έχουν Ονομαστική Αξία εκπεφρασμένη σε Ευρώ (εκτός εάν σημειώνεται διαφορετικά).

Ομολογιακά Δάνεια Επιχειρήσεων – Οργανωμένη Αγορά (Μη Μετατρέψιμα)

Πλήθος Εισηγμένων Ομολογιών	Ονομαστική αξία	Τιμή έκδοσης	Σημερινό επιτόκιο	Ημερ. λήξης	Διάρκεια (έτη)	Σημείωση	Τοκομερίδιο		Μον. Διασπ.	Ομόλογα Επιχειρήσεων	Δεδ. Τόκς Αποδ./Λήξη		Κατωτ Τιμή	Ανωτ Τιμή	Τιμή κλεισ.	Προηγ. Κλείσιμο-ημ/νία	Όγκος	Αξία Συναλλαγών	Τελευταία εντολή					
							Κοινό	Προτιμησιακό			Τιμή	Αγορ./ Πώλ.							Ημερομηνία	λαχ έτους	Μεγ έτους			
175,000	1,000.00	1,000.00	3.40	26/07/2024	5	---	3	---	1	ΑΤΤΙCΑ Α.Ε. ΣΥΜΜΕΤΟΧΩΝ (Μη μετατρέψιμο)	10.2944	7.7610	85.0000	86.5000	86.3000	85.0830	10/11/2020	93,000	81,135.88	85.3000	A	11/11/2020	60.0000	100.0000
22,727	1,000.00	1,000.00	4.95	26/06/2023	5	---	5	---	1	B&F Α.Β.Ε.Ε. ΕΝΔΥΜΑΤΩΝ (Μη μετατρέψιμο)	19.2500	8.3200	---	---	---	90.5000	10/11/2020	---	---	89.8210	A	11/11/2020	68.0000	94.9999
90,000	1,000.00	1,000.00	3.00	11/05/2023	5	---	6	---	1	CORAL Α.Ε. (Μη μετατρέψιμο)	0.1667	2.1770	---	---	---	101.5770	10/11/2020	---	---	101.4500	A	11/11/2020	89.4200	105.0000
39,892,816	1.00	1.00	5.00	04/10/2021	5	---	17	---	1	HOUSEMARKET Α.Ε. (Μη Μετατρέψιμο)	0.0054	2.4620	101.8000	101.8000	101.8000	102.1000	06/11/2020	100,000	102,341.70	101.8000	A	11/11/2020	93.8736	105.1000
150,000	1,000.00	1,000.00	2.60	22/10/2026	7	---	3	---	1	ΤΕΡΝΑ ΕΝΕΡΓΕΙΑΚΗ Μ.Α.Ε.Χ. (Μη μετατρέψιμο)	1.5889	2.4740	100.3000	100.3000	100.3000	100.4200	10/11/2020	65,000	65,298.28	100.3000	A	11/11/2020	84.4000	102.8000
200,000	1,000.00	1,000.00	3.60	12/03/2026	7	---	4	---	1	ΑΕΡΟΠΟΡΙΑ ΑΙΓΑΙΟΥ Α.Ε. (Μη μετατρέψιμο)	6.0000	5.0010	90.0000	94.9900	92.7382	92.0000	10/11/2020	147,000	137,207.09	92.0001	A	11/11/2020	54.7313	107.3000
200,000	1,000.00	1,000.00	2.10	27/10/2027	7	---	1	---	1	Ο.Π.Α.Π. Α.Ε. (Μη Μετατρέψιμο)	0.9917	2.0610	100.2100	100.5000	100.2265	100.4900	10/11/2020	170,000	170,791.32	100.1000	A	11/11/2020	100.0000	100.8800
120,000	1,000.00	1,000.00	3.95	04/04/2025	7	---	6	---	1	ΓΕΚ ΤΕΡΝΑ Α.Ε. (Μη μετατρέψιμο)	4.2792	2.9330	102.8000	102.8000	102.8000	103.4700	10/11/2020	26,000	26,839.26	103.0000	A	11/11/2020	91.0000	107.2000
320,000	1,000.00	1,000.00	3.40	21/07/2027	7	---	1	---	1	LAMDA DEVELOPMENT Α.Ε. (Μη μετατρέψιμο)	10.8611	3.4000	99.0000	99.9000	99.8000	99.1000	10/11/2020	182,000	183,420.22	99.4000	A	11/11/2020	97.5174	100.8500
500,000	1,000.00	1,000.00	2.75	03/07/2027	7	---	1	---	1	ΓΕΚ ΤΕΡΝΑ Α.Ε. (Μη μετατρέψιμο)	10.1597	3.1730	96.7000	98.3490	97.4764	97.0000	10/11/2020	87,000	85,688.34	96.7310	A	11/11/2020	96.1972	100.0000

Σημειώσεις Εταιρικών Ομολόγων

Ο Όγκος Συναλλαγών υπολογίζεται ως (Τεμάχια) * (Ονομαστική Τιμή). Η Αξία Συναλλαγών υπολογίζεται ως (Τεμάχια) * (Ονομαστική Τιμή) * (Τιμή %) + (Δεδουλευμένοι Τόκοι).

Οι τιμές συναλλαγών των ομολόγων υπολογίζονται ως ποσοστό επί τοις εκατό (%) της ονομαστικής τους τιμής.

Όλα τα ομόλογα έχουν Ονομαστική Αξία εκπεφρασμένη σε Ευρώ (εκτός εάν σημειώνεται διαφορετικά).

Ομόλογα Ελληνικού Δημοσίου

Πλήθος Εισηγμ. Ομολογιών	Ονομ. αξία	Σημερινό επιτόκιο	Υπολογισμός Δεδουλευμένων	Ημερ/νία Λήξης [1]	Διάρκεια (έτη)	Σημείωση	Ημερομηνία Πληρ.	Αξία τρέχοντος	Μον. Διαπρ.	Ομόλογα Ελληνικού Δημοσίου	Κατωτ Τιμή	Ανωτ Τιμή	Τιμή κλεισ.	Προηγ. Κλείσιμο-ημ/νία	Όγκος	Αξία Συναλλαγών	Τελευταία εντολή Αγορ./ Πώλ. Ημερομηνία
3,000,000	1,000.00	4.38	Πργμ/Πργμ	01/08/2022	5	---	01/08	4.38	1	ΟΕΔ-ΣΤΘ-010822-05X-4,375-1,000	---	---	---	---	---	---	1.0000 A 28/11/2018
4,500,000	1,000.00	1.88	Πργμ/Πργμ	04/02/2035	15	---	04/02	1.88	1	ΟΕΔ-ΣΤΘ-040235-15X-1,875-1,000	---	---	---	---	---	---	---
2,500,000	1,000.00	3.45	Πργμ/Πργμ	02/04/2024	5	---	02/04	3.45	1	ΟΕΔ-ΣΤΘ-020424-05X-3,450-1,000	---	---	---	---	---	---	---
4,355,990,324	1.00	3.50	Πργμ/Πργμ	30/01/2023	5	---	01/02 - 31/01	3.50	1	ΟΕΔ-ΣΤΘ-300123-05X-3,500-1,00	---	---	---	94.5720 13/07/2018	---	---	1.0000 A 28/11/2018
5,962,747,327	1.00	3.75	Πργμ/Πργμ	30/01/2028	10	---	/02 - 01/02 - 31/	3.75	1	ΟΕΔ-ΣΤΘ-300128-10X-3,750-1,00	---	---	---	85.4610 13/07/2018	---	---	1.0000 A 28/11/2018
6,091,218,404	1.00	3.90	Πργμ/Πργμ	30/01/2033	15	---	/02 - 01/02 - 31/	3.90	1	ΟΕΔ-ΣΤΘ-300133-15X-3,900-1,00	---	---	---	78.6730 13/07/2018	---	---	1.0000 A 28/11/2018
4,805,399,486	1.00	4.00	Πργμ/Πργμ	30/01/2037	19	---	/02 - 01/02 - 31/	4.00	1	ΟΕΔ-ΣΤΘ-300137-19X-4,000-1,00	---	---	---	77.0370 13/07/2018	---	---	1.0000 A 28/11/2018
4,603,713,186	1.00	4.20	Πργμ/Πργμ	30/01/2042	24	---	/02 - 01/02 - 31/	4.20	1	ΟΕΔ-ΣΤΘ-300142-24X-4,200-1,00	---	---	---	77.7640 13/07/2018	---	---	1.0000 A 28/11/2018
550,418,123	1.00	3.65	Πργμ/Πργμ	24/02/2023	11	---	24/02	3.65	1	ΟΕΔ-ΣΤΘ-240223-11X-2,000-1,00	---	---	---	10.0000 22/06/2015	---	10.0000	A 11/07/2019
445,007,576	1.00	3.65	Πργμ/Πργμ	24/02/2024	12	---	24/02	3.65	1	ΟΕΔ-ΣΤΘ-240224-12X-2,000-1,00	---	---	---	10.0000 22/06/2015	---	---	---
423,674,226	1.00	3.65	Πργμ/Πργμ	24/02/2025	13	---	24/02	3.65	1	ΟΕΔ-ΣΤΘ-240225-13X-2,000-1,00	---	---	---	10.0000 22/06/2015	---	---	---
212,292,153	1.00	3.65	Πργμ/Πργμ	24/02/2026	14	---	24/02	3.65	1	ΟΕΔ-ΣΤΘ-240226-14X-2,000-1,00	---	---	---	10.0000 22/06/2015	---	---	---
160,621,352	1.00	3.65	Πργμ/Πργμ	24/02/2027	15	---	24/02	3.65	1	ΟΕΔ-ΣΤΘ-240227-15X-2,000-1,00	---	---	---	10.0000 22/06/2015	---	---	---
183,244,055	1.00	3.65	Πργμ/Πργμ	24/02/2028	16	---	24/02	3.65	1	ΟΕΔ-ΣΤΘ-240228-16X-2,000-1,00	---	---	---	10.0000 22/06/2015	---	---	---
164,802,894	1.00	3.65	Πργμ/Πργμ	24/02/2029	17	---	24/02	3.65	1	ΟΕΔ-ΣΤΘ-240229-17X-2,000-1,00	---	---	---	10.0000 22/06/2015	---	---	---
165,460,943	1.00	3.65	Πργμ/Πργμ	24/02/2030	18	---	24/02	3.65	1	ΟΕΔ-ΣΤΘ-240230-18X-2,000-1,00	---	---	---	10.0000 22/06/2015	---	---	---
129,007,241	1.00	3.65	Πργμ/Πργμ	24/02/2031	19	---	24/02	3.65	1	ΟΕΔ-ΣΤΘ-240231-19X-2,000-1,00	---	---	---	10.0000 22/06/2015	---	---	---
126,192,683	1.00	3.65	Πργμ/Πργμ	24/02/2032	20	---	24/02	3.65	1	ΟΕΔ-ΣΤΘ-240232-20X-2,000-1,00	---	---	---	10.0000 22/06/2015	---	---	---
146,905,168	1.00	3.65	Πργμ/Πργμ	24/02/2033	21	---	24/02	3.65	1	ΟΕΔ-ΣΤΘ-240233-21X-2,000-1,00	---	---	---	10.0000 22/06/2015	---	---	---
154,475,606	1.00	3.65	Πργμ/Πργμ	24/02/2034	22	---	24/02	3.65	1	ΟΕΔ-ΣΤΘ-240234-22X-2,000-1,00	---	---	---	10.0000 22/06/2015	---	---	---
144,429,441	1.00	3.65	Πργμ/Πργμ	24/02/2035	23	---	24/02	3.65	1	ΟΕΔ-ΣΤΘ-240235-23X-2,000-1,00	---	---	---	10.0000 22/06/2015	---	---	---
166,211,676	1.00	3.65	Πργμ/Πργμ	24/02/2036	24	---	24/02	3.65	1	ΟΕΔ-ΣΤΘ-240236-24X-2,000-1,00	---	---	---	10.0000 22/06/2015	---	---	---
145,461,669	1.00	3.65	Πργμ/Πργμ	24/02/2037	25	---	24/02	3.65	1	ΟΕΔ-ΣΤΘ-240237-25X-2,000-1,00	---	---	---	10.0000 22/06/2015	---	---	---
146,941,087	1.00	3.65	Πργμ/Πργμ	24/02/2038	26	---	24/02	3.65	1	ΟΕΔ-ΣΤΘ-240238-26X-2,000-1,00	---	---	---	10.0000 22/06/2015	---	---	---
135,115,612	1.00	3.65	Πργμ/Πργμ	24/02/2039	27	---	24/02	3.65	1	ΟΕΔ-ΣΤΘ-240239-27X-2,000-1,00	---	---	---	10.0000 22/06/2015	---	---	---
141,909,637	1.00	3.65	Πργμ/Πργμ	24/02/2040	28	---	24/02	3.65	1	ΟΕΔ-ΣΤΘ-240240-28X-2,000-1,00	---	---	---	10.0000 22/06/2015	---	---	---
136,788,720	1.00	3.65	Πργμ/Πργμ	24/02/2041	29	---	24/02	3.65	1	ΟΕΔ-ΣΤΘ-240241-29X-2,000-1,00	---	---	---	10.0000 22/06/2015	---	---	---
163,643,410	1.00	3.65	Πργμ/Πργμ	24/02/2042	30	---	24/02	3.65	1	ΟΕΔ-ΣΤΘ-240242-30X-2,000-1,00	---	---	---	10.0000 22/06/2015	---	---	---
4,000,000	1,000.00	3.88	Πργμ/Πργμ	12/03/2029	10	---	12/03	3.88	1	ΟΕΔ-ΣΤΘ-120329-10X-3,875-1,0000	---	---	---	---	---	100.0000	A 15/10/2019
503,753	1,000.00	0.32	FLR Πργμ/360	16/09/2021	2	---	16/03 - 16/09	---	1	ΟΕΔ-ΚΥΜ-160921-02X-0,319-1,000	---	---	---	---	---	---	---
3,000,000	1,000.00	3.38	Πργμ/Πργμ	15/02/2025	7	---	15/02	3.38	1	ΟΕΔ-ΣΤΘ-150225-07X-3,375-1,000	---	---	---	---	---	---	---
250,250	1,000.00	2.90	Πργμ/Πργμ	20/03/2023	4	---	20/03	2.90	1	ΟΕΔ-ΣΤΘ-200323-04X-2,900-1,000	---	---	---	---	---	---	---
964,000	1,000.00	3.25	Πργμ/Πργμ	20/03/2025	6	---	20/03	3.25	1	ΟΕΔ-ΣΤΘ-200325-06X-3,250-1,000	---	---	---	---	---	---	---
2,100,000	1,000.00	3.55	Πργμ/Πργμ	20/03/2026	7	---	20/03	3.55	1	ΟΕΔ-ΣΤΘ-200326-07X-3,550-1,000	---	---	---	---	---	---	---

Σημειώσεις Ομολόγων Ελλ. Δημοσίου

Ο Όγκος Συναλλαγών υπολογίζεται ως (Τεμάχια) * (Ονομαστική Τιμή). Η Αξία Συναλλαγών υπολογίζεται ως (Τεμάχια) * (Ονομαστική Τιμή) * (Τιμή %) + (Δεδουλευμένοι Τόκοι)

Η Αξία του τρέχοντος τοκομεριδίου για τις εκδόσεις Ονομαστικής Αξίας 0,01 ευρώ, αναφέρεται σε Ονομαστική Αξία 100 ευρώ.

FLR (= Floating Interest Rate) Ομόλογο Μεταβλητού Επιτοκίου.

[1] - Η Ημερομηνία Λήξης της τοκοφόρου περιόδου και η Ημερομηνία Πληρωμής του τοκομεριδίου.

Ομόλογα Ελληνικού Δημοσίου

Πλήθος Εισηγμ. Ομολογιών	Ονομ. αξία	Σημερινό επιτόκιο	Υπολογισμός Δεδουλευμένων	Ημερ/νία Λήξης [1]	Διάρκεια (έτη)	Σημείωση	Ημερομηνία Πληρ.	Αξία τρέχοντος	Μον. Διαπρ.	Ομόλογα Ελληνικού Δημοσίου	Κατωτ Τιμή	Ανωτ Τιμή	Τιμή κλεισ.	Προηγ. Κλείσιμο-ημ/νία	Όγκος	Αξία Συναλλαγών	Τελευταία εντολή Αγορ./ Πώλ. Ημερομηνία
5,500,000	1,000.00	1.50	Πργμ/Πργμ	18/06/2030	10	---	18/06	1.50	1	ΟΕΔ-ΣΤΘ-180630-10Χ-1,500-1,000	---	---	---	---	---	---	---
3,314,250	1,000.00	3.25	Πργμ/Πργμ	20/03/2050	30	---	20/03	3.25	1	ΟΕΔ-ΣΤΘ-200350-30Χ-3,250-1,000	---	---	---	---	---	---	---
2,000,000	1,000.00	2.00	Πργμ/Πργμ	22/04/2027	7	---	22/04	2.00	1	ΟΕΔ-ΣΤΘ-220427-07Χ-2,000-1,000	---	---	---	---	---	---	99.9000 A 22/04/2020
2,500,000	1,000.00	1.88	Πργμ/Πργμ	23/07/2026	7	---	23/07	1.88	1	ΟΕΔ-ΣΤΘ-230726-07Χ-1,875-1,000	---	---	---	---	---	---	---

Σημειώσεις Ομολόγων Ελλ. Δημοσίου

Ο Όγκος Συναλλαγών υπολογίζεται ως (Τεμάχια) * (Ονομαστική Τιμή). Η Αξία Συναλλαγών υπολογίζεται ως (Τεμάχια) * (Ονομαστική Τιμή) * (Τιμή %) + (Δεδουλευμένοι Τόκοι)

Η Αξία του τρέχοντος τοκομεριδίου για τις εκδόσεις Ονομαστικής Αξίας 0,01 ευρώ, αναφέρεται σε Ονομαστική Αξία 100 ευρώ.

FLR (= Floating Interest Rate) Ομόλογο Μεταβλητού Επιτοκίου.

[1] - Η Ημερομηνία Λήξης της τοκοφόρου περιόδου και η Ημερομηνία Πληρωμής του τοκομεριδίου.

Έντοκα Γραμμάτια & Zero Coupon Ομόλογα Ελληνικού Δημοσίου

Ημερ/νία	Διάρκειας 13 εβδομάδων								Διάρκειας 26 εβδομάδων								Διάρκειας 52 εβδομάδων											
	Ημερ/νία Λήξης	Αρχικό Επιτόκιο	Πλήθος Εισηγμένων	Όνομ/κή αξία	Τιμή έκδοσης	Τελευταία Τιμή	Συναλλαγή Ημερομηνία	Όγκος Συναλλαγών	Σημ.	Ημερ/νία Λήξης	Αρχικό Επιτόκιο	Πλήθος Εισηγμένων	Όνομ/κή αξία	Τιμή έκδοσης	Τελευταία Τιμή	Συναλλαγή Ημερομηνία	Όγκος Συναλλαγών	Σημ.	Ημερ/νία Λήξης	Αρχικό Επιτόκιο	Πλήθος Εισηγμένων	Όνομ/κή αξία	Τιμή έκδοσης	Τελευταία Τιμή	Συναλλαγή Ημερομηνία	Όγκος Συναλλαγών	Σημ.	
13/12/2019	---	---	---	---	---	---	---	---	---	---	---	---	---	---	---	---	---	---	---	---	---	---	---	---	---	---	---	---
13/03/2020	---	---	---	---	---	---	---	---	---	---	---	---	---	---	---	---	---	---	---	---	---	---	---	---	---	---	---	---
12/06/2020	---	---	---	---	---	---	---	---	---	---	---	---	---	---	---	---	---	---	---	---	---	---	---	---	---	---	---	---
11/09/2020	---	---	---	---	---	---	---	---	---	---	---	---	---	---	---	---	---	---	---	---	---	---	---	---	---	---	---	---
11/12/2020	---	0.07	1,000,000	1,000.00	999.30	---	---	---	---	---	---	---	---	---	---	---	---	---	---	---	---	---	---	---	---	---	---	
12/03/2021	---	0.24	600,000	1,000.00	1,000.00	---	---	---	---	---	---	---	---	---	---	---	---	---	---	---	---	---	---	---	---	---	---	
11/06/2021	---	0.25	1,600,000	1,000.00	997.49	---	---	---	---	---	---	---	---	---	---	---	---	---	---	---	---	---	---	---	---	---	---	
10/09/2021	---	0.00	1,000,000	1,000.00	1,000.00	---	---	---	---	---	---	---	---	---	---	---	---	---	---	---	---	---	---	---	---	---	---	

Ημερήσιο Δελτίο Τιμών

Έτος: 141 Αύξων Αριθμός Συνεδρίασης: 215

Ενότητα 5: Ομόλογα Ελληνικού Δημοσίου Διαπραγματεύσιμα με τη Μέθοδο Εκφώνησης - Αντιφώνησης

Τετάρτη, 11 Νοεμβρίου, 2020

Ομόλογα σε Κυκλοφορία	Νόμισμα / Ελάχιστη διαπραγ.	Ημερομηνία Πληρ.	Αξία τρέχοντος τοκομεριδίου	Σημείωση	Τοκομερίδιο	Μονάδα διαπίσης	Ημερ/νία Έκδοσης	Διάρκεια (έτη)	Σημερινό επιτόκιο	Υ.Δ.Τ σε	Ομόλογα	Τελευταία τιμή προηγ.	Τελευτ. Τιμή	Εκφ. τοις μετρητοίς (€)	Συναλλαγές σε τμχ	Ελάχιστο ζωής	Μέγιστο ζωής		
0	GBP / 10	01/12	0.25	---	63	1	01/12/1928	100	2.5	360	Ε.Κ.Τ.Ε.	---	---	---	---	---	---		
103,746	GBP / 10	01/12	0.25	---	61	1	01/12/1930	98	2.5	360	Ε.Κ.Τ.Ε. σειρά	2.27	05/02/1996	2.27	Π	05/02/1996	---	2.27	2.27

Νομικών Προσώπων και Εταιρειών σε Συνάλλαγμα και Ευρο

Σημειώσεις Ομολόγων Ελλ. Δημοσίου

Υ.Δ.Τ: Υπολογισμός Δεδουλευμένων Τόκων.

FLR (= Floating Interest Rate) Ομόλογο Μεταβλητού Επιτοκίου.

Η ελάχιστη διαπραγματεύσιμη Ονομαστική Αξία για όλους τους Άυλους Τίτλους του Δημοσίου είναι τα 100 Ευρώ.

(μφρ-0)

Πίνακας Μελών Χρηματιστηρίου Αθηνών και Μελών ΕΤ.ΕΚ.

Επωνυμία	Διεύθυνση	Τηλέφωνο	Φαξ	Αγορά Μετοχών			Αγορά Παραγώγων		Μέλη ΕΤ.ΕΚ.	
				Μέλος Αγοράς	Μέλος εξ Αποστάσεως	Ειδικός Διαπρήτης	Διαπρήτης	Ειδικός Διαπρήτης	Γενικό Εκκαθιστικό	Άμεσο Εκκαθιστικό
AEONIC SECURITIES C.I.F. P.L.C.	ΛΑΪΟΥ 6, ΓΡ. 301B, ANNA COURT ,	35725337600		a	a					
ALPHA ΤΡΑΠΕΖΑ Α.Ε.	ΛΕΩΦ. ΑΘΗΝΩΝ 103, ΑΘΗΝΑ	+30 2103436820	210-3436270						a	
	ΣΤΑΔΙΟΥ 40, ΑΘΗΝΑ	(210)-3260000	(210)-3264116							
		(210)-3265546	(210)-3265811							
ARGUS STOCKBROKERS LTD	25 ΛΕΩΦΟΡΟΣ ΔΗΜΟΣΘΕΝΗ ΣΕΒΕΡΗ 25 ,	0035722717000		a	a		a			
ATLANTIC SECURITIES LTD	ΠΡΟΔΡΟΜΟΥ 37 37,	0035722445400		a	a					
ΑΧΟΝ ΧΡΗΜΑΤΙΣΤΗΡΙΑΚΗ Α.Ε.Π.Ε.Υ.	ΣΤΑΔΙΟΥ 48 48, ΑΘΗΝΑ	2103363800		a			a			
ΒΕΤΑ ΧΡΗΜΑΤΙΣΤΗΡΙΑΚΗ Α.Ε.Π.Ε.Υ.	Λ.ΑΛΕΞΑΝΔΡΑΣ 29 29 , ΑΘΗΝΑ	2106478930		a		a				a
BNP PARIBAS SECURITIES SERVICES	ΛΑΜΨΑΚΟΥ 2 2, ΑΘΗΝΑ	2107468500							a	
BOFA SECURITIES EUROPE SA	112 AVENUE KL?BER 75116 ,	+33 153655555		a	a					
CAPITAL ΑΧΕΠΕΥ	ΜΗΤΡΟΠΟΛΕΩΣ 58 58, ΑΘΗΝΑ	2103369700		a			a			
CFS ΧΡΗΜΑΤΙΣΤΗΡΙΑΚΗ Α.Ε.Π.Ε.Υ.	ΠΑΠΑΡΡΗΓΟΠΟΥΛΟΥ 3 3, ΑΘΗΝΑ	2103360800		a						
CITIGROUP GLOBAL MARKETS EUROPE AG	REUTERWEG 16 FRANKFURT 16,	+49 691366-0		a	a					
CITIGROUP GLOBAL MARKETS LIMITED	33 CANADA SQUARE -CANARY WHARF 1,	+44 02079864000		a	a					
CREDIT SUISSE SECURITIES (EUROPE) LIMITED	ONE CABOT SQUARE 1 , LONDON	+44 2078888888		a	a					
CREDIT SUISSE SECURITIES SOCIEDAD DE VALORES SA	CALLE AYALA 42, 3A PLANTA-B MADRID ,	+34917916000		a	a					
DEUTSCHE BANK AG	GREAT WINCHESTER STREET 1 , LONDON	+44 20 754 54209	00441133361437		a					
EUROBANK EQUITIES Α.Ε.Π.Ε.Υ.	ΦΙΛΕΛΛΗΝΩΝ 10 & ΞΕΝΟΦΩΝΤΟΣ 13 , ΑΘΗΝΑ	2103720425		a		a	a			a
EUROCORP Α.Ε.Π.Ε.Υ.	ΠΛ.ΦΙΛΙΚΗΣ ΕΤΑΙΡΕΙΑΣ 14 14, ΑΘΗΝΑ	2107263600		a			a			a
EUROTRUST ΧΡΗΜΑΤΙΣΤΗΡΙΑΚΗ Α.Ε.Π.Ε.Υ.	ΣΕΒΑΣΤΟΥΠΟΛΕΩΣ 113 113, ΑΘΗΝΑ	2103363100		a						
EUROXX ΧΡΗΜΑΤΙΣΤΗΡΙΑΚΗ Α.Ε.Π.Ε.Υ.	ΠΑΛΑΙΟΛΟΓΟΥ 7, ΧΑΛΑΝΔΡΙ	(210)-6879400	(210)-6879401	a		a	a			a
	ΠΑΛΑΙΟΛΟΓΟΥ 7, ΧΑΛΑΝΔΡΙ	+30 2106879400	210-6879401							
GLOBAL CAPITAL SECURITIES & FINANCIAL SERVICES LTD	Λ.ΑΡΧΙΕΠΙΣΚΟΠΟΥ ΜΑΚΑΡΙΟΥ Γ50 50,	0035722710710		a	a					
HSBC FRANCE	Λ.ΜΕΣΣΟΓΕΙΩΝ 109-111 109-111,	2106960000							a	
INDEX ΧΡΗΜΑΤΙΣΤΗΡΙΑΚΗ Α.Ε.Π.Ε.Υ.	ΔΡΑΓΑΤΣΑΝΙΟΥ 6 6, ΑΘΗΝΑ	2103213920		a						
LAIKI FINANCIAL SERVICES LTD	ΛΕΩΦ. ΒΥΡΩΝΟΣ 26, ΛΕΥΚΩΣΙΑ ΚΥΠΡΟΥ	357 22367367	357 22718567		a					
MEGA EQUITY SECURITIES & FINANCIAL SERVICES PUBLIC LTD	ΛΕΩΦ.ΓΡΙΒΑ ΔΙΓΕΝΗ 42-44 42-44,	0035722711711		a	a		a			
MERIT ΧΡΗΜΑΤΙΣΤΗΡΙΑΚΗ Α.Ε.Π.Ε.Υ.	ΣΟΦΟΚΛΕΟΥΣ 5 5, ΑΘΗΝΑ	2103671880		a		a	a			a
MERRILL LYNCH INTERNATIONAL	2 KING EDWARD STREET 2 , LONDON	+44 20276281000		a	a					
NUNTIUS ΧΡΗΜΑΤΙΣΤΗΡΙΑΚΗ Α.Ε.Π.Ε.Υ.	ΔΡΑΓΑΤΣΑΝΙΟΥ 6 6, ΑΘΗΝΑ	2103350599		a						
ONE PLUS CAPITAL LIMITED	75 PRODROMOU AVENUE NICOSIA 1307 ,	35722873760		a	a					
PROCHOICE CHRIMATISTIRIAKI LTD	ΛΕΩΦ ΣΠΥΡΟΥ ΚΥΠΡΙΑΝΟΥ 57, ΑΚΙΝΗΤΑ Φ 57,	035724661192		a	a					
SHARELINK SECURITIES & FINANCIAL SERVICES LTD	HOUSE-ΘΕΟΤΟΚΗ 6 ΜΕΓΑΡΟ ΕΛΛΗΝΑ 6 ,	+357 22554200		a	a		a			

Πίνακας Μελών Χρηματιστηρίου Αθηνών και Μελών ΕΤ.ΕΚ.

Επωνυμία	Διεύθυνση	Τηλέφωνο	Φαξ	Αγορά Μετοχών			Αγορά Παραγώγων		Μέλη ΕΤ.ΕΚ.	
				Μέλος Αγοράς	Μέλος εξ Αποστάσεως	Ειδικός Διαπρήτης	Διαπρήτης	Ειδικός Διαπρήτης	Γενικό Εκκαθιστικό	Άμεσο Εκκαθιστικό
SOCIETE GENERALE S.A.	17 COURSA VALMY, CEDEX ,	+157290504		a	a		a			
SOLIDUS SECURITIES Α.Ε.Π.Ε.Υ.	ΛΟΥΙΖΗΣ ΡΙΑΝΚΟΥΡ 64 64, ΑΘΗΝΑ	2106900600		a			a			a
THE CYPRUS INVESTMENT & SECURITIES CORPORATION LTD	ΛΕΩΦ. ΛΕΜΕΣΟΥ 154 154,	0035722121700		a	a					
UBS EUROPE SE	OPERNTURM, BOCKENHEIMER LANDSTRASSE 2-4 ,	496921790		a	a					
UBS LIMITED	FINSBURY AVENUE 1 , LONDON	+44 2075687135			a					
Α. ΣΑΡΡΗΣ ΧΡΗΜΑΤΙΣΤΗΡΙΑΚΗ Α.Ε.Π.Ε.Υ.	ΔΡΑΓΑΤΣΑΝΙΟΥ 6 6, ΑΘΗΝΑ	2103367700		a						
ΑΛΦΑ FINANCE ΑΕΠΕΥ	ΜΕΡΛΙΝ 5 5, ΑΘΗΝΑ	2103677400		a		a	a	a		a
Γ. Α. ΠΕΡΒΑΝΑΣ ΧΡΗΜΑΤΙΣΤΗΡΙΑΚΗ Α.Ε.Π.Ε.Υ	ΣΟΦΟΚΛΕΟΥΣ 7-9 7-9, ΑΘΗΝΑ	2103727200		a						
ΔΥΝΑΜΙΚΗ ΧΡΗΜΑΤΙΣΤΗΡΙΑΚΗ Α.Ε.Π.Ε.Υ	ΤΡΑΛΛΕΩΝ 2 & Λ.ΣΥΓΓΡΟΥ 223 , ΝΕΑ ΣΜΥΡΝΗ	2103677700		a			a			a
ΕΘΝΙΚΗ ΤΡΑΠΕΖΑ ΤΗΣ ΕΛΛΑΔΟΣ Α.Ε.	ΑΚΑΔΗΜΙΑΣ 68, ΑΘΗΝΑ	(210)-3328817	(210)-3328678	a		a	a		a	
	ΑΙΟΛΟΥ 86, ΑΘΗΝΑ	(210)-3341000	(210)-3328187							
ΕΘΝΙΚΗ ΧΡΗΜΑΤΙΣΤΗΡΙΑΚΗ Α.Ε.Π.Ε.Υ.	ΛΕΩΦ. ΚΗΦΙΣΙΑΣ 66 (ΚΤΗΡΙΟ Α) 66, ΜΑΡΟΥΣΙ	2103328784		a		a	a	a		
ΕΛΛΗΝΙΚΗ ΤΡΑΠΕΖΑ (ΕΠΕΝΔΥΣΕΙΣ) ΛΤΔ	ΛΕΩΦ.ΚΥΡΙΑΚΟΥ ΜΑΤΣΗ 31 - ΤΘ 24747 , ΛΕΥΚΩΣΙΑ ΚΥΠΡΟΥ	+357 22500100	357 22500110		a					
ΕΛΛΗΝΟΑΜΕΡΙΚΑΝΙΚΗ ΧΡΗΜΑΤΙΣΤΗΡΙΑΚΗ ΑΕΠΕΥ	ΑΝΔΡΕΑ ΠΑΠΑΝΔΡΕΟΥ 27 27, ΜΑΡΟΥΣΙ	2103311100		a		a	a			a
Ι. Χ. ΜΑΥΡΙΚΗΣ ΧΡΗΜΑΤΙΣΤΗΡΙΑΚΗ Α.Ε.Π.Ε.Υ	ΣΟΦΟΚΛΕΟΥΣ 5 5, ΑΘΗΝΑ	2103216730		a						
ΚΑΠΠΑ ΧΡΗΜΑΤΙΣΤΗΡΙΑΚΗ Α.Ε.Π.Ε.Υ.	ΒΑΛΛΑΩΡΙΤΟΥ 15 15, ΑΘΗΝΑ	2103678600		a			a			
ΚΑΡΑΜΑΝΟΦ ΧΡΗΜΑΤΙΣΤΗΡΙΑΚΗ Α.Ε.Π.Ε.Υ.	ΠΛ.ΑΓ.ΘΕΟΔΩΡΩΝ 2 2, ΑΘΗΝΑ	2103212947		a						
ΚΥΚΛΟΣ ΧΡΗΜΑΤΙΣΤΗΡΙΑΚΗ Α.Ε.Π.Ε.Υ.	ΠΑΝΕΠΙΣΤΗΜΙΟΥ 39 39, ΑΘΗΝΑ	2103364300		a			a			a
ΛΕΩΝ ΔΕΠΟΛΑΣ ΧΡΗΜΑΤΙΣΤΗΡΙΑΚΗ Α.Ε.Π.Ε.Υ.	ΧΡΗΣΤΟΥ ΛΑΔΑ 1 1, ΑΘΗΝΑ	2103213276 -28		a		a	a			
Ν. ΧΡΥΣΟΧΟΙΔΗΣ ΧΡΗΜΑΤΙΣΤΗΡΙΑΚΗ Α.Ε.Π.Ε.Υ	ΣΟΦΟΚΛΕΟΥΣ 7-9 7-9, ΑΘΗΝΑ	2103213913		a			a			a
ΠΑΝΤΕΛΑΚΗΣ ΧΡΗΜΑΤΙΣΤΗΡΙΑΚΗ Α.Ε.Π.Ε.Υ	ΕΘΝΙΚΗΣ ΑΝΤΙΣΤΑΣΕΩΣ 57, ΚΤΙΡΙΟ Β 57, ΧΑΛΑΝΔΡΙ	2106965000		a		a	a	a		
ΠΕΙΡΑΙΩΣ Α.Ε.Π.Ε.Υ.	ΣΤΑΔΙΟΥ 10 10, ΑΘΗΝΑ	2103354100		a		a	a	a		a
ΠΗΓΑΣΟΣ ΧΡΗΜΑΤΙΣΤΗΡΙΑΚΗ Α.Ε.Π.Ε.Υ.	ΒΑΛΛΑΩΡΙΤΟΥ 17 & ΑΜΕΡΙΚΗΣ 17 , ΑΘΗΝΑ	2103670700		a			a			
ΣΤ. ΕΜ. ΛΑΥΡΕΝΤΑΚΗΣ ΧΡΗΜΑΤΙΣΤΗΡΙΑΚΗ Α.Ε.Π.Ε.Υ.	ΣΟΦΟΚΛΕΟΥΣ 7-9 7-9, ΑΘΗΝΑ	2103213336		a			a			
ΤΡΑΠΕΖΑ EUROBANK ΑΕ	ΟΘΩΝΟΣ 8 , ΑΘΗΝΑ	2103337000							a	
ΤΡΑΠΕΖΑ ΟΡΤΙΜΑ BANK Α.Ε.	ΑΙΓΙΑΛΕΙΑΣ 32 & ΠΑΡΑΔΕΙΣΟΥ 32 , ΜΑΡΟΥΣΙ	2108173111		a		a	a	a	a	
ΤΡΑΠΕΖΑ ΠΕΙΡΑΙΩΣ Α.Ε.	ΑΜΕΡΙΚΗΣ 4, ΑΘΗΝΑ	(210)-3335000	(210)-3335079							
		(210)-3335918	(210)-3254207							
	ΑΜΕΡΙΚΗΣ 4, ΑΘΗΝΑ	+30 2103335000	210-3335079							

Πίνακας Μετοχών Υπό Ειδική Διαπραγμάτευση

Χρεόγραφο	Κατηγορία Διαπραγμάτευσης
Ειδικός Διαπραγματευτής	Εναρξη Ειδικής Διαπραγμάτευσης
MLS ΠΛΗΡΟΦΟΡΙΚΗ (ΚΟ)	Κατάσταση σε Αναστολή
ΠΕΙΡΑΙΩΣ Α.Ε.Π.Ε.Υ.	01/08/2019
ALPHA ETF FTSE Athex Large Cap	Διαπραγματεύσιμα Αμοιβαία Κεφάλαια (Δ.Α.Κ.)
ΑΛΦΑ FINANCE ΑΕΠΕΥ	02/01/1900
ΕΘΝΙΚΗ ΧΡΗΜΑΤΙΣΤΗΡΙΑΚΗ Α.Ε.Π.Ε.Υ.	02/01/1900
A.S. COMPANY (ΚΟ)	Κύρια Αγορά
EUROBANK EQUITIES Α.Ε.Π.Ε.Υ.	01/04/2019
ALPHA BANK (ΚΟ)	Κύρια Αγορά
EUROBANK EQUITIES Α.Ε.Π.Ε.Υ.	22/10/2006
MERIT ΧΡΗΜΑΤΙΣΤΗΡΙΑΚΗ Α.Ε.Π.Ε.Υ.	03/09/2012
ΑΛΦΑ FINANCE ΑΕΠΕΥ	29/02/2016
ΕΘΝΙΚΗ ΧΡΗΜΑΤΙΣΤΗΡΙΑΚΗ Α.Ε.Π.Ε.Υ.	02/01/1900
ΕΛΛΗΝΟΑΜΕΡΙΚΑΝΙΚΗ ΧΡΗΜΑΤΙΣΤΗΡΙΑΚΗ ΑΕΠΕΥ	25/07/2014
ΛΕΩΝ ΔΕΠΟΛΑΣ ΧΡΗΜΑΤΙΣΤΗΡΙΑΚΗ Α.Ε.Π.Ε.Υ.	04/01/2016
ΠΕΙΡΑΙΩΣ Α.Ε.Π.Ε.Υ.	28/05/2009
ΑΤΤΙΣΑ ΣΥΜΜΕΤΟΧΩΝ (ΚΟ)	Κύρια Αγορά
ΕΛΛΗΝΟΑΜΕΡΙΚΑΝΙΚΗ ΧΡΗΜΑΤΙΣΤΗΡΙΑΚΗ ΑΕΠΕΥ	28/12/2017
ΑΤΤΙΣΑ BANK Α.Τ.Ε. (ΚΟ)	Κύρια Αγορά
EUROBANK EQUITIES Α.Ε.Π.Ε.Υ.	11/11/2019
EUROXX ΧΡΗΜΑΤΙΣΤΗΡΙΑΚΗ Α.Ε.Π.Ε.Υ.	22/01/2016
ΠΕΙΡΑΙΩΣ Α.Ε.Π.Ε.Υ.	20/09/2017
AUTOHELLAS (ΚΟ)	Κύρια Αγορά
EUROXX ΧΡΗΜΑΤΙΣΤΗΡΙΑΚΗ Α.Ε.Π.Ε.Υ.	02/07/2018
ΑΛΦΑ FINANCE ΑΕΠΕΥ	01/07/2019
AVE (ΚΟ)	Κύρια Αγορά
EUROXX ΧΡΗΜΑΤΙΣΤΗΡΙΑΚΗ Α.Ε.Π.Ε.Υ.	05/06/2020
BRIQ PROPERTIES (ΚΟ)	Κύρια Αγορά
EUROBANK EQUITIES Α.Ε.Π.Ε.Υ.	09/09/2019
BYTE COMPUTER (ΚΟ)	Κύρια Αγορά
MERIT ΧΡΗΜΑΤΙΣΤΗΡΙΑΚΗ Α.Ε.Π.Ε.Υ.	04/08/2008
CENERGY HOLDINGS (ΚΑ)	Κύρια Αγορά
EUROBANK EQUITIES Α.Ε.Π.Ε.Υ.	02/01/2016
ΑΛΦΑ FINANCE ΑΕΠΕΥ	02/01/2016
CNL CAPITAL (ΚΟ)	Κύρια Αγορά
MERIT ΧΡΗΜΑΤΙΣΤΗΡΙΑΚΗ Α.Ε.Π.Ε.Υ.	01/10/2018
COCA-COLA HBC AG (ΚΟ)	Κύρια Αγορά
ΕΘΝΙΚΗ ΧΡΗΜΑΤΙΣΤΗΡΙΑΚΗ Α.Ε.Π.Ε.Υ.	02/01/1900
ΠΕΙΡΑΙΩΣ Α.Ε.Π.Ε.Υ.	04/05/2015
EUROBANK HOLDINGS (ΚΟ)	Κύρια Αγορά
EUROBANK EQUITIES Α.Ε.Π.Ε.Υ.	01/06/2012
MERIT ΧΡΗΜΑΤΙΣΤΗΡΙΑΚΗ Α.Ε.Π.Ε.Υ.	06/11/2017
ΑΛΦΑ FINANCE ΑΕΠΕΥ	09/01/2006
ΕΘΝΙΚΗ ΧΡΗΜΑΤΙΣΤΗΡΙΑΚΗ Α.Ε.Π.Ε.Υ.	02/01/1900
ΕΛΛΗΝΟΑΜΕΡΙΚΑΝΙΚΗ ΧΡΗΜΑΤΙΣΤΗΡΙΑΚΗ ΑΕΠΕΥ	25/07/2014
ΛΕΩΝ ΔΕΠΟΛΑΣ ΧΡΗΜΑΤΙΣΤΗΡΙΑΚΗ Α.Ε.Π.Ε.Υ.	30/11/2018
ΠΕΙΡΑΙΩΣ Α.Ε.Π.Ε.Υ.	28/09/2009
FOURLIS ΣΥΜΜΕΤΟΧΩΝ (ΚΟ)	Κύρια Αγορά
EUROBANK EQUITIES Α.Ε.Π.Ε.Υ.	01/12/2016
ΠΕΙΡΑΙΩΣ Α.Ε.Π.Ε.Υ.	06/03/2017
INTERCONTINENTAL (ΚΟ)	Κύρια Αγορά
ΛΕΩΝ ΔΕΠΟΛΑΣ ΧΡΗΜΑΤΙΣΤΗΡΙΑΚΗ Α.Ε.Π.Ε.Υ.	03/06/2019
INTRACOM HOLDINGS (ΚΟ)	Κύρια Αγορά
ΛΕΩΝ ΔΕΠΟΛΑΣ ΧΡΗΜΑΤΙΣΤΗΡΙΑΚΗ Α.Ε.Π.Ε.Υ.	08/10/2018
JUMBO (ΚΟ)	Κύρια Αγορά
EUROBANK EQUITIES Α.Ε.Π.Ε.Υ.	25/05/2020
MERIT ΧΡΗΜΑΤΙΣΤΗΡΙΑΚΗ Α.Ε.Π.Ε.Υ.	06/11/2017
ΠΕΙΡΑΙΩΣ Α.Ε.Π.Ε.Υ.	06/03/2017
LAMDA DEVELOPMENT(ΚΟ)	Κύρια Αγορά
EUROBANK EQUITIES Α.Ε.Π.Ε.Υ.	08/12/2014
ΠΑΝΤΕΛΑΚΗΣ ΧΡΗΜΑΤΙΣΤΗΡΙΑΚΗ Α.Ε.Π.Ε.Υ	06/11/2017
ΠΕΙΡΑΙΩΣ Α.Ε.Π.Ε.Υ.	29/06/2017
MARFIN INVESTMENT GROUP (ΚΟ)	Κύρια Αγορά
EUROBANK EQUITIES Α.Ε.Π.Ε.Υ.	23/03/2015
ΠΕΙΡΑΙΩΣ Α.Ε.Π.Ε.Υ.	02/02/2009
PROFILE (ΚΟ)	Κύρια Αγορά
ΠΑΝΤΕΛΑΚΗΣ ΧΡΗΜΑΤΙΣΤΗΡΙΑΚΗ Α.Ε.Π.Ε.Υ	01/07/2019
QUEST ΣΥΜΜΕΤΟΧΩΝ (ΚΟ)	Κύρια Αγορά
ΒΕΤΑ ΧΡΗΜΑΤΙΣΤΗΡΙΑΚΗ Α.Ε.Π.Ε.Υ.	26/03/2018
EUROBANK EQUITIES Α.Ε.Π.Ε.Υ.	28/01/2019

Πίνακας Μετοχών Υπό Ειδική Διαπραγμάτευση

Χρεόγραφο	Κατηγορία Διαπραγμάτευσης
Ειδικός Διαπραγματευτής	Έναρξη Ειδικής Διαπραγμάτευσης
ΤΙΤΑΝ CEMENT (ΚΑ)	Κύρια Αγορά
EUROBANK EQUITIES Α.Ε.Π.Ε.Υ.	06/11/2019
ΝΙΟΗΛCO SA/ΝV (ΚΑ)	Κύρια Αγορά
EUROBANK EQUITIES Α.Ε.Π.Ε.Υ.	04/03/2014
MERIT ΧΡΗΜΑΤΙΣΤΗΡΙΑΚΗ Α.Ε.Π.Ε.Υ.	17/03/2014
ΑΛΦΑ FINANCE ΑΕΠΕΥ	11/03/2008
ΑΒΑΞ Α.Ε. (ΚΟ)	Κύρια Αγορά
EUROBANK EQUITIES Α.Ε.Π.Ε.Υ.	14/12/2015
ΑΔΜΗΕ ΣΥΜΜΕΤΟΧΩΝ Α.Ε. (ΚΟ)	Κύρια Αγορά
ΕΛΛΗΝΟΑΜΕΡΙΚΑΝΙΚΗ ΧΡΗΜΑΤΙΣΤΗΡΙΑΚΗ ΑΕΠΕΥ	09/03/2020
ΠΕΙΡΑΙΩΣ Α.Ε.Π.Ε.Υ.	29/06/2017
ΑΕΡΟΠΟΡΙΑ ΑΙΓΑΙΟΥ (ΚΟ)	Κύρια Αγορά
EUROBANK EQUITIES Α.Ε.Π.Ε.Υ.	22/09/2020
ΓΕΚ ΤΕΡΝΑ (ΚΟ)	Κύρια Αγορά
ΠΕΙΡΑΙΩΣ Α.Ε.Π.Ε.Υ.	29/08/2019
ΔΕΗ (ΚΟ)	Κύρια Αγορά
EUROBANK EQUITIES Α.Ε.Π.Ε.Υ.	22/10/2006
MERIT ΧΡΗΜΑΤΙΣΤΗΡΙΑΚΗ Α.Ε.Π.Ε.Υ.	06/11/2017
ΑΛΦΑ FINANCE ΑΕΠΕΥ	09/01/2006
ΕΘΝΙΚΗ ΧΡΗΜΑΤΙΣΤΗΡΙΑΚΗ Α.Ε.Π.Ε.Υ.	02/01/1900
ΕΛΛΗΝΟΑΜΕΡΙΚΑΝΙΚΗ ΧΡΗΜΑΤΙΣΤΗΡΙΑΚΗ ΑΕΠΕΥ	01/09/2014
ΠΕΙΡΑΙΩΣ Α.Ε.Π.Ε.Υ.	28/09/2009
ΕΘΝΙΚΗ ΤΡΑΠΕΖΑ (ΚΟ)	Κύρια Αγορά
EUROBANK EQUITIES Α.Ε.Π.Ε.Υ.	22/10/2006
MERIT ΧΡΗΜΑΤΙΣΤΗΡΙΑΚΗ Α.Ε.Π.Ε.Υ.	03/09/2012
ΑΛΦΑ FINANCE ΑΕΠΕΥ	09/01/2006
ΕΘΝΙΚΗ ΧΡΗΜΑΤΙΣΤΗΡΙΑΚΗ Α.Ε.Π.Ε.Υ.	02/01/1900
ΕΛΛΗΝΟΑΜΕΡΙΚΑΝΙΚΗ ΧΡΗΜΑΤΙΣΤΗΡΙΑΚΗ ΑΕΠΕΥ	25/07/2014
ΛΕΩΝ ΔΕΠΟΛΑΣ ΧΡΗΜΑΤΙΣΤΗΡΙΑΚΗ Α.Ε.Π.Ε.Υ.	20/05/2015
ΠΕΙΡΑΙΩΣ Α.Ε.Π.Ε.Υ.	08/09/2008
ΕΚΤΕΡ (ΚΟ)	Κύρια Αγορά
EUROBANK EQUITIES Α.Ε.Π.Ε.Υ.	16/10/2017
ΛΕΩΝ ΔΕΠΟΛΑΣ ΧΡΗΜΑΤΙΣΤΗΡΙΑΚΗ Α.Ε.Π.Ε.Υ.	21/05/2018
ΕΛΑΣΤΡΟΝ (ΚΟ)	Κύρια Αγορά
ΛΕΩΝ ΔΕΠΟΛΑΣ ΧΡΗΜΑΤΙΣΤΗΡΙΑΚΗ Α.Ε.Π.Ε.Υ.	20/02/2017
ΕΛΒΑΛΧΑΛΚΟΡ (ΚΟ)	Κύρια Αγορά
EUROBANK EQUITIES Α.Ε.Π.Ε.Υ.	07/05/2018
ΑΛΦΑ FINANCE ΑΕΠΕΥ	07/05/2018
ΕΛΒΕ Α.Β.Ε.Ε. (ΚΟ)	Κύρια Αγορά
ΛΕΩΝ ΔΕΠΟΛΑΣ ΧΡΗΜΑΤΙΣΤΗΡΙΑΚΗ Α.Ε.Π.Ε.Υ.	02/11/2020
ΕΛΛΑΚΤΩΡ (ΚΟ)	Κύρια Αγορά
EUROBANK EQUITIES Α.Ε.Π.Ε.Υ.	01/06/2012
EUROXX ΧΡΗΜΑΤΙΣΤΗΡΙΑΚΗ Α.Ε.Π.Ε.Υ.	24/09/2018
ΑΛΦΑ FINANCE ΑΕΠΕΥ	18/03/2019
ΕΘΝΙΚΗ ΧΡΗΜΑΤΙΣΤΗΡΙΑΚΗ Α.Ε.Π.Ε.Υ.	02/01/1900
ΠΕΙΡΑΙΩΣ Α.Ε.Π.Ε.Υ.	22/10/2018
ΕΛΛΗΝ ΧΡΗΜΑΤΙΣΤΗΡΙΑ Χ.Α. (ΚΟ)	Κύρια Αγορά
ΕΘΝΙΚΗ ΧΡΗΜΑΤΙΣΤΗΡΙΑΚΗ Α.Ε.Π.Ε.Υ.	02/01/1900
ΕΛΛΗΝΟΑΜΕΡΙΚΑΝΙΚΗ ΧΡΗΜΑΤΙΣΤΗΡΙΑΚΗ ΑΕΠΕΥ	01/09/2014
ΠΕΙΡΑΙΩΣ Α.Ε.Π.Ε.Υ.	04/05/2015
ΕΛΛΗΝΙΚΑ ΠΕΤΡΕΛΑΙΑ (ΚΟ)	Κύρια Αγορά
ΕΛΛΗΝΟΑΜΕΡΙΚΑΝΙΚΗ ΧΡΗΜΑΤΙΣΤΗΡΙΑΚΗ ΑΕΠΕΥ	14/09/2015
ΠΕΙΡΑΙΩΣ Α.Ε.Π.Ε.Υ.	20/03/2017
ΕΛΤΟΝ (ΚΟ)	Κύρια Αγορά
ΒΕΤΑ ΧΡΗΜΑΤΙΣΤΗΡΙΑΚΗ Α.Ε.Π.Ε.Υ.	03/09/2012
ΛΕΩΝ ΔΕΠΟΛΑΣ ΧΡΗΜΑΤΙΣΤΗΡΙΑΚΗ Α.Ε.Π.Ε.Υ.	01/04/2019
ΕΝΤΕΡΣΟΦΤ (ΚΟ)	Κύρια Αγορά
EUROBANK EQUITIES Α.Ε.Π.Ε.Υ.	22/06/2020
ΕΥΔΑΠ (ΚΟ)	Κύρια Αγορά
EUROBANK EQUITIES Α.Ε.Π.Ε.Υ.	10/06/2019
ΑΛΦΑ FINANCE ΑΕΠΕΥ	27/01/2020
ΕΥΡΩΠΑΪΚΗ ΠΙΣΤΗ (ΚΟ)	Κύρια Αγορά
ΠΑΝΤΕΛΑΚΗΣ ΧΡΗΜΑΤΙΣΤΗΡΙΑΚΗ Α.Ε.Π.Ε.Υ.	15/07/2019
ΙΚΤΙΝΟΣ ΕΛΛΑΣ (ΚΟ)	Κύρια Αγορά
EUROBANK EQUITIES Α.Ε.Π.Ε.Υ.	25/02/2019
ΑΛΦΑ FINANCE ΑΕΠΕΥ	01/04/2019
ΕΘΝΙΚΗ ΧΡΗΜΑΤΙΣΤΗΡΙΑΚΗ Α.Ε.Π.Ε.Υ.	02/01/1900
ΚΑΡΑΜΟΛΕΓΓΟΣ (ΚΟ)	Κύρια Αγορά
EUROXX ΧΡΗΜΑΤΙΣΤΗΡΙΑΚΗ Α.Ε.Π.Ε.Υ.	04/10/2019

Πίνακας Μετοχών Υπό Ειδική Διαπραγμάτευση

Χρεόγραφο	Κατηγορία Διαπραγμάτευσης
Ειδικός Διαπραγματευτής	Έναρξη Ειδικής Διαπραγμάτευσης
ΚΛΟΥΚΙΝΑΣ - ΛΑΠΠΑΣ (ΚΟ)	Κύρια Αγορά
ΒΕΤΑ ΧΡΗΜΑΤΙΣΤΗΡΙΑΚΗ Α.Ε.Π.Ε.Υ.	22/09/2014
ΚΡΙ - ΚΡΙ (ΚΟ)	Κύρια Αγορά
ΕΥΡΟΒΑΝΚ ΕQUITIES Α.Ε.Π.Ε.Υ.	07/05/2018
ΛΕΩΝ ΔΕΠΟΛΑΣ ΧΡΗΜΑΤΙΣΤΗΡΙΑΚΗ Α.Ε.Π.Ε.Υ.	16/01/2017
ΛΑΜΨΑ (ΚΟ)	Κύρια Αγορά
ΛΕΩΝ ΔΕΠΟΛΑΣ ΧΡΗΜΑΤΙΣΤΗΡΙΑΚΗ Α.Ε.Π.Ε.Υ.	16/01/2017
ΜΟΤΟΡ ΟΪΛ (ΚΟ)	Κύρια Αγορά
ΕΥΡΟΒΑΝΚ ΕQUITIES Α.Ε.Π.Ε.Υ.	22/10/2006
MERIT ΧΡΗΜΑΤΙΣΤΗΡΙΑΚΗ Α.Ε.Π.Ε.Υ.	25/02/2019
ΕΘΝΙΚΗ ΧΡΗΜΑΤΙΣΤΗΡΙΑΚΗ Α.Ε.Π.Ε.Υ.	02/01/1900
ΕΛΛΗΝΟΑΜΕΡΙΚΑΝΙΚΗ ΧΡΗΜΑΤΙΣΤΗΡΙΑΚΗ ΑΕΠΕΥ	01/09/2014
ΛΕΩΝ ΔΕΠΟΛΑΣ ΧΡΗΜΑΤΙΣΤΗΡΙΑΚΗ Α.Ε.Π.Ε.Υ.	01/04/2019
ΠΕΙΡΑΙΩΣ Α.Ε.Π.Ε.Υ.	04/05/2015
ΜΥΤΙΛΗΝΑΙΟΣ (ΚΟ)	Κύρια Αγορά
ΕΥΡΟΒΑΝΚ ΕQUITIES Α.Ε.Π.Ε.Υ.	20/09/2017
MERIT ΧΡΗΜΑΤΙΣΤΗΡΙΑΚΗ Α.Ε.Π.Ε.Υ.	25/02/2019
ΑΛΦΑ FINANCE ΑΕΠΕΥ	15/04/2019
ΕΘΝΙΚΗ ΧΡΗΜΑΤΙΣΤΗΡΙΑΚΗ Α.Ε.Π.Ε.Υ.	02/01/1900
ΠΕΙΡΑΙΩΣ Α.Ε.Π.Ε.Υ.	04/05/2015
ΟΛΠ (ΚΟ)	Κύρια Αγορά
ΕΥΡΟΒΑΝΚ ΕQUITIES Α.Ε.Π.Ε.Υ.	06/02/2019
ΟΠΑΠ (ΚΟ)	Κύρια Αγορά
ΕΥΡΟΒΑΝΚ ΕQUITIES Α.Ε.Π.Ε.Υ.	22/10/2006
MERIT ΧΡΗΜΑΤΙΣΤΗΡΙΑΚΗ Α.Ε.Π.Ε.Υ.	20/03/2017
ΑΛΦΑ FINANCE ΑΕΠΕΥ	09/01/2006
ΕΘΝΙΚΗ ΧΡΗΜΑΤΙΣΤΗΡΙΑΚΗ Α.Ε.Π.Ε.Υ.	02/01/1900
ΕΛΛΗΝΟΑΜΕΡΙΚΑΝΙΚΗ ΧΡΗΜΑΤΙΣΤΗΡΙΑΚΗ ΑΕΠΕΥ	25/07/2014
ΠΕΙΡΑΙΩΣ Α.Ε.Π.Ε.Υ.	04/05/2015
ΟΤΕ (ΚΟ)	Κύρια Αγορά
ΕΥΡΟΒΑΝΚ ΕQUITIES Α.Ε.Π.Ε.Υ.	22/10/2006
MERIT ΧΡΗΜΑΤΙΣΤΗΡΙΑΚΗ Α.Ε.Π.Ε.Υ.	20/03/2017
ΑΛΦΑ FINANCE ΑΕΠΕΥ	09/01/2006
ΕΘΝΙΚΗ ΧΡΗΜΑΤΙΣΤΗΡΙΑΚΗ Α.Ε.Π.Ε.Υ.	02/01/1900
ΕΛΛΗΝΟΑΜΕΡΙΚΑΝΙΚΗ ΧΡΗΜΑΤΙΣΤΗΡΙΑΚΗ ΑΕΠΕΥ	25/07/2014
ΛΕΩΝ ΔΕΠΟΛΑΣ ΧΡΗΜΑΤΙΣΤΗΡΙΑΚΗ Α.Ε.Π.Ε.Υ.	20/04/2015
ΠΕΙΡΑΙΩΣ Α.Ε.Π.Ε.Υ.	08/09/2008
ΠΑΠΟΥΤΣΑΝΗΣ (ΚΟ)	Κύρια Αγορά
ΒΕΤΑ ΧΡΗΜΑΤΙΣΤΗΡΙΑΚΗ Α.Ε.Π.Ε.Υ.	25/11/2013
ΑΛΦΑ FINANCE ΑΕΠΕΥ	19/11/2018
ΠΕΙΡΑΙΩΣ ΤΡΑΠΕΖΑ (ΚΟ)	Κύρια Αγορά
ΕΥΡΟΒΑΝΚ ΕQUITIES Α.Ε.Π.Ε.Υ.	22/10/2006
ΕΥΡΟΧΧ ΧΡΗΜΑΤΙΣΤΗΡΙΑΚΗ Α.Ε.Π.Ε.Υ.	15/02/2016
MERIT ΧΡΗΜΑΤΙΣΤΗΡΙΑΚΗ Α.Ε.Π.Ε.Υ.	16/09/2013
ΑΛΦΑ FINANCE ΑΕΠΕΥ	15/04/2019
ΕΘΝΙΚΗ ΧΡΗΜΑΤΙΣΤΗΡΙΑΚΗ Α.Ε.Π.Ε.Υ.	02/01/1900
ΕΛΛΗΝΟΑΜΕΡΙΚΑΝΙΚΗ ΧΡΗΜΑΤΙΣΤΗΡΙΑΚΗ ΑΕΠΕΥ	25/07/2014
ΛΕΩΝ ΔΕΠΟΛΑΣ ΧΡΗΜΑΤΙΣΤΗΡΙΑΚΗ Α.Ε.Π.Ε.Υ.	30/11/2018
ΠΕΙΡΑΙΩΣ Α.Ε.Π.Ε.Υ.	16/02/2009
ΠΕΤΡΟΠΟΥΛΟΣ ΠΕΤΡΟΣ (ΚΟ)	Κύρια Αγορά
ΕΥΡΟΒΑΝΚ ΕQUITIES Α.Ε.Π.Ε.Υ.	01/04/2019
ΠΑΝΤΕΛΑΚΗΣ ΧΡΗΜΑΤΙΣΤΗΡΙΑΚΗ Α.Ε.Π.Ε.Υ.	16/03/2020
ΠΛΑΙΣΙΟ COMPUTERS (ΚΟ)	Κύρια Αγορά
ΕΥΡΟΒΑΝΚ ΕQUITIES Α.Ε.Π.Ε.Υ.	02/03/2015
ΠΛΑΣΤΙΚΑ ΘΡΑΚΗΣ (ΚΟ)	Κύρια Αγορά
ΕΥΡΟΒΑΝΚ ΕQUITIES Α.Ε.Π.Ε.Υ.	26/03/2018
ΑΛΦΑ FINANCE ΑΕΠΕΥ	26/03/2018
ΣΑΡΑΝΤΗΣ ΓΡ. (ΚΟ)	Κύρια Αγορά
ΒΕΤΑ ΧΡΗΜΑΤΙΣΤΗΡΙΑΚΗ Α.Ε.Π.Ε.Υ.	14/05/2012
ΕΥΡΟΒΑΝΚ ΕQUITIES Α.Ε.Π.Ε.Υ.	24/10/2016
ΣΠΥΡΟΥ ΑΓΡ. ΟΙΚ. (ΚΟ)	Κύρια Αγορά
ΕΥΡΟΒΑΝΚ ΕQUITIES Α.Ε.Π.Ε.Υ.	02/09/2019
ΤΕΡΝΑ ΕΝΕΡΓΕΙΑΚΗ (ΚΟ)	Κύρια Αγορά
ΠΕΙΡΑΙΩΣ Α.Ε.Π.Ε.Υ.	09/12/2019

Γνωστοποιήσεις Συναλλαγών - Κατάλογος Υπόχρεων Προσώπων

Ημερομηνία Υποβολής [1]	Επωνυμία	Λόγος Υποβολής [2]	Υπόχρεος	Ιδιότητα Υποχρέου	Σχέση με τον Υπόχρεο	Ημερομηνία Συναλλαγής	Αγορά	Όγκος Συναλλαγών	Αξία Συναλλαγών	Φύση Συναλλαγής [3]	Είδος Χρηματικού μέσου	Παρατηρήσεις [4]
11/11/2020	EUROBANK ERGASIAS YΠHPPEΣIΩN KAI ΣYMMETOΧΩN A.E.	B	ΒΑΣΙΛΕΙΟΥ ΚΩΝΣΤΑΝΤΙΝΟΣ	Μέλος ΔΣ Εκτελεστικό	Συνδεδόμενο Νομικό Πρόσωπο	10/11/2020	ΠΑΡΑΓΩΓΩΝ ΧΑ	1	39.30	Π	Παράγωγο	4
11/11/2020	EUROBANK ERGASIAS YΠHPPEΣIΩN KAI ΣYMMETOΧΩN A.E.	B	ΒΑΣΙΛΕΙΟΥ ΚΩΝΣΤΑΝΤΙΝΟΣ	Μέλος ΔΣ Εκτελεστικό	Συνδεδόμενο Νομικό Πρόσωπο	10/11/2020	ΠΑΡΑΓΩΓΩΝ ΧΑ	300	11,820.00	A	Παράγωγο	4
11/11/2020	EUROBANK ERGASIAS YΠHPPEΣIΩN KAI ΣYMMETOΧΩN A.E.	B	ΒΑΣΙΛΕΙΟΥ ΚΩΝΣΤΑΝΤΙΝΟΣ	Μέλος ΔΣ Εκτελεστικό	Συνδεδόμενο Νομικό Πρόσωπο	10/11/2020	ΑΞΙΩΝ ΧΑ	1,212,261	476,855.05	Π	Μετοχή	1
11/11/2020	EUROBANK ERGASIAS YΠHPPEΣIΩN KAI ΣYMMETOΧΩN A.E.	B	ΒΑΣΙΛΕΙΟΥ ΚΩΝΣΤΑΝΤΙΝΟΣ	Μέλος ΔΣ Εκτελεστικό	Συνδεδόμενο Νομικό Πρόσωπο	10/11/2020	ΑΞΙΩΝ ΧΑ	1,212,261	473,294.53	A	Μετοχή	1
11/11/2020	EUROBANK ERGASIAS YΠHPPEΣIΩN KAI ΣYMMETOΧΩN A.E.	B	ΒΑΣΙΛΕΙΟΥ ΚΩΝΣΤΑΝΤΙΝΟΣ	Μέλος ΔΣ Εκτελεστικό	Συνδεδόμενο Νομικό Πρόσωπο	10/11/2020	ΑΞΙΩΝ ΧΑ	167,242	65,367.64	Π	Μετοχή	1
11/11/2020	EUROBANK ERGASIAS YΠHPPEΣIΩN KAI ΣYMMETOΧΩN A.E.	B	ΒΑΣΙΛΕΙΟΥ ΚΩΝΣΤΑΝΤΙΝΟΣ	Μέλος ΔΣ Εκτελεστικό	Συνδεδόμενο Νομικό Πρόσωπο	10/11/2020	ΑΞΙΩΝ ΧΑ	55,826	21,563.18	A	Μετοχή	1
11/11/2020	ΕΛΛΗΝΙΚΑ ΧΡΗΜΑΤΙΣΤΗΡΙΑ - ΧΡΗΜΑΤΙΣΤΗΡΙΟ ΑΘΗΝΩΝ ΑΝΩΝΥΜΗ ΕΤΑΙΡΕΙΑ ΣΥΜΜΕΤΟΧΩΝ	B	ΒΑΣΙΛΕΙΟΥ ΚΩΝΣΤΑΝΤΙΝΟΣ	Μέλος ΔΣ Μη Εκτελεστικό	Συνδεδόμενο Νομικό Πρόσωπο	03/11/2020	ΑΞΙΩΝ ΧΑ	130	331.45	A	Μετοχή	1
11/11/2020	ΕΛΛΗΝΙΚΑ ΧΡΗΜΑΤΙΣΤΗΡΙΑ - ΧΡΗΜΑΤΙΣΤΗΡΙΟ ΑΘΗΝΩΝ ΑΝΩΝΥΜΗ ΕΤΑΙΡΕΙΑ ΣΥΜΜΕΤΟΧΩΝ	B	ΒΑΣΙΛΕΙΟΥ ΚΩΝΣΤΑΝΤΙΝΟΣ	Μέλος ΔΣ Μη Εκτελεστικό	Συνδεδόμενο Νομικό Πρόσωπο	09/11/2020	ΠΑΡΑΓΩΓΩΝ ΧΑ	6	1,597.00	Π	Παράγωγο	1
11/11/2020	ΕΛΛΗΝΙΚΑ ΧΡΗΜΑΤΙΣΤΗΡΙΑ - ΧΡΗΜΑΤΙΣΤΗΡΙΟ ΑΘΗΝΩΝ ΑΝΩΝΥΜΗ ΕΤΑΙΡΕΙΑ ΣΥΜΜΕΤΟΧΩΝ	B	ΒΑΣΙΛΕΙΟΥ ΚΩΝΣΤΑΝΤΙΝΟΣ	Μέλος ΔΣ Μη Εκτελεστικό	Συνδεδόμενο Νομικό Πρόσωπο	09/11/2020	ΑΞΙΩΝ ΧΑ	260	741.00	Π	Μετοχή	1
11/11/2020	ΕΛΛΗΝΙΚΑ ΧΡΗΜΑΤΙΣΤΗΡΙΑ - ΧΡΗΜΑΤΙΣΤΗΡΙΟ ΑΘΗΝΩΝ ΑΝΩΝΥΜΗ ΕΤΑΙΡΕΙΑ ΣΥΜΜΕΤΟΧΩΝ	B	ΒΑΣΙΛΕΙΟΥ ΚΩΝΣΤΑΝΤΙΝΟΣ	Μέλος ΔΣ Μη Εκτελεστικό	Συνδεδόμενο Νομικό Πρόσωπο	09/11/2020	ΑΞΙΩΝ ΧΑ	4,113	11,203.59	A	Μετοχή	1

Σημειώσεις Γνωστοποιήσεων Συναλλαγών

Για περισσότερες πληροφορίες επί των γνωστοποιήσεων συναλλαγών επισκεφτείτε την ιστοσελίδα <http://athexgroup.gr/el/web/guest/companies-info-trade-notifications>

[1] - Η Ημερομηνία Υποβολής αφορά την Ημερομηνία που η Γνωστοποίηση παρελήφθη από το Χ.Α.

[2] - Λόγος Υποβολής: Α: Πρόσωπο που ασκεί Διευθυντικά καθήκοντα, Β: Πρόσωπο που έχει στενό δεσμό με πρόσωπο που ασκεί Διευθυντικά καθήκοντα.

[3] - Φύση Συναλλαγής: Α: Αγορά, Π: Πώληση.

[4] - Παρατηρήσεις: 1 - Λόγω Συμμετοχής σε ΑΜΚ, 2 - Λόγω Εξάσκησης Δικαιώματος Προαίρεσης αγοράς μετοχών που παρέχεται στο προσωπικό, 3 - Λόγω Δωρεάς, 4 - Λόγω Συγχώνευσης ή Διάσπασης κλπ, 5 - Λόγω Μετατροπής ή Ανταλλαγής Ομολογιών, 6 - Ανταλλαγή λόγου Προαιρετικής Δημόσιας Πρότασης.

Υποκείμενη Αγορά				Αγορά Παραγώγων													
Ανωτ Τιμή	Κατωτ Τιμή	Τιμή κλεισ.	Μεταβ.	Μήνας Παράδοσης	Άνοιγμα	Ανωτ Τιμή	Κατωτ Τιμή	Τελ. Τιμή	Τιμή κλεισ.	Τελευταία ζήτηση	Τελευταία προσφορά	Τιμή Εκκαθάρισης ¹	Υψηλό ζωής	Χαμηλό ζωής	Πράξεις	Όγκος	Ανοικτές θέσεις
FTSE/X.A. Large Cap				(Μονάδα Διαπραγμάτευσης: 1 Μονάδα Δείκτη x 2€, Χρηματικός Διακανονισμός)													
1,574.66	1,545.08	1,565.74	1.03%	Νοέμβριος 2020	1,550.00	1,571.00	1,535.00	1,562.00	1,562.00	---	---	---	1,586.75	---	309	1,131	3,711
				Δεκέμβριος 2020	1,564.25	1,569.50	1,545.00	1,564.00	1,564.00	---	---	---	1,569.50	---	46	354	675
				Ιανουάριος 2021	---	---	---	---	1,555.50	---	---	---	---	---	---	---	---
				Μάρτιος 2021	---	---	---	---	1,561.00	---	---	---	---	---	---	---	---
				Ιούνιος 2021	---	---	---	---	1,568.75	---	---	---	---	---	---	---	---
				Σεπτέμβριος 2021	---	---	---	---	1,576.50	---	---	---	---	---	---	---	---

Σημειώσεις Παραγώγων

Τις τιμές εκκαθάρισης και τις τελικές ανοικτές θέσεις μπορείτε να τις ανακτήσετε στο ακόλουθο path <http://www.helex.gr/el/web/guest/statistics-end-of-day-derivatives>

Υποκείμενη Αγορά				Αγορά Παραγώγων													
Ανωτ Τιμή	Κατωτ Τιμή	Τιμή κλεισ.	Μεταβ.	Μήνας Παράδοσης	Άνοιγμα	Ανωτ Τιμή	Κατωτ Τιμή	Τελ Τιμή	Τιμή κλεισ.	Τελευταία ζήτηση	Τελευταία προσφορά	Τιμή Εκκαθάρισης*	Υψηλό ζωής	Χαμηλό ζωής	Πράξεις	Όγκος	Ανοικτές θέσεις
(Μέγεθος Συμβολαίου: 100 Χρεόγραφα, Φυσική Παράδοση)																	
ALPHA BANK (ΚΟ)				Δεκέμβριος 2020	0.540	0.566	0.540	0.563	0.563	---	---	---	0.617	---	324	9,948	67,269
0.5658	0.5378	0.5634	3.76%	Μάρτιος 2021	0.555	0.560	0.550	0.560	0.560	---	---	---	0.560	---	5	450	---
				Ιούνιος 2021	---	---	---	---	0.550	---	---	---	---	---	---	---	---
				Σεπτέμβριος 2021	---	---	---	---	0.552	---	---	---	---	---	---	---	---
(Μέγεθος Συμβολαίου: 100 Χρεόγραφα, Φυσική Παράδοση)																	
ATTICA BANK A.T.E. (ΚΟ)				Δεκέμβριος 2020	---	---	---	---	0.167	---	---	---	0.190	---	---	---	343
0.1732	0.1626	0.167	0.12%	Μάρτιος 2021	---	---	---	---	0.168	---	---	---	---	---	---	---	---
				Ιούνιος 2021	---	---	---	---	0.169	---	---	---	---	---	---	---	---
				Σεπτέμβριος 2021	---	---	---	---	0.170	---	---	---	---	---	---	---	---
(Μέγεθος Συμβολαίου: 100 Χρεόγραφα, Φυσική Παράδοση)																	
CENERGY HOLDINGS (ΚΑ)				Δεκέμβριος 2020	1.70	1.80	1.70	1.77	1.77	---	---	---	1.80	---	97	542	7,187
1.804	1.72	1.77	-0.45%	Μάρτιος 2021	---	---	---	---	1.79	---	---	---	1.45	---	---	---	
				Ιούνιος 2021	---	---	---	---	1.80	---	---	---	---	---	---	---	---
				Σεπτέμβριος 2021	---	---	---	---	1.81	---	---	---	---	---	---	---	---
(Μέγεθος Συμβολαίου: 100 Χρεόγραφα, Φυσική Παράδοση)																	
COCA-COLA HBC AG (ΚΟ)				Δεκέμβριος 2020	23.40	24.00	23.40	24.00	24.00	---	---	---	24.00	---	11	19	202
24.3	23.87	24.29	2.45%	Μάρτιος 2021	---	---	---	---	23.88	---	---	---	---	---	---	---	
				Ιούνιος 2021	---	---	---	---	24.00	---	---	---	---	---	---	---	---
				Σεπτέμβριος 2021	---	---	---	---	24.12	---	---	---	---	---	---	---	---
(Μέγεθος Συμβολαίου: 100 Χρεόγραφα, Φυσική Παράδοση)																	
EUROBANK HOLDINGS (ΚΟ)				Δεκέμβριος 2020	0.383	0.400	0.383	0.392	0.392	---	---	---	0.435	---	122	5,008	35,624
0.402	0.3811	0.3939	2.31%	Μάρτιος 2021	---	---	---	---	0.388	---	---	---	---	---	---	---	
				Ιούνιος 2021	---	---	---	---	0.390	---	---	---	---	---	---	---	---
				Σεπτέμβριος 2021	---	---	---	---	0.392	---	---	---	---	---	---	---	---
(Μέγεθος Συμβολαίου: 100 Χρεόγραφα, Φυσική Παράδοση)																	
FOURLIS ΣΥΜΜΕΤΟΧΩΝ (ΚΟ)				Δεκέμβριος 2020	3.69	3.74	3.65	3.74	3.74	---	---	---	4.50	---	44	68	367
3.765	3.625	3.74	2.47%	Μάρτιος 2021	---	---	---	---	3.68	---	---	---	---	---	---	---	
				Ιούνιος 2021	---	---	---	---	3.69	---	---	---	---	---	---	---	---
				Σεπτέμβριος 2021	---	---	---	---	3.71	---	---	---	---	---	---	---	---
(Μέγεθος Συμβολαίου: 100 Χρεόγραφα, Φυσική Παράδοση)																	
INTRACOM HOLDINGS (ΚΟ)				Δεκέμβριος 2020	0.727	0.727	0.727	0.727	0.727	---	---	---	0.804	---	1	1	842
0.746	0.73	0.731	0.14%	Μάρτιος 2021	---	---	---	---	0.735	---	---	---	---	---	---	---	
				Ιούνιος 2021	---	---	---	---	0.739	---	---	---	---	---	---	---	---
				Σεπτέμβριος 2021	---	---	---	---	0.743	---	---	---	---	---	---	---	---

Σημειώσεις Παραγώγων

Τις τιμές εκκαθάρισης και τις τελικές ανοικτές θέσεις μπορείτε να τις ανακτήσετε στο ακόλουθο path <http://www.helex.gr/el/web/guest/statistics-end-of-day-derivatives>

Υποκείμενη Αγορά				Αγορά Παραγώγων										Ανοικτές θέσεις			
Ανωτ Τιμή	Κατωτ Τιμή	Τιμή κλεισ.	Μεταβ.	Μήνας Παράδοσης	Άνοιγμα	Ανωτ Τιμή	Κατωτ Τιμή	Τελ Τιμή	Τιμή κλεισ.	Τελευταία ζήτηση	Τελευταία προσφορά	Τιμή Εκκαθάρισης*	Υψηλό ζωής	Χαμηλό ζωής	Πράξεις	Όγκος	Ανοικτές θέσεις
JUMBO (ΚΟ)				(Μέγεθος Συμβολαίου: 100 Χρεόγραφα, Φυσική Παράδοση)													
15.05	14.76	14.94	0.27%	Δεκέμβριος 2020	14.90	15.00	14.82	14.82	14.82	---	---	---	16.64	---	39	69	513
				Μάρτιος 2021	---	---	---	---	15.01	---	---	---	---	---	---	---	---
				Ιούνιος 2021	---	---	---	---	15.08	---	---	---	---	---	---	---	---
				Σεπτέμβριος 2021	---	---	---	---	15.16	---	---	---	---	---	---	---	---
LAMDA DEVELOPMENT(ΚΟ)				(Μέγεθος Συμβολαίου: 100 Χρεόγραφα, Φυσική Παράδοση)													
5.66	5.5	5.58	-0.36%	Δεκέμβριος 2020	5.61	5.65	5.52	5.52	5.52	---	---	---	5.99	---	25	94	1,460
				Μάρτιος 2021	---	---	---	---	5.64	---	---	---	---	---	---	---	---
				Ιούνιος 2021	---	---	---	---	5.67	---	---	---	---	---	---	---	---
				Σεπτέμβριος 2021	---	---	---	---	5.70	---	---	---	---	---	---	---	---
MARFIN INVESTMENT GROUP (ΚΟ)				(Μέγεθος Συμβολαίου: 100 Χρεόγραφα, Φυσική Παράδοση)													
0.028	0.0268	0.0275	3.38%	Δεκέμβριος 2020	0.028	0.028	0.027	0.027	0.027	---	---	---	0.059	---	24	1,307	48,738
				Μάρτιος 2021	---	---	---	---	0.027	---	---	---	---	---	---	---	---
				Ιούνιος 2021	---	---	---	---	0.027	---	---	---	---	---	---	---	---
				Σεπτέμβριος 2021	---	---	---	---	0.027	---	---	---	---	---	---	---	---
TITAN CEMENT (ΚΑ)				(Μέγεθος Συμβολαίου: 100 Χρεόγραφα, Φυσική Παράδοση)													
12	11.68	12	1.18%	Δεκέμβριος 2020	11.91	12.00	11.74	11.99	11.99	---	---	---	12.00	---	16	23	893
				Μάρτιος 2021	11.86	11.86	11.86	11.86	11.86	---	---	---	11.86	---	2	20	---
				Ιούνιος 2021	---	---	---	---	12.00	---	---	---	---	---	---	---	---
				Σεπτέμβριος 2021	---	---	---	---	12.06	---	---	---	---	---	---	---	---
VOIHALCO SA/NV (ΚΑ)				(Μέγεθος Συμβολαίου: 100 Χρεόγραφα, Φυσική Παράδοση)													
3.435	3.255	3.435	5.53%	Δεκέμβριος 2020	3.30	3.45	3.28	3.45	3.45	---	---	---	3.45	---	95	546	5,449
				Μάρτιος 2021	---	---	---	---	3.28	---	---	---	---	---	---	---	---
				Ιούνιος 2021	---	---	---	---	3.29	---	---	---	---	---	---	---	---
				Σεπτέμβριος 2021	---	---	---	---	3.31	---	---	---	---	---	---	---	---
ΑΔΜΗΕ ΣΥΜΜΕΤΟΧΩΝ Α.Ε. (ΚΟ)				(Μέγεθος Συμβολαίου: 100 Χρεόγραφα, Φυσική Παράδοση)													
2.325	2.265	2.29	0.88%	Δεκέμβριος 2020	2.31	2.34	2.28	2.30	2.30	---	---	---	2.42	---	52	187	3,669
				Μάρτιος 2021	---	---	---	---	2.29	---	---	---	---	---	---	---	---
				Ιούνιος 2021	---	---	---	---	2.30	---	---	---	---	---	---	---	---
				Σεπτέμβριος 2021	---	---	---	---	2.31	---	---	---	---	---	---	---	---
ΓΕΚ ΤΕΡΝΑ (ΚΟ)				(Μέγεθος Συμβολαίου: 100 Χρεόγραφα, Φυσική Παράδοση)													
6.29	6.12	6.29	2.11%	Δεκέμβριος 2020	6.16	6.26	6.12	6.26	6.26	---	---	---	6.87	---	28	68	3,259
				Μάρτιος 2021	---	---	---	---	6.20	---	---	---	---	---	---	---	---
				Ιούνιος 2021	---	---	---	---	6.24	---	---	---	---	---	---	---	---
				Σεπτέμβριος 2021	---	---	---	---	6.27	---	---	---	---	---	---	---	---

Σημειώσεις Παραγώγων

Τις τιμές εκκαθάρισης και τις τελικές ανοικτές θέσεις μπορείτε να τις ανακτήσετε στο ακόλουθο path <http://www.helex.gr/el/web/guest/statistics-end-of-day-derivatives>

Υποκείμενη Αγορά				Αγορά Παραγώγων													
Ανωτ Τιμή	Κατωτ Τιμή	Τιμή κλεισ.	Μεταβ.	Μήνας Παράδοσης	Άνοιγμα	Ανωτ Τιμή	Κατωτ Τιμή	Τελ Τιμή	Τιμή κλεισ.	Τελευταία ζήτηση	Τελευταία προσφορά	Τιμή Εκκαθάρισης*	Υψηλό ζωής	Χαμηλό ζωής	Πράξεις	Όγκος	Ανοικτές θέσεις
(Μέγεθος Συμβολαίου: 100 Χρεόγραφα, Φυσική Παράδοση)																	
ΔΕΗ (ΚΟ)				Δεκέμβριος 2020	5.55	5.66	5.53	5.61	5.61	---	---	---	5.70	---	128	731	7,499
5.66	5.505	5.595	1.73%	Μάρτιος 2021	---	---	---	---	5.54	---	---	---	---	---	---	---	---
				Ιούνιος 2021	---	---	---	---	5.57	---	---	---	---	---	---	---	---
				Σεπτέμβριος 2021	---	---	---	---	5.60	---	---	---	---	---	---	---	---
(Μέγεθος Συμβολαίου: 100 Χρεόγραφα, Φυσική Παράδοση)																	
ΕΘΝΙΚΗ ΤΡΑΠΕΖΑ (ΚΟ)				Δεκέμβριος 2020	1.17	1.22	1.15	1.21	1.21	---	---	---	1.26	---	332	8,001	39,870
1.22	1.141	1.22	6.09%	Μάρτιος 2021	1.21	1.22	1.20	1.22	1.22	---	---	1.22	---	6	200	---	
				Ιούνιος 2021	---	---	---	---	1.16	---	---	---	---	---	---	---	---
				Σεπτέμβριος 2021	---	---	---	---	1.17	---	---	---	---	---	---	---	---
(Μέγεθος Συμβολαίου: 100 Χρεόγραφα, Φυσική Παράδοση)																	
ΕΛΛΑΚΤΩΡ (ΚΟ)				Δεκέμβριος 2020	1.36	1.40	1.34	1.38	1.38	---	---	---	1.57	---	134	1,866	6,648
1.407	1.346	1.378	-0.65%	Μάρτιος 2021	---	---	---	---	1.40	---	---	---	---	---	---	---	---
				Ιούνιος 2021	---	---	---	---	1.40	---	---	---	---	---	---	---	---
				Σεπτέμβριος 2021	---	---	---	---	1.41	---	---	---	---	---	---	---	---
(Μέγεθος Συμβολαίου: 100 Χρεόγραφα, Φυσική Παράδοση)																	
ΕΛΛΗΝ. ΧΡΗΜΑΤΙΣΤΗΡΙΑ-Χ.Α. (ΚΟ)				Δεκέμβριος 2020	2.82	2.90	2.82	2.83	2.83	---	---	---	3.06	---	45	132	1,783
2.91	2.78	2.84	-2.07%	Μάρτιος 2021	---	---	---	---	2.92	---	---	2.48	---	---	---	2	
				Ιούνιος 2021	---	---	---	---	2.94	---	---	---	---	---	---	---	---
				Σεπτέμβριος 2021	---	---	---	---	2.95	---	---	---	---	---	---	---	---
(Μέγεθος Συμβολαίου: 100 Χρεόγραφα, Φυσική Παράδοση)																	
ΕΛΛΗΝΙΚΑ ΠΕΤΡΕΛΑΙΑ (ΚΟ)				Δεκέμβριος 2020	4.75	5.03	4.75	4.93	4.93	---	---	---	5.30	---	214	919	1,921
5.05	4.765	4.9	4.37%	Μάρτιος 2021	4.90	4.90	4.90	4.90	4.90	---	---	4.90	---	1	4	188	
				Ιούνιος 2021	---	---	---	---	4.75	---	---	---	---	---	---	---	---
				Σεπτέμβριος 2021	---	---	---	---	4.78	---	---	---	---	---	---	---	---
(Μέγεθος Συμβολαίου: 100 Χρεόγραφα, Φυσική Παράδοση)																	
ΕΥΔΑΠ (ΚΟ)				Δεκέμβριος 2020	6.85	6.85	6.85	6.85	6.85	---	---	---	7.51	---	1	6	61
6.98	6.84	6.97	2.50%	Μάρτιος 2021	---	---	---	---	6.85	---	---	---	---	---	---	---	---
				Ιούνιος 2021	---	---	---	---	6.88	---	---	---	---	---	---	---	---
				Σεπτέμβριος 2021	---	---	---	---	6.92	---	---	---	---	---	---	---	---
(Μέγεθος Συμβολαίου: 100 Χρεόγραφα, Φυσική Παράδοση)																	
ΜΟΤΟΡ ΟΪΛ (ΚΟ)				Δεκέμβριος 2020	8.90	9.94	8.90	9.90	9.90	---	---	---	11.85	---	299	710	1,057
9.98	8.9	9.9	7.61%	Μάρτιος 2021	---	---	---	---	9.27	---	---	13.27	---	---	---	2	
				Ιούνιος 2021	---	---	---	---	9.31	---	---	---	---	---	---	---	---
				Σεπτέμβριος 2021	---	---	---	---	9.36	---	---	---	---	---	---	---	---

Σημειώσεις Παραγώγων

Τις τιμές εκκαθάρισης και τις τελικές ανοικτές θέσεις μπορείτε να τις ανακτήσετε στο ακόλουθο path <http://www.helex.gr/el/web/guest/statistics-end-of-day-derivatives>

Υποκείμενη Αγορά				Αγορά Παραγώγων										Ανοικτές θέσεις			
Ανωτ Τιμή	Κατωτ Τιμή	Τιμή κλεισ.	Μεταβ.	Μήνας Παράδοσης	Άνοιγμα	Ανωτ Τιμή	Κατωτ Τιμή	Τελ Τιμή	Τιμή κλεισ.	Τελευταία ζήτηση	Τελευταία προσφορά	Τιμή Εκκαθάρισης*	Υψηλό ζωής	Χαμηλό ζωής	Πράξεις	Όγκος	Ανοικτές θέσεις
(Μέγεθος Συμβολαίου: 100 Χρεόγραφα, Φυσική Παράδοση)																	
ΜΥΤΙΛΗΝΑΙΟΣ (ΚΟ)				Δεκέμβριος 2020	9.80	9.93	9.67	9.80	9.80	---	---	---	10.24	---	161	404	4,116
9.92	9.725	9.8	-1.75%	Μάρτιος 2021	---	---	---	---	10.05	---	---	---	9.79	---	---	---	---
				Ιούνιος 2021	---	---	---	---	10.10	---	---	---	---	---	---	---	---
				Σεπτέμβριος 2021	---	---	---	---	10.15	---	---	---	---	---	---	---	---
(Μέγεθος Συμβολαίου: 100 Χρεόγραφα, Φυσική Παράδοση)																	
ΟΛΠ (ΚΟ)				Δεκέμβριος 2020	18.13	18.13	18.13	18.13	18.13	---	---	---	18.20	---	1	5	160
18.02	17.94	18	0.00%	Μάρτιος 2021	---	---	---	---	18.13	---	---	---	---	---	---	---	---
				Ιούνιος 2021	---	---	---	---	18.22	---	---	---	---	---	---	---	---
				Σεπτέμβριος 2021	---	---	---	---	18.31	---	---	---	---	---	---	---	---
(Μέγεθος Συμβολαίου: 100 Χρεόγραφα, Φυσική Παράδοση)																	
ΟΠΑΠ (ΚΟ)				Δεκέμβριος 2020	8.36	8.51	8.36	8.49	8.49	---	---	---	8.74	---	55	249	1,896
8.595	8.36	8.58	1.06%	Μάρτιος 2021	---	---	---	---	8.55	---	---	---	7.59	---	---	---	10
				Ιούνιος 2021	---	---	---	---	8.59	---	---	---	---	---	---	---	---
				Σεπτέμβριος 2021	---	---	---	---	8.64	---	---	---	---	---	---	---	---
(Μέγεθος Συμβολαίου: 100 Χρεόγραφα, Φυσική Παράδοση)																	
ΟΤΕ (ΚΟ)				Δεκέμβριος 2020	12.78	12.87	12.33	12.36	12.36	---	---	---	13.86	---	264	1,124	2,217
12.9	12.3	12.35	-4.26%	Μάρτιος 2021	---	---	---	---	12.99	---	---	---	12.50	---	---	---	1
				Ιούνιος 2021	---	---	---	---	13.06	---	---	---	---	---	---	---	---
				Σεπτέμβριος 2021	---	---	---	---	13.12	---	---	---	---	---	---	---	---
(Μέγεθος Συμβολαίου: 100 Χρεόγραφα, Φυσική Παράδοση)																	
ΠΕΙΡΑΙΩΣ ΤΡΑΠΕΖΑ (ΚΟ)				Δεκέμβριος 2020	0.780	0.792	0.744	0.748	0.748	---	---	---	1.28	---	329	8,056	22,971
0.7946	0.747	0.749	-1.71%	Μάρτιος 2021	---	---	---	---	0.767	---	---	---	---	---	---	---	---
				Ιούνιος 2021	---	---	---	---	0.771	---	---	---	---	---	---	---	---
				Σεπτέμβριος 2021	---	---	---	---	0.775	---	---	---	---	---	---	---	---
(Μέγεθος Συμβολαίου: 100 Χρεόγραφα, Φυσική Παράδοση)																	
ΤΕΡΝΑ ΕΝΕΡΓΕΙΑΚΗ (ΚΟ)				Δεκέμβριος 2020	---	---	---	---	11.80	---	---	---	12.12	---	---	---	862
11.84	11.54	11.6	-1.53%	Μάρτιος 2021	---	---	---	---	11.86	---	---	---	---	---	---	---	---
				Ιούνιος 2021	---	---	---	---	11.92	---	---	---	---	---	---	---	---
				Σεπτέμβριος 2021	---	---	---	---	11.98	---	---	---	---	---	---	---	---

Σημειώσεις Παραγώγων

Τις τιμές εκκαθάρισης και τις τελικές ανοικτές θέσεις μπορείτε να τις ανακτήσετε στο ακόλουθο path <http://www.helex.gr/el/web/guest/statistics-end-of-day-derivatives>

FTSE/X.A. Large Cap

(Μονάδα Διαπραγμάτευσης: 1 Μονάδα Δείκτη x 2€ - Τρόπος Εξάσκησης: Ευρωπαϊκός Χρηματικός Διακανονισμός)

Τιμή Εξάσκησης	Δικαιώματα Αγοράς													Δικαιώματα Πώλησης																				
	Νοέμβριος 2020							Δεκέμβριος 2020						Λοιποί Μήνες		Νοέμβριος 2020							Δεκέμβριος 2020						Λοιποί Μήνες		Τιμή Εξάσκησης			
	Ανοιγμα	Ανιψ. Τιμή	Κατωτ. Τιμή	Τελ. Τιμή	Τιμή κλεισ.	Όγκος	Ανοικτές θέσεις	Ανοιγμα	Ανιψ. Τιμή	Κατωτ. Τιμή	Τελ. Τιμή	Τιμή κλεισ.	Όγκος	Ανοικτές θέσεις	Όγκος	Ανοικτές θέσεις	Ανοιγμα	Ανιψ. Τιμή	Κατωτ. Τιμή	Τελ. Τιμή	Τιμή κλεισ.	Όγκος	Ανοικτές θέσεις	Ανοιγμα	Ανιψ. Τιμή	Κατωτ. Τιμή	Τελ. Τιμή	Τιμή κλεισ.	Όγκος	Ανοικτές θέσεις		Όγκος	Ανοικτές θέσεις	
1,050	-	-	-	-	-	-	-	0.00	0.00	0.00	-	491.00	-	-	-	-	-	0.00	0.00	0.00	-	0.01	-	-	-	-	-	-	-	-		-	-	-
1,075	-	-	-	-	-	-	-	0.00	0.00	0.00	-	466.00	-	-	-	-	-	0.00	0.00	0.00	-	0.02	-	-	-	-	-	-	-	-	-	-	-	1,075
1,100	-	-	-	-	-	-	-	0.00	0.00	0.00	-	441.00	-	-	-	-	-	0.00	0.00	0.00	-	0.05	-	-	-	-	-	-	-	-	-	-	-	1,100
1,125	-	-	-	-	-	-	-	0.00	0.00	0.00	-	416.00	-	-	-	-	-	0.00	0.00	0.00	-	0.09	-	-	-	-	-	-	-	-	-	-	-	1,125
1,150	-	-	-	-	-	-	-	0.00	0.00	0.00	-	391.00	-	-	-	-	-	0.00	0.00	0.00	-	0.18	-	-	-	-	-	-	-	-	-	-	-	1,150
1,175	-	-	-	-	-	-	-	0.00	0.00	0.00	-	367.00	-	-	-	-	-	0.00	0.00	0.00	-	0.34	-	-	-	-	-	-	-	-	-	-	-	1,175
1,200	0.00	0.00	0.00	-	343.00	-	-	0.00	0.00	0.00	-	342.00	-	-	-	-	0.00	0.00	0.00	-	1.50	-	-	-	0.00	0.00	0.00	-	0.61	-	-	-	-	1,200
1,225	0.00	0.00	0.00	-	318.00	-	-	0.00	0.00	0.00	-	317.00	-	-	-	-	0.00	0.00	0.00	-	2.90	-	-	-	0.00	0.00	0.00	-	1.00	-	-	-	-	1,225
1,250	0.00	0.00	0.00	-	293.00	-	-	0.00	0.00	0.00	-	293.00	-	-	-	-	0.00	0.00	0.00	-	0.01	-	-	-	0.00	0.00	0.00	-	1.70	-	-	-	-	1,250
1,275	0.00	0.00	0.00	-	268.00	-	-	0.00	0.00	0.00	-	269.00	-	20	-	-	0.00	0.00	0.00	-	0.01	-	-	-	0.00	0.00	0.00	-	2.70	-	-	-	-	1,275
1,300	0.00	0.00	0.00	-	243.00	-	60	0.00	0.00	0.00	-	246.00	-	20	-	-	0.00	0.00	0.00	-	0.04	-	41	-	0.00	0.00	0.00	-	4.20	-	1	-	-	1,300
1,325	0.00	0.00	0.00	-	218.00	-	20	0.00	0.00	0.00	-	223.00	-	60	-	-	0.00	0.00	0.00	-	0.11	-	60	-	0.00	0.00	0.00	-	6.20	-	23	-	-	1,325
1,350	0.00	0.00	0.00	-	193.00	-	2	0.00	0.00	0.00	-	201.00	-	-	-	-	0.00	0.00	0.00	-	0.31	-	40	-	0.00	0.00	0.00	-	8.90	-	24	-	-	1,350
1,375	0.00	0.00	0.00	-	169.00	-	21	0.00	0.00	0.00	-	179.00	-	80	-	-	0.00	0.00	0.00	-	0.75	-	25	-	0.00	0.00	0.00	-	12.50	-	40	-	-	1,375
1,400	0.00	0.00	0.00	-	145.00	-	1	0.00	0.00	0.00	-	159.00	-	31	-	-	0.00	0.00	0.00	-	1.70	-	1	-	0.00	0.00	0.00	-	17.25	-	40	-	-	1,400
1,425	0.00	0.00	0.00	-	122.00	-	1	0.00	0.00	0.00	-	140.00	-	210	-	-	0.00	0.00	0.00	-	3.40	-	20	-	0.00	0.00	0.00	-	23.00	-	40	-	-	1,425
1,450	0.00	0.00	0.00	-	99.50	-	22	0.00	0.00	0.00	-	122.00	-	40	-	-	0.00	0.00	0.00	-	6.30	-	41	-	33.00	33.00	33.00	33.00	33.00	5	-	-	-	1,450
1,475	0.00	0.00	0.00	-	79.00	-	101	0.00	0.00	0.00	-	105.00	-	21	-	-	0.00	0.00	0.00	-	11.00	-	40	-	0.00	0.00	0.00	-	38.25	-	20	-	-	1,475
1,500	0.00	0.00	0.00	-	61.00	-	41	0.00	0.00	0.00	-	90.00	-	21	-	-	0.00	0.00	0.00	-	17.75	-	20	-	0.00	0.00	0.00	-	48.25	-	-	-	-	1,500
1,525	59.00	59.00	59.00	59.00	59.00	20	61	0.00	0.00	0.00	-	76.50	-	-	-	-	18.00	59.00	18.00	18.00	18.00	1	81	-	0.00	0.00	0.00	-	59.50	-	20	-	-	1,525
1,550	0.00	0.00	0.00	-	32.50	-	152	0.00	0.00	0.00	-	64.00	-	-	-	-	0.00	0.00	0.00	-	39.25	-	61	-	0.00	0.00	0.00	-	72.00	-	-	-	-	1,550
1,575	0.00	0.00	0.00	-	22.50	-	22	0.00	0.00	0.00	-	53.50	-	-	-	-	0.00	0.00	0.00	-	54.00	-	10	-	0.00	0.00	0.00	-	86.50	-	-	-	-	1,575
1,600	15.00	15.00	15.00	15.00	15.00	1	38	45.00	45.00	45.00	45.00	45.00	10	-	-	-	0.00	15.00	0.00	-	71.50	-	-	-	88.00	88.00	88.00	88.00	88.00	20	-	-	-	1,600
1,625	0.00	0.00	0.00	-	9.40	-	-	0.00	0.00	0.00	-	36.00	-	-	-	-	0.00	0.00	0.00	-	91.00	-	-	-	0.00	0.00	0.00	-	119.00	-	-	-	-	1,625
1,650	0.00	0.00	0.00	-	5.70	-	-	0.00	0.00	0.00	-	29.25	-	-	-	-	0.00	0.00	0.00	-	112.00	-	-	-	0.00	0.00	0.00	-	137.00	-	13	-	-	1,650
1,675	0.00	0.00	0.00	-	3.40	-	-	0.00	0.00	0.00	-	23.50	-	-	-	-	0.00	0.00	0.00	-	135.00	-	-	-	0.00	0.00	0.00	-	156.00	-	-	-	-	1,675
1,700	0.00	0.00	0.00	-	1.90	-	-	0.00	0.00	0.00	-	18.50	-	-	-	-	0.00	0.00	0.00	-	159.00	-	-	-	0.00	0.00	0.00	-	176.00	-	-	-	-	1,700
1,725	0.00	0.00	0.00	-	1.00	-	-	0.00	0.00	0.00	-	14.75	-	-	-	-	0.00	0.00	0.00	-	183.00	-	-	-	0.00	0.00	0.00	-	197.00	-	-	-	-	1,725
1,750	-	-	-	-	-	-	-	0.00	0.00	0.00	-	11.50	-	-	-	-	-	0.00	0.00	0.00	-	-	-	-	0.00	0.00	0.00	-	219.00	-	-	-	-	1,750
1,775	-	-	-	-	-	-	-	0.00	0.00	0.00	-	8.90	-	-	-	-	-	0.00	0.00	0.00	-	-	-	-	0.00	0.00	0.00	-	241.00	-	-	-	-	1,775
1,800	-	-	-	-	-	-	-	0.00	0.00	0.00	-	6.80	-	-	-	-	-	0.00	0.00	0.00	-	-	-	-	0.00	0.00	0.00	-	264.00	-	-	-	-	1,800
1,825	-	-	-	-	-	-	-	0.00	0.00	0.00	-	5.20	-	-	-	-	-	0.00	0.00	0.00	-	-	-	-	0.00	0.00	0.00	-	288.00	-	-	-	-	1,825
1,850	-	-	-	-	-	-	-	0.00	0.00	0.00	-	3.90	-	-	-	-	-	0.00	0.00	0.00	-	-	-	-	0.00	0.00	0.00	-	311.00	-	-	-	-	1,850
1,875	-	-	-	-	-	-	-	0.00	0.00	0.00	-	2.90	-	-	-	-	-	0.00	0.00	0.00	-	-	-	-	0.00	0.00	0.00	-	335.00	-	-	-	-	1,875
1,900	-	-	-	-	-	-	-	0.00	0.00	0.00	-	2.20	-	-	-	-	-	0.00	0.00	0.00	-	-	-	-	0.00	0.00	0.00	-	359.00	-	-	-	-	1,900
1,925	-	-	-	-	-	-	-	0.00	0.00	0.00	-	1.60	-	-	-	-	-	0.00	0.00	0.00	-	-	-	-	0.00	0.00	0.00	-	384.00	-	-	-	-	1,925

FTSE/X.A. Large Cap

(Μονάδα Διαπραγμάτευσης: 1 Μονάδα Δείκτη x 2€ - Τρόπος Εξάσκησης: Ευρωπαϊκός Χρηματικός Διακανονισμός)

Τιμή Εξάσκησης	Δικαιώματα Αγοράς														Δικαιώματα Πώλησης																					
	Νοέμβριος 2020							Δεκέμβριος 2020							Λοιποί Μήνες		Νοέμβριος 2020							Δεκέμβριος 2020							Λοιποί Μήνες		Τιμή Εξάσκησης			
	Άνοιγμα	Ανιγτ Τιμή	Κατωτ Τιμή	Τελ Τιμή	Τιμή κλεισ.	Όγκος	Ανοικτές θέσεις	Άνοιγμα	Ανιγτ Τιμή	Κατωτ Τιμή	Τελ Τιμή	Τιμή κλεισ.	Όγκος	Ανοικτές θέσεις	Όγκος	Ανοικτές θέσεις	Άνοιγμα	Ανιγτ Τιμή	Κατωτ Τιμή	Τελ Τιμή	Τιμή κλεισ.	Όγκος	Ανοικτές θέσεις	Άνοιγμα	Ανιγτ Τιμή	Κατωτ Τιμή	Τελ Τιμή	Τιμή κλεισ.	Όγκος	Ανοικτές θέσεις	Όγκος	Ανοικτές θέσεις				
1,950	-	-	-	-	-	-	0.00	0.00	0.00	-	1.20	-	-	-	-	-	-	-	-	-	-	-	-	0.00	0.00	0.00	-	408.00	-	-	-	-		-	-	-
1,975	-	-	-	-	-	-	0.00	0.00	0.00	-	0.85	-	-	-	-	-	-	-	-	-	-	-	-	0.00	0.00	0.00	-	433.00	-	-	-	-	-	-	-	1,975
2,000	-	-	-	-	-	-	0.00	0.00	0.00	-	0.62	-	-	-	-	-	-	-	-	-	-	-	0.00	0.00	0.00	-	458.00	-	-	-	-	-	-	-	2,000	
2,050	-	-	-	-	-	-	0.00	0.00	0.00	-	0.32	-	-	-	-	-	-	-	-	-	-	-	0.00	0.00	0.00	-	507.00	-	-	-	-	-	-	-	2,050	
2,100	-	-	-	-	-	-	0.00	0.00	0.00	-	0.16	-	-	-	-	-	-	-	-	-	-	-	0.00	0.00	0.00	-	557.00	-	-	-	-	-	-	-	2,100	
2,150	-	-	-	-	-	-	0.00	0.00	0.00	-	0.08	-	-	-	-	-	-	-	-	-	-	-	0.00	0.00	0.00	-	607.00	-	-	-	-	-	-	-	2,150	
2,200	-	-	-	-	-	-	0.00	0.00	0.00	-	0.04	-	-	-	-	-	-	-	-	-	-	-	0.00	0.00	0.00	-	657.00	-	-	-	-	-	-	-	2,200	
2,250	-	-	-	-	-	-	0.00	0.00	0.00	-	0.02	-	-	-	-	-	-	-	-	-	-	-	0.00	0.00	0.00	-	707.00	-	-	-	-	-	-	-	2,250	
2,300	-	-	-	-	-	-	0.00	0.00	0.00	-	0.01	-	-	-	-	-	-	-	-	-	-	-	0.00	0.00	0.00	-	756.00	-	-	-	-	-	-	-	2,300	
2,350	-	-	-	-	-	-	0.00	0.00	0.00	-	0.02	-	-	-	-	-	-	-	-	-	-	-	0.00	0.00	0.00	-	806.00	-	-	-	-	-	-	-	2,350	
2,400	-	-	-	-	-	-	0.00	0.00	0.00	-	0.01	-	-	-	-	-	-	-	-	-	-	-	0.00	0.00	0.00	-	856.00	-	-	-	-	-	-	-	2,400	
2,450	-	-	-	-	-	-	0.00	0.00	0.00	-	0.01	-	-	-	-	-	-	-	-	-	-	-	0.00	0.00	0.00	-	906.00	-	-	-	-	-	-	-	2,450	
2,500	-	-	-	-	-	-	0.00	0.00	0.00	-	0.01	-	-	-	-	-	-	-	-	-	-	-	0.00	0.00	0.00	-	956.00	-	-	-	-	-	-	-	2,500	
2,550	-	-	-	-	-	-	0.00	0.00	0.00	-	0.01	-	-	-	-	-	-	-	-	-	-	-	0.00	0.00	0.00	-	1,006.00	-	-	-	-	-	-	-	2,550	
2,600	-	-	-	-	-	-	0.00	0.00	0.00	-	0.01	-	-	-	-	-	-	-	-	-	-	-	0.00	0.00	0.00	-	1,056.00	-	-	-	-	-	-	-	2,600	
Σύνολο:							21	542				10	503		0	0						1	440				25	221		0	0					
Αριθμός Πράξεων:							2					1			0								1				2				0					

ALPHA BANK (KO)

(Μέγεθος Συμβολαίου: 100 Χρεόγραφα, Τρόπος Εξάσκησης: Αμερικάνικος, Φυσική Παράδοση)

Τιμή Εξάσκησης	Δικαιώματα Αγοράς													Δικαιώματα Πώλησης															
	Νοέμβριος 2020						Δεκέμβριος 2020						Λοιποί Μήνες		Νοέμβριος 2020						Δεκέμβριος 2020						Λοιποί Μήνες		Τιμή Εξάσκησης
	Άνοιγμα	Ανιτ Τιμή	Καπιτ Τιμή	Τελ Τιμή	Τιμή κλεισ.	Όγκος	Άνοιγμα	Ανιτ Τιμή	Καπιτ Τιμή	Τελ Τιμή	Τιμή κλεισ.	Όγκος	Άνοιγτες θέσεις	Όγκος	Άνοιγτες θέσεις	Άνοιγμα	Ανιτ Τιμή	Καπιτ Τιμή	Τελ Τιμή	Τιμή κλεισ.	Όγκος	Άνοιγτες θέσεις	Όγκος	Άνοιγτες θέσεις	Όγκος	Άνοιγτες θέσεις			
0.150	0.000	0.000	0.000	0.393	-	-	0.000	0.000	0.000	0.393	-	-			0.000	0.000	0.000	0.001	-	-	0.000	0.000	0.000	0.001	-	-			
0.200	0.000	0.000	0.000	0.343	-	-	0.000	0.000	0.000	0.343	-	-			0.000	0.000	0.000	0.001	-	-	0.000	0.000	0.000	0.001	-	-			0.002
0.250	0.000	0.000	0.000	0.293	-	-	0.000	0.000	0.000	0.294	-	-			0.000	0.000	0.000	0.002	-	-	0.000	0.000	0.000	0.002	-	-			0.003
0.300	0.000	0.000	0.000	0.243	-	-	0.000	0.000	0.000	0.244	-	-			0.000	0.000	0.000	0.001	-	-	0.000	0.000	0.000	0.001	-	-			0.003
0.350	0.000	0.000	0.000	0.193	-	-	0.000	0.000	0.000	0.195	-	-			0.000	0.000	0.000	0.003	-	-	0.000	0.000	0.000	0.001	-	-			0.004
0.400	0.000	0.000	0.000	0.145	-	-	0.000	0.000	0.000	0.148	-	-			0.000	0.000	0.000	0.002	-	-	0.000	0.000	0.000	0.004	-	-			0.004
0.450	0.000	0.000	0.000	0.101	-	30	0.000	0.000	0.000	0.106	-	-			0.000	0.000	0.000	0.008	-	-	0.000	0.000	0.000	0.012	-	-			0.005
0.500	0.000	0.000	0.000	0.065	-	-	0.000	0.000	0.000	0.072	-	-			0.000	0.000	0.000	0.022	-	-	0.000	0.000	0.000	0.028	-	-			0.005
0.550	0.000	0.000	0.000	0.038	-	-	0.000	0.000	0.000	0.046	-	-			0.000	0.000	0.000	0.045	-	-	0.000	0.000	0.000	0.052	-	-			0.006
0.600	0.000	0.000	0.000	0.021	-	-	0.000	0.000	0.000	0.028	-	-			0.000	0.000	0.000	0.078	-	-	0.000	0.000	0.000	0.084	-	-			0.006
0.650	0.000	0.000	0.000	0.011	-	-	0.000	0.000	0.000	0.017	-	-			0.000	0.000	0.000	0.117	-	-	0.000	0.000	0.000	0.122	-	-			0.007
0.700	0.000	0.000	0.000	0.005	-	-	0.000	0.000	0.000	0.009	-	-			0.000	0.000	0.000	0.162	-	-	0.000	0.000	0.000	0.165	-	-			0.007
0.750	0.000	0.000	0.000	0.002	-	-	0.000	0.000	0.000	0.005	-	-			0.000	0.000	0.000	0.209	-	-	0.000	0.000	0.000	0.211	-	-			0.008
0.800	0.000	0.000	0.000	0.001	-	-	0.000	0.000	0.000	0.003	-	-			0.000	0.000	0.000	0.258	-	-	0.000	0.000	0.000	0.259	-	-			0.008
0.850	0.000	0.000	0.000	0.004	-	-	0.000	0.000	0.000	0.001	-	-			0.000	0.000	0.000	0.307	-	-	0.000	0.000	0.000	0.308	-	-			0.009
0.900					-	-	0.000	0.000	0.000	0.001	-	-							-	-	0.000	0.000	0.000	0.357	-	-			0.009
0.950					-	-	0.000	0.000	0.000	0.001	-	-							-	-	0.000	0.000	0.000	0.407	-	-			0.010
1.000					-	-	0.000	0.000	0.000	0.001	-	-							-	-	0.000	0.000	0.000	0.457	-	-			0.010
1.100					-	-	0.000	0.000	0.000	0.003	-	-							-	-	0.000	0.000	0.000	0.557	-	-			0.011
1.200					-	-	0.000	0.000	0.000	0.002	-	-							-	-	0.000	0.000	0.000	0.657	-	-			0.012
1.300					-	-	0.000	0.000	0.000	0.001	-	-							-	-	0.000	0.000	0.000	0.757	-	-			0.013
1.400					-	-	0.000	0.000	0.000	0.001	-	-							-	-	0.000	0.000	0.000	0.857	-	-			0.014
1.500					-	-	0.000	0.000	0.000	0.001	-	-							-	-	0.000	0.000	0.000	0.957	-	-			0.015
1.600					-	-	0.000	0.000	0.000	0.001	-	-							-	-	0.000	0.000	0.000	1.06	-	-			0.016
1.700					-	-	0.000	0.000	0.000	0.001	-	-							-	-	0.000	0.000	0.000	1.16	-	-			0.017
1.800					-	-	0.000	0.000	0.000	0.002	-	-							-	-	0.000	0.000	0.000	1.26	-	-			0.018
1.900					-	-	0.000	0.000	0.000	0.001	-	-							-	-	0.000	0.000	0.000	1.36	-	-			0.019
2.000					-	-	0.000	0.000	0.000	0.001	-	-							-	-	0.000	0.000	0.000	1.46	-	-			0.020
2.200					-	-	0.000	0.000	0.000	0.001	-	-							-	-	0.000	0.000	0.000	1.66	-	-			0.022
2.400					-	-	0.000	0.000	0.000	0.001	-	-							-	-	0.000	0.000	0.000	1.86	-	-			0.024
2.600					-	-	0.000	0.000	0.000	0.001	-	-							-	-	0.000	0.000	0.000	2.06	-	-			0.026
2.800					-	-	0.000	0.000	0.000	0.001	-	-							-	-	0.000	0.000	0.000	2.26	-	-			0.028
Σύνολο:					0	30					0	0	0	0					0	0					0	0	0	0	
Αριθμός Πράξεων:					0						0		0						0.00						0		0		

ΔΕΗ (ΚΟ)

(Μέγεθος Συμβολαίου: 100 Χρεόγραφα, Τρόπος Εξάσκησης: Αμερικάνικος, Φυσική Παράδοση)

Τιμή Εξάσκησης	Δικαιώματα Αγοράς														Δικαιώματα Πώλησης																
	Νοέμβριος 2020						Δεκέμβριος 2020						Λοιποί Μήνες		Νοέμβριος 2020						Δεκέμβριος 2020						Λοιποί Μήνες		Τιμή Εξάσκησης		
	Άνοιγμα	Ανιτ Τιμή	Κατωτ Τιμή	Τελ Τιμή	Τιμή κλεισ.	Όγκος	Άνοιγμα	Ανιτ Τιμή	Κατωτ Τιμή	Τελ Τιμή	Τιμή κλεισ.	Όγκος	Άνοιγτες θέσεις	Όγκος	Άνοιγτες θέσεις	Άνοιγμα	Ανιτ Τιμή	Κατωτ Τιμή	Τελ Τιμή	Τιμή κλεισ.	Όγκος	Άνοιγτες θέσεις	Όγκος	Άνοιγτες θέσεις	Όγκος	Άνοιγτες θέσεις					
1.000						-	-	0.000	0.000	0.000	4.50	-	-								-	-	0.000	0.000	0.000	0.001	-	-			
1.100						-	-	0.000	0.000	0.000	4.40	-	-								-	-	0.000	0.000	0.000	0.001	-	-			0.011
1.200						-	-	0.000	0.000	0.000	4.30	-	-								-	-	0.000	0.000	0.000	0.003	-	-			0.012
1.300						-	-	0.000	0.000	0.000	4.20	-	-								-	-	0.000	0.000	0.000	0.001	-	-			0.013
1.400						-	-	0.000	0.000	0.000	4.10	-	-								-	-	0.000	0.000	0.000	0.001	-	-			0.014
1.500						-	-	0.000	0.000	0.000	4.00	-	-								-	-	0.000	0.000	0.000	0.001	-	-			0.015
1.600						-	-	0.000	0.000	0.000	3.90	-	-								-	-	0.000	0.000	0.000	0.002	-	-			0.016
1.700						-	-	0.000	0.000	0.000	3.80	-	-								-	-	0.000	0.000	0.000	0.001	-	-			0.017
1.800						-	-	0.000	0.000	0.000	3.70	-	-								-	-	0.000	0.000	0.000	0.001	-	-			0.018
1.900						-	-	0.000	0.000	0.000	3.60	-	-								-	-	0.000	0.000	0.000	0.001	-	-			0.019
2.000						-	-	0.000	0.000	0.000	3.50	-	-								-	-	0.000	0.000	0.000	0.002	-	-			0.020
2.200						-	-	0.000	0.000	0.000	3.30	-	-								-	-	0.000	0.000	0.000	0.001	-	-			0.022
2.400						-	-	0.000	0.000	0.000	3.11	-	-								-	-	0.000	0.000	0.000	0.001	-	-			0.024
2.600						-	-	0.000	0.000	0.000	2.91	-	-								-	-	0.000	0.000	0.000	0.001	-	-			0.026
2.800	0.000	0.000	0.000		2.70	-	-	0.000	0.000	0.000	2.71	-	-			0.000	0.000	0.000		0.001	-	-	0.000	0.000	0.000	0.001	-	-			0.028
3.000	0.000	0.000	0.000		2.50	-	-	0.000	0.000	0.000	2.51	-	-			0.000	0.000	0.000		0.001	-	-	0.000	0.000	0.000	0.001	-	-			0.030
3.200	0.000	0.000	0.000		2.30	-	-	0.000	0.000	0.000	2.31	-	-			0.000	0.000	0.000		0.001	-	-	0.000	0.000	0.000	0.001	-	-			0.032
3.400	0.000	0.000	0.000		2.10	-	-	0.000	0.000	0.000	2.11	-	-			0.000	0.000	0.000		0.001	-	-	0.000	0.000	0.000	0.001	-	-			0.034
3.600	0.000	0.000	0.000		1.90	-	-	0.000	0.000	0.000	1.91	-	-			0.000	0.000	0.000		0.001	-	-	0.000	0.000	0.000	0.001	-	-			0.036
3.800	0.000	0.000	0.000		1.70	-	-	0.000	0.000	0.000	1.71	-	-			0.000	0.000	0.000		0.002	-	-	0.000	0.000	0.000	0.001	-	-			0.038
4.000	0.000	0.000	0.000		1.50	-	-	0.000	0.000	0.000	1.51	-	-			0.000	0.000	0.000		0.001	-	30	0.000	0.000	0.000	0.003	-	-			0.040
4.400	0.000	0.000	0.000		1.10	-	-	0.000	0.000	0.000	1.13	-	-			0.000	0.000	0.000		0.001	-	120	0.000	0.000	0.000	0.018	-	-			0.044
4.800	0.000	0.000	0.000		0.707	-	10	0.000	0.000	0.000	0.776	-	14			0.000	0.000	0.000		0.005	-	8	0.000	0.000	0.000	0.066	-	-			0.048
5.200	0.000	0.000	0.000		0.354	-	43	0.000	0.000	0.000	0.487	-	3			0.000	0.000	0.000		0.051	-	10	0.000	0.000	0.000	0.176	-	-			0.052
5.600	0.000	0.000	0.000		0.120	-	46	0.000	0.000	0.000	0.276	-	41			0.000	0.000	0.000		0.217	-	-	0.000	0.000	0.000	0.365	-	-			0.056
6.000	0.000	0.000	0.000		0.025	-	5	0.000	0.000	0.000	0.140	-	50			0.000	0.000	0.000		0.523	-	-	0.000	0.000	0.000	0.629	-	-			0.060
6.400	0.000	0.000	0.000		0.003	-	-	0.000	0.000	0.000	0.065	-	-			0.000	0.000	0.000		0.902	-	-	0.000	0.000	0.000	0.955	-	-			0.064
6.800	0.000	0.000	0.000		0.002	-	-	0.000	0.000	0.000	0.027	-	-			0.000	0.000	0.000		1.30	-	-	0.000	0.000	0.000	1.32	-	-			0.068
7.200	0.000	0.000	0.000		0.001	-	-	0.000	0.000	0.000	0.011	-	-			0.000	0.000	0.000		1.70	-	-	0.000	0.000	0.000	1.70	-	-			0.072
7.600	0.000	0.000	0.000		0.001	-	-	0.000	0.000	0.000	0.004	-	-			0.000	0.000	0.000		2.10	-	-	0.000	0.000	0.000	2.10	-	-			0.076
Σύνολα:						0	104							0	108	0	0			0	168					0	5	0	0		
Αριθμός Πράξεων:						0							0	0							0.00					0		0			

ΕΘΝΙΚΗ ΤΡΑΠΕΖΑ (ΚΟ)

(Μέγεθος Συμβολαίου: 100 Χρεόγραφα, Τρόπος Εξάσκησης: Αμερικάνικος, Φυσική Παράδοση)

Τιμή Εξάσκησης	Δικαιώματα Αγοράς														Δικαιώματα Πώλησης																				
	Νοέμβριος 2020							Δεκέμβριος 2020							Λοιποί Μήνες		Νοέμβριος 2020							Δεκέμβριος 2020							Λοιποί Μήνες		Τιμή Εξάσκησης		
	Άνοιγμα	Ανιτ Τιμή	Καπιτ Τιμή	Τελ Τιμή	Τιμή κλεισ.	Όγκος	Ανοικτές θέσεις	Άνοιγμα	Ανιτ Τιμή	Καπιτ Τιμή	Τελ Τιμή	Τιμή κλεισ.	Όγκος	Ανοικτές θέσεις	Όγκος	Ανοικτές θέσεις	Άνοιγμα	Ανιτ Τιμή	Καπιτ Τιμή	Τελ Τιμή	Τιμή κλεισ.	Όγκος	Ανοικτές θέσεις	Άνοιγμα	Ανιτ Τιμή	Καπιτ Τιμή	Τελ Τιμή	Τιμή κλεισ.	Όγκος	Ανοικτές θέσεις	Όγκος	Ανοικτές θέσεις			
0.600					-	-	0.000	0.000	0.000		0.551	-	-									-	-		0.000	0.000	0.000	0.001	-	-					
0.650	0.000	0.000	0.000	0.500	-	-	0.000	0.000	0.000		0.501	-	-				0.000	0.000	0.000	0.001	-	-		0.000	0.000	0.000	0.003	-	-					0.007	
0.700	0.000	0.000	0.000	0.450	-	-	0.000	0.000	0.000		0.452	-	-				0.000	0.000	0.000	0.001	-	-		0.000	0.000	0.000	0.008	-	-					0.007	
0.750	0.000	0.000	0.000	0.400	-	-	0.000	0.000	0.000		0.403	-	-				0.000	0.000	0.000	0.004	-	-		0.000	0.000	0.000	0.001	-	-					0.008	
0.800	0.000	0.000	0.000	0.350	-	-	0.000	0.000	0.000		0.354	-	-				0.000	0.000	0.000	0.011	-	-		0.000	0.000	0.000	0.003	-	-					0.008	
0.850	0.000	0.000	0.000	0.301	-	-	0.000	0.000	0.000		0.308	-	-				0.000	0.000	0.000	0.022	-	-		0.000	0.000	0.000	0.006	-	-					0.009	
0.900	0.000	0.000	0.000	0.252	-	-	0.000	0.000	0.000		0.263	-	-				0.000	0.000	0.000	0.001	-	-		0.000	0.000	0.000	0.011	-	-					0.009	
0.950	0.000	0.000	0.000	0.204	-	-	0.000	0.000	0.000		0.221	-	-				0.000	0.000	0.000	0.003	-	-		0.000	0.000	0.000	0.019	-	-					0.010	
1.000	0.000	0.000	0.000	0.159	-	30	0.000	0.000	0.000		0.183	-	-				0.000	0.000	0.000	0.008	-	-		0.000	0.000	0.000	0.031	-	-					0.010	
1.100	0.000	0.000	0.000	0.084	-	-	0.000	0.000	0.000		0.119	-	-				0.000	0.000	0.000	0.034	-	-		0.000	0.000	0.000	0.067	-	-					0.011	
1.200	0.000	0.000	0.000	0.036	-	145	0.000	0.000	0.000		0.073	-	-				0.000	0.000	0.000	0.086	-	-		0.000	0.000	0.000	0.121	-	-					0.012	
1.300	0.000	0.000	0.000	0.013	-	-	0.000	0.000	0.000		0.042	-	-				0.000	0.000	0.000	0.162	-	-		0.000	0.000	0.000	0.190	-	-					0.013	
1.400	0.000	0.000	0.000	0.004	-	-	0.000	0.000	0.000		0.023	-	-				0.000	0.000	0.000	0.253	-	-		0.000	0.000	0.000	0.271	-	-					0.014	
1.500	0.000	0.000	0.000	0.001	-	-	0.000	0.000	0.000		0.012	-	-				0.000	0.000	0.000	0.350	-	-		0.000	0.000	0.000	0.360	-	-					0.015	
1.600	0.000	0.000	0.000	0.001	-	-	0.000	0.000	0.000		0.006	-	-				0.000	0.000	0.000	0.450	-	-		0.000	0.000	0.000	0.454	-	-					0.016	
1.700	0.000	0.000	0.000	0.001	-	-	0.000	0.000	0.000		0.003	-	-				0.000	0.000	0.000	0.550	-	-		0.000	0.000	0.000	0.551	-	-					0.017	
1.800					-	-	0.000	0.000	0.000		0.001	-	-								-	-		0.000	0.000	0.000	0.650	-	-					0.018	
1.900					-	-	0.000	0.000	0.000		0.001	-	-								-	-		0.000	0.000	0.000	0.750	-	-					0.019	
2.000					-	-	0.000	0.000	0.000		0.001	-	-								-	-		0.000	0.000	0.000	0.850	-	-					0.020	
2.200					-	-	0.000	0.000	0.000		0.001	-	-								-	-		0.000	0.000	0.000	1.05	-	-					0.022	
2.400					-	-	0.000	0.000	0.000		0.002	-	-								-	-		0.000	0.000	0.000	1.25	-	-					0.024	
2.600					-	-	0.000	0.000	0.000		0.001	-	-								-	-		0.000	0.000	0.000	1.45	-	-					0.026	
2.800					-	-	0.000	0.000	0.000		0.001	-	-								-	-		0.000	0.000	0.000	1.65	-	-					0.028	
3.000					-	-	0.000	0.000	0.000		0.004	-	-								-	-		0.000	0.000	0.000	1.85	-	-					0.030	
3.200					-	-	0.000	0.000	0.000		0.003	-	-								-	-		0.000	0.000	0.000	2.05	-	-					0.032	
3.400					-	-	0.000	0.000	0.000		0.002	-	-								-	-		0.000	0.000	0.000	2.25	-	-					0.034	
3.600					-	-	0.000	0.000	0.000		0.001	-	-								-	-		0.000	0.000	0.000	2.45	-	-					0.036	
3.800					-	-	0.000	0.000	0.000		0.001	-	-								-	-		0.000	0.000	0.000	2.65	-	-					0.038	
4.000					-	-	0.000	0.000	0.000		0.001	-	-								-	-		0.000	0.000	0.000	2.85	-	-					0.040	
Σύνολα:					0	175						0	0	0	0						0	0						0	450	0	0				
Αριθμός Πράξεων:					0							0		0							0.00							0		0					

ΟΠΑΠ (ΚΟ)

(Μέγεθος Συμβολαίου: 100 Χρεόγραφα, Τρόπος Εξάσκησης: Αμερικάνικος, Φυσική Παράδοση)

Τιμή Εξάσκησης	Δικαιώματα Αγοράς														Δικαιώματα Πώλησης																						
	Νοέμβριος 2020							Δεκέμβριος 2020							Λοιποί Μήνες		Νοέμβριος 2020							Δεκέμβριος 2020							Λοιποί Μήνες		Τιμή Εξάσκησης				
	Άνοιγμα	Ανιγτ Τιμή	Κατωτ Τιμή	Τελ Τιμή	Τιμή κλεισ.	Όγκος	Ανοικτές θέσεις	Άνοιγμα	Ανιγτ Τιμή	Κατωτ Τιμή	Τελ Τιμή	Τιμή κλεισ.	Όγκος	Ανοικτές θέσεις	Όγκος	Ανοικτές θέσεις	Άνοιγμα	Ανιγτ Τιμή	Κατωτ Τιμή	Τελ Τιμή	Τιμή κλεισ.	Όγκος	Ανοικτές θέσεις	Άνοιγμα	Ανιγτ Τιμή	Κατωτ Τιμή	Τελ Τιμή	Τιμή κλεισ.	Όγκος	Ανοικτές θέσεις	Όγκος	Ανοικτές θέσεις					
4.000						-	-	0.000	0.000	0.000		4.50	-	-			-	-	0.000	0.000	0.000		0.001	-	-			0.000	0.000	0.000		0.001		-	-		
4.400						-	-	0.000	0.000	0.000		4.10	-	-			-	-	0.000	0.000	0.000		0.001	-	-			0.000	0.000	0.000		0.001	-	-			0.044
4.800	0.000	0.000	0.000		3.69	-	-	0.000	0.000	0.000		3.70	-	-			0.000	0.000	0.000		0.001	-	-			0.000	0.000	0.000		0.001	-	-			0.048		
5.200	0.000	0.000	0.000		3.29	-	-	0.000	0.000	0.000		3.30	-	-			0.000	0.000	0.000		0.001	-	-			0.000	0.000	0.000		0.001	-	-			0.052		
5.600	0.000	0.000	0.000		2.89	-	-	0.000	0.000	0.000		2.90	-	-			0.000	0.000	0.000		0.001	-	-			0.000	0.000	0.000		0.002	-	-			0.056		
6.000	0.000	0.000	0.000		2.49	-	-	0.000	0.000	0.000		2.50	-	-			0.000	0.000	0.000		0.003	-	-			0.000	0.000	0.000		0.001	-	-			0.060		
6.400	0.000	0.000	0.000		2.09	-	-	0.000	0.000	0.000		2.10	-	-			0.000	0.000	0.000		0.004	-	-			0.000	0.000	0.000		0.001	-	-			0.064		
6.800	0.000	0.000	0.000		1.69	-	-	0.000	0.000	0.000		1.71	-	-			0.000	0.000	0.000		0.001	-	20			0.000	0.000	0.000		0.007	-	-			0.068		
7.200	0.000	0.000	0.000		1.29	-	-	0.000	0.000	0.000		1.33	-	-			0.000	0.000	0.000		0.005	-	-			0.000	0.000	0.000		0.027	-	-			0.072		
7.600	0.000	0.000	0.000		0.900	-	-	0.000	0.000	0.000		0.983	-	37			0.000	0.000	0.000		0.006	-	16			0.000	0.000	0.000		0.077	-	-			0.076		
8.000	0.000	0.000	0.000		0.537	-	2	0.000	0.000	0.000		0.678	-	11			0.000	0.000	0.000		0.042	-	64		0.214	0.218	0.207	0.214	0.214	51	5			0.080			
8.400	0.000	0.000	0.000		0.255	-	24	0.353	0.353	0.353	0.353	0.353	5	-			0.000	0.000	0.000		0.160	-	3			0.000	0.000	0.000		0.331	-	-			0.084		
8.800	0.000	0.000	0.000		0.090	-	27	0.230	0.230	0.159	0.159	0.159	10	5			0.000	0.000	0.000		0.396	-	-			0.000	0.000	0.000		0.554	-	-			0.088		
9.200	0.000	0.000	0.000		0.023	-	-	0.000	0.000	0.000		0.146	-	-			0.000	0.000	0.000		0.730	-	-			0.000	0.000	0.000		0.840	-	-			0.092		
9.600	0.000	0.000	0.000		0.004	-	-	0.000	0.000	0.000		0.074	-	-			0.000	0.000	0.000		1.11	-	-			0.000	0.000	0.000		1.17	-	-			0.096		
10.000	0.000	0.000	0.000		0.001	-	-	0.000	0.000	0.000		0.035	-	-			0.000	0.000	0.000		1.51	-	-			0.000	0.000	0.000		1.53	-	-			0.100		
11.000	0.000	0.000	0.000		0.001	-	-	0.000	0.000	0.000		0.004	-	-			0.000	0.000	0.000		2.51	-	-			0.000	0.000	0.000		2.51	-	-			0.110		
12.000						-	-	0.000	0.000	0.000		0.001	-	-					0.000	0.000	0.000			-	-			0.000	0.000	0.000		3.51	-	-			0.120
13.000						-	-	0.000	0.000	0.000		0.008	-	-					0.000	0.000	0.000			-	-			0.000	0.000	0.000		4.51	-	-			0.130
14.000						-	-	0.000	0.000	0.000		0.003	-	-					0.000	0.000	0.000			-	-			0.000	0.000	0.000		5.51	-	-			0.140
15.000						-	-	0.000	0.000	0.000		0.001	-	-					0.000	0.000	0.000			-	-			0.000	0.000	0.000		6.51	-	-			0.150
16.000						-	-	0.000	0.000	0.000		0.001	-	-					0.000	0.000	0.000			-	-			0.000	0.000	0.000		7.51	-	-			0.160
17.000						-	-	0.000	0.000	0.000		0.001	-	-					0.000	0.000	0.000			-	-			0.000	0.000	0.000		8.51	-	-			0.170
Σύνολα:						0	53						15	53	0	0					0	103									51	107	0	0			
Αριθμός Πράξεων:						0							3		0						0.00									7		0					

ΟΤΕ (ΚΟ)

(Μέγεθος Συμβολαίου: 100 Χρεόγραφα, Τρόπος Εξάσκησης: Αμερικάνικος, Φυσική Παράδοση)

Τιμή Εξάσκησης	Δικαιώματα Αγοράς													Δικαιώματα Πώλησης													Τιμή Εξάσκησης								
	Νοέμβριος 2020				Δεκέμβριος 2020				Λοιποί Μήνες					Νοέμβριος 2020				Δεκέμβριος 2020				Λοιποί Μήνες													
	Άνοιγμα	Ανιγν. Τιμή	Κατωτ. Τιμή	Τελ. Τιμή	Τιμή κλεισ.	Όγκος	Ανοικτές θέσεις	Άνοιγμα	Ανιγν. Τιμή	Κατωτ. Τιμή	Τελ. Τιμή	Τιμή κλεισ.	Όγκος	Ανοικτές θέσεις	Όγκος	Ανοικτές θέσεις	Άνοιγμα	Ανιγν. Τιμή	Κατωτ. Τιμή	Τελ. Τιμή	Τιμή κλεισ.	Όγκος	Ανοικτές θέσεις	Όγκος	Ανοικτές θέσεις	Όγκος		Ανοικτές θέσεις							
7.200						-	-	0.000	0.000	0.000		5.72	-	-									-	-	0.000	0.000	0.000	0.001	-	-					0.072
7.600						-	-	0.000	0.000	0.000		5.32	-	-									-	-	0.000	0.000	0.000	0.001	-	-					0.076
8.000						-	-	0.000	0.000	0.000		4.92	-	-									-	-	0.000	0.000	0.000	0.001	-	-					0.080
8.400	0.000	0.000	0.000		4.50	-	-	0.000	0.000	0.000		4.52	-	-			0.000	0.000	0.000		0.001	-	-	0.000	0.000	0.000	0.001	-	-					0.084	
8.800	0.000	0.000	0.000		4.10	-	-	0.000	0.000	0.000		4.12	-	-			0.000	0.000	0.000		0.001	-	-	0.000	0.000	0.000	0.001	-	-					0.088	
9.200	0.000	0.000	0.000		3.71	-	-	0.000	0.000	0.000		3.72	-	-			0.000	0.000	0.000		0.001	-	-	0.000	0.000	0.000	0.001	-	-					0.092	
9.600	0.000	0.000	0.000		3.31	-	-	0.000	0.000	0.000		3.32	-	-			0.000	0.000	0.000		0.001	-	-	0.000	0.000	0.000	0.001	-	-					0.096	
10.000	0.000	0.000	0.000		2.91	-	-	0.000	0.000	0.000		2.92	-	-			0.000	0.000	0.000		0.002	-	-	0.000	0.000	0.000	0.003	-	-					0.100	
11.000	0.000	0.000	0.000		1.91	-	-	0.000	0.000	0.000		1.96	-	-			0.000	0.000	0.000		0.007	-	-	0.000	0.000	0.000	0.035	-	-					0.110	
12.000	0.000	0.000	0.000		0.935	-	-	0.000	0.000	0.000		1.11	-	-			0.000	0.000	0.000		0.028	-	36	0.000	0.000	0.000	0.190	-	-					0.120	
13.000	0.188	0.188	0.148	0.148	0.148	7	6	0.000	0.000	0.000		0.513	-	46			0.000	0.000	0.000		0.330	-	-	0.000	0.000	0.000	0.588	-	-					0.130	
14.000	0.000	0.000	0.000		0.021	-	35	0.134	0.140	0.096	0.096	0.096	6	-			0.000	0.000	0.000		1.12	-	5	0.000	0.000	0.000	1.26	-	-					0.140	
15.000	0.000	0.000	0.000		0.001	-	5	0.000	0.000	0.000		0.052	-	-			0.000	0.000	0.000		2.10	-	-	0.000	0.000	0.000	2.13	-	-					0.150	
16.000	0.000	0.000	0.000		0.001	-	-	0.000	0.000	0.000		0.012	-	-			0.000	0.000	0.000		3.10	-	-	0.000	0.000	0.000	3.10	-	-					0.160	
17.000	0.000	0.000	0.000		0.001	-	-	0.000	0.000	0.000		0.002	-	-			0.000	0.000	0.000		4.10	-	-	0.000	0.000	0.000	4.10	-	-					0.170	
18.000	0.000	0.000	0.000		0.001	-	-	0.000	0.000	0.000		0.001	-	-			0.000	0.000	0.000		5.10	-	-	0.000	0.000	0.000	5.10	-	-					0.180	
19.000	0.000	0.000	0.000		0.001	-	-	0.000	0.000	0.000		0.001	-	-			0.000	0.000	0.000		6.10	-	-	0.000	0.000	0.000	6.10	-	-					0.190	
Σύνολα:						7	46						6	46	0	0						7	41					0	0	0	0				
Αριθμός Πράξεων:						5							4		0							0.00						0		0					

ΠΕΙΡΑΙΩΣ ΤΡΑΠΕΖΑ (ΚΟ)

(Μέγεθος Συμβολαίου: 100 Χρεόγραφα, Τρόπος Εξάσκησης: Αμερικάνικος, Φυσική Παράδοση)

Τιμή Εξάσκησης	Δικαιώματα Αγοράς													Δικαιώματα Πώλησης															
	Νοέμβριος 2020						Δεκέμβριος 2020						Λοιποί Μήνες		Νοέμβριος 2020						Δεκέμβριος 2020						Λοιποί Μήνες		Τιμή Εξάσκησης
	Άνοιγμα	Ανιγ. Τιμή	Καπιτ. Τιμή	Τελ. Τιμή	Τιμή κλεισ.	Όγκος	Άνοιγμα	Ανιγ. Τιμή	Καπιτ. Τιμή	Τελ. Τιμή	Τιμή κλεισ.	Όγκος	Άνοιγ.	Ανιγ. Τιμή	Άνοιγμα	Ανιγ. Τιμή	Καπιτ. Τιμή	Τελ. Τιμή	Τιμή κλεισ.	Όγκος	Άνοιγ.	Ανιγ. Τιμή	Καπιτ. Τιμή	Τελ. Τιμή	Τιμή κλεισ.	Όγκος	Άνοιγ.	Ανιγ. Τιμή	
0.350	0.000	0.000	0.000	0.412	-	-	0.000	0.000	0.000	0.413	-	-			0.000	0.000	0.000	0.001	-	-	0.000	0.000	0.000	0.001	-	-			
0.400	0.000	0.000	0.000	0.362	-	-	0.000	0.000	0.000	0.363	-	-			0.000	0.000	0.000	0.001	-	-	0.000	0.000	0.000	0.001	-	-			0.004
0.450	0.000	0.000	0.000	0.312	-	-	0.000	0.000	0.000	0.313	-	-			0.000	0.000	0.000	0.001	-	-	0.000	0.000	0.000	0.001	-	-			0.005
0.500	0.000	0.000	0.000	0.262	-	-	0.000	0.000	0.000	0.264	-	-			0.000	0.000	0.000	0.001	-	-	0.000	0.000	0.000	0.001	-	-			0.005
0.550	0.000	0.000	0.000	0.213	-	-	0.000	0.000	0.000	0.216	-	-			0.000	0.000	0.000	0.001	-	-	0.000	0.000	0.000	0.003	-	-			0.006
0.600	0.000	0.000	0.000	0.165	-	40	0.000	0.000	0.000	0.172	-	-			0.000	0.000	0.000	0.003	-	-	0.000	0.000	0.000	0.008	-	-			0.006
0.650	0.000	0.000	0.000	0.121	-	-	0.000	0.000	0.000	0.132	-	-			0.000	0.000	0.000	0.009	-	-	0.000	0.000	0.000	0.018	-	-			0.007
0.700	0.000	0.000	0.000	0.084	-	-	0.000	0.000	0.000	0.098	-	6			0.000	0.000	0.000	0.021	-	-	0.000	0.000	0.000	0.034	-	-			0.007
0.750	0.000	0.000	0.000	0.054	-	20	0.000	0.000	0.000	0.070	-	-			0.000	0.000	0.000	0.042	-	-	0.000	0.000	0.000	0.056	-	-			0.008
0.800	0.000	0.000	0.000	0.032	-	80	0.000	0.000	0.000	0.048	-	-			0.000	0.000	0.000	0.070	-	-	0.000	0.000	0.000	0.084	-	-			0.008
0.850	0.000	0.000	0.000	0.019	-	15	0.000	0.000	0.000	0.032	-	-			0.000	0.000	0.000	0.106	-	-	0.000	0.000	0.000	0.118	-	-			0.009
0.900	0.000	0.000	0.000	0.010	-	-	0.000	0.000	0.000	0.021	-	10			0.000	0.000	0.000	0.147	-	-	0.000	0.000	0.000	0.157	-	-			0.009
0.950	0.000	0.000	0.000	0.005	-	8	0.000	0.000	0.000	0.013	-	25			0.000	0.000	0.000	0.192	-	-	0.000	0.000	0.000	0.200	-	-			0.010
1.000	0.000	0.000	0.000	0.002	-	-	0.000	0.000	0.000	0.008	-	-			0.000	0.000	0.000	0.240	-	-	0.000	0.000	0.000	0.245	-	-			0.010
1.100	0.000	0.000	0.000	0.004	-	-	0.000	0.000	0.000	0.003	-	-			0.000	0.000	0.000	0.338	-	-	0.000	0.000	0.000	0.340	-	-			0.011
1.200	0.000	0.000	0.000	0.001	-	145	0.000	0.000	0.000	0.001	-	-			0.000	0.000	0.000	0.438	-	-	0.000	0.000	0.000	0.438	-	-			0.012
1.300	0.000	0.000	0.000	0.001	-	-	0.000	0.000	0.000	0.003	-	-			0.000	0.000	0.000	0.538	-	-	0.000	0.000	0.000	0.538	-	-			0.013
1.400	0.000	0.000	0.000	0.001	-	-	0.000	0.000	0.000	0.001	-	-			0.000	0.000	0.000	0.638	-	-	0.000	0.000	0.000	0.638	-	-			0.014
1.500	0.000	0.000	0.000	0.001	-	-	0.000	0.000	0.000	0.001	-	-			0.000	0.000	0.000	0.738	-	-	0.000	0.000	0.000	0.738	-	-			0.015
1.600	0.000	0.000	0.000	0.001	-	-	0.000	0.000	0.000	0.001	-	-			0.000	0.000	0.000	0.838	-	-	0.000	0.000	0.000	0.838	-	-			0.016
1.700	0.000	0.000	0.000	0.001	-	-	0.000	0.000	0.000	0.001	-	-			0.000	0.000	0.000	0.938	-	-	0.000	0.000	0.000	0.938	-	-			0.017
1.800	0.000	0.000	0.000	0.001	-	-	0.000	0.000	0.000	0.001	-	-			0.000	0.000	0.000	1.04	-	-	0.000	0.000	0.000	1.04	-	-			0.018
1.900					-	-	0.000	0.000	0.000	0.001	-	-							-	-	0.000	0.000	0.000	1.14	-	-			0.019
2.000					-	-	0.000	0.000	0.000	0.001	-	-							-	-	0.000	0.000	0.000	1.24	-	-			0.020
2.200					-	-	0.000	0.000	0.000	0.001	-	-							-	-	0.000	0.000	0.000	1.44	-	-			0.022
2.400					-	-	0.000	0.000	0.000	0.001	-	-							-	-	0.000	0.000	0.000	1.64	-	-			0.024
2.600					-	-	0.000	0.000	0.000	0.001	-	-							-	-	0.000	0.000	0.000	1.84	-	-			0.026
2.800					-	-	0.000	0.000	0.000	0.001	-	-							-	-	0.000	0.000	0.000	2.04	-	-			0.028
3.000					-	-	0.000	0.000	0.000	0.004	-	-							-	-	0.000	0.000	0.000	2.24	-	-			0.030
3.200					-	-	0.000	0.000	0.000	0.002	-	-							-	-	0.000	0.000	0.000	2.44	-	-			0.032
3.400					-	-	0.000	0.000	0.000	0.001	-	-							-	-	0.000	0.000	0.000	2.64	-	-			0.034
3.600					-	-	0.000	0.000	0.000	0.001	-	-							-	-	0.000	0.000	0.000	2.84	-	-			0.036
3.800					-	-	0.000	0.000	0.000	0.001	-	-							-	-	0.000	0.000	0.000	3.04	-	-			0.038
4.000					-	-	0.000	0.000	0.000	0.001	-	-							-	-	0.000	0.000	0.000	3.24	-	-			0.040
4.400					-	-	0.000	0.000	0.000	0.001	-	-							-	-	0.000	0.000	0.000	3.64	-	-			0.044
4.800					-	-	0.000	0.000	0.000	0.001	-	-							-	-	0.000	0.000	0.000	4.04	-	-			0.048

ΠΕΙΡΑΙΩΣ ΤΡΑΠΕΖΑ (ΚΟ)

(Μέγεθος Συμβολαίου: 100 Χρεόγραφα, Τρόπος Εξάσκησης: Αμερικάνικος, Φυσική Παράδοση)

Τιμή Εξάσκησης	Δικαιώματα Αγοράς														Δικαιώματα Πώλησης																						
	Νοέμβριος 2020				Δεκέμβριος 2020				Λοιποί Μήνες		Νοέμβριος 2020				Δεκέμβριος 2020				Λοιποί Μήνες		Τιμή Εξάσκησης																
	Άνοιγμα	Ανιψ. Τιμή	Κατωτ. Τιμή	Τελ. Τιμή	Τιμή κλεισ.	Όγκος	Ανοικτές θέσεις	Άνοιγμα	Ανιψ. Τιμή	Κατωτ. Τιμή	Τελ. Τιμή	Τιμή κλεισ.	Όγκος	Ανοικτές θέσεις	Όγκος	Ανοικτές θέσεις	Άνοιγμα	Ανιψ. Τιμή	Κατωτ. Τιμή	Τελ. Τιμή		Τιμή κλεισ.	Όγκος	Ανοικτές θέσεις	Όγκος	Ανοικτές θέσεις											
Σύνολα:						0	308							0	41	0	0								0	0							0	0	0	0	0
Αριθμός Πράξεων:						0								0		0								0.00								0		0		0	

Προϊόν Δανεισμού	Υποκείμενος Τίτλος	Πολυμερείς Συναλλαγές[1]					Διμερείς Συναλλαγές[2]		Δανεισμός Τίτλων μέσω ΟΤC[3]
		Ανοιχτές θέσεις[5]	Προσφερόμενη ποσότητα	Μ.Σ.Τ[4]	Όγκος συναλλαγών	Μ.Σ.Τ[4]	Όγκος συναλλαγών	Μ.Σ.Τ[4]	Όγκος συναλλαγών
ALPHABOR	ALPHA BANK (ΚΟ)	14,749	---	---	---	---	---	---	46,870,560
TATTBOR	ATTICA BANK A.T.E. (ΚΟ)	13,916	---	---	---	---	---	---	370
CENERBOR	CENERGY HOLDINGS (ΚΑ)	---	---	---	---	---	---	---	---
EEEBOR	COCA-COLA HBC AG (ΚΟ)	1,042	---	---	---	---	3,000	4.50%	70,546
EUROBBOR	EUROBANK HOLDINGS (ΚΟ)	54,457	---	---	---	---	---	---	67,837,323
FFGRPBOR	FOLLI-FOLLIE (ΚΟ)	---	---	---	---	---	---	---	1,067,847
FOYRKBOR	FOURLIS ΣΥΜΜΕΤΟΧΩΝ (ΚΟ)	150	---	---	---	---	---	---	23,892
INTRKBOR	INTRACOM HOLDINGS (ΚΟ)	---	---	---	---	---	---	---	---
BELABOR	JUMBO (ΚΟ)	27,500	---	---	3,500	2.65%	---	---	86,998
LAMDABOR	LAMDA DEVELOPMENT(ΚΟ)	1,500	---	---	---	---	---	---	22,916
MIGBOR	MARFIN INVESTMENT GROUP (ΚΟ)	100,000	---	---	---	---	---	---	794,474
QUALBOR	QUALITY & RELIABILITY (ΚΟ)	---	---	---	---	---	---	---	---
TITCBOR	TITAN CEMENT (ΚΑ)	---	---	---	---	---	---	---	252,283
VIORBOR	VIHALCO SA/NV (ΚΑ)	5,841	---	---	---	---	---	---	---
ADMIEBOR	ΑΔΜΗΕ ΣΥΜΜΕΤΟΧΩΝ Α.Ε. (ΚΟ)	1,476	---	---	---	---	---	---	198,583
AEGNBOR	ΑΕΡΟΠΟΡΙΑ ΑΙΓΑΙΟΥ (ΚΟ)	5,850	---	---	---	---	---	---	143,766
ALMYBOR	ΑΛΟΥΜΥΛ (ΚΟ)	---	---	---	---	---	---	---	---
GEKTERNABOR	ΓΕΚ ΤΕΡΝΑ (ΚΟ)	---	---	---	6,000	3.82%	---	---	26,852
PPCBOR	ΔΕΗ (ΚΟ)	---	---	---	---	---	---	---	5,033,491
ETEBOBOR	ΕΘΝΙΚΗ ΤΡΑΠΕΖΑ (ΚΟ)	60,408	---	---	---	---	---	---	11,682,836
ELLAKTORBOR	ΕΛΛΑΚΤΩΡ (ΚΟ)	2,200	---	---	---	---	---	---	289,905
EXAEBOR	ΕΛΛΗΝ. ΧΡΗΜΑΤΙΣΤΗΡΙΑ-Χ.Α. (ΚΟ)	---	---	---	---	---	---	---	231,717
ELPEBOR	ΕΛΛΗΝΙΚΑ ΠΕΤΡΕΛΑΙΑ (ΚΟ)	300	---	---	---	---	---	---	139,126
EYDAPBOR	ΕΥΔΑΠ (ΚΟ)	2,907	---	---	---	---	---	---	264,329
MOHBOR	ΜΟΤΟΡ ΟΪΛ (ΚΟ)	1,155	---	---	---	---	---	---	1,317,043
MYTILBOR	ΜΥΤΙΛΗΝΑΙΟΣ (ΚΟ)	79,000	---	---	12,000	2.65%	---	---	59,242
PRABOR	ΟΛΠ (ΚΟ)	335	---	---	---	---	---	---	10,602
OPAPBOR	ΟΠΑΠ (ΚΟ)	98,170	---	---	550	2.65%	---	---	1,320,319
HTOBOR	ΟΤΕ (ΚΟ)	8,300	---	---	---	---	---	---	565,117
TREIRBOR	ΠΕΙΡΑΙΩΣ ΤΡΑΠΕΖΑ (ΚΟ)	22,234	---	---	---	---	---	---	16,751,603
PLAISBOR	ΠΛΑΙΣΙΟ COMPUTERS (ΚΟ)	---	---	---	---	---	---	---	4,000

Σημειώσεις Προϊόντων Δανεισμού

[1] - Πολυμερείς Συμβάσεις Δανειοδοσίας των μεθόδων 8-1, 8-2 και 8-3-3 (σύμφ. Με Αποφ.17 ΔΣ του Χρηματιστηρίου).

[2] - Διμερείς Συμβάσεις Δανειοδοσίας των μεθόδων 8-3-1 και 8-3-2 (σύμφ. Με Αποφ. 20 ΔΣ του Χρηματιστηρίου).

[3] - Τα στοιχεία Συναλλαγής Δανεισμού Τίτλων μέσω ΟΤC δηλώνονται από τους χειριστές ΣΑΤ και αφορούν τις ποσότητες που έχουν καταγραφεί στο ΣΑΤ έως και τη προηγούμενη εργάσιμη ημέρα.

[4] - Μ.Σ.Τ.: - Μέση Σταθμισμένη Τιμή (ως προς τα τεμάχια)

[5] - Τα στοιχεία αφορούν σε ανοιχτές θέσεις πριν την έναρξη της συνεδρίασης

Προϊόν Δανεισμού	Υποκείμενος Τίτλος	Πολυμερείς Συναλλαγές[1]					Διμερείς Συναλλαγές[2]		Δανεισμός Τίτλων μέσω ΟΤC[3]
		Ανοιχτές θέσεις[5]	Προσφερόμενη ποσότητα	Μ.Σ.Τ[4]	Όγκος συναλλαγών	Μ.Σ.Τ[4]	Όγκος συναλλαγών	Μ.Σ.Τ[4]	Όγκος συναλλαγών
SARBOR	ΣΑΡΑΝΤΗΣ ΓΡ. (ΚΟ)	---	---	---	---	---	---	---	23,390
TENERGYBOR	ΤΕΡΝΑ ΕΝΕΡΓΕΙΑΚΗ (ΚΟ)	58,319	---	---	---	---	---	---	99,624

Σημειώσεις Προϊόντων Δανεισμού

[1] - Πολυμερείς Συμβάσεις Δανειοδοσίας των μεθόδων 8-1, 8-2 και 8-3-3 (σύμφ. Με Αποφ.17 ΔΣ του Χρηματιστηρίου).

[2] - Διμερείς Συμβάσεις Δανειοδοσίας των μεθόδων 8-3-1 και 8-3-2 (σύμφ. Με Αποφ. 20 ΔΣ του Χρηματιστηρίου).

[3] - Τα στοιχεία Συναλλαγές Δανεισμού Τίτλων μέσω ΟΤC δηλώνονται από τους χειριστές ΣΑΤ και αφορούν τις ποσότητες που έχουν καταγραφεί στο ΣΑΤ έως και τη προηγούμενη εργάσιμη ημέρα.

[4] - Μ.Σ.Τ: - Μέση Σταθμισμένη Τιμή (ως προς τα τεμάχια)

[5] - Τα στοιχεία αφορούν σε ανοιχτές θέσεις πριν την έναρξη της συνεδρίασης

Κωδικό και ονομασίες Κλάδων Οικονομικής Δραστηριότητας του Χρηματιστηρίου Αθηνών

12003 - Διαπραγματεύσιμα Αμοιβαία Κεφάλαια	10101010 Υπηρεσίες Ηλεκτρονικών Υπολογιστών
10101015 Λογισμικό	10102030 Υλικό Υπολογιστών
15101010 Εξοπλισμός Τηλεπικοινωνιών	15102015 Υπηρεσίες Τηλεπικοινωνιών
20101010 Υγειονομικές Μονάδες	20101025 Υπηρεσίες Υγείας
20102010 Ιατρικός Εξοπλισμός	20103015 Φαρμακευτικά Προϊόντα
30101010 Τράπεζες	30202000 Διαφοροποιημένες Χρηματοοικονομικές Υπηρεσίες
30202010 Διαχείριση Κεφαλαίων & Θεματοφύλακες	30202015 Επενδυτικές Υπηρεσίες
30302010 Γενικές Ασφάλειες	30302015 Μεσίτες Ασφαλίσεων
35101010 Συμμετοχές & Ανάπτυξη Ακίνητης Περιουσίας	35101015 Υπηρεσίες Ακίνητης Περιουσίας
35102000 Διαφοροποιημένες Α.Ε.Ε.Α.Π.	35102030 Α.Ε.Ε.Α.Π. Επαγγελματικών Χώρων
40201040 Υπηρεσίες Ενοικίασης και Χρηματοδοτικής Μίσθωσης	40202010 Κατασκευή Κατοικιών
40202015 Έπιπλα	40202020 Οικιακές Συσκευές
40203040 Ηλεκτρονική Ψυχαγωγία	40203045 Παιχνίδια
40204020 Ρούχα και Αξεσουάρ	40301010 Ψυχαγωγία
40301030 Εκδόσεις	40301035 Ραδιοτηλεοπτικοί Φορείς
40401010 Διαφοροποιημένοι Έμποροι	40401020 Εμπόριο Ενδυμάτων
40401025 Εμπόριο Προϊόντων Οικιακής Βελτίωσης	40401030 Εξειδικευμένο Λιανικό Εμπόριο
40501010 Αεροπορικές Εταιρείες	40501015 Ταξίδια & Τουρισμός
40501020 Τυχερά Παιχνίδια	40501025 Ξενοδοχεία & Πανσιόν
45101015 Απόσταση & Οινόπαραγωγή	45101020 Αναψυκτικά
45102010 Γεωργεία, Αλιεία, Εκτροφή και Φυτείες	45102020 Τρόφιμα
45103010 Καπνός	45201010 Λιανικό & Χονδρικό Εμπόριο Τροφίμων
45201020 Είδη Προσωπικής Φροντίδας	50101010 Κατασκευές
50101030 Τσιμέντα	50101035 Άλλα Οικοδομικά Υλικά
50202010 Ηλεκτρικά Εξαρτήματα	50203000 Διαφοροποιημένες Βιομηχανίες
50203015 Πλαστικά	50203030 Υλικά Συσκευασίας
50204000 Μηχανήματα Βιομηχανικού Εξοπλισμού	50204020 Μηχανήματα Κατασκευών
50205010 Προμηθευτές Βιομηχανίας	50205020 Υποστηρικτικές Υπηρεσίες προς Επιχειρήσεις
50205030 Υπηρεσίες Μαζικής Εκτύπωσης	50206015 Εμπορικά Οχήματα & Ανταλλακτικά
50206030 Θαλάσσιες Μεταφορές	50206060 Υπηρεσίες Μεταφορών
55101000 Διαφοροποιημένα Υλικά	55101020 Κλωστοϋφαντουργικά Προϊόντα
55102000 Ορυχεία	55102010 Σίδηρος & Χάλυβας
55102015 Μεταλλουργία	55102035 Αλουμίνιο
60101000 Καθετοποιημένες Εταιρ. Πετρελαίου & Φυσικού Αερίου	60101020 Διυλιστήρια & Εμπορία Πετρελαιοειδών
65101010 Εναλλακτική Ηλεκτρική Ενέργεια	65101015 Συμβατική Ηλεκτρική Ενέργεια
65102030 Ύδρευση	



ATHEX
Athens Stock Exchange

Λεωφ. Αθηνών 110 104 42 Αθήνα
110, Athinon Ave. GR 104 42 Athens
tel. (+30)210-33.66.800, fax (+30)210-33.66.101
www.athexgroup.gr