

20

Ημερήσιο Δελτίο
Συναλλακτικής Δραστηριότητας

Daily Official List
of Trading Activity

Τετάρτη, 4 Νοεμβρίου, 2020

Έτος: 141 Αύξων Αριθμός Συνεδρίασης: 210



ATHEXGROUP
Athens Exchange Group

Αποποίηση Ευθύνης:

Η εταιρεία Ελληνικά Χρηματιστήρια-Χρηματιστήριο Αθηνών Ανώνυμη Εταιρεία Συμμετοχών καταβάλλει κάθε δυνατή προσπάθεια ώστε να διασφαλίσει ότι οι πληροφορίες και τα λοιπά στοιχεία που εμφανίζονται στο Ημερήσιο Δελτίο Τιμών (Η.Δ.Τ.) είναι ορθά και πλήρη αλλά δεν έχει καμία ευθύνη για ενδεχόμενο λάθος ή παράλειψη στοιχείων και / ή ευθύνη σχετικά με την ακρίβεια, αξιοπιστία, επικαιροποίηση και πληρότητα των παραπάνω πληροφοριών και στοιχείων ή ευθύνη προερχόμενη άμεσα ή έμμεσα από την χρήση των παραπάνω πληροφοριών.

Η Εταιρία δεν έχει καμία ευθύνη για την ακρίβεια των στοιχείων που περιλαμβάνονται στις ανακοινώσεις των εισηγμένων εταιρειών. Πιθανές προσβολές δικαιωμάτων τρίτων από το περιεχόμενο των ανακοινώσεων συνιστούν αποκλειστική ευθύνη του αποστολέα των ανακοινώσεων.

Όλα τα αναγραφόμενα στο Η.Δ.Τ. στοιχεία παρέχονται μόνο για τους σκοπούς της πληροφόρησης και δεν συνιστούν παροχή επενδυτικών συμβουλών ή πρόσκληση για επένδυση σε κινητές αξίες που διαπραγματεύονται στο Χρηματιστήριο Αθηνών.

Αναγνωρίζεται και συμφωνείται ότι όλα τα δικαιώματα επί των πληροφοριών που εμφανίζονται στο Η.Δ.Τ. θα αποτελούν κυριότητα της εταιρίας και οποιοδήποτε άλλο δικαίωμα συμπεριλαμβανομένου του δικαιώματος πνευματικής ιδιοκτησίας, σήματος κλπ. ανήκουν στο Χρηματιστήριο Αθηνών.

Τα ανωτέρω στοιχεία αποτελούν ιδιοκτησία της Εταιρίας και προστατεύονται σύμφωνα με τις διατάξεις περί πνευματικής ιδιοκτησίας. Απαγορεύεται α) η με οποιοδήποτε τρόπο ή μέσο αναπαραγωγή, αναδημοσίευση, τροποποίηση, αντιγραφή, πώληση, μετάδοση ή διανομή του συνόλου ή μέρους τους, χωρίς αναφορά στην πηγή και β) η εμπορική εκμετάλλευση των στοιχείων από τρίτους.

Η Εταιρία δεν φέρει καμία ευθύνη προερχόμενη άμεσα ή έμμεσα από χρήση ή τυχόν αλλοίωση των ανωτέρω στοιχείων όταν αυτά χρησιμοποιούνται από

Ελληνικά Χρηματιστήρια - Χρηματιστήριο Αθηνών Α.Ε. Συμμετοχών

Λεωφόρος Αθηνών 110, 10442 Αθήνα, Τηλ: (210) 33.66.800, Fax: (210) 32.13.938

www.athexgroup.gr

Χρηματιστηριακό Κέντρο Θεσσαλονίκης

Κατούνη 16-18, Θεσ/νίκη 546 25, Τηλ: (2310) 567.667, Fax: (2310) 530.455

Συνεγγυητικό Κεφάλαιο Εξασφάλισης Επενδυτικών Υπηρεσιών

Φειδίου 14-16, Αθήνα 106 78, Τηλ: (210) 33.04.682, Fax: (210) 33.04.155

Επιτροπή Κεφαλαιαγοράς

Κολοκοτρώνη 1 & Σταδίου 1, Αθήνα 105 62, Τηλ: (210) 33.77.100, Fax: (210) 33.77.173

Πίνακας Περιεχομένων

Ενότητα 1: Στατιστικά Στοιχεία Χρεογράφων, Παραγώγων και Δανεισμού

- Οι Αγορές Χρεογράφων Παραγώγων Δανεισμού
- Χρηματιστηριακοί Δείκτες
- Αναλυτικά Στοιχεία Συναλλαγών Αγοράς Χρεογράφων
- Στοιχεία Συναλλαγών Κλάδων Χρηματιστηρίου Αθηνών & Χρηματοοικονομικών Προϊόντων (Δ.Α.Κ.)
- Οι 10 Μετοχές με τη μεγαλύτερη Άνοδο & Πτώση
- Αναλυτικά Στοιχεία Συναλλαγών Αγοράς Παραγώγων

Ενότητα 2: Αναλυτικά Στοιχεία Συναλλαγών Χρεογράφων

- Αναλυτικά Στοιχεία Συναλλαγών Χρεογράφων
- Σημειώσεις Χρεογράφων

Ενότητα 3: Στοιχεία Συναλλαγών Χρεογράφων

- Στοιχεία Συναλλαγών Πακέτων
- Στοιχεία Συναλλαγών Δικαιωμάτων

- Στοιχεία Δανεισμού Τίτλων
- Στοιχεία Συναλλαγών Εκποιήσεων
- Στοιχεία Συναλλαγών Εκποιήσεων Ενσώματων Ονομαστικών Μετοχών
- Στοιχεία Ενεργητικού Διαπραγματεύσιμων Αμοιβαίων Κεφαλαίων (Δ.Α.Κ.)
- Χαρακτηριστικά Διαπραγματεύσιμων Αμοιβαίων Κεφαλαίων (Δ.Α.Κ.)

Ενότητα 4: Ανακοινώσεις

Ενότητα 5: Ομόλογα Διαπραγματεύσιμα στην Αγορά Αξιών Σταθερού Εισοδήματος

- Ομολογιακά Δάνεια Επιχειρήσεων – Οργανωμένη Αγορά (Μετατρέψιμα)
- Ομολογιακά Δάνεια Επιχειρήσεων – Οργανωμένη Αγορά (Μη Μετατρέψιμα)
- Ομόλογα Ελληνικού Δημοσίου
- Έντοκα Γραμμάτια & Zero Coupon Ομόλογα Ελληνικού Δημοσίου
- Ομόλογα Ελληνικού Δημοσίου Διαπραγματεύσιμα με τη Μέθοδο Εκφώνησης - Αντιφώνησης
- Ομόλογα Κρατικών Τραπεζών

Ενότητα 6: Πρόσθετα Στοιχεία Ενημέρωσης

- Πίνακας Μελών Χρηματιστηρίου Αθηνών και Μελών ΕΤ.ΕΚ.
- Πίνακας Μετοχών Υπό Ειδική Διαπραγμάτευση
- Γνωστοποιήσεις Συναλλαγών - Κατάλογος Υπόχρεων Προσώπων

Ενότητα 7: Αναλυτικά Στοιχεία Συναλλαγών Αγοράς Παραγώγων

- Συμβόλαια Μελλοντικής Εκπλήρωσης σε Δείκτες
- Συμβόλαια Μελλοντικής Εκπλήρωσης σε Μετοχές
- Δικαιώματα Προαίρεσης σε Δείκτες
- Δικαιώματα Προαίρεσης σε Μετοχές
- Στοιχεία Συναλλαγών Προϊόντων Δανεισμού

Παράρτημα Α: Κωδικοί και ονομασίες Κλάδων Οικονομικής Δραστηριότητας του Χρηματιστηρίου Αθηνών

Οι Αγορές Χρεογράφων Παραγώγων Δανεισμού

Γενικός Δείκτης Τιμών και Αξία Συναλλαγών Μετοχών και Παραγώγων

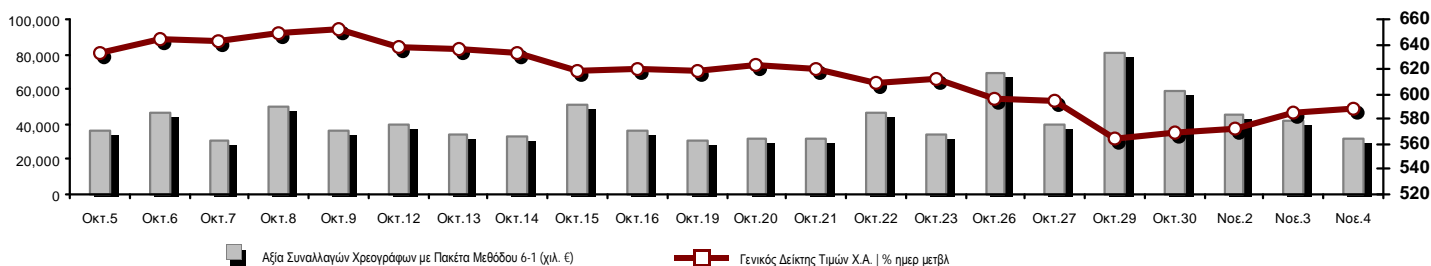

Κεφαλαιοποίηση Χ.Α. (εκατ €)**:	41,270.86		Συνολικές Ανοικτές Θέσεις σε Παράγωγα	265,515
Ημερήσια μεταβολή: εκατ. € %	279.77	0.68%	Ανοικτές θέσεις σε ΣΜΕ επί Δεικτών % ημερ μετβλ	3,723 7.98%
Μέση ετήσια Κεφ/ποίηση: εκατ. € % Μετβλ. Μέση προηγ. έτος	46,948.83	-14.30%	Ανοικτές θέσεις σε ΣΜΕ επί μετοχών % ημερ μετβλ	258,869 -0.96%
Γενικός Δείκτης Τιμών Χ.Α. % ημερ μετβλ	588.24	0.64%	Ανοικτές θέσεις σε Δικαιώματα επί Δεικτών % ημερ μετβλ	1,191 -1.81%
Κεφαλαιοποίηση Γενικού Δείκτη (εκατ. €)	36,077.06		Ανοικτές θέσεις σε Δικαιώματα επί μετοχών % ημερ μετβλ	1,732 0.41%
Ημερήσια μεταβολή (εκατ. €)	271.44			
Αξία Συναλλαγών Χρεογράφων με Πακέτα Μεθόδου 6-1 (χιλ. €)	31,914.05		Πλήθος Συμβολαίων Παραγώγων:	23,754
Ημερήσια μεταβολή: %	-10,059.01	-23.97%	Ημερήσια μεταβολή: τμχ %	-6,178 -20.64%
Μέση Αξία Συν/γών ΥΙD: χιλ. € % Μετβλ Μέση προηγ. έτος	60,156.25	-8.59%	Μέσος Όγκος Συμβ. ΥΙD: % Μετβλ Μέσο προηγ. Έτος	35,742 -14.69%
Αξία Συναλλαγών Πακέτων Μεθόδου 6-1 (χιλ. €)	2,018.78		Πλήθος Πράξεων Παραγώγων:	1,945
Αξία Συναλλαγών Πακέτων Μεθόδου 6-2 & 6-3 (χιλ. €)	51.05		Ημερήσια μεταβολή: πλήθος %	-435 -18.28%
Αξία Συναλλαγών Ομολόγων (χιλ.€)	1,197.20		Μέσο Πλήθος Πράξεων ΥΙD: % Μετβλ Μέσο προηγ. Έτος	2,482 -12.90%
Όγκος Συναλλαγών Χρεογράφων με Πακέτα Μεθόδου 6-1 (χιλ. Τμχ)	23,902.54		Συνολικές Ανοικτές Θέσεις σε Δανεισμό	404,987
Ημερήσια μεταβολή: χιλ. τμχ %	-3,215.53	-11.86%	Ημερήσια μεταβολή: τμχ %	8,344 2.10%
Μέσος Όγκος Συν/γών ΥΙD: % Μετβλ Μέσο προηγ. Έτος	39,404.28	24.11%	Πλήθος Συναλλαγών Δανεισμού (Πολυμερής/Διμερής)	40,498
Όγκος Συναλλαγών Πακέτων Μεθόδου 6-1 (χιλ. Τεμάχια)	294.19		Ημερήσια μεταβολή: τμχ %	-142,137
Όγκος Συναλλαγών Πακέτων Μεθόδου 6-2 & 6-3 (χιλ. Τεμάχια)	6.04		Πλήθος Πολυμερών Συναλλαγών	24,498
Όγκος Συναλλαγών Ομολόγων	1,236,000		Πλήθος Διμερών Συναλλαγών	16,000
Πλήθος Πράξεων Χρεογράφων με Πακέτα Μεθόδου 6-1	22,914		Πλήθος Πράξεων Δανεισμού:	11
Ημερήσια μεταβολή: πλήθος %	-4,162	-15.37%	Ημερήσια μεταβολή: %	-27
Μέσο Πλήθος Πράξεων ΥΙD: % Μετβλ Μέσο προηγ. Έτος	31,137	14.69%	Πλήθος Πράξεων Πολυμερών Συναλλαγών	9
Πλήθος πακέτων Μεθόδου 6-1	3		Πλήθος Πράξεων Διμερών Συναλλαγών	2
Πλήθος πακέτων Μεθόδου 6-2 & 6-3	1			
Πλήθος συναλλαγών Ομολόγων	44			

Κεφαλαιοποίηση Χ.Α. (εκατ €)**

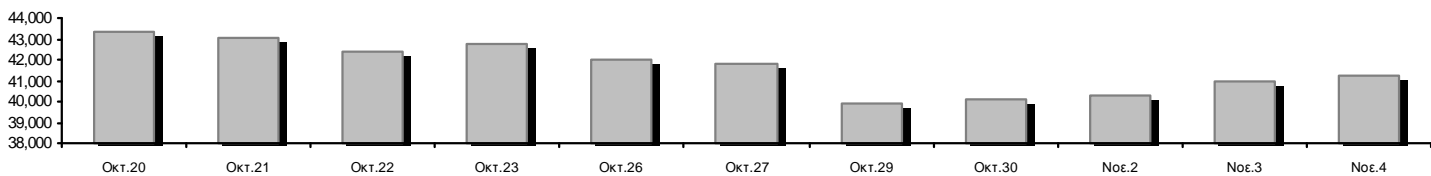

Ημερήσια Διακύμανση Γενικού Δείκτη Τιμών Χρηματιστηρίου Αθηνών

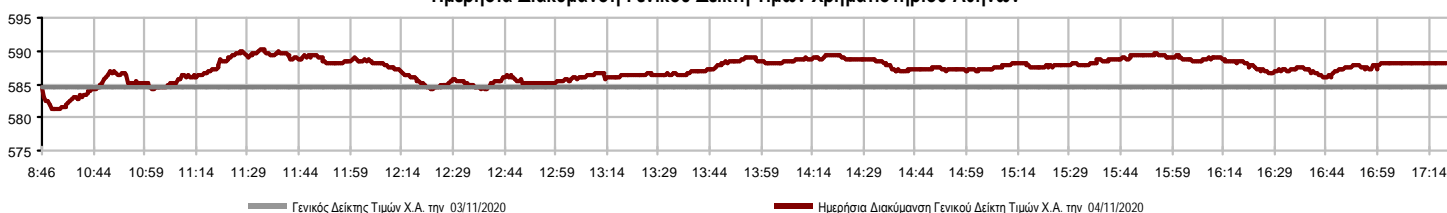

Χρηματιστηριακοί Δείκτες

Όνομασία Δείκτη	04/11/2020	03/11/2020	Δ μον.	Δ %	Κατώτερη	Ανώτερη	Κατ.έτους	Ανωτ.έτους	Ετησ. μεταβ.
Γενικός Δείκτης Τιμών Χ.Α.	588.24 #	584.48	3.76	0.64%	581.22	590.20	469.55	949.20	-35.83% ☒
FTSE/Χ.Α. Large Cap	1,386.03 #	1,375.41	10.62	0.77%	1,364.79	1,390.09	1,135.79	2,371.26	-39.69% ☒
FTSE/Χ.Α. Mid Cap	876.28 #	871.30	4.98	0.57%	869.75	879.62	659.09	1,298.86	-26.68% ☒
FTSE/Χ.Α.-Χ.Α.Κ. Τραπεζικός Δείκτης	189.55 #	186.41	3.14	1.68%	183.35	194.35	167.93	673.55	-71.71% ☒
FTSE/Χ.Α. Υψηλής Μερισματικής Απόδοσης	2,188.65 #	2,188.23	0.42	0.02%	2,170.14	2,194.87	1,730.40	3,015.23	-25.59% ☒
FTSE/Χ.Α. Διεθνούς Δραστηριοποίησης Plus	1,696.07 #	1,689.65	6.42	0.38%	1,678.38	1,700.80	1,269.53	2,435.50	-26.85% ☒
FTSE/Χ.Α. Mid & Small Cap Θεμελιωδών Μεγεθών	2,492.98 #	2,484.12	8.86	0.36%	2,478.50	2,496.42	2,028.59	3,205.70	-16.22% ☒
Δείκτης ATHEX Select Plus	2,418.25 ☒	2,423.31	-5.06	-0.21%	2,408.30	2,429.99	1,698.34	3,182.42	-19.33% ☒
Δείκτης ATHEX Select	2,346.55 #	2,330.96	15.59	0.67%	2,330.96	2,362.61	1,734.15	3,581.16	-28.31% ☒
FTSE/Χ.Α. Δείκτης Αγοράς	350.06 #	346.90	3.16	0.91%	345.15	351.12	282.92	587.56	-38.46% ☒
Δείκτης FTSE Med	3,817.42 #	3,798.06	19.36	0.51%			3,062.99	5,342.28	-23.33% ☒
Δείκτης Συνολικής Απόδοσης Γενικού Δείκτη Χ.Α.	987.54 #	981.21	6.33	0.65%	975.74	990.82	770.25	1,557.05	-33.97% ☒
FTSE/Χ.Α. Large Cap Συνολικής Απόδοσης	2,122.20 #	2,105.94	16.26	0.77%			1,760.89	3,542.27	-37.83% ☒
FTSE/Χ.Α. Mid Cap Συνολικής Απόδοσης	1,094.65 #	1,088.43	6.22	0.57%			818.92	1,582.98	-24.86% ☒
FTSE/Χ.Α.-Χ.Α.Κ. Τραπεζικός Δείκτης Συνολ. Απδό.	166.03 #	163.28	2.75	1.68%			155.77	588.56	-71.70% ☒
Ελληνικός Δείκτης Mid & Small Cap	953.07 ☒	953.87	-0.80	-0.08%	949.40	957.89	701.19	1,312.90	-23.97% ☒
FTSE/Χ.Α. Τράπεζες	250.44 #	246.30	4.14	1.68%	242.25	256.79	221.87	889.92	-71.71% ☒
FTSE/Χ.Α. Ασφάλειες	1,574.57 ☒	1,586.53	-11.96	-0.75%	1,566.60	1,586.53	1,076.29	2,088.80	-22.24% ☒
FTSE/Χ.Α. Χρηματοοικονομικές Υπηρεσίες	514.99 #	509.66	5.33	1.05%	504.32	524.95	480.39	1,123.81	-48.34% ☒
FTSE/Χ.Α. Βιομηχανικά Προϊόντα & Υπηρεσίες	2,402.02 #	2,349.62	52.40	2.23%	2,324.12	2,404.25	1,302.84	2,712.84	-6.23% ☒
FTSE/Χ.Α. Εμπόριο	40.87 #	40.84	0.03	0.07%	40.09	41.76	38.18	75.77	-41.31% ☒
FTSE/Χ.Α. Ακίνητης Περιουσίας	3,514.53 #	3,496.31	18.22	0.52%	3,470.34	3,520.04	2,945.19	5,826.74	-35.69% ☒
FTSE/Χ.Α. Καταναλωτικά Προϊόντα & Υπηρεσίες	7,137.61 ☒	7,177.74	-40.13	-0.56%	7,026.94	7,221.80	5,596.91	10,280.00	-27.24% ☒
FTSE/Χ.Α. Τρόφιμα & Ποτά	7,566.17 #	7,474.29	91.88	1.23%	7,392.77	7,650.68	5,768.28	13,004.12	-32.83% ☒
FTSE/Χ.Α. Πρώτες Ύλες	4,538.77 ☒	4,573.92	-35.15	-0.77%	4,498.14	4,708.20	2,713.19	7,435.44	-29.72% ☒
FTSE/Χ.Α. Κατασκευές & Υλικά	2,144.16 ☒	2,148.54	-4.38	-0.20%	2,132.94	2,156.42	1,403.78	3,344.96	-30.46% ☒
FTSE/Χ.Α. Ενέργεια	2,101.21 ☒	2,106.98	-5.77	-0.27%	2,079.41	2,129.13	2,039.22	5,154.35	-58.38% ☒
FTSE/Χ.Α. Ταξίδια & Αναψυχή	1,168.47 #	1,138.17	30.30	2.66%	1,123.05	1,170.79	904.20	2,084.49	-39.76% ☒
FTSE/Χ.Α. Τεχνολογία	778.69 #	775.87	2.82	0.36%	775.55	786.05	537.98	1,029.21	-13.52% ☒
FTSE/Χ.Α. Τηλεπικοινωνίες	3,309.38 #	3,260.13	49.25	1.51%	3,260.13	3,341.77	2,480.07	3,960.95	-15.69% ☒
FTSE/Χ.Α. Υπηρεσίες Κοινής Ωφέλειας	3,648.92 ☒	3,708.76	-59.84	-1.61%	3,640.47	3,708.76	1,865.80	3,913.11	14.55% #
FTSE/Χ.Α. Υγεία	429.20 #	428.26	0.94	0.22%	422.74	429.20	395.48	508.96	-14.98% ☒
Δείκτης Όλων των Μετοχών Χ.Α.	144.86 #	143.86	1.00	0.69%	144.86	144.86	122.81	223.49	-32.83% ☒
Ελληνικός Δείκτης Εταιρικών Ομολόγων	118.48 #	118.27	0.20	0.17%			106.56	121.22	-1.49% ☒
Ελληνικός Δείκτης Τιμών Εταιρικών Ομολόγων	91.55 #	91.41	0.15	0.16%			84.04	96.15	-4.34% ☒

Σημείωση 1: Το κλείσιμο των Δεικτών FTSE/Med 100, Ελληνικός Δείκτης Εταιρικών Ομολόγων και, Ελληνικός Δείκτης Τιμών Εταιρικών Ομολόγων αφορούν την συνεδρίαση της 02/11/2020.

Σημείωση 2: Ο Ελληνικός Δείκτης Mid & Small Cap είναι Customized δείκτης υπολογιζόμενος από το Χρηματιστήριο Αθηνών.

Αναλυτικά Στοιχεία Συναλλαγών Αγοράς Χρεογράφων

	Όλα τα Χρεόγραφα	Κύρια Αγορά	Επιτήρηση	Διαπραγματεύσιμα Αμοιβαία Κεφάλαια
Σύνολα	114	103	10	1
Ανοδικές / Καθοδικές / Σταθερές:	58 / 41 / 15	53 / 37 / 13	4 / 4 / 2	1 / 0 / 0
Κεφαλαιοποίηση Χ.Α. (εκατ €) **	41,270.86	41,007.72	263.14	
Μέση Ημερήσια Αξία Συν/γών (χιλ. €)	60,156.25	60,117.47	71.33	42.79
Αξία Συναλλαγών	31,965.10	31,891.29	66.21	7.60
Κύριος Πίνακας:	29,895.27	29,821.45	66.21	7.60
Προσυμφωνημένων Συναλλαγών 6_1_2_3:	2,069.83	2,069.83	0.00	0.00
Πίνακας Εκποιήσεων:	0.00	0.00	0.00	0.00
Πίνακας Ειδικών Όρων:	0.00	0.00	0.00	0.00
Μέσος Ημερήσιος Όγκος Συναλλαγών	39,404,283	38,915,377	511,435	2,352
Όγκος Συναλλαγών	23,908,576	23,061,294	846,732	550
Κύριος Πίνακας:	23,608,342	22,761,060	846,732	550
Προσυμφωνημένων Συναλλαγών 6_1_2_3:	300,234	300,234	0	0
Πίνακας Εκποιήσεων:	0	0	0	0
Πίνακας Ειδικών Όρων:	0	0	0	0
Μέσο Ημερήσιο Πλήθος Πράξεων	31,137	31,001	134	3
Αριθμός Πράξεων	22,915	22,754	158	3
Κύριος Πίνακας:	22,911	22,750	158	3
Προσυμφωνημένων Συναλλαγών 6_1_2_3:	4	4	0	0
Πίνακας Εκποιήσεων:	0	0	0	0
Πίνακας Ειδικών Όρων:	0	0	0	0

Στοιχεία Συναλλαγών Κλάδων Χρηματιστηρίου Αθηνών & Χρηματοοικονομικών Προϊόντων (Δ.Α.Κ.)

Κωδικός	Κλάδοι	Ανοδικές / Καθοδικές / Σταθερές	Αριθμός Πράξεων	Όγκος Συναλλαγών	Αξία Συναλλαγών	% στη Συνολική Αξία
12000	- Χρηματοοικονομικά Προϊόντα	1 / 0 / 0	3	550	7,601.07	0.02%
3510	- Ακίνητη Περιουσία	2 / 4 / 0	422	120,996	528,850.39	1.65%
3030	- Ασφάλειες	0 / 1 / 0	64	15,682	61,888.28	0.19%
5020	- Βιομηχανικά Προϊόντα & Υπηρεσίες	9 / 5 / 4	2,572	1,359,909	4,493,667.63	14.06%
4040	- Εμπόριο	3 / 2 / 1	571	161,109	525,676.40	1.64%
6010	- Ενέργεια	1 / 3 / 0	2,427	281,107	2,148,690.36	6.72%
4020	- Καταναλωτικά Προϊόντα & Υπηρεσίες	4 / 4 / 0	1,140	321,480	3,018,951.90	9.44%
5010	- Κατασκευές & Υλικά Κατασκευών	3 / 5 / 3	1,150	507,803	796,829.60	2.49%
4030	- Μέσα Ενημέρωσης	0 / 0 / 1	1	20	4.00	0.00%
4520	- Προσωπική Φροντίδα, Φάρμακα & Παντοπωλεία	1 / 1 / 0	76	13,793	98,433.03	0.31%
5510	- Πρώτες Ύλες	10 / 2 / 1	488	212,195	485,351.33	1.52%
4050	- Ταξίδια και Αναψυχή	4 / 2 / 0	1,512	579,058	2,480,916.38	7.76%
1010	- Τεχνολογία	7 / 1 / 1	326	294,136	929,308.15	2.91%
1510	- Τηλεπικοινωνίες	3 / 0 / 2	1,650	431,519	4,293,028.91	13.43%
3010	- Τράπεζες	5 / 1 / 0	7,610	14,870,998	7,971,199.99	24.94%
4510	- Τρόφιμα, Ποτά & Καπνοβιομηχανίες	3 / 4 / 0	132	20,776	306,209.29	0.96%
2010	- Υγεία	1 / 1 / 1	14	3,457	1,988.01	0.01%
6510	- Υπηρεσίες Κοινής Ωφέλειας	0 / 3 / 1	2,013	711,666	3,573,765.65	11.18%
3020	- Χρηματοοικονομικές Υπηρεσίες	1 / 2 / 0	744	4,002,322	242,742.13	0.76%

Οι 10 Μετοχές με τη μεγαλύτερη Άνοδο & Πτώση

Κύρια Αγορά

Μετοχές με τη μεγαλύτερη Θετική μεταβολή τιμής	Τιμή κλεισ.	Μεταβ.	Μετοχές με τη μεγαλύτερη Αρνητική μεταβολή τιμής	Τιμή κλεισ.	Μεταβ.
MARFIN INVESTMENT GROUP (ΚΟ)	0.026	14.03% #	ΤΕΡΝΑ ΕΝΕΡΓΕΙΑΚΗ (ΚΟ)	11.52	-3.19% Α
ΠΕΙΡΑΙΩΣ ΤΡΑΠΕΖΑ (ΚΟ)	0.68	4.94% #	ΕΛΛΑΚΤΩΡ (ΚΟ)	1.34	-2.19% Α
ΠΕΤΡΟΠΟΥΛΟΣ ΠΕΤΡΟΣ (ΚΟ)	4.62	4.52% #	ΤΕΧΝΙΚΗ ΟΛΥΜΠΙΑΚΗ (ΚΟ)	1.312	-2.09% Α
ΑΕΡΟΠΟΡΙΑ ΑΙΓΑΙΟΥ (ΚΟ)	2.665	4.10% #	ΑΔΜΗΕ ΣΥΜΜΕΤΟΧΩΝ Α.Ε. (ΚΟ)	2.135	-1.84% Α
ΙΛΥΔΑ (ΚΟ)	0.498	3.75% #	ΕΥΔΑΠ (ΚΟ)	6.63	-1.78% Α
ΑΤΤΙΣΑ BANK Α.Τ.Ε. (ΚΟ)	0.1468	3.09% #	ΚΑΡΕΛΙΑ (ΚΟ)	254	-1.55% Α
ΕΛΒΑΛΧΑΛΚΟΡ (ΚΟ)	1.43	2.88% #	ΙΝΤΕΑΛ ΟΜΙΛΟΣ (ΚΟ)	1.4	-1.41% Α
ΜΥΤΙΛΗΝΑΙΟΣ (ΚΟ)	9.655	2.71% #	ΝΙΟΧΑΛΚΟ SA/ΝV (ΚΑ)	2.81	-1.06% Α
ΕΘΝΙΚΗ ΤΡΑΠΕΖΑ (ΚΟ)	0.986	2.71% #	ΑΛΡΗΑ BANK (ΚΟ)	0.4337	-0.98% Α
ΟΠΑΠ (ΚΟ)	7.5	2.60% #	ΑΒΑΞ Α.Ε. (ΚΟ)	0.498	-0.80% Α

Μετοχές με τη μεγαλύτερη Αξία Συναλλαγών	Αξία (χιλ. €)	Μεταβ.	Μετοχές με το μεγαλύτερο Όγκο Συναλλαγών	Όγκος	Μεταβ.
ΟΤΕ (ΚΟ)	4,243.35	1.52% #	ΑΛΡΗΑ BANK (ΚΟ)	6,035,183	-0.98% Α
ΜΥΤΙΛΗΝΑΙΟΣ (ΚΟ)	3,744.87	2.71% #	MARFIN INVESTMENT GROUP (ΚΟ)	3,947,436	14.03% #
JUMBO (ΚΟ)	2,793.06	-0.59% Α	ΠΕΙΡΑΙΩΣ ΤΡΑΠΕΖΑ (ΚΟ)	3,566,986	4.94% #
ΑΛΡΗΑ BANK (ΚΟ)	2,656.46	-0.98% Α	ΕΥΡΟΒΑΝΚ HOLDINGS (ΚΟ)	3,220,847	2.28% #
ΔΕΗ (ΚΟ)	2,650.01	0.00% -	ΕΘΝΙΚΗ ΤΡΑΠΕΖΑ (ΚΟ)	1,828,469	2.71% #
ΠΕΙΡΑΙΩΣ ΤΡΑΠΕΖΑ (ΚΟ)	2,479.83	4.94% #	ΔΕΗ (ΚΟ)	534,196	0.00% -
ΟΠΑΠ (ΚΟ)	2,332.44	2.60% #	ΜΥΤΙΛΗΝΑΙΟΣ (ΚΟ)	393,012	2.71% #
ΜΟΤΟΡ ΟΪΛ (ΚΟ)	2,045.23	-0.25% Α	ΟΤΕ (ΚΟ)	353,114	1.52% #
ΕΘΝΙΚΗ ΤΡΑΠΕΖΑ (ΚΟ)	1,785.20	2.71% #	ΟΠΑΠ (ΚΟ)	314,633	2.60% #
ΕΥΡΟΒΑΝΚ HOLDINGS (ΚΟ)	994.01	2.28% #	ΣΕΝΕΡΓΥ HOLDINGS (ΚΑ)	295,396	-0.78% Α

Σημείωση: Απεικονίζονται οι Μετοχές που δεν ανήκουν στις Κατηγορίες Χαμηλής Διασποράς και Επιτήρησης και πραγματοποιήσαν κατά τη διάρκεια της συνεδρίασης Αξία Συναλλαγών μεγαλύτερη από 10,000 Ευρώ.

Αναλυτικά Στοιχεία Συναλλαγών Αγοράς Παραγώγων

	Αριθμός Πράξεων	Όγκος	Ανοικτές θέσεις
Σ.Μ.Ε. σε Δείκτες	206	1,054	3,723
FTSE/X.A. Large Cap	206	1,054	3,723
Σ.Μ.Ε. σε Μετοχές	1,707	22,279	258,869
ΑΔΜΗΕ ΣΥΜΜΕΤΟΧΩΝ Α.Ε. (ΚΟ)	8	29	3,755
ALPHA BANK (ΚΟ)	281	4,284	66,188
ΑΤΤΙΚΑ BANK Α.Τ.Ε. (ΚΟ)	2	10	352
COCA-COLA HBC AG (ΚΟ)	6	6	196
CENERGY HOLDINGS (ΚΑ)	60	347	5,653
ΕΛΛΑΚΤΩΡ (ΚΟ)	42	345	6,894
EUROBANK HOLDINGS (ΚΟ)	115	3,040	43,947
ΕΥΔΑΠ (ΚΟ)	2	5	64
FOURLIS ΣΥΜΜΕΤΟΧΩΝ (ΚΟ)	13	15	415
ΓΕΚ ΤΕΡΝΑ (ΚΟ)	14	30	3,047
ΕΛΛΗΝ. ΧΡΗΜΑΤΙΣΤΗΡΙΑ-Χ.Α. (ΚΟ)	9	25	1,767
ΕΛΛΗΝΙΚΑ ΠΕΤΡΕΛΑΙΑ (ΚΟ)	19	112	1,803
INTRACOM HOLDINGS (ΚΟ)	5	47	875
JUMBO (ΚΟ)	34	72	892
LAMDA DEVELOPMENT(ΚΟ)	14	40	1,669
MARFIN INVESTMENT GROUP (ΚΟ)	49	1,194	47,913
ΜΟΤΟΡ ΟΪΛ (ΚΟ)	26	117	1,188
ΜΥΤΙΛΗΝΑΙΟΣ (ΚΟ)	117	421	4,448
ΕΘΝΙΚΗ ΤΡΑΠΕΖΑ (ΚΟ)	225	3,969	33,632
ΟΠΑΠ (ΚΟ)	55	236	2,392
ΟΤΕ (ΚΟ)	62	392	2,615
ΟΛΠ (ΚΟ)	1	2	148
ΠΕΙΡΑΙΩΣ ΤΡΑΠΕΖΑ (ΚΟ)	391	6,619	14,723
ΔΕΗ (ΚΟ)	104	697	7,550
ΤΕΡΝΑ ΕΝΕΡΓΕΙΑΚΗ (ΚΟ)	10	41	892
ΤΙΤΑΝ CEMENT (ΚΑ)	10	68	952
ΒΙΟΗΛΛΑΚΟ SA/NV (ΚΑ)	33	116	4,899
Δικαιώματα σε Δείκτες	28	404	1,191
FTSE/X.A. Large Cap	28	404	1,191
Δικαιώματα σε Μετοχές	4	17	1,732
ALPHA BANK (ΚΟ)	0	0	30
ΕΘΝΙΚΗ ΤΡΑΠΕΖΑ (ΚΟ)	0	0	675
ΟΠΑΠ (ΚΟ)	1	5	170
ΟΤΕ (ΚΟ)	0	0	134
ΠΕΙΡΑΙΩΣ ΤΡΑΠΕΖΑ (ΚΟ)	0	0	343
ΔΕΗ (ΚΟ)	3	12	380
Συνολική Δραστηριότητα	1,945	23,754	265,515

Πληθός Χρεογράφων	Όνομ. Αξία	Μερίσματα [1]			Ημερ. Τελευτ. Αποκοπής		Σημ. Χρεόγραφα	Τιμή κλεισίματος	% μεταβ.	Προηγ. Κλεισίμο- ημ/νία	Άνοιγμα	Κατωτ Τιμή	Ανωτ Τιμή	Τελ Σταθμ Τιμή	Τελευταία ζήτηση [7]	Τελευταία προσφορά [7]	Ρ/Ε μετά φ. Χρήση	Όγκος	Πράξεις	Αξία Συναλλαγών[8]	Χ.Α. Εταιρείας (χιλ. €) [3,5]	Χαμηλό έτους	Υψηλό έτους	Κλάδος [4]	
		2017	2018	2019	Μέρησα [2]	Δικαιώμα																			
766,000	1.00	---	---	---	01/07/2004	11/12/2012	5193	ΤΡΙΑ ΑΛΦΑ (ΚΟ)	4.2	---	---	---	---	---	---	---	---	---	---	---	---	---	---	---	---
245,000	1.00	---	---	---	19/07/2010	11/12/2012	5194	ΤΡΙΑ ΑΛΦΑ (ΠΟ)	4.46	---	---	---	---	---	---	---	---	---	---	---	---	---	---	---	---

Κατάσταση σε Αναστολή

20,255,805	0.300	---	---	---	22/08/2006	02/08/2010	5136	ΑΧΟΝ ΣΥΜΜΕΤΟΧΩΝ (ΚΟ)	0.058	---	---	---	---	---	---	---	---	---	---	---	---	---	---	---	---
5,867,311	0.300	---	---	---	11/08/2010	28/04/2017	5243	DIONIC (ΚΟ)	0.11	---	---	---	---	---	---	---	---	---	---	---	---	---	---	---	---
21,820,410	0.800	---	---	---	22/05/2008	02/08/2011	5174	EUROMEDICA (ΚΟ)	0.448	---	---	---	---	---	---	---	---	---	---	---	---	---	---	---	---
66,948,210	0.300	---	---	---	22/09/2015	22/09/2015	5179	FOLLI-FOLLIE (ΚΟ)	4.8	---	---	---	---	---	---	---	---	---	---	---	---	---	---	---	---
12,417,000	0.310	---	0.0205	---	27/08/2019	28/08/2017	5233	MLS ΠΛΗΡΟΦΟΡΙΚΗ (ΚΟ)	0.57	---	---	---	---	---	---	---	---	---	---	---	---	---	---	---	---
33,301,715	0.320	---	---	---	27/06/2003	08/07/2009	5241	ΑΕΓΕΚ (ΚΟ)	0.035	---	---	---	---	---	---	---	---	---	---	---	---	---	---	---	---
14,870,100	0.300	---	---	---	15/05/2008	26/09/2011	5130	ΑΛΦΑ ΓΚΡΙΣΙΝ Α.Ε. (ΚΟ)	0.014	---	---	---	---	---	---	---	---	---	---	---	---	---	---	---	---
33,930,000	0.300	---	---	---	03/07/2006	30/05/2001	4865	ΒΩΒΟΣ ΜΠΑΜΠΗΣ (ΚΟ)	0.304	---	---	---	---	---	---	---	---	---	---	---	---	---	---	---	---
77,126,446	0.340	---	---	---	23/05/2005	18/08/2011	5206	Γ.Ε. ΔΗΜΗΤΡΙΟΥ (ΚΟ)	0.0125	---	---	---	---	---	---	---	---	---	---	---	---	---	---	---	---
6,000,000	0.600	---	---	---	13/06/2008	08/04/2004	5172	ΓΙΟΥΡΟΜΠΡΟΚΕΡΣ (ΚΟ)	0.008	---	---	---	---	---	---	---	---	---	---	---	---	---	---	---	---
7,085,888	1.59	---	---	---	02/07/1996	06/09/2010	5216	ΕΛΒΙΕΜΕΚ (ΚΟ)	2.6	---	---	---	---	---	---	---	---	---	---	---	---	---	---	---	---
25,179,640	0.600	---	---	---	08/08/1994	19/09/2000	5191	Ι. ΜΠΟΥΤΑΡΗΣ & ΥΙΟΣ (ΚΟ)	0.026	---	---	---	---	---	---	---	---	---	---	---	---	---	---	---	---
1,540,000	0.600	---	---	---	08/08/1994	19/09/2000	5192	Ι. ΜΠΟΥΤΑΡΗΣ & ΥΙΟΣ (ΠΟ)	0.057	---	---	---	---	---	---	---	---	---	---	---	---	---	---	---	---
24,619,524	0.500	---	---	---	10/10/1986	30/12/2002	4914	ΚΕΡΑΜΕΙΑ ΑΛΛΑΤΙΝΗ (ΚΟ)	0.088	---	---	---	---	---	---	---	---	---	---	---	---	---	---	---	---
31,543,600	0.420	---	---	---	19/07/2010	19/12/2018	5205	ΚΡΕΤΑ ΦΑΡΜ (ΚΟ)	1.085	---	---	---	---	---	---	---	---	---	---	---	---	---	---	---	---
23,935,280	0.300	---	---	---	29/06/2009	13/06/2000	5153	ΝΑΥΤΕΜΠΟΡΙΚΗ (ΚΟ)	0.107	---	---	---	---	---	---	---	---	---	---	---	---	---	---	---	---
255,459,600	0.300	---	---	---	26/06/2000	03/12/2010	5101	ΝΕΛ (ΚΟ)	0.07	---	---	---	---	---	---	---	---	---	---	---	---	---	---	---	---
23,463,874	0.800	---	---	---	23/05/2003	21/12/1999	4918	ΝΕΩΡΙΟΝ (ΚΟ)	0.125	---	---	---	---	---	---	---	---	---	---	---	---	---	---	---	---
18,750,000	0.300	---	---	---	02/07/2001	31/12/2012	5154	ΠΗΓΑΣΟΣ ΕΚΔΟΤΙΚΗ Α.Ε. (ΚΟ)	0.089	---	---	---	---	---	---	---	---	---	---	---	---	---	---	---	---
100,793,572	0.300	---	---	---	16/07/2009	11/02/2016	5110	ΤΗΛΕΥΠΟΣ (ΚΟ)	0.06	---	---	---	---	---	---	---	---	---	---	---	---	---	---	---	---
4,034,950	0.680	---	---	---	01/07/2005	30/12/2010	5171	ΧΑΤΖΗΚΡΑΝΙΩΤΗ Ε. ΥΙΟΙ (ΚΟ)	0.14	---	---	---	---	---	---	---	---	---	---	---	---	---	---	---	---

Σημειώσεις Χρεογράφων

Κωδικός Κείμενο σημείωσης

- () - Προσαρμοσμένα Μέρισματα λόγω διανομής Δωρεάν μετοχών.
- * - Τελευταία προσαρμοσμένη τιμή κλεισίματος.
- [1] - Καθάρá μερίσματα.
- [2] - Στη στήλη "Ημερ. Αποκοπής τελευταίου δικαιώματος" αναφέρεται η Ημερομηνία εισαγωγής για Νέες Εταιρείες.
- [3] - Η Χρηματιστηριακή αξία αναφέρεται στο σύνολο των μετοχών
- [4] - Η κωδικοποίηση των Κλάδων Οικονομικής Δραστηριότητας του Χ.Α. παρουσιάζονται στο Παράρτημα Α
- [5] - Η Χρηματιστηριακή Αξία αναφέρεται στο σύνολο των κατηγοριών μετοχών (εφόσον έχουν εισαχθεί περισσότερες της μιας κατηγορίες) και δεν αναφέρεται σε επιμέρους κατηγορίες μετοχών μιας εταιρείας.
- [6] - P/E μεγαλύτερο του 100
- [7] - Τελευταία εικόνα του Βιβλίου Εντολών πριν το τέλος της συνεδρίασης
- [8] - Στην Αξία Συναλλαγών των Μετοχών περιλαμβάνονται όλοι οι τύποι Πακέτων

4750 - Μεταφορά στην Κατηγορία Επιτήρησης από 8/4/2011.

4865 - Αναστολή διαπραγμάτευσης από 2/4/2012.

4887 - Μεταφορά στην Κατηγορία Επιτήρησης από 10/4/2012.

4912 - Μεταφορά στην κατηγορία Επιτήρησης από 31/7/2012.

4914 - Αναστολή διαπραγμάτευσης από 31/8/2012.

4918 - Αναστολή διαπραγμάτευσης από 31/8/2012.

4955 - Μεταφορά στην Επιτήρηση από 5/4/2013.

4957 - Μεταφορά στην Επιτήρηση από 5/4/2013.

4958 - Μεταφορά στην Επιτήρηση από 5/4/2013.

4959 - Μεταφορά στην Επιτήρηση από 5/4/2013.

5093 - Μεταφορά στην Κατηγορία Επιτήρησης από 8/4/2015.

5101 - Αναστολή διαπραγμάτευσης από 1/9/2015.

5110 - Αναστολή διαπραγμάτευσης από 08/03/2016.

5112 - Μεταφορά στην Κατηγορία Επιτήρησης από 15/04/2016.

5115 - Μεταφορά στην Κατηγορία Επιτήρησης από 15/04/2016.

5130 - Αναστολή διαπραγμάτευσης από 18/04/2017.

5136 - Αναστολή διαπραγμάτευσης από 02/05/2017.

5141 - Μεταφορά στην Κατηγορία Επιτήρησης από 10/05/2017.

5153 - Αναστολή διαπραγμάτευσης από 03/10/2017.

5154 - Αναστολή διαπραγμάτευσης από 03/10/2017.

5160 - Μεταφορά στην Κατηγορία Επιτήρησης από 15/04/2016.

5161 - Μεταφορά στην κατηγορία Επιτήρησης από τις 25/11/2011.

5162 - Μεταφορά στην Κατηγορία Επιτήρησης από 21/12/2009.

5165 - Μεταφορά στην Κατηγορία Επιτήρησης από 15/02/2018.

5171 - Αναστολή διαπραγμάτευσης από 30/04/2018.

5172 - Αναστολή διαπραγμάτευσης από 30/04/2018.

5174 - Αναστολή διαπραγμάτευσης από 02/05/2018.

5178 - Μεταφορά στην Κατηγορία Επιτήρησης από 11/05/2018.

5179 - Αναστολή διαπραγμάτευσης από 25/05/2018.

5190 - Μεταφορά στην Κατηγορία Επιτήρησης από 01/10/2018.

5191 - Αναστολή διαπραγμάτευσης από 02/10/2018.

5192 - Αναστολή διαπραγμάτευσης από 02/10/2018.

5193 - Μεταφορά στην κατηγορία Επιτήρησης από 25/10/2018.

5194 - Μεταφορά στην κατηγορία Επιτήρησης από 25/10/2018.

5197 - Μεταφορά στην κατηγορία Επιτήρησης από 07/11/2018.

5205 - Αναστολή διαπραγμάτευσης από 02/05/2019.

5206 - Αναστολή διαπραγμάτευσης από 02/05/2019.

5216 - Αναστολή διαπραγμάτευσης από 01/10/2019.

5232 - Μεταφορά στην Κατηγορία Επιτήρησης από 08/04/2011.

5233 - Αναστολή διαπραγμάτευσης από 13/05/2020.

5241 - Αναστολή διαπραγμάτευσης από 26/06/2020

5243 - Αναστολή διαπραγμάτευσης από 01/07/2020.

Σημειώσεις Χρεογράφων

Κωδικός Κείμενο σημείωσης

- | | | |
|------|---|--|
| 5245 | - | Μεταφορά στη Κατηγορία Επιτήρηση από 09/07/2020. |
| 5246 | - | Μεταφορά στην κατηγορία Επιτήρηση από 09/07/2020. |
| 5248 | - | Μεταφορά στην κατηγορία Επιτήρησης από 05/08/2020. |

Στοιχεία Συναλλαγών Πακέτων

Χρεόγραφο	Όγκος πακέτου	Τιμή πακέτου	Αξία πακέτου	Ώρα έγκρισης	Σημείωση
PROFILE (ΚΟ)	198,000	3.70	732,600.00	10:31:29	20
ΜΟΤΟΡ ΟΪΛ (ΚΟ)	6,041	8.45	51,054.91	16:42:29	18
JUMBO (ΚΟ)	24,000	13.37	320,880.00	17:10:56	20
JUMBO (ΚΟ)	72,193	13.37	965,299.82	17:13:27	20

Σημειώσεις πακέτων

- 9 - Μέθοδος 6-1 / Ειδική Χρέωση
- 10 - Μέθοδος 6-1 / Ειδική Χρέωση, Αυθημερόν Διακανονισμός
- 14 - Μέθοδος 6-3 / Πακέτο Αποκατάστασης, Ατελής αγορά και Πώληση
- 18 - Μέθοδος 6-2 / SPOT 1
- 19 - Μέθοδος 6-2 / SPOT 2
- 20 - Μέθοδος 6-1 και Μέθοδος 6-1 Αυθημερόν Διακανονισμός
- 21 - Άλλη Προσυμφωνημένη

Στοιχεία Συναλλαγών Δικαιωμάτων

Ημερ. αποκοπής	Έναρξη εξάσκησης	Λήξη εξάσκησης	Λήξη διαπραγμάτευσης	Δικαιώματα	Κατωτ Τιμή	Ανωτ Τιμή	Τιμή κλεισ.	Τελευταία ζήτηση	Τελευταία προσφορά	Όγκος	Πράξεις	Αξία Συναλλαγών
----------------	------------------	----------------	----------------------	------------	------------	-----------	-------------	------------------	--------------------	-------	---------	-----------------

Δεν υπάρχουν Συναλλαγές Δικαιωμάτων.

Στοιχεία Συναλλαγών Εκποιήσεων

Χρεόγραφα	Τύπος Χρεογράφου	Όγκος Συναλλαγών	Αριθμός Πράξεων	Αξία Συναλλαγών	Σημείωση
-----------	------------------	------------------	-----------------	-----------------	----------

Δεν πραγματοποιήθηκαν Εκποιήσεις Μετοχών.

Σημειώσεις Εκποιήσεων

- 1 - Κανονική Εκποίηση.
- 2 - Εκποίηση Ενσώματων Ονομαστικών Μετοχών.
- 3 - Εκποίηση Αδιάθετων Κλασματικών Υπολοίπων.

Στοιχεία Συναλλαγών Εκποιήσεων Ενσώματων Ονομαστικών Μετοχών

Χρεόγραφα	Ημερ/νία έναρξης	Ημερ/νία λήξης	Αρχικό πλήθος	Διαθέσιμο πλήθος	Ημερομηνία	Μέση τιμή (ημέρας)	Μέση τιμή (περιόδου)	Αριθμός Πράξεων	Όγκος Συναλλαγών	Αξία Συναλλαγών
-----------	------------------	----------------	---------------	------------------	------------	--------------------	----------------------	-----------------	------------------	-----------------

Δεν πραγματοποιήθηκαν Εκποιήσεις Ενσώματων Ονομαστικών Μετοχών.

Σημειώσεις Εκποιήσεων

Σύμφωνα με την Απόφαση 1/380/04.05.2006 της Επιτροπής Κεφαλαιαγοράς εκποιούνται μέσω του Χρηματιστηρίου Αθηνών με επιμέλεια της εκδότριας εταιρείας, οι ενσώματες ονομαστικές μετοχές που δεν έχουν κατατεθεί στην εκδότρια προς απούλοποίηση. Η εκποίηση διενεργείται σύμφωνα με τον τρόπο που ορίζεται στο άρθρο 99Α του Κανονισμού του Χρηματιστηρίου Αθηνών.

Στοιχεία Ενεργητικού Διαπραγματεύσιμων Αμοιβαίων Κεφαλαίων (Δ.Α.Κ.)

	Ημερομηνία συναλλαγών	Δημιουργία / Εξαγορά	Αριθ. Μερ. (T-1)	Νέα Μερ. (T-1)	Εξαγορασθ. Μερ. (T-1)	Μερίδια (T) [1]	Αξία Ενεργητικού [2]	Καθαρή Τιμή	Μέρισμα /Μερίδιο	Ημερ. Αποκοπής
ALPHA ETF FTSE Athex Large Cap	04/11/2020	5,000	853,597	---	---	853,597	11,800,420.00	13.8243	0.81	01/07/2020

Σημειώσεις Δ.Α.Κ.

[1] - Αριθμ. μεριδίων (T) = Αριθμ. μεριδίων (T-1) + Νεοεκδιθέντα μερίδια (T-1) - Εξαγορασθέντα μερίδια (T-1)

[2] - Περιλαμβάνονται και τα μερίδια που δημιουργήθηκαν / εξαγοράσθηκαν την ημέρα T-1.

Περιγραφή	Στοιχεία
Όνομασία Δ.Α.Κ.	ALPHA ETF FTSE Athex Large Cap
Σύμβολο Δ.Α.Κ. (GR)	ΑΔΑΚ
Σύμβολο Δ.Α.Κ. (EN)	AETF
ISIN Δ.Α.Κ.	GRF000153004
Κατηγορία Διαπραγμάτευσης	Διαπραγματεύσιμα Αμοιβαία Κεφάλαια (Δ.Α.Κ.)
Τύπος Δ.Α.Κ.	Μετοχών
Τρόπος διαχείρισης	Παθητικός
Επενδυτική Στρατηγική	Σκοπός της επενδυτικής πολιτικής του Αμοιβαίου Κεφαλαίου είναι η αναπαραγωγή της αποδόσεως του Δείκτη FTSE/X.A. Large Cap του Χρηματιστηρίου Αθηνών σε όρους Ευρώ, ακολουθώντας πλήρως και πανομοιότυπως τη σύνθεση του υποκείμενου Δείκτη.
Εκδότης	ΑΛΦΑ ASSET MANAGEMENT Α.Ε.Δ.Α.Κ.
Εταιρεία Διαχείρισης	ΑΛΦΑ ASSET MANAGEMENT Α.Ε.Δ.Α.Κ.
Ειδικοί Διαπραγματευτές	ΑΛΦΑ FINANCE Α.Χ.Ε.Π.Ε.Υ. , ΕΘΝΙΚΗ ΧΡΗΜΑΤΙΣΤΗΡΙΑΚΗ Α.Χ.Ε.Π.Ε.Υ.
Θεματοφύλακας	ΑΛΦΑ ΤΡΑΠΕΖΑ Α.Ε.
Σύμβολο Δείκτη (GR)	FTSE
Σύμβολο Δείκτη (EN)	FTSE
Όνομασία Δείκτη	FTSE/X.A. Large Cap
ISIN Δείκτη	GRI99201A006
Κλάσμα Δείκτη [1]	1/100
Αρχική Τιμή Μεριδίου	21.76
Συνολικός Αριθμός Μεριδίων [2]	853,597
Ημερομηνία πρώτης Έκδοσης	14/01/2008
Ημερομηνία έναρξης Διαπραγμάτευσης	24/01/2008
Νόμισμα Διαπραγμάτευσης	ΕΥΡΩ
Νόμισμα Ενεργητικού	ΕΥΡΩ
Αρχική Αξία Ενεργητικού [3]	3,000,000.00
Αριθμ. Μεριδίων για Δημιουργία-Εξαγορά [4]	5,000
Αμοιβή Διαχείρισης	0.375

Σημειώσεις Δ.Α.Κ.

[1] - Το κλάσμα της τιμής του δείκτη που αποτελεί η τιμή της πρώτης έκδοσης

[2] - Ο αριθμός μεριδίων που διαπραγματεύθηκαν στο Χρηματιστήριο την ημέρα T

[3] - Η αξία του ενεργητικού κατά την έκδοση

[4] - Ο αριθμός μεριδίων που απαιτείται κατά τη διαδικασία δημιουργίας εξαγοράς

ΑΝΑΚΟΙΝΩΣΕΙΣ

ΓΝΩΣΤΟΠΟΙΗΣΕΙΣ ΕΤΑΙΡΕΙΩΝ

RSS Feed: DOLAnnouncements
RSS Feed: DOLAnnouncements
Posted on: 03 November 2020 16:23
Author: PROFILE A.E.B.E.
Subject: ΑΠΑΝΤΗΣΕΙΣ ΣΕ ΕΠΙΣΤΟΛΕΣ ΤΗΣ Ε.Κ.

Full article link: http://dev-www1.helex.gr:8080/el/web/guest/companies-announcements-full-content/-/asset_publisher/bMe2sOcNyQuy/content/id/5587106

ΑΝΑΚΟΙΝΩΣΗ

Συμπλήρωση Εξαμηνιαίας Οικονομικής Εκθέσεως

Σε συνέχεια της με αριθμό πρωτοκόλλου 2306/27.10.2020 επιστολής της Επιτροπής Κεφαλαιαγοράς, η Ανώνυμη Εταιρεία με την επωνυμία «PROFILE ΑΝΩΝΥΜΟΣ ΕΜΠΟΡΙΚΗ ΚΑΙ ΒΙΟΜΗΧΑΝΙΚΗ ΕΤΑΙΡΕΙΑ ΠΛΗΡΟΦΟΡΙΚΗΣ» και το διακριτικό τίτλο «PROFILE SYSTEMS & SOFTWARE Α.Ε.» (εφεξής καλούμενη ως «Εταιρεία»), στα πλαίσια της ορθής, έγκυρης και έγκαιρης ενημέρωσης του επενδυτικού κοινού και επί σκοπώ προσήκουσας συμπληρώσεως της Εξαμηνιαίας Οικονομικής Έκθεσης αναφορικά με την περίοδο που έληξε την 30^η Ιουνίου 2020, η οποία (Έκθεση) τέθηκε στη διάθεση του επενδυτικού κοινού την 16^η Σεπτεμβρίου 2020, σημειώνει τα ακόλουθα σχετικά με την επίδραση της εν εξελίξει πανδημίας του κορωνοϊού Covid-19:

-

A. Επίπτωση της πανδημίας στη λειτουργία της Εταιρείας

1. Μολονότι το πρώτο εξάμηνο του 2020, υπήρξε μια πρωτοφανής και ιδιαίτερα ευμετάβλητη περίοδος για την παγκόσμια οικονομία, καθώς οι εξελίξεις συνεπεία της πανδημικής κρίσης υπήρξαν ραγδαίες, δυναμικές και συνεχείς, εν τούτοις η Εταιρεία κατόρθωσε μέσα σε αυτό το ιδιαίτερα ευμετάβλητο, ασταθές και ρευστό οικονομικό περιβάλλον να ανταπεξέλθει στις προκλήσεις, διαφυλάσσοντας εν γένει τα μερίδια αγοράς και διατηρώντας τον κύκλο εργασιών της σε ικανοποιητικά επίπεδα.

2. Παρά την παύση της οικονομικής δραστηριότητας σημαντικών κλάδων της ελληνικής οικονομίας κατά το χρονικό διάστημα από το Μάρτιο έως και τον Μάιο της τρέχουσας χρήσεως συνεπεία του επιβληθέντος lock down, η Εταιρεία χάρη στη σημαντική εξειδίκευση που διαθέτει στην ολοκληρωμένη κάλυψη και εξυπηρέτηση των αναγκών του

τραπεζικού και επενδυτικού τομέα, την ευελιξία και την προσαρμοστικότητα που τη διακρίνει καθώς και την έντονη δραστηριοποίηση του συνόλου των διευθυντικών στελεχών της, κατάφερε να εξακολουθήσει τη λειτουργία της και την απρόσκοπτη παροχή προϊόντων και υπηρεσιών υψηλής ποιότητας.

3. Κατά το πρώτο εξάμηνο της τρέχουσας χρήσεως:

- ο κύκλος εργασιών του Ομίλου ανήλθε σε 6.845.736 €, έναντι 7.609.220 € την αντίστοιχη περίοδο του 2019, σημειώνοντας μείωση 10%,

- τα μικτά κέρδη του Ομίλου ανήλθαν σε 3.399.061 €, έναντι 4.027.443 € την αντίστοιχη περίοδο του 2019, σημειώνοντας μείωση 16%,

- τα κέρδη προ φόρων του Ομίλου ανήλθαν σε 428.553 €, έναντι 1.239.506 € την αντίστοιχη περίοδο του 2019, σημειώνοντας μείωση 65%,

- τα κέρδη μετά από φόρους του Ομίλου ανήλθαν σε 383.013 €, έναντι 1.013.816 € την αντίστοιχη περίοδο του 2019, σημειώνοντας μείωση 62%,

- τα κέρδη προ φόρων, τόκων και αποσβέσεων (EBITDA) ανήλθαν σε 1.870.448 €, έναντι 2.102.435 €, αντίστοιχη περίοδο του 2019, σημειώνοντας μείωση 11%.

4. Η παρατηρούμενη μείωση στα ως άνω οικονομικά μεγέθη οφείλεται κατά κύριο λόγο στις δυσμενείς επιπτώσεις της υγειονομικής κρίσης, συνεπεία της ταχείας και ευρείας διασποράς του κορωνοϊού Covid-19 και στη συνακόλουθη αβεβαιότητα που επικρατεί στο παγκόσμιο οικονομικό περιβάλλον. Σημειώνεται, ωστόσο, προς αποφυγή οιασδήποτε παρερμηνείας και για την πληρότητα της παρεχομένης ενημερώσεως, ότι η υστέρηση που παρατηρήθηκε κατά τη διάρκεια του πρώτου εξαμήνου της τρέχουσας χρήσεως, έχει ήδη σχεδόν στο σύνολό της αναπληρωθεί από την ισχυρή ανάκαμψη του γ' τριμήνου, με αποτέλεσμα οι πωλήσεις του εννιαμήνου να κυμαίνονται στα ίδια περίπου επίπεδα με το αντίστοιχο διάστημα της προηγούμενης χρήσεως, ήτοι σε ποσά της τάξεως των 10 εκατ. € περίπου.

5. Σημαντικό ρόλο στην κατεύθυνση της ανάσχεσης της περαιτέρω μείωσης των οικονομικών αποτελεσμάτων διαδραματίζει ο σταθερά εξαγωγικός προσανατολισμός της Εταιρείας και η προσπάθεια περαιτέρω ενίσχυσης της εξωστρέφειας αυτής, όχι μονοσήμαντα αλλά στις γεωγραφικές περιοχές που παρουσιάζουν στρατηγικό ενδιαφέρον, με αποτέλεσμα τα έσοδα από το εξωτερικό να αντιπροσωπεύουν πλέον τα 2/3 του συνολικού κύκλου εργασιών.

6. Ενδεικτικό της μη ουσιώδους επίδρασης της πανδημίας στην επιχειρηματική και οικονομική δραστηριότητα και λειτουργία του Ομίλου τόσο από ποιοτική όσο και από ποσοτική άποψη, είναι και το γεγονός της αύξησης της ρευστότητας αυτού σε ποσοστό 30%

περίπου, καθόσον τα συνολικά χρηματικά διαθέσιμα ανήλθαν σε 16,7 εκ. € και τα καθαρά διαθέσιμα στα 12,6 εκ. € έναντι 9,5 εκατ. € το αντίστοιχο εξάμηνο του 2019.

-

Β. Μέτρα που ελήφθησαν για την μείωση της επίδρασης της πανδημίας

1. Η Διοίκηση της Εταιρείας, λειτουργώντας με υψηλό αίσθημα ευθύνης και έχοντας ως πρωτεύον μέλημα την διαφύλαξη της υγείας και ασφάλειας τόσο των εργαζομένων, όσο και των συνεργατών και των πελατών αυτής καθώς και του κοινωνικού συνόλου εν γένει, προέβη στην εκπόνηση και πλήρη εφαρμογή σχεδίου για την διασφάλιση της απρόσκοπτης επιχειρησιακής συνέχειας και λειτουργίας αυτής.

2. Σε απόλυτη συμμόρφωση με τις οδηγίες και συστάσεις του Παγκόσμιου Οργανισμού Υγείας (Π.Ο.Υ.), του Εθνικού Οργανισμού Δημόσιας Υγείας (Ε.Ο.Δ.Υ.) και της Γενικής Γραμματείας Πολιτικής Προστασίας (Γ.Γ.Π.Π.), ελήφθησαν τα ακόλουθα μέτρα:

- εφαρμογή του μέτρου της εξ αποστάσεως εργασίας σε ποσοστό 50% του προσωπικού για κάθε επιχειρηματική μονάδα (Business Unit) και κάθε οριζόντια δομή της Εταιρείας (Sales, Marketing, Finance, Administration),

- άμεση απομάκρυνση εργαζομένων που ανήκουν σε ευπαθείς ομάδες ή πάσχουν από υποκείμενα νοσήματα και ένταξή τους στο μέτρο της εξ αποστάσεως εργασίας ,

- διενέργεια απολυμάνσεων στους χώρους της Εταιρείας σε καθημερινή βάση,

- υποχρεωτική θερμομέτρηση εργαζομένων και επισκεπτών κατά την προσέλευσή τους στις εγκαταστάσεις της Εταιρείας,

- υποχρεωτική χρήση αντισηπτικού και απολύμανση χεριών κατά την είσοδο στην Εταιρεία, τοποθέτηση αντισηπτικών υγρών σε όλους τους ορόφους της Εταιρείας,

- συστάσεις για συχνή και σχολαστική τήρηση των κανόνων ατομικής υγιεινής (πλύσιμο χεριών, χρήση αντισηπτικού, χρήση μάσκας, αποφυγή χειραψιών με συναδέλφους ή/και επισκέπτες, απαγόρευση χρήσης της υποδοχής της Εταιρείας για παραλαβή προσωπικών φακέλων/δεμάτων, περιορισμός delivery και take – away),

- παραμονή του συνόλου της εταιρικής αλληλογραφίας σε ειδικά διαμορφωμένο χώρο της υποδοχής για χρονικό διάστημα 24 τουλάχιστον ωρών,

- περιορισμός των ταξιδιών στα απολύτως αναγκαία και λήψη σχετικής εγκρίσεως από την αρμόδια Διεύθυνση της Εταιρείας,

- διενέργεια συναντήσεων προσωπικού και συνεδριάσεων των εταιρικών οργάνων χωρίς φυσική παρουσία με χρήση ηλεκτρονικών ή οπτικοακουστικών μέσων (πχ. τηλεδιάσκεψη),

- σε περίπτωση απουσίας εργαζομένου λόγω ασθένειας, αναγκαία πριν την επιστροφή στην

εργασία, η ιατρική εξέταση και η προσκόμιση σχετικής βεβαίωσης,

- σε περίπτωση εμφάνισης συμπτωμάτων βήχα/πυρετού/δύσπνοιας/καταβολής δυνάμεων/ανοσμίας/αγευσίας ή επαφής με ύποπτο/πιθανό/επιβεβαιωμένο κρούσμα, παραμονή σε κατ' οίκον περιορισμό, ενημέρωση του Ε.Ο.Δ.Υ. και ιατρική αξιολόγηση,

- διαρκής παρακολούθηση της ρευστότητας της Εταιρείας, επί σκοπώ εμπρόθεσμης και προσήκουσας εκπλήρωσης των υποχρεώσεών της,

- αξιολόγηση του συνόλου των διαθέσιμων χρηματοοικονομικών επιλογών και χρήση, εφόσον παραστεί ανάγκη, των μέτρων στήριξης που θέσπισε η ελληνική πολιτεία για την διευκόλυνση των επιχειρήσεων,

- εξασφάλιση χρηματοδότησης από συνεργαζόμενα πιστωτικά ιδρύματα.

Γ. Εκτίμηση της επίδρασης της πανδημίας στο μέλλον

1. Κατά την παρούσα χρονική στιγμή, η πλήρης εξέλιξη του δεύτερου κύματος της πανδημίας και οι προτάσεις αλλά και αποφάσεις περί επιβολής εκ νέου αυστηρών περιοριστικών μέτρων τόσο σε εθνικό όσο και σε ευρωπαϊκό επίπεδο, σε συνδυασμό με την δραστηριοποίηση του Ομίλου σε περιοχές της Ευρώπης και της Ασίας, καθιστούν οιαδήποτε εκτίμηση αναφορικά με την πιθανή επίδραση της πανδημίας στην εμπορική δραστηριότητα και στα οικονομικά αποτελέσματα της Εταιρείας και του Ομίλου επισφαλή και αβέβαιη.

2. Σε κάθε περίπτωση πάντως, με βάση τα μέτρα που έχουν ληφθεί, τις εν εξελίξει συνεργασίες του Ομίλου και τις υλοποιήσεις των έργων που έχουν αναληφθεί, ούτε ο Όμιλος ούτε κάποια επί μέρους δραστηριότητα αυτού αντιμετωπίζουν ενδεχόμενη ή επαπειλούμενη περίπτωση διακοπής δραστηριότητας (going concern).

3. Η ελεγχόμενη χρηματοοικονομική έκθεση του Ομίλου, η σημαντική ποιοτική και προϊοντική του διαφοροποίηση, σε συνδυασμό με την διαρκή εξέλιξη και αναβάθμιση των προϊόντων του, αλλά και η διεύρυνση της παρουσίας του Ομίλου σε νέες γεωγραφικές αγορές, αποτελούν τα κύρια εφόδια που διαθέτει για την ελαχιστοποίηση των αρνητικών συνεπειών της πρωτοφανούς υγειονομικής κρίσης και επιτρέπουν στη Διοίκηση να παραμένει συγκρατημένα αισιόδοξη ως προς την επίτευξη θετικών αποτελεσμάτων στο σύνολο της τρέχουσας χρήσεως.

Νέα Σμύρνη, 3 Νοεμβρίου 2020

Για την «PROFILE SYSTEMS & SOFTWARE A.E.»

RSS Feed: DOLAnnouncements
Posted on: 03 November 2020 16:25
Author: PROFILE A.E.B.E.
Subject: Profile: Νέα έκδοση του Axia με προηγμένες λειτουργίες Onboarding και δυναμικό Client Portal

Full article link: http://dev-www1.helex.gr:8080/el/web/guest/companies-announcements-full-content/-/asset_publisher/bMe2sOcNyQuy/content/id/5587118

Αθήνα, 3 Νοεμβρίου 2020: Η Profile Software, κορυφαία εταιρεία ανάπτυξης χρηματοοικονομικού λογισμικού, παρουσιάζει τη νέα έκδοση του Axia Suite, που περιλαμβάνει προηγμένες λειτουργικότητες για την ολοκληρωμένη κάλυψη των αυξανόμενων απαιτήσεων της αγοράς σε απομακρυσμένη πρόσβαση και on-boarding πελατών, καθώς και νέου δυναμικού client portal προσφέροντας αυτοματοποιημένες διαδικασίες, με ασφάλεια, ειδικά στον τομέα του wealth, asset και fund management.

Η omni-channel πλατφόρμα επενδύσεων Axia, εμπλουτίζεται διαρκώς με λειτουργίες που προσφέρουν ανταγωνιστικότητα στους οργανισμούς του κλάδου, λαμβάνοντας υπόψη τις τρέχουσες και μελλοντικές ανάγκες. Η παρούσα κατάσταση απαιτεί ολοένα και περισσότερο την εφαρμογή της τηλεργασίας, της απομακρυσμένης επικοινωνίας και networking. Κατά συνέπεια, η προσέλκυση νέων πελατών μέσω άμεσων διαδικασιών γίνεται ανταγωνιστικό πλεονέκτημα για τις εταιρείες του χώρου. Η συγκεκριμένη τάση αναμένεται να ενισχυθεί περισσότερο τους επόμενους μήνες με πλήρως ψηφιακή (digital) online πρόσβαση σε client portal καθώς και αυτοματοποιημένο on-boarding.

Η νέα έκδοση υποστηρίζει πλήρως αυτοματοποιημένα βήματα για τον πιθανό πελάτη ώστε να δημιουργήσει το κατάλληλο περιβάλλον για πιο εύκολη, γρήγορη και ασφαλή εγγραφή, αποκτώντας άμεση πρόσβαση στις υπηρεσίες επενδύσεων. Η λύση μπορεί να υλοποιηθεί ανεξάρτητα ή ως μέρος των υφιστάμενων συστημάτων προσφέροντας ένα μοντέρνο, ψηφιακό εργαλείο για financial advisors, funds distributors, wealth managers και private banking relationship managers. Παράλληλα ενισχύει τη διαδικασία onboarding με ασφάλεια και πλήρη συμμόρφωση με τις κανονιστικές οδηγίες ή την εσωτερική πολιτική της εταιρείας.

Η Profile επενδύει συστηματικά στην ανάπτυξη καινοτόμων λύσεων για τον κλάδο ώστε να επιτρέψει στους επαγγελματίες και στους πελάτες τους τη βέλτιστη επικοινωνία και διαχείριση χαρτοφυλακίων σε απαιτητικές συνθήκες. Αξίζει να σημειωθεί ότι το Axia πρόσφατα επιλέχθηκε από επενδυτικές εταιρείες σε χώρες όπως η Ρωσία, το Ηνωμένο Βασίλειο, τα Ηνωμένα Αραβικά Εμιράτα, η Κύπρος, κ.ά.

RSS Feed: DOLAnnouncements
Posted on: 03 November 2020 16:50
Author: ΜΟΤΟΡ ΟΪΛ Α.Ε.
Subject: Ρυθμιζόμενη Πληροφορία (Κανονισμός ΕΕ 596/2014:
Γνωστοποίηση χρηματιστηριακής συναλλαγής)

Full article link: http://dev-www1.helex.gr:8080/el/web/guest/companies-announcements-full-content/-/asset_publisher/bMe2sOcNyQuy/content/id/5587180

Ανακοινώνεται ότι στις 30 Οκτωβρίου 2020 η κα Ζωγοπούλου Παναγιώτα, σύζυγος του κου Γιώργου Προυσανίδη, προέβη σε αγορά 1.000 μετοχών εκδόσεως ΜΟΤΟΡ ΟΪΛ (ΕΛΛΑΣ) ΔΙΥΛΙΣΤΗΡΙΑ ΚΟΡΙΝΘΟΥ Α.Ε. συνολικής αξίας ΕΥΡΩ 7.832,00.

Ο κος Γιώργος Προυσανίδης είναι ο Νομικός Σύμβουλος της Εταιρείας.

Η παρούσα ανακοίνωση εκδίδεται σύμφωνα με το άρθρο 19 του Κανονισμού ΕΕ 596/2014.

Μαρούσι, 3/11/2020

Το Διοικητικό Συμβούλο

RSS Feed: DOLAnnouncements
Posted on: 03 November 2020 17:29
Author: Π. ΠΕΤΡΟΠΟΥΛΟΣ Α.Ε.Β.Ε.
Subject: ΑΝΑΚΟΙΝΩΣΗ ΠΕΡΙ ΣΧΟΛΙΑΣΜΟΥ ΟΙΚΟΝΟΜΙΚΩΝ ΚΑΤΑΣΤΑΣΕΩΝ/
ΕΚΘΕΣΕΩΝ

Full article link: http://dev-www1.helex.gr:8080/el/web/guest/companies-announcements-full-content/-/asset_publisher/bMe2sOcNyQuy/content/id/5587270

[Αποτελέσματα 9μήνου 2020](#)

RSS Feed: DOLAnnouncements
Posted on: 03 November 2020 17:36
Author: ΕΛΛΗΝΙΚΑ ΧΡΗΜΑΤΙΣΤΗΡΙΑ Α.Ε.
Subject: Συναλλαγές της Eurobank Equities

Full article link: http://dev-www1.helex.gr:8080/el/web/guest/companies-announcements-full-content/-/asset_publisher/bMe2sOcNyQuy/content/id/5587288

Η Εταιρία Ελληνικά Χρηματιστήρια-Χρηματιστήριο Αθηνών Α.Ε. Συμμετοχών (ATHEX) ανακοινώνει με βάση τις διατάξεις του αρ. 6 της απόφασης 3/347/12.7.2005 της Επιτροπής Κεφαλαιαγοράς και του Κανονισμού (ΕΕ) 596/2014 ότι η Eurobank Equities Α.Ε.Π.Ε.Υ. την ενημέρωσε ότι πραγματοποίησε τις εξής συναλλαγές:

α/α	Ημερομηνία γνωστοποίησης στην ATHEX	Ημερομηνία συναλλαγής	Είδος συναλ.	Ποσότητα	Χρηματοπιστωτικό μέσο	Συνολική αξία (ευρώ)
1	02.11.2020	30.10.2020	Αγορά	1.495	Μετοχές ΕΧΑΕ (κο)	3.702,60
2	02.11.2020	30.10.2020	Πώληση	1.042	Μετοχές ΕΧΑΕ (κο)	2.657,10
3	03.11.2020	02.11.2020	Πώληση	195	Μετοχές ΕΧΑΕ (κο)	492,38

Η Eurobank Equities Α.Ε.Π.Ε.Υ. πραγματοποίησε τις ανωτέρω συναλλαγές λόγω της ειδικής διαπραγμάτευσης που έχει αναλάβει στην αγορά παραγώγων σε Συμβόλαια Μελλοντικής Εκπλήρωσης (ΣΜΕ) με υποκείμενο τίτλο τη μετοχή της εταιρίας (σύμβολο μετοχής: ΕΧΑΕ).

Η γνωστοποίηση εκ μέρους της Eurobank Equities Α.Ε.Π.Ε.Υ. προς την εταιρεία και ακολούθως από την εταιρία προς τις αρχές της Κεφαλαιαγοράς, γίνεται επειδή ο κ. Κωνσταντίνος Βασιλείου είναι μη εκτελεστικό μέλος του Δ.Σ. της Eurobank Equities Α.Ε.Π.Ε.Υ. ενώ κατέχει ταυτόχρονα τη θέση του Μη Εκτελεστικού Μέλους του Δ.Σ. της ATHEX (υπόχρεο πρόσωπο με βάση το Ν.3340/2005).

RSS Feed: DOLAnnouncements
Posted on: 03 November 2020 17:38
Author: ΕΙΔΗΣΕΟΦΩΝΙΚΗ ΕΛΛΑΣ Α.Ε.Ε.
Subject: ΑΝΑΚΟΙΝΩΣΗ ΒΑΣΕΙ Ν. 3461/2006

Full article link: http://dev-www1.helex.gr:8080/el/web/guest/companies-announcements-full-content/-/asset_publisher/bMe2sOcNyQuy/content/id/5587320

Ανακοίνωση σύμφωνα με τις διατάξεις

του άρθρου 24 παράγραφος 2 του Νόμου 3461/2006

Σύμφωνα με τις διατάξεις του άρθρου 24 παράγραφος 2 του Νόμου 3461/2006, όπως ισχύει, και έπειτα από την υποβολή την 24.06.2020 της υποχρεωτικής δημόσιας πρότασης από την εταιρία «ΑΝΚΟΣΤΑΡ ΕΛΛΑΣ ΣΥΜΜΕΤΟΧΩΝ – ΠΑΡΟΧΗΣ ΥΠΗΡΕΣΙΩΝ ΜΟΝΟΠΡΟΣΩΠΗ ΑΝΩΝΥΜΗ ΕΤΑΙΡΕΙΑ» (ο «**Προτείνων**») για την απόκτηση του συνόλου των κοινών, ονομαστικών, μετά ψήφου μετοχών της εταιρίας «ΕΙΔΗΣΕΟΦΩΝΙΚΗ ΕΛΛΑΣ - ΑΝΩΝΥΜΗ ΕΜΠΟΡΙΚΗ ΕΤΑΙΡΕΙΑ - ΥΠΗΡΕΣΙΕΣ ΤΗΛΕΧΟΠΛΗΡΟΦΟΡΗΣΗΣ - ΟΛΟΚΛΗΡΩΜΕΝΕΣ ΥΠΗΡΕΣΙΕΣ ΠΛΗΡΟΦΟΡΙΚΗΣ ΚΑΙ ΕΠΙΚΟΙΝΩΝΙΩΝ» (η «**Εταιρία**»), που δεν κατέχει ο Προτείνων και τα συντονισμένα με αυτόν πρόσωπα, γνωστοποιούνται τα κατωτέρω:

1. Ο Προτείνων προέβη μέσω του Χρηματιστηρίου Αθηνών στις ακόλουθες αποκτήσεις μετοχών της Εταιρίας:

- Κατά την 02.11.2020, ο Προτείνων απέκτησε 448.029 κοινές, ονομαστικές, μετοχές της Εταιρίας που αντιστοιχούν σε ποσοστό 1,61% του συνόλου των μετοχών και των δικαιωμάτων ψήφου της Εταιρίας. Η τιμή απόκτησης των παραπάνω μετοχών ήταν 0,47 Ευρώ ανά μετοχή, ήτοι συνολικά 210.573,63 Ευρώ και
- Κατά την 03.11.2020, ο Προτείνων απέκτησε 15.850 κοινές, ονομαστικές, μετοχές της Εταιρίας που αντιστοιχούν σε ποσοστό 0,06% του συνόλου των μετοχών και των δικαιωμάτων ψήφου της Εταιρίας. Η τιμή απόκτησης των παραπάνω μετοχών ήταν 0,47 Ευρώ ανά μετοχή, ήτοι συνολικά 7.449,50 Ευρώ.

2. Κατόπιν των ανωτέρω αποκτήσεων, ο Προτείνων κατέχει πλέον συνολικά άμεσα 7.285.334 μετοχές.

Αφού ληφθούν υπόψη οι ανωτέρω αποκτήσεις, ο Προτείνων και τα πρόσωπα που ενεργούν

συντονισμένα με αυτόν, ήτοι: (i) οι κ.κ. Γεώργιος Θεοδόσης Μαλιούρης, κα Τερέζα Θεοδόση και Ευστράτιος Απέργης (οι «**Βασικοί Μέτοχοι**»), ως πρόσωπα που έχουν από κοινού τον έλεγχο του Προτείνοντα, και (ii) τα πρόσωπα που ελέγχονται από τους Βασικούς Μετόχους και κατέχουν μετοχές της Εταιρίας, ήτοι η PULCLAIR COMPANY LTD, η οποία ελέγχεται και ανήκει κατά 100% στον Γεώργιο Θεοδόση – Μαλιούρη και η PANFORCE LIMITED, η οποία ελέγχεται και ανήκει κατά 100% στον Ευστράτιο Απέργη και η ANCOSTAR HOLDINGS LIMITED, 100% μητρική εταιρεία του Προτείνοντα η οποία ελέγχεται και ανήκει στους Βασικούς Μετόχους (κατά 52,75% στον Γεώργιο Θεοδόση – Μαλιούρη, 20,15% στην Τερέζα Θεοδόση του Γεωργίου και 27,10% στον Ευστράτιο Απέργη) και (iii) τα εξής πρόσωπα που ελέγχονται από τους Βασικούς Μετόχους και δεν κατέχουν μετοχές ή δεν ανήκουν στον όμιλο της Εταιρίας: 1. ΛΕΒΑΝΤΕ ΦΕΡΡΙΣ ΝΑΥΤΙΚΗ ΕΤΑΙΡΕΙΑ, 2. ΛΕΒΑΝΤΕ ΦΕΡΡΙΣ ΙΙΙ ΝΑΥΤΙΚΗ ΕΤΑΙΡΕΙΑ, 3. ΙΟΝΙΣΣΟΣ ΦΕΡΡΙΣ ΝΑΥΤΙΚΗ ΕΤΑΙΡΕΙΑ, 4. ΙΟΝΙΣΣΟΣ ΦΕΡΡΙΣ ΙΙΙ ΝΑΥΤΙΚΗ ΕΤΑΙΡΕΙΑ, 5. ΛΕΒΑΝΤΕ ΦΕΡΡΙΣ V ΝΑΥΤΙΚΗ ΕΤΑΙΡΕΙΑ, 6. ΛΕΒΑΝΤΕ ΦΕΡΡΙΣ ΓΚΡΟΥΠ (κοινοπραξία των υπό 1, 2, 3 4 και 5 ναυτικών εταιρειών), 7. LEVANTE PROPERTIES ΙΔΙΩΤΙΚΗ ΚΕΦΑΛΑΙΟΥΧΙΚΗ ΕΤΑΙΡΕΙΑ, 8. Ε. Απέργης – Μ.Ε. Δημητροκάλλη Ιδιωτική Κεφαλαιουχική Εταιρεία, 9. ΑΘΗΝΑΪΚΗ ΚΤΗΜΑΤΟΕΜΠΟΡΙΚΗ ΑΝΩΝΥΜΗ ΤΕΧΝΙΚΗ ΕΤΑΙΡΕΙΑ, και 10. Ramani Company Limited, κατέχουν συνολικά 22.622.436 μετοχές που αντιπροσωπεύουν περίπου το 81,24% των δικαιωμάτων ψήφου της Εταιρίας.

RSS Feed: DOLAnnouncements
Posted on: 03 November 2020 17:41
Author: ΕΙΔΗΣΕΟΦΩΝΙΚΗ ΕΛΛΑΣ Α.Ε.Ε.
Subject: ΑΝΑΚΟΙΝΩΣΗ ΡΥΘΜΙΖΟΜΕΝΗΣ ΠΛΗΡΟΦΟΡΙΑΣ ΤΟΥ Ν.
3556/2007: Γνωστοποίηση συναλλαγών

Full article link: http://dev-www1.helex.gr:8080/el/web/guest/companies-announcements-full-content/-/asset_publisher/bMe2sOcNyQuy/content/id/5587352

Ανακοίνωση ρυθμιζόμενης πληροφορίας Ν. 3556/2007

Γνωστοποιείται, σύμφωνα με το Ν.3556/2007 και το άρθρο 19 του Κανονισμού 596/2014, ότι η εταιρία «ΑΝΚΟΣΤΑΡ ΕΛΛΑΣ ΣΥΜΜΕΤΟΧΩΝ – ΠΑΡΟΧΗΣ ΥΠΗΡΕΣΙΩΝ ΜΟΝΟΠΡΟΣΩΠΗ ΑΝΩΝΥΜΗ ΕΤΑΙΡΕΙΑ», πρόσωπο που έχει στενό δεσμό με i) τον κ. Γεώργιο Θεοδόση Μαλιούρη, Πρόεδρο του ΔΣ της εταιρίας «ΕΙΔΗΣΕΟΦΩΝΙΚΗ ΕΛΛΑΣ - ΑΝΩΝΥΜΗ ΕΜΠΟΡΙΚΗ ΕΤΑΙΡΕΙΑ - ΥΠΗΡΕΣΙΕΣ ΤΗΛΕΧΟΠΛΗΡΟΦΟΡΗΣΗΣ - ΟΛΟΚΛΗΡΩΜΕΝΕΣ ΥΠΗΡΕΣΙΕΣ ΠΛΗΡΟΦΟΡΙΚΗΣ ΚΑΙ ΕΠΙΚΟΙΝΩΝΙΩΝ» (η «**Εταιρία**»), ii) την κα Τερέζα Θεοδόση, Αντιπρόεδρο του ΔΣ της Εταιρίας και iii) τον κ. Ευστράτιο Απέργη, Διευθύνοντα Σύμβουλο της Εταιρίας, προέβη μέσω του Χρηματιστηρίου Αθηνών στις ακόλουθες αποκτήσεις μετοχών της Εταιρίας:

- Κατά την 02.11.2020 απέκτησε 448.029 κοινές, ονομαστικές, μετοχές εκδόσεως της Εταιρίας, συνολικής αξίας 210.573,63 ευρώ ή αξία 0,47 ευρώ ανά μετοχή και
- Κατά την 03.11.2020 απέκτησε 15.850 κοινές, ονομαστικές, μετοχές εκδόσεως της Εταιρίας, συνολικής αξίας 7.449,50 ευρώ ή αξία 0,47 ευρώ ανά μετοχή.

RSS Feed: DOLAnnouncements
Posted on: 03 November 2020 17:47
Author: PROFILE A.E.B.E.
Subject: ΓΝΩΣΤΟΠΟΙΗΣΗ ΑΓΟΡΑΣ ΙΔΙΩΝ ΜΕΤΟΧΩΝ

Full article link: http://dev-www1.helex.gr:8080/el/web/guest/companies-announcements-full-content/-/asset_publisher/bMe2sOcNyQuy/content/id/5587362

Η Διοίκηση της Ανώνυμης Εταιρείας με την επωνυμία «PROFILE ΑΝΩΝΥΜΟΣ ΕΜΠΟΡΙΚΗ ΚΑΙ ΒΙΟΜΗΧΑΝΙΚΗ ΕΤΑΙΡΕΙΑ ΠΛΗΡΟΦΟΡΙΚΗΣ» και το διακριτικό τίτλο «PROFILE SYSTEMS & SOFTWARE A.E.» (εφεξής «Εταιρεία»), κατ' εφαρμογή της κείμενης νομοθεσίας και ειδικότερα του άρθρου 49 του ν. 4548/2018, του Κανονισμού (ΕΕ) 596/2014 του Ευρωπαϊκού Κοινοβουλίου και του Συμβουλίου της 16^{ης} Απριλίου 2014 και του κατ' εξουσιοδότηση Κανονισμού (ΕΕ) 1052/2016 της Ευρωπαϊκής Επιτροπής και στο πλαίσιο της ορθής, έγκυρης και έγκαιρης ενημέρωσης του επενδυτικού κοινού, γνωστοποιεί ότι την 2^η Νοεμβρίου 2020 η Εταιρεία προέβη στην αγορά 800 ιδίων μετοχών με μέση τιμή κτήσης 3,6350 Ευρώ ανά μετοχή και συνολική αξία συναλλαγής 2.908,00 Ευρώ και την 3^η Νοεμβρίου 2020 η Εταιρεία προέβη στην αγορά 2.596 ιδίων μετοχών με μέση τιμή κτήσης 3,6577 Ευρώ ανά μετοχή και συνολική αξία συναλλαγής 9.495,40 Ευρώ, σε εκτέλεση της από 07.05.2020 απόφασης της Τακτικής Γενικής Συνέλευσης των μετόχων της Εταιρείας και της από 02.06.2020 σχετικής αποφάσεως του Διοικητικού Συμβουλίου αυτής, δυνάμει της οποίας αποφασίσθηκε η έναρξη εφαρμογής του προγράμματος αγοράς ιδίων μετοχών.

RSS Feed: DOLAnnouncements
Posted on: 03 November 2020 17:59
Author: PROFILE A.E.B.E.
Subject: Αναστολή Προγράμματος Αγοράς Ιδίων Μετοχών

Full article link: http://dev-www1.helex.gr:8080/el/web/guest/companies-announcements-full-content/-/asset_publisher/bMe2sOcNyQuy/content/id/5587373

Η Διοίκηση της Ανώνυμης Εταιρείας με την επωνυμία «PROFILE ΑΝΩΝΥΜΟΣ ΕΜΠΟΡΙΚΗ ΚΑΙ ΒΙΟΜΗΧΑΝΙΚΗ ΕΤΑΙΡΕΙΑ ΠΛΗΡΟΦΟΡΙΚΗΣ» και το διακριτικό τίτλο «PROFILE SYSTEMS & SOFTWARE A.E.» (εφεξής «Εταιρεία»), κατ' εφαρμογή της κείμενης νομοθεσίας και της από 03.11.2020 απόφασης του Διοικητικού Συμβουλίου της Εταιρείας, στο πλαίσιο της ορθής, έγκυρης και έγκαιρης ενημέρωσης του επενδυτικού κοινού γνωστοποιεί ότι αναστέλλει το πρόγραμμα αγοράς ιδίων μετοχών της από 07.05.2020 απόφασης της ετήσιας Τακτικής Γενικής Συνέλευσης των μετόχων της Εταιρείας.

Σημειώνεται ότι η Εταιρεία κατέχει, δυνάμει των από 11.05.2018 και 07.05.2020 αποφάσεων των Γενικών Συνελεύσεων 200.700 μετόχων αυτής, ίδιες μετοχές που αντιστοιχούν σε ποσοστό 1,70% του καταβεβλημένου μετοχικού κεφαλαίου της.

Νέα Σμύρνη, 3 Νοεμβρίου 2020

Για την Εταιρεία

RSS Feed: DOLAnnouncements
Posted on: 03 November 2020 18:02
Author: ΕΛΛΗΝΙΚΑ ΧΡΗΜΑΤΙΣΤΗΡΙΑ Α.Ε.
Subject: Φορολογικό πιστοποιητικό για την χρήση 2019

Full article link: http://dev-www1.helex.gr:8080/el/web/guest/companies-announcements-full-content/-/asset_publisher/bMe2sOcNyQuy/content/id/5587383

Η Εταιρεία Ελληνικά Χρηματιστήρια-Χρηματιστήριο Αθηνών Α.Ε. Συμμετοχών (ATHEX) ενημερώνει το επενδυτικό κοινό ότι έλαβε φορολογικό πιστοποιητικό με συμπέρασμα χωρίς επιφύλαξη μετά την ολοκλήρωση του ειδικού φορολογικού ελέγχου, που διενεργήθηκε από τους νόμιμους ελεγκτές, για τη χρήση 2019.

Φορολογικό πιστοποιητικό χωρίς επιφύλαξη για τη χρήση 2019 έλαβαν επίσης και οι θυγατρικές Εταιρεία Εκκαθάρισης Συναλλαγών Χρηματιστηρίου Αθηνών Α.Ε. (ATHEXClear) και Ελληνικό Κεντρικό Αποθετήριο Τίτλων Α.Ε. (ATHEXCSD).

RSS Feed: DOLAnnouncements
Posted on: 03 November 2020 18:14
Author: PROFILE A.E.B.E.
Subject: Πρόθεση Πώλησης Ιδίων μετοχών

Full article link: http://dev-www1.helex.gr:8080/el/web/guest/companies-announcements-full-content/-/asset_publisher/bMe2sOcNyQuy/content/id/5587393

Η Διοίκηση της Ανώνυμης Εταιρείας με την επωνυμία «PROFILE ΑΝΩΝΥΜΟΣ ΕΜΠΟΡΙΚΗ ΚΑΙ ΒΙΟΜΗΧΑΝΙΚΗ ΕΤΑΙΡΕΙΑ ΠΛΗΡΟΦΟΡΙΚΗΣ» και το διακριτικό τίτλο «PROFILE SYSTEMS & SOFTWARE A.E.» (εφεξής «Εταιρεία»), κατ' εφαρμογή της κείμενης νομοθεσίας και της από 03.11.2020 απόφασης του Διοικητικού Συμβουλίου της Εταιρείας, στο πλαίσιο της ορθής, έγκυρης και έγκαιρης ενημέρωσης του επενδυτικού κοινού γνωστοποιεί ότι προτίθεται να προβεί σε πώληση έως 200.700 ιδίων μετοχών που κατέχει, οι οποίες αντιστοιχούν σε ποσοστό 1,70% του καταβλημένου μετοχικού κεφαλαίου αυτής.

Η πώληση των ως άνω ιδίων μετοχών θα πραγματοποιηθεί μέσω ιδιωτικής τοποθέτησης την 04.11.2020.

Νέα Σμύρνη, 3 Νοεμβρίου 2020

Για την Εταιρεία

RSS Feed: DOLAnnouncements
Posted on: 04 November 2020 09:19
Author: AUTOHELLAS A.T.E.E.
Subject: ΑΓΟΡΑ ΙΔΙΩΝ ΜΕΤΟΧΩΝ

Full article link: http://dev-www1.helex.gr:8080/el/web/guest/companies-announcements-full-content/-/asset_publisher/bMe2sOcNyQuy/content/id/5587768

AUTOHELLAS ATEE: ΑΝΑΚΟΙΝΩΣΗ ΑΓΟΡΑΣ ΙΔΙΩΝ ΜΕΤΟΧΩΝ

Η AUTOHELLAS ATEE (η **Εταιρεία**) ανακοινώνει στο Επενδυτικό Κοινό ότι, σύμφωνα με το άρθρο 49 του Ν. 4548/2018 και σε υλοποίηση των αποφάσεων της Ετήσιας Τακτικής Γενικής Συνέλευσης των Μετόχων της (συνεδρίαση 15.07.2020), και της από 23^η Ιουλίου 2020 απόφασης του Διοικητικού Συμβουλίου, προέβη στις 03/11/2020, μέσω του μέλους του Χρηματιστηρίου Αθηνών EUROXX Χρηματιστηριακή Α.Ε.Π.Ε.Υ., σε αγορά 10.480 Ιδίων Μετοχών με μέση τιμή κτήσης 3,794 ευρώ ανά μετοχή και συνολική αξία συναλλαγής 39.769,98 ευρώ.

Μετά και την προαναφερόμενη απόκτηση, η Εταιρεία κατέχει συνολικά 543.923 ίδιες μετοχές που αντιπροσωπεύουν ποσοστό 1,113% του συνόλου των μετοχών της Εταιρείας.

Η παρούσα ανακοίνωση εκδίδεται σύμφωνα με τον Κανονισμό (ΕΕ) αριθ. 596/2014 του Ευρωπαϊκού Κοινοβουλίου και του Συμβουλίου της 16ης Απριλίου 2014 και τον κατ'εξουσιοδότηση Κανονισμό (ΕΕ) 2016/1052 της Επιτροπής της 8ης Μαρτίου 2016

RSS Feed: DOLAnnouncements
Posted on: 04 November 2020 09:24
Author: ΜΥΤΙΛΗΝΑΙΟΣ Α.Ε.
Subject: Απόκτηση Ιδίων Μετοχών

Full article link: http://dev-www1.helex.gr:8080/el/web/guest/companies-announcements-full-content/-/asset_publisher/bMe2sOcNyQuy/content/id/5587800

Απόκτηση Ιδίων Μετοχών

[Απόκτηση Ιδίων Μετοχών](#)

RSS Feed: DOLAnnouncements
Posted on: 04 November 2020 09:26
Author: ΜΥΤΙΛΗΝΑΙΟΣ Α.Ε.
Subject: Ανακοίνωση ρυθμιζόμενης πληροφορίας Ν. 3556/2007

Full article link: http://dev-www1.helex.gr:8080/el/web/guest/companies-announcements-full-content/-/asset_publisher/bMe2sOcNyQuy/content/id/5587818

ΜΥΤΙΛΗΝΑΙΟΣ Α.Ε.

Ανακοίνωση ρυθμιζόμενης πληροφορίας Ν. 3556/2007

Η ΜΥΤΙΛΗΝΑΙΟΣ Α.Ε. (η «Εταιρεία»), σύμφωνα με τις διατάξεις του Ν. 3556/2007 και του Κανονισμού (ΕΕ) 596/2014 του Ευρωπαϊκού Κοινοβουλίου και του Συμβουλίου για την κατάχρηση της αγοράς, ανακοινώνει ότι η Gioralex Holdings Limited, νομικό πρόσωπο συνδεδεμένο με τον κ. Νίκο Παπαπέτρου, Γενικό Διευθυντή του Τομέα Ανάπτυξης Ανανεώσιμων Πηγών και Αποθήκευσης Ενέργειας της Εταιρείας, σύμφωνα με την από 3.11.2020 γνωστοποίηση προς την Εταιρεία, προέβη την 3.11.2020 σε αγορά 15.000 κοινών ονομαστικών μετοχών της Εταιρείας, συνολικής αξίας 141.000,00 ευρώ.

RSS Feed: DOLAnnouncements
Posted on: 04 November 2020 09:45
Author: ΦΙΛΙΠΠΟΣ ΝΑΚΑΣ Α.Β.Ε.Τ.Ε.
Subject: ΑΝΑΚΟΙΝΩΣΗ ΓΙΑ ΤΗΝ ΠΡΟΑΝΑΓΓΕΛΙΑ ΓΕΝΙΚΗΣ ΣΥΝΕΛΕΥΣΗΣ

Full article link: http://dev-www1.helex.gr:8080/el/web/guest/companies-announcements-full-content/-/asset_publisher/bMe2sOcNyQuy/content/id/5587828

ΦΙΛΙΠΠΟΣ ΝΑΚΑΣ Α.Β.Ε.Τ.Ε.

(ΑΡ. Μ.Α.Ε 3769/06/Β/86/68)

ΑΡ. ΓΕΜΗ 327701000

ΠΡΟΣΚΛΗΣΗ ΤΩΝ ΜΕΤΟΧΩΝ ΣΕ ΤΑΚΤΙΚΗ ΓΕΝΙΚΗ ΣΥΝΕΛΕΥΣΗ

Σύμφωνα με το Νόμο και το Καταστατικό της εταιρείας, καλούνται οι μέτοχοι της εταιρείας:

- Σε Τακτική Γενική Συνέλευση, που θα πραγματοποιηθεί στις **25 Νοεμβρίου 2020** ημέρα **Τετάρτη** και ώρα **09:00 π.μ.** στα γραφεία της έδρας της εταιρείας στο **19^ο χλμ. Λεωφ. Λαυρίου, Παιανία Αττικής.**
- Σε περίπτωση μη επίτευξης της απαιτούμενης για όλα τα θέματα της ημερήσιας διάταξης απαρτίας του 1/5 του μετοχικού κεφαλαίου στην άνω Τακτική Γενική Συνέλευση, σε **Επαναληπτική Τακτική Γενική Συνέλευση**, που θα πραγματοποιηθεί στις **7 Δεκεμβρίου 2020** ημέρα **Δευτέρα** και ώρα **09:00** στα γραφεία της έδρας της εταιρείας στο **19^ο χλμ. Λεωφ. Λαυρίου, Παιανία Αττικής**, χωρίς να δημοσιευτεί νεώτερη πρόσκληση.

Οι μέτοχοι καλούνται για συζήτηση και λήψη αποφάσεων επί των κάτωθι θεμάτων της ημερήσιας διάταξης:

1. Υποβολή και έγκριση της ετήσιας Οικονομικής Έκθεσης της Εταιρείας και του Ομίλου της εταιρικής χρήσης 2020 (01.07.2019 - 30.06.2020) μετά των ετήσιων Χρηματοοικονομικών Καταστάσεων (εταιρικών και ενοποιημένων) της εν λόγω εταιρικής χρήσεως καθώς και των σχετικών ετήσιων Εκθέσεων του Διοικητικού Συμβουλίου και των Ελεγκτών.
2. Έγκριση συνολικής διαχείρισης κατά το άρθρο 108 του Ν. 4548/2018 της χρήσεως 01.07.2019 – 30.06.2020 καθώς και απαλλαγή των Ελεγκτών από κάθε ευθύνη.

3. Έγκριση αμοιβών κατά το άρθρο 109 του Ν. 4548/2018, που χορηγήθηκαν στα μέλη του Διοικητικού Συμβουλίου κατά την χρήση 01.07.2019 έως 30.06.2020 και έγκριση πολιτικής αποδοχών για τα μέλη του Διοικητικού Συμβουλίου σύμφωνα με το άρθρο 110 του Ν.4858/2018 και με το άρθρο 49 του Ν. 4587/2018.

4. Εκλογή Ορκωτών Ελεγκτών Λογιστών για τη χρήση 01.07.2020 έως 30.06.2021.

5. Έγκριση διανομής των κερδών.

6. Αύξηση του μετοχικού κεφαλαίου με κεφαλαιοποίηση μέρους του αποθεματικού της διαφοράς υπέρ το άρτιο έως του ποσού των 450.000,00€ με αύξηση της ονομαστικής αξίας της μετοχής.

7. Μείωση του μετοχικού κεφαλαίου με επιστροφή μετρητών στους μετόχους έως του ποσού των 450.000,00€ και μείωση της ονομαστικής αξίας της μετοχής.

8. Τροποποίηση του άρθρου 5 του καταστατικού.

9. Αλλαγή του διακριτικού τίτλου της εταιρείας “Nakas Paper” σε “Nakas Concept” και τροποποίηση του άρθρου 1 του καταστατικού.

10. Διάφορα θέματα – ανακοινώσεις.

α. Δικαίωμα Συμμετοχής και Ψήφου στην Τακτική Γενική Συνέλευση:

Στην Τακτική Γενική Συνέλευση δικαιούται να συμμετέχει και να ψηφίζει κάθε μέτοχος. Κάθε μετοχή της εταιρείας παρέχει δικαίωμα μίας (1) ψήφου.

Στην Τακτική Γενική Συνέλευση δικαιούται να συμμετέχει όποιος εμφανίζεται ως μέτοχος στα αρχεία του Συστήματος Άυλων Τίτλων, που διαχειρίζεται η «Ελληνικά Χρηματιστήρια Α.Ε.» (Ε.Χ.Α.Ε.), όπου τηρούνται οι κινητές αξίες (μετοχές) της εταιρείας. Η απόδειξη της μετοχικής ιδιότητας γίνεται με την προσκόμιση σχετικής έγγραφης βεβαίωσης από την «Ελληνικά Χρηματιστήρια Α.Ε.», ή εναλλακτικά, με απευθείας ηλεκτρονική σύνδεση της εταιρείας με τα αρχεία του εν λόγω φορέα. Η ιδιότητα του μετόχου πρέπει να υφίσταται κατά την έναρξη της πέμπτης (5^{ης}) ημέρας πριν από την ημέρα συνεδρίασης της Τακτικής Γενικής Συνέλευσης της 25^{ης} Νοεμβρίου 2020, ήτοι κατά την έναρξη της 20^{ης} Νοεμβρίου 2020 (ημερομηνία καταγραφής) και η σχετική έγγραφη βεβαίωση ή η ηλεκτρονική πιστοποίηση της μετοχικής τους ιδιότητας πρέπει να περιέλθει στην Εταιρεία, το αργότερο 24 ώρες πριν από τη συνεδρίαση της Τακτικής Γενικής Συνέλευσης. Για τη συμμετοχή στην Επαναληπτική Τακτική Γενική Συνέλευση της 7ης Δεκεμβρίου 2020 η ιδιότητα του μετόχου πρέπει να υφίσταται κατά την έναρξη της πέμπτης (5^{ης}) ημέρας πριν από την

ημέρα συνεδρίασης της αρχικής Τακτικής Γενικής Συνέλευσης, ήτοι κατά την 2^α Δεκεμβρίου 2020 (ημερομηνία καταγραφής Τακτικής Γενικής Συνέλευσης) και η σχετική έγγραφη βεβαίωση ή η ηλεκτρονική πιστοποίηση της μετοχικής ιδιότητας αυτού πρέπει να περιέλθει στην εταιρεία το αργότερο 24 ώρες πριν από την ορισθείσα ημερομηνία συνεδρίασης της ως άνω Επαναληπτικής Τακτικής Γενικής Συνέλευσης.

Στην Τακτική Γενική Συνέλευση και στην Επαναληπτική Τακτική Γενική Συνέλευση, δικαίωμα συμμετοχής και ψήφου έχει μόνον όποιος φέρει την ιδιότητα του μετόχου κατά την Ημερομηνία Καταγραφής, ήτοι την 20^η Νοεμβρίου 2020. Σε περίπτωση μη συμμόρφωσης προς τις άνω διατάξεις του άρθρου 124 του Κ.Ν. 4548/2018, ο εν λόγω μέτοχος μετέχει στην Τακτική Γενική Συνέλευση μόνο μετά από άδειά της.

β. Διαδικασία για την άσκηση δικαιώματος ψήφου μέσω αντιπροσώπου/πων:

Ο μέτοχος συμμετέχει στην Τακτική Γενική Συνέλευση της εταιρείας και ψηφίζει είτε αυτοπροσώπως είτε μέσω αντιπροσώπων. Διατάξεις του καταστατικού, οι οποίες περιορίζουν είτε την δι' αντιπροσώπων ενάσκηση των δικαιωμάτων του μετόχου είτε την επιλεξιμότητα των προσώπων που μπορούν να ορίζονται ως αντιπρόσωποι, δεν έχουν ισχύ. Κάθε μέτοχος μπορεί να διορίζει μέχρι τρεις (3) αντιπρόσωπους. Ωστόσο, αν ο μέτοχος κατέχει μετοχές της εταιρείας, οι οποίες εμφανίζονται σε περισσότερους του ενός λογαριασμούς αξιών, ο περιορισμός αυτός δεν εμποδίζει τον μέτοχο να ορίζει διαφορετικούς αντιπρόσωπους για τις μετοχές που εμφανίζονται στον κάθε λογαριασμό αξιών σε σχέση με την Τακτική Γενική Συνέλευση. Αντιπρόσωπος που ενεργεί για περισσότερους μετόχους μπορεί να ψηφίζει διαφορετικά για κάθε μέτοχο. Νομικά πρόσωπα μετέχουν στη γενική συνέλευση ορίζοντας ως εκπροσώπους τους μέχρι τρία (3) φυσικά πρόσωπα. Ο μέτοχος μπορεί να διορίσει αντιπρόσωπο για μία και μόνη γενική συνέλευση ή για όσες συνελεύσεις λάβουν χώρα εντός ορισμένου χρόνου. Ο αντιπρόσωπος ψηφίζει σύμφωνα με τις οδηγίες του μετόχου, εφόσον υφίστανται, και υποχρεούται να αρχειοθετεί τις οδηγίες ψήφου για τουλάχιστον ένα (1) έτος, από την υποβολή του πρακτικού της γενικής συνέλευσης στη δημόσια αρχή, ή εάν η απόφαση υποβάλλεται σε δημοσιότητα από την καταχώρηση αυτής στο Μητρώο Ανωνύμων Εταιρειών. Ο αντιπρόσωπος μετόχου υποχρεούται να γνωστοποιεί στην εταιρεία, πριν από την έναρξη της συνεδρίασης της Τακτικής Γενικής Συνέλευσης, κάθε συγκεκριμένο γεγονός το οποίο μπορεί να είναι χρήσιμο στους μετόχους για την αξιολόγηση του κινδύνου να εξυπηρετήσει ο αντιπρόσωπος άλλα συμφέροντα πλην των συμφερόντων του μετόχου. Σύγκρουση συμφερόντων μπορεί να προκύπτει ιδίως όταν ο αντιπρόσωπος: α) είναι μέτοχος που ασκεί τον έλεγχο της εταιρείας ή είναι άλλο νομικό πρόσωπο η οντότητα η οποία ελέγχεται από το μέτοχο αυτόν, β) είναι μέλος του διοικητικού συμβουλίου ή της εν γένει διοίκησης της εταιρείας ή μετόχου που ασκεί τον έλεγχο της εταιρείας, ή άλλου νομικού προσώπου ή οντότητας που ελέγχεται από μέτοχο ο οποίος ασκεί τον έλεγχο της εταιρείας, γ) είναι υπάλληλος ή ορκωτός ελεγκτής της εταιρείας ή μετόχου που ασκεί τον έλεγχο της εταιρείας, ή άλλου νομικού προσώπου ή οντότητας που ελέγχεται από μέτοχο, ο οποίος ασκεί τον έλεγχο της εταιρείας, δ) είναι σύζυγος ή συγγενής πρώτου βαθμού με ένα από τα φυσικά πρόσωπα που αναφέρονται στις περιπτώσεις α' έως γ'. Ο διορισμός και η ανάκληση αντιπροσώπου του μετόχου γίνεται εγγράφως ή με ηλεκτρονικά μέσα και κοινοποιείται στην εταιρεία, 48 τουλάχιστον ώρες πριν από την ορισθείσα ημερομηνία συνεδρίασης της Τακτικής Γενικής Συνέλευσης, κατά τις εργάσιμες ημέρες και ώρες. Η

εταιρεία έχει καταστήσει διαθέσιμο στην ιστοσελίδα της (www.nakas.gr) στο διαδίκτυο, το έντυπο που χρησιμοποιεί για το διορισμό πληρεξουσίου αντιπροσώπου. Το εν λόγω έντυπο κατατίθεται συμπληρωμένο και υπογεγραμμένο από τον μέτοχο στα Κεντρικά Γραφεία της εταιρείας, στη διεύθυνση 19^ο χλμ. Λεωφ. Λαυρίου, Παιανία Αττικής (Υπηρεσία Εξυπηρέτησης Μετόχων, υπεύθυνη κ. Φιλοθέη Λαψάνη) ή αποστέλλεται ηλεκτρονικά ή με φάξ στο: 210 6686108, 48 ώρες τουλάχιστον πριν από την ημερομηνία της Τακτικής Γενικής Συνέλευσης ή τυχόν Επαναληπτικών αυτής. Ο δικαιούχος μέτοχος καλείται να μεριμνά για την επιβεβαίωση της επιτυχούς αποστολής του εντύπου διορισμού αντιπροσώπου και της παραλαβής του από την εταιρεία, καλώντας στο τηλέφωνο: 210 6686101.

γ. Δικαιώματα Μειοψηφίας των μετόχων.

1) Με αίτηση μετόχων που εκπροσωπούν το ένα εικοστό (1/20) του καταβεβλημένου μετοχικού κεφαλαίου, το Διοικητικό Συμβούλιο υποχρεούται να εγγράψει στην ημερήσια διάταξη της Τακτικής Γενικής Συνέλευσης που έχει ήδη συγκληθεί για την 25^η Νοεμβρίου 2020 πρόσθετα θέματα, εάν η σχετική αίτηση περιέλθει στο Διοικητικό Συμβούλιο δεκαπέντε (15) τουλάχιστον ημέρες πριν από την Τακτική Γενική Συνέλευση, ήτοι μέχρι και την 10^η Νοεμβρίου 2020. Η αίτηση για την εγγραφή πρόσθετων θεμάτων στην ημερήσια διάταξη συνοδεύεται από αιτιολόγηση ή από σχέδιο απόφασης προς έγκριση στην Τακτική Γενική Συνέλευση και η αναθεωρημένη ημερήσια διάταξη δημοσιοποιείται με τον ίδιο τρόπο όπως η προηγούμενη ημερήσια διάταξη δεκατρείς (13) ημέρες πριν από την ημερομηνία της Τακτικής Γενικής Συνέλευσης, ήτοι μέχρι και την 12^η Νοεμβρίου 2020 και ταυτόχρονα τίθεται στη διάθεση των μετόχων στο διαδίκτυο, στην ιστοσελίδα της Εταιρείας (www.nakas.gr), μαζί με την αιτιολόγηση ή το σχέδιο απόφασης που έχει υποβληθεί από τους μετόχους κατά τα προβλεπόμενα στο άρθρο 141 του Κ.Ν. 4548/2018.

2) Με αίτηση μετόχων που εκπροσωπούν το ένα εικοστό (1/20) του καταβεβλημένου μετοχικού κεφαλαίου, το Διοικητικό Συμβούλιο θέτει στη διάθεση των μετόχων κατά τα οριζόμενα στο άρθρο 141 του Κ.Ν. 4548/2018, έξι (6) τουλάχιστον ημέρες πριν από την ημερομηνία της Τακτικής Γενικής Συνέλευσης, σχέδια αποφάσεων για θέματα που έχουν περιληφθεί στην αρχική ή την αναθεωρημένη ημερήσια διάταξη, αν η σχετική αίτηση περιέλθει στο Διοικητικό Συμβούλιο επτά (7) τουλάχιστον ημέρες πριν από την ημερομηνία της Τακτικής Γενικής Συνέλευσης της 25^{ης} Νοεμβρίου 2020 (άρθρο 141 του Κ.Ν. 4548/2018). Το Διοικητικό Συμβούλιο δεν είναι υποχρεωμένο να προβαίνει στην εγγραφή θεμάτων στην ημερήσια διάταξη ούτε στη δημοσίευση ή γνωστοποίηση αυτών μαζί με αιτιολόγηση και σχέδια αποφάσεων που υποβάλλονται από τους μετόχους, αν το περιεχόμενο αυτών έρχεται προφανώς σε αντίθεση με το νόμο και τα χρηστά ήθη.

3) Μετά από αίτηση οποιουδήποτε μετόχου που υποβάλλεται στην εταιρεία πέντε (5) τουλάχιστον πλήρεις ημέρες πριν από τη Τακτική Γενική Συνέλευση της 25^{ης} Νοεμβρίου 2020 ήτοι μέχρι και την 20^η Νοεμβρίου 2020 το Διοικητικό Συμβούλιο υποχρεούται να παρέχει στην Τακτική Γενική Συνέλευση τις αιτούμενες συγκεκριμένες πληροφορίες για τις υποθέσεις της εταιρείας, στο μέτρο που αυτές είναι χρήσιμες για την πραγματική εκτίμηση των θεμάτων της ημερήσιας διάταξης. Το Διοικητικό Συμβούλιο μπορεί να απαντήσει ενιαία σε αιτήσεις μετόχων με το ίδιο περιεχόμενο. Υποχρέωση παροχής πληροφοριών δεν υφίσταται όταν οι σχετικές πληροφορίες διατίθενται ήδη στην ιστοσελίδα της εταιρείας, ιδίως με τη μορφή ερωτήσεων και απαντήσεων. Το Διοικητικό Συμβούλιο μπορεί ν'

αρνηθεί την παροχή των πληροφοριών για αποχρώντα ουσιώδη λόγο, ο οποίος αναγράφεται στα πρακτικά (άρθρο 141 του Κ.Ν. 4548/2018).

4) Μετά από αίτηση μετόχων που εκπροσωπούν το ένα δέκατο (1/10) του καταβεβλημένου μετοχικού κεφαλαίου και η οποία υποβάλλεται στην εταιρεία πέντε (5) τουλάχιστον πλήρεις ημέρες πριν από την Τακτική Γενική Συνέλευση της 25^{ης} Νοεμβρίου 2020 ήτοι μέχρι και την 20^η Νοεμβρίου 2020 το Διοικητικό Συμβούλιο υποχρεούται να παρέχει στην Τακτική Γενική Συνέλευση τις πληροφορίες για την πορεία των εταιρικών υποθέσεων και την περιουσιακή κατάσταση της εταιρείας στο μέτρο που αυτές είναι χρήσιμες για την πραγματική εκτίμηση των θεμάτων της ημερήσιας διάταξης. Αντίστοιχες προθεσμίες για τυχόν άσκηση δικαιωμάτων μειοψηφίας των μετόχων ισχύουν και σε περίπτωση Επαναληπτικών Γενικών Συνελεύσεων.

Σε όλες τις ανωτέρω αναφερόμενες περιπτώσεις οι αιτούντες μέτοχοι οφείλουν να αποδεικνύουν τη μετοχική τους ιδιότητα και τον αριθμό των μετοχών που κατέχουν κατά την άσκηση του σχετικού δικαιώματος. Τέτοια απόδειξη αποτελεί η προσκόμιση έγγραφης βεβαίωσης από τον φορέα στον οποίο τηρούνται οι οικείες κινητές αξίας ή εναλλακτικά η πιστοποίηση της μετοχικής τους ιδιότητας με απευθείας ηλεκτρονική σύνδεση φορέα και εταιρείας.

δ. Διαθέσιμες πληροφορίες και έγγραφα:

Οι πληροφορίες και τα έγγραφα που προβλέπονται στο άρθρο 123 του Κ.Ν. 4548/2018, θα διατίθενται σε έγχαρτη μορφή στα γραφεία της έδρας της εταιρείας στο 19^ο χλμ. Λεωφ. Λαυρίου, Παιανία Αττικής (Τμήμα Εξυπηρέτησης Μετόχων, υπεύθυνη κ. Φιλοθέη Λαψάνη) και σε ηλεκτρονική μορφή στο διαδίκτυο, με ανάρτησή τους στην ιστοσελίδα της εταιρείας www.nakas.gr

Παιανία, 3 Νοεμβρίου 2020

Το Διοικητικό Συμβούλιο

RSS Feed: DOLAnnouncements
Posted on: 04 November 2020 09:47
Author: ΜΥΤΙΛΗΝΑΙΟΣ Α.Ε.
Subject: ΒΑΣΙΚΑ ΟΙΚΟΝΟΜΙΚΑ ΜΕΓΕΘΗ ΕΝΝΕΑΜΗΝΟΥ 2020

Full article link: http://dev-www1.helex.gr:8080/el/web/guest/companies-announcements-full-content/-/asset_publisher/bMe2sOcNyQuy/content/id/5587848

ΒΑΣΙΚΑ ΟΙΚΟΝΟΜΙΚΑ ΜΕΓΕΘΗ ΕΝΝΕΑΜΗΝΟΥ 2020

[ΒΑΣΙΚΑ ΟΙΚΟΝΟΜΙΚΑ ΜΕΓΕΘΗ ΕΝΝΕΑΜΗΝΟΥ 2020](#)

RSS Feed: DOLAnnouncements
Posted on: 04 November 2020 09:52
Author: ΓΡ. ΣΑΡΑΝΤΗΣ Α.Β.Ε.Ε.
Subject: Ανακοίνωση Αγοράς Ιδίων Μετοχών

Full article link: http://dev-www1.helex.gr:8080/el/web/guest/companies-announcements-full-content/-/asset_publisher/bMe2sOcNyQuy/content/id/5587866

Αθήνα, 04/11/2020

Ανακοίνωση Αγοράς Ιδίων Μετοχών

Η εταιρεία ΓΡ. ΣΑΡΑΝΤΗΣ Α.Β.Ε.Ε., σύμφωνα με το άρθρο 49 του Ν. 4548/20 και κατ' εφαρμογή του άρθρου 5 του υπ' αριθμ. 596/2014 Κανονισμού του Ευρωπαϊκού Κοινοβουλίου και Συμβουλίου, και του κατ' εξουσιοδότηση Κανονισμού (ΕΕ) 2016/1052, καθώς και βάσει της σχετικής απόφασης της Έκτακτης Γενικής Συνέλευσης της 02/09/2020, ανακοινώνει ότι την 3/11/2020 πρόέβη σε αγορά 4.979 ιδίων μετοχών με μέση τιμή κτήσης 8,52 ευρώ ανά μετοχή και συνολική αξία συναλλαγής 42.397,97 ευρώ.

Συνολικά, η Εταιρεία κατέχει 2.805.844 ίδιες μετοχές που αντιστοιχούν στο 4,02% του μετοχικού κεφαλαίου.

RSS Feed: DOLAnnouncements
Posted on: 04 November 2020 10:40
Author: MARFIN INVESTMENT GROUP A.E.
Subject: ΑΝΑΚΟΙΝΩΣΗ ΣΧΟΛΙΑΣΜΟΣ ΔΗΜΟΣΙΕΥΜΑΤΟΣ ΤΗΣ ΙΣΤΟΣΕΛΙΔΑΣ
www.bankingnews.gr - ΑΠΑΝΤΗΣΗ ΣΕ ΕΠΙΣΤΟΛΗ ΤΗΣ ΕΠΙΤΡΟΠΗΣ
ΚΕΦΑΛΑΙΑΓΟΡΑΣ

Full article link: http://dev-www1.helex.gr:8080/el/web/guest/companies-announcements-full-content/-/asset_publisher/bMe2sOcNyQuy/content/id/5587886

ΑΝΑΚΟΙΝΩΣΗ ΣΧΟΛΙΑΣΜΟΣ ΔΗΜΟΣΙΕΥΜΑΤΟΣ ΤΗΣ ΙΣΤΟΣΕΛΙΔΑΣ www.bankingnews.gr-
ΑΠΑΝΤΗΣΗ ΣΕ ΕΠΙΣΤΟΛΗ ΤΗΣ ΕΠΙΤΡΟΠΗΣ ΚΕΦΑΛΑΙΑΓΟΡΑΣ

[Ανακοίνωση](#)

RSS Feed: DOLAnnouncements
Posted on: 04 November 2020 10:41
Author: ΜΟΤΟΡ ΟΪΛ Α.Ε.
Subject: Ρυθμιζόμενη Πληροφορία Κανονισμός ΕΕ 596/2014:
Γνωστοποίηση χρηματιστηριακής συναλλαγής

Full article link: http://dev-www1.helex.gr:8080/el/web/guest/companies-announcements-full-content/-/asset_publisher/bMe2sOcNyQuy/content/id/5587900

Ανακοινώνεται ότι η Motor Oil Holdings Ltd (συνδεδεμένο νομικό πρόσωπο με τους κ. κ. Βαρδή Ι. Βαρδινογιάννη, Ιωάννη Β. Βαρδινογιάννη και Πέτρο Τ. Τζαννετάκη – αντιστοίχως Πρόεδρο Δ.Σ., Εκτελεστικό Αντιπρόεδρο Δ.Σ. και Αναπληρωτή Διευθύνοντα Σύμβουλο της ΜΟΤΟΡ ΟΙΛ (ΕΛΛΑΣ) ΔΙΥΛΙΣΤΗΡΙΑ ΚΟΡΙΝΘΟΥ Α.Ε.) προέβη σε χρηματιστηριακή συναλλαγή με αντικείμενο μετοχές εκδόσεως ΜΟΤΟΡ ΟΙΛ (ΕΛΛΑΣ) ΔΙΥΛΙΣΤΗΡΙΑ ΚΟΡΙΝΘΟΥ Α.Ε. ως ακολούθως:

Αγορά 6.500 μετοχών αξίας Ευρώ 52.595,00 στις 3 Νοεμβρίου 2020.

Μαρούσι 4 Νοεμβρίου 2020

Το Διοικητικό Συμβούλιο

RSS Feed: DOLAnnouncements
Posted on: 04 November 2020 10:41
Author: ΕΥΡΩΠΑΪΚΗ ΠΙΣΤΗ Α.Ε.Γ.Α.
Subject: ΑΓΟΡΑ ΙΔΙΩΝ ΜΕΤΟΧΩΝ

Full article link: http://dev-www1.helex.gr:8080/el/web/guest/companies-announcements-full-content/-/asset_publisher/bMe2sOcNyQuy/content/id/5587910

Η Εταιρία Ευρωπαϊκή Πίστη ΑΕΓΑ (η Εταιρία), ανακοινώνει στο επενδυτικό κοινό, ότι στο πλαίσιο του Προγράμματος Επαναγοράς Ιδίων Μετοχών, στις 03/11/2020, αγόρασε 4.859 ίδιες μετοχές με μέση τιμή κτήσης 4,005 ευρώ ανά μετοχή, συνολικής αξίας 19.459,49 ευρώ, σύμφωνα με το άρθρο 49 του Ν. 4548/2018 και τις αποφάσεις των αρμοδίων οργάνων της Εταιρίας.

Μετά και την προαναφερόμενη αγορά, η Εταιρία κατέχει πλέον 650.693 ίδιες μετοχές, ποσοστό 2,3658 % του συνόλου των μετοχών της Εταιρίας.

Η ανακοίνωση εκδίδεται σύμφωνα με τον Κανονισμό (ΕΕ) αριθ. 596/2014 του Ευρωπαϊκού Κοινοβουλίου και του Συμβουλίου της 16ης Απριλίου 2014 και τον κατ' εξουσιοδότηση Κανονισμό (ΕΕ) 2016/1052 της Επιτροπής της 8ης Μαρτίου 2016.

RSS Feed: DOLAnnouncements
Posted on: 04 November 2020 10:46
Author: ΜΟΤΟΡ ΟΪΛ Α.Ε.
Subject: Ρυθμιζόμενη Πληροφορία: Αγορές Ιδίων Μετοχών (Απόφαση ΕΓΣ 17/6/2020)

Full article link: http://dev-www1.helex.gr:8080/el/web/guest/companies-announcements-full-content/-/asset_publisher/bMe2sOcNyQuy/content/id/5587920

Η ΜΟΤΟΡ ΟΙΛ (ΕΛΛΑΣ) ΔΙΥΛΙΣΤΗΡΙΑ ΚΟΡΙΝΘΟΥ Α.Ε. ανακοινώνει ότι στις 3 Νοεμβρίου 2020 προέβη σε αγορά 6.300 μετοχών της Εταιρείας συνολικής αξίας Ευρώ 50.900,01 (μέση τιμή κτήσης: Ευρώ 8,079 ανά μετοχή).

Ο συνολικός αριθμός ιδίων μετοχών που κατέχει η Εταιρεία (συμπεριλαμβανομένων των μετοχών που αποκτήθηκαν κατά τη διάρκεια του προηγούμενου προγράμματος σύμφωνα με την απόφαση της ΕΓΣ 6 Ιουνίου 2018) ανέρχεται σε 164.453 που αντιστοιχεί σε ποσοστό 0,15 % του μετοχικού της κεφαλαίου. Η μέση τιμή κτήσης των ιδίων μετοχών ανέρχεται σε Ευρώ 11,17 ανά μετοχή. Οι αγορές των ιδίων μετοχών της Εταιρείας πραγματοποιούνται μέσω του Μέλους του Χρηματιστηρίου Αθηνών ΠΕΙΡΑΙΩΣ ΑΕΠΕΥ.

Μαρούσι, 4 Νοεμβρίου 2020

Το Διοικητικό Συμβούλιο

RSS Feed: DOLAnnouncements
Posted on: 04 November 2020 10:53
Author: ΜΟΤΟΡ ΟΪΛ Α.Ε.
Subject: Συναλλαγές της OPTIMA BANK Α.Ε (ρυθμιζόμενη πληροφορία Ν.3556/2007)

Full article link: http://dev-www1.helex.gr:8080/el/web/guest/companies-announcements-full-content/-/asset_publisher/bMe2sOcNyQuy/content/id/5587930

Η ΜΟΤΟΡ ΟΙΛ (ΕΛΛΑΣ) ΔΙΥΛΙΣΤΗΡΙΑ ΚΟΡΙΝΘΟΥ Α.Ε., σύμφωνα με τους Ν. 3556/2007 και 3606/2007, ανακοινώνει ότι η Τράπεζα OPTIMA BANK Α.Ε. την ενημέρωσε ότι πραγματοποίησε τις εξής συναλλαγές:

Ημερομηνία	Συναλλαγή	Ποσότητα	Χρηματοπιστωτικό Μέσο	Αξία (σε ΕΥΡΩ)
03/11/2020	Πώληση	6.117	Μετοχές ΜΟΗ (ΚΟ)	49.492,54
03/11/2020	Αγορά	4.543	Μετοχές ΜΟΗ (ΚΟ)	36.890,75
03/11/2020	Αγορά	38	ΣΜΕ ΜΟΗ ΔΕΚ 2020	30.847,00
03/11/2020	Πώληση	1	ΣΜΕ ΜΟΗ ΔΕΚ 2020	812,00

Η Τράπεζα OPTIMA BANK Α.Ε. πραγματοποίησε τις ανωτέρω συναλλαγές λόγω της Ειδικής Διαπραγμάτευσης που έχει αναλάβει στην αγορά παραγώγων σε Συμβόλαια Μελλοντικής Εκπλήρωσης (ΣΜΕ) με υποκείμενο τίτλο την μετοχή της ΜΟΤΟΡ ΟΙΛ (ΕΛΛΑΣ) ΔΙΥΛΙΣΤΗΡΙΑ ΚΟΡΙΝΘΟΥ Α.Ε.

Η γνωστοποίηση εκ μέρους της Τράπεζας OPTIMA BANK Α.Ε. προς την Εταιρία και ακολούθως η ανακοίνωση της Εταιρίας προς τις αρχές της Κεφαλαιαγοράς, γίνεται επειδή ο κ. Πέτρος Τζαννετάκης είναι μη εκτελεστικό μέλος του Δ.Σ. της Τράπεζας OPTIMA BANK Α.Ε., ενώ κατέχει τη θέση του εκτελεστικού μέλους του Δ.Σ. της ΜΟΤΟΡ ΟΙΛ (ΕΛΛΑΣ) ΔΙΥΛΙΣΤΗΡΙΑ ΚΟΡΙΝΘΟΥ Α.Ε.

Ο κ. Πέτρος Τζαννετάκης είναι πρόσωπο υπόχρεο να γνωστοποιεί τις χρηματιστηριακές συναλλαγές του με αντικείμενο μετοχές εκδόσεως ΜΟΤΟΡ ΟΙΛ (ΕΛΛΑΣ) ΔΙΥΛΙΣΤΗΡΙΑ ΚΟΡΙΝΘΟΥ Α.Ε. (άρθρο 19 του Κανονισμού ΕΕ 596/2014).

Μαρούσι, 4 Νοεμβρίου 2020

Το Διοικητικό Συμβούλιο

RSS Feed: DOLAnnouncements
Posted on: 04 November 2020 10:59
Author: INTPAKOM A.E.
Subject: ΔΕΛΤΙΟ ΤΥΠΟΥ: Επίσκεψη του Εθνικού Κολλεγίου Άμυνας του Ισραήλ στην INTRACOM DEFENSE

Full article link: http://dev-www1.helex.gr:8080/el/web/guest/companies-announcements-full-content/-/asset_publisher/bMe2sOcNyQuy/content/id/5587944

Κορωπί, 4 Νοεμβρίου 2020: Αξιωματικοί του Εθνικού Κολλεγίου Άμυνας του Ισραήλ επισκέφθηκαν την INTRACOM DEFENSE (IDE). Τους αξιωματικούς του Κολλεγίου συνόδευε ο Στρατιωτικός Ακόλουθος Άμυνας του Ισραήλ σε Ελλάδα και Κύπρο, Συνταγματάρχης Yossi Pinto.

Σκοπός της επίσκεψης του Εθνικού Κολλεγίου Άμυνας του Ισραήλ ήταν η ενημέρωση των Αξιωματικών για τα προϊόντα και τα συστήματα προηγμένης τεχνολογίας που αναπτύσσει η IDE, καθώς και για τις αντίστοιχες δυνατότητες που αυτά προσφέρουν στο πεδίο επιχειρήσεων. Επιπλέον, οι αξιωματικοί είχαν την ευκαιρία να ενημερωθούν για την ευέλικτη μονάδα παραγωγής της IDE, ικανή να υποστηρίξει ένα ευρύ φάσμα βιομηχανικών δραστηριοτήτων.

#

Σχετικά με την IDE

Η IDE, ηγέτιδα Ελληνική εταιρεία στους τομείς της Άμυνας και Ασφάλειας, είναι θυγατρική της Intracom Holdings, από τους μεγαλύτερους τεχνολογικούς ομίλους στην Ελλάδα, με σημαντική διεθνή δραστηριότητα. Η IDE σχεδιάζει και κατασκευάζει προϊόντα που ενσωματώνουν τεχνολογίες αιχμής που αναπτύσσονται στην εταιρία, στους τομείς των τακτικών επικοινωνιών, διοίκησης, ελέγχου και πληροφοριών (C³I), υβριδικών συστημάτων ηλεκτρικής ισχύος, ηλεκτρονικά πυραυλικών συστημάτων, συστημάτων επιτήρησης, αναγνώρισης και ασφάλειας, μη-επανδρωμένων οχημάτων (UAV, USV), καθώς και λογισμικό αμυντικών εφαρμογών.

Η IDE περιλαμβάνεται στην επίσημη λίστα προμηθευτών του NATO και συμμετέχει σε διεθνή προγράμματα ανάπτυξης και παραγωγής καθώς και σε διεθνείς συνεργασίες για την παραγωγή αμυντικού ηλεκτρονικού εξοπλισμού. Μπορείτε να βρείτε περισσότερες πληροφορίες στην ηλεκτρονική διεύθυνση www.intracomdefense.com

Υπεύθυνος για θέματα Επικοινωνίας

κα Βίκυ Ρουχωτά

Τηλέφωνο: 210-6678698

Email: vrouh@intracomdefense.com

RSS Feed: DOLAnnouncements

Posted on: 04 November 2020 11:27

Author: MARFIN INVESTMENT GROUP A.E.

Subject: Ανακοίνωση 9348/2020 (δεν είναι διαθέσιμη η Ελληνική μετάφραση)

Full article link: http://dev-www1.helex.gr:8080/el/web/guest/companies-announcements-full-content/-/asset_publisher/bMe2sOcNyQuy/content/id/5588026

Αυτή η Ανακοίνωση είναι διαθέσιμη μόνο στα [Αγγλικά](#).

RSS Feed: DOLAnnouncements
Posted on: 04 November 2020 12:30
Author: CNL CAPITAL Ε.Κ.Ε.Σ - Δ.Ο.Ε.Ε.
Subject: ΑΝΑΚΟΙΝΩΣΗ ΑΓΟΡΑΣ ΙΔΙΩΝ ΜΕΤΟΧΩΝ

Full article link: http://dev-www1.helex.gr:8080/el/web/guest/companies-announcements-full-content/-/asset_publisher/bMe2sOcNyQuy/content/id/5588095

Παρακαλούμε δείτε συνημμένα το σχετικό pdf.

[CNLCAP - Ανακοίνωση αγοράς ιδίων μετοχών](#)

RSS Feed: DOLAnnouncements
Posted on: 04 November 2020 12:41
Author: ΑΚΡΙΤΑΣ Α.Ε.
Subject: Συμπλήρωση επί της Εξαμηνιαίας Οικονομικής Έκθεσης των ποσοτικών επιδράσεων της πανδημίας Covid-19

Full article link: http://dev-www1.helex.gr:8080/el/web/guest/companies-announcements-full-content/-/asset_publisher/bMe2sOcNyQuy/content/id/5588124



Σε συνέχεια της από 26/10/2020 επιστολής της Επιτροπής Κεφαλαιαγοράς αναφορικά με τις ποσοτικές οικονομικές επιδράσεις της πανδημίας του Covid-19 κατά το Ά Εξάμηνο του 2020, η ΑΚΡΙΤΑΣ Α.Ε., στα πλαίσια ενημέρωσης του επενδυτικού κοινού, επισημαίνει τις ακόλουθες προσθήκες επι της Εξαμηνιαίας Οικονομικής Έκθεσης 2020

Η επίδραση της πανδημίας COVID-19 σε παγκόσμια κλίμακα έχει οδηγήσει σε σημαντικές αναταράξεις τόσο την παγκόσμια υγεία όσο και την οικονομία, εγκαθιστώντας νέες νόρμες και σημαντικούς περιορισμούς σε πληθώρα δραστηριοτήτων. Σε οικονομικό επίπεδο, πέρα των αρνητικών επιδράσεων λόγω της διακοπής λειτουργίας πολλών επιχειρήσεων και των σημαντικών δυσλειτουργιών στην εφοδιαστική αλυσίδα αλλά και τις επαγγελματικές μετακινήσεις, οι προοπτικές για το 2021 παραμένουν για την ώρα εξαιρετικά ασαφείς.

Πιο αναλυτικά και σχετικά με την επίδραση της πανδημίας στη λειτουργία της Εταιρίας μέχρι σήμερα, θα θέλαμε να τονίσουμε τα ακόλουθα:

A. Επίπτωση της πανδημίας στη λειτουργία της εταιρείας

Πωλήσεις / Δραστηριότητα: Η επίπτωση της πανδημίας αναφέρθηκε και ως μη προσαρμοσμένο σημαντικό γεγονός μετά την ημερομηνία του ισολογισμού στις οικονομικές καταστάσεις της 31ης Δεκεμβρίου 2019. Το lockdown του 2^{ου} τριμήνου επηρέασε σημαντικά τον κύκλο εργασιών της Εταιρίας το 1^ο εξάμηνο (ιδιαίτερα τους μήνες Απρίλιο-Μάιο), με μία πτώση της τάξης των περίπου €4,4 εκατ. (-29,6%) σε σχέση με την αντίστοιχη περυσινή περίοδο. Η πτώση των πωλήσεων εξωτερικού λόγω των αντίστοιχων επιπτώσεων των κατά τόπους lockdowns υπήρξε σημαντικά μεγαλύτερη, ενώ την αντίστοιχη περίοδο η Ελληνική αγορά εμφανίζει μείωση 23,5%.

Κόστος Λειτουργίας: Η εταιρεία με την άμεση αξιοποίηση των κυβερνητικών μέτρων για την αντιμετώπιση της πανδημίας, κατόρθωσε να περιορίσει σημαντικά τον αρνητικό αντίκτυπο από τον περιορισμό της δραστηριότητάς της. Αξίζει να σημειωθεί ότι η εταιρία δέκοψε τη λειτουργία της για 45 ημέρες, περίοδος κατά την οποία λειτουργούσε με

προσωπικό ασφαλείας, ενώ από την τελευταία εβδομάδα του Μαρτίου υπήρχαν ήδη σημαντικά προβλήματα στη διαχείριση της εφοδιαστικής αλυσίδας και την προμήθεια α' υλών.

Β. Μέτρα που λήφθηκαν για την μείωση της επίδρασης της πανδημίας

Υγεία/ασφάλεια: Η εταιρεία ακολούθησε και ακολουθεί όλα τα μέτρα και οδηγίες της κυβέρνησης και των υπεύθυνων Δημόσιων Αρχών για τον περιορισμό της εξάπλωσης της νόσου και την προστασία της υγείας των εργαζομένων με συνεχείς ελέγχους και αυστηρά μέτρα προστασίας σε όλο το φάσμα της εφοδιαστικής της αλυσίδας.

Πωλήσεις/Δραστηριότητα: Η εταιρεία στο πλαίσιο διαχείρισης των κινδύνων που πηγάζουν από την πανδημία, του δραστικού περιορισμού των παραγγελιών της και περιορισμών στην εφοδιαστική αλυσίδα, αποφάσισε να θέσει σε προσωρινή αναστολή τις συμβάσεις εργασίας της πλειονότητας του προσωπικού της από αρχές Απριλίου μέχρι μέσα Μαΐου. Η εταιρεία εφάρμοσε σχέδιο απρόσκοπτης λειτουργίας των εμπορικών της δραστηριοτήτων με προσωπικό ασφαλείας προκειμένου να είναι δίπλα στους πελάτες της και στις ανάγκες αυτών, ενώ από τις 18 Μαΐου έχει επανεκκινήσει πλήρως την παραγωγική της δραστηριότητα. Η επίδραση της απώλειας πωλήσεων λόγω την αναστολής λειτουργίας, σε ταμειακή βάση ήταν περιορισμένη αφού είχαν ανασταλεί οι περισσότερες συμβάσεις εργασίας και το μεγαλύτερο τμήμα του κόστους παραγωγής και λειτουργίας είναι μεταβλητό (α' ύλες, ενέργεια, μεταφορές), ενώ παράλληλα, η αξιοποίηση των σχετικών κυβερνητικών μέτρων της περιόδου αυτής διευκόλυνε σημαντικά την ταμειακή διαχείριση της μεταβατικής αυτής περιόδου.

Σε κάθε περίπτωση, η έγκαιρη αντιμετώπιση της προβληματικής και πρωτόγνωρης αυτής κατάστασης σε συνεργασία με τους πελάτες και προμηθευτές της εταιρίας, τα συνεργαζόμενα πιστωτικά ιδρύματα, καθώς και η αξιοποίηση των κυβερνητικών παρεμβάσεων, περιόρισαν σημαντικά το 1ο εξάμηνο τον αρνητικό αντίκτυπο από την πανδημία και εξασφάλισαν την απαραίτητη ταμειακή ρευστότητα για την απρόσκοπτη συνέχιση της λειτουργίας της.

Γ. Εκτίμηση της επίδρασης της πανδημίας στο μέλλον

Οι συνθήκες σε παγκόσμιο επίπεδο παραμένουν εξαιρετικά ασταθείς. Δυστυχώς, οι πρόσφατες εξελίξεις στην έξαρση της πανδημίας και στην Ελλάδα, μετά από μια περίοδο χωρίς ιδιαίτερα προβλήματα, αποδεικνύει ότι ακόμη αντιμετωπίζουμε εξαιρετικά αβέβαιες καταστάσεις.

Μέσα στο πλαίσιο αυτό, και λαμβάνοντας υπόψιν μόνο τις τρέχουσες συνθήκες, εκτιμούμε ότι οι ετήσιες πωλήσεις του 2020 θα κυμανθούν περίπου στα €23,5 - 24 εκ. με μία απώλεια της τάξεως 18% σε σχέση με πέρυσι, χωρίς όμως να ανακοπεί η βελτίωση της λειτουργικής της κερδοφορίας όπως αποτυπώθηκε στο 1^ο εξάμηνο. Ουσιαστικά η εταιρεία, πέρα του

κρίσιμου διμήνου του γενικού lockdown (Απρ-Μάιο) αναμένεται να απορροφήσει σε μεγάλο βαθμό τις συνέπειες βελτιώνοντας ταυτόχρονα σημαντικά και το μείγμα πωλήσεών της.

Σε κάθε περίπτωση, η εταιρία εξακολουθεί να παρακολουθεί συστηματικά τις τυχόν μεταβολές σε όλα τα κυβερνητικά μέτρα για την αντιμετώπιση των επιπτώσεων της πανδημίας (αναστολή συμβάσεων εργασίας, πρόγραμμα Συν-εργασία, Επιστρεπτέα Προκαταβολή, κλπ.), έτσι ώστε να μπορέσει να ανταποκριθεί άμεσα στις όποιες καταστάσεις δημιουργηθούν εφόσον απαιτηθεί. Στην ίδια κατεύθυνση, με προτεραιότητα την υγεία των εργαζομένων της, λαμβάνει έγκαιρα όλα εκείνα τα μέτρα σύμφωνα με τις οδηγίες αρμόδιων Αρχών για τον περιορισμό της εξάπλωσης της νόσου και την προστασία του προσωπικού της.

Αξίζει να σημειωθεί ότι οι παραπάνω εκτιμήσεις είναι αποκλειστικά εκτιμήσεις με βάση τις μέχρι τώρα συνθήκες, και βρίσκονται υπό αίρεση αν λάβουμε υπόψιν τους παρακάτω παράγοντες:

- Τη σφοδρότητα του 2^{ου} κύματος που ήδη έχει κάνει την εμφάνισή του και η επίδρασή του είναι ήδη αισθητή (στην Ελλάδα αλλά και τις χώρες εξαγωγών).
- Την πιθανή εμφάνιση κρουσμάτων που δύναται να αναγκάσει σε διακοπή τη λειτουργία της Εταιρίας
- Την πιθανότητα γενικών lockdowns είτε σε μεγάλες περιοχές (πχ Αθήνα, Θεσσαλονίκη) είτε συνολικά στη χώρα αλλά και στις χώρες εξαγωγών.
- Τη διεθνή οικονομική δραστηριότητα που θα επηρεάσει σημαντικά και την οικονομική πορεία της Ελλάδας, και η οποία εξαρτάται από την πορεία της πανδημίας αλλά και τις εξελίξεις αναφορικά με την αντιμετώπισή της.

RSS Feed: DOLAnnouncements
Posted on: 04 November 2020 14:04
Author: ΚΕΚΡΟΨ Α.Ε.
Subject: Απάντηση σε επιστολή της Επιτροπής Κεφαλαιαγοράς

Full article link: http://dev-www1.helex.gr:8080/el/web/guest/companies-announcements-full-content/-/asset_publisher/bMe2sOcNyQuy/content/id/5588149

Δείτε την απάντηση της Εταιρείας

[Απάντηση σε Επιστολή ΕΚ-ΚΕΚΡΟΨ Α.Ε.-COVID-ΑΠ-2327-27102020](#)

RSS Feed: DOLAnnouncements
Posted on: 04 November 2020 14:11
Author: ΜΑΘΙΟΣ ΠΥΡΙΜΑΧΑ Α.Ε.
Subject: ΓΝΩΣΤΟΠΟΙΗΣΕΙΣ ΓΙΑ ΤΗΝ ΕΠΙΔΡΑΣΗ ΤΗΣ ΠΑΝΔΗΜΙΑΣ COVID-19
ΣΤΗΝ ΕΤΑΙΡΕΙΑ ΜΑΘΙΟΣ ΠΥΡΙΜΑΧΑ Α.Ε. ΣΥΜΦΩΝΑ ΜΕ ΤΗΝ ΑΠΟ
26/10/2020 ΕΠΙΣΤΟΛΗ ΤΗΣ ΕΠΙΤΡΟΠΗΣ ΚΕΦΑΛΑΙΑΓΟΡΑΣ

Full article link: http://dev-www1.helex.gr:8080/el/web/guest/companies-announcements-full-content/-/asset_publisher/bMe2sOcNyQuy/content/id/5588168

Δείτε την ανακοίνωση

[Ανακοίνωση](#)

RSS Feed: DOLAnnouncements
Posted on: 04 November 2020 14:27
Author: ΣΩΛΗΝΟΥΡΓΕΙΑ ΤΖΙΡΑΚΙΑΝ Α.Ε.
Subject: ΑΠΑΝΤΗΣΗ ΣΕ ΕΠΙΣΤΟΛΗ - ΕΡΩΤΗΜΑ ΤΗΣ Ε.Κ.

Full article link: http://dev-www1.helex.gr:8080/el/web/guest/companies-announcements-full-content/-/asset_publisher/bMe2sOcNyQuy/content/id/5588187

ΕΤΑΙΡΙΚΗ ΑΝΑΚΟΙΝΩΣΗ

Απάντηση σε ερώτημα της Επιτροπής Κεφαλαιαγοράς

Η ΣΩΛΗΝΟΥΡΓΕΙΑ ΛΙΜΠΑΡ ΤΖΙΡΑΚΙΑΝ PROFIL Α.Ε. εφεξής «η Εταιρεία», ανακοινώνει ότι,

Σε απάντηση ερωτήματος της Επιτροπής Κεφαλαιαγοράς, σε επιστολή της από 27.10.2020, αναφορικά με τη γνωστοποίηση των ποσοτικών επιπτώσεων της πανδημίας στην εξαμηνιαία οικονομική έκθεση της Εταιρείας την 30.06.2020, η Εταιρεία ενημερώνει το επενδυτικό κοινό, ότι παρά τη γενικευμένη δύσκολη οικονομική συγκυρία την οποία διέρχεται η ελληνική οικονομία λόγω της πανδημίας, η Εταιρεία **δεν** έχει αντιμετωπίσει κατά την τρέχουσα οικονομική χρήση και έως σήμερα αρνητικές επιπτώσεις στη λειτουργία της ή στα οικονομικά μεγέθη της.

Ωστόσο η Εταιρεία ως όφειλε, έχει λάβει όλα τα απαραίτητα υγειονομικά μέτρα για την απρόσκοπτη λειτουργία της καθώς επίσης και μέτρα ενίσχυσης της ρευστότητας της προκειμένου να αντιμετωπιστούν πιθανές αρνητικές προκλήσεις στο μέλλον. Αναλυτικά τα μέτρα περιγράφονται στην Εξαμηνιαία Έκθεση του Διοικητικού Συμβουλίου επί των Εξαμηνιαίων Οικονομικών Καταστάσεων του τρέχοντος έτους 2020, (βλέπε κεφ. Σημαντικά Γεγονότα, σελ. 8 και κεφ. Γεγονότα μετά τον Ισολογισμό σελ. 9).

Δεδομένου ότι πλέον διέρχεται το τελευταίο τρίμηνο του οικονομικού έτους και εφόσον δεν υπάρξουν ακραίες εξωγενείς επιπτώσεις λόγω της πανδημίας, η διοίκηση της Εταιρείας εκτιμά ότι το τρέχον οικονομικό έτος θα εκπληρωθούν οι οικονομικοί και επιχειρηματικοί στόχοι που έχουν τεθεί.

Οινόφυτα Βοιωτίας, 04.11.2020

[20201104 Απάντηση σε ερώτημα της Επιτροπής Κεφαλαιαγοράς](#)

RSS Feed: DOLAnnouncements
Posted on: 04 November 2020 14:42
Author: BRIQ PROPERTIES A.E.E.A.Π.
Subject: Αγορά ιδίων μετοχών (3/11/2020)

Full article link: http://dev-www1.helex.gr:8080/el/web/guest/companies-announcements-full-content/-/asset_publisher/bMe2sOcNyQuy/content/id/5588201

Η BriQ Properties A.E.E.A.Π. γνωστοποιεί ότι σύμφωνα με το άρθρο 49 του Ν 4548/2018 και σύμφωνα με τους όρους του Κανονισμού 2273 / 2003 της Ευρωπαϊκής Επιτροπής και σε εκτέλεση της από 30/03/2020 απόφασης της Τακτικής Γενικής Συνέλευσης των Μετόχων της Εταιρείας και της από 31/03/2020 απόφασης του Διοικητικού Συμβουλίου, προέβη κατά τη διάρκεια της συνεδρίασης της 3/11/2020, μέσω της χρηματιστηριακής εταιρείας «Eurobank Equities», σε αγορά 3.200 ιδίων μετοχών με μέση τιμή κτήσης 1,646 ευρώ και συνολική αξία συναλλαγής 5.266,48 ευρώ.

RSS Feed: DOLAnnouncements
Posted on: 04 November 2020 15:14
Author: CORAL A.E.
Subject: Συναλλαγές της ΤΡΑΠΕΖΑΣ OPTIMA BANK A.E. (ρυθμιζόμενη πληροφορία Ν.3556/2007)

Full article link: http://dev-www1.helex.gr:8080/el/web/guest/companies-announcements-full-content/-/asset_publisher/bMe2sOcNyQuy/content/id/5588212

Η CORAL AE, σύμφωνα με τους Ν. 3556/2007 και 3606/2007, ανακοινώνει ότι η ΤΡΑΠΕΖΑ OPTIMA BANK A.E. την ενημέρωσε ότι την 03/11/2020 πρόβη σε αγορά 50 ομολογιών εκδόσεως CORAL AE συνολικής αξίας ΕΥΡΩ 50.425,00.

Η γνωστοποίηση εκ μέρους της ΤΡΑΠΕΖΑΣ OPTIMA BANK A.E. προς την Εταιρία και ακολούθως η ανακοίνωση της Εταιρίας προς τις αρχές της Κεφαλαιαγοράς, γίνεται επειδή ο κ. Πέτρος Τζαννετάκης είναι μη εκτελεστικό μέλος του Δ.Σ. της ΤΡΑΠΕΖΑΣ OPTIMA BANK A.E., ενώ κατέχει τη θέση του μη εκτελεστικού μέλους του Δ.Σ. της CORAL AE.

Ο κ. Πέτρος Τζαννετάκης είναι πρόσωπο υπόχρεο να γνωστοποιεί τις χρηματιστηριακές συναλλαγές του με αντικείμενο ομολογίες εκδόσεως CORAL AE (άρθρο 19 του Κανονισμού ΕΕ 596/2014).

Μαρούσι, 04 Νοεμβρίου 2020

Το Διοικητικό Συμβούλιο

RSS Feed: DOLAnnouncements
Posted on: 04 November 2020 16:36
Author: PROFILE A.E.B.E.
Subject: Έκδοση Έκθεσης Φορολογικής Συμμόρφωσης χρήσης 2019

Full article link: http://dev-www1.helex.gr:8080/el/web/guest/companies-announcements-full-content/-/asset_publisher/bMe2sOcNyQuy/content/id/5588222

Η Εταιρεία «PROFILE ΑΕΒΕ ΠΛΗΡΟΦΟΡΙΚΗΣ» σε εφαρμογή των διατάξεων της παραγράφου 4.1.3.1 του Κανονισμού του Χρηματιστηρίου Αθηνών και του άρθρου 10 παρ. 1 του ν. 3340/2005 , γνωστοποιεί στο επενδυτικό κοινό ότι ο φορολογικός έλεγχος της χρήσης 2019, σύμφωνα με το άρθρο 65Α του Ν.4174/2013 που διενεργήθηκε από τον Νόμιμο Ελεγκτή για την Εταιρεία και τις θυγατρικές της εταιρείες «PROFILE DIGITAL SERVICES Α.Ε.» και «GLOBALSOFT Α.Ε.», ολοκληρώθηκε και εξεδόθησαν εκθέσεις Φορολογικής Συμμόρφωσης με «Συμπέρασμα χωρίς επιφύλαξη».

Ομολογιακά Δάνεια Επιχειρήσεων – Οργανωμένη Αγορά (Μετατρέψιμα)

Πλήθος Εισηγμένων Ομολογίων	Ονομαστική αξία	Τιμή έκδοσης	Σημερινό επιτόκιο	Ημερ. λήξης	Διάρκεια (έτη)	Σημείωση	Τοκομερίδιο		Μον. Διαπρα.	Ομόλογα Επιχειρήσεων	Κατωτ Τιμή	Ανωτ Τιμή	Τιμή κλεισ. Προηγ.	Κλείσιμο-ημ/νία	Όγκος	Αξία Συναλλαγών	Τελευταία εντολή			Μεγ έτους	
							Κοινό	Προτιμησιακό									Τιμή	Αγορ./ Πώλ.	Ημερομηνία		λαχ έτους
85,479,884	0.30	0.30	1.00	11/10/2025	9	---	17	---	1	FORTHNET A.E. (Μ.Ο.Δ.)	---	---	---	---	---	---	90.0000	A	03/08/2020	100.0000	100.0000

Σημειώσεις Εταιρικών Ομολόγων

Ο Όγκος Συναλλαγών υπολογίζεται ως (Τεμάχια) * (Ονομαστική Τιμή). Η Αξία Συναλλαγών υπολογίζεται ως (Τεμάχια) * (Ονομαστική Τιμή) * (Τιμή %) + (Δεδουλευμένοι Τόκοι).

Οι τιμές συναλλαγών των ομολόγων υπολογίζονται ως ποσοστό επί τοις εκατό (%) της ονομαστικής τους τιμής.

Όλα τα ομόλογα έχουν Ονομαστική Αξία εκπεφρασμένη σε Ευρώ (εκτός εάν σημειώνεται διαφορετικά).

Ομολογιακά Δάνεια Επιχειρήσεων – Οργανωμένη Αγορά (Μη Μετατρέψιμα)

Πλήθος Εισηγμένων Ομολογιών	Ονομαστική αξία	Τιμή έκδοσης	Σημερινό επιτόκιο	Ημερ. λήξης	Διάρκεια (έτη)	Σημείωση	Τοκομερίδιο		Μον. Διασπ.	Ομόλογα Επιχειρήσεων	Δεδ. Τόκος Αποδ./Λήξη	Κατωτ Τιμή	Ανωτ Τιμή	Τιμή κλειστ. Προηγ.	Κλείσιμο-ημ/νία	Όγκος	Αξία Συναλλαγών	Τελευταία εντολή			Μεγ έτους			
							Κοινό	Προτιμησιακό										Τιμή	Αγορ./ Πώλ.	Ημερομηνία		λαχ έτους		
175,000	1,000.00	1,000.00	3.40	26/07/2024	5	---	3	---	1	ΑΤΤΙCΑ Α.Ε. ΣΥΜΜΕΤΟΧΩΝ (Μη μετατρέψιμο)	9.6333	9.9120	80.9000	80.9000	80.9000	03/11/2020	10,000	8,186.33	79.0100	A	34/11/2020	60.0000	100.0000	
22,727	1,000.00	1,000.00	4.95	26/06/2023	5	---	5	---	1	B&F Α.Β.Ε.Ε. ΕΝΔΥΜΑΤΩΝ (Μη μετατρέψιμο)	18.2875	8.2310	---	---	90.6600	90.6600	03/11/2020	544,000	499,548.40	90.4000	A	34/11/2020	68.0000	94.9999
90,000	1,000.00	1,000.00	3.00	11/05/2023	5	---	5	---	1	CORAL Α.Ε. (Μη μετατρέψιμο)	14.9167	2.1930	100.7000	101.6500	101.5492	100.8310	03/11/2020	77,000	79,341.48	100.7000	A	34/11/2020	89.4200	105.0000
39,892,816	1.00	1.00	5.00	04/10/2021	5	---	17	---	1	HOUSEMARKET Α.Ε. (Μη Μετατρέψιμο)	0.0044	2.2280	102.1000	102.1000	102.1000	102.0000	03/11/2020	6,000	6,152.66	102.1000	A	34/11/2020	93.8736	105.1000
150,000	1,000.00	1,000.00	2.60	22/10/2026	7	---	3	---	1	ΤΕΡΝΑ ΕΝΕΡΓΕΙΑΚΗ Μ.Α.Ε.Χ. (Μη μετατρέψιμο)	1.0833	2.3650	99.3100	102.0000	100.9022	99.0040	03/11/2020	147,000	148,485.55	100.1001	A	34/11/2020	84.4000	102.8000
200,000	1,000.00	1,000.00	3.60	12/03/2026	7	---	4	---	1	ΑΕΡΟΠΟΡΙΑ ΑΙΓΑΙΟΥ Α.Ε. (Μη μετατρέψιμο)	5.3000	6.9900	85.0000	85.0010	85.0005	85.0000	03/11/2020	11,000	9,408.35	85.0000	A	34/11/2020	54.7313	107.3000
200,000	1,000.00	1,000.00	2.10	27/10/2027	7	---	1	---	1	Ο.Π.Α.Π. Α.Ε. (Μη Μετατρέψιμο)	0.5833	2.0060	100.5000	100.7000	100.5772	100.6310	03/11/2020	250,000	251,588.83	100.4500	A	34/11/2020	100.0000	100.8800
120,000	1,000.00	1,000.00	3.95	04/04/2025	7	---	6	---	1	ΓΕΚ ΤΕΡΝΑ Α.Ε. (Μη μετατρέψιμο)	3.5111	2.7820	103.5000	103.5000	103.5000	102.2500	03/11/2020	100,000	103,851.11	102.3000	A	34/11/2020	91.0000	107.2000
320,000	1,000.00	1,000.00	3.40	21/07/2027	7	---	1	---	1	LAMDA DEVELOPMENT Α.Ε. (Μη μετατρέψιμο)	10.2000	3.5470	99.0000	99.0000	99.0000	98.2000	03/11/2020	66,000	66,013.20	98.0100	A	34/11/2020	98.2000	100.8500
500,000	1,000.00	1,000.00	2.75	03/07/2027	7	---	1	---	1	ΓΕΚ ΤΕΡΝΑ Α.Ε. (Μη μετατρέψιμο)	9.6250	3.1640	97.4000	97.9900	97.5272	98.0000	03/11/2020	25,000	24,622.43	97.0000	A	34/11/2020	96.7419	100.0000

Σημειώσεις Εταιρικών Ομολόγων

Ο Όγκος Συναλλαγών υπολογίζεται ως (Τεμάχια) * (Ονομαστική Τιμή). Η Αξία Συναλλαγών υπολογίζεται ως (Τεμάχια) * (Ονομαστική Τιμή) * (Τιμή %) + (Δεδουλευμένοι Τόκοι).

Οι τιμές συναλλαγών των ομολόγων υπολογίζονται ως ποσοστό επί τοις εκατό (%) της ονομαστικής τους τιμής.

Όλα τα ομόλογα έχουν Ονομαστική Αξία εκπεφρασμένη σε Ευρώ (εκτός εάν σημειώνεται διαφορετικά).

Ομόλογα Ελληνικού Δημοσίου

Πλήθος Εισηγμ. Ομολογιών	Ονομ. αξία	Σημερινό επιτόκιο	Υπολογισμός Δεδουλευμένων	Ημερ/νία Λήξης [1]	Διάρκεια (έτη)	Σημείωση	Ημερομηνία Πληρ.	Αξία τρέχοντος	Μον. Διασπ.	Ομόλογα Ελληνικού Δημοσίου	Κατωτ Τιμή	Ανωτ Τιμή	Τιμή κλειστ.	Προηγ. Κλείσιμο-ημ/νία	Όγκος	Αξία Συναλλαγών	Τελευταία εντολή Αγορ./ Πώλ. Ημερομηνία
3,000,000	1,000.00	4.38	Πργμ/Πργμ	01/08/2022	5	---	01/08	4.38	1	ΟΕΔ-ΣΤΘ-010822-05Χ-4,375-1,000	---	---	---	---	---	---	1.0000 A 28/11/2018
2,500,000	1,000.00	1.88	Πργμ/Πργμ	04/02/2035	15	---	04/02	1.88	1	ΟΕΔ-ΣΤΘ-040235-15Χ-1,875-1,000	---	---	---	---	---	---	---
2,500,000	1,000.00	3.45	Πργμ/Πργμ	02/04/2024	5	---	02/04	3.45	1	ΟΕΔ-ΣΤΘ-020424-05Χ-3,450-1,000	---	---	---	---	---	---	---
4,355,990,324	1.00	3.50	Πργμ/Πργμ	30/01/2023	5	---	01/02 - 31/01	3.50	1	ΟΕΔ-ΣΤΘ-300123-05Χ-3,500-1,00	---	---	---	94.5720 13/07/2018	---	---	1.0000 A 28/11/2018
5,962,747,327	1.00	3.75	Πργμ/Πργμ	30/01/2028	10	---	/02 - 01/02 - 31/	3.75	1	ΟΕΔ-ΣΤΘ-300128-10Χ-3,750-1,00	---	---	---	85.4610 13/07/2018	---	---	1.0000 A 28/11/2018
6,091,218,404	1.00	3.90	Πργμ/Πργμ	30/01/2033	15	---	/02 - 01/02 - 31/	3.90	1	ΟΕΔ-ΣΤΘ-300133-15Χ-3,900-1,00	---	---	---	78.6730 13/07/2018	---	---	1.0000 A 28/11/2018
4,805,399,486	1.00	4.00	Πργμ/Πργμ	30/01/2037	19	---	/02 - 01/02 - 31/	4.00	1	ΟΕΔ-ΣΤΘ-300137-19Χ-4,000-1,00	---	---	---	77.0370 13/07/2018	---	---	1.0000 A 28/11/2018
4,603,713,186	1.00	4.20	Πργμ/Πργμ	30/01/2042	24	---	/02 - 01/02 - 31/	4.20	1	ΟΕΔ-ΣΤΘ-300142-24Χ-4,200-1,00	---	---	---	77.7640 13/07/2018	---	---	1.0000 A 28/11/2018
550,418,123	1.00	3.65	Πργμ/Πργμ	24/02/2023	11	---	24/02	3.65	1	ΟΕΔ-ΣΤΘ-240223-11Χ-2,000-1,00	---	---	---	10.0000 22/06/2015	---	---	10.0000 A 11/07/2019
445,007,576	1.00	3.65	Πργμ/Πργμ	24/02/2024	12	---	24/02	3.65	1	ΟΕΔ-ΣΤΘ-240224-12Χ-2,000-1,00	---	---	---	10.0000 22/06/2015	---	---	---
423,674,226	1.00	3.65	Πργμ/Πργμ	24/02/2025	13	---	24/02	3.65	1	ΟΕΔ-ΣΤΘ-240225-13Χ-2,000-1,00	---	---	---	10.0000 22/06/2015	---	---	---
212,292,153	1.00	3.65	Πργμ/Πργμ	24/02/2026	14	---	24/02	3.65	1	ΟΕΔ-ΣΤΘ-240226-14Χ-2,000-1,00	---	---	---	10.0000 22/06/2015	---	---	---
160,621,352	1.00	3.65	Πργμ/Πργμ	24/02/2027	15	---	24/02	3.65	1	ΟΕΔ-ΣΤΘ-240227-15Χ-2,000-1,00	---	---	---	10.0000 22/06/2015	---	---	---
183,244,055	1.00	3.65	Πργμ/Πργμ	24/02/2028	16	---	24/02	3.65	1	ΟΕΔ-ΣΤΘ-240228-16Χ-2,000-1,00	---	---	---	10.0000 22/06/2015	---	---	---
164,802,894	1.00	3.65	Πργμ/Πργμ	24/02/2029	17	---	24/02	3.65	1	ΟΕΔ-ΣΤΘ-240229-17Χ-2,000-1,00	---	---	---	10.0000 22/06/2015	---	---	---
165,460,943	1.00	3.65	Πργμ/Πργμ	24/02/2030	18	---	24/02	3.65	1	ΟΕΔ-ΣΤΘ-240230-18Χ-2,000-1,00	---	---	---	10.0000 22/06/2015	---	---	---
129,007,241	1.00	3.65	Πργμ/Πργμ	24/02/2031	19	---	24/02	3.65	1	ΟΕΔ-ΣΤΘ-240231-19Χ-2,000-1,00	---	---	---	10.0000 22/06/2015	---	---	---
126,192,683	1.00	3.65	Πργμ/Πργμ	24/02/2032	20	---	24/02	3.65	1	ΟΕΔ-ΣΤΘ-240232-20Χ-2,000-1,00	---	---	---	10.0000 22/06/2015	---	---	---
146,905,168	1.00	3.65	Πργμ/Πργμ	24/02/2033	21	---	24/02	3.65	1	ΟΕΔ-ΣΤΘ-240233-21Χ-2,000-1,00	---	---	---	10.0000 22/06/2015	---	---	---
154,475,606	1.00	3.65	Πργμ/Πργμ	24/02/2034	22	---	24/02	3.65	1	ΟΕΔ-ΣΤΘ-240234-22Χ-2,000-1,00	---	---	---	10.0000 22/06/2015	---	---	---
144,429,441	1.00	3.65	Πργμ/Πργμ	24/02/2035	23	---	24/02	3.65	1	ΟΕΔ-ΣΤΘ-240235-23Χ-2,000-1,00	---	---	---	10.0000 22/06/2015	---	---	---
166,211,676	1.00	3.65	Πργμ/Πργμ	24/02/2036	24	---	24/02	3.65	1	ΟΕΔ-ΣΤΘ-240236-24Χ-2,000-1,00	---	---	---	10.0000 22/06/2015	---	---	---
145,461,669	1.00	3.65	Πργμ/Πργμ	24/02/2037	25	---	24/02	3.65	1	ΟΕΔ-ΣΤΘ-240237-25Χ-2,000-1,00	---	---	---	10.0000 22/06/2015	---	---	---
146,941,087	1.00	3.65	Πργμ/Πργμ	24/02/2038	26	---	24/02	3.65	1	ΟΕΔ-ΣΤΘ-240238-26Χ-2,000-1,00	---	---	---	10.0000 22/06/2015	---	---	---
135,115,612	1.00	3.65	Πργμ/Πργμ	24/02/2039	27	---	24/02	3.65	1	ΟΕΔ-ΣΤΘ-240239-27Χ-2,000-1,00	---	---	---	10.0000 22/06/2015	---	---	---
141,909,637	1.00	3.65	Πργμ/Πργμ	24/02/2040	28	---	24/02	3.65	1	ΟΕΔ-ΣΤΘ-240240-28Χ-2,000-1,00	---	---	---	10.0000 22/06/2015	---	---	---
136,788,720	1.00	3.65	Πργμ/Πργμ	24/02/2041	29	---	24/02	3.65	1	ΟΕΔ-ΣΤΘ-240241-29Χ-2,000-1,00	---	---	---	10.0000 22/06/2015	---	---	---
163,643,410	1.00	3.65	Πργμ/Πργμ	24/02/2042	30	---	24/02	3.65	1	ΟΕΔ-ΣΤΘ-240242-30Χ-2,000-1,00	---	---	---	10.0000 22/06/2015	---	---	---
4,000,000	1,000.00	3.88	Πργμ/Πργμ	12/03/2029	10	---	12/03	3.88	1	ΟΕΔ-ΣΤΘ-120329-10Χ-3,875-1,0000	---	---	---	---	---	100.0000 A 15/10/2019	
503,753	1,000.00	0.32	FLR Πργμ/360	16/09/2021	2	---	16/03 - 16/09	---	1	ΟΕΔ-ΚΥΜ-160921-02Χ-0,319-1,000	---	---	---	---	---	---	---
3,000,000	1,000.00	3.38	Πργμ/Πργμ	15/02/2025	7	---	15/02	3.38	1	ΟΕΔ-ΣΤΘ-150225-07Χ-3,375-1,000	---	---	---	---	---	---	---
250,250	1,000.00	2.90	Πργμ/Πργμ	20/03/2023	4	---	20/03	2.90	1	ΟΕΔ-ΣΤΘ-200323-04Χ-2,900-1,000	---	---	---	---	---	---	---
964,000	1,000.00	3.25	Πργμ/Πργμ	20/03/2025	6	---	20/03	3.25	1	ΟΕΔ-ΣΤΘ-200325-06Χ-3,250-1,000	---	---	---	---	---	---	---
2,100,000	1,000.00	3.55	Πργμ/Πργμ	20/03/2026	7	---	20/03	3.55	1	ΟΕΔ-ΣΤΘ-200326-07Χ-3,550-1,000	---	---	---	---	---	---	---
5,500,000	1,000.00	1.50	Πργμ/Πργμ	18/06/2030	10	---	18/06	1.50	1	ΟΕΔ-ΣΤΘ-180630-10Χ-1,500-1,000	---	---	---	---	---	---	---

Σημειώσεις Ομολόγων Ελλ. Δημοσίου

Ο Όγκος Συναλλαγών υπολογίζεται ως (Τεμάχια) * (Ονομαστική Τιμή). Η Αξία Συναλλαγών υπολογίζεται ως (Τεμάχια) * (Ονομαστική Τιμή) * (Τιμή %) + (Δεδουλευμένοι Τόκοι)

Η Αξία του τρέχοντος τοκομεριδίου για τις εκδόσεις Ονομαστικής Αξίας 0,01 ευρώ, αναφέρεται σε Ονομαστική Αξία 100 ευρώ.

FLR (= Floating Interest Rate) Ομόλογο Μεταβλητού Επιτοκίου.

[1] - Η Ημερομηνία Λήξης της τοκοφόρου περιόδου και η Ημερομηνία Πληρωμής του τοκομεριδίου.

Ομόλογα Ελληνικού Δημοσίου

Πλήθος Εισηγμ. Ομολογιών	Ονομ. αξία	Σημερινό επιτόκιο	Υπολογισμός Δεδουλευμένων	Ημερ/νία Λήξης [1]	Διάρκεια (έτη)	Σημείωση	Ημερομηνία Πληρ.	Αξία τρέχοντος	Μον. Διαπρ.	Ομόλογα Ελληνικού Δημοσίου	Κατωτ Τιμή	Ανωτ Τιμή	Τιμή κλεισ.	Προηγ. Κλείσιμο-ημ/νία	Όγκος	Αξία Συναλλαγών	Τελευταία εντολή Αγορ./ Πώλ. Ημερομηνία
3,314,250	1,000.00	3.25	Πργμ/Πργμ	20/03/2050	30	---	20/03	3.25	1	ΟΕΔ-ΣΤΘ-200350-30Χ-3,250-1,000	---	---	---	---	---	---	---
2,000,000	1,000.00	2.00	Πργμ/Πργμ	22/04/2027	7	---	22/04	2.00	1	ΟΕΔ-ΣΤΘ-220427-07Χ-2,000-1,000	---	---	---	---	---	---	99.9000 A 22/04/2020
2,500,000	1,000.00	1.88	Πργμ/Πργμ	23/07/2026	7	---	23/07	1.88	1	ΟΕΔ-ΣΤΘ-230726-07Χ-1,875-1,000	---	---	---	---	---	---	---

Σημειώσεις Ομολόγων Ελλ. Δημοσίου

Ο Όγκος Συναλλαγών υπολογίζεται ως (Τεμάχια) * (Ονομαστική Τιμή). Η Αξία Συναλλαγών υπολογίζεται ως (Τεμάχια) * (Ονομαστική Τιμή) * (Τιμή %) + (Δεδουλευμένοι Τόκοι)

Η Αξία του τρέχοντος τοκομεριδίου για τις εκδόσεις Ονομαστικής Αξίας 0,01 ευρώ, αναφέρεται σε Ονομαστική Αξία 100 ευρώ.

FLR (= Floating Interest Rate) Ομόλογο Μεταβλητού Επιτοκίου.

[1] - Η Ημερομηνία Λήξης της τοκοφόρου περιόδου και η Ημερομηνία Πληρωμής του τοκομεριδίου.

Έντοκα Γραμμάτια & Zero Coupon Ομόλογα Ελληνικού Δημοσίου

Ημερ/νία	Διάρκειας 13 εβδομάδων									Διάρκειας 26 εβδομάδων									Διάρκειας 52 εβδομάδων									
	Ημερ/νία Λήξης	Αρχικό Επιτόκιο	Πλήθος Εισηγμένων	Ονομική αξία	Τιμή έκδοσης	Τελευταία Τιμή	Συναλλαγή Ημερομηνία	Όγκος Συναλλαγών	Σημ.	Ημερ/νία Λήξης	Αρχικό Επιτόκιο	Πλήθος Εισηγμένων	Ονομ/κή αξία	Τιμή έκδοσης	Τελευταία Τιμή	Συναλλαγή Ημερομηνία	Όγκος Συναλλαγών	Σημ.	Ημερ/νία Λήξης	Αρχικό Επιτόκιο	Πλήθος Εισηγμένων	Ονομ/κή αξία	Τιμή έκδοσης	Τελευταία Τιμή	Συναλλαγή Ημερομηνία	Όγκος Συναλλαγών	Σημ.	
13/12/2019	---	---	---	---	---	---	---	---	---	---	---	---	---	---	---	---	---	---	---	---	---	---	---	---	---	---	---	---
13/03/2020	---	---	---	---	---	---	---	---	---	---	---	---	---	---	---	---	---	---	---	---	---	---	---	---	---	---	---	---
12/06/2020	---	---	---	---	---	---	---	---	---	---	---	---	---	---	---	---	---	---	---	---	---	---	---	---	---	---	---	---
11/09/2020	---	---	---	---	---	---	---	---	---	---	---	---	---	---	---	---	---	---	---	---	---	---	---	---	---	---	---	---
11/12/2020		0.07	1,000,000	1,000.00	999.30	---	---	---	---	---	---	---	---	---	---	---	---	---	---	---	---	---	---	---	---	---	---	---
12/03/2021		0.24	600,000	1,000.00	1,000.00	---	---	---	---	---	---	---	---	---	---	---	---	---	---	---	---	---	---	---	---	---	---	---
11/06/2021		0.25	1,600,000	1,000.00	997.49	---	---	---	---	---	---	---	---	---	---	---	---	---	---	---	---	---	---	---	---	---	---	---
10/09/2021		0.00	1,000,000	1,000.00	1,000.00	---	---	---	---	---	---	---	---	---	---	---	---	---	---	---	---	---	---	---	---	---	---	---

Ομόλογα σε Κυκλοφορία	Νόμισμα / Ελάχιστη διαπραγ.	Ημερομηνία Πληρ.	Αξία τρέχοντος τοκομεριδίου	Σημείωση	Τοκομερίδιο	Μονάδα διαπίσης	Ημερ/νία Έκδοσης	Διάρκεια (έτη)	Σημερινό επιτόκιο	Υ.Δ.Τ σε ημέρες	Ομόλογα	Τελευταία τιμή προηγ.	Τελευτ. Τιμή	Εκφ. τοις μετρητοίς (€) Αγορ. / Πώλ Ημερομηνία	Συναλλαγές σε τμχ	Ελάχιστο ζωής	Μέγιστο ζωής		
Νομικών Προσώπων και Εταιρειών σε Συνάλλαγμα και Ευρο																			
0	GBP / 10	01/12	0.25	---	63	1	01/12/1928	100	2.5	360	Ε.Κ.Τ.Ε.	---	---	---	---	---	---		
103,746	GBP / 10	01/12	0.25	---	61	1	01/12/1930	98	2.5	360	Ε.Κ.Τ.Ε. σειρά	2.27	05/02/1996	2.27	Π	05/02/1996	---	2.27	2.27

Σημειώσεις Ομολόγων Ελλ. Δημοσίου

Υ.Δ.Τ: Υπολογισμός Δεδουλευμένων Τόκων.

FLR (= Floating Interest Rate) Ομόλογο Μεταβλητού Επιτοκίου.

Η ελάχιστη διαπραγματεύσιμη Ονομαστική Αξία για όλους τους Άυλους Τίτλους του Δημοσίου είναι τα 100 Ευρώ.

(μψρ-0)

Πίνακας Μελών Χρηματιστηρίου Αθηνών και Μελών ΕΤ.ΕΚ.

Επωνυμία	Διεύθυνση	Τηλέφωνο	Φαξ	Αγορά Μετοχών			Αγορά Παραγώγων		Μέλη ΕΤ.ΕΚ.	
				Μέλος Αγοράς	Μέλος εξ Αποστάσεως	Ειδικός Διαπρήτης	Διαπρήτης	Ειδικός Διαπρήτης	Γενικό Εκκαθιστικό	Άμεσο Εκκαθιστικό
AEONIC SECURITIES C.I.F. P.L.C.	ΛΑΪΟΥ 6, ΓΡ. 301B, ANNA COURT ,	35725337600		a	a					
ALPHA ΤΡΑΠΕΖΑ Α.Ε.	ΛΕΩΦ. ΑΘΗΝΩΝ 103, ΑΘΗΝΑ	+30 2103436820	210-3436270						a	
	ΣΤΑΔΙΟΥ 40, ΑΘΗΝΑ	(210)-3260000	(210)-3264116							
		(210)-3265546	(210)-3265811							
ARGUS STOCKBROKERS LTD	25 ΛΕΩΦΟΡΟΣ ΔΗΜΟΣΘΕΝΗ ΣΕΒΕΡΗ 25 ,	0035722717000		a	a		a			
ATLANTIC SECURITIES LTD	ΠΡΟΔΡΟΜΟΥ 37 37,	0035722445400		a	a					
ΑΧΟΝ ΧΡΗΜΑΤΙΣΤΗΡΙΑΚΗ Α.Ε.Π.Ε.Υ.	ΣΤΑΔΙΟΥ 48 48, ΑΘΗΝΑ	2103363800		a			a			
ΒΕΤΑ ΧΡΗΜΑΤΙΣΤΗΡΙΑΚΗ Α.Ε.Π.Ε.Υ.	Λ.ΑΛΕΞΑΝΔΡΑΣ 29 29 , ΑΘΗΝΑ	2106478930		a		a				a
BNP PARIBAS SECURITIES SERVICES	ΛΑΜΨΑΚΟΥ 2 2, ΑΘΗΝΑ	2107468500							a	
BOFA SECURITIES EUROPE SA	112 AVENUE KL?BER 75116 ,	+33 153655555		a	a					
CAPITAL ΑΧΕΠΕΥ	ΜΗΤΡΟΠΟΛΕΩΣ 58 58, ΑΘΗΝΑ	2103369700		a			a			
CFS ΧΡΗΜΑΤΙΣΤΗΡΙΑΚΗ Α.Ε.Π.Ε.Υ.	ΠΑΠΑΡΡΗΓΟΠΟΥΛΟΥ 3 3, ΑΘΗΝΑ	2103360800		a						
CITIGROUP GLOBAL MARKETS EUROPE AG	REUTERWEG 16 FRANKFURT 16,	+49 691366-0		a	a					
CITIGROUP GLOBAL MARKETS LIMITED	33 CANADA SQUARE -CANARY WHARF 1,	+44 02079864000		a	a					
CREDIT SUISSE SECURITIES (EUROPE) LIMITED	ONE CABOT SQUARE 1 , LONDON	+44 2078888888		a	a					
CREDIT SUISSE SECURITIES SOCIEDAD DE VALORES SA	CALLE AYALA 42, 3A PLANTA-B MADRID ,	+34917916000		a	a					
DEUTSCHE BANK AG	GREAT WINCHESTER STREET 1 , LONDON	+44 20 754 54209	00441133361437		a					
EUROBANK EQUITIES Α.Ε.Π.Ε.Υ.	ΦΙΛΕΛΛΗΝΩΝ 10 & ΞΕΝΟΦΩΝΤΟΣ 13 , ΑΘΗΝΑ	2103720425		a		a	a			a
EUROCORP Α.Ε.Π.Ε.Υ.	ΠΛ.ΦΙΛΙΚΗΣ ΕΤΑΙΡΕΙΑΣ 14 14, ΑΘΗΝΑ	2107263600		a			a			a
EUROTRUST ΧΡΗΜΑΤΙΣΤΗΡΙΑΚΗ Α.Ε.Π.Ε.Υ.	ΣΕΒΑΣΤΟΥΠΟΛΕΩΣ 113 113, ΑΘΗΝΑ	2103363100		a						
EUROXX ΧΡΗΜΑΤΙΣΤΗΡΙΑΚΗ Α.Ε.Π.Ε.Υ.	ΠΑΛΛΑΙΟΛΟΓΟΥ 7, ΧΑΛΑΝΔΡΙ	(210)-6879400	(210)-6879401	a		a	a	a		a
	ΠΑΛΛΑΙΟΛΟΓΟΥ 7, ΧΑΛΑΝΔΡΙ	+30 2106879400	210-6879401							
GLOBAL CAPITAL SECURITIES & FINANCIAL SERVICES LTD	Λ.ΑΡΧΙΕΠΙΣΚΟΠΟΥ ΜΑΚΑΡΙΟΥ Γ50 50,	0035722710710		a	a					
HSBC FRANCE	Λ.ΜΕΣΣΟΓΕΙΩΝ 109-111 109-111,	2106960000							a	
INDEX ΧΡΗΜΑΤΙΣΤΗΡΙΑΚΗ Α.Ε.Π.Ε.Υ.	ΔΡΑΓΑΤΣΑΝΙΟΥ 6 6, ΑΘΗΝΑ	2103213920		a						
LAIKI FINANCIAL SERVICES LTD	ΛΕΩΦ. ΒΥΡΩΝΟΣ 26, ΛΕΥΚΩΣΙΑ ΚΥΠΡΟΥ	357 22367367	357 22718567		a					
MEGA EQUITY SECURITIES & FINANCIAL SERVICES PUBLIC LTD	ΛΕΩΦ.ΓΡΙΒΑ ΔΙΓΓΕΝΗ 42-44 42-44,	0035722711711		a	a		a			
MERIT ΧΡΗΜΑΤΙΣΤΗΡΙΑΚΗ Α.Ε.Π.Ε.Υ.	ΣΟΦΟΚΛΕΟΥΣ 5 5, ΑΘΗΝΑ	2103671880		a		a	a			a
MERRILL LYNCH INTERNATIONAL	2 KING EDWARD STREET 2 , LONDON	+44 20276281000		a	a					
NUNTIUS ΧΡΗΜΑΤΙΣΤΗΡΙΑΚΗ Α.Ε.Π.Ε.Υ.	ΔΡΑΓΑΤΣΑΝΙΟΥ 6 6, ΑΘΗΝΑ	2103350599		a						
ONE PLUS CAPITAL LIMITED	75 PRODROMOU AVENUE NICOSIA 1307 ,	35722873760		a	a					
PROCHOICE CHRIMATISTIRIRIAKI LTD	ΛΕΩΦ.ΣΠΥΡΟΥ ΚΥΠΡΙΑΝΟΥ 57, ΑΚΙΝΗΤΑ Φ 57,	035724661192		a	a					
SHARELINK SECURITIES & FINANCIAL SERVICES LTD	HOUSE-ΘΕΟΤΟΚΗ 6 ΜΕΓΑΡΟ ΕΛΛΗΝΑ 6 ,	+357 22554200		a	a		a			

Πίνακας Μελών Χρηματιστηρίου Αθηνών και Μελών ΕΤ.ΕΚ.

Επωνυμία	Διεύθυνση	Τηλέφωνο	Φαξ	Αγορά Μετοχών			Αγορά Παραγώγων		Μέλη ΕΤ.ΕΚ.	
				Μέλος Αγοράς	Μέλος εξ Αποστάσεως	Ειδικός Διαπρήτης	Διαπρήτης	Ειδικός Διαπρήτης	Γενικό Εκκαθιστικό	Άμεσο Εκκαθιστικό
SOCIETE GENERALE S.A.				a	a		a			
17 COURS VALMY, CEDEX ,		+157290504								
SOLIDUS SECURITIES Α.Ε.Π.Ε.Υ.				a			a			a
ΛΟΥΙΖΗΣ ΡΙΑΝΚΟΥΡ 64 64, ΑΘΗΝΑ		2106900600								
THE CYPRUS INVESTMENT & SECURITIES CORPORATION LTD				a	a					
ΛΕΩΦ. ΛΕΜΕΣΟΥ 154 154,		0035722121700								
UBS EUROPE SE				a	a					
OPERNTURM, BOCKENHEIMER LANDSTRASSE 2-4 ,		496921790								
UBS LIMITED					a					
FINSBURY AVENUE 1 , LONDON		+44 2075687135								
Α. ΣΑΡΡΗΣ ΧΡΗΜΑΤΙΣΤΗΡΙΑΚΗ Α.Ε.Π.Ε.Υ.				a						
ΔΡΑΓΑΤΣΑΝΙΟΥ 6 6, ΑΘΗΝΑ		2103367700								
ΑΛΦΑ FINANCE ΑΕΠΕΥ				a		a	a	a		a
ΜΕΡΛΙΝ 5 5, ΑΘΗΝΑ		2103677400								
Γ. Α. ΠΕΡΒΑΝΑΣ ΧΡΗΜΑΤΙΣΤΗΡΙΑΚΗ Α.Ε.Π.Ε.Υ				a						
ΣΟΦΟΚΛΕΟΥΣ 7-9 7-9, ΑΘΗΝΑ		2103727200								
ΔΥΝΑΜΙΚΗ ΧΡΗΜΑΤΙΣΤΗΡΙΑΚΗ Α.Ε.Π.Ε.Υ				a			a			a
ΤΡΑΛΛΕΩΝ 2 & Λ.ΣΥΓΓΡΟΥ 223 , ΝΕΑ ΣΜΥΡΝΗ		2103677700								
ΕΘΝΙΚΗ ΤΡΑΠΕΖΑ ΤΗΣ ΕΛΛΑΔΟΣ Α.Ε.				a		a	a		a	
ΑΚΑΔΗΜΙΑΣ 68, ΑΘΗΝΑ	(210)-3328817	(210)-3328678								
ΑΙΟΛΟΥ 86, ΑΘΗΝΑ	(210)-3341000	(210)-3328187								
ΕΘΝΙΚΗ ΧΡΗΜΑΤΙΣΤΗΡΙΑΚΗ Α.Ε.Π.Ε.Υ.				a		a	a	a		
ΛΕΩΦ. ΚΗΦΙΣΙΑΣ 66 (ΚΤΗΡΙΟ Α) 66, ΜΑΡΟΥΣΙ		2103328784								
ΕΛΛΗΝΙΚΗ ΤΡΑΠΕΖΑ (ΕΠΕΝΔΥΣΕΙΣ) ΛΤΔ					a					
ΛΕΩΦ.ΚΥΡΙΑΚΟΥ ΜΑΤΣΗ 31 - ΤΘ 24747 , ΛΕΥΚΩΣΙΑ ΚΥΠΡΟΥ	+357 22500100	357 22500110								
ΕΛΛΗΝΟΑΜΕΡΙΚΑΝΙΚΗ ΧΡΗΜΑΤΙΣΤΗΡΙΑΚΗ ΑΕΠΕΥ				a		a	a			a
ΑΝΔΡΕΑ ΠΑΠΑΝΔΡΕΟΥ 27 27, ΜΑΡΟΥΣΙ		2103311100								
Ι. Χ. ΜΑΥΡΙΚΗΣ ΧΡΗΜΑΤΙΣΤΗΡΙΑΚΗ Α.Ε.Π.Ε.Υ				a						
ΣΟΦΟΚΛΕΟΥΣ 5 5, ΑΘΗΝΑ		2103216730								
ΚΑΠΠΑ ΧΡΗΜΑΤΙΣΤΗΡΙΑΚΗ Α.Ε.Π.Ε.Υ.				a			a			
ΒΑΛΛΩΡΙΤΟΥ 15 15, ΑΘΗΝΑ		2103678600								
ΚΑΡΑΜΑΝΩΦ ΧΡΗΜΑΤΙΣΤΗΡΙΑΚΗ Α.Ε.Π.Ε.Υ.				a						
ΠΛ.ΑΓ.ΘΕΟΔΩΡΩΝ 2 2, ΑΘΗΝΑ		2103212947								
ΚΥΚΛΟΣ ΧΡΗΜΑΤΙΣΤΗΡΙΑΚΗ Α.Ε.Π.Ε.Υ.				a			a			a
ΠΑΝΕΠΙΣΤΗΜΙΟΥ 39 39, ΑΘΗΝΑ		2103364300								
ΛΕΩΝ ΔΕΠΟΛΑΣ ΧΡΗΜΑΤΙΣΤΗΡΙΑΚΗ Α.Ε.Π.Ε.Υ.				a		a	a			
ΧΡΗΣΤΟΥ ΛΑΔΑ 1 1, ΑΘΗΝΑ		2103213276 -28								
Ν. ΧΡΥΣΟΧΟΙΔΗΣ ΧΡΗΜΑΤΙΣΤΗΡΙΑΚΗ Α.Ε.Π.Ε.Υ				a			a			a
ΣΟΦΟΚΛΕΟΥΣ 7-9 7-9, ΑΘΗΝΑ		2103213913								
ΠΑΝΤΕΛΑΚΗΣ ΧΡΗΜΑΤΙΣΤΗΡΙΑΚΗ Α.Ε.Π.Ε.Υ				a		a	a	a		
ΕΘΝΙΚΗΣ ΑΝΤΙΣΤΑΣΕΩΣ 57, ΚΤΙΡΙΟ Β 57, ΧΑΛΑΝΔΡΙ		2106965000								
ΠΕΙΡΑΙΩΣ Α.Ε.Π.Ε.Υ.				a		a	a	a		a
ΣΤΑΔΙΟΥ 10 10, ΑΘΗΝΑ		2103354100								
ΠΗΓΑΣΟΣ ΧΡΗΜΑΤΙΣΤΗΡΙΑΚΗ Α.Ε.Π.Ε.Υ.				a			a			
ΒΑΛΛΩΡΙΤΟΥ 17 & ΑΜΕΡΙΚΗΣ 17 , ΑΘΗΝΑ		2103670700								
ΣΤ. ΕΜ. ΛΑΥΡΕΝΤΑΚΗΣ ΧΡΗΜΑΤΙΣΤΗΡΙΑΚΗ Α.Ε.Π.Ε.Υ.				a			a			
ΣΟΦΟΚΛΕΟΥΣ 7-9 7-9, ΑΘΗΝΑ		2103213336								
ΤΡΑΠΕΖΑ EUROBANK ΑΕ									a	
ΟΘΩΝΟΣ 8 , ΑΘΗΝΑ		2103337000								
ΤΡΑΠΕΖΑ ΟΡΤΙΜΑ BANK Α.Ε.				a		a	a	a		
ΑΙΓΙΑΛΕΙΑΣ 32 & ΠΑΡΑΔΕΙΣΟΥ 32 , ΜΑΡΟΥΣΙ		2108173111								
ΤΡΑΠΕΖΑ ΠΕΙΡΑΙΩΣ Α.Ε.				a			a		a	
ΑΜΕΡΙΚΗΣ 4, ΑΘΗΝΑ	(210)-3335000	(210)-3335079								
	(210)-3335918	(210)-3254207								
ΑΜΕΡΙΚΗΣ 4, ΑΘΗΝΑ	+30 2103335000	210-3335079								

Πίνακας Μετοχών Υπό Ειδική Διαπραγμάτευση

Χρεόγραφο	Κατηγορία Διαπραγμάτευσης
Ειδικός Διαπραγματευτής	Έναρξη Ειδικής Διαπραγμάτευσης
MLS ΠΛΗΡΟΦΟΡΙΚΗ (ΚΟ)	Κατάσταση σε Αναστολή
ΠΕΙΡΑΙΩΣ Α.Ε.Π.Ε.Υ.	01/08/2019
ALPHA ETF FTSE Athex Large Cap	Διαπραγματεύσιμα Αμοιβαία Κεφάλαια (Δ.Α.Κ.)
ΑΛΦΑ FINANCE ΑΕΠΕΥ	02/01/1900
ΕΘΝΙΚΗ ΧΡΗΜΑΤΙΣΤΗΡΙΑΚΗ Α.Ε.Π.Ε.Υ.	02/01/1900
A.S. COMPANY (ΚΟ)	Κύρια Αγορά
EUROBANK EQUITIES Α.Ε.Π.Ε.Υ.	01/04/2019
ALPHA BANK (ΚΟ)	Κύρια Αγορά
EUROBANK EQUITIES Α.Ε.Π.Ε.Υ.	22/10/2006
MERIT ΧΡΗΜΑΤΙΣΤΗΡΙΑΚΗ Α.Ε.Π.Ε.Υ.	03/09/2012
ΑΛΦΑ FINANCE ΑΕΠΕΥ	29/02/2016
ΕΘΝΙΚΗ ΧΡΗΜΑΤΙΣΤΗΡΙΑΚΗ Α.Ε.Π.Ε.Υ.	02/01/1900
ΕΛΛΗΝΟΑΜΕΡΙΚΑΝΙΚΗ ΧΡΗΜΑΤΙΣΤΗΡΙΑΚΗ ΑΕΠΕΥ	25/07/2014
ΛΕΩΝ ΔΕΠΟΛΑΣ ΧΡΗΜΑΤΙΣΤΗΡΙΑΚΗ Α.Ε.Π.Ε.Υ.	04/01/2016
ΠΕΙΡΑΙΩΣ Α.Ε.Π.Ε.Υ.	28/05/2009
ΑΤΤΙΚΑ ΣΥΜΜΕΤΟΧΩΝ (ΚΟ)	Κύρια Αγορά
ΕΛΛΗΝΟΑΜΕΡΙΚΑΝΙΚΗ ΧΡΗΜΑΤΙΣΤΗΡΙΑΚΗ ΑΕΠΕΥ	28/12/2017
ΑΤΤΙΚΑ BANK Α.Τ.Ε. (ΚΟ)	Κύρια Αγορά
EUROBANK EQUITIES Α.Ε.Π.Ε.Υ.	11/11/2019
EUROXX ΧΡΗΜΑΤΙΣΤΗΡΙΑΚΗ Α.Ε.Π.Ε.Υ.	22/01/2016
ΠΕΙΡΑΙΩΣ Α.Ε.Π.Ε.Υ.	20/09/2017
AUTOHELLAS (ΚΟ)	Κύρια Αγορά
EUROXX ΧΡΗΜΑΤΙΣΤΗΡΙΑΚΗ Α.Ε.Π.Ε.Υ.	02/07/2018
ΑΛΦΑ FINANCE ΑΕΠΕΥ	01/07/2019
AVE (ΚΟ)	Κύρια Αγορά
EUROXX ΧΡΗΜΑΤΙΣΤΗΡΙΑΚΗ Α.Ε.Π.Ε.Υ.	05/06/2020
BRIQ PROPERTIES (ΚΟ)	Κύρια Αγορά
EUROBANK EQUITIES Α.Ε.Π.Ε.Υ.	09/09/2019
BYTE COMPUTER (ΚΟ)	Κύρια Αγορά
MERIT ΧΡΗΜΑΤΙΣΤΗΡΙΑΚΗ Α.Ε.Π.Ε.Υ.	04/08/2008
CENERGY HOLDINGS (ΚΑ)	Κύρια Αγορά
EUROBANK EQUITIES Α.Ε.Π.Ε.Υ.	02/01/2016
ΑΛΦΑ FINANCE ΑΕΠΕΥ	02/01/2016
CNL CAPITAL (ΚΟ)	Κύρια Αγορά
MERIT ΧΡΗΜΑΤΙΣΤΗΡΙΑΚΗ Α.Ε.Π.Ε.Υ.	01/10/2018
COCA-COLA HBC AG (ΚΟ)	Κύρια Αγορά
ΕΘΝΙΚΗ ΧΡΗΜΑΤΙΣΤΗΡΙΑΚΗ Α.Ε.Π.Ε.Υ.	02/01/1900
ΠΕΙΡΑΙΩΣ Α.Ε.Π.Ε.Υ.	04/05/2015
EUROBANK HOLDINGS (ΚΟ)	Κύρια Αγορά
EUROBANK EQUITIES Α.Ε.Π.Ε.Υ.	01/06/2012
MERIT ΧΡΗΜΑΤΙΣΤΗΡΙΑΚΗ Α.Ε.Π.Ε.Υ.	06/11/2017
ΑΛΦΑ FINANCE ΑΕΠΕΥ	09/01/2006
ΕΘΝΙΚΗ ΧΡΗΜΑΤΙΣΤΗΡΙΑΚΗ Α.Ε.Π.Ε.Υ.	02/01/1900
ΕΛΛΗΝΟΑΜΕΡΙΚΑΝΙΚΗ ΧΡΗΜΑΤΙΣΤΗΡΙΑΚΗ ΑΕΠΕΥ	25/07/2014
ΛΕΩΝ ΔΕΠΟΛΑΣ ΧΡΗΜΑΤΙΣΤΗΡΙΑΚΗ Α.Ε.Π.Ε.Υ.	30/11/2018
ΠΕΙΡΑΙΩΣ Α.Ε.Π.Ε.Υ.	28/09/2009
FOURLIS ΣΥΜΜΕΤΟΧΩΝ (ΚΟ)	Κύρια Αγορά
EUROBANK EQUITIES Α.Ε.Π.Ε.Υ.	01/12/2016
ΠΕΙΡΑΙΩΣ Α.Ε.Π.Ε.Υ.	06/03/2017
INTERCONTINENTAL (ΚΟ)	Κύρια Αγορά
ΛΕΩΝ ΔΕΠΟΛΑΣ ΧΡΗΜΑΤΙΣΤΗΡΙΑΚΗ Α.Ε.Π.Ε.Υ.	03/06/2019
INTRACOM HOLDINGS (ΚΟ)	Κύρια Αγορά
ΛΕΩΝ ΔΕΠΟΛΑΣ ΧΡΗΜΑΤΙΣΤΗΡΙΑΚΗ Α.Ε.Π.Ε.Υ.	08/10/2018
JUMBO (ΚΟ)	Κύρια Αγορά
EUROBANK EQUITIES Α.Ε.Π.Ε.Υ.	25/05/2020
MERIT ΧΡΗΜΑΤΙΣΤΗΡΙΑΚΗ Α.Ε.Π.Ε.Υ.	06/11/2017
ΠΕΙΡΑΙΩΣ Α.Ε.Π.Ε.Υ.	06/03/2017
LAMDA DEVELOPMENT (ΚΟ)	Κύρια Αγορά
EUROBANK EQUITIES Α.Ε.Π.Ε.Υ.	08/12/2014
ΠΑΝΤΕΛΑΚΗΣ ΧΡΗΜΑΤΙΣΤΗΡΙΑΚΗ Α.Ε.Π.Ε.Υ.	06/11/2017
ΠΕΙΡΑΙΩΣ Α.Ε.Π.Ε.Υ.	29/06/2017
MARFIN INVESTMENT GROUP (ΚΟ)	Κύρια Αγορά
EUROBANK EQUITIES Α.Ε.Π.Ε.Υ.	23/03/2015
ΠΕΙΡΑΙΩΣ Α.Ε.Π.Ε.Υ.	02/02/2009
PROFILE (ΚΟ)	Κύρια Αγορά
ΠΑΝΤΕΛΑΚΗΣ ΧΡΗΜΑΤΙΣΤΗΡΙΑΚΗ Α.Ε.Π.Ε.Υ.	01/07/2019
QUEST ΣΥΜΜΕΤΟΧΩΝ (ΚΟ)	Κύρια Αγορά
ΒΕΤΑ ΧΡΗΜΑΤΙΣΤΗΡΙΑΚΗ Α.Ε.Π.Ε.Υ.	26/03/2018
EUROBANK EQUITIES Α.Ε.Π.Ε.Υ.	28/01/2019

Πίνακας Μετοχών Υπό Ειδική Διαπραγμάτευση

Χρεόγραφο	Κατηγορία Διαπραγμάτευσης
Ειδικός Διαπραγματευτής	Έναρξη Ειδικής Διαπραγμάτευσης
ΤΙΤΑΝ CEMENT (ΚΑ)	Κύρια Αγορά
EUROBANK EQUITIES Α.Ε.Π.Ε.Υ.	06/11/2019
ΥΙΟΗΛΣΟ SA/ΝΥ (ΚΑ)	Κύρια Αγορά
EUROBANK EQUITIES Α.Ε.Π.Ε.Υ.	04/03/2014
MERIT ΧΡΗΜΑΤΙΣΤΗΡΙΑΚΗ Α.Ε.Π.Ε.Υ.	17/03/2014
ΑΛΦΑ FINANCE ΑΕΠΕΥ	11/03/2008
ΑΒΑΣ Α.Ε. (ΚΟ)	Κύρια Αγορά
EUROBANK EQUITIES Α.Ε.Π.Ε.Υ.	14/12/2015
ΑΔΜΗΕ ΣΥΜΜΕΤΟΧΩΝ Α.Ε. (ΚΟ)	Κύρια Αγορά
ΕΛΛΗΝΟΑΜΕΡΙΚΑΝΙΚΗ ΧΡΗΜΑΤΙΣΤΗΡΙΑΚΗ ΑΕΠΕΥ	09/03/2020
ΠΕΙΡΑΙΩΣ Α.Ε.Π.Ε.Υ.	29/06/2017
ΑΕΡΟΠΟΡΙΑ ΑΙΓΑΙΟΥ (ΚΟ)	Κύρια Αγορά
EUROBANK EQUITIES Α.Ε.Π.Ε.Υ.	22/09/2020
ΓΕΚ ΤΕΡΝΑ (ΚΟ)	Κύρια Αγορά
ΠΕΙΡΑΙΩΣ Α.Ε.Π.Ε.Υ.	29/08/2019
ΔΕΗ (ΚΟ)	Κύρια Αγορά
EUROBANK EQUITIES Α.Ε.Π.Ε.Υ.	22/10/2006
MERIT ΧΡΗΜΑΤΙΣΤΗΡΙΑΚΗ Α.Ε.Π.Ε.Υ.	06/11/2017
ΑΛΦΑ FINANCE ΑΕΠΕΥ	09/01/2006
ΕΘΝΙΚΗ ΧΡΗΜΑΤΙΣΤΗΡΙΑΚΗ Α.Ε.Π.Ε.Υ.	02/01/1900
ΕΛΛΗΝΟΑΜΕΡΙΚΑΝΙΚΗ ΧΡΗΜΑΤΙΣΤΗΡΙΑΚΗ ΑΕΠΕΥ	01/09/2014
ΠΕΙΡΑΙΩΣ Α.Ε.Π.Ε.Υ.	28/09/2009
ΕΘΝΙΚΗ ΤΡΑΠΕΖΑ (ΚΟ)	Κύρια Αγορά
EUROBANK EQUITIES Α.Ε.Π.Ε.Υ.	22/10/2006
MERIT ΧΡΗΜΑΤΙΣΤΗΡΙΑΚΗ Α.Ε.Π.Ε.Υ.	03/09/2012
ΑΛΦΑ FINANCE ΑΕΠΕΥ	09/01/2006
ΕΘΝΙΚΗ ΧΡΗΜΑΤΙΣΤΗΡΙΑΚΗ Α.Ε.Π.Ε.Υ.	02/01/1900
ΕΛΛΗΝΟΑΜΕΡΙΚΑΝΙΚΗ ΧΡΗΜΑΤΙΣΤΗΡΙΑΚΗ ΑΕΠΕΥ	25/07/2014
ΛΕΩΝ ΔΕΠΟΛΑΣ ΧΡΗΜΑΤΙΣΤΗΡΙΑΚΗ Α.Ε.Π.Ε.Υ.	20/05/2015
ΠΕΙΡΑΙΩΣ Α.Ε.Π.Ε.Υ.	08/09/2008
ΕΚΤΕΡ (ΚΟ)	Κύρια Αγορά
EUROBANK EQUITIES Α.Ε.Π.Ε.Υ.	16/10/2017
ΛΕΩΝ ΔΕΠΟΛΑΣ ΧΡΗΜΑΤΙΣΤΗΡΙΑΚΗ Α.Ε.Π.Ε.Υ.	21/05/2018
ΕΛΑΣΤΡΟΝ (ΚΟ)	Κύρια Αγορά
ΛΕΩΝ ΔΕΠΟΛΑΣ ΧΡΗΜΑΤΙΣΤΗΡΙΑΚΗ Α.Ε.Π.Ε.Υ.	20/02/2017
ΕΛΒΑΛΧΑΛΚΟΡ (ΚΟ)	Κύρια Αγορά
EUROBANK EQUITIES Α.Ε.Π.Ε.Υ.	07/05/2018
ΑΛΦΑ FINANCE ΑΕΠΕΥ	07/05/2018
ΕΛΒΕ Α.Β.Ε.Ε. (ΚΟ)	Κύρια Αγορά
ΛΕΩΝ ΔΕΠΟΛΑΣ ΧΡΗΜΑΤΙΣΤΗΡΙΑΚΗ Α.Ε.Π.Ε.Υ.	02/11/2020
ΕΛΛΑΚΤΩΡ (ΚΟ)	Κύρια Αγορά
EUROBANK EQUITIES Α.Ε.Π.Ε.Υ.	01/06/2012
EUROXX ΧΡΗΜΑΤΙΣΤΗΡΙΑΚΗ Α.Ε.Π.Ε.Υ.	24/09/2018
ΑΛΦΑ FINANCE ΑΕΠΕΥ	18/03/2019
ΕΘΝΙΚΗ ΧΡΗΜΑΤΙΣΤΗΡΙΑΚΗ Α.Ε.Π.Ε.Υ.	02/01/1900
ΠΕΙΡΑΙΩΣ Α.Ε.Π.Ε.Υ.	22/10/2018
ΕΛΛΗΝ ΧΡΗΜΑΤΙΣΤΗΡΙΑ Χ.Α. (ΚΟ)	Κύρια Αγορά
ΕΘΝΙΚΗ ΧΡΗΜΑΤΙΣΤΗΡΙΑΚΗ Α.Ε.Π.Ε.Υ.	02/01/1900
ΕΛΛΗΝΟΑΜΕΡΙΚΑΝΙΚΗ ΧΡΗΜΑΤΙΣΤΗΡΙΑΚΗ ΑΕΠΕΥ	01/09/2014
ΠΕΙΡΑΙΩΣ Α.Ε.Π.Ε.Υ.	04/05/2015
ΕΛΛΗΝΙΚΑ ΠΕΤΡΕΛΑΙΑ (ΚΟ)	Κύρια Αγορά
ΕΛΛΗΝΟΑΜΕΡΙΚΑΝΙΚΗ ΧΡΗΜΑΤΙΣΤΗΡΙΑΚΗ ΑΕΠΕΥ	14/09/2015
ΠΕΙΡΑΙΩΣ Α.Ε.Π.Ε.Υ.	20/03/2017
ΕΛΤΟΝ (ΚΟ)	Κύρια Αγορά
ΒΕΤΑ ΧΡΗΜΑΤΙΣΤΗΡΙΑΚΗ Α.Ε.Π.Ε.Υ.	03/09/2012
ΛΕΩΝ ΔΕΠΟΛΑΣ ΧΡΗΜΑΤΙΣΤΗΡΙΑΚΗ Α.Ε.Π.Ε.Υ.	01/04/2019
ΕΝΤΕΡΣΟΦΤ (ΚΟ)	Κύρια Αγορά
EUROBANK EQUITIES Α.Ε.Π.Ε.Υ.	22/06/2020
ΕΥΔΑΠ (ΚΟ)	Κύρια Αγορά
EUROBANK EQUITIES Α.Ε.Π.Ε.Υ.	10/06/2019
ΑΛΦΑ FINANCE ΑΕΠΕΥ	27/01/2020
ΕΥΡΩΠΑΪΚΗ ΠΙΣΤΗ (ΚΟ)	Κύρια Αγορά
ΠΑΝΤΕΛΑΚΗΣ ΧΡΗΜΑΤΙΣΤΗΡΙΑΚΗ Α.Ε.Π.Ε.Υ.	15/07/2019
ΙΚΤΙΝΟΣ ΕΛΛΑΣ (ΚΟ)	Κύρια Αγορά
EUROBANK EQUITIES Α.Ε.Π.Ε.Υ.	25/02/2019
ΑΛΦΑ FINANCE ΑΕΠΕΥ	01/04/2019
ΕΘΝΙΚΗ ΧΡΗΜΑΤΙΣΤΗΡΙΑΚΗ Α.Ε.Π.Ε.Υ.	02/01/1900
ΚΑΡΑΜΟΛΕΓΚΟΣ (ΚΟ)	Κύρια Αγορά
EUROXX ΧΡΗΜΑΤΙΣΤΗΡΙΑΚΗ Α.Ε.Π.Ε.Υ.	04/10/2019

Πίνακας Μετοχών Υπό Ειδική Διαπραγμάτευση

Χρεόγραφο	Κατηγορία Διαπραγμάτευσης
Ειδικός Διαπραγματευτής	Έναρξη Ειδικής Διαπραγμάτευσης
ΚΛΟΥΚΙΝΑΣ - ΛΑΠΠΑΣ (ΚΟ)	Κύρια Αγορά
ΒΕΤΑ ΧΡΗΜΑΤΙΣΤΗΡΙΑΚΗ Α.Ε.Π.Ε.Υ.	22/09/2014
ΚΡΙ - ΚΡΙ (ΚΟ)	Κύρια Αγορά
ΕΥΡΟΒΑΝΚ ΕQUITIES Α.Ε.Π.Ε.Υ.	07/05/2018
ΛΕΩΝ ΔΕΠΟΛΑΣ ΧΡΗΜΑΤΙΣΤΗΡΙΑΚΗ Α.Ε.Π.Ε.Υ.	16/01/2017
ΛΑΜΨΑ (ΚΟ)	Κύρια Αγορά
ΛΕΩΝ ΔΕΠΟΛΑΣ ΧΡΗΜΑΤΙΣΤΗΡΙΑΚΗ Α.Ε.Π.Ε.Υ.	16/01/2017
ΜΟΤΟΡ ΟΪΛ (ΚΟ)	Κύρια Αγορά
ΕΥΡΟΒΑΝΚ ΕQUITIES Α.Ε.Π.Ε.Υ.	22/10/2006
MERIT ΧΡΗΜΑΤΙΣΤΗΡΙΑΚΗ Α.Ε.Π.Ε.Υ.	25/02/2019
ΕΘΝΙΚΗ ΧΡΗΜΑΤΙΣΤΗΡΙΑΚΗ Α.Ε.Π.Ε.Υ.	02/01/1900
ΕΛΛΗΝΟΑΜΕΡΙΚΑΝΙΚΗ ΧΡΗΜΑΤΙΣΤΗΡΙΑΚΗ ΑΕΠΕΥ	01/09/2014
ΛΕΩΝ ΔΕΠΟΛΑΣ ΧΡΗΜΑΤΙΣΤΗΡΙΑΚΗ Α.Ε.Π.Ε.Υ.	01/04/2019
ΠΕΙΡΑΙΩΣ Α.Ε.Π.Ε.Υ.	04/05/2015
ΜΥΤΙΛΗΝΑΙΟΣ (ΚΟ)	Κύρια Αγορά
ΕΥΡΟΒΑΝΚ ΕQUITIES Α.Ε.Π.Ε.Υ.	20/09/2017
MERIT ΧΡΗΜΑΤΙΣΤΗΡΙΑΚΗ Α.Ε.Π.Ε.Υ.	25/02/2019
ΑΛΦΑ FINANCE ΑΕΠΕΥ	15/04/2019
ΕΘΝΙΚΗ ΧΡΗΜΑΤΙΣΤΗΡΙΑΚΗ Α.Ε.Π.Ε.Υ.	02/01/1900
ΠΕΙΡΑΙΩΣ Α.Ε.Π.Ε.Υ.	04/05/2015
ΟΛΠ (ΚΟ)	Κύρια Αγορά
ΕΥΡΟΒΑΝΚ ΕQUITIES Α.Ε.Π.Ε.Υ.	06/02/2019
ΟΠΑΠ (ΚΟ)	Κύρια Αγορά
ΕΥΡΟΒΑΝΚ ΕQUITIES Α.Ε.Π.Ε.Υ.	22/10/2006
MERIT ΧΡΗΜΑΤΙΣΤΗΡΙΑΚΗ Α.Ε.Π.Ε.Υ.	20/03/2017
ΑΛΦΑ FINANCE ΑΕΠΕΥ	09/01/2006
ΕΘΝΙΚΗ ΧΡΗΜΑΤΙΣΤΗΡΙΑΚΗ Α.Ε.Π.Ε.Υ.	02/01/1900
ΕΛΛΗΝΟΑΜΕΡΙΚΑΝΙΚΗ ΧΡΗΜΑΤΙΣΤΗΡΙΑΚΗ ΑΕΠΕΥ	25/07/2014
ΠΕΙΡΑΙΩΣ Α.Ε.Π.Ε.Υ.	04/05/2015
ΟΤΕ (ΚΟ)	Κύρια Αγορά
ΕΥΡΟΒΑΝΚ ΕQUITIES Α.Ε.Π.Ε.Υ.	22/10/2006
MERIT ΧΡΗΜΑΤΙΣΤΗΡΙΑΚΗ Α.Ε.Π.Ε.Υ.	20/03/2017
ΑΛΦΑ FINANCE ΑΕΠΕΥ	09/01/2006
ΕΘΝΙΚΗ ΧΡΗΜΑΤΙΣΤΗΡΙΑΚΗ Α.Ε.Π.Ε.Υ.	02/01/1900
ΕΛΛΗΝΟΑΜΕΡΙΚΑΝΙΚΗ ΧΡΗΜΑΤΙΣΤΗΡΙΑΚΗ ΑΕΠΕΥ	25/07/2014
ΛΕΩΝ ΔΕΠΟΛΑΣ ΧΡΗΜΑΤΙΣΤΗΡΙΑΚΗ Α.Ε.Π.Ε.Υ.	20/04/2015
ΠΕΙΡΑΙΩΣ Α.Ε.Π.Ε.Υ.	08/09/2008
ΠΑΠΟΥΤΣΑΝΗΣ (ΚΟ)	Κύρια Αγορά
ΒΕΤΑ ΧΡΗΜΑΤΙΣΤΗΡΙΑΚΗ Α.Ε.Π.Ε.Υ.	25/11/2013
ΑΛΦΑ FINANCE ΑΕΠΕΥ	19/11/2018
ΠΕΙΡΑΙΩΣ ΤΡΑΠΕΖΑ (ΚΟ)	Κύρια Αγορά
ΕΥΡΟΒΑΝΚ ΕQUITIES Α.Ε.Π.Ε.Υ.	22/10/2006
ΕΥΡΟΧΧ ΧΡΗΜΑΤΙΣΤΗΡΙΑΚΗ Α.Ε.Π.Ε.Υ.	15/02/2016
MERIT ΧΡΗΜΑΤΙΣΤΗΡΙΑΚΗ Α.Ε.Π.Ε.Υ.	16/09/2013
ΑΛΦΑ FINANCE ΑΕΠΕΥ	15/04/2019
ΕΘΝΙΚΗ ΧΡΗΜΑΤΙΣΤΗΡΙΑΚΗ Α.Ε.Π.Ε.Υ.	02/01/1900
ΕΛΛΗΝΟΑΜΕΡΙΚΑΝΙΚΗ ΧΡΗΜΑΤΙΣΤΗΡΙΑΚΗ ΑΕΠΕΥ	25/07/2014
ΛΕΩΝ ΔΕΠΟΛΑΣ ΧΡΗΜΑΤΙΣΤΗΡΙΑΚΗ Α.Ε.Π.Ε.Υ.	30/11/2018
ΠΕΙΡΑΙΩΣ Α.Ε.Π.Ε.Υ.	16/02/2009
ΠΕΤΡΟΠΟΥΛΟΣ ΠΕΤΡΟΣ (ΚΟ)	Κύρια Αγορά
ΕΥΡΟΒΑΝΚ ΕQUITIES Α.Ε.Π.Ε.Υ.	01/04/2019
ΠΑΝΤΕΛΑΚΗΣ ΧΡΗΜΑΤΙΣΤΗΡΙΑΚΗ Α.Ε.Π.Ε.Υ.	16/03/2020
ΠΛΑΙΣΙΟ COMPUTERS (ΚΟ)	Κύρια Αγορά
ΕΥΡΟΒΑΝΚ ΕQUITIES Α.Ε.Π.Ε.Υ.	02/03/2015
ΠΛΑΣΤΙΚΑ ΘΡΑΚΗΣ (ΚΟ)	Κύρια Αγορά
ΕΥΡΟΒΑΝΚ ΕQUITIES Α.Ε.Π.Ε.Υ.	26/03/2018
ΑΛΦΑ FINANCE ΑΕΠΕΥ	26/03/2018
ΣΑΡΑΝΤΗΣ ΓΡ. (ΚΟ)	Κύρια Αγορά
ΒΕΤΑ ΧΡΗΜΑΤΙΣΤΗΡΙΑΚΗ Α.Ε.Π.Ε.Υ.	14/05/2012
ΕΥΡΟΒΑΝΚ ΕQUITIES Α.Ε.Π.Ε.Υ.	24/10/2016
ΣΠΥΡΟΥ ΑΓΡ. ΟΙΚ. (ΚΟ)	Κύρια Αγορά
ΕΥΡΟΒΑΝΚ ΕQUITIES Α.Ε.Π.Ε.Υ.	02/09/2019
ΤΕΡΝΑ ΕΝΕΡΓΕΙΑΚΗ (ΚΟ)	Κύρια Αγορά
ΠΕΙΡΑΙΩΣ Α.Ε.Π.Ε.Υ.	09/12/2019

Γνωστοποιήσεις Συναλλαγών - Κατάλογος Υπόχρεων Προσώπων

Ημερομηνία Υποβολής [1]	Επωνυμία	Λόγος Υποβολής [2]	Υπόχρεος	Ιδιότητα Υποχρέου	Σχέση με τον Υπόχρεο	Ημερομηνία Συναλλαγής	Αγορά	Όγκος Συναλλαγών	Αξία Συναλλαγών	Φύση Συναλλαγής [3]	Είδος Χρηματικού μέσου	Παρατηρήσεις [4]
04/11/2020	TITAN CEMENT INTERNATIONAL S.A.	A	ΚΑΝΕΛΟΠΟΥΛΟΣ ΛΕΩΝΙΔΑΣ	Μέλος ΔΣ Εκτελεστικό	Ο ίδιος	03/11/2020	ΑΛΛΗ ΑΓΟΡΑ	1,500	16,495.10	A	Μετοχή	1
04/11/2020	ΜΥΤΙΛΗΝΑΙΟΣ Α.Ε.	B	ΠΑΠΑΠΕΤΡΟΥ ΝΙΚΟΣ	Γεν.Διευθυντής	Συνδεδεμένο Νομικό Πρόσωπο	03/11/2020	ΑΞΙΩΝ ΧΑ	15,000	141,000.00	A	Μετοχή	1

Σημειώσεις Γνωστοποιήσεων Συναλλαγών

Για περισσότερες πληροφορίες επί των γνωστοποιήσεων συναλλαγών επισκεφτείτε την ιστοσελίδα <http://athexgroup.gr/el/web/guest/companies-info-trade-notifications>

[1] - Η Ημερομηνία Υποβολής αφορά την Ημερομηνία που η Γνωστοποίηση παρελήφθει από το Χ.Α.

[2] - Λόγος Υποβολής: Α: Πρόσωπο που ασκεί Διευθυντικά καθήκοντα, Β: Πρόσωπο που έχει στενό δεσμό με πρόσωπο που ασκεί Διευθυντικά καθήκοντα.

[3] - Φύση Συναλλαγής: Α: Αγορά, Π: Πώληση.

[4] - Παρατηρήσεις: 1 - Λόγω Συμμετοχής σε ΑΜΚ, 2 - Λόγω Εξάσκησης Δικαιώματος Προαίρεσης αγοράς μετοχών που παρέχεται στο προσωπικό, 3 - Λόγω Δωρεάς, 4 - Λόγω Συγχώνευσης ή Διάσπασης κλπ, 5 - Λόγω Μετατροπής ή Ανταλλαγής Ομολογιών, 6 - Ανταλλαγή Λόγω Προαιρετικής Δημόσιας Πρότασης.

Υποκείμενη Αγορά				Αγορά Παραγώγων													
Ανωτ Τιμή	Κατωτ Τιμή	Τιμή κλεισ.	Μεταβ.	Μήνας Παράδοσης	Ανοιγμα	Ανωτ Τιμή	Κατωτ Τιμή	Τελ Τιμή	Τιμή κλεισ.	Τελευταία ζήτηση	Τελευταία προσφορά	Τιμή Εκκαθάρισης ¹	Υψηλό ζωής	Χαμηλό ζωής	Πράξεις	Όγκος	Ανοικτές θέσεις
(Μονάδα Διαπραγμάτευσης: 1 Μονάδα Δείκτη x 2€, Χρηματικός Διακανονισμός)																	
FTSE/X.A. Large Cap				Νοέμβριος 2020	1,368.50	1,389.00	1,360.00	1,383.75	1,383.75	---	---	---	1,586.75	---	194	995	3,559
1,390.09	1,364.79	1,386.03	0.77%	Δεκέμβριος 2020	1,375.25	1,384.75	1,367.75	1,376.75	1,376.75	---	---	---	1,511.50	---	12	59	164
				Ιανουάριος 2021	---	---	---	---	1,381.00	---	---	---	---	---	---	---	---
				Μάρτιος 2021	---	---	---	---	1,385.75	---	---	---	---	---	---	---	---
				Ιούνιος 2021	---	---	---	---	1,392.75	---	---	---	---	---	---	---	---
				Σεπτέμβριος 2021	---	---	---	---	1,399.75	---	---	---	---	---	---	---	---

Σημειώσεις Παραγώγων

Τις τιμές εκκαθάρισης και τις τελικές ανοικτές θέσεις μπορείτε να τις ανακτήσετε στο ακόλουθο path <http://www.helex.gr/el/web/guest/statistics-end-of-day-derivatives>

Υποκείμενη Αγορά				Αγορά Παραγώγων										Ανοικτές θέσεις			
Ανωτ Τιμή	Κατωτ Τιμή	Τιμή κλεισ.	Μεταβ.	Μήνας Παράδοσης	Άνοιγμα	Ανωτ Τιμή	Κατωτ Τιμή	Τελ Τιμή	Τιμή κλεισ.	Τελευταία ζήτηση	Τελευταία προσφορά	Τιμή Εκκαθάρισης*	Υψηλό ζωής	Χαμηλό ζωής	Πράξεις	Όγκος	Ανοικτές θέσεις
(Μέγεθος Συμβολαίου: 100 Χρεόγραφα, Φυσική Παράδοση)																	
ALPHA BANK (ΚΟ)				Δεκέμβριος 2020	0.427	0.454	0.425	0.434	0.434	---	---	---	0.617	---	281	4,284	66,188
0.455	0.428	0.4337	-0.98%	Μάρτιος 2021	---	---	---	---	0.441	---	---	---	---	---	---	---	---
				Ιούνιος 2021	---	---	---	---	0.444	---	---	---	---	---	---	---	---
				Σεπτέμβριος 2021	---	---	---	---	0.446	---	---	---	---	---	---	---	---
(Μέγεθος Συμβολαίου: 100 Χρεόγραφα, Φυσική Παράδοση)																	
ΑΤΤΙΚΑ BANK Α.Τ.Ε. (ΚΟ)				Δεκέμβριος 2020	0.157	0.157	0.157	0.157	0.157	---	---	---	0.190	---	2	10	352
0.151	0.1378	0.1468	3.09%	Μάρτιος 2021	---	---	---	---	0.143	---	---	---	---	---	---	---	---
				Ιούνιος 2021	---	---	---	---	0.144	---	---	---	---	---	---	---	---
				Σεπτέμβριος 2021	---	---	---	---	0.145	---	---	---	---	---	---	---	---
(Μέγεθος Συμβολαίου: 100 Χρεόγραφα, Φυσική Παράδοση)																	
CENERGY HOLDINGS (ΚΑ)				Δεκέμβριος 2020	1.56	1.57	1.50	1.53	1.53	---	---	---	1.59	---	60	347	5,653
1.56	1.49	1.518	-0.78%	Μάρτιος 2021	---	---	---	---	1.54	---	---	1.45	---	---	---	---	---
				Ιούνιος 2021	---	---	---	---	1.55	---	---	---	---	---	---	---	---
				Σεπτέμβριος 2021	---	---	---	---	1.56	---	---	---	---	---	---	---	---
(Μέγεθος Συμβολαίου: 100 Χρεόγραφα, Φυσική Παράδοση)																	
COCA-COLA HBC AG (ΚΟ)				Δεκέμβριος 2020	19.90	20.20	19.90	20.20	20.20	---	---	---	22.97	---	6	6	196
20.38	19.68	20.15	1.26%	Μάρτιος 2021	---	---	---	---	20.05	---	---	---	---	---	---	---	---
				Ιούνιος 2021	---	---	---	---	20.15	---	---	---	---	---	---	---	---
				Σεπτέμβριος 2021	---	---	---	---	20.25	---	---	---	---	---	---	---	---
(Μέγεθος Συμβολαίου: 100 Χρεόγραφα, Φυσική Παράδοση)																	
EUROBANK HOLDINGS (ΚΟ)				Δεκέμβριος 2020	0.300	0.314	0.300	0.310	0.310	---	---	---	0.435	---	115	3,040	43,947
0.3135	0.2992	0.31	2.28%	Μάρτιος 2021	---	---	---	---	0.305	---	---	---	---	---	---	---	---
				Ιούνιος 2021	---	---	---	---	0.307	---	---	---	---	---	---	---	---
				Σεπτέμβριος 2021	---	---	---	---	0.308	---	---	---	---	---	---	---	---
(Μέγεθος Συμβολαίου: 100 Χρεόγραφα, Φυσική Παράδοση)																	
FOURLIS ΣΥΜΜΕΤΟΧΩΝ (ΚΟ)				Δεκέμβριος 2020	3.29	3.35	3.28	3.28	3.28	---	---	---	4.50	---	13	15	415
3.38	3.215	3.275	-0.46%	Μάρτιος 2021	---	---	---	---	3.31	---	---	---	---	---	---	---	---
				Ιούνιος 2021	---	---	---	---	3.33	---	---	---	---	---	---	---	---
				Σεπτέμβριος 2021	---	---	---	---	3.35	---	---	---	---	---	---	---	---
(Μέγεθος Συμβολαίου: 100 Χρεόγραφα, Φυσική Παράδοση)																	
INTRACOM HOLDINGS (ΚΟ)				Δεκέμβριος 2020	0.640	0.658	0.640	0.658	0.658	---	---	---	0.804	---	5	47	875
0.662	0.637	0.65	0.77%	Μάρτιος 2021	---	---	---	---	0.650	---	---	---	---	---	---	---	---
				Ιούνιος 2021	---	---	---	---	0.653	---	---	---	---	---	---	---	---
				Σεπτέμβριος 2021	---	---	---	---	0.656	---	---	---	---	---	---	---	---

Σημειώσεις Παραγώγων

Τις τιμές εκκαθάρισης και τις τελικές ανοικτές θέσεις μπορείτε να τις ανακτήσετε στο ακόλουθο path <http://www.helex.gr/el/web/guest/statistics-end-of-day-derivatives>

Υποκείμενη Αγορά				Αγορά Παραγώγων										Ανοικτές θέσεις			
Ανωτ Τιμή	Κατωτ Τιμή	Τιμή κλεισ.	Μεταβ.	Μήνας Παράδοσης	Άνοιγμα	Ανωτ Τιμή	Κατωτ Τιμή	Τελ Τιμή	Τιμή κλεισ.	Τελευταία ζήτηση	Τελευταία προσφορά	Τιμή Εκκαθάρισης*	Υψηλό ζωής	Χαμηλό ζωής	Πράξεις	Όγκος	Ανοικτές θέσεις
(Μέγεθος Συμβολαίου: 100 Χρεόγραφα, Φυσική Παράδοση)																	
JUMBO (ΚΟ)				Δεκέμβριος 2020	13.23	13.58	13.20	13.38	13.38	---	---	---	16.64	---	34	72	892
13.57	13.19	13.4	-0.59%	Μάρτιος 2021	---	---	---	---	13.58	---	---	---	---	---	---	---	---
				Ιούνιος 2021	---	---	---	---	13.65	---	---	---	---	---	---	---	---
				Σεπτέμβριος 2021	---	---	---	---	13.72	---	---	---	---	---	---	---	---
(Μέγεθος Συμβολαίου: 100 Χρεόγραφα, Φυσική Παράδοση)																	
LAMDA DEVELOPMENT(ΚΟ)				Δεκέμβριος 2020	5.01	5.06	5.00	5.06	5.06	---	---	---	5.99	---	14	40	1,669
5.07	4.99	5.06	0.60%	Μάρτιος 2021	---	---	---	---	5.07	---	---	---	---	---	---	---	---
				Ιούνιος 2021	---	---	---	---	5.09	---	---	---	---	---	---	---	---
				Σεπτέμβριος 2021	---	---	---	---	5.12	---	---	---	---	---	---	---	---
(Μέγεθος Συμβολαίου: 100 Χρεόγραφα, Φυσική Παράδοση)																	
MARFIN INVESTMENT GROUP (ΚΟ)				Δεκέμβριος 2020	0.024	0.028	0.024	0.026	0.026	---	---	---	0.059	---	49	1,194	47,913
0.0283	0.0236	0.026	14.03%	Μάρτιος 2021	---	---	---	---	0.023	---	---	---	---	---	---	---	---
				Ιούνιος 2021	---	---	---	---	0.023	---	---	---	---	---	---	---	---
				Σεπτέμβριος 2021	---	---	---	---	0.023	---	---	---	---	---	---	---	---
(Μέγεθος Συμβολαίου: 100 Χρεόγραφα, Φυσική Παράδοση)																	
TITAN CEMENT (ΚΑ)				Δεκέμβριος 2020	10.99	11.14	10.97	11.05	11.05	---	---	---	11.69	---	10	68	952
11.12	10.94	11.06	0.00%	Μάρτιος 2021	---	---	---	---	11.14	---	---	---	---	---	---	---	---
				Ιούνιος 2021	---	---	---	---	11.20	---	---	---	---	---	---	---	---
				Σεπτέμβριος 2021	---	---	---	---	11.26	---	---	---	---	---	---	---	---
(Μέγεθος Συμβολαίου: 100 Χρεόγραφα, Φυσική Παράδοση)																	
VOIHALCO SA/NV (ΚΑ)				Δεκέμβριος 2020	2.90	2.94	2.80	2.80	2.80	---	---	---	3.08	---	33	116	4,899
2.93	2.77	2.81	-1.06%	Μάρτιος 2021	---	---	---	---	2.86	---	---	---	---	---	---	---	---
				Ιούνιος 2021	---	---	---	---	2.88	---	---	---	---	---	---	---	---
				Σεπτέμβριος 2021	---	---	---	---	2.89	---	---	---	---	---	---	---	---
(Μέγεθος Συμβολαίου: 100 Χρεόγραφα, Φυσική Παράδοση)																	
ΑΔΜΗΕ ΣΥΜΜΕΤΟΧΩΝ Α.Ε. (ΚΟ)				Δεκέμβριος 2020	2.16	2.16	2.15	2.15	2.15	---	---	---	2.42	---	8	29	3,755
2.175	2.13	2.135	-1.84%	Μάρτιος 2021	---	---	---	---	2.19	---	---	---	---	---	---	---	---
				Ιούνιος 2021	---	---	---	---	2.20	---	---	---	---	---	---	---	---
				Σεπτέμβριος 2021	---	---	---	---	2.21	---	---	---	---	---	---	---	---
(Μέγεθος Συμβολαίου: 100 Χρεόγραφα, Φυσική Παράδοση)																	
ΓΕΚ ΤΕΡΝΑ (ΚΟ)				Δεκέμβριος 2020	5.90	5.96	5.84	5.92	5.92	---	---	---	6.87	---	14	30	3,047
5.94	5.84	5.93	0.51%	Μάρτιος 2021	---	---	---	---	5.94	---	---	---	---	---	---	---	---
				Ιούνιος 2021	---	---	---	---	5.97	---	---	---	---	---	---	---	---
				Σεπτέμβριος 2021	---	---	---	---	6.00	---	---	---	---	---	---	---	---

Σημειώσεις Παραγώγων

Τις τιμές εκκαθάρισης και τις τελικές ανοικτές θέσεις μπορείτε να τις ανακτήσετε στο ακόλουθο path <http://www.helex.gr/el/web/guest/statistics-end-of-day-derivatives>

Υποκείμενη Αγορά				Αγορά Παραγώγων										Ανοικτές θέσεις			
Ανωτ Τιμή	Κατωτ Τιμή	Τιμή κλεισ.	Μεταβ.	Μήνας Παράδοσης	Άνοιγμα	Ανωτ Τιμή	Κατωτ Τιμή	Τελ Τιμή	Τιμή κλεισ.	Τελευταία ζήτηση	Τελευταία προσφορά	Τιμή Εκκαθάρισης*	Υψηλό ζωής	Χαμηλό ζωής	Πράξεις	Όγκος	Ανοικτές θέσεις
(Μέγεθος Συμβολαίου: 100 Χρεόγραφα, Φυσική Παράδοση)																	
ΔΕΗ (ΚΟ)				Δεκέμβριος 2020	4.94	5.02	4.90	4.96	4.96	---	---	---	5.70	---	104	697	7,550
5.03	4.882	4.97	0.00%	Μάρτιος 2021	---	---	---	---	5.01	---	---	---	---	---	---	---	---
				Ιούνιος 2021	---	---	---	---	5.03	---	---	---	---	---	---	---	---
				Σεπτέμβριος 2021	---	---	---	---	5.06	---	---	---	---	---	---	---	---
(Μέγεθος Συμβολαίου: 100 Χρεόγραφα, Φυσική Παράδοση)																	
ΕΘΝΙΚΗ ΤΡΑΠΕΖΑ (ΚΟ)				Δεκέμβριος 2020	0.943	1.00	0.938	0.987	0.987	---	---	---	1.26	---	225	3,969	33,632
1.0095	0.94	0.986	2.71%	Μάρτιος 2021	---	---	---	---	0.967	---	---	---	---	---	---	---	---
				Ιούνιος 2021	---	---	---	---	0.972	---	---	---	---	---	---	---	---
				Σεπτέμβριος 2021	---	---	---	---	0.977	---	---	---	---	---	---	---	---
(Μέγεθος Συμβολαίου: 100 Χρεόγραφα, Φυσική Παράδοση)																	
ΕΛΛΑΚΤΩΡ (ΚΟ)				Δεκέμβριος 2020	1.35	1.38	1.34	1.34	1.34	---	---	---	1.57	---	42	345	6,894
1.387	1.333	1.34	-2.19%	Μάρτιος 2021	---	---	---	---	1.38	---	---	---	---	---	---	---	---
				Ιούνιος 2021	---	---	---	---	1.39	---	---	---	---	---	---	---	---
				Σεπτέμβριος 2021	---	---	---	---	1.39	---	---	---	---	---	---	---	---
(Μέγεθος Συμβολαίου: 100 Χρεόγραφα, Φυσική Παράδοση)																	
ΕΛΛΗΝ. ΧΡΗΜΑΤΙΣΤΗΡΙΑ-Χ.Α. (ΚΟ)				Δεκέμβριος 2020	2.54	2.54	2.51	2.54	2.54	---	---	---	3.06	---	9	25	1,765
2.58	2.51	2.535	-0.20%	Μάρτιος 2021	---	---	---	---	2.56	---	---	2.48	---	---	---	---	2
				Ιούνιος 2021	---	---	---	---	2.57	---	---	---	---	---	---	---	---
				Σεπτέμβριος 2021	---	---	---	---	2.58	---	---	---	---	---	---	---	---
(Μέγεθος Συμβολαίου: 100 Χρεόγραφα, Φυσική Παράδοση)																	
ΕΛΛΗΝΙΚΑ ΠΕΤΡΕΛΑΙΑ (ΚΟ)				Δεκέμβριος 2020	4.21	4.24	4.18	4.20	4.20	---	---	---	5.30	---	19	112	1,803
4.24	4.18	4.185	-0.36%	Μάρτιος 2021	---	---	---	---	4.23	---	---	---	---	---	---	---	---
				Ιούνιος 2021	---	---	---	---	4.25	---	---	---	---	---	---	---	---
				Σεπτέμβριος 2021	---	---	---	---	4.27	---	---	---	---	---	---	---	---
(Μέγεθος Συμβολαίου: 100 Χρεόγραφα, Φυσική Παράδοση)																	
ΕΥΔΑΠ (ΚΟ)				Δεκέμβριος 2020	6.56	6.56	6.56	6.56	6.56	---	---	---	7.51	---	2	5	64
6.77	6.58	6.63	-1.78%	Μάρτιος 2021	---	---	---	---	6.80	---	---	---	---	---	---	---	---
				Ιούνιος 2021	---	---	---	---	6.84	---	---	---	---	---	---	---	---
				Σεπτέμβριος 2021	---	---	---	---	6.87	---	---	---	---	---	---	---	---
(Μέγεθος Συμβολαίου: 100 Χρεόγραφα, Φυσική Παράδοση)																	
ΜΟΤΟΡ ΟΙΛ (ΚΟ)				Δεκέμβριος 2020	7.90	8.12	7.86	8.04	8.04	---	---	---	11.85	---	26	117	1,186
8.12	7.835	7.98	-0.25%	Μάρτιος 2021	---	---	---	---	8.06	---	---	13.27	---	---	---	---	2
				Ιούνιος 2021	---	---	---	---	8.10	---	---	---	---	---	---	---	---
				Σεπτέμβριος 2021	---	---	---	---	8.14	---	---	---	---	---	---	---	---

Σημειώσεις Παραγώγων

Τις τιμές εκκαθάρισης και τις τελικές ανοικτές θέσεις μπορείτε να τις ανακτήσετε στο ακόλουθο path <http://www.helex.gr/el/web/guest/statistics-end-of-day-derivatives>

Υποκείμενη Αγορά				Αγορά Παραγώγων										Ανοικτές θέσεις			
Ανωτ Τιμή	Κατωτ Τιμή	Τιμή κλεισ.	Μεταβ.	Μήνας Παράδοσης	Άνοιγμα	Ανωτ Τιμή	Κατωτ Τιμή	Τελ Τιμή	Τιμή κλεισ.	Τελευταία ζήτηση	Τελευταία προσφορά	Τιμή Εκκαθάρισης*	Υψηλό ζωής	Χαμηλό ζωής	Πράξεις	Όγκος	Ανοικτές θέσεις
(Μέγεθος Συμβολαίου: 100 Χρεόγραφα, Φυσική Παράδοση)																	
ΜΥΤΙΛΗΝΑΙΟΣ (ΚΟ)				Δεκέμβριος 2020	9.31	9.68	9.30	9.65	9.65	---	---	---	10.06	---	117	421	4,448
9.685	9.26	9.655	2.71%	Μάρτιος 2021	---	---	---	---	9.47	---	---	---	9.70	---	---	---	---
				Ιούνιος 2021	---	---	---	---	9.52	---	---	---	---	---	---	---	---
				Σεπτέμβριος 2021	---	---	---	---	9.57	---	---	---	---	---	---	---	---
(Μέγεθος Συμβολαίου: 100 Χρεόγραφα, Φυσική Παράδοση)																	
ΟΛΠ (ΚΟ)				Δεκέμβριος 2020	17.32	17.32	17.32	17.32	17.32	---	---	---	18.00	---	1	2	148
17.4	16.9	17.18	0.47%	Μάρτιος 2021	---	---	---	---	17.23	---	---	---	---	---	---	---	---
				Ιούνιος 2021	---	---	---	---	17.32	---	---	---	---	---	---	---	---
				Σεπτέμβριος 2021	---	---	---	---	17.40	---	---	---	---	---	---	---	---
(Μέγεθος Συμβολαίου: 100 Χρεόγραφα, Φυσική Παράδοση)																	
ΟΠΑΠ (ΚΟ)				Δεκέμβριος 2020	7.21	7.48	7.21	7.48	7.48	---	---	---	8.74	---	55	236	2,382
7.52	7.195	7.5	2.60%	Μάρτιος 2021	---	---	---	---	7.37	---	---	---	7.59	---	---	---	10
				Ιούνιος 2021	---	---	---	---	7.40	---	---	---	---	---	---	---	---
				Σεπτέμβριος 2021	---	---	---	---	7.44	---	---	---	---	---	---	---	---
(Μέγεθος Συμβολαίου: 100 Χρεόγραφα, Φυσική Παράδοση)																	
ΟΤΕ (ΚΟ)				Δεκέμβριος 2020	11.95	12.10	11.88	11.97	11.97	---	---	---	13.86	---	62	392	2,615
12.12	11.87	12	1.52%	Μάρτιος 2021	---	---	---	---	11.91	---	---	---	---	---	---	---	---
				Ιούνιος 2021	---	---	---	---	11.97	---	---	---	---	---	---	---	---
				Σεπτέμβριος 2021	---	---	---	---	12.03	---	---	---	---	---	---	---	---
(Μέγεθος Συμβολαίου: 100 Χρεόγραφα, Φυσική Παράδοση)																	
ΠΕΙΡΑΙΩΣ ΤΡΑΠΕΖΑ (ΚΟ)				Δεκέμβριος 2020	0.643	0.739	0.639	0.694	0.694	---	---	---	1.28	---	391	6,619	14,723
0.735	0.6352	0.68	4.94%	Μάρτιος 2021	---	---	---	---	0.653	---	---	---	---	---	---	---	---
				Ιούνιος 2021	---	---	---	---	0.656	---	---	---	---	---	---	---	---
				Σεπτέμβριος 2021	---	---	---	---	0.659	---	---	---	---	---	---	---	---
(Μέγεθος Συμβολαίου: 100 Χρεόγραφα, Φυσική Παράδοση)																	
ΤΕΡΝΑ ΕΝΕΡΓΕΙΑΚΗ (ΚΟ)				Δεκέμβριος 2020	11.90	11.90	11.57	11.57	11.57	---	---	---	12.12	---	10	41	892
11.82	11.52	11.52	-3.19%	Μάρτιος 2021	---	---	---	---	11.99	---	---	---	---	---	---	---	---
				Ιούνιος 2021	---	---	---	---	12.05	---	---	---	---	---	---	---	---
				Σεπτέμβριος 2021	---	---	---	---	12.11	---	---	---	---	---	---	---	---

Σημειώσεις Παραγώγων

Τις τιμές εκκαθάρισης και τις τελικές ανοικτές θέσεις μπορείτε να τις ανακτήσετε στο ακόλουθο path <http://www.helex.gr/el/web/guest/statistics-end-of-day-derivatives>

FTSE/X.A. Large Cap

(Μονάδα Διαπραγμάτευσης: 1 Μονάδα Δείκτη x 2€ - Τρόπος Εξάσκησης: Ευρωπαϊκός, Χρηματικός Διακανονισμός)

Τιμή Εξάσκησης	Δικαιώματα Αγοράς														Δικαιώματα Πώλησης																				
	Νοέμβριος 2020							Δεκέμβριος 2020							Λοιποί Μήνες		Νοέμβριος 2020							Δεκέμβριος 2020							Λοιποί Μήνες		Τιμή Εξάσκησης		
	Ανοιγμα	Ανιπ. Τιμή	Καπιτ. Τιμή	Τελ. Τιμή	Τιμή κλεισ.	Όγκος	Ανοικτές θέσεις	Ανοιγμα	Ανιπ. Τιμή	Καπιτ. Τιμή	Τελ. Τιμή	Τιμή κλεισ.	Όγκος	Ανοικτές θέσεις	Όγκος	Ανοικτές θέσεις	Ανοιγμα	Ανιπ. Τιμή	Καπιτ. Τιμή	Τελ. Τιμή	Τιμή κλεισ.	Όγκος	Ανοικτές θέσεις	Ανοιγμα	Ανιπ. Τιμή	Καπιτ. Τιμή	Τελ. Τιμή	Τιμή κλεισ.	Όγκος	Ανοικτές θέσεις	Όγκος	Ανοικτές θέσεις			
1,050	-	-	-	-	-	-	-	0.00	0.00	0.00	-	321.00	-	-	-	-	-	-	-	-	-	-	-	0.00	0.00	0.00	-	1.20	-	-	-	-		1,050	
1,075	-	-	-	-	-	-	-	0.00	0.00	0.00	-	297.00	-	-	-	-	-	-	-	-	-	-	-	0.00	0.00	0.00	-	2.00	-	-	-	-	1,075		
1,100	-	-	-	-	-	-	-	0.00	0.00	0.00	-	273.00	-	-	-	-	-	-	-	-	-	-	-	0.00	0.00	0.00	-	3.10	-	-	-	-	1,100		
1,125	-	-	-	-	-	-	-	0.00	0.00	0.00	-	250.00	-	-	-	-	-	-	-	-	-	-	-	0.00	0.00	0.00	-	4.70	-	-	-	-	1,125		
1,150	-	-	-	-	-	-	-	0.00	0.00	0.00	-	227.00	-	-	-	-	-	-	-	-	-	-	-	0.00	0.00	0.00	-	7.00	-	-	-	-	1,150		
1,175	-	-	-	-	-	-	-	0.00	0.00	0.00	-	205.00	-	-	-	-	-	-	-	-	-	-	-	0.00	0.00	0.00	-	9.90	-	-	-	-	1,175		
1,200	0.00	0.00	0.00	-	174.00	-	-	0.00	0.00	0.00	-	184.00	-	-	-	-	-	-	-	-	-	-	-	0.00	0.00	0.00	-	13.75	-	-	-	-	1,200		
1,225	0.00	0.00	0.00	-	151.00	-	-	0.00	0.00	0.00	-	164.00	-	-	-	-	-	-	-	-	-	-	-	0.00	0.00	0.00	-	18.50	-	-	-	-	1,225		
1,250	0.00	0.00	0.00	-	128.00	-	-	0.00	0.00	0.00	-	145.00	-	-	-	-	-	-	-	-	-	-	-	0.00	0.00	0.00	-	24.50	-	-	-	-	1,250		
1,275	0.00	0.00	0.00	-	108.00	-	-	0.00	0.00	0.00	-	127.00	-	20	-	-	-	-	-	-	-	-	-	0.00	0.00	0.00	-	31.75	-	-	-	-	1,275		
1,300	0.00	0.00	0.00	-	88.50	-	60	0.00	0.00	0.00	-	111.00	-	20	-	-	-	-	-	-	-	-	-	0.00	0.00	0.00	-	40.25	-	1	-	-	1,300		
1,325	0.00	0.00	0.00	-	71.50	-	20	101.00	101.00	101.00	101.00	101.00	20	-	-	-	-	-	-	-	-	-	-	0.00	0.00	0.00	-	50.00	-	-	-	-	1,325		
1,350	0.00	0.00	0.00	-	56.50	-	3	0.00	0.00	0.00	-	82.00	-	-	-	-	-	-	-	-	-	-	-	0.00	0.00	0.00	-	61.50	-	-	-	-	1,350		
1,375	0.00	0.00	0.00	-	43.50	-	3	0.00	0.00	0.00	-	69.50	-	21	-	-	-	-	-	-	-	-	-	0.00	0.00	0.00	-	68.00	68.00	68.00	68.00	68.00	1	40	1,375
1,400	0.00	0.00	0.00	-	32.75	-	1	52.00	60.00	52.00	57.00	57.00	26	25	-	-	-	-	-	-	-	-	-	0.00	0.00	0.00	-	88.00	-	20	-	-	1,400		
1,425	0.00	0.00	0.00	-	24.00	-	1	48.75	48.75	47.75	48.25	48.25	150	80	-	-	-	-	-	-	-	-	-	0.00	0.00	0.00	-	77.50	-	20	-	-	1,425		
1,450	19.00	19.00	19.00	19.00	19.00	1	30	0.00	0.00	0.00	-	41.00	-	-	-	-	-	-	-	-	-	-	-	0.00	0.00	0.00	-	120.00	-	20	-	-	1,450		
1,475	0.00	0.00	0.00	-	12.25	-	101	0.00	0.00	0.00	-	33.75	-	21	-	-	-	-	-	-	-	-	-	0.00	0.00	0.00	-	138.00	-	20	-	-	1,475		
1,500	0.00	0.00	0.00	-	8.30	-	41	0.00	0.00	0.00	-	27.50	-	21	-	-	-	-	-	-	-	-	-	0.00	0.00	0.00	-	156.00	-	-	-	-	1,500		
1,525	0.00	0.00	0.00	-	5.60	-	61	0.00	0.00	0.00	-	22.25	-	-	-	-	-	-	-	-	-	-	-	0.00	0.00	0.00	-	176.00	-	-	-	-	1,525		
1,550	0.00	0.00	0.00	-	3.60	-	157	0.00	0.00	0.00	-	18.00	-	-	-	-	-	-	-	-	-	-	-	0.00	0.00	0.00	-	197.00	-	-	-	-	1,550		
1,575	0.00	0.00	0.00	-	2.30	-	1	0.00	0.00	0.00	-	14.50	-	-	-	-	-	-	-	-	-	-	-	0.00	0.00	0.00	-	206.00	-	10	-	-	1,575		
1,600	0.00	0.00	0.00	-	1.50	-	60	0.00	0.00	0.00	-	11.50	-	-	-	-	-	-	-	-	-	-	-	0.00	0.00	0.00	-	230.00	-	-	-	-	1,600		
1,625	0.00	0.00	0.00	-	0.89	-	-	0.00	0.00	0.00	-	9.00	-	-	-	-	-	-	-	-	-	-	-	0.00	0.00	0.00	-	254.00	-	-	-	-	1,625		
1,650	0.00	0.00	0.00	-	0.54	-	-	0.00	0.00	0.00	-	7.10	-	-	-	-	-	-	-	-	-	-	-	0.00	0.00	0.00	-	279.00	-	-	-	-	1,650		
1,675	0.00	0.00	0.00	-	0.31	-	-	0.00	0.00	0.00	-	5.50	-	-	-	-	-	-	-	-	-	-	-	0.00	0.00	0.00	-	304.00	-	-	-	-	1,675		
1,700	0.00	0.00	0.00	-	0.18	-	-	0.00	0.00	0.00	-	4.30	-	-	-	-	-	-	-	-	-	-	-	0.00	0.00	0.00	-	328.00	-	-	-	-	1,700		
1,725	0.00	0.00	0.00	-	0.10	-	-	0.00	0.00	0.00	-	3.30	-	-	-	-	-	-	-	-	-	-	-	0.00	0.00	0.00	-	353.00	-	-	-	-	1,725		
1,750	-	-	-	-	-	-	-	0.00	0.00	0.00	-	2.50	-	-	-	-	-	-	-	-	-	-	-	0.00	0.00	0.00	-	381.00	-	-	-	-	1,750		
1,775	-	-	-	-	-	-	-	0.00	0.00	0.00	-	1.90	-	-	-	-	-	-	-	-	-	-	-	0.00	0.00	0.00	-	405.00	-	-	-	-	1,775		
1,800	-	-	-	-	-	-	-	0.00	0.00	0.00	-	1.40	-	-	-	-	-	-	-	-	-	-	-	0.00	0.00	0.00	-	430.00	-	-	-	-	1,800		
1,825	-	-	-	-	-	-	-	0.00	0.00	0.00	-	1.10	-	-	-	-	-	-	-	-	-	-	-	0.00	0.00	0.00	-	454.00	-	-	-	-	1,825		
1,850	-	-	-	-	-	-	-	0.00	0.00	0.00	-	0.81	-	-	-	-	-	-	-	-	-	-	-	0.00	0.00	0.00	-	479.00	-	-	-	-	1,850		
1,875	-	-	-	-	-	-	-	0.00	0.00	0.00	-	0.60	-	-	-	-	-	-	-	-	-	-	-	0.00	0.00	0.00	-	504.00	-	-	-	-	1,875		
1,900	-	-	-	-	-	-	-	0.00	0.00	0.00	-	0.45	-	-	-	-	-	-	-	-	-	-	-	0.00	0.00	0.00	-	528.00	-	-	-	-	1,900		
1,925	-	-	-	-	-	-	-	0.00	0.00	0.00	-	0.33	-	-	-	-	-	-	-	-	-	-	-	0.00	0.00	0.00	-	553.00	-	-	-	-	1,925		

FTSE/X.A. Large Cap

(Μονάδα Διαπραγμάτευσης: 1 Μονάδα Δείκτη x 2€ - Τρόπος Εξάσκησης: Ευρωπαϊκός, Χρηματικός Διακανονισμός)

Τιμή Εξάσκησης	Δικαιώματα Αγοράς														Δικαιώματα Πώλησης																																
	Νοέμβριος 2020				Δεκέμβριος 2020				Λοιποί Μήνες		Νοέμβριος 2020				Δεκέμβριος 2020				Λοιποί Μήνες		Τιμή Εξάσκησης																										
	Άνοιγμα	Ανιψ. Τιμή	Κατωτ. Τιμή	Τελ. Τιμή	Τιμή κλεισ.	Όγκος	Ανοικτές θέσεις	Άνοιγμα	Ανιψ. Τιμή	Κατωτ. Τιμή	Τελ. Τιμή	Τιμή κλεισ.	Όγκος	Ανοικτές θέσεις	Όγκος	Ανοικτές θέσεις	Άνοιγμα	Ανιψ. Τιμή	Κατωτ. Τιμή	Τελ. Τιμή		Τιμή κλεισ.	Όγκος	Ανοικτές θέσεις	Όγκος	Ανοικτές θέσεις																					
1,950	-	-	-	-	-	-	0.00	0.00	0.00	0.00	-	0.24	-	-	-	-	-	-	-	-		-	0.00	0.00	0.00	-	578.00	-	-	-	-	1,950															
1,975	-	-	-	-	-	-	0.00	0.00	0.00	0.00	-	0.18	-	-	-	-	-	-	-	-	-	0.00	0.00	0.00	-	603.00	-	-	-	-	1,975																
2,000	-	-	-	-	-	-	0.00	0.00	0.00	0.00	-	0.13	-	-	-	-	-	-	-	-	-	0.00	0.00	0.00	-	628.00	-	-	-	-	2,000																
2,050	-	-	-	-	-	-	0.00	0.00	0.00	0.00	-	0.07	-	-	-	-	-	-	-	-	-	0.00	0.00	0.00	-	678.00	-	-	-	-	2,050																
2,100	-	-	-	-	-	-	0.00	0.00	0.00	0.00	-	0.04	-	-	-	-	-	-	-	-	-	0.00	0.00	0.00	-	727.00	-	-	-	-	2,100																
2,150	-	-	-	-	-	-	0.00	0.00	0.00	0.00	-	0.02	-	-	-	-	-	-	-	-	-	0.00	0.00	0.00	-	777.00	-	-	-	-	2,150																
2,200	-	-	-	-	-	-	0.00	0.00	0.00	0.00	-	0.01	-	-	-	-	-	-	-	-	-	0.00	0.00	0.00	-	827.00	-	-	-	-	2,200																
2,250	-	-	-	-	-	-	0.00	0.00	0.00	0.00	-	0.01	-	-	-	-	-	-	-	-	-	0.00	0.00	0.00	-	877.00	-	-	-	-	2,250																
2,300	-	-	-	-	-	-	0.00	0.00	0.00	0.00	-	0.01	-	-	-	-	-	-	-	-	-	0.00	0.00	0.00	-	927.00	-	-	-	-	2,300																
2,350	-	-	-	-	-	-	0.00	0.00	0.00	0.00	-	0.02	-	-	-	-	-	-	-	-	-	0.00	0.00	0.00	-	977.00	-	-	-	-	2,350																
2,400	-	-	-	-	-	-	0.00	0.00	0.00	0.00	-	0.01	-	-	-	-	-	-	-	-	-	0.00	0.00	0.00	-	1,027.00	-	-	-	-	2,400																
2,450	-	-	-	-	-	-	0.00	0.00	0.00	0.00	-	0.01	-	-	-	-	-	-	-	-	-	0.00	0.00	0.00	-	1,077.00	-	-	-	-	2,450																
2,500	-	-	-	-	-	-	0.00	0.00	0.00	0.00	-	0.01	-	-	-	-	-	-	-	-	-	0.00	0.00	0.00	-	1,126.00	-	-	-	-	2,500																
2,550	-	-	-	-	-	-	0.00	0.00	0.00	0.00	-	0.01	-	-	-	-	-	-	-	-	-	0.00	0.00	0.00	-	1,176.00	-	-	-	-	2,550																
2,600	-	-	-	-	-	-	0.00	0.00	0.00	0.00	-	0.01	-	-	-	-	-	-	-	-	-	0.00	0.00	0.00	-	1,226.00	-	-	-	-	2,600																
Σύνολο:						1							539														196		208	0	0					166		323					41		121	0	0
Αριθμός Πράξεων:						1																						12		0							12					3		0			

ALPHA BANK (KO)

(Μέγεθος Συμβολαίου: 100 Χρεόγραφα, Τρόπος Εξάσκησης: Αμερικάνικος, Φυσική Παράδοση)

Δικαιώματα Αγοράς														Δικαιώματα Πώλησης																					
Τιμή Εξάσκησης	Νοέμβριος 2020						Δεκέμβριος 2020						Λοιποί Μήνες		Νοέμβριος 2020						Δεκέμβριος 2020						Λοιποί Μήνες		Τιμή Εξάσκησης						
	Ανοιγμα	Ανιγτ Τιμή	Καπιτ Τιμή	Τελ Τιμή	Τιμή κλεισ.	Όγκος	Ανοικτές θέσεις	Ανοιγμα	Ανιγτ Τιμή	Καπιτ Τιμή	Τελ Τιμή	Τιμή κλεισ.	Όγκος	Ανοικτές θέσεις	Όγκος	Ανοικτές θέσεις	Ανοιγμα	Ανιγτ Τιμή	Καπιτ Τιμή	Τελ Τιμή	Τιμή κλεισ.	Όγκος	Ανοικτές θέσεις	Ανοιγμα	Ανιγτ Τιμή	Καπιτ Τιμή	Τελ Τιμή	Τιμή κλεισ.		Όγκος	Ανοικτές θέσεις	Όγκος	Ανοικτές θέσεις		
0.150	0.000	0.000	0.000	0.288	-	-	0.000	0.000	0.000	0.288	-	-					0.000	0.000	0.000	0.001	-	-	0.000	0.000	0.000	0.000	0.000	0.000	0.001	-	-			0.002	
0.200	0.000	0.000	0.000	0.238	-	-	0.000	0.000	0.000	0.239	-	-					0.000	0.000	0.000	0.001	-	-	0.000	0.000	0.000	0.000	0.000	0.001	-	-			0.002		
0.250	0.000	0.000	0.000	0.189	-	-	0.000	0.000	0.000	0.190	-	-					0.000	0.000	0.000	0.001	-	-	0.000	0.000	0.000	0.000	0.000	0.001	-	-			0.003		
0.300	0.000	0.000	0.000	0.142	-	-	0.000	0.000	0.000	0.144	-	-					0.000	0.000	0.000	0.003	-	-	0.000	0.000	0.000	0.000	0.000	0.005	-	-			0.003		
0.350	0.000	0.000	0.000	0.100	-	-	0.000	0.000	0.000	0.104	-	-					0.000	0.000	0.000	0.012	-	-	0.000	0.000	0.000	0.000	0.015	-	-			0.004			
0.400	0.000	0.000	0.000	0.067	-	-	0.000	0.000	0.000	0.072	-	-					0.000	0.000	0.000	0.028	-	-	0.000	0.000	0.000	0.000	0.033	-	-			0.004			
0.450	0.000	0.000	0.000	0.042	-	30	0.000	0.000	0.000	0.048	-	-					0.000	0.000	0.000	0.054	-	-	0.000	0.000	0.000	0.000	0.059	-	-			0.005			
0.500	0.000	0.000	0.000	0.025	-	-	0.000	0.000	0.000	0.031	-	-					0.000	0.000	0.000	0.087	-	-	0.000	0.000	0.000	0.000	0.092	-	-			0.005			
0.550	0.000	0.000	0.000	0.014	-	-	0.000	0.000	0.000	0.019	-	-					0.000	0.000	0.000	0.126	-	-	0.000	0.000	0.000	0.000	0.130	-	-			0.006			
0.600	0.000	0.000	0.000	0.008	-	-	0.000	0.000	0.000	0.012	-	-					0.000	0.000	0.000	0.170	-	-	0.000	0.000	0.000	0.000	0.173	-	-			0.006			
0.650	0.000	0.000	0.000	0.004	-	-	0.000	0.000	0.000	0.007	-	-					0.000	0.000	0.000	0.216	-	-	0.000	0.000	0.000	0.000	0.218	-	-			0.007			
0.700	0.000	0.000	0.000	0.002	-	-	0.000	0.000	0.000	0.004	-	-					0.000	0.000	0.000	0.264	-	-	0.000	0.000	0.000	0.000	0.265	-	-			0.007			
0.750	0.000	0.000	0.000	0.001	-	-	0.000	0.000	0.000	0.002	-	-					0.000	0.000	0.000	0.313	-	-	0.000	0.000	0.000	0.000	0.314	-	-			0.008			
0.800	0.000	0.000	0.000	0.001	-	-	0.000	0.000	0.000	0.001	-	-					0.000	0.000	0.000	0.362	-	-	0.000	0.000	0.000	0.000	0.363	-	-			0.008			
0.850	0.000	0.000	0.000	0.001	-	-	0.000	0.000	0.000	0.001	-	-					0.000	0.000	0.000	0.412	-	-	0.000	0.000	0.000	0.000	0.412	-	-			0.009			
0.900					-	-	0.000	0.000	0.000	0.001	-	-								-	-		0.000	0.000	0.000	0.000	0.462	-	-			0.009			
0.950					-	-	0.000	0.000	0.000	0.001	-	-								-	-		0.000	0.000	0.000	0.000	0.512	-	-			0.010			
1.000					-	-	0.000	0.000	0.000	0.001	-	-								-	-		0.000	0.000	0.000	0.000	0.562	-	-			0.010			
1.100					-	-	0.000	0.000	0.000	0.003	-	-								-	-		0.000	0.000	0.000	0.000	0.662	-	-			0.011			
1.200					-	-	0.000	0.000	0.000	0.002	-	-								-	-		0.000	0.000	0.000	0.000	0.762	-	-			0.012			
1.300					-	-	0.000	0.000	0.000	0.001	-	-								-	-		0.000	0.000	0.000	0.000	0.862	-	-			0.013			
1.400					-	-	0.000	0.000	0.000	0.001	-	-								-	-		0.000	0.000	0.000	0.000	0.962	-	-			0.014			
1.500					-	-	0.000	0.000	0.000	0.001	-	-								-	-		0.000	0.000	0.000	0.000	1.06	-	-			0.015			
1.600					-	-	0.000	0.000	0.000	0.001	-	-								-	-		0.000	0.000	0.000	0.000	1.16	-	-			0.016			
1.700					-	-	0.000	0.000	0.000	0.001	-	-								-	-		0.000	0.000	0.000	0.000	1.26	-	-			0.017			
1.800					-	-	0.000	0.000	0.000	0.002	-	-								-	-		0.000	0.000	0.000	0.000	1.36	-	-			0.018			
1.900					-	-	0.000	0.000	0.000	0.001	-	-								-	-		0.000	0.000	0.000	0.000	1.46	-	-			0.019			
2.000					-	-	0.000	0.000	0.000	0.001	-	-								-	-		0.000	0.000	0.000	0.000	1.56	-	-			0.020			
2.200					-	-	0.000	0.000	0.000	0.001	-	-								-	-		0.000	0.000	0.000	0.000	1.76	-	-			0.022			
2.400					-	-	0.000	0.000	0.000	0.001	-	-								-	-		0.000	0.000	0.000	0.000	1.96	-	-			0.024			
2.600					-	-	0.000	0.000	0.000	0.001	-	-								-	-		0.000	0.000	0.000	0.000	2.16	-	-			0.026			
2.800					-	-	0.000	0.000	0.000	0.001	-	-								-	-		0.000	0.000	0.000	0.000	2.36	-	-			0.028			
Σύνολα:					0	30					0	0									0	0									0	0			
Αριθμός Πράξεων:					0						0	0									0.00									0	0				

ΔΕΗ (ΚΟ)

(Μέγεθος Συμβολαίου: 100 Χρεόγραφα, Τρόπος Εξάσκησης: Αμερικάνικος, Φυσική Παράδοση)

Δικαιώματα Αγοράς															Δικαιώματα Πώλησης														
Νοέμβριος 2020							Δεκέμβριος 2020							Λοιποί Μήνες		Νοέμβριος 2020							Δεκέμβριος 2020				Λοιποί Μήνες		Τιμή Εξάσκησης
Τιμή Εξάσκησης	Άνοιγμα	Ανιτ Τιμή	Κατωτ Τιμή	Τελ Τιμή	Τιμή κλεισ.	Όγκος	Άνοιγμα	Ανιτ Τιμή	Κατωτ Τιμή	Τελ Τιμή	Τιμή κλεισ.	Όγκος	Άνοιγτες θέσεις	Όγκος	Άνοιγτες θέσεις	Άνοιγμα	Ανιτ Τιμή	Κατωτ Τιμή	Τελ Τιμή	Τιμή κλεισ.	Όγκος	Άνοιγτες θέσεις	Όγκος	Άνοιγτες θέσεις	Όγκος	Άνοιγτες θέσεις			
1.000						-	0.000	0.000	0.000		3.97	-	-									-	-					0.010	
1.100						-	0.000	0.000	0.000		3.87	-	-									-	-					0.011	
1.200						-	0.000	0.000	0.000		3.77	-	-									-	-					0.012	
1.300						-	0.000	0.000	0.000		3.67	-	-									-	-					0.013	
1.400						-	0.000	0.000	0.000		3.57	-	-									-	-					0.014	
1.500						-	0.000	0.000	0.000		3.47	-	-									-	-					0.015	
1.600						-	0.000	0.000	0.000		3.37	-	-									-	-					0.016	
1.700						-	0.000	0.000	0.000		3.27	-	-									-	-					0.017	
1.800						-	0.000	0.000	0.000		3.17	-	-									-	-					0.018	
1.900						-	0.000	0.000	0.000		3.07	-	-									-	-					0.019	
2.000						-	0.000	0.000	0.000		2.97	-	-									-	-					0.020	
2.200						-	0.000	0.000	0.000		2.78	-	-									-	-					0.022	
2.400						-	0.000	0.000	0.000		2.58	-	-									-	-					0.024	
2.600						-	0.000	0.000	0.000		2.38	-	-									-	-					0.026	
2.800	0.000	0.000	0.000		2.17	-	0.000	0.000	0.000		2.18	-	-			0.000	0.000	0.000		0.001	-	-						0.028	
3.000	0.000	0.000	0.000		1.97	-	0.000	0.000	0.000		1.98	-	-			0.000	0.000	0.000		0.001	-	-						0.030	
3.200	0.000	0.000	0.000		1.77	-	0.000	0.000	0.000		1.78	-	-			0.000	0.000	0.000		0.001	-	-						0.032	
3.400	0.000	0.000	0.000		1.57	-	0.000	0.000	0.000		1.58	-	-			0.000	0.000	0.000		0.001	-	-						0.034	
3.600	0.000	0.000	0.000		1.37	-	0.000	0.000	0.000		1.38	-	-			0.000	0.000	0.000		0.001	-	-						0.036	
3.800	0.000	0.000	0.000		1.17	-	0.000	0.000	0.000		1.19	-	-			0.000	0.000	0.000		0.002	-	-						0.038	
4.000	0.000	0.000	0.000		0.975	-	0.000	0.000	0.000		1.01	-	-			0.000	0.000	0.000		0.001	-	30						0.040	
4.400	0.000	0.000	0.000		0.595	-	0.000	0.000	0.000		0.675	-	-			0.000	0.000	0.000		0.020	-	120						0.044	
4.800	0.000	0.000	0.000		0.285	-	10	0.000	0.000	0.000	0.411	-	14			0.000	0.000	0.000		0.111	-	8						0.048	
5.200	0.129	0.131	0.129	0.131	0.131	9	46	0.240	0.240	0.240	0.240	0.240	3	-		0.000	0.000	0.000		0.326	-	10						0.052	
5.600	0.000	0.000	0.000		0.025	-	46	0.000	0.000	0.000	0.115	-	36			0.000	0.000	0.000		0.652	-	-						0.056	
6.000	0.000	0.000	0.000		0.004	-	5	0.000	0.000	0.000	0.052	-	50			0.000	0.000	0.000		1.03	-	-						0.060	
6.400	0.000	0.000	0.000		0.001	-	-	0.000	0.000	0.000	0.023	-	-			0.000	0.000	0.000		1.43	-	-						0.064	
6.800	0.000	0.000	0.000		0.002	-	-	0.000	0.000	0.000	0.009	-	-			0.000	0.000	0.000		1.83	-	-						0.068	
7.200	0.000	0.000	0.000		0.001	-	-	0.000	0.000	0.000	0.003	-	-			0.000	0.000	0.000		2.23	-	-						0.072	
7.600	0.000	0.000	0.000		0.001	-	-	0.000	0.000	0.000	0.001	-	-			0.000	0.000	0.000		2.63	-	-						0.076	
Σύνολα:						9	107					3	100	0	0					9	168			0	5	0	0		
Αριθμός Πράξεων:						2						1		0						0.00				0		0			

ΕΘΝΙΚΗ ΤΡΑΠΕΖΑ (ΚΟ)

(Μέγεθος Συμβολαίου: 100 Χρεόγραφα, Τρόπος Εξάσκησης: Αμερικάνικος, Φυσική Παράδοση)

Τιμή Εξάσκησης	Δικαιώματα Αγοράς														Δικαιώματα Πώλησης																						
	Νοέμβριος 2020							Δεκέμβριος 2020							Λοιποί Μήνες		Νοέμβριος 2020							Δεκέμβριος 2020							Λοιποί Μήνες		Τιμή Εξάσκησης				
	Άνοιγμα	Ανιτ Τιμή	Καπιτ Τιμή	Τελ Τιμή	Τιμή κλεισ.	Όγκος	Ανοικτές θέσεις	Άνοιγμα	Ανιτ Τιμή	Καπιτ Τιμή	Τελ Τιμή	Τιμή κλεισ.	Όγκος	Ανοικτές θέσεις	Όγκος	Ανοικτές θέσεις	Άνοιγμα	Ανιτ Τιμή	Καπιτ Τιμή	Τελ Τιμή	Τιμή κλεισ.	Όγκος	Ανοικτές θέσεις	Άνοιγμα	Ανιτ Τιμή	Καπιτ Τιμή	Τελ Τιμή	Τιμή κλεισ.	Όγκος	Ανοικτές θέσεις	Όγκος	Ανοικτές θέσεις					
0.600						-	-	0.000	0.000	0.000		0.363	-	-									-	-	0.000	0.000	0.000		0.001	-	-						
0.650	0.000	0.000	0.000		0.311	-	-	0.000	0.000	0.000		0.315	-	-			0.000	0.000	0.000		0.001	-	-		0.000	0.000	0.000		0.003	-	-						0.007
0.700	0.000	0.000	0.000		0.261	-	-	0.000	0.000	0.000		0.269	-	-			0.000	0.000	0.000		0.001	-	-		0.000	0.000	0.000		0.008	-	-						0.007
0.750	0.000	0.000	0.000		0.213	-	-	0.000	0.000	0.000		0.226	-	-			0.000	0.000	0.000		0.002	-	-		0.000	0.000	0.000		0.014	-	-						0.008
0.800	0.000	0.000	0.000		0.167	-	-	0.000	0.000	0.000		0.187	-	-			0.000	0.000	0.000		0.006	-	-		0.000	0.000	0.000		0.025	-	-						0.008
0.850	0.000	0.000	0.000		0.125	-	-	0.000	0.000	0.000		0.152	-	-			0.000	0.000	0.000		0.014	-	-		0.000	0.000	0.000		0.040	-	-						0.009
0.900	0.000	0.000	0.000		0.090	-	-	0.000	0.000	0.000		0.121	-	-			0.000	0.000	0.000		0.029	-	-		0.000	0.000	0.000		0.058	-	-						0.009
0.950	0.000	0.000	0.000		0.061	-	-	0.000	0.000	0.000		0.095	-	-			0.000	0.000	0.000		0.050	-	-		0.000	0.000	0.000		0.083	-	-						0.010
1.000	0.000	0.000	0.000		0.039	-	80	0.000	0.000	0.000		0.074	-	-			0.000	0.000	0.000		0.078	-	-		0.000	0.000	0.000		0.111	-	-						0.010
1.100	0.000	0.000	0.000		0.014	-	-	0.000	0.000	0.000		0.042	-	-			0.000	0.000	0.000		0.153	-	-		0.000	0.000	0.000		0.179	-	-						0.011
1.200	0.000	0.000	0.000		0.004	-	145	0.000	0.000	0.000		0.023	-	-			0.000	0.000	0.000		0.244	-	-		0.000	0.000	0.000		0.261	-	-						0.012
1.300	0.000	0.000	0.000		0.001	-	-	0.000	0.000	0.000		0.012	-	-			0.000	0.000	0.000		0.341	-	-		0.000	0.000	0.000		0.350	-	-						0.013
1.400	0.000	0.000	0.000		0.001	-	-	0.000	0.000	0.000		0.006	-	-			0.000	0.000	0.000		0.440	-	-		0.000	0.000	0.000		0.444	-	-						0.014
1.500	0.000	0.000	0.000		0.001	-	-	0.000	0.000	0.000		0.003	-	-			0.000	0.000	0.000		0.540	-	-		0.000	0.000	0.000		0.541	-	-						0.015
1.600	0.000	0.000	0.000		0.001	-	-	0.000	0.000	0.000		0.001	-	-			0.000	0.000	0.000		0.640	-	-		0.000	0.000	0.000		0.640	-	-						0.016
1.700	0.000	0.000	0.000		0.001	-	-	0.000	0.000	0.000		0.001	-	-			0.000	0.000	0.000		0.740	-	-		0.000	0.000	0.000		0.740	-	-						0.017
1.800						-	-	0.000	0.000	0.000		0.001	-	-									-	-	0.000	0.000	0.000		0.840	-	-						0.018
1.900						-	-	0.000	0.000	0.000		0.001	-	-									-	-	0.000	0.000	0.000		0.940	-	-						0.019
2.000						-	-	0.000	0.000	0.000		0.001	-	-									-	-	0.000	0.000	0.000		1.04	-	-						0.020
2.200						-	-	0.000	0.000	0.000		0.001	-	-									-	-	0.000	0.000	0.000		1.24	-	-						0.022
2.400						-	-	0.000	0.000	0.000		0.002	-	-									-	-	0.000	0.000	0.000		1.44	-	-						0.024
2.600						-	-	0.000	0.000	0.000		0.001	-	-									-	-	0.000	0.000	0.000		1.64	-	-						0.026
2.800						-	-	0.000	0.000	0.000		0.001	-	-									-	-	0.000	0.000	0.000		1.84	-	-						0.028
3.000						-	-	0.000	0.000	0.000		0.004	-	-									-	-	0.000	0.000	0.000		2.04	-	-						0.030
3.200						-	-	0.000	0.000	0.000		0.003	-	-									-	-	0.000	0.000	0.000		2.24	-	-						0.032
3.400						-	-	0.000	0.000	0.000		0.002	-	-									-	-	0.000	0.000	0.000		2.44	-	-						0.034
3.600						-	-	0.000	0.000	0.000		0.001	-	-									-	-	0.000	0.000	0.000		2.64	-	-						0.036
3.800						-	-	0.000	0.000	0.000		0.001	-	-									-	-	0.000	0.000	0.000		2.84	-	-						0.038
4.000						-	-	0.000	0.000	0.000		0.001	-	-									-	-	0.000	0.000	0.000		3.04	-	-						0.040
Σύνολα:						0	225						0	0	0	0						0	0						0	450	0	0					
Αριθμός Πράξεων:						0							0	0								0.00							0		0						

ΟΠΑΠ (ΚΟ)

(Μέγεθος Συμβολαίου: 100 Χρεόγραφα, Τρόπος Εξάσκησης: Αμερικάνικος, Φυσική Παράδοση)

Τιμή Εξάσκησης	Δικαιώματα Αγοράς													Δικαιώματα Πώλησης																					
	Νοέμβριος 2020						Δεκέμβριος 2020						Λοιποί Μήνες		Νοέμβριος 2020						Δεκέμβριος 2020						Λοιποί Μήνες		Τιμή Εξάσκησης						
	Άνοιγμα	Ανιγτ Τιμή	Κατωτ Τιμή	Τελ Τιμή	Τιμή κλεισ.	Όγκος	Άνοιγες θέσεις	Άνοιγμα	Ανιγτ Τιμή	Κατωτ Τιμή	Τελ Τιμή	Τιμή κλεισ.	Όγκος	Άνοιγες θέσεις	Όγκος	Άνοιγες θέσεις	Άνοιγμα	Ανιγτ Τιμή	Κατωτ Τιμή	Τελ Τιμή	Τιμή κλεισ.	Όγκος	Άνοιγες θέσεις	Όγκος	Άνοιγες θέσεις	Όγκος	Άνοιγες θέσεις								
4.000						-	0.000	0.000	0.000		3.32	-	-			-	0.000	0.000	0.000		0.001	-	-			-	0.000	0.000		0.000		0.001	-	-	
4.400						-	0.000	0.000	0.000		2.92	-	-			-	0.000	0.000	0.000		0.001	-	-			-	0.000	0.000	0.000		0.001	-	-		0.044
4.800	0.000	0.000	0.000		2.51	-	0.000	0.000	0.000		2.52	-	-			0.000	0.000	0.000		0.001	-	-			0.000	0.000	0.000		0.001	-	-		0.048		
5.200	0.000	0.000	0.000		2.11	-	0.000	0.000	0.000		2.12	-	-			0.000	0.000	0.000		0.001	-	-			0.000	0.000	0.000		0.001	-	-		0.052		
5.600	0.000	0.000	0.000		1.72	-	0.000	0.000	0.000		1.73	-	-			0.000	0.000	0.000		0.001	-	-			0.000	0.000	0.000		0.004	-	-		0.056		
6.000	0.000	0.000	0.000		1.32	-	0.000	0.000	0.000		1.34	-	-			0.000	0.000	0.000		0.003	-	-			0.000	0.000	0.000		0.019	-	-		0.060		
6.400	0.000	0.000	0.000		0.922	-	0.000	0.000	0.000		0.985	-	-			0.000	0.000	0.000		0.006	-	-			0.000	0.000	0.000		0.060	-	-		0.064		
6.800	0.000	0.000	0.000		0.559	-	0.000	0.000	0.000		0.673	-	-			0.000	0.000	0.000		0.042	-	20			0.000	0.000	0.000		0.146	-	-		0.068		
7.200	0.000	0.000	0.000		0.274	-	0.000	0.000	0.000		0.428	-	-			0.000	0.000	0.000		0.158	-	-			0.000	0.000	0.000		0.301	-	-		0.072		
7.600	0.000	0.000	0.000		0.103	-	0.241	0.241	0.241	0.241	0.241	5	-			0.000	0.000	0.000		0.387	-	16			0.000	0.000	0.000		0.522	-	-		0.076		
8.000	0.000	0.000	0.000		0.029	-	0.000	0.000	0.000		0.135	-	-			0.000	0.000	0.000		0.714	-	5			0.000	0.000	0.000		0.809	-	-		0.080		
8.400	0.000	0.000	0.000		0.006	-	0.000	0.000	0.000		0.066	-	-			0.000	0.000	0.000		1.09	-	10			0.000	0.000	0.000		1.14	-	-		0.084		
8.800	0.000	0.000	0.000		0.001	-	0.000	0.000	0.000		0.031	-	-			0.000	0.000	0.000		1.49	-	-			0.000	0.000	0.000		1.51	-	-		0.088		
9.200	0.000	0.000	0.000		0.002	-	0.000	0.000	0.000		0.013	-	-			0.000	0.000	0.000		1.89	-	-			0.000	0.000	0.000		1.89	-	-		0.092		
9.600	0.000	0.000	0.000		0.002	-	0.000	0.000	0.000		0.005	-	-			0.000	0.000	0.000		2.29	-	-			0.000	0.000	0.000		2.29	-	-		0.096		
10.000	0.000	0.000	0.000		0.002	-	0.000	0.000	0.000		0.002	-	-			0.000	0.000	0.000		2.69	-	-			0.000	0.000	0.000		2.69	-	-		0.100		
11.000	0.000	0.000	0.000		0.001	-	0.000	0.000	0.000		0.002	-	-			0.000	0.000	0.000		3.69	-	-			0.000	0.000	0.000		3.69	-	-		0.110		
12.000						-	0.000	0.000	0.000		0.001	-	-				0.000	0.000	0.000			-	-			0.000	0.000	0.000		4.69	-	-		0.120	
13.000						-	0.000	0.000	0.000		0.008	-	-				0.000	0.000	0.000			-	-			0.000	0.000	0.000		5.69	-	-		0.130	
14.000						-	0.000	0.000	0.000		0.003	-	-				0.000	0.000	0.000			-	-			0.000	0.000	0.000		6.69	-	-		0.140	
15.000						-	0.000	0.000	0.000		0.001	-	-				0.000	0.000	0.000			-	-			0.000	0.000	0.000		7.69	-	-		0.150	
16.000						-	0.000	0.000	0.000		0.001	-	-				0.000	0.000	0.000			-	-			0.000	0.000	0.000		8.69	-	-		0.160	
17.000						-	0.000	0.000	0.000		0.001	-	-				0.000	0.000	0.000			-	-			0.000	0.000	0.000		9.69	-	-		0.170	
Σύνολα:						0	57					5	0	0	0						0	51							0	62	0	0			
Αριθμός Πράξεων:						0						1		0							0.00								0		0				

ΟΤΕ (ΚΟ)

(Μέγεθος Συμβολαίου: 100 Χρεόγραφα, Τρόπος Εξάσκησης: Αμερικάνικος, Φυσική Παράδοση)

Τιμή Εξάσκησης	Δικαιώματα Αγοράς														Δικαιώματα Πώλησης																			
	Νοέμβριος 2020						Δεκέμβριος 2020						Λοιποί Μήνες		Νοέμβριος 2020						Δεκέμβριος 2020						Λοιποί Μήνες		Τιμή Εξάσκησης					
	Άνοιγμα	Ανιγν. Τιμή	Κατωτ. Τιμή	Τελ. Τιμή	Τιμή κλεισ.	Όγκος	Άνοιγμα	Ανιγν. Τιμή	Κατωτ. Τιμή	Τελ. Τιμή	Τιμή κλεισ.	Όγκος	Άνοιγτες θέσεις	Όγκος	Άνοιγτες θέσεις	Άνοιγμα	Ανιγν. Τιμή	Κατωτ. Τιμή	Τελ. Τιμή	Τιμή κλεισ.	Όγκος	Άνοιγτες θέσεις	Άνοιγμα	Ανιγν. Τιμή	Κατωτ. Τιμή	Τελ. Τιμή	Τιμή κλεισ.	Όγκος		Άνοιγτες θέσεις	Όγκος	Άνοιγτες θέσεις		
7.200						-	0.000	0.000	0.000	4.64	-	-									-	-		0.000	0.000	0.000	0.001	-		-				
7.600						-	0.000	0.000	0.000	4.24	-	-									-	-		0.000	0.000	0.000	0.001	-	-					0.076
8.000						-	0.000	0.000	0.000	3.84	-	-									-	-		0.000	0.000	0.000	0.001	-	-					0.080
8.400	0.000	0.000	0.000	3.43	-	-	0.000	0.000	0.000	3.44	-	-				0.000	0.000	0.000	0.001	-	-		0.000	0.000	0.000	0.001	-	-					0.084	
8.800	0.000	0.000	0.000	3.03	-	-	0.000	0.000	0.000	3.04	-	-				0.000	0.000	0.000	0.001	-	-		0.000	0.000	0.000	0.002	-	-					0.088	
9.200	0.000	0.000	0.000	2.63	-	-	0.000	0.000	0.000	2.65	-	-				0.000	0.000	0.000	0.001	-	-		0.000	0.000	0.000	0.006	-	-					0.092	
9.600	0.000	0.000	0.000	2.23	-	-	0.000	0.000	0.000	2.26	-	-				0.000	0.000	0.000	0.001	-	-		0.000	0.000	0.000	0.017	-	-					0.096	
10.000	0.000	0.000	0.000	1.83	-	-	0.000	0.000	0.000	1.89	-	-				0.000	0.000	0.000	0.002	-	-		0.000	0.000	0.000	0.040	-	-					0.100	
11.000	0.000	0.000	0.000	0.890	-	-	0.000	0.000	0.000	1.06	-	-				0.000	0.000	0.000	0.060	-	-		0.000	0.000	0.000	0.212	-	-					0.110	
12.000	0.000	0.000	0.000	0.252	-	-	0.000	0.000	0.000	0.485	-	-				0.000	0.000	0.000	0.421	-	36		0.000	0.000	0.000	0.638	-	-					0.120	
13.000	0.000	0.000	0.000	0.034	-	12	0.000	0.000	0.000	0.175	-	46				0.000	0.000	0.000	1.21	-	-		0.000	0.000	0.000	1.33	-	-					0.130	
14.000	0.000	0.000	0.000	0.002	-	35	0.000	0.000	0.000	0.051	-	-				0.000	0.000	0.000	2.18	-	-		0.000	0.000	0.000	2.21	-	-					0.140	
15.000	0.000	0.000	0.000	0.001	-	5	0.000	0.000	0.000	0.012	-	-				0.000	0.000	0.000	3.18	-	-		0.000	0.000	0.000	3.18	-	-					0.150	
16.000	0.000	0.000	0.000	0.001	-	-	0.000	0.000	0.000	0.002	-	-				0.000	0.000	0.000	4.18	-	-		0.000	0.000	0.000	4.18	-	-					0.160	
17.000	0.000	0.000	0.000	0.001	-	-	0.000	0.000	0.000	0.003	-	-				0.000	0.000	0.000	5.18	-	-		0.000	0.000	0.000	5.18	-	-					0.170	
18.000	0.000	0.000	0.000	0.001	-	-	0.000	0.000	0.000	0.001	-	-				0.000	0.000	0.000	6.18	-	-		0.000	0.000	0.000	6.18	-	-					0.180	
19.000	0.000	0.000	0.000	0.001	-	-	0.000	0.000	0.000	0.001	-	-				0.000	0.000	0.000	7.18	-	-		0.000	0.000	0.000	7.18	-	-					0.190	
Σύνολα:						0						52										0												0
Αριθμός Πράξεων:												0																						0

ΠΕΙΡΑΙΩΣ ΤΡΑΠΕΖΑ (ΚΟ)

(Μέγεθος Συμβολαίου: 100 Χρεόγραφα, Τρόπος Εξάσκησης: Αμερικάνικος, Φυσική Παράδοση)

Τιμή Εξάσκησης	Δικαιώματα Αγοράς													Δικαιώματα Πώλησης															
	Νοέμβριος 2020						Δεκέμβριος 2020						Λοιποί Μήνες		Νοέμβριος 2020						Δεκέμβριος 2020						Λοιποί Μήνες		Τιμή Εξάσκησης
	Άνοιγμα	Ανιψ. Τιμή	Καπιτ. Τιμή	Τελ. Τιμή	Τιμή κλεισ.	Όγκος	Άνοιγμα	Ανιψ. Τιμή	Καπιτ. Τιμή	Τελ. Τιμή	Τιμή κλεισ.	Όγκος	Άνοιγ. θέσεις	Όγκος	Άνοιγ. θέσεις	Άνοιγμα	Ανιψ. Τιμή	Καπιτ. Τιμή	Τελ. Τιμή	Τιμή κλεισ.	Όγκος	Άνοιγ. θέσεις	Όγκος	Άνοιγ. θέσεις					
0.350	0.000	0.000	0.000	0.298	-	-	0.000	0.000	0.000	0.299	-	-			0.000	0.000	0.000	0.001	-	-	0.000	0.000	0.000	0.001	-	-	0.004		
0.400	0.000	0.000	0.000	0.249	-	-	0.000	0.000	0.000	0.250	-	-			0.000	0.000	0.000	0.001	-	-	0.000	0.000	0.000	0.001	-	-	0.004		
0.450	0.000	0.000	0.000	0.200	-	-	0.000	0.000	0.000	0.202	-	-			0.000	0.000	0.000	0.001	-	-	0.000	0.000	0.000	0.003	-	-	0.005		
0.500	0.000	0.000	0.000	0.154	-	-	0.000	0.000	0.000	0.158	-	-			0.000	0.000	0.000	0.005	-	-	0.000	0.000	0.000	0.009	-	-	0.005		
0.550	0.000	0.000	0.000	0.112	-	-	0.000	0.000	0.000	0.119	-	-			0.000	0.000	0.000	0.014	-	-	0.000	0.000	0.000	0.020	-	-	0.006		
0.600	0.000	0.000	0.000	0.078	-	40	0.000	0.000	0.000	0.086	-	-			0.000	0.000	0.000	0.030	-	-	0.000	0.000	0.000	0.037	-	-	0.006		
0.650	0.000	0.000	0.000	0.051	-	-	0.000	0.000	0.000	0.060	-	-			0.000	0.000	0.000	0.053	-	-	0.000	0.000	0.000	0.061	-	-	0.007		
0.700	0.000	0.000	0.000	0.032	-	-	0.000	0.000	0.000	0.041	-	-			0.000	0.000	0.000	0.084	-	-	0.000	0.000	0.000	0.091	-	-	0.007		
0.750	0.000	0.000	0.000	0.019	-	20	0.000	0.000	0.000	0.027	-	-			0.000	0.000	0.000	0.121	-	-	0.000	0.000	0.000	0.127	-	-	0.008		
0.800	0.000	0.000	0.000	0.011	-	80	0.000	0.000	0.000	0.017	-	-			0.000	0.000	0.000	0.163	-	-	0.000	0.000	0.000	0.168	-	-	0.008		
0.850	0.000	0.000	0.000	0.006	-	15	0.000	0.000	0.000	0.011	-	-			0.000	0.000	0.000	0.208	-	-	0.000	0.000	0.000	0.211	-	-	0.009		
0.900	0.000	0.000	0.000	0.003	-	-	0.000	0.000	0.000	0.006	-	10			0.000	0.000	0.000	0.255	-	-	0.000	0.000	0.000	0.257	-	-	0.009		
0.950	0.000	0.000	0.000	0.002	-	8	0.000	0.000	0.000	0.004	-	25			0.000	0.000	0.000	0.303	-	-	0.000	0.000	0.000	0.305	-	-	0.010		
1.000	0.000	0.000	0.000	0.001	-	-	0.000	0.000	0.000	0.002	-	-			0.000	0.000	0.000	0.352	-	-	0.000	0.000	0.000	0.353	-	-	0.010		
1.100	0.000	0.000	0.000	0.001	-	-	0.000	0.000	0.000	0.001	-	-			0.000	0.000	0.000	0.452	-	-	0.000	0.000	0.000	0.452	-	-	0.011		
1.200	0.000	0.000	0.000	0.001	-	145	0.000	0.000	0.000	0.001	-	-			0.000	0.000	0.000	0.552	-	-	0.000	0.000	0.000	0.552	-	-	0.012		
1.300	0.000	0.000	0.000	0.001	-	-	0.000	0.000	0.000	0.009	-	-			0.000	0.000	0.000	0.652	-	-	0.000	0.000	0.000	0.652	-	-	0.013		
1.400	0.000	0.000	0.000	0.001	-	-	0.000	0.000	0.000	0.004	-	-			0.000	0.000	0.000	0.752	-	-	0.000	0.000	0.000	0.752	-	-	0.014		
1.500	0.000	0.000	0.000	0.001	-	-	0.000	0.000	0.000	0.002	-	-			0.000	0.000	0.000	0.852	-	-	0.000	0.000	0.000	0.852	-	-	0.015		
1.600	0.000	0.000	0.000	0.001	-	-	0.000	0.000	0.000	0.001	-	-			0.000	0.000	0.000	0.952	-	-	0.000	0.000	0.000	0.952	-	-	0.016		
1.700	0.000	0.000	0.000	0.001	-	-	0.000	0.000	0.000	0.001	-	-			0.000	0.000	0.000	1.05	-	-	0.000	0.000	0.000	1.05	-	-	0.017		
1.800	0.000	0.000	0.000	0.001	-	-	0.000	0.000	0.000	0.001	-	-			0.000	0.000	0.000	1.15	-	-	0.000	0.000	0.000	1.15	-	-	0.018		
1.900					-	-	0.000	0.000	0.000	0.001	-	-							-	-	0.000	0.000	0.000	1.25	-	-	0.019		
2.000					-	-	0.000	0.000	0.000	0.001	-	-							-	-	0.000	0.000	0.000	1.35	-	-	0.020		
2.200					-	-	0.000	0.000	0.000	0.001	-	-							-	-	0.000	0.000	0.000	1.55	-	-	0.022		
2.400					-	-	0.000	0.000	0.000	0.001	-	-							-	-	0.000	0.000	0.000	1.75	-	-	0.024		
2.600					-	-	0.000	0.000	0.000	0.001	-	-							-	-	0.000	0.000	0.000	1.95	-	-	0.026		
2.800					-	-	0.000	0.000	0.000	0.001	-	-							-	-	0.000	0.000	0.000	2.15	-	-	0.028		
3.000					-	-	0.000	0.000	0.000	0.004	-	-							-	-	0.000	0.000	0.000	2.35	-	-	0.030		
3.200					-	-	0.000	0.000	0.000	0.002	-	-							-	-	0.000	0.000	0.000	2.55	-	-	0.032		
3.400					-	-	0.000	0.000	0.000	0.001	-	-							-	-	0.000	0.000	0.000	2.75	-	-	0.034		
3.600					-	-	0.000	0.000	0.000	0.001	-	-							-	-	0.000	0.000	0.000	2.95	-	-	0.036		
3.800					-	-	0.000	0.000	0.000	0.001	-	-							-	-	0.000	0.000	0.000	3.15	-	-	0.038		
4.000					-	-	0.000	0.000	0.000	0.001	-	-							-	-	0.000	0.000	0.000	3.35	-	-	0.040		
4.400					-	-	0.000	0.000	0.000	0.001	-	-							-	-	0.000	0.000	0.000	3.75	-	-	0.044		
4.800					-	-	0.000	0.000	0.000	0.001	-	-							-	-	0.000	0.000	0.000	4.15	-	-	0.048		

ΠΕΙΡΑΙΩΣ ΤΡΑΠΕΖΑ (ΚΟ)

(Μέγεθος Συμβολαίου: 100 Χρέογραφα, Τρόπος Εξάσκησης: Αμερικάνικος, Φυσική Παράδοση)

Τιμή Εξάσκησης	Δικαιώματα Αγοράς														Δικαιώματα Πώλησης																						
	Νοέμβριος 2020				Δεκέμβριος 2020				Λοιποί Μήνες		Νοέμβριος 2020				Δεκέμβριος 2020				Λοιποί Μήνες		Τιμή Εξάσκησης																
	Άνοιγμα	Ανιψ. Τιμή	Κατωτ. Τιμή	Τελ. Τιμή	Τιμή κλεισ.	Όγκος	Ανοικτές θέσεις	Άνοιγμα	Ανιψ. Τιμή	Κατωτ. Τιμή	Τελ. Τιμή	Τιμή κλεισ.	Όγκος	Ανοικτές θέσεις	Όγκος	Ανοικτές θέσεις	Άνοιγμα	Ανιψ. Τιμή	Κατωτ. Τιμή	Τελ. Τιμή		Τιμή κλεισ.	Όγκος	Ανοικτές θέσεις	Όγκος	Ανοικτές θέσεις											
Σύνολα:						0	308							0	35	0	0								0	0							0	0	0	0	0
Αριθμός Πράξεων:						0								0		0								0.00								0		0		0	

Προϊόν Δανεισμού	Υποκείμενος Τίτλος	Πολυμερείς Συναλλαγές[1]					Διμερείς Συναλλαγές[2]		Δανεισμός Τίτλων μέσω ΟΤC[3]
		Ανοιχτές θέσεις[5]	Προσφερόμενη ποσότητα	Μ.Σ.Τ[4]	Όγκος συναλλαγών	Μ.Σ.Τ[4]	Όγκος συναλλαγών	Μ.Σ.Τ[4]	Όγκος συναλλαγών
ALPHABOR	ALPHA BANK (ΚΟ)	14,749	---	---	---	---	---	---	46,870,560
TATTBOR	ATTICA BANK A.T.E. (ΚΟ)	13,916	---	---	---	---	---	---	370
CENERBOR	CENERGY HOLDINGS (ΚΑ)	---	---	---	---	---	---	---	---
EEEBOR	COCA-COLA HBC AG (ΚΟ)	1,015	---	---	---	5,000	4.50%	---	70,546
EUROBBOR	EUROBANK HOLDINGS (ΚΟ)	54,457	---	---	---	---	---	---	72,656,433
FFGRPBOR	FOLLI-FOLLIE (ΚΟ)	---	---	---	---	---	---	---	1,067,847
FOYRKBOR	FOURLIS ΣΥΜΜΕΤΟΧΩΝ (ΚΟ)	---	---	---	---	---	---	---	24,317
INTRKBOR	INTRACOM HOLDINGS (ΚΟ)	---	---	---	---	---	---	---	---
BELABOR	JUMBO (ΚΟ)	500	---	---	---	11,000	0.01%	---	78,098
LAMDABOR	LAMDA DEVELOPMENT(ΚΟ)	1,500	---	---	---	---	---	---	24,085
MIGBOR	MARFIN INVESTMENT GROUP (ΚΟ)	---	---	---	---	---	---	---	794,474
QUALBOR	QUALITY & RELIABILITY (ΚΟ)	---	---	---	---	---	---	---	---
TITCBOR	TITAN CEMENT (ΚΑ)	---	---	---	---	---	---	---	252,283
VIOBOR	VIOHALCO SA/NV (ΚΑ)	841	---	---	---	---	---	---	---
ADMIEBOR	ΑΔΜΗΕ ΣΥΜΜΕΤΟΧΩΝ Α.Ε. (ΚΟ)	1,476	---	---	---	---	---	---	198,583
AEGNBOR	ΑΕΡΟΠΟΡΙΑ ΑΙΓΑΙΟΥ (ΚΟ)	5,850	---	---	---	---	---	---	118,568
ALMYBOR	ΑΛΟΥΜΥΛ (ΚΟ)	---	---	---	---	---	---	---	---
GEKTERNABOR	ΓΕΚ ΤΕΡΝΑ (ΚΟ)	---	---	---	---	---	---	---	26,852
PPCBOR	ΔΕΗ (ΚΟ)	45,366	---	---	---	---	---	---	5,065,247
ETEBOR	ΕΘΝΙΚΗ ΤΡΑΠΕΖΑ (ΚΟ)	60,408	---	---	---	---	---	---	11,441,274
ELLAKTORBOR	ΕΛΛΑΚΤΩΡ (ΚΟ)	2,500	---	---	---	---	---	---	279,905
EXAEBOR	ΕΛΛΗΝ. ΧΡΗΜΑΤΙΣΤΗΡΙΑ Χ.Α. (ΚΟ)	---	---	---	---	---	---	---	230,920
ELPEBOR	ΕΛΛΗΝΙΚΑ ΠΕΤΡΕΛΑΙΑ (ΚΟ)	300	---	---	---	---	---	---	139,126
EYDAPBOR	ΕΥΔΑΠ (ΚΟ)	2,829	---	---	---	---	---	---	264,781
MOHBOR	ΜΟΤΟΡ ΟΙΛ (ΚΟ)	1,000	---	---	---	---	---	---	1,110,335
MYTILBOR	ΜΥΤΙΛΗΝΑΙΟΣ (ΚΟ)	44,422	---	---	---	---	---	---	59,242
PRABOR	ΟΛΠ (ΚΟ)	335	---	---	---	---	---	---	10,602
OPARBOR	ΟΠΑΠ (ΚΟ)	41,170	---	---	12,000	2.65%	---	---	1,320,319
HTOBOR	ΟΤΕ (ΚΟ)	13,300	---	---	998	2.65%	---	---	565,115
TREIRBOR	ΠΕΙΡΑΙΩΣ ΤΡΑΠΕΖΑ (ΚΟ)	40,734	---	---	11,500	3.24%	---	---	16,751,603
PLAISBOR	ΠΛΑΙΣΙΟ COMPUTERS (ΚΟ)	---	---	---	---	---	---	---	4,000

Σημειώσεις Προϊόντων Δανεισμού

[1] - Πολυμερείς Συμβάσεις Δανειοδοσίας των μεθόδων 8-1, 8-2 και 8-3-3 (σύμφ. Με Αποφ.17 ΔΣ του Χρηματιστηρίου).

[2] - Διμερείς Συμβάσεις Δανειοδοσίας των μεθόδων 8-3-1 και 8-3-2 (σύμφ. Με Αποφ. 20 ΔΣ του Χρηματιστηρίου).

[3] - Τα στοιχεία Συναλλαγές Δανεισμού Τίτλων μέσω ΟΤC δηλώνονται από τους χειριστές ΣΑΤ και αφορούν τις ποσότητες που έχουν καταγραφεί στο ΣΑΤ έως και τη προηγούμενη εργάσιμη ημέρα.

[4] - Μ.Σ.Τ: - Μέση Σταθμισμένη Τιμή (ως προς τα τεμάχια)

[5] - Τα στοιχεία αφορούν σε ανοιχτές θέσεις πριν την έναρξη της συνεδρίασης

Προϊόν Δανεισμού	Υποκείμενος Τίτλος	Πολυμερείς Συναλλαγές[1]					Διμερείς Συναλλαγές[2]		Δανεισμός Τίτλων μέσω ΟΤC[3]
		Ανοιχτές θέσεις[5]	Προσφερόμενη ποσότητα	Μ.Σ.Τ[4]	Όγκος συναλλαγών	Μ.Σ.Τ[4]	Όγκος συναλλαγών	Μ.Σ.Τ[4]	Όγκος συναλλαγών
SARBOR	ΣΑΡΑΝΤΗΣ ΓΡ. (ΚΟ)	---	---	---	---	---	---	---	23,390
TENERGYBOR	ΤΕΡΝΑ ΕΝΕΡΓΕΙΑΚΗ (ΚΟ)	58,319	---	---	---	---	---	---	49,624

Σημειώσεις Προϊόντων Δανεισμού

[1] - Πολυμερείς Συμβάσεις Δανειοδοσίας των μεθόδων 8-1, 8-2 και 8-3-3 (σύμφ. Με Αποφ.17 ΔΣ του Χρηματιστηρίου).

[2] - Διμερείς Συμβάσεις Δανειοδοσίας των μεθόδων 8-3-1 και 8-3-2 (σύμφ. Με Αποφ. 20 ΔΣ του Χρηματιστηρίου).

[3] - Τα στοιχεία Συναλλαγές Δανεισμού Τίτλων μέσω ΟΤC δηλώνονται από τους χειριστές ΣΑΤ και αφορούν τις ποσότητες που έχουν καταγραφεί στο ΣΑΤ έως και τη προηγούμενη εργάσιμη ημέρα.

[4] - Μ.Σ.Τ: - Μέση Σταθμισμένη Τιμή (ως προς τα τεμάχια)

[5] - Τα στοιχεία αφορούν σε ανοιχτές θέσεις πριν την έναρξη της συνεδρίασης

Κωδικό και ονομασίες Κλάδων Οικονομικής Δραστηριότητας του Χρηματιστηρίου Αθηνών

12003-	Διαπραγματεύσιμα Αμοιβαία Κεφάλαια	10101010	Υπηρεσίες Ηλεκτρονικών Υπολογιστών
10101015	Λογισμικό	10102030	Υλικό Υπολογιστών
15101010	Εξοπλισμός Τηλεπικοινωνιών	15102015	Υπηρεσίες Τηλεπικοινωνιών
20101010	Υγειονομικές Μονάδες	20101025	Υπηρεσίες Υγείας
20102010	Ιατρικός Εξοπλισμός	20103015	Φαρμακευτικά Προϊόντα
30101010	Τράπεζες	30202000	Διαφοροποιημένες Χρηματοοικονομικές Υπηρεσίες
30202010	Διαχείριση Κεφαλαίων & Θεματοφύλακες	30202015	Επενδυτικές Υπηρεσίες
30302010	Γενικές Ασφάλειες	30302015	Μεσίτες Ασφαλίσεων
35101010	Συμμετοχές & Ανάπτυξη Ακίνητης Περιουσίας	35101015	Υπηρεσίες Ακίνητης Περιουσίας
35102000	Διαφοροποιημένες Α.Ε.Ε.Α.Π.	35102030	Α.Ε.Ε.Α.Π. Επαγγελματικών Χώρων
40201040	Υπηρεσίες Ενοικίασης και Χρηματοδοτικής Μίσθωσης	40202010	Κατασκευή Κατοικιών
40202015	Έπιπλα	40202020	Οικιακές Συσκευές
40203040	Ηλεκτρονική Ψυχαγωγία	40203045	Παιχνίδια
40204020	Ρούχα και Αξεσουάρ	40301010	Ψυχαγωγία
40301030	Εκδόσεις	40301035	Ραδιοτηλεοπτικοί Φορείς
40401010	Διαφοροποιημένοι Έμποροι	40401020	Εμπόριο Ενδυμάτων
40401025	Εμπόριο Προϊόντων Οικιακής Βελτίωσης	40401030	Εξειδικευμένο Λιανικό Εμπόριο
40501010	Αεροπορικές Εταιρείες	40501015	Ταξίδια & Τουρισμός
40501020	Τυχερά Παιχνίδια	40501025	Ξενοδοχεία & Πανσιόν
45101015	Απόσταξη & Οινοπαραγωγή	45101020	Αναψυκτικά
45102010	Γεωργεία, Αλιεία, Εκτροφή και Φυτείες	45102020	Τρόφιμα
45103010	Καπνός	45201010	Λιανικό & Χονδρικό Εμπόριο Τροφίμων
45201020	Είδη Προσωπικής Φροντίδας	50101010	Κατασκευές
50101030	Τσιμέντα	50101035	Άλλα Οικοδομικά Υλικά
50202010	Ηλεκτρικά Εξαρτήματα	50203000	Διαφοροποιημένες Βιομηχανίες
50203015	Πλαστικά	50203030	Υλικά Συσκευασίας
50204000	Μηχανήματα Βιομηχανικού Εξοπλισμού	50204020	Μηχανήματα Κατασκευών
50205010	Προμηθευτές Βιομηχανίας	50205020	Υποστηρικτικές Υπηρεσίες προς Επιχειρήσεις
50205030	Υπηρεσίες Μαζικής Εκτύπωσης	50206015	Εμπορικά Οχήματα & Ανταλλακτικά
50206030	Θαλάσσιες Μεταφορές	50206060	Υπηρεσίες Μεταφορών
55101000	Διαφοροποιημένα Υλικά	55101020	Κλωστοϋφαντουργικά Προϊόντα
55102000	Ορυχεία	55102010	Σίδηρος & Χάλυβας
55102015	Μεταλλουργία	55102035	Αλουμίνιο
60101000	Καθετοποιημένες Εταιρ. Πετρελαίου & Φυσικού Αερίου	60101020	Διυλιστήρια & Εμπορία Πετρελαιοειδών
65101010	Εναλλακτική Ηλεκτρική Ενέργεια	65101015	Συμβατική Ηλεκτρική Ενέργεια
65102030	Ύδρευση		



ATHEX
Athens Stock Exchange

Λεωφ. Αθηνών 110 104 42 Αθήνα
110, Athinon Ave. GR 104 42 Athens
tel. (+30)210-33.66.800, fax (+30)210-33.66.101
www.athexgroup.gr